SK-DRG

Slovak Diagnosis Related Groups

Systém 2024

Definičná príručka
Zväzok 3
(DRG J01Z-P67D)

© 2023 by Ministerstvo zdravotníctva Slovenskej republiky - Centrum pre klasifikačný systém a
Institut für das Entgeltsystem im Krankenhaus GmbH (InEK), Siegburg, Nemecko

Všetky práva vyhradené.
Definičné príručky pre SK-DRG systém sú chránené podľa autorského zákona. Každé využitie presahujúce hranice medzinárodne platných zákonov o autorských právach a podmienok "Zmluvy o spolupráci pri zavádzaní systému DRG v Slovenskej republike" medzi Institut für das Entgeltsystem im Krankenhaus GmbH a Úradom pre dohľad nad zdravotnou starostlivosťou (ÚDZS) je bez písomného súhlasu MZSR neprípustné.

SK-DRG Systém 2024
Definičná príručka

Obsah

1 Zväzok 3 (DRG J01Z-P67D)

MDC 09	Choroby koģe, podkoģného tkaniva a prsníka (DRG-skupiny J01Z-J77Z)	1
MDC 10	Choroby endokrinného systému, poruchy výģivy a metabolizmu (DRG-skupiny K01Z-K77Z)	231
MDC 11	Choroby moļ ového systému (DRG-skupiny L02A-L74Z)	329
MDC 12	Choroby muģských pohlavných orgánov (DRG-skupiny M01A-M64Z)	405
MDC 13	Choroby ģenských pohlavných orgánov (DRG-skupiny N01A-N62B)	437
MDC 14	Gravidita, pôrod a ģestonedelie (DRG-skupiny O01A-O65C)	475
MDC 15	Novorodenci (DRG-skupiny P01Z-P67D)	513
	ş aģký problém u novorodencov	561
	Viaceré Šaģké problémy u novorodencov	589

MDC 09

Choroby koģe, podkoģného tkaniva a prsníka

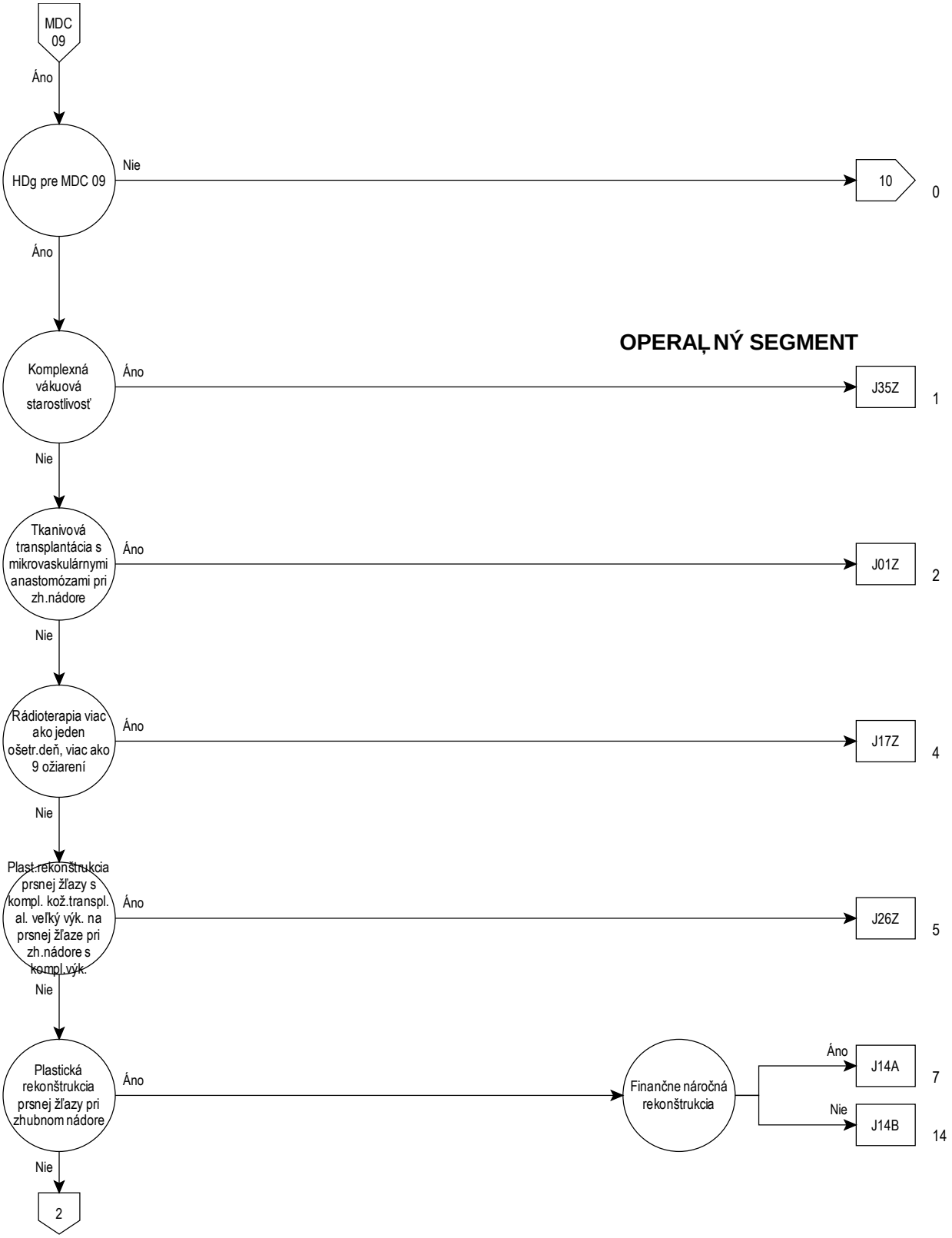
MDC 09
Áno
HDg pre MDC 09
Nie
10
0
Áno
OPERAĻNÝ SEGMENT
Komplexná vákuová starostlivosť
Áno
J35Z
1
Nie
Tkanivová transplantácia s mikrovaskulárnymi anastomózami pri zh.nádore
Áno
J01Z
2
Nie
Rádioterapia viac ako jeden ošetr.deň, viac ako 9 ožiarení
Áno
J17Z
4
Nie
Plast.rekonštrukcia prsnej žľazy s kompl. kož.transpl. al. veľký výk. na prsnej žľaze pri zh.nádore s kompl.výk.
Áno
J26Z
5
Nie
Plastická rekonštrukcia prsnej žľazy pri zhubnom nádore
Áno
Finančne náročná rekonštrukcia
Áno
J14A
7
Nie
J14B
14
Nie
2

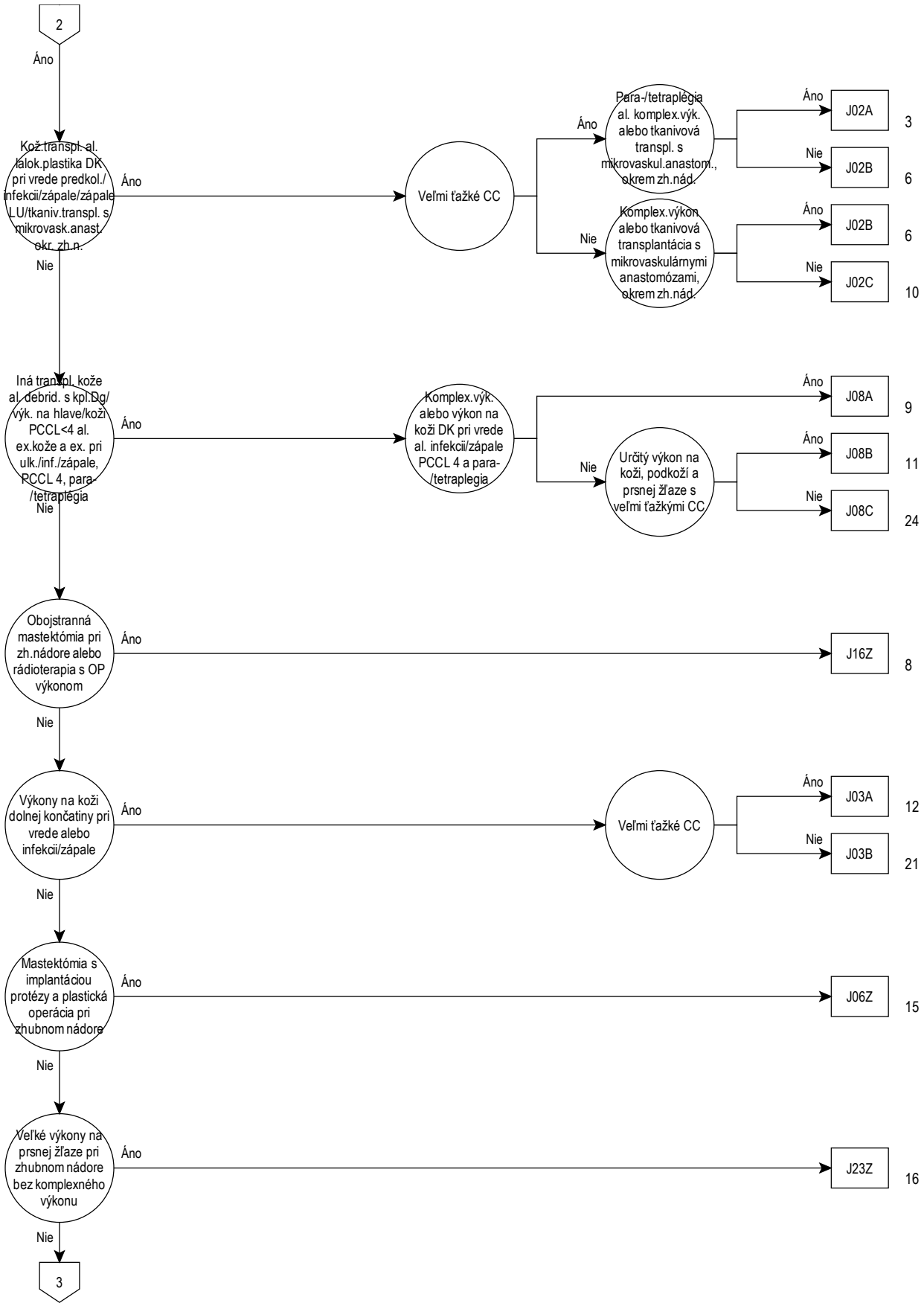
2
Áno
Kož.transpl. al. lalok.plastika DK pri vrede predkol./infekcii/zápale/zápale LU/tkaniv.transpl. s mikrovask.anast. okr. zh.n.
Áno
Veľmi ťažké CC
Áno
Para-/tetraplégia al. komplex.výk. alebo tkanivová transpl. s mikrovaskul.anastom., okrem zh.nád.
Áno
J02A
3
Nie
J02B
6
Nie
Komplex.výkon alebo tkanivová transplantácia s mikrovaskulárnymi anastomózami, okrem zh.nád.
Áno
J02B
6
Nie
J02C
10
Nie
Iná transpl. kože al. debrid. s kpl.Dg/výk. na hlave/koži PCCL<4 al. ex.kože a ex. pri ulk./inf./zápale, PCCL 4, para-/tetraplégia
Áno
Komplex.výk. alebo výkon na koži DK pri vrede al. infekcii/zápale PCCL 4 a para-/tetraplegia
Áno
J08A
9
Nie
Určitý výkon na koži, podkoží a prsnej žľaze s veľmi ťažkými CC
Áno
J08B
11
Nie
J08C
24
Nie
Obojstranná mastektómia pri zh.nádore alebo rádioterapia s OP výkonom
Áno
J16Z
8
Nie
Výkony na koži dolnej končatiny pri vrede alebo infekcii/zápale
Áno
Veľmi ťažké CC
Áno
J03A
12
Nie
J03B
21
Nie
Mastektómia s implantáciou protézy a plastická operácia pri zhubnom nádore
Áno
J06Z
15
Nie
Veľké výkony na prsnej žľaze pri zhubnom nádore bez komplexného výkonu
Áno
J23Z
16
Nie
3

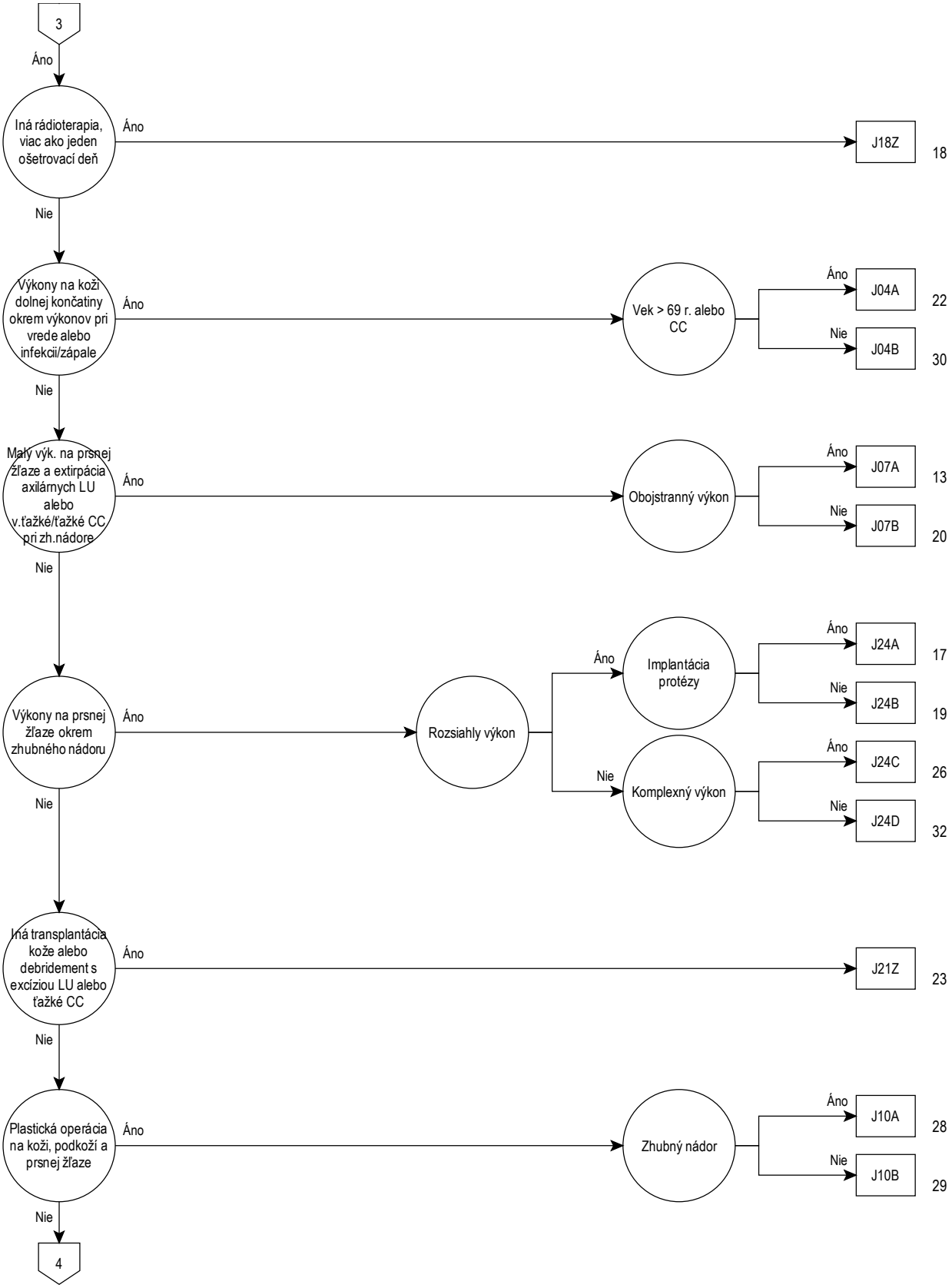
3
Áno
Iná rádioterapia, viac ako jeden ošetrovací deň
Áno
J18Z
18
Nie
Výkony na koži dolnej končatiny okrem výkonov pri vrede alebo infekcii/zápale
Áno
Vek > 69 r. alebo CC
Áno
J04A
22
Nie
J04B
30
Nie
Malý výk. na prsnej žľaze a extirpácia axilárnych LU alebo v.ťažké/ťažké CC pri zh.nádore
Áno
Obojstranný výkon
Áno
J07A
13
Nie
J07B
20
Nie
Výkony na prsnej žľaze okrem zhubného nádoru
Áno
Rozsiahly výkon
Áno
Implantácia protézy
Áno
J24A
17
Nie
J24B
19
Nie
Komplexný výkon
Áno
J24C
26
Nie
J24D
32
Nie
Iná transplantácia kože alebo debridement s excíziou LU alebo ťažké CC
Áno
J21Z
23
Nie
Plastická operácia na koži, podkoží a prsnej žľaze
Áno
Zhubný nádor
Áno
J10A
28
Nie
J10B
29
Nie
4

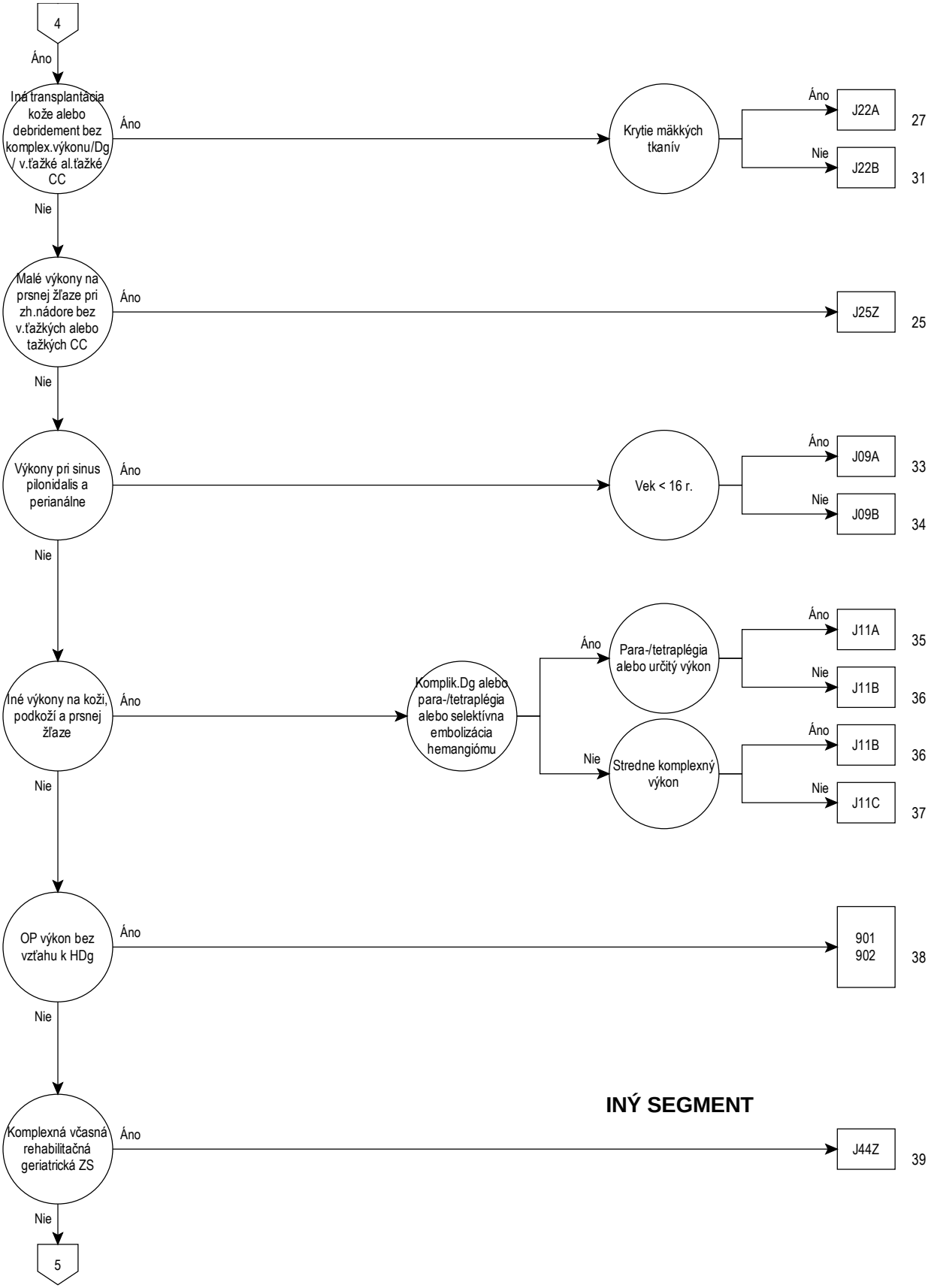
4
Áno
Iná transplantácia kože alebo debridement bez komplex.výkonu/Dg / v.ťažké al.ťažké CC
Áno
Krytie mäkkých tkanív
Áno
J22A
27
Nie
J22B
31
Nie
Malé výkony na prsnej žľaze pri zh.nádore bez v.ťažkých alebo ťažkých CC
Áno
J25Z
25
Nie
Výkony pri sinus pilonidalis a perianálne
Áno
Vek < 16 r.
Áno
J09A
33
Nie
J09B
34
Nie
Iné výkony na koži, podkoží a prsnej žľaze
Áno
Komplik.Dg alebo para-/tetraplégia alebo selektívna embolizácia hemangiómu
Áno
Para-/tetraplégia alebo určitý výkon
Áno
J11A
35
Nie
J11B
36
Nie
Stredne komplexný výkon
Áno
J11B
36
Nie
J11C
37
Nie
OP výkon bez vzťahu k HDg
Áno
901
902
38
Nie
INÝ SEGMENT
Komplexná včasná rehabilitačná geriatrická ZS
Áno
J44Z
39
Nie
5

MEDICÍNSKY SEGMENT

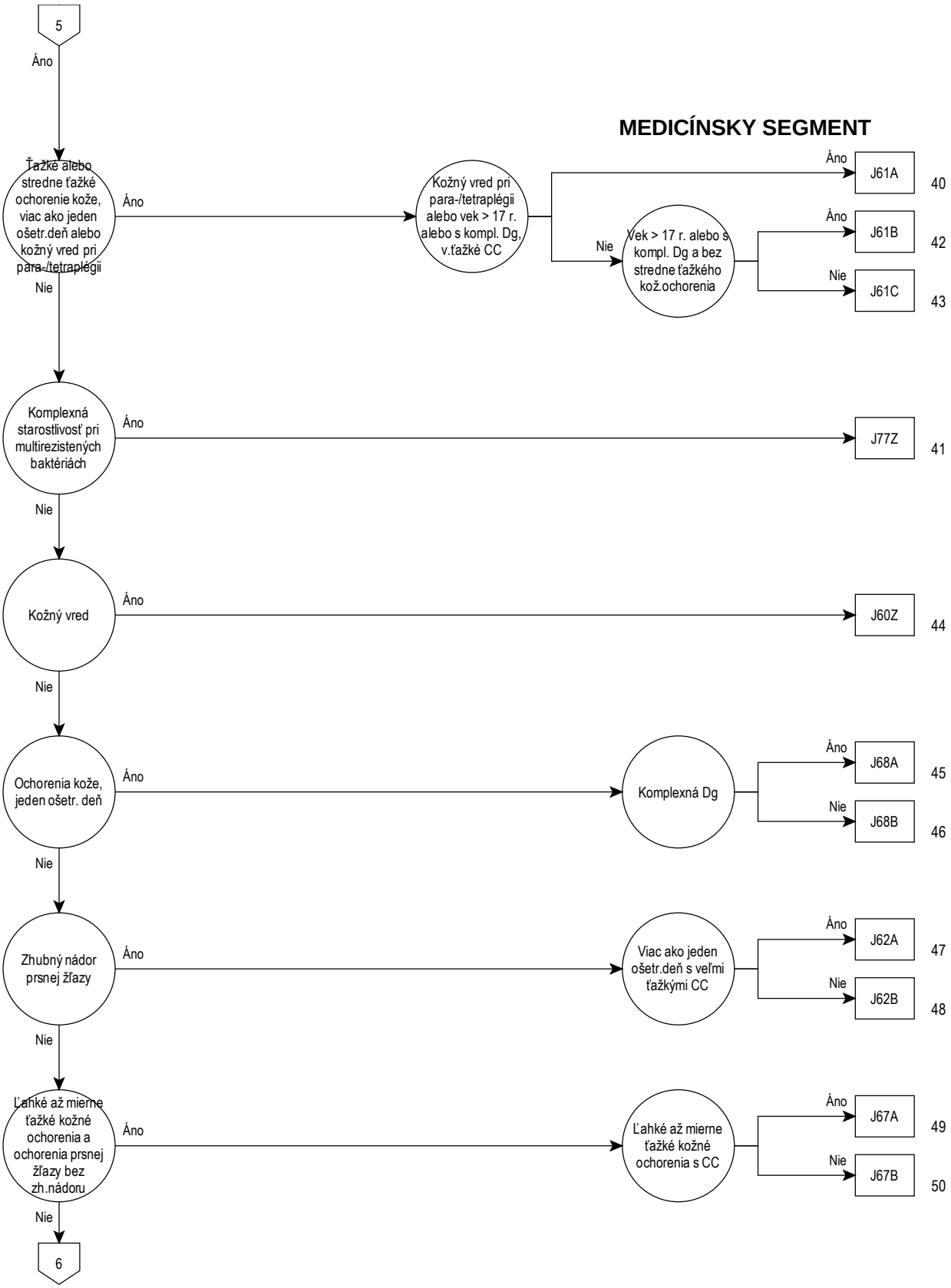

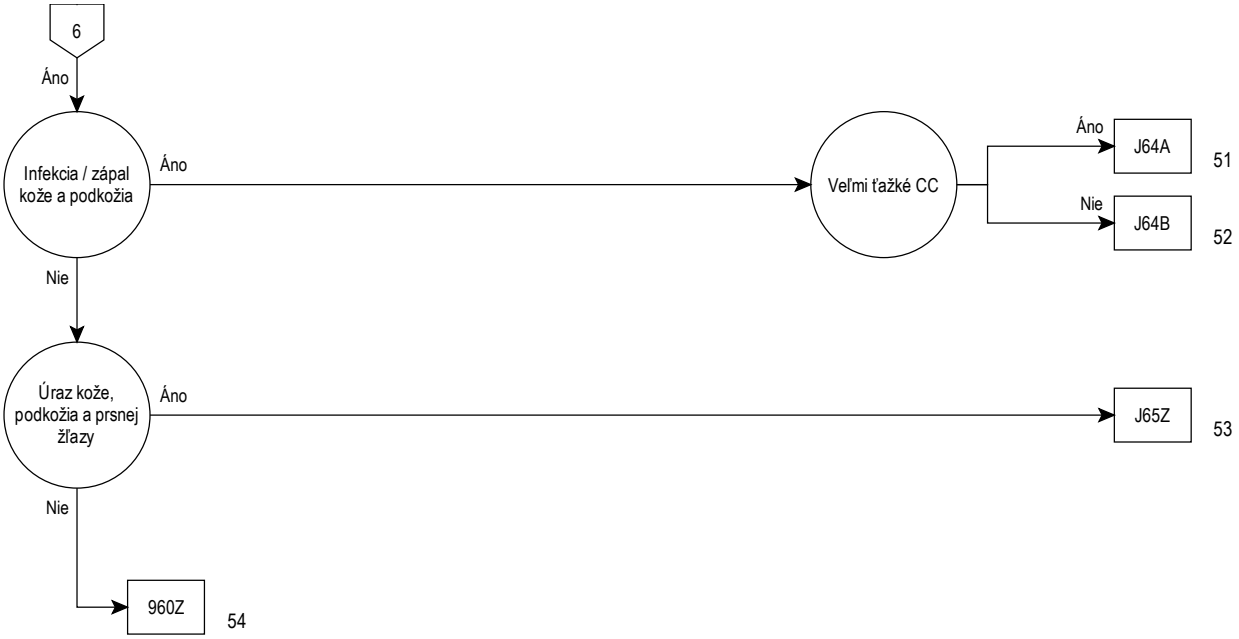
6
Áno
Infekcia / zápal kože a podkožia
Áno
Veľmi ťažké CC
Áno
J64A
51
Nie
J64B
52
Nie
Úraz kože, podkožia a prsnej žľazy
Áno
J65Z
53
Nie
960Z
54

Rozhodovacia logika MDC 09

HDg v tabuľke MDC09-0

Hlavná diagnóza pre MDC 09 (MDC09-0)

A06.7	Kožná amebóza
A18.4	Tuberkulóza kože a podkožného tkaniva
A22.0	Kožný antrax
A31.1	Kožná mykobakterióza
A36.3	Kožná difténia
A42.2	Cervikofaciálna aktinomykóza
A43.1	Kožná nokardióza
A46	Eryzipel[Erysipelas,Ruža]
A51.3	Sekundárny syfilis kože a slizníc
A63.0	Anogenitálne (venerické) bradavice
A66.0	Primárna léziа pri frambézii
A66.1	Mnohopočetné papilómy a vlhká plazivá frambézia
A66.2	Iné počiatočné lézie kože pri frambézii
A66.3	Hyperkeratóza pri frambézii
A66.4	Gumy a vredy pri frambézii
A67.0	Pinta,primárne lézie
A67.1	Pinta,stredne pokročilé lézie
A67.3	Pinta,zmiešané lézie
B00.0	Herpetický ekzém
B00.9	Herpetická infekcia,bližšie neurčená
B02.9	Zoster bez komplikácií
B07	Vírusové bradavice[Verrucae]
B08.1	Kontagiózne bradavice[Molluscum contagiosum]
B35.0	Tinea barbae a tinea capitis
B35.1	Tinea unguium
B35.2	Tinea manuum
B35.3	Tinea pedis
B35.4	Tinea corporis
B35.5	Tinea imbricata
B35.6	Tinea cruris
B35.8	Iná dermatofytóza
B35.9	Dermatofytóza,bližšie neurčená
B36.0	Pityriasis versicolor
B36.1	Tinea nigra
B36.2	Piedra alba
B36.3	Piedra nigra
B36.8	Iná povrchová mykóza,bližšie určená
B36.9	Povrchová mykóza,bližšie neurčená
B37.2	Kandidóza kože a nechtov
B38.3	Kokcidioidomykóza kože
B55.1	Kožná leišmanióza
B55.2	Leišmanióza kože a slizníc (mukokutánna)
B65.3	Cerkáriová dermatitída
B85.0	Pedikulóza zapríčinená Pediculus humanus capitis
B85.1	Pedikulóza zapríčinená Pediculus humanus corporis
B85.2	Pedikulóza,bližšie neurčená
B85.3	Ftirióza
B85.4	Zmiešaná pedikulóza a ftirióza
B86	Scabies
B87.0	Myióza kože
B87.1	Myióza rany
B87.2	Myióza oka
B87.3	Myióza nosohltana
B87.4	Myióza ucha
B87.8	Myióza na iných miestach
B87.9	Myióza,bližšie neurčená
B88.0	Iná akarióza
B88.1	Tungióza
B88.2	Iné zamorenie článkonožcami
B88.3	Vonkajšia hirudinóza
B88.9	Zamorenie bližšie neurčenými ektoparazitmi
C43.0	Malígny melanóm pery
C43.2	Malígny melanóm ucha a vonkajšieho zvukovodu
C43.3	Malígny melanóm inej a bliž.neurč.časti tváre
C43.4	Malígny melanóm vlasatej časti hlavy a krku
C43.5	Malígny melanóm trupu
C43.6	Malígny melanóm hornej končatiny vrátane pleca
C43.7	Malígny melanóm dolnej končatiny vrátane bedra
C43.8	Malígny melanóm presahujúci viaceré oblasti
C43.9	Malígny melanóm kože,bližšie neurčený
C44.0	Iný zhubný nádor kože pery
C44.2	Iný zhubný nádor kože ucha a vonkajšieho zvukovodu
C44.3	Iný zhubný nádor kože iných.a bliž.neurč.častí tváre
C44.4	Iný zhubný nádor kože vlasatej časti hlavy a krku
C44.5	Iný zhubný nádor kože trupu
C44.6	Zhubný nádor kože hornej končatiny vrátane pleca
C44.7	Zhubný nádor kože dolnej končatiny vrátane bedra
C44.8	Zhubný nádor kože presahujúci viaceré oblasti
C44.9	Zhubný nádor kože,bližšie neurčený
C46.0	Kaposiho sarkóm kože
C46.1	Kaposiho sarkóm mäkkého tkaniva
C46.7	Kaposiho sarkóm na iných miestach
C46.8	Kaposiho sarkóm viacerých orgánov
C46.9	Kaposiho sarkóm,bližšie neurčený
C50.0	Zhubný nádor prsníkovej bradavky a dvorčeka
C50.1	Zhubný nádor strednej časti prsníka
C50.2	Zhubný nádor horného vnútorného kvadrantu prsníka
C50.3	Zhubný nádor dolného vnútorného kvadrantu prsníka
C50.4	Zhubný nádor horného vonkajšieho kvadrantu prsníka
C50.5	Zhubný nádor dolného vonkajšieho kvadrantu prsníka
C50.6	Zhubný nádor axilárnej časti prsníka
C50.8	Zhubný nádor prsníka presahujúci viaceré oblasti
C50.9	Zhubný nádor prsníka,bližšie neurčený
C79.2	Sekundárny zhubný nádor kože
C79.81	Sekundárny zhubný nádor prsníka
D03.0	Melanóm in situ pery
D03.2	Melanóm in situ ucha a vonkajšieho zvukovodu
D03.3	Melanóm in situ iných a bliž.neurč.častí tváre
D03.4	Melanóm in situ vlasatej časti hlavy a krku
D03.5	Melanóm in situ trupu
D03.6	Melanóm in situ hornej končatiny vrátane pleca
D03.7	Melanóm in situ dolnej končatiny vrátane bedra
D03.8	Melanóm in situ iných miest
D03.9	Melanóm in situ,bližšie neurčený
D04.0	Karcinóm in situ kože pery
D04.2	Karcinóm in situ kože ucha a vonkajšieho zvukovodu
D04.3	Karcinóm in situ kože iných a bliž.neurč.častí tváre
D04.4	Karcinóm in situ kože vlasatej časti hlavy a krku
D04.5	Karcinóm in situ kože trupu
D04.6	Karcinóm in situ kože HK vrátane pleca
D04.7	Karcinóm in situ kože DK vrátane bedra
D04.8	Karcinóm in situ kože na iných miestach
D04.9	Karcinóm in situ kože,bližšie neurčený
D05.0	Karcinóm in situ prsníka,lobulárny
D05.1	Karcinóm in situ prsníka,intraduktálny
D05.7	Iný karcinóm in situ prsníka
D05.9	Karcinóm in situ prsníka,bližšie neurčený
D17.0	Nezhubný lipom.nádor kože a podkož.tkan.hlavy,tváre a krku
D17.1	Nezhubný lipom.nádor kože a podkož.tkan.trupu
D17.2	Nezhubný lipom.nádor kože a podkož.tkan.končatín
D17.3	Nezhub.lipom.nádor kože a podkož.tkan.na i.bliž.neurč.m.
D17.7	Nezhubný lipomatózny nádor na inom mieste
D17.9	Nezhubný lipomatózny nádor,bližšie neurčený
D18.00	Hemangióm bez bližšieho určenia miesta
D18.01	Hemangióm kože a podkožia
D18.08	Hemangióm na inom mieste
D22.0	Melanocytový névus pery
D22.2	Melanocytový névus ucha a vonkajšieho zvukovodu

D22.3	Melanocytový névus iných a bliž.neurč.častí tváre
D22.4	Melanocytový névus vlasovej časti hlavy a krku
D22.5	Melanocytový névus trupu
D22.6	Melanocytový névus HK vrátane pleca
D22.7	Melanocytový névus DK vrátane bedra
D22.9	Melanocytový névus,bližšie neurčený
D23.0	Iný nezhubný nádor kože pery
D23.2	Iný nezhubný nádor kože ucha a von.zvukovodu
D23.3	Iný nezhubný nádor kože iných a bliž.neurč.častí tváre
D23.4	Iný nezhubný nádor kože vlasovej časti hlavy a krku
D23.5	Iný nezhubný nádor kože trupu
D23.6	Iný nezhub.nádor kože HK vrátane pleca
D23.7	Iný nezhub.nádor kože DK vrátane bedra
D23.9	Iný nezhubný nádor kože,bližšie neurčený
D24	Nezhubný nádor prsníka
D48.5	Nádor s neurčitým/neznám.správ.koža
D48.6	Nádor s neurčitým/neznám.správ.prsník
H02.6	Xantelazma mihalnice
I78.1	Nenádorový névus
I89.0	Lymfedém,nezatriedený inde
I89.1	Lymfangitída
I97.2	Postmastektomický lymfedém
L00.0	Synd.obar.kože zapríč.stafylok.s postih.men.ako 30% povrch.t.
L00.1	Synd.obarenej kože zapríč.stafylok.s postih.30%p.t.a viac
L01.0	Kontaktné impetigo akejkoľ.lok.zapríč.ktorýmkoľ.organiz.
L01.1	Sekundárna impetiginizácia inej choroby kože
L02.0	Kožný absces,furunkul a karbunkul tváre
L02.1	Kožný absces,furunkul a karbunkul krku
L02.2	Kožný absces,furunkul a karbunkul trupu
L02.3	Kožný absces,furunkul a karbunkul zadku
L02.4	Kožný absces,furunkul a karbunkul končatiny
L02.8	Kožný absces,furunkul a karbunkul na inom mieste
L02.9	Kožný absces,furunkul a karbunkul,b.n.
L03.01	Flegmóna prstov ruky
L03.02	Flegmóna prstov nohy
L03.10	Flegmóna hornej končatiny
L03.11	Flegmóna dolnej končatiny
L03.2	Flegmóna tváre
L03.3	Flegmóna trupu
L03.8	Flegmóna na inom mieste
L03.9	Flegmóna,bližšie neurčená
L05.0	Pilonidálna cysta s abscesom
L05.9	Pilonidálna cysta bez abscesu
L08.0	Pyoderma
L08.1	Erythrasma
L08.8	Iná lokálna infekcia kože a podkož.tkaniva,b.u.
L08.9	Lokálna infekcia kože a podkož.tkaniva,b.n.
L10.0	Pemphigus vulgaris
L10.1	Pemphigus vegetans
L10.2	Pemphigus foliaceus
L10.3	Brazílsky pemfigus [fogo selvagem]
L10.4	Pemphigus erythematosus
L10.5	Pemfigus, zapríčinený liekom
L10.8	Iný pemfigus
L10.9	Pemfigus, bližšie neurčený
L11.0	Získaná folikulová keratóza
L11.1	Prechodná akantolytická dermatóza (Groverova)
L11.8	Iná akantolytická dermatóza,bližšie určená
L11.9	Akantolytická dermatóza,bližšie neurčená
L12.0	Pľuzgierový(bulózny)pemfigoid
L12.1	Jazvový pemfigoid
L12.2	Chronická pľuzgierová(bulózna)choroba detského veku
L12.3	Získaná pľuzgierová (bulózna) epidermolýza
L12.8	Iný pemfigoid
L12.9	Pemfigoid,bližšie neurčený
L13.0	Herpetiformná dermatitída(dermatitis herpetiformis)
L13.1	Dermatitis pustulosa subcornealis
L13.8	Iné pľuzgierové(bulózne)dermatózy,bližšie určené
L13.9	Pľuzgierová (bulózna) dermatóza,bližšie neurčená
L14	Pľuzgierová dermatóza pri choroba zatried.i.
L20.0	Besnierovo prurigo
L20.8	Iná atopická dermatitída
L20.9	Atopická dermatitída,bližšie neurčená
L21.0	Seborea hlavy
L21.1	Seboroická dermatitída detského veku
L21.8	Iná seboroická dermatitída
L21.9	Seboroická dermatitída,bližšie neurčená
L22	Plienková dermatitída
L23.0	Alergická kontaktná dermatitída zapríčinená kovmi
L23.1	Alergická kontakt.dermatitída zapríč.náplasťami
L23.2	Alergická kontakt.dermatitída zapríč.kozm.prípravkami
L23.3	Alergická kontakt.dermatitída zapríč.kont.kože s liekmi
L23.4	Alergická kontakt.dermatitída zapríč.farbivami
L23.5	Alergická kontakt.dermatitída zapríč.i.chem.lát.
L23.6	Alergická kontakt.dermatitída zapríč.kont.kože s potr.
L23.7	Alergická kontakt.dermatitída zapríč.rastl.okr.rastl.potr.
L23.8	Alergická kontakt.dermatitída zapríč.i.agensmi
L23.9	Alergická kontakt.dermatitída s neu.príč.
L24.0	Kontaktná dermatitída z podrážd.zapríč.čistiacimi prostr.
L24.1	Kontaktná dermatitída z podrážd.zapríč.olejmi a tukmi
L24.2	Kontaktná dermatitída z podrážd.zapríč.rozpúšť.
L24.3	Kontaktná dermatitída z podrážd.zapríč.kozm.prípravkami
L24.4	Kontaktná dermatitída z podrážd.zapríč.kont.liekov s kožou
L24.5	Kontaktná dermatitída z podrážd.zapríč..chem.lát.
L24.6	Kontaktná dermatitída z podrážd.zapríč.kont.potravy s kožou
L24.7	Kontaktná dermatitída z podrážd.zapríč.rastl.i okr.rastl.potr.
L24.8	Kontaktná dermatitída z podrážd.zapríč.i.agensmi
L24.9	Kontaktná dermatitída z podrážd.s neu.príč.
L25.0	Kontaktná dermatitída zapríč.kozm.prípravkami,b.n.
L25.1	Kontaktná dermatitída zapríč.kont.liekov s kožou,b.n.
L25.2	Kontaktná dermatitída zapríč.farbivam,b.n.
L25.3	Kontaktná dermatitída zapríč.i.chem.lát.,b.n.
L25.4	Kontaktná dermatitída zapríč.kont.potravy s kožou,b.n.
L25.5	Kontaktná dermatitída zapríč.rastl.okr.rastl.potr.,b.n.
L25.8	Kontaktná dermatitída zapríč.i.gensmi,b.n.
L25.9	Kontaktná dermatitída bez urč.príčiny,b.n.
L26	Exfoliatívna dermatitída
L27.0	Generalizovaná kožná vyrážka,zapr.lieč.a liekmi
L27.1	Lokálna kožná vyrážka zapríč.liečiv.a liekmi
L27.2	Dermatitída zapríčinená požitou potravou
L27.8	Dermatitída zapríč.i.lát.užitou orál.ent./parent.
L27.9	Dermatitída zapríč.bliž.neurč.lát.užitou orál.ent./parent.
L28.0	Lichen simplex chronicus
L28.1	Prurigo nodularis
L28.2	Iné prurigo
L29.0	Svrbenie anusu
L29.8	Iné svrbenie
L29.9	Svrbenie,bližšie neurčené
L30.0	Numulárna dermatitída
L30.1	Dyshidróza(pompholyx)
L30.2	Kožná autosenzibilizácia
L30.3	Infekčná dermatitída(ekzematoidná)
L30.4	Intertrigo(zaparenina)s erytémom
L30.5	Pityriasis alba
L30.8	Iná dermatitída,bližšie určená
L30.9	Dermatitída,bližšie neurčená
L40.0	Psoriasis vulgaris
L40.1	Generalizovaná pustulová psoriáza
L40.2	Acrodermatitis continua suppurativa
L40.3	Psoriasis pustulosa palmoplantaris
L40.4	Psoriasis guttata
L40.8	Iná psoriáza
L40.9	Psoriáza,bližšie neurčená
L41.0	Pityriasis lichenoides et varioliformis acuta
L41.1	Pityriasis lichenoides chronica
L41.2	Lymfomatoidná papulóza
L41.3	Parapsoriáza malých plakov
L41.4	Parapsoriáza veľkých plakov
L41.5	Parapsoriáza s poikilodermiou
L41.8	Iná parapsoriáza

L41.9	Parapsoriáza,bližšie neurčená
L42	Pityriasis rosea
L43.0	Hypertrofický lichen ruber planus
L43.1	Bulózny lichen ruber planus
L43.2	Lichenoidná reakcia na lieky
L43.3	Subakútny(aktívny)lichen ruber planus
L43.8	Iný lichen ruber planus
L43.9	Lichen ruber planus,bližšie neurčený
L44.0	Pityriasis rubra pilaris
L44.1	Lichen nitidus
L44.2	Lichen striatus
L44.3	Lichen ruber moniliformis
L44.4	Detská papulárna akrodermatitída(Giannotti-Crosti synd.)
L44.8	Iná papuloskvamózna choroba kože,bližšie určená
L44.9	Papuloskvamózna choroba kože,bližšie neurčená
L45	Papuloskvamózna choroba kože pri chor.z.i.
L50.0	Alergická žihľavka
L50.1	Idiopatická žihľavka
L50.2	Žihľavka zapríčinená chladom alebo teplom
L50.3	Dermografická žihľavka[urticaria factitia]
L50.4	Vibračná žihľavka
L50.5	Cholínergická žihľavka
L50.6	Kontaktná žihľavka
L50.8	Iná žihľavka
L50.9	Žihľavka,bližšie neurčená
L51.0	Nepľuzgierový multiformný erytém
L51.1	Pľuzgierový multiformný erytém
L51.20	Toxická nekrolýza epidermy s postih.men.ako 30%povrchu t.
L51.21	Toxická nekrolýza epidermy s postih.30%povrch.tela a viac
L51.8	Iný multiformný erytém
L51.9	Multiformný erytém,bližšie neurčený
L52	Erythema nodosum
L53.0	Toxický erytém
L53.1	Erythema annulare centrifugum
L53.2	Erythema marginatum
L53.3	Iný chronický obrazcový erytém
L53.8	Iná erytémová choroba,bližšie určená
L53.9	Erytémová choroba,bližšie neurčená
L54.0	Erythema marginatum pri akútnej reumatickej horúčke
L54.8	Erytém pri iných chorobách zatriedených inde
L55.0	Akútna solárna dermatitída 1.stupňa
L55.1	Akútna solárna dermatitída 2.stupňa
L55.2	Akútna solárna dermatitída 3.stupňa
L55.8	Iná akútna solárna dermatitída
L55.9	Akútna solárna dermatitída,bližšie neurčená
L56.0	Fototoxická lieková reakcia
L56.1	Fotoalergická lieková reakcia
L56.2	Fotokontaktná dermatitída
L56.3	Solárna žihľavka
L56.4	Polymorfná svetelná dermatóza
L56.8	Iná akútna zmena kože,zapríč.ultrafialovým žiarením,b.u.
L56.9	Akútna zmena kože,zapríč.ultrafialovým žiarením,b.n.
L57.0	Aktinická keratóza
L57.1	Aktinický retikuloid
L57.2	Cutis rhomboidalis nuchae
L57.3	Poikiloderma[Civatte]
L57.4	Cutis laxa senilis
L57.5	Aktinický granulóm
L57.8	Iné kožné zme.zapr.chron.vystavením účinku neion.žiar.
L57.9	Kožné zme.zapr.chron.vystavením účinku neion.žiar.,b.n.
L58.0	Akútna rádiodermatitída
L58.1	Chronická rádiodermatitída
L58.9	Rádiodermatitída, bližšie neurčená
L59.0	Erytém a dermatitída zapríč.ohňom
L59.8	Iné poškodenia kože a podkož.tkaniva zapríč.žiarením,b.u.
L59.9	Poškodenie kože a podkož.tkaniva zapríč.žiarením,b.n.
L60.0	Zarastajúci necht
L60.1	Onycholýza
L60.2	Onychogryfóza
L60.3	Dystrofia nechtov
L60.4	Beauove čiary
L60.5	Syndróm žltých nechtov
L60.8	Iná choroba nechtov
L60.9	Choroba nechtov,bližšie neurčená
L62.0	Nechty tvaru hod.sklíčka pri pachydermoperiostóze
L62.8	Choroba nechtov pri inej chorobe zatriedenej inde
L63.0	Alopecia (capitis) totalis
L63.1	Alopecia universalis
L63.2	Ophiasis
L63.8	Iná alopecia areata
L63.9	Alopecia areata,bližšie neurčená
L64.0	Androgénna alopécia, apríčinená liekmi
L64.8	Iná androgénna alopécia
L64.9	Androgénna alopécia, bližšie neurčená
L65.0	Telogénne efluvium
L65.1	Anagénne efluvium
L65.2	Alopecia mucinosa
L65.8	Iná nejazvová strata vlasov,bližšie určená
L65.9	Nejazvová strata vlasov,bližšie neurčená
L66.0	Pseudopelade Brocq
L66.1	Lichen planopilaris
L66.2	Folliculitis decalvans
L66.3	Perifolliculitis capitis abscedens
L66.4	Folliculitis ulerythematosa reticulata
L66.8	Iná jazvová alopécia
L66.9	Jazvová alopécia,bližšie neurčená
L67.0	Trichorrhexis nodosa
L67.1	Zmeny farby vlasov
L67.8	Iná abnormalita farby vlasov a vlasového kmeňa
L67.9	Abnor.farby vlasov a vlasového kmeňa,b.n.
L68.0	Hirzutizmus
L68.1	Získaná lanugová hypertrichóza
L68.2	Lokálna hypertrichóza
L68.3	Polytrichia
L68.8	Iná hypertrichóza
L68.9	Hypertrichóza,bližšie neurčená
L70.0	Acne vulgaris
L70.1	Acne conglobata
L70.2	Acne varioliformis
L70.3	Acne tropica
L70.4	Acne infantilis
L70.5	Acne excoriée des jeunes filles
L70.8	Iné akné
L70.9	Akné,bližšie neurčené
L71.0	Periorálna dermatitída
L71.1	Rhinophyma
L71.8	Iná rosacea
L71.9	Rosacea,bližšie neurčená
L72.0	Epidermová cysta
L72.1	Trichilémová cysta
L72.2	Steatocystoma multiplex
L72.8	Iná folikulová cysta kože a podkožného tkaniva
L72.9	Folikulová cysta kože a podkož.tkan.,b.n.
L73.0	Acne keloid [folliculitis sclerotisans nuchae]
L73.1	Pseudofolliculitis barbae
L73.2	Hidradenitis suppurativa
L73.8	Iná choroba vlasových folikulov,bližšie určená
L73.9	Choroba vlasových folikulov,bližšie neurčená
L74.0	Miliaria rubra
L74.1	Miliaria crystallina
L74.2	Miliaria profunda
L74.3	Miliaria,bližšie neurčená
L74.4	Anhidróza
L74.8	Iná choroba ekrinných potných žliaz
L74.9	Choroba ekrinných potných žliaz,bližšie neurčená
L75.0	Brómhidróza
L75.1	Chrómhidróza
L75.2	Apokrinná miliaria
L75.8	Iné choroby apokrinných potných žliaz
L75.9	Choroba apokrinných potných žliaz,bližšie neurčená

L80	Vitiligo
L81.0	Pozápalová hyperpigmentácia
L81.1	Chloazma
L81.2	Pehy
L81.3	Škvrny farby bielej kávy[café au lait]
L81.4	Iná melanínová hyperpigmentácia
L81.5	Leukoderma,nezatriedená inde
L81.6	Iná porucha zo zníženej tvorby melanínu
L81.7	Pigmentová purpura
L81.8	Iné poruchy pigmentácie,bližšie určené
L81.9	Porucha pigmentácie,bližšie neurčená
L82	Seboroická keratóza
L83	Acanthosis nigricans
L84	Kurie oko a mozoľ
L85.0	Získaná ichtyóza
L85.1	Získaná keratóza (keratoderma) dlaní a chodidiel
L85.2	Keratosis punctata dlaní a chodidiel
L85.3	Xerosis cutis
L85.8	Iné zhrubnutie epidermy,bližšie určené
L85.9	Zhrubnutie epidermy,bližšie neurčené
L86	Keratoderma pri chorobách zatriedených inde
L87.0	Folikulová a parafolikulová keratóza prenikajúca do kože
L87.2	Elastosis perforans serpiginosa
L87.8	Iné poruchy transepidermálnej eliminácie
L87.9	Choroba transepidermálnej eliminácie,b.n.
L88	Pyoderma gangrenosum
L89.00	Dekubitus 1.stupňa: Hlava
L89.01	Dekubitus 1.stupňa: Horná končatina
L89.02	Dekubitus 1.stupňa: Tŕňový výbežok
L89.03	Dekubitus 1.stupňa: Lopata bedrovej kosti
L89.04	Dekubitus 1.stupňa: Krížová oblasť
L89.05	Dekubitus 1.stupňa: Sedacia oblasť
L89.06	Dekubitus 1.stupňa: Trochanter
L89.07	Dekubitus 1.stupňa: Päta
L89.08	Dekubitus 1.stupňa: Iná oblasť dolnej končatiny
L89.09	Dekubitus 1.stupňa: Bližšie neurčené miesto
L89.10	Dekubitus 2.stupňa: Hlava
L89.11	Dekubitus 2.stupňa: Horná končatina
L89.12	Dekubitus 2.stupňa: Tŕňový výbežok
L89.13	Dekubitus 2.stupňa: Lopata bedrovej kosti
L89.14	Dekubitus 2.stupňa: Krížová oblasť
L89.15	Dekubitus 2.stupňa: Sedacia oblasť
L89.16	Dekubitus 2.stupňa: Trochanter
L89.17	Dekubitus 2.stupňa: Päta
L89.18	Dekubitus 2.stupňa: Iná oblasť dolnej končatiny
L89.19	Dekubitus 2 stupňa: Bližšie neurčené miesto
L89.20	Dekubitus 3.stupňa: Hlava
L89.21	Dekubitus 3.stupňa: Horná končatina
L89.22	Dekubitus 3.stupňa: Tŕňový výbežok
L89.23	Dekubitus 3.stupňa: Lopata bedrovej kosti
L89.24	Dekubitus 3.stupňa: Krížová oblasť
L89.25	Dekubitus 3.stupňa: Sedacia oblasť
L89.26	Dekubitus 3.stupňa: Trochanter
L89.27	Dekubitus 3.stupňa: Päta
L89.28	Dekubitus 3.stupňa: Iná oblasť dolnej končatiny
L89.29	Dekubitus 3.stupňa: Bližšie neurčené miesto
L89.30	Dekubitus 4.stupňa: Hlava
L89.31	Dekubitus 4.stupňa: Horná končatina
L89.32	Dekubitus 4.stupňa: Tŕňový výbežok
L89.33	Dekubitus 4.stupňa: Lopata bedrovej kosti
L89.34	Dekubitus 4.stupňa: Krížová oblasť
L89.35	Dekubitus 4.stupňa: Sedacia oblasť
L89.36	Dekubitus 4.stupňa: Trochanter
L89.37	Dekubitus 4.stupňa: Päta
L89.38	Dekubitus 4.stupňa: Iná oblasť dolnej končatiny
L89.39	Dekubitus 4.stupňa: Bližšie neurčené miesto
L89.90	Dekubitus,stupeň bližšie neurčený:Hlava
L89.91	Dekubitus,stupeň bližšie neurčený:Horná končatina
L89.92	Dekubitus,stupeň bližšie neurčený:Tŕňový výbežok
L89.93	Dekubitus,stup.bliž.neurč.:Lopata bedrovej kosti
L89.94	Dekubitus,stupeň bližšie neurčený:Krížová oblasť
L89.95	Dekubitus,stupeň bližšie neurčený:Sedacia oblasť
L89.96	Dekubitus,stupeň bližšie neurčený:Trochanter
L89.97	Dekubitus,stupeň bližšie neurčený:Päta
L89.98	Dekubitus,stupeň bližšie neurčený:Iná oblasť DK
L89.99	Dekubitus,stupeň bližšie neurčený:Bliž.neurč.miesto
L90.0	Lichen sclerosus et atrophicus
L90.1	Anetodermia,Schweningerov-Buzziho typ
L90.2	Anetodermia,Jadassohnov-Pellizzariho typ
L90.3	Idiopatická atrophodermia, Pasiniho-Pieriniho typ
L90.4	Acrodermatitis chronica atrophicans
L90.5	Jazvové stavy a fibróza kože
L90.6	Striae cutis atrophicae
L90.8	Iná atrofická choroba kože
L90.9	Atrofická choroba kože,bližšie neurčená
L91.0	Hypertrofická jazva (keloid)
L91.8	Iná hypertrofická choroba kože
L91.9	Hypertrofická choroba kože,bližšie neurčená
L92.0	Granuloma annulare
L92.1	Necrobiosis lipoidica,nezatriedená inde
L92.2	Granuloma faciale (eozinofilný granulóm kože)
L92.3	Kožný a podkožný granulóm okolo cudzích telies
L92.8	Iná granulomatózna choroba kože a podkož.tkaniva
L92.9	Granulomatózna choroba kože a podkož.tkaniva,b.n.
L93.0	Diskoidný lupus erythematosus
L93.1	Subakútny kožný lupus erythematosus
L93.2	Iný lokálny lupus erythematosus
L94.0	Sclerodermia circumscripta[Morphaea]
L94.1	Lineárna a pásovitá sklerodermia
L94.2	Kalcinóza kože
L94.3	Sklerodaktýlia
L94.5	Poikiloderma vasculare atrophicans
L94.8	Iné lokalizované choroby spojivov.tkaniva ,b.u.
L94.9	Lokalizovaná choroba spojivov.tkaniva,b.n.
L95.0	Livedoidná vaskulitída
L95.1	Erythema elevatum et diutinum
L95.8	Iná vaskulitída ohraničená na kožu
L95.9	Vaskulitída ohraničená na kožu,bližšie neurčená
L97	Vred predkolenia,nezatriedený inde
L98.0	Pyogénny(hnisový)granulóm
L98.1	Dermatitis factitia(artefacta)
L98.2	Febrilná neutrofilná dermatóza(Sweetov syndróm)
L98.3	Eozinofilná celulitída(Wellsov syndróm)
L98.4	Chronický vred kože,nezatriedený inde
L98.5	Mucinóza kože
L98.6	Iné infiltratívne choroby kože a podkožného tkaniva
L98.8	Iná choroba kože a podkožného tkaniva,b.u.
L98.9	Choroba kože a podkožného tkaniva,bližšie neurčená
L99.0	Amyloidóza kože (E85.-†)
L99.11	Postih.kože pri akút.chor.štepu proti hostit.GvHD:1.štád.
L99.12	Postih.kože pri akút.chor.štepu proti hostit.GvHD:2.štád.
L99.13	Postih.kože pri akút.chor.štepu proti hostit.GvHD:3.štád.
L99.14	Postih.kože pri akút.chor.štepu proti hostit.GvHD:4.štád.
L99.8	Iná choroba kože a podkožného tkaniva pri chor.zatried.i,b.u.
M35.6	Recid.panikulitída
M54.00	Panikulitída krku a chrbta na viacerých miestach
M54.01	Panikulitída krku a chrbta v okcip.-atl.-axiál.obl.
M54.02	Panikulitída krku a chrbta v krčnej oblasti
M79.30	Panikulitída,bliž.neurč.na na viac m.
M79.31	Panikulitída,bliž.neurč.v obl.pleca
M79.32	Panikulitída,bliž.neurč.v obl.nadlaktia
M79.33	Panikulitída,bliž.neurč.v obl.predlak.
M79.34	Panikulitída,bliž.neurč.v obl.ruky
M79.35	Panikulitída,bliž.neurč.panv.obl.a stehna
M79.36	Panikulitída,bliž.neurč.v obl.predkol.
M79.37	Panikulitída,bliž.neurč.v obl.čl.a nohy
M79.38	Panikulitída,bliž.neurč.na i.mieste
M79.39	Panikulitída,bliž.neurč.,miesto bliž.neurč.
N60.0	Solitárna cysta prsníka
N60.1	Difúzna cystická mastopatia

N60.2	Fibroadenóza prsníka
N60.3	Fibroskleróza prsníka
N60.4	Rozšírenie mliekovodu prsníka
N60.8	Iná benígna dysplázia prsníka
N60.9	Benígna dysplázia prsníka,bližšie neurčená
N61	Zápalová choroba prsníka
N62	Hypertrofia prsníka
N63	Hrčka v prsníku,bližšie neurčená
N64.0	Fisúra a fistula bradavky
N64.1	Tuková nekróza prsníka
N64.2	Atrofia prsníka
N64.3	Galaktorea bez súvislosti s pôrodom
N64.4	Mastodýnia
N64.5	Iné objektívne a subjektívne príznaky v prsníku
N64.8	Iná choroba prsníka,bližšie určená
N64.9	Choroba prsníka,bližšie neurčená
N80.6	Endometrióza v kožnej jazve
P83.1	Novorodenecký toxický erytém
P83.4	Zdurenie prsných žliaz u novorodenca
P83.6	Pupkový polyp u novorodenca
P83.8	Iná choroba kože špecifická pre plod a novorod.,b.u.
P83.9	Porucha kože špecifická pre plod a novorod.,b.n.
Q18.3	Kožná riasa šije [Pterygium colli]
Q18.9	Vrodená chyba tváre a krku,bližšie neurčená
Q80.0	Ichthyosis vulgaris
Q80.1	Ichtyóza viazaná na chromozóm X
Q80.2	Lamelárna ichtyóza
Q80.3	Vrodená bulózne ichtyoziformná erytrodermia
Q80.4	Ichtyosis congenita gravis [Harlekinfetus]
Q80.8	Iná vrodená ichtyóza
Q80.9	Vrodená ichtyóza,bližšie neurčená
Q81.0	Jednoduchá bulózna epidermolýza
Q81.1	Letálna bulózna epidermolýza
Q81.2	Dystrofická bulózna epidermolýza
Q81.8	Iná bulózna epidermolýza
Q81.9	Bulózna epidermolýza,bližšie neurčená
Q82.0	Dedičný lymfedém
Q82.1	Xeroderma pigmentosum
Q82.2	Mastocytóza
Q82.3	Incontinentia pigmenti
Q82.4	Ektodermálna dysplázia (anhidrotická)
Q82.5	Vrodený nenádorový névus
Q82.8	Iná vrodená chyba kože,bližšie určená
Q82.9	Vrodená chyba kože,bližšie neurčená
Q83.0	Vrodené chýbanie prsníka s chýbajúcou bradavkou
Q83.1	Prídavný prsník
Q83.2	Chýbajúca bradavka
Q83.3	Prídavná bradavka
Q83.8	Iná vrodená chyba prsníka
Q83.9	Vrodená chyba prsníka,bližšie neurčená
Q84.0	Vrodená alopécia
Q84.1	Vrod.morfologické zmeny vlasov,n.i.
Q84.2	Iná vrodená chyba vlasov
Q84.3	Anonychia
Q84.4	Vrodená leukonychia
Q84.5	Zväčšené a hypertrofické nechty
Q84.6	Iná vrodená chyba nechtov
Q84.8	Iná vrod.chyba spoločnej (kožnej)pokrývky,b.u.
Q84.9	Vrodená chyba spoločnej (kožnej)pokrývky,b.n.
R21	Raš a iné nešpecifické kožné vyrážky
R22.0	Lokalizované zdurenie,útvar, hrča na hlave
R22.1	Lokalizované zdurenie,útvar, hrča na krku
R22.2	Lokalizované zdurenie,útvar, hrča na trupe
R22.3	Lokalizov.zdurenie,útvar,hrča na HK
R22.4	Lokalizov.zdurenie,útvar,hrča na DK
R22.7	Lokalizov.zdurenie,útvar,hrča na viac.m.
R22.9	Lokalizov.zdurenie,útvar,hrča,b.n.
R23.4	Zmeny štruktúry kože
R23.8	Iné a bližšie neurčené zmeny kože
R61.0	Lokalizovaná hyperhidróza
R61.1	Generalizovaná hyperhidróza
R61.9	Hyperhidróza,bližšie neurčená
R92	Abnorm.nález pri diag.zobrazení prsníka
S00.00	Povrch.poranenie vlasatej kože hlavy:druh poran.bliž.neurč.
S00.01	Povrchové poranenie vlasatej kože hlavy: odrenina
S00.02	Povrch.poranenie vlas.kože hlavy:tvorba pľuzgierov
S00.03	Povrch.poranen.vlas.kože hlavy:uštip.hmyz.,vpich (nejedovatý)
S00.04	Povrch.poranenie vlas.kože hlavy:povrch.cudzie telesá
S00.05	Povrchové poranenie vlasatej kože hlavy:pomliaždenie
S00.08	Povrchové poranenie vlasatej kože hlavy: iné
S00.30	Povrchové poranenie nosa:druh poranenia bližšie neurčený
S00.31	Povrchové poranenie nosa: odrenina
S00.32	Povrchové poranenie nosa:tvorba pľuzgierov(netermických)
S00.33	Povrch.poranenie nosa:uštipnutie hmyzom,vpich(nejedovatý)
S00.34	Povrchové poranenie nosa:povrchové cudzie telesá(úlomky)
S00.35	Povrchové poranenie nosa: pomliaždenie
S00.38	Povrchové poranenie nosa: iné
S00.40	Povrchové poraenie ucha:druh poranenia bližšie neurčený
S00.41	Povrchové poranenie ucha: odrenina
S00.42	Povrchové poranenie ucha:tvorba pľuzgierov(netermických)
S00.43	Povrch.poranenie ucha:uštipnutie hmyzom,vpich (nejedovatý)
S00.44	Povrchové poranenie ucha:povrchové cudzie telesá(úlomky)
S00.45	Povrchové poranenie ucha: pomliaždenie
S00.48	Povrchové poranenie ucha: iné
S00.50	Povrchové poranenie pery a ústnej dutiny:druh poran.bl.neurč.
S00.51	Povrchové poranenie pery a ústnej dutiny: odrenina
S00.52	Povrchové poranenie pery a úst.dutiny:tvorba pľuzg.(neterm.)
S00.53	Povrch.poranenie pery,ústnej dutiny:uštip.hmyz.,vpich
S00.54	Povrch.poranenie pery,úst.dutiny:povrch.cudzie telesá(úlomky)
S00.55	Povrchové poranenie pery a ústnej dutiny:pomliaždenie
S00.58	Povrchové poranenie pery a ústnej dutiny: iné
S00.7	Viaceré povrchové poranenia hlavy
S00.80	Povrchové poranenie inej časti hlavy:druh poranenia bl.neurč.
S00.81	Povrchové poranenie inej časti hlavy: odrenina
S00.82	Povrch.poranenie inej časti hlavy:tvorba pľuzg.(netermických)
S00.83	Povrch.poranenie inej časti hlavy:uštip.hmyz,vpich
S00.84	Povrch.poranenie inej časti hlavy:povrch.cudzie telesá
S00.85	Povrchové poranenie inej časti hlavy: pomliaždenie
S00.88	Povrchové poranenie inej časti hlavy: iné
S00.90	Povrchové poranenie hlavy bl.neurč.časti:druh poranenia b.n.
S00.91	Povrchové poranenie hlavy bl.neurč.časti:odrenina
S00.92	Povrch.poranenie hlavy bl.neurč.časti:tvorba pľuzg.(neterm.)
S00.93	Povrch.poranenie hlavy bliž.neurč.časti:uštip.hmyz,vpich
S00.94	Povrch.poranen.hlavy bliž.neurč.časti:povrch.cudz.telesá
S00.95	Povrchové poranenie hlavy bliž.neurč.časti:pomliaždenie
S00.98	Povrchové poranenie hlavy bližšie neurčenej časti:iné
S10.0	Pomliaždenie hrdla
S10.10	Iné a bl.neurč.povrch.poranenie hrdla:druh poranenia bl.neurč.
S10.11	Iné a bl.neurč.povrch.poranenie hrdla:odrenina
S10.12	Iné a bl.neurč.povrch.poranenie hrdla:tvorba pľuzg.(neterm.)
S10.13	Iné a bl.neurč.povrch.poranenie hrdla:uštip.hmyz,vpich(nejed.)
S10.14	Iné a bl.neurč.povrch.poranen.hrdla:povrch.cudz.telesá(úlomky)
S10.18	Iné a bl.neurč.povrch.poranenie hrdla:iné
S10.7	Viaceré povrchové poranenia krku
S10.80	Povrch.poran.i.č.krku:druh poran.b,.n.
S10.81	Povrchové poranenie inej časti krku: odrenina
S10.82	Povrch.poranenie inej.časti krku:tvorba pľuzg.(netermických)
S10.83	Povrch.poranenie iných častí krku:uštip.hmyz,vpich(nejedovatý)
S10.84	Povrch.poranenie iných častí krku:povrch.cudz.teleso(črepina)
S10.85	Povrchové poranenie inej časti krku: pomliaždenie
S10.88	Povrchové poranenie inej časti krku: iné
S10.90	Povrch.poranenie krku,bl.neurč.časť:druh poranenia bl.neurč.
S10.91	Povrchové poranenie krku,bližšie neurčená časť:odrenina
S10.92	Povrchové poranenie krku,bl.neurč.časť:tvorba pľuzg.(neterm.)
S10.93	Povrch.poranenie krku,bl.neurč.časť:uštip.hmyz,vpich(nejed.)
S10.94	Povrch.poranenie krku,bl.neurč.časť:povrch.cudz.telesá(úlomky)
S10.95	Povrch.poranenie krku,bližšie neurčená časť:pomliaždenie
S10.98	Povrchové poranenie krku,bližšie neurčená časť:iné
S20.0	Pomliaždenie prsníka
S20.10	Iné a bl.neurč.povrch.poranenia prsníka:druh poranen.bl.neurč.

S20.11	Iné a bl.neurč.povrch.poranenia prsníka:odrenina
S20.12	Iné a bl.neurč.povrch.poranenia prsníka:tvorba pľuzg.(neterm.)
S20.13	Iné a b.n.povrch.poranenia prsníka:uštip.hmyz,vpich(nejed.)
S20.14	Iné a b.n.povrch.poranenia prsníka:povrch.cudz.telesá(úlomky)
S20.18	Iné a bližšie neurčené povrchové poranenia prsníka:iné
S20.2	Pomliaždenie hrudníka
S20.30	Iné povrch.poranenie prednej steny hrud.:druh poranenia b.n.
S20.31	Iné povrch.poranenie pred.steny hrud.:odrenina
S20.32	Iné povrch.poranenie pred.steny hrud.:tvor.pľuzg.(neterm.)
S20.33	Iné povrch.poranenie pred.steny hrud.:uštip.hmyz,vpich(nejed.)
S20.34	Iné povrch.poranenie pred.steny hrud.:povr.cudz.telesá(úlomky)
S20.38	Iné povrchové poranenie prednej steny hrudníka: iné
S20.40	Iné povrch.poranenie zad.steny hrud.:druh poranenia bl.neurč.
S20.41	Iné povrch.poranenie zad.steny hrud.:odrenina
S20.42	Iné povrch.poranenie zad.steny hrud.:tvorba pľuzg.(neterm.)
S20.43	Iné povrch.poranenie zad.steny hrud.:uštip.hmyz,vpich(nejed.)
S20.44	Iné povrch.poranenie zad.steny hrud.:povr.cudz.telesá(úlomky)
S20.48	Iné povrchové poranenie zadnej steny hrudníka: iné
S20.7	Viaceré povrchové poranenia hrudníka
S20.80	Povrch.poranenie i.a bliž.neurč.časti hrud.:druh poran.,b.n.
S20.81	Povrch.poranenie i.a bliž.neurč.časti hrud.:odrenina
S20.82	Povrch.poran. i.a bliž.neurč.časti hrud.:tvor.pľuzg.(neterm.)
S20.83	Povrch.poran.i.a bliž.neurč.čas.hrud.:ušt.hmyz./vpich (nejed.)
S20.84	Povrch.poran.i.a bliž.neu.čas.hrud.:povrch.cudz.teleso(úlom.)
S20.85	Povrch.poranenie i.a bliž.neurč.časti hrud.:pomliaždenie
S20.88	Povrch.poranenie i.a bliž.neurč.časti hrud.:iné
S30.0	Pomliaždenie driekovokrížovej oblasti a panvy
S30.1	Pomliaždenie brušnej steny
S30.7	Viaceré povrchové poranenia brucha,drieku a panvy
S30.80	Iné povrch.poranenia brucha,driek.a panvy:druh poran.bl.neurč.
S30.81	Iné povrch.poranenia brucha,drieku a panvy:odrenina
S30.82	Iné povrch.poranenia brucha,drieku,panvy:tvorba pľuzg(neterm.)
S30.83	Iné povrch.poran.brucha,drieku,panvy:uštip.hmyz,vpich(nejed.)
S30.84	Iné povrch.poran.brucha,driek.a panv.:povrch.cudz.tel.(úlomky)
S30.85	Iné povrchové poranenia brucha,drieku a panvy:pomliaždenie
S30.88	Iné povrchové poranenie brucha,drieku a panvy: iné
S30.90	Povrch.poranenie b.n.časti brucha,drieku,panvy:druh poran.b.n.
S30.91	Povrch.poranenie b.n.časti brucha,drieku a panvy:odrenina
S30.92	Povrch.poranen.b.n.č.brucha,drieku,panvy:tvor.pľuzg.(neterm.)
S30.93	Povrch.por.b.n.č.brucha,drieku,panvy:uštip.hmyz,vpich(nejed.)
S30.94	Povrch.poranen.b.n.č.brucha,driek,panvy:povr.cudz.tel.(úlomky)
S30.95	Povrch.poranenie b.n.č.brucha,drieku a panvy:pomliaždenie
S30.98	Povrch.poranenie b.n.č.brucha,drieku a panvy:iné
S40.0	Pomliaždenie pleca a ramena
S40.7	Viaceré povrchové poranenia pleca a ramena
S40.81	Iné povrchové poranenia pleca a ramena: odrenina
S40.82	Iné povrchové poranenia pleca a ramena:tvorba pľuzg.(neterm.)
S40.83	Iné povrch.poranenia pleca a ramena:uštip.hmyz,vpich(nejed.)
S40.84	Iné povrch.poranenia pleca a ramena:povrch.cudz.tel.(úlomky)
S40.88	Iné povrchové poranenia pleca a ramena:iné
S40.9	Povrchové poranenie pleca a ramena,bližšie neurčené
S50.0	Pomliaždenie lakťa
S50.1	Pomliaždenie iných a bliž.neurč častí predlaktia
S50.7	Viaceré povrchové poranenia predlaktia
S50.81	Iné povrchové poranenie predlaktia: odrenina
S50.82	Iné povrch.poranenie predlaktia:tvorba pľuzg.(neterm.)
S50.83	Iné povrch.poranenie predlaktia:uštip.hmyz,vpich(nejed.)
S50.84	Iné povrch.poran.predlak.:povrch.cudz.teleso(úlomky)
S50.88	Iné povrch.poran.predlak.ostatné povrch.poran.lakťa
S50.9	Povrchové poranenie predlaktia,bližšie neurčené
S60.0	Pomliaž.prsta (prstov)ruky bez poškod.nechta
S60.1	Pomliaž.prsta (prstov)ruky s poškod.nechta
S60.2	Pomliaždenie iných častí zápästia a ruky
S60.7	Viaceré povrchové poranenia zápästia a ruky
S60.81	Iné povrchové poranenia zápästia a ruky: odrenina
S60.82	Iné povrch.poran.zápäs.a ruky:tvor.pľuzg.(neterm.)
S60.83	Iné povrch.poran.zápäs.a ruky:ušt.hmyz./vpich (nejed.)
S60.84	Iné povrch.poran.zápäs.a ruky:povrch.cudz.telesá (úlomky)
S60.88	Iné povrchové poranenia zápästia a ruky: iné
S60.9	Povrchové poranenie zápäs.a ruky,b.n.
S70.0	Pomliaždenie bedra
S70.1	Pomliaždenie stehna
S70.7	Viaceré povrchové poranenia bedra a stehna
S70.81	Iné povrchové poranenia bedra a stehna: odrenina
S70.82	Iné povrch.poran.bedra a stehna:tvor.pľuzg.(neterm.)
S70.83	Iné povrch.poran.bedra a stehna:ušt.hmyz./vpich (nejed.)
S70.84	Iné povrch.poran.bedra a stehna:povrch.cudz.teleso(črepina)
S70.88	Iné povrchové poranenia bedra a stehna: iné
S70.9	Povrchové poranenie bedra a stehna,b.n.
S80.0	Pomliaždenie kolena
S80.1	Pomliaždenie iných a bliž.neurč.častí predkol.
S80.7	Viaceré povrchové poranenia predkolenia
S80.81	Iné povrchové poranenie predkolenia: odrenina
S80.82	Iné povrch.poran.predkol.:tvorba pľuzg.(neterm.)
S80.83	Iné povrch.poran.predkol.:ušt.hmyz./vpich (nejed.)
S80.84	Iné povrch.poran.predkol.:povrch.cudz.teleso (úlomok)
S80.88	Iné povrchové poranenie predkolenia: iné
S80.9	Povrchové poranenie predkolenia, bližšie neurčené
S90.0	Pomliaždenie členka
S90.1	Pomliaž.prsta (prstov) nohy bez poškod. nechta
S90.2	Pomliaž.prsta (prstov) nohy s poškod.nechta
S90.3	Pomliaždenie iných a bližšie neurčených častí nohy
S90.7	Viaceré povrchové poranenia členka a nohy
S90.81	Iné povrchové poranenie členka a nohy: odrenina
S90.82	Iné povrch.poran.čl.a nohy:tvor.pľuzg.(neterm.)
S90.83	Iné povrch.poran.čl.a nohy:ušt.hmyz./vpich (nejed.)
S90.84	Iné povrch.poran.čl.a nohy:povrch.cudz.teleso (úlomok)
S90.88	Iné povrchové poranenie členka a nohy: iné
S90.9	Povrchové poranenie členka a nohy, bližšie neurčené
T00.0	Povrchové poranenie postihujúce hlavu aj krk
T00.1	Povrchové poran.post.hrud.a bruch.,hrud.a drie./hrud.a panv.
T00.2	Povrchové poran.postih.viac.obl.HK
T00.3	Povrchové poran.postih.viac.obl.DK
T00.6	Povrchové poran.postih.viac.obl.HK a viac.obl.DK
T00.8	Povrchové poran.postih.i.komb.obl.tela
T00.9	Viaceré povrchové poranenia,bližšie neurčené
T09.00	Povrch.poran.trupu v bliž.neurč.úrovni,druh poran.b.n.
T09.01	Povrch.poran.trupu v bliž.neurč.úrovni:odrenina
T09.02	Povrch.poran.trupu v bliž.neurč.úrovni:tvor.pľuzg.(neterm.)
T09.03	Povrch.poran.trupu v bliž.n.úrovni:ušt.hmyz./vpich (nejed.)
T09.04	Povrch.poran.trupu v bliž.n.úrovni:povrch.cudz.teleso (úlomok)
T09.05	Povrch.poran.trupu v bliž.neurč.úrovni:pomliaž.
T09.08	Povrch.poran.trupu v bliž.neurč.úrovni:iné
T11.00	Povrch.poran.HK v bliž.neurč.úrovni,druh poran.b.n.
T11.01	Povrch.poran.HK v bliž.neurč.úrovni:odrenina
T11.02	Povrch.poran.HK v bliž.neurč.úrovni:tvor.pľuzg.(neterm.)
T11.03	Povrch.poran.HK v bliž.neurč.úrovni:ušt.hmyz./vpich (nejed.)
T11.04	Povrch.poran.HK v bliž.neurč.úrovni:povrch.cudz.teleso(úlomok)
T11.05	Povrch.poran.HK v bliž.neurč.úrovni:pomliaž.
T11.08	Povrch.poran.HK v bliž.neurč.úrovnir:iné
T13.00	Povrch.poran.DK,v bl.neurč.úrovni,druh poranenia bl.neurč.
T13.01	Povrch.poran.DK,v bliž.neurč.úrovni:odrenina
T13.02	Povrch.poran.DK,v bliž.neurč.úrovni:tvor.pľuzg.(neterm.)
T13.03	Povrch.poran.DK,v bliž.neurč.úrovni:ušt.hmyz./vpich(nejed.)
T13.04	Povrch.poran.DK,v bliž.neurč.úrovni:povrch.cudz.teleso(úlomok)
T13.05	Povrch.poran.DK,v bliž.neurč.úrovni.:pomliaž.
T13.08	Povrch.poran.DK,v bliž.neurč.úrovni:iné
T14.00	Povrch.poran.oblasť bliž.neurč.tela,druh poran.b.n.
T14.01	Povrch.poran.oblasť bliž.neurč.tela:odrenina
T14.02	Povrch.poran.oblasť bliž.neurč.tela:tvor.pľuzg.(neterm.)
T14.03	Povrch.poran.oblasť bliž.neurč.tela:ušt.hmyz./vpich (nejed.)
T14.04	Povrch.poran.oblasť bliž.n.tela:povrch.cudz.teleso (úlomok)
T14.05	Povrch.poran.oblasť bliž.neurč.tela:pomliaž.
T14.08	Povrch.poran.oblasť bliž.neurč.telaa:iné
T85.4	Mechanická komplik.zapríč.prot./impl.prsníka
T85.82	Kapsulová fibróza prsníka,zapr.prot./impl.prsníka
T90.0	Neskoré následky povrchového poranenia hlavy
T90.1	Neskoré následky otvorenej rany hlavy
T91.0	Neskoré násl.povrch.ho poran.a otvor.rany krku a trupu
T92.0	Neskoré následky otvorenej rany hornej končatiny

T92.8	Neskoré následky i.bliž.urč.por.HK
T93.0	Neskoré následky otvorenej rany dolnej končatiny
T93.8	Neskoré následky i.bliž.urč.poranenia DK
T95.0	Neskoré následky popál.,polept.a omrzliny hlavy a krku
T95.1	Neskoré následky popál.,polept.a omrzliny trupu
T95.2	Neskoré následky popál.,polept.a omrzliny HK
T95.3	Neskoré následky popál.,polept.a omrzliny DK
T95.4	Neskoré násl.popál.a polept.zatr.iba p.rozs.postih.povr.tela
T95.8	Neskoré následky i.bliž.urč.popál.,polept.a omrzliny
T95.9	Neskoré následky bliž.neurč.popál.,polept.a omrzliny
Z40.00	Profylaktický chir.výk.pre ohrozenie zhub.nád.prsníka
Z41.1	Plastická operácia z kozmetických príčin
Z42.0	Následná star.,zahŕň.plast.chir.výk.na hlave a krku
Z42.1	Následná star.,zahŕň.plast.chir.výk.na prsníku
Z42.2	Následná star.,zahŕň.plast.chir.výk.na i.část. trupu
Z42.3	Následná star.,zahŕň.plast.chir.výk.na HK
Z42.4	Následná star.,zahŕň.plast.chir.výk.na DK
Z42.8	Následná star.,zahŕň.plast.chir.výk.na i.časti tela
Z42.9	Následná star.,zahŕň.plast.chir.výk.,b.n.
Z44.3	Skúšanie a prispôsobovanie vonk.protézy prsníka
Z52.1	Darca kože
Z80.3	Zhubný nádor prsníka v rodinnej anamnéze
Z90.1	Získané chýbanie prsníka (prsníkov)
Z94.5	Stav po transplantácii kože

ADRG J01 Transplantácia tkaniva s mikrovaskulárnymi anastomózami pri zhubnom nádore na kožu, podkožie a prsníku

Min. 1 výk. v tabuľke J01-2 a HDg v tabuľke J01-1

DRG J01Z Transplantácia tkaniva s mikrovaskulárnymi anastomózami pri zhubnom nádore na kožu, podkožie a prsníku

Hlavná diagnóza J01-1

C43.0	Malígny melanóm pery
C43.2	Malígny melanóm ucha a vonkajšieho zvukovodu
C43.3	Malígny melanóm inej a bliž.neurč.časti tváre
C43.4	Malígny melanóm vlasatej časti hlavy a krku
C43.5	Malígny melanóm trupu
C43.6	Malígny melanóm hornej končatiny vrátane pleca
C43.7	Malígny melanóm dolnej končatiny vrátane bedra
C43.8	Malígny melanóm presahujúci viaceré oblasti
C43.9	Malígny melanóm kože,bližšie neurčený
C44.0	Iný zhubný nádor kože pery
C44.2	Iný zhubný nádor kože ucha a vonkajšieho zvukovodu
C44.3	Iný zhubný nádor kože iných.a bliž.neurč.častí tváre
C44.4	Iný zhubný nádor kože vlasatej časti hlavy a krku
C44.5	Iný zhubný nádor kože trupu
C44.6	Zhubný nádor kože hornej končatiny vrátane pleca
C44.7	Zhubný nádor kože dolnej končatiny vrátane bedra
C44.8	Zhubný nádor kože presahujúci viaceré oblasti
C44.9	Zhubný nádor kože,bližšie neurčený
C46.0	Kaposiho sarkóm kože
C46.1	Kaposiho sarkóm mäkkého tkaniva
C46.7	Kaposiho sarkóm na iných miestach
C46.8	Kaposiho sarkóm viacerých orgánov
C46.9	Kaposiho sarkóm,bližšie neurčený
C50.0	Zhubný nádor prsníkovej bradavky a dvorčeka
C50.1	Zhubný nádor strednej časti prsníka
C50.2	Zhubný nádor horného vnútorného kvadrantu prsníka
C50.3	Zhubný nádor dolného vnútorného kvadrantu prsníka
C50.4	Zhubný nádor horného vonkajšieho kvadrantu prsníka
C50.5	Zhubný nádor dolného vonkajšieho kvadrantu prsníka
C50.6	Zhubný nádor axilárnej časti prsníka
C50.8	Zhubný nádor prsníka presahujúci viaceré oblasti
C50.9	Zhubný nádor prsníka,bližšie neurčený
C79.2	Sekundárny zhubný nádor kože
C79.81	Sekundárny zhubný nádor prsníka
D03.0	Melanóm in situ pery
D03.2	Melanóm in situ ucha a vonkajšieho zvukovodu
D03.3	Melanóm in situ iných a bliž.neurč.častí tváre
D03.4	Melanóm in situ vlasatej časti hlavy a krku
D03.5	Melanóm in situ trupu
D03.6	Melanóm in situ hornej končatiny vrátane pleca
D03.7	Melanóm in situ dolnej končatiny vrátane bedra
D03.8	Melanóm in situ iných miest
D03.9	Melanóm in situ,bližšie neurčený
D04.0	Karcinóm in situ kože pery
D04.2	Karcinóm in situ kože ucha a vonkajšieho zvukovodu
D04.3	Karcinóm in situ kože iných a bliž.neurč.častí tváre
D04.4	Karcinóm in situ kože vlasatej časti hlavy a krku
D04.5	Karcinóm in situ kože trupu
D04.6	Karcinóm in situ kože HK vrátane pleca
D04.7	Karcinóm in situ kože DK vrátane bedra
D04.8	Karcinóm in situ kože na iných miestach
D04.9	Karcinóm in situ kože,bližšie neurčený
D05.0	Karcinóm in situ prsníka,lobulárny
D05.1	Karcinóm in situ prsníka,intraduktálny
D05.7	Iný karcinóm in situ prsníka
D05.9	Karcinóm in situ prsníka,bližšie neurčený
Q83.8	Iná vrodená chyba prsníka
T85.4	Mechanická komplik.zapríč.prot./impl.prsníka
T85.82	Kapsulová fibróza prsníka,zapr.prot./impl.prsníka
Z40.00	Profylaktický chir.výk.pre ohrozenie zhub.nád.prsníka
Z42.1	Následná star.,zahŕň.plast.chir.výk.na prsníku
Z80.3	Zhubný nádor prsníka v rodinnej anamnéze

Výkon J01-2

5t885.0↔	Transpl.fasciokut.lal.sv,šľ.a fasc.mikrovask.anast:hl,krk
5t885.1↔	Tx.fasciokut.lal.sv,šľ.a fasc.mikrovask.anast:rameno,axila
5t885.2↔	Tx.fasciokut.lal.sv,šľ.a fasc.mikrovask.anast:ram,lakeť
5t885.3↔	Transplant.fasciokut.lal.sv,šľ.a fasc.mikrovask.an:predlakt
5t885.4↔	Tx.fasciokut.lal.sv,šľ.a fasc.mikrovask.anast:hr.stena,chrb.
5t885.5↔	Tx.fasciokut.lal.sv,šľ.a fasc.mikrovask.anast:bruš.stena
5t885.6↔	Tx.fasciokut.l.sv,šľ.a fasc.mikrovask.anast:inguin,gen,gl.obl.
5t885.7↔	Tx.fasciokut.lal.sv,šľ.a facs.mikrovask.anast:steh,kol.
5t885.8↔	Tx.fasciokut.lal.sv,šľ.a fasc.mikrovask.anast:predk.
5t885.9↔	Tx.fasciokut.lal.sv.šľ.a fas.mikrovask.anast:noha
5t885.x↔	Transplantácia fasciokut.lal.sv.šľ.a fas.mikrovask.anast:ost.
5t886.0↔	Transplant.septokut.lal.sv,šľ.a fasc.mikrovask.anast:hlava,krk
5t886.1↔	Tx.septokut.lal.sv,šľ.a fasc.mikrovask.anast:rameno,axila
5t886.2↔	Tx.septokut.lal.sv,šľ.a fasc.mikrovask.anast:ram,lakeť
5t886.3↔	Transpl.septokut.lal.sv,šľ.a fasc.mikrovask.anast:predlakt
5t886.4↔	Tx.septokut.lal.sv,šľ.a fasc.mikrovask.anast:hr.sten,chrb.
5t886.5↔	Tx.septokut.lal.sv,šľ.a fasc.mikrovask.anast:bruš.stena
5t886.6↔	Tx.septokut.lal.sv,šľ.a fasc.mikrovask.anast:ing,gen,gl.obl.
5t886.7↔	Tx.septokut.lal.sv,šľ.a fasc.mikrovask.anast:steh.,kol.
5t886.8↔	Tx.septokut.lal.sv,šľ.a fasc.mikrovask.anast:predkol
5t886.9↔	Tx.septokut.lal.sv,šľ.a fasc.mikrovask.anast:noha
5t886.x↔	Tx.septokut.lal.sv,šľ.a fasc.mikrovask.anast:ost.

5t887.0↔ Tx.myokut.lal.sv,šľ.a fasc.mikrovask.anast:hlava,krk
5t887.1↔ Tx.myokut.lal.sv,šľ.a fasc.mikrovask.anast:rameno,axila
5t887.2↔ Tx.myokut.lal.sv,šľ.a fasc.mikrovask.anast:ram,lakeť
5t887.3↔ Tx.myokut.laloka sv,šľ.a fasc.mikrovask.anast:predlakt
5t887.4↔ Tx.myokut.lal.sv,šľ.a fasc.mikrovask.anast:hr.stena,chrb.
5t887.5↔ Tx.myokut.lal.sv,šľ.a fasc.mikrovask.anast:bruš.stena
5t887.6↔ Tx.myokut.lal.sv,šľ.a fasc.mikrovask.anast:inguin,gen,gl.obl.
5t887.7↔ Tx.myokut.lal.sv,šľ.a fasc.mikrovask.anast:steh,kol.
5t887.8↔ Transpl.myokut.lal.sv,šľ.a fasc.mikrovask.anast:predk.
5t887.9↔ Tx.myokut.lal.sv,šľ.a fasc.mikrovask.anastomózou:noha
5t887.x↔ Transplantácia myokut.lal.sv,šľ.a fasc.mikrovask.anast:ost.
5t888.0↔ Tx.osteo-myokut/fasciok.l.sv,šľ.a f.mikrovask.anast:hl,krk
5t888.1↔ Tx.osteo-myok/fasciok.l.sv,šľ.a f.mikrov.anast:rameno,axila
5t888.2↔ Tx.osteo-myok/fasciok.l.sv,šľ.a f.mikrovask.anast:ram,lakeť
5t888.3↔ Tx.osteo-myokut/fasciok.l.sv,šľ.a f.mikrovask.anast:predl.
5t888.4↔ Tx.osteo-myok/fasciok.l.sv,šľ.a f.mikrov.anast:hr.st,chrb.
5t888.5↔ Tx.osteo-myokut/fasciok.l.sv,šľ.a f.mikrov.anast:bruš.st.
5t888.6↔ Tx.osteo-myok/fasciok.l.sv,šľ.a f.mikro.anast:ing,gen,gl.obl.
5t888.7↔ Tx.osteo-myok/fasciok.l.sv,šľ.a f.mikrov.anas:steh,kol.
5t888.8↔ Tx.osteo-myokut/fasciok.l.sv,šľ.a f.mikrov.anas:predkol.
5t888.9↔ Tx.osteo-myokut/fasciok.l.sv,šľ.a f.mikrovask.anast:noha
5t888.x↔ Transpl.osteo-myokut/fasciok.l.sv,šľ.a f.mikrovask.anast:ost.
5t889.0↔ Tx.iného transpl.sv,šľ.a fasc.mikrovask.anast:hlava,krk
5t889.1↔ Tx.iného transpl.sv,šľ.a fasc.mikrovask.anast:rameno,axila
5t889.2↔ Tx.iného transpl.sv,šľ.a fasc.mikrovask.anast:ram,lakeť
5t889.3↔ Tx.iného transpl.sv,šľ.a fasc.mikrovask.anast:predl.
5t889.4↔ Tx.iného transpl.sv,šľ.a fasc.mikrovask.anast:hr.stena,chrb.
5t889.5↔ Tx.iného transpl.sv,šľ.a fasc.mikrovask.anast:br.stena
5t889.6↔ Tx.i.transpl.sv,šľ.a fasc.mikrovask.anast:inguin,genit,gl.obl.
5t889.7↔ Tx.iného transpl.sv,šľ.a fasc.mikrovask.anast:steh,kol.
5t889.8↔ Tx.iného transpl.sv,šľ.a fasc.mikrovask.anast:predk.
5t889.9↔ Transplantácia i.transpl.sv,šľ.a fasc.mikrovask.anast:noha
5t889.x↔ Tx.iného transplantátu sv,šľ.a fasc.mikrovask.anast:ost.
5t88x.0↔ Iné odobr.a tx.sv,šľ.a fasc.mikrovask.anast:hlava,krk
5t88x.1↔ Iné odobr.a tx.sv,šľ.a fasc.mikrovask.anast:rameno,axila
5t88x.2↔ Iné odobr.a tx.sv,šľ.a fasc.mikrovask.anast:ram,lakeť
5t88x.3↔ Iné odobr.a tx.sv,šľ.a fasc.mikrovask.anast:predl.
5t88x.4 Iné odobr.a tx.sv,šľ.a fasc.mikrovask.anast:hr.stena,chrb.
5t88x.5 Iné odobr.a tx.sv,šľ.a fasc.mikrovask.anast:bruš.stena
5t88x.6 Iné odobr.a tx.sv,šľ.a fasc.mikrov.anast:inguin,gen,glut.obl.
5t88x.7↔ Iné odobr.a tx.sv,šľ.a fasc.mikrovask.anast:steh,kol.
5t88x.8↔ Iné odobr.a tx.sv,šľ.a fasc.mikrovask.anast:predk.
5t88x.9↔ Iné odobr.a tx.sv,šľ.a fasc.mikrovask.anast:noha
5t88x.x↔ Iné odobr.a transplantácia sv,šľ.a fasc.mikrovask.anast:ost.
5u210.7↔ Korekcia asymetrie prsníka aplikáciou autológneho tuku
5u211.7↔ Rekonštr.prsníka aplik.autológ.tuku a exter.expanz.systému
5u212.1↔ Rekonštr.prsníka aplik.autológ.tuku/kmeň.buniek
5u216.7 Zväčšenie prsníka aplikáciou autológneho tuku
5v250.0 Lal.plast.kože a podk,príjemca:voľ.lal.s mikrovask.anast:pery
5v250.4 Lal.plast.k.a podk,príjem:voľ.lal.s mikrovask.anast:ost.č.hlavy
5v250.5 Lal.plast.kože a podk,príjem:voľ.lalok.s mikrovask.anast:krk
5v250.6↔ Lal.plast.kože a podk,príjem:voľ.lal.s mikrovask.anast:ram,axi
5v250.7↔ Lal.plast.kože a podk,príjem:voľ.lal.s mikrovask.anast:ram,lak
5v250.8↔ Lal.plast.k.a podk,príjemca:voľ.lal.s mikrovask.anast:predlakt
5v250.9↔ Lal.plast.kože a podk,príjem:voľ.lal.s mikrovask.anastom:ruka
5v250.a Lal.plast.k.a podk,príjem:voľ.lal.s mikrovas.anast:hr.st,chrb
5v250.b Lal.plast.k.a podk,príjemca:voľ.lal.s mikrovask.anast:bruš.o.
5v250.c Lal.plast.k.a podk,príjem:voľ.lal.s mikrovas.anast:ingui,gen.o.
5v250.d Lalok.plast.kože a podk,príjem:voľ.lal.s mikrovas.anast:glut.o.
5v250.e↔ Lalok.plast.k.a podk,príjem:voľ.lal.s mikrovask.anast:steh,kol
5v250.f↔ Lal.plast.kože a podk,príjem:voľ.lal.s mikrovask.anast:predkol
5v250.g↔ Lal.plast.kože a podk,príjemca:voľ.lal.s mikrovask.anast:noha
5v250.x↔ Lal.plast.kože a podk,príjemca:voľ.lalok s mikrovask.anast:ost.
5v554.0 Voľ.tx.kože a lal.plast.k.a podk.príjem,voľ.lal.mikrovas.an:pery
5v554.1 Voľ.tx.kože a lal.pl.kože a podk.príjem,voľ.lal.mikrovask.an:nos
5v554.2↔ Voľ.tx.kože a lal.pl.k.a podk.príjem,voľ.lal.mikrovask.an:ucho
5v554.3↔ Voľ.tx.kože a lal.pl.k.a podk.príjem,voľ.lal.mikrovas.an:oč.vieč
5v554.4 Voľ.tx.kože a lal.pl.k.a podk.príjemca,voľ.lal.mikrovas.a:os.č.hl
5v554.5 Voľ.tx.kože a l.plast.k.a podk.príjemca,voľ.lal.mikrovask.a:krk
5v554.6↔ Voľ.tx.kože a l.pl.k.a podk.príjemca,voľ.lal.mikrovas.a:ram,axi
5v554.7↔ Voľ.tx.kože a lal.pl.k.a podk.príjem,voľ.lal.mikrovas.a:ram,lak
5v554.8↔ Voľ.tx.kože a lal.pl.k.a podk.príjem,voľ.lal.mikrovask.a:predlak
5v554.9↔ Voľ.tx.kože a lal.plast.k.a podk.príjem,voľ.lal.mikrovas.a:ruka
5v554.a Voľ.tx.kože a lal.pl.k.a podk.príjem,voľ.lal.mikrovas.a:hr/chrb
5v554.b Voľ.tx.kože a lal.pl.k.a podk.príjem,voľ.lal.mikrovask.a:bruš.o
5v554.c Voľ.tx.kože a lal.pl.k.a podk.príjem,voľ.lal.mikrovas.a:ingv,gen
5v554.d Voľ.tx.kože a lal.pl.k.a podk.príjemca,voľ.lal.mikrovas.a:glut.o
5v554.e↔ Voľ.tx.k.a lal.plas.k.a podk.príjem,voľ.lal.mikrovas.a:stehn,kol
5v554.f↔ Voľ.tx.kože a lal.pl.k.a podk.príjem,voľ.lal.mikrovask.a:predkol
5v554.g↔ Voľ.tx.kože a lal.plas.k.a podk.príjem,voľ.lal.mikrovask.a:noha
5v554.x↔ Voľ.tx.kože a lal.plast.k.a podk.príjemca,voľ.lal.mikrovas.a:ost.

ADRG J02 **Transplantácia kože alebo laloková plastika na dolnej končatine pri ulkuse alebo infekcii/zápale alebo rozsiahla lymfadenektómia okrem zhubného nádoru na kožu, podkoží, prsníku nádoru, komplexným výkonom**

HDg v tabuľke J02-1 a min. 1 diagnóza v tabuľke J02-2 a výk. v tabuľke J02-4 alebo výk. v tabuľke J02-5 alebo min. 1 výk. v tabuľke J01-2

DRG J02A **Transplantácia kože alebo laloková plastika na dolnej konc. pri ulkuse alebo infekcii/zápale alebo pokrocilej lymfadenitíde alebo transpl. tkaniva s mikrovaskulár. anastomózami okrem zh. nád., s v. Šaľkými CC pri para/tetraplégii alebo s komplex. výk.**

PCCL > 3 a (VDg v tabuľke J02-3 alebo výk. v tabuľke J02-6 alebo min. 1 výk. v tabuľke J01-2)

DRG J02B **Transplantácia kože alebo laloková plastika na dolnej končatine pri ulkuse/ infekcii/zápale alebo pri pokrocilej lymfadenitíde alebo pri transplantácii tkaniva s mikrovaskulárnymi anastomózami okrem zhubného nádoru, s v. Šaľkými CC, s komplex. výkonom**

PCCL > 3 alebo výk. v tabuľke J02-6 alebo min. 1 výk. v tabuľke J01-2

DRG J02C **Transplantácia kože alebo laloková plastika na dolnej končatine pri ulkuse alebo infekcii/zápale alebo pri pokrocilej lymfadenitíde, bez veľmi Šaľkých CC, bez komplexného výkonu**

Hlavná diagnóza J02-1

B35.3	Tinea pedis
C43.7	Malígny melanóm dolnej končatiny vrátane bedra
C44.7	Zhubný nádor kože dolnej končatiny vrátane bedra
D03.7	Melanóm in situ dolnej končatiny vrátane bedra
D04.7	Karcinóm in situ kože DK vrátane bedra
D22.7	Melanocytový névus DK vrátane bedra
D23.7	Iný nezhub.nádor kože DK vrátane bedra
L03.02	Flegmóna prstov nohy
L03.11	Flegmóna dolnej končatiny
L89.00	Dekubitus 1.stupňa: Hlava
L89.01	Dekubitus 1.stupňa: Horná končatina
L89.02	Dekubitus 1.stupňa: Tŕňový výbežok
L89.03	Dekubitus 1.stupňa: Lopata bedrovej kosti
L89.04	Dekubitus 1.stupňa: Krížová oblasť
L89.05	Dekubitus 1.stupňa: Sedacia oblasť
L89.06	Dekubitus 1.stupňa: Trochanter
L89.07	Dekubitus 1.stupňa: Päta
L89.08	Dekubitus 1.stupňa: Iná oblasť dolnej končatiny
L89.09	Dekubitus 1.stupňa: Bližšie neurčené miesto
L89.10	Dekubitus 2.stupňa: Hlava
L89.11	Dekubitus 2.stupňa: Horná končatina
L89.12	Dekubitus 2.stupňa: Tŕňový výbežok
L89.13	Dekubitus 2.stupňa: Lopata bedrovej kosti
L89.14	Dekubitus 2.stupňa: Krížová oblasť
L89.15	Dekubitus 2.stupňa: Sedacia oblasť
L89.16	Dekubitus 2.stupňa: Trochanter
L89.17	Dekubitus 2.stupňa: Päta
L89.18	Dekubitus 2.stupňa: Iná oblasť dolnej končatiny
L89.19	Dekubitus 2 stupňa: Bližšie neurčené miesto
L89.20	Dekubitus 3.stupňa: Hlava
L89.21	Dekubitus 3.stupňa: Horná končatina
L89.22	Dekubitus 3.stupňa: Tŕňový výbežok
L89.23	Dekubitus 3.stupňa: Lopata bedrovej kosti
L89.24	Dekubitus 3.stupňa: Krížová oblasť
L89.25	Dekubitus 3.stupňa: Sedacia oblasť
L89.26	Dekubitus 3.stupňa: Trochanter
L89.27	Dekubitus 3.stupňa: Päta
L89.28	Dekubitus 3.stupňa: Iná oblasť dolnej končatiny
L89.29	Dekubitus 3.stupňa: Bližšie neurčené miesto
L89.30	Dekubitus 4.stupňa: Hlava
L89.31	Dekubitus 4.stupňa: Horná končatina
L89.32	Dekubitus 4.stupňa: Tŕňový výbežok
L89.33	Dekubitus 4.stupňa: Lopata bedrovej kosti
L89.34	Dekubitus 4.stupňa: Krížová oblasť
L89.35	Dekubitus 4.stupňa: Sedacia oblasť
L89.36	Dekubitus 4.stupňa: Trochanter
L89.37	Dekubitus 4.stupňa: Päta
L89.38	Dekubitus 4.stupňa: Iná oblasť dolnej končatiny
L89.39	Dekubitus 4.stupňa: Bližšie neurčené miesto
L89.90	Dekubitus,stupeň bližšie neurčený:Hlava
L89.91	Dekubitus,stupeň bližšie neurčený:Horná končatina
L89.92	Dekubitus,stupeň bližšie neurčený:Tŕňový výbežok
L89.93	Dekubitus,stup.bliž.neurč.:Lopata bedrovej kosti
L89.94	Dekubitus,stupeň bližšie neurčený:Krížová oblasť
L89.95	Dekubitus,stupeň bližšie neurčený:Sedacia oblasť
L89.96	Dekubitus,stupeň bližšie neurčený:Trochanter
L89.97	Dekubitus,stupeň bližšie neurčený:Päta
L89.98	Dekubitus,stupeň bližšie neurčený:Iná oblasť DK
L89.99	Dekubitus,stupeň bližšie neurčený:Bliž.neurč.miesto
L97	Vred predkolenia,nezatriedený inde
Q82.0	Dedičný lymfedém
S70.0	Pomliaždenie bedra
S70.1	Pomliaždenie stehna
S70.7	Viaceré povrchové poranenia bedra a stehna
S70.81	Iné povrchové poranenia bedra a stehna: odrenina
S70.82	Iné povrch.poran.bedra a stehna:tvor.pľuzg.(neterm.)
S70.83	Iné povrch.poran.bedra a stehna:ušt.hmyz./vpich (nejed.)
S70.84	Iné povrch.poran.bedra a stehna:povrch.cudz.teleso(črepina)
S70.88	Iné povrchové poranenia bedra a stehna: iné
S70.9	Povrchové poranenie bedra a stehna,b.n.
S80.0	Pomliaždenie kolena
S80.1	Pomliaždenie iných a bliž.neurč.častí predkol.
S80.7	Viaceré povrchové poranenia predkolenia
S80.81	Iné povrchové poranenie predkolenia: odrenina
S80.82	Iné povrch.poran.predkol.:tvorba pľuzg.(neterm.)
S80.83	Iné povrch.poran.predkol.:ušt.hmyz./vpich (nejed.)
S80.84	Iné povrch.poran.predkol.:povrch.cudz.teleso (úlomok)
S80.88	Iné povrchové poranenie predkolenia: iné
S80.9	Povrchové poranenie predkolenia, bližšie neurčené
S90.0	Pomliaždenie členka
S90.1	Pomliaž.prsta (prstov) nohy bez poškod. nechta
S90.2	Pomliaž.prsta (prstov) nohy s poškod.nechta
S90.3	Pomliaždenie iných a bližšie neurčených častí nohy
S90.7	Viaceré povrchové poranenia členka a nohy
S90.81	Iné povrchové poranenie členka a nohy: odrenina
S90.82	Iné povrch.poran.čl.a nohy:tvor.pľuzg.(neterm.)
S90.83	Iné povrch.poran.čl.a nohy:ušt.hmyz./vpich (nejed.)
S90.84	Iné povrch.poran.čl.a nohy:povrch.cudz.teleso (úlomok)
S90.88	Iné povrchové poranenie členka a nohy: iné
S90.9	Povrchové poranenie členka a nohy, bližšie neurčené
T13.05	Povrch.poran.DK,v bliž.neurč.úrovni.:pomliaž.

Diagnóza J02-2

L03.01	Flegmóna prstov ruky
L03.02	Flegmóna prstov nohy
L03.10	Flegmóna hornej končatiny
L03.11	Flegmóna dolnej končatiny
L03.2	Flegmóna tváre
L03.3	Flegmóna trupu
L03.8	Flegmóna na inom mieste
L03.9	Flegmóna,bližšie neurčená
L89.00	Dekubitus 1.stupňa: Hlava
L89.01	Dekubitus 1.stupňa: Horná končatina
L89.02	Dekubitus 1.stupňa: Tŕňový výbežok
L89.03	Dekubitus 1.stupňa: Lopata bedrovej kosti
L89.04	Dekubitus 1.stupňa: Krížová oblasť
L89.05	Dekubitus 1.stupňa: Sedacia oblasť
L89.06	Dekubitus 1.stupňa: Trochanter
L89.07	Dekubitus 1.stupňa: Päta
L89.08	Dekubitus 1.stupňa: Iná oblasť dolnej končatiny
L89.09	Dekubitus 1.stupňa: Bližšie neurčené miesto
L89.10	Dekubitus 2.stupňa: Hlava
L89.11	Dekubitus 2.stupňa: Horná končatina
L89.12	Dekubitus 2.stupňa: Tŕňový výbežok
L89.13	Dekubitus 2.stupňa: Lopata bedrovej kosti
L89.14	Dekubitus 2.stupňa: Krížová oblasť
L89.15	Dekubitus 2.stupňa: Sedacia oblasť
L89.16	Dekubitus 2.stupňa: Trochanter
L89.17	Dekubitus 2.stupňa: Päta
L89.18	Dekubitus 2.stupňa: Iná oblasť dolnej končatiny
L89.19	Dekubitus 2 stupňa: Bližšie neurčené miesto
L89.20	Dekubitus 3.stupňa: Hlava
L89.21	Dekubitus 3.stupňa: Horná končatina
L89.22	Dekubitus 3.stupňa: Tŕňový výbežok
L89.23	Dekubitus 3.stupňa: Lopata bedrovej kosti
L89.24	Dekubitus 3.stupňa: Krížová oblasť
L89.25	Dekubitus 3.stupňa: Sedacia oblasť
L89.26	Dekubitus 3.stupňa: Trochanter
L89.27	Dekubitus 3.stupňa: Päta
L89.28	Dekubitus 3.stupňa: Iná oblasť dolnej končatiny
L89.29	Dekubitus 3.stupňa: Bližšie neurčené miesto

L89.30	Dekubitus 4.stupňa: Hlava
L89.31	Dekubitus 4.stupňa: Horná končatina
L89.32	Dekubitus 4.stupňa: Tŕňový výbežok
L89.33	Dekubitus 4.stupňa: Lopata bedrovej kosti
L89.34	Dekubitus 4.stupňa: Krížová oblasť
L89.35	Dekubitus 4.stupňa: Sedacia oblasť
L89.36	Dekubitus 4.stupňa: Trochanter
L89.37	Dekubitus 4.stupňa: Päta
L89.38	Dekubitus 4.stupňa: Iná oblasť dolnej končatiny
L89.39	Dekubitus 4.stupňa: Bližšie neurčené miesto
L89.90	Dekubitus,stupeň bližšie neurčený:Hlava
L89.91	Dekubitus,stupeň bližšie neurčený:Horná končatina
L89.92	Dekubitus,stupeň bližšie neurčený:Tŕňový výbežok
L89.93	Dekubitus,stup.bliž.neurč.:Lopata bedrovej kosti
L89.94	Dekubitus,stupeň bližšie neurčený:Krížová oblasť
L89.95	Dekubitus,stupeň bližšie neurčený:Sedacia oblasť
L89.96	Dekubitus,stupeň bližšie neurčený:Trochanter
L89.97	Dekubitus,stupeň bližšie neurčený:Päta
L89.98	Dekubitus,stupeň bližšie neurčený:Iná oblasť DK
L89.99	Dekubitus,stupeň bližšie neurčený:Bliž.neurč.miesto
L97	Vred predkolenia,nezatriedený inde
L98.3	Eozinofilná celulitída(Wellsov syndróm)
L98.4	Chronický vred kože,nezatriedený inde

Vedľajšia diagnóza J02-3

G04.1	Tropická spastická paraplégia
G82.02	Chabá parapar.a parapl.,chron.komplet.prieč.pošk.miechy
G82.03	Chabá parapar.a parapl.,chron.nekomplet.prieč.pošk.miechy
G82.09	Chabá paraparéza a paraplégia,bližšie neurčená
G82.12	Spast.parapar.a parapl.,chron.komplet.prieč.pošk.miechy
G82.13	Spast.parapar.a parapl.,chron.nekomplet.prieč.pošk.miechy
G82.19	Spastická paraparéza a paraplégia,bližšie neurčená
G82.22	Parapar.a parapl.bliž.neu.chron.komplet.prieč.poš.miechy
G82.23	Parapar.a parapl.bliž.neu.chron.nekomplet.prieč.poš.miechy
G82.29	Paraparéza a paraplégia,bližšie neurčená
G82.32	Chabá tetrap.a tetrapl.chron.komplet.prieč.poš.miechy
G82.33	Chabá tetrap.a tetrapl.chron.nekomplet.prieč.poš.miechy
G82.39	Chabá tetraparéza a tetraplégia, bližšie neurčená
G82.42	Spast.tetrap.a tetrapl.chron.komplet.prieč.poš.miechy
G82.43	Spast.tetrap.a tetrapl.chron.nekomplet.prieč.poš.miechy
G82.49	Spastická tetraparéza a tetraplégia,bliž.neurč.
G82.52	Tetrapar.a tetrapl.b.n.chron.komplet.prieč.poš.miechy
G82.53	Tetrapar.a tetrapl.b.n.chron.nekomplet.prieč.poš.miechy
G82.59	Tetraparéza a tetraplégia, bližšie neurčená
G95.1	Cievna myelopatia
G95.2	Kompresia miechy,bližšie neurčená
G95.80	Obrna moč.mechúcha pri poškodení horného motoneurónu
G95.81	Obrna moč mechúra pri poškodení dolného motoneurónu
G95.88	Iná choroba miechy,bližšie určená
G95.9	Choroba miechy,bližšie neurčená
P11.51	Pôrodné poran.chrbtice a miechy s chron.ochrnutím

Výkon J02-4

5c262.4↔	Iná rekonštr.očných viečok:transplant.aloplastickým mat.
5g90v	Mikrovaskul.transplantácia svalu v tvár.obl.
5t782.0↔	Res.zužuj.prstenca s plast.rekonšt.pri vrod.anomál.ruky
5t782.1↔	Res.zužuj.prstenca s plast.rekonštr.pri vrod.anomál.nohy
5t864.0↔	Autológna transplantácia fascií:hlava a krk
5t864.1↔	Autológna transplantácia fascií:rameno,axila
5t864.2↔	Autológna transplantácia fascií:rameno a lakeť
5t864.3↔	Autológna transplantácia fascií:predlaktie
5t864.4↔	Autológ.transplantácia fascií:hrudná stena a chrbát
5t864.5↔	Autológna transplantácia fascií:brušná stena
5t864.6↔	Autológna transplantácia fascií:inguin,gen,glut.obl.
5t864.7↔	Autológna transplantácia fascií:stehno a koleno
5t864.8↔	Autológna transplantácia fascií:predkolenie
5t864.9↔	Autológna transplantácia fascií:noha
5t864.x	Autológna transplantácia fascií:ostatné
5t865.0↔	Alogénna transplantácia fascií:hlava a krk
5t865.1↔	Alogénna transplantácia fascií:rameno,axila
5t865.2↔	Alogénna transplantácia fascií:rameno a lakeť
5t865.3↔	Alogénna transplantácia fascií:predlaktie
5t865.4↔	Alogén.transplantácia fascií:hrud.stena a chrbát
5t865.5↔	Alogénna transplantácia fascií:brušná stena
5t865.6↔	Alogénna transplantácia fascií:inguin,gen,glut.obl.
5t865.7↔	Alogénna transplantácia fascií:stehno a koleno
5t865.8↔	Alogénna transplantácia fascií:predkolenie
5t865.9↔	Alogénna transplantácia fascií:noha
5t865.x	Alogénna transplantácia fascií:ostatné
5t866.0↔	Revízia transplantátu fascií:hlava a krk
5t866.1↔	Revízia transplantátu fascií:rameno,axila
5t866.2↔	Revízia transplantátu fascií:rameno a lakeť
5t866.3↔	Revízia transplantátu fascií:predlaktie
5t866.4↔	Revízia transplantátu fascií:hrud.stena a chrbát
5t866.5↔	Revízia transplantátu fascií:brušná stena
5t866.6↔	Revízia transplantátu fascií:inguin,gen,glut.obl.
5t866.7↔	Revízia transplantátu fascií:stehno a koleno
5t866.8↔	Revízia transplantátu fascií:predkolenie
5t866.9↔	Revízia transplantátu fascií:noha
5t866.x	Revízia transplantátu fascií:ostatné
5t867.0↔	Výmena transplantátu fascií:hlava a krk
5t867.1↔	Výmena transplantátu fascií:rameno,axila
5t867.2↔	Výmena transplantátu fascií:rameno a lakeť
5t867.3↔	Výmena transplantátu fascií:predlaktie
5t867.4↔	Výmena transplantátu fascií:hrud.stena a chrbát
5t867.5↔	Výmena transplantátu fascií:brušná stena
5t867.6↔	Výmena transplantátu fascií:inguinál,genit.a glut.obl.
5t867.7↔	Výmena transplantátu fascií:stehno a koleno
5t867.8↔	Výmena transplantátu fascií:predkolenie
5t867.9↔	Výmena transplantátu fascií:noha
5t867.x	Výmena transplantátu fascií:ostatné
5t869.0↔	Krytie defektu fascií autogen.mat:hlava,krk
5t869.1↔	Krytie defektu fascií autogen.mat:rameno,axila
5t869.2↔	Krytie defektu fascií autogen.mat:ram
5t869.3↔	Krytie defektu fascií autogen.mat:predlaktie
5t869.4↔	Krytie defektu fascií autogen.mat:hr.stena a chrbát
5t869.5↔	Krytie defektu fascií autogen.mat:bruš.stena
5t869.6↔	Krytie defektu fascií autogen.mat:ingiun,gen,glut.obl.
5t869.7↔	Krytie defektu fascií autogen.mat:steh,kol.
5t869.8↔	Krytie defektu fascií autogen.mat:predkolenie
5t869.9↔	Krytie defektu fascií autogen.mat:noha
5t869.x	Krytie defektu fascií autogen.mat:ostatné
5t86a.0↔	Krytie defektu fascií alogén.mat:hlava,krk
5t86a.1↔	Krytie defektu fascií alogén.mat:rameno,axila
5t86a.2↔	Krytie defektu fascií alogén.mat:rameno,lakeť
5t86a.3↔	Krytie defektu fascií alogén.mat:predlaktie
5t86a.4↔	Krytie defektu fascií alogén.mat:hrud.stena a chrb.
5t86a.5↔	Krytie defektu fascií alogén.mat:bruš.stena
5t86a.6↔	Krytie defektu fascií alogén.mat:ingv,gen,glut.obl.
5t86a.7↔	Krytie defektu fascií alogén.mat::steh,kol.
5t86a.8↔	Krytie defektu fascií alogén.mat::predkolenie
5t86a.9↔	Krytie defektu fascií alogén.mat:noha
5t86a.x	Krytie defektu fascií alogén.materiálom:ostatné
5t870.0↔	Pl.rek.s lok.fasciokut.lalok.na sval.a fasc:hlava,krk
5t870.1↔	Pl.rek.s lok.fasciokut.lalok.na sval.a fasc:rameno,axila
5t870.2↔	Pl.rek.s lok.fasciokut.lalok.na sval.a fasc:ram,lak.
5t870.3↔	Plast.rek.s lok.fasciokut.lalok.na sval.a fasc:predl.
5t870.4↔	Pl.rek.s lok.fasciokut.lalok.na sval.a fasc:hr.sten,chrb.
5t870.5↔	Pl.rek.s lok.fasciokut.lalok.na sval.a fasc:bruš.stena
5t870.6↔	Pl.rek.s lok.fasciokut.lalok.na sval.a fasc:ing,gen,gl.obl.
5t870.7↔	Pl.rek.s lok.fasciokut.lalok.na sval.a fasc:steh,kol.

5t870.8↔ Pl.rek.s lok.fasciokut.lalok.na sval.a fasc:predkol.
5t870.9↔ Pl.rek.s lokál.fasciokut.lalok.na sval.a fasc:noha
5t870.x Pl.rek.s lok.fasciokut.lalok.na sval.a fasc:ostatné
5t871.0↔ Pl.rek.s lok.fasciokut.l.na ciev.stop.na sval,fasc:hlava,krk
5t871.1↔ Pl.rek.s lok.fasciokut.l.na ciev.stop.na sval,fasc:ram,axi.
5t871.2↔ Pl.rek.s lok.fasciokut.l.na ciev.stop.na sval,fasc:ram,lak.
5t871.3↔ Pl.rek.s lok.fasciokut.l.na ciev.stop.na sval,fasc:predl.
5t871.4↔ Pl.rek.s lok.fasciok.l.na ciev.st.na sval,fasc:hr.sten,chrb.
5t871.5↔ Pl.rek.s lok.fasciok.l.na ciev.stop.na sval,fasc:bruš.stena
5t871.6↔ Pl.rek.s lok.fasciok.l.na c.st.na sval,fasc:ing,gen,gl.obl.
5t871.7↔ Pl.rek.s lok.fasciokut.l.na ciev.stop.na sval,fasc:steh,kol.
5t871.8↔ Pl.rek.s lok.fasciokut.l.na ciev.stop.na sval,fasc:predk.
5t871.9↔ Pl.rek.s lok.fasciokut.l.na ciev.stop.na sval,fasc:noha
5t871.x Plast.rek.s lok.fasciokut.lal.na ciev.stop.na sval,fasc:ost.
5t872.0↔ Pl.rek.s lok.adipofasc.lal.na sval,fasc:hlava,krk
5t872.1↔ Pl.rek.s lok.adipofasc.lal.na sval,fasc:rameno,axi.
5t872.2↔ Pl.rek.s lok.adipofasc.lal.na sval,fasc:ram,lakeť
5t872.3↔ Pl.rek.s lokál.adipofasc.lal.na sval,fasc:predlak.
5t872.4↔ Pl.rek.s lok.adipofasc.lal.na sval,fasc:hr.stena,chrb.
5t872.5↔ Pl.rek.s lok.adipofasciál.lal.na sval,fasc:bruš.stena
5t872.6↔ Pl.rek.s lok.adipofasc.lal.na sval,fasc:inguin,gen,gl.obl.
5t872.7↔ Pl.rek.s lok.adipofasc.lalokom na sval,fasc:steh,kol.
5t872.8↔ Plast.rek.s lok.adipofasc.lal.na sval,fasc:predkol.
5t872.9↔ Pl.rek.s lok.adipofasc.lalokom na sval,fasc:noha
5t872.x Plast.rek.s lokál.adipofasc.lalok.na sval.a fasciách:ost.
5t873.0↔ Pl.rek.s lok.adipofasc.l.na ciev.stop.na sval,fasc:hlava,krk
5t873.1↔ Pl.rek.s lok.adipofasc.lalok.na ciev.st.na sval,fasc:ram,axila
5t873.2↔ Pl.rek.s lok.adipofasc.l.na ciev.stop.na sval,fasc:ram,lak.
5t873.3↔ Pl.rek.s lok.adipofasc.l.na ciev.stop.na sval,fasc:predlakt
5t873.4↔ Pl.rek.s lok.adipofasc.l.na c.st.na sval,fasc:hr.sten,chrb.
5t873.5↔ Pl.rek.s lok.adipofasc.l.na ciev.stop.na sval,fasc:br.stena
5t873.6↔ Pl.rek.s lok.adipof.l.na c.stop.na sval,fasc:ing,gen,gl.obl.
5t873.7↔ Pl.rek.s lok.adipofasc.lal.na c.stop.na sval,fasc:steh,kol.
5t873.8↔ Pl.rek.s lok.adipofasc.l.na ciev.stop.na sval,fasc:predkol
5t873.9↔ Plast.rek.s lok.adipofasc.l.na ciev.stop.na sval,fasc:noha
5t873.x Pl.rek.s lok.adipofasc.lal.na ciev.stopke na sval,fasc:ost.
5t874.0↔ Pl.rek.s lokál.fasciál.lalok.na sval,fasc:hlava,krk
5t874.1↔ Pl.rek.s lokál.fasciál.lalok.na sval,fasc:rameno,axila
5t874.2↔ Pl.rek.s lokál.fasciál.lalok.na sval,fasc:ram,lakeť
5t874.3↔ Pl.rek.s lokál.fasciál.lalokok.na sval,fasc:predlaktie
5t874.4↔ Pl.rek.s lokál.fasciál.lalok.na sval,fasc:hrud.stena,chrb.
5t874.5↔ Pl.rek.s lokál.fasciál.lalok.na sval,fasc:bruš.stena
5t874.6↔ Pl.rek.s lokál.fasciál.lalok.na sval,fasc:inguin,gen,gl.obl.
5t874.7↔ Pl.rek.s lokál.fasciál.lalok.na sval,fasc:steh,kol.
5t874.8↔ Pl.rek.s lokál.fasciál.lalok.na sval,fasc:predkol
5t874.9↔ Pl.rek.s lokál.fasciál.lalok.na sval,fasc:noha
5t874.x Plast.rekonštr.s lokál.fasciál.lal.na sval,fasc:ost.
5t875.0↔ Pl.rek.s lok.fascial.l.na ciev.stopke na sval,fasc:hl,krk
5t875.1↔ Pl.rek.s lok.fascial.l.na ciev.stopke na sval,fasc:ram.,axila
5t875.2↔ Pl.rek.s lok.fascial.l.na ciev.stopke na sval,fasc:ram,lakeť
5t875.3↔ Pl.rek.s lok.fascial.l.na ciev.stopke na sval,fasc:predl.
5t875.4↔ Pl.rek.s lok.fascial.l.na ciev.stop.na sval,fasc:hr.st,chrb.
5t875.5↔ Pl.rek.s lok.fascial.l.na ciev.stop.na sval,fasc:bruš.stena
5t875.6↔ Pl.rek.s lok.fascial.l.na c.stop.na sval,fasc:ing,gen,gl.obl.
5t875.7↔ Pl.rek.s lok.fascial.l.na c.stop.na sval,fasc:steh,kol.
5t875.8↔ Pl.rek.s lok.fascial.l.na ciev.stopke na sval,fasc:predk.
5t875.9↔ Pl.rek.s lok.fascial.l.na c.stopke na sval,fasc:noha
5t875.x Pl.rek.s lok.fascial.lalok.na ciev.stopke na sv.a fas:ost.
5t876.0↔ Pl.rek.s lok.myokután.lalok.na sval.,fasciách:hlava,krk
5t876.1↔ Plast.rek.s lok.myokut.lalok.na sval.,fasc:rameno,axila
5t876.2↔ Pl.rek.s lok.myokután.lalok.na sval.,fasc:rameno,lakeť
5t876.3↔ Plast.rek.s lok.myokután.lalok.na sval.,fasc:predlakt
5t876.4↔ Pl.rek.s lok.myokután.lalok.na sval.,fasc:hr.stena,chrb.
5t876.5↔ Pl.rek.s lok.myokut.lalok.na sval.,fasc:bruš.stena
5t876.6↔ Pl.rek.s lok.myokut.lalok.na sval.,fasc:ing,gen,gl.obl.
5t876.7↔ Pl.rek.s lok.myokut.lalok.na sval.,fasc:stehno,koleno
5t876.8↔ Pl.rek.s lok.myokut.lalok.na sval.,fasc:predkolenie
5t876.9↔ Pl.rek.s lokál.myokut.lalok.na sval.,fasc:noha
5t876.x Pl.rekonštr.s lok.myokut.lalok.na sval.a fasc:ost.
5t877.0↔ Pl.rek.s lok.myokut.l.na ciev.stop.na svaloch,fasc:hl,krk
5t877.1↔ Pl.rek.s lok.myokut.l.na c.stop.na sval,fasc:rameno,axila
5t877.2↔ Pl.rek.s lok.myokut.l.na ciev.stop.na sval,fasc:ram,lakeť
5t877.3↔ Pl.rek.s lok.myokut.lalok.na ciev.stop.na sval,fasc:predlakt
5t877.4↔ Pl.rek.s lok.myokut.l.na c.stop.na sval,fasc:hr.stena,chrbát
5t877.5↔ Pl.rek.s lok.myokut.l.na ciev.stop.na sval,fasc:bruš.stena
5t877.6↔ Pl.rek.s lok.myokut.l.na c.stop.na sval,fasc:ing,gen,gl.obl.
5t877.7↔ Pl.rek.s lok.myokut.l.na ciev.stop.na sval,fasc:stehno,koleno
5t877.8↔ Pl.rek.s lok.myokut.lalok.na ciev.stop.na sval,fasc:predkol
5t877.9↔ Pl.rek.s lok.myokut.l.na ciev.stop.na sval,fasc:noha
5t877.x Pl.rek.s lok.myokut.l.na ciev.stopke na svaloch a fasc:ost.
5t878.0↔ Plast.rek.s lok.sval.lalokom na sval.a fasc:hlava,krk
5t878.1↔ Pl.rek.s lok.sval.lalokom na sval,fasc:rameno,axila
5t878.2↔ Pl.rek.s lok.sval.lalokom na sval,fasc:ram,lakeť
5t878.3↔ Plast.rek.s lok.sval.lalokom na sval,fasc:predl.
5t878.4↔ Pl.rek.s lok.sval.lalokom na sval,fasc:hr.stena,chrb.
5t878.5↔ Pl.rek.s lokál.sval.lalokom na sval,fasc:bruš.stena
5t878.6↔ Plast.rek.s lok.sval.lalokom na sval,fasc:inguin,gen,gl.obl.
5t878.7↔ Pl.rek.s lok.sval.lalokom na sval,fasc:steh,kol.
5t878.8↔ Pl.rekonštr.s lok.sval.lalokom na sval,fasc:predk.
5t878.9↔ Pl.rek.s lok.sval.lalokom na sval,fasc:noha
5t878.x Pl.rek.s lok.sval.lalokom na sval,fasc:ostatné
5t879.0↔ Plast.rek.s lokál.sval.l.na ciev.stop.na sval,fasc:hlava,krk
5t879.1↔ Pl.rek.s lok.sval.lalok.na ciev.stop.na sval,fasc:rameno,axila
5t879.2↔ Pl.rek.s lok.sval.lalok.na ciev.stop.na sval,fasc:ram,lakeť
5t879.3↔ Pl.rekonštr.s lok.sval.l.na ciev.stop.na sval.a fasc:predlakt
5t879.4↔ Pl.rek.s lok.sval.l.na ciev.stop.na sval,fasc:hr.sten,chrb.
5t879.5↔ Pl.rek.s lok.sval.l.na ciev.stop.na sval,fasc:bruš.stena
5t879.6↔ Pl.rek.s lok.sval.l.na c.stop.na sval,fasc:ing,gen,gl.obl.
5t879.7↔ Pl.rek.s lok.sval.l.na ciev.stop.na sval,fasc:steh,koleno
5t879.8↔ Pl.rek.s lok.sval.lalok.na ciev.stop.na sval,fasc:predkol.
5t879.9↔ Pl.rek.s lok.sval.l.na ciev.stop.na sval.a fasc:noha
5t879.x Plast.rek.s lok.sval.l.na ciev.stopke na sval,fasc:ost.
5t87a.0↔ Plast.rekonš.s lok.lal.na sval,fasc:odd.stop.lal:hlava,krk
5t87a.1↔ Pl.rekonš.s lok.lal.na sval,fasc:odd.stopky lal:rameno,axila
5t87a.2↔ Pl.rekonš.s lok.lal.na sval,fasc:odd.stop.lal:ram.,lakeť
5t87a.3↔ Pl.rekonš.s lok.lal.na sval,fasc:odd.stopky lal:predl.
5t87a.4↔ Pl.rekonš.s lok.lal.na sval,fasc:odd.stop.lal:hr.stena,chrb.
5t87a.5↔ Pl.rekonš.s lok.lal.na sval,fasc:odd.stop.lal:bruš.stena
5t87a.6↔ Pl.rekonš.s lok.lal.na sval,fasc:odd.stop.lal:ing,gen,gl.obl.
5t87a.7↔ Pl.rekonš.s lok.lal.na sval,fasc:odd.stop.lal:steh,kol.
5t87a.8↔ Pl.rekonš.s lok.lal.na sval,fasc:odd.stop.laloka:predkol
5t87a.9↔ Pl.rekonš.s lok.lal.na sval.a fasc:odd.stop.lal:noha
5t87a.x↔ Pl.rekonš.s lok.lal.na sval,fasc:odd.stopky laloka:ost.
5t87x.0↔ Iné plast.rekonš.s lok.lal.na sval.a fasc:hl,krk
5t87x.1↔ Iné pl.rekonš.s lok.lal.na sval,fasc:rameno,axila
5t87x.2↔ Iné pl.rekonš.s lokál.lal.na sval,fasc:ram,lakeť
5t87x.3↔ Iné pl.rekonš.s lok.lal.na sval,fasc:predlaktie
5t87x.4 Iné pl.rekonš.s lok.lal.na sval,fasc:hr.stena,chrb.
5t87x.5 Iné pl.rekonš.s lok.lalokom na sval,fasc:bruš.stena
5t87x.6 Iné pl.rekonš.s lok.lal.na sval,fasc:inguin,gen,gl.obl.
5t87x.7↔ Iné pl.rekonš.s lok.lal.na sval,fasc:steh,kol.
5t87x.8↔ Iné pl.rekonš.s lok.lal.na sval,fasc:predk.
5t87x.9↔ Iné pl.rekonš.s lok.lal.na sval,fasc:noha
5t87x.x Iné pl.rekonš.s lok.lal.na sval,fasc:ostatné
5t880.0↔ Odobr.fasciokut.lal.svalu,šľ.a fasc.s mikrovask.anastm:hl,krk
5t880.1↔ Odobr.fasciokut.l.svalu,šľ.a fasc.s mikrovask.anast:ram,axi.
5t880.2↔ Odobr.fasciokut.l.sv.,šľ.a fasc.s mikrovask.anast:ram.,lakeť
5t880.3↔ Odobr.fasciokut.lal.sv.,šľ.a fasc.s mikrovask.anastm:predl.
5t880.4↔ Odob.fasciok.l.sv.,šľ.a fasc.s mikrovask.anast:hr.sten,chrb.
5t880.5↔ Odobr.fasciok.l.svalu,šľ.a fasc.s mikrovask.anast:bruš.stena
5t880.6↔ Odobr.fasciok.l.sv.,šľ.a fasc.s mikrovas.anast:ing,gen,gl.obl.
5t880.7↔ Odobr.fasc.lal.svalu,šľ.a fasc.s mikrovask.anastm:stehn.,kol.
5t880.8↔ Odobr.fasciok.l.sv.,šľachy a fasc.s mikrovask.anast:predk.
5t880.9↔ Odobr.fasciok.l.svalu,šľ.a fasc.s mikrovask.anast:noha
5t880.x Odobr.fasciok.lalok.svalu,šľ.a fasc.s mikrovask.anast:ost.
5t881.0↔ Odobr.septokut.l.sval,šľ.a fasc.mikrovask.anastm:hlava,krk
5t881.1↔ Odobr.septokut.lal.sval,šľ.a fasc.mikrovask.an:rameno,axi.
5t881.2↔ Odobr.septokut.l.sval,šľ.a fasc.mikrovask.anastm:ram.,lakeť
5t881.3↔ Odobr.septokut.lal.sval,šľ.a fasc.mikrovask.anastm:predlakt
5t881.4↔ Odobr.septok.l.sval,šľ.a fasc.mikrovask.anast:hr.stena,chrb.

5t881.5↔	Odobr.septokut.l.sval,šľ.a fas.mikrovask.anastm:bruš.stena
5t881.6↔	Odobr.septok.l.sval,šľ.a fasc.mikrovask.anast:ing,gen,gl.obl.
5t881.7↔	Odobr.septokut.lal.sv.,šľ.a fasc.mikrovask.anastm:steh.,kol.
5t881.8↔	Odobr.septokut.l.sval,šľ.a fasc.mikrovask.anastm:predk.
5t881.9↔	Odobr.septokut.laloka sval,šľ.a f.mikrovask.anast:noha
5t881.x	Odobr.septokut.l.sval.šľ.a fascie mikrovask.anastm::ost.
5t882.0↔	Odobr.myokut.l.sval,šľ.a fasc.mikrovask.anastm:hlava,krk
5t882.1↔	Odobr.myokut.l.sval,šľ.a fasc.mikrovask.anast:rameno,axi.
5t882.2↔	Odobr.myokut.l.sval,šľ.a fasc.mikrovask.anastm:ram.,lakeť
5t882.3↔	Odobr.myokut.lal.sval,šľ.a fasc.mikrovask.anastm:predlakt
5t882.4↔	Odobr.myokut.l.sval,šľ.a fasc.mikrovask.anast:hr.stena,chrb.
5t882.5↔	Odobr.myokut.l.sval,šľ.a fasc.mikrovask.anastm:bruš.stena
5t882.6↔	Odobr.myokut.l.sval,šľ.a fasc.mikrovask.anast:ing,gen,gl.obl.
5t882.7↔	Odobr.myokut.l.sval,šľ.a fasc.mikrovask.anastm:steh.,koleno
5t882.8↔	Odobr.myokut.l.sval,šľ.a fasc.mikrovask.anastm:predkol.
5t882.9↔	Odobr.myokut.laloka sval,šľ.a f.mikrovask.anast:noha
5t882.x	Odobr.myokut.l.sval,šľ.a fasccie mikrovask.anastm::ost.
5t883.0↔	Odobr.osteo-myok/fasciok.l.sv,šľ.a f.mikrovask.anast:hl,krk
5t883.1↔	Odobr.osteo-myok/fasciok.l.sv,šľ.a f.mikrovas.anast:ram,axi.
5t883.2↔	Odobr.osteo-myok/fasciok.l.sv,šľ.a f.mikrovas.anast:ram,lak.
5t883.3↔	Odobr.osteo-myok/fasciok.l.sv,šľ.a f.mikrovask.anast:predl.
5t883.4↔	Od.osteo-myok/fasc.lal.sv,šľ.a f.mikrovas.anast:hr.st,chrb.
5t883.5↔	Odobr.osteo-myok/fascio.l.sv,šľ.a f.mikrov.anast:bruš.st.
5t883.6↔	Odo.osteo-myok/fascio.l.sv,šľ.a f.mikrov.anast:ing,gen,gl.obl
5t883.7↔	Odobr.osteo-myok/fascio.l.sv,šľ.a f.mikrov.anast:steh,kol.
5t883.8↔	Odobr.osteo-myok/fasciok.l.sv,šľ.a f.mikrov.anast:predkol.
5t883.9↔	Odobr.osteo-myok/fasciok.lal.sv,šľ.a f.mikrov.anast:noha
5t883.x	Odobr.osteo-myok/fasciok.lal.sv,šľ.a f.mikrovask.anast:ost.
5t884.0↔	Odobr.iného transpl.sv,šľ.a fasc.mikrovask.anast:hl,krk
5t884.1↔	Odobr.i.transpl.sv,šľ.a fasc.mikrovask.anast:rameno,axila
5t884.2↔	Odobr.i.transpl.sv,šľ.a fasc.mikrovask.anast:ram,lakeť
5t884.3↔	Odobr.i.transpl.sv,šľ.a fasc.mikrovask.anast:predlakt
5t884.4↔	Odobr.i.transpl.sv,šľ.a fasc.mikrovask.anast:hrud.sten,chrb.
5t884.5↔	Odobr.i.transpl.sv,šľ.a fasc.mikrovask.anast:bruš.stena
5t884.6↔	Odobr.i.transpl.sv,šľ.a fasc.mikrovask.anast:ing,gen,gl.obl.
5t884.7↔	Odobr.i.transpl.sv,šľ.a fasc.mikrovask.anast:stehno,kol.
5t884.8↔	Odobr.i.transpl.sv,šľ.a fasc.mikrovask.anast:predkol.
5t884.9↔	Odobr.iného transpl.sv,šľ.a fasc.mikrovask.anast:noha
5t884.x	Odobr.i.transplantátu sv,šľ.a fasc.mikrovask.anast:ost.
5v144.4	Radik.a rozs.odstr.ch.t.na k.a podk.s tx/transpoz:o.č.hlavy
5v144.5	Rad.a rozs.odstr.chor.tk.na koži a podk.s tx/transpoz:krk
5v144.6↔	Rad.a rozs.odstr.ch.t.na k.a podk.s tx/transpoz:ram,axila
5v144.7↔	Radik.a rozs.odstr.ch.t.na k.a podk.s tx/transpoz:ram,lak.
5v144.8↔	Rad.a rozs.odstr.chor.tk.na k.a podkož.s tx/transpoz:predlak
5v144.a	Rad.a rozs.odstr.ch.t.na k.a podk.s tx/transpoz:hrud.st.,chrb
5v144.b	Rad.a rozs.odstr.ch.t.na koži a podk.s tx/transpoz:bruš.obl.
5v144.c	Rad.a rozs.odstr.ch.t.na k.a podk.s tx/transpoz:inguin,genit.o
5v144.d	Rad.a rozs.odstr.ch.t.na k.a podk.s tx/transpoz:glut.obl.
5v144.e↔	Radik.a rozs.ods.chor.tk.na koži a podk.s tx/trp:stehno,kol
5v144.f↔	Radik.a rozs.odstr.chor.tk.na k.a podk.s tx/transpoz:predkol.
5v144.g↔	Rad.a rozs.odstr.ch.t.na koži a podk.s tx/transpoz:noha
5v144.x↔	Radik.a rozs.odstr.ch.t.na koži a podk.s tx/transpozíciou:ost.
5v145.4	Rad.a rozs.ods.ch.tk.k.a podk.tx/transpoz,mikrogr.ch:i.č.hlavy
5v145.5	Rad.a rozs.ods.ch.tk.koži a podk.tx/transpoz,mikrogr.chir:krk
5v145.6↔	R.a rozs.ods.ch.tk.k.a podk.tx/transpoz,mikrog.chir:ram,axila
5v145.7↔	R.a rozs.ods.ch.tk.k.a podk.tx/transpoz,mikrograf.chir:ram,lak
5v145.8↔	R.a roz.ods.ch.tk.ko.a podk.transpl/transpo,mikr.ch:predlak
5v145.a	Rad.a rozs.ods.ch.tk.k.a podk.tx/transpoz,mik.chir:hrud.st,chr
5v145.b	Rad.a roz.ods.ch.tk.k.a podk.tx/transpo,mikrogr.chi:bruš.o
5v145.c	Rad.a rozs.ods.ch.tk.k.a podk.tx/transpoz,mikrog.ch:ingv,genit
5v145.d	Rad.a rozs.ods.ch.tk.kože a podk.tx/transpoz,mikrog.chi:glut.o
5v145.e↔	Rad.a roz.ods.ch.tk.k.a podk.tx/transpoz,mikrog.chi:stehn,kol
5v145.f↔	Rad.a rozs.ods.ch.tk.k.a podk.tx/transpoz,mikrogr.chi:predkol
5v145.g↔	Rad.a rozs.ods.ch.tk.k.a podk.tx/transpoz,mikrogr.chir:noha
5v145.x↔	Rad.a rozs.ods.ch.tk.kože a podk.tx/transpoz,mikrogr.chir:ost
5v210.0	Voľná tx.kože od darcu:čiast.dermoepidermálny štep:pery
5v210.4	Voľ.tx.kože od darcu:čiast.dermoepider.štep:ost.č.hlavy
5v210.5	Voľ.transplant.kože od darcu:čiastoč.dermoepiderm.štep:krk
5v210.6↔	Voľ.tx.kože od darcu:čiastoč.dermoepider.štep:rameno,axila
5v210.7↔	Voľ.tx.kože od darcu:čiast.dermoepid.štep:ram,lakeť
5v210.8↔	Voľ.tx.kože od darcu:čiastoč.dermoepiderm.štep:predlaktie
5v210.9↔	Voľ.transpl.kože od darcu:čiast.dermoepiderm.štep:ruka
5v210.a	Voľ.tx.kože od darcu:čiast.dermoepid.štep:hrud.st,chrbát
5v210.b	Voľ.tx.kože od darcu:čiast.dermoepiderm.štep:bruš.obl
5v210.c	Voľná tx.kože od darcu:čiast.dermoepid.štep:inguin,genit.o
5v210.d	Voľná tx.kože od darcu:čiast.dermoepid.štep:glut.obl
5v210.e↔	Voľ.tx.kože od darcu:čiast.dermoepiderm.štep:stehno,kol.
5v210.f↔	Voľ.tx.kože od darcu:čiast.dermoepider.štep:predkol
5v210.g↔	Voľná tx.kože od darcu:čiastoč.dermoepiderm.štep:noha
5v210.x↔	Voľná transplant.kože od darcu:čiastoč.dermoepider.štep:ost
5v211.0	Voľná tx.kože od darcu:komplet.dermoepiderm.štep:pery
5v211.4	Voľ.tx.kože od darcu:kompl.dermoepiderm.štep:ost.č.hlavy
5v211.5	Voľ.tx.kože od darcu:kompl.dermoepiderm.štep:krk
5v211.6↔	Voľ.tx.kože od darcu:komplet.dermoepid.štep:rameno,axila
5v211.7↔	Voľ.tx.kože od darcu:kompl.dermoepider.štep:ram.,lakeť
5v211.8↔	Voľ.tx.kože od darcu:komplet.dermoepid.štep:predlaktie
5v211.9↔	Voľ.tx.kože od darcu:kompl.dermoepidermálny štep:ruka
5v211.a	Voľ.tx.kože od darcu:kompl.dermoepid.štep:hrud.st.,chrbát
5v211.b	Voľ.tx.kože od darcu:komplet.dermoepiderm.štep:bruš.obl.
5v211.c	Voľ.tx.kože od darcu:kompl.dermoepid.štep:inguin,genit.o.
5v211.d	Voľ.transplant.kože od darcu:kompl.dermepid.štep:glut.obl
5v211.e↔	Voľ.tx.kože od darcu:kompl.dermoepid.štep:stehno,koleno
5v211.f↔	Voľná tx.kože od darcu:kompl.dermoepid.štep:predkol
5v211.g↔	Voľ.transpl.kože od darcu:kompl.dermoepiderm.štep:noha
5v211.x	Voľ.transpl.kože od darcu:kompl.dermoepiderm.štep:ost
5v212.0	Voľ.transpl.kože od darcu:kompozit.(viactkaniv) štep:pery
5v212.4	Voľ.tx.kože od darcu:kompozit.(viactk)štep:ost č.hlavy
5v212.5	Voľ.tx.kože od darcu:kompozitný(viactkaniv)štep:krk
5v212.6↔	Voľ.tx.kože od darcu:kompoz(viactkaniv)štep:rameno,axila
5v212.7↔	Voľ.tx.kože od darcu:kompozit.(viactkaniv)štep:ram,lakeť
5v212.8↔	Voľ.tx.kože od darcu:kompoz.(viactkaniv)štep:predlaktie
5v212.9↔	Voľ.tx.kože od darcu:kompozit.(viactkaniv)štep:ruka
5v212.a	Voľ.tx.kože od darcu:kompozit.(viactkan)štep:hrud.st,chrbát
5v212.b	Voľ.tx.kože od darcu:kompozit.(viactkaniv).štep:bruš.obl.
5v212.c	Voľ.tx.kože od darcu:kompoz.(viactkaniv)štep:inguin,genit.o
5v212.d	Voľ.tx.kože od darcu:kompozit.(viactkaniv).štep:glut.obl.
5v212.e↔	Voľ.tx.kože od darcu:kompozit.(viactkaniv)štep:stehno,koleno
5v212.f↔	Voľ.tx.kože od darcu:kompozit.(viactkaniv)štep:predkol
5v212.g↔	Voľ.tx.kože od darcu:kompozit.(viactkaniv)štep:noha
5v212.x	Voľná tx.kože od darcu:kompozit.(viactkaniv)štep:ost.
5v21x.x	Voľná transplantácia kože od darcu:ostatné
5v220.4	Voľ.tx.kože u príjem:čiast.dermoepid.štep,malá pl:ost.č.hlavy
5v220.5	Voľ.tx.kože,príjemca:čiast.dermoepid.štep,malá pl:krk
5v220.6↔	Voľ.tx.kože,príjemca:čiast.dermoepid.štep,malá pl:ram,axil
5v220.7↔	Voľ.tx.kože,príjemca:čiast.dermoepi.štep,malá pl:ram,lakeť
5v220.8↔	Voľ.tx.kože,príjemca:čiast.dermoepid.štep,malá pl:predlakt
5v220.a	Voľ.tx.k,príjemca:čias.dermoepid.štep,malá.pl:hrud.st.,chrb
5v220.b	Voľ.tx.kože,príjemca:čiast.dermoepid.štep,malápl:bruš.obl.
5v220.c	Voľ.tx.kože,príjemca:čias.dermoepid.štep,malá pl:ingv,genit.
5v220.d	Voľ.tx.kože,príjemca:čiast.dermoepi.štep,malá pl:glut.obl.
5v220.e↔	Voľ.tx.kože,príjemca:čiast.dermoepi.štep,malá pl:stehno,kol
5v220.f↔	Voľ.tx.kože,príjemca:čias.dermoep.štep,malá pl:predkol
5v220.g↔	Voľ.tx.kože,príjemca:čiast.dermoepi.štep,malá pl:noha
5v220.x↔	Voľ.tx.kože,príjemca:čias.dermoepid.štep,malá plocha:ost.
5v221.0	Voľ.tx.kože,príjem:čiast.dermoepi.štep-granul.k,malá pl:pery
5v221.4	V.tx.kože,príjem:čiast.dermoepi.štep-gran.k,malá pl:ost.č.hl
5v221.5	V.tx.kože,príjem:čiast.dermoepi.štep-granul.koži,malá pl:krk
5v221.6↔	V.tx.kože,príjemca:čias.dermoep.štep-gran.k,malá pl:ram,axi
5v221.7↔	V.tx.kože,príjem:čias.dermoep.štep-granul.k,malá pl:ram,lak.
5v221.8↔	Voľ.tx.k,príjem:čiast.dermoepi.štep- gran.k,malá pl:predlakt
5v221.9↔	V.tx.kože,príjem:čiast.dermoepid.štep-granul.k,malá pl:ruka
5v221.a	V.tx.kože,príjem:čias.dermoep.štep-gran.k,malá pl:hr.st,chrb
5v221.b	Voľ.tx.kože,príjem:čias.dermoepid.štep-gran.k,malá pl:bruš.o
5v221.c	Voľ.tx.kože,príjem:čiast.dermoep.štep-gran.k,ma.pl:ing,gen.o
5v221.d	Voľ.tx.kože,príjem:čias.dermoep.štep-gran.koži,malá pl:glut.o
5v221.e↔	Voľ.tx.kože,príjem:čias.dermoep.štep-granul.k,ma.pl:steh,kol
5v221.f↔	V.tx.kože,príjemca:čiast.dermoepi.štep-gran.k,ma.pl:predkol
5v221.g↔	V.tx.kože,príjem:čiast.dermoepid.štep-gran.k,mal.pl:noha
5v221.x↔	V.tx.kože,príjemca:čias.dermoepid.štep-granul.k,malá pl:ost.
5v222.4	V.tx.kože,príjemca:kompl.dermoepid.štep,malá pl:ost.č.hlavy

5v222.5	Voľ.tx.kože,príjemca:kompl.dermoepid.štep,malá pl:krk
5v222.6↔	Voľ.tx.kože,príjemca:komp.dermoepid.štep,ma.pl:ram,axila
5v222.7↔	Voľ.tx.kože,príjemca:kompl.dermoepi.štep,malá pl:ram,lak
5v222.8↔	Voľ.tx.kože,príjemca:kompl.dermoepid.št,malá pl:predlakt
5v222.a	V.tx.kože,príjem:kompl.dermoep.št,malá pl:hrud.sten,chrb
5v222.b	Voľ.tx.kože,príjmca:kompl.dermoepid.št,malá pl:bruš.o
5v222.c	Voľ.tx.kože,príjemca:kompl.dermoepi.štep,ma.pl:ingv,genit.o
5v222.d	Voľ.tx.kože,príjemca:kompl.dermoepid.št,malá pl:glut.o.
5v222.e↔	Voľ.tx.kože,príjemca:kompl.dermoepi.št,malá pl:stehno,kol
5v222.f↔	Voľ.tx.kože,príjemca:kompl.dermoepi.št,malá pl:predkol
5v222.g↔	Voľ.tx.kože,príjemca:kompl.dermoepi.štep,malá pl:noha
5v222.x↔	Voľ.tx.kože,príjemca:kompl.dermoepi.štep,malá plocha:ost
5v224.0	Voľ.tx.kože,príjemca:čiast.dermoepid.štep,veľká pl:pery
5v224.4	Voľ.tx.kože,príjemca:čias.dermoepid.štep,veľká pl:ost.č.hlavy
5v224.5	Voľ.tx.kože,príjemca:čiast.dermoepid.štep,veľká pl:krk
5v224.6↔	Voľ.tx.kože,príjemca:čiast.dermoepi.štep,veľká pl:ram,axila
5v224.7↔	Voľ.tx.kože,príjemca:čiat.dermoepid.štep,veľká pl:ram,laket'
5v224.8↔	V.tx.kože,príjemca:čiast.dermoepid.štep,veľká pl:predlaktie
5v224.9↔	V.tx.kože,príjemca:čiast.dermoepi.štep,veľká plocha:ruka
5v224.a	Voľ.tx.kože,príjem:čiast.dermepid.štep,veľká pl:hrud.st.,chrb
5v224.b	Voľ.tx.kože,príjemca:čiast.dermoepid.štep,veľká pl:bruš.obl.
5v224.c	Voľ.tx.kože,príjemca:čiast.dermoepid.štep,veľ.pl:ingv,gen.o
5v224.d	Voľ.tx.kože,príjemca:čiast.dermoepid.št,veľká pl:glut.obl
5v224.e↔	Voľ.tx.kože,príjemca:čiast.dermoepi.štep,veľká pl:stehn,kol
5v224.f↔	V.tx.kože,príjemca:čiast.dermoepid.štep,veľká pl:predkol
5v224.g↔	Voľ.tx.kože,príjemca:čiast.dermoepiderm.štep,veľká pl:noha
5v224.x↔	Voľ.tx.kože,príjemca:čiast.dermoepider.št,veľká plocha:ost.
5v225.0	V.tx.kože,príjemca:čiats.dermoep.štep-granul.k,veľ.pl:pery
5v225.4	V.tx.kože,príjem:čias.dermoepi.štep-gran.k,veľ.pl:ost.č.hlavy
5v225.5	Voľ.tx.kože,príjemca:čiast.dermoepi.štep-gran.k,veľ.pl:krk
5v225.6↔	Voľ.tx.kože,príjem:čiast.dermoepi.štep-gran.k,veľ.pl:ram,axi
5v225.7↔	V.tx.kože,príjemca:čiast.dermoepi.štep-gran.k,veľ.pl:ram,lak
5v225.8↔	Voľ.tx.k,príjemca:čiast.dermoep.št.-gran.k,veľ.pl:predlakt
5v225.9↔	Voľ.tx.k,príjemca:čiast.dermoep.št.-gran.koži,veľká pl:ruka
5v225.a	V.tx.kože,príjem:čiast.dermoepid.št-gran.k,veľ.pl:hrud.st,chrb
5v225.b	Voľ.tx.kože,príjemca:čiais.dermoepi.št-gran.k,veľ.pl:bruš.o
5v225.c	V.tx.kože,príjemca:čiast.dermoepi.št-gran.k,veľ.pl:ingv,gen.o
5v225.d	V.tx.kože,príjemca:čiast.dermoepid.št-gran.k,veľ.pl:glut.o
5v225.e↔	V.tx.kože,príjemca:čiast.dermoepi.št.-gran.k,veľ.pl:stehn,kol
5v225.f↔	Voľ.tx.kože,príjemca:čiast.dermoepi.št.-gran.k,veľ.pl:predkol
5v225.g↔	Voľ.tx.kože,príjemca:čiast.dermoepi.št-gran.k,veľ.pl:noha
5v225.x↔	V.tx.kože,príjem:čiast.dermoepid.štep-granul.koži,veľ.pl:ost
5v226.4	Voľ.tx.kože,príjemca:kompl.dermoepi.št,veľ.pl:ost.č.hlavy
5v226.5	Voľná tx.kože,príjemca:kompl.dermoepi.štep,veľká pl:krk
5v226.6↔	Voľ.tx.kože,príjemca:kompl.dermoepi.št,veľká pl:ram,axi
5v226.7↔	Voľ.tx.kože,príjemca:kompl.dermoepi.št,veľ.pl:ram,lak
5v226.8↔	Voľ.tx.kože,príjemca:kompl.dermoepid.štep,veľ.pl:predlakt
5v226.a	V.tx.kože,príjemca:kompl.dermoepi.štep,veľ.pl:hrud.st,chrb
5v226.b	Voľ.tx.kože,príjemca:kompl.dermoepid.štep,veľ.pl:bruš.o
5v226.c	Voľ.tx.kože,príjemca:kompl.dermoepi.štep,veľ.pl:ingv,genit.o
5v226.d	Voľ.tx.kože,príjemca:kompl.dermoepid.štep,veľ.pl:glut.obl.
5v226.e↔	V.tx.kože,príjemca:kompl.dermoepid.štep,veľ.pl:stehn,kol
5v226.f↔	Voľ.tx.kože,príjemca:kompl.dermoepid.štep,veľká pl:predkol
5v226.g↔	Voľ.tx.kože,príjemca:kompl.dermoepid.štep,veľká pl:noha
5v226.x↔	Voľná tx.kože,príjemca:kompl.dermoepid.štep,veľ.plocha:ost
5v22a.0	V.tx.kože,príjemca:náhr.kože kultiv.keratinocyt,malá pl:pery
5v22a.4	Voľ.tx.kože,príjem:náhr.k.kult.keratinoc,malá pl:ost.č.hlavy
5v22a.5	Voľ.tx.kože,príjemca:náhr.kože kult.keratinocyt,malá pl:krk
5v22a.6↔	Voľ.tx.kože,príjem:náhr.k.kult.keratinoc,malá pl:ram,axi
5v22a.7↔	Voľ.tx.kože,príjem:náhr.k.kult.keratinocyt,ma.pl:ram,lak
5v22a.8↔	Voľ.tx.kože,príjem:náhr.k.kult.keratinoc,malá.pl:predlakt
5v22a.9↔	Voľ.tx.kože,príjem:náhr.kože kult.keratinocyt,malá pl:ruka
5v22a.a	Voľ.tx.kože,príjem:náhr.k.kult.keratinoc.,mal.pl:hr.st,chrb
5v22a.b	Voľ.tx.kože,príjem:náhr.k.kult.keratinoc,malá pl:bruš.o
5v22a.c	Voľ.tx.kože,príjem:náhr.k.kult.keratinoc,malá pl:ingv,gen.o
5v22a.d	Voľ.tx.kože,príjemca:náhr.k.kultiv.keratinoc,malá pl:glut.o
5v22a.e↔	Voľ.tx.kože,príjemca:náhr.k.kultiv.keratinoc,ma.pl:stehn,kol
5v22a.f↔	Voľ.tx.kože,príjem:náhr.k.kultiv.keratinoc,malá pl:predkol
5v22a.g↔	Voľ.tx.kože,príjem:náhr.kože kultiv.keratinoc,malá pl:noha
5v22a.x↔	Voľ.tx.kože,príjem:náhr.kože kultiv.keratinocyt,malá pl:ost
5v22b.0	Voľ.tx.kože,príjem:náhr.k.kultiv.keratinocyt,veľká pl:pery
5v22b.4	Voľ.tx.kože,príjem:náhr.k.kultiv.keratinoc,veľká pl:ost.č.hlavy
5v22b.5	V.tx.kože,príjem:náhr.kože kultiv.keratinocyt,veľká pl:krk
5v22b.6↔	Voľ.tx.kože,príjem:náhr.kože kultiv.keratinoc,.veľ.pl:ram,axi
5v22b.7↔	V.tx.kože,príjemca:náhr.k.kultiv.keratinocyt,veľ.pl:ram,lak.
5v22b.8↔	Voľ.tx.kože,príjemca:náhr.k.kultiv.keratinocyt,veľ.pl:predlakt
5v22b.9↔	Voľ.tx.kože,príjem:náhr.kože kultiv.keratinocyt,veľká pl:ruka
5v22b.a	Voľ.tx.kože,príjem:náhr.k.kult.keratinocyt,veľ.pl:hrud.st,chrb
5v22b.b	Voľ.tx.kože,príjem:náhr.k.kultiv.keratinocyt,veľ.pl:bruš.o
5v22b.c	Voľ.tx.kože,príjem:náhr.k.kultiv.keratinoc,veľ.pl:ing,genit.o
5v22b.d	Voľ.tx.kože,príjemca:náhr.k.kult.keratinoc,veľ.pl:glut.obl.
5v22b.e↔	Voľ.tx.kože,príjemca:náhr.kože kultiv.keratin,veľ.pl:stehn,kol
5v22b.f↔	Voľ.tx.kože,príjem:náhr.k.kultiv.keratinoc,veľká pl:predkol
5v22b.g↔	Voľ.transpl.kože,príjem:náhr.kože kultiv.keratinoc,vplo:noha
5v22b.x↔	Voľ.tx.kože,príjemca:náhr.kože kultiv.keratinocyt,veľká pl:ost
5v230.4	Lokál.lal.plast.kožea podk:dilatač.plast,malá pl:ost.č.hlavy
5v230.5	Lokál.lalok.plast.kože a podk:dilatačná plast,malá pl:krk
5v230.6↔	Lokál.lal.plast.kože a podk:dilatačná plast,malá pl:ram,axila
5v230.7↔	Lok.lalolok.plast.kože a podk:dilatač.plast,malá pl:ram,laket'
5v230.8↔	Lokál.lalok.plast.kože a podk:dilatačná plast,malá pl:predlakt
5v230.a	Lok.lalok.plast.kože a podk:dilatač.plast,malá pl:hrud.st,chrb
5v230.b	Lokál.lal.plast.kože a podkožia:dilatačná plast,malá pl:bruš.o.
5v230.c	Lok.lalok.plast.kože a podk:dilatač.plast,mal.pl:ingv,genit.o
5v230.d	Lok.lalok.plast.kože a podk:dilatač.plast,malá pl:gluteál.obl.
5v230.e↔	Lokál.lal.plast.kože a podk:dilatačná plast,malá pl:stehno,kol
5v230.f↔	Lokál.lalok.plast.kože a podk:dilatač.plast,malá pl:predkol
5v230.g↔	Lokál.lalok.plast.kože a podk:dilatač.plast,malá pl:noha
5v230.x↔	Lokál.lalok.plast.kože a podkožia:dilatačná plast,malá pl:ost.
5v231.4	Lok.lal.plast.kože a podk:plast.rotovan.lal,malá pl:ost.č.hlavy
5v231.5	Lokál.lal.plast.kože a podk:plast.rotovan.lalokom,malá pl:krk
5v231.6↔	Lok.lal.plast.kože a podk:plast.rotovan.lal,malá pl:ram,axila
5v231.7↔	Lokál.lal.plast.kože a podk:plast.rotovan.lal,malá pl:ram,lak
5v231.8↔	Lok.lalok.plast.kože a podk:plast.rotov.lal,malá pl:predlakt
5v231.a	Lok.lal.plast.kože a podk:plats.rotov.lal,malá pl:hrud.st,chrb
5v231.b	Lok.lal.plast.kože a podk:plast.rotovan.lal,malá pl:bruš.o.
5v231.c	Lok.lal.plast.kože a podk:plast.rotov.lal,malá pl:ingv,genit.o
5v231.d	Lokál.lal.plast.kože a podk:plast.rotovan.lal,malá pl:glut.obl
5v231.e↔	Lok.lalok.plast.kože a podk:plast.rotov.lal,malá pl:stehno,kol
5v231.f↔	Lok.lalok.plast.kože a podk:plast.rotovan.lal,malá pl:predkol
5v231.g↔	Lok.lal.plast.kože a podk:plast.rotovan.lal,malá pl:noha
5v231.x↔	Lokál.lal.plast.kože a podkož:plast.rotovaným lal,malá pl:ost
5v232.4	Lok.lal.plast.kože a podk:transpozič.plast,malá pl:ost.č.hlavy
5v232.5	Lokál.lalok.plast.kože a podk:transpozič plast,malá pl:krk
5v232.6↔	Lok.lalok.plast.kože a podk:transpozič.plast,malá pl:ram,axi
5v232.7↔	Lok.lalok.plast.kože a podk:transpozič.plast,malá pl:ram,laket'
5v232.8↔	Lok.lalok.plast.kože a podk:transpozič.plast,malá pl:predlakt
5v232.a	Lok.lal.plast.kože a podk:transpozič.plast,ma.pl:hrud.st,chrb
5v232.b	Lok.lal.plast.kože a podk:transpozič.plast,malá pl:bruš.obl
5v232.c	Lok.lal.plast.kože a podk:transpozič.plast,malá pl:ingv,genit.o
5v232.d	Lok.lalok.plast.kože a podk:transpozič.plast,malá pl:glut.o
5v232.e↔	Lok.lalok.plast.kože a podk:transpozič.plast,malá pl:stehn,kol
5v232.f↔	Lok.lal.plast.kože a podk:transpozič.plast,malá pl:predkol
5v232.g↔	Lok.lal.plast.kože a podk:transpozič.plast,malá pl:noha
5v232.x↔	Lok.lalok.plast.kože a podk:transpozič.plast,malá plocha:ost
5v233.4	Lok.lal.plast.kože a podk:plast.ostrovček.lal,ma.pl:ost.č.hlavy
5v233.5	Lok.lal.plast.kože a podk:plast.ostrovčekov.lal,malá pl:krk
5v233.6↔	Lok.lal.plast.kože a podk:plast.ostrovček.lal,malá pl:ram,axi
5v233.7↔	Lok.lal.plast.kože a podk:plast.ostrovček.lal,malá pl:ram,lak
5v233.8↔	Lok.lal.plast.kože a podk:plast.ostrovček.lal,malá pl:predlakt
5v233.9↔	Lokál.lalok.plast.kože a podk:plast.ostrovček.lal,malá pl:ruka
5v233.a	Lok.lal.plast.k.a podk:plast.ostrovček.lalok,malá pl:hr.st,chrb
5v233.b	Lok.lal.plast.kože a podk:plast.ostrovček.lal,malá pl:bruš.o
5v233.c	Lok.lal.plast.k.a podk:plast.ostrovček.lal,mal.pl:inguin,gen.o
5v233.d	Lok.lal.plast.k.a podk:plast.ostrovček.lal,mal.pl:glut.obl.
5v233.e↔	Lok.lal.plast.k.a podk:plast.ostrovč.lal,mal.pl:steh.a kolen
5v233.f↔	Lokál.lalok.plast.k.a podk:plast.ostrovček.lal,malá pl:predkol
5v233.g↔	Lok.lal.plast.kože a podk:plast.ostrovček.lal,malá pl:noha
5v233.x↔	Lok.lal.plast.kože a podk:plast.ostrovček.lal,malá plocha:ost
5v234.4	Lok.lal.plast.kože a podk:Z-plast,malá pl:ostat.časti hlavy
5v234.5	Lok.lalok.plast.kože a podkož:Z-plast,malá plocha:krk

5v234.6↔	Lokál.lalok.plast.kože a podkož:Z-plast,malá pl:rameno,axila
5v234.7↔	Lok.lal.plast.kože a podkožia:Z-plast,malá pl:rameno,lakeť
5v234.8↔	Lokál.lalok.plast.kože a podkožia:Z-plast,malá pl:predlaktie
5v234.a	Lok.lalok.plast.kože a podk:Z-plast,malá pl:hrud.stena,chrbát
5v234.b	Lokál.lalok.plast.kože a podkož:Z-plastika,malá pl:bruš.o.
5v234.c	Lok.lal.plast.kože a podkož:Z-plast,malá pl:inguin,genit.o
5v234.d	Lokál.lal.plast.kože a podkož:Z-plastika,malá pl:gluteál.obl.
5v234.e↔	Lok.lalok.plast.kože a podkož:Z-plast,malá pl:stehno,koleno
5v234.f↔	Lokál.lalok.plast.kože a podkož:Z-plastika,malá pl:predkol
5v234.g↔	Lokál.lalok.plast.kože a podkožia:Z-plast,malá pl:noha
5v234.x↔	Lokál.lalol.plastika kože a podkožia:Z-plast,malá pl:ost
5v235.4	Lokál.lalok.plast.kože a podk:dilatač.plast,veľká pl:ost.č.hlavy
5v235.5	Lokál.lal.plast.kože a podkož:dilatačná plast,veľká pl:krk
5v235.6↔	Lok.lalok.plast.kože a podk:dilatač.plast,veľ.pl:rameno,axila
5v235.7↔	Lokál.lal.plast.kože a podk:dilatač.plast,veľká pl:ram,lak
5v235.8↔	Lok.lalok.plast.koež a podk:dilatač.plast,veľká pl:predlakt
5v235.9↔	Lokál.lalok.plast.kože a podk:dilatač.plast,veľká plocha:ruka
5v235.a	Lok.lalok.plast.kože a podkož:dilatač.plast,veľ.pl:hrud.st,chrb
5v235.b	Lokál.lalok.plast.kože a podk:dilatač.plast,veľká pl:bruš.o.
5v235.c	Lok.lalok.plast.kože a podk:dilatač.plast,veľ.pl:inguin,genit.o
5v235.d	Lok.lal.plast.kože a podk:dilatač.plast,veľká plocha:gluteál.o
5v235.e↔	Lok.lalok.plast.kože a podkož:dilatač.plast,veľká pl:stehn,kol
5v235.f↔	Lokál.lalok.plast.kože a podkož:dilatač.plast,veľká pl:predkol
5v235.g↔	Lok.lalok.plast.kože a podkož:dilatač.plast,veľká pl:noha
5v235.x↔	Lok.lalok.plast.kože a podk:dilatačná plast.veľká plocha:ost
5v236.4	Lok.lal.plast.kože a podkož:plast.rotovan.lal,veľ.pl:ost.č.hlavy
5v236.5	Lok.lal.plast.kože a podk:plast.rotovan.lalokom,veľ.pl:krk
5v236.6↔	Lok.lal.plast.kože a podk:plast.rotovan.lal,veľ.pl:ram,axila
5v236.7↔	Lok.lal.plast.kože a podk:plast.rotovan.lal,veľká pl:ram,lak
5v236.8↔	Lok.lalok.plast.kože a podk:plast.rotovan.lal,veľká pl:predlakt
5v236.9↔	Lok.lalok.plast.kože a podk:plast.rotovan.lal,veľká pl:ruka
5v236.a	Lok.lalok.plast.kože a podk:plast.rotov.lal,veľká pl:hr.st,chrb
5v236.b	Lokál.lalok.plast.kože a podk:plast.rotovan.lal,veľká pl:bruš.o
5v236.c	Lok.lalok.plast.kože a podk:plast.rotov.lal,veľ.pl:inguin,gen.o
5v236.d	Lok.lalok.plast.kože a podk:plast.rotovan lal,veľ.pl:glut.obl
5v236.e↔	Lokál.lal.plast.kože a podk:plast.rotovan.lal,veľ.pl:stehn,kol
5v236.f↔	Lok.lal.plast.kože a podk:plast.rotovan.lal,veľ.pl:predkol
5v236.g↔	Lokál.lal.plast.kože a podk:plast.rotovan lal,veľ.pl:noha
5v236.x↔	Lokál.lal.plast.kože a podk:plast.rotovaným lal,veľká pl:ost
5v237.4	Lok.lal.plast.kože a podk:transpoz.plast,veľ.pl:ost.č.hlavy
5v237.5	Lok.lal.plast.kože a podk:transpozič.plast,veľ.plocha:krk
5v237.6↔	Lok.lal.plast.kože a podk:transpozič.plast,veľ pl:ram,axila
5v237.7↔	Lok.lal.plast.kože a podk:transpozič.plast,veľ.pl:ram,lakeť
5v237.8↔	Lok.lal.plast.kože a podk:transpozič.plast,veľ.pl:predlakt
5v237.9↔	Lok.lal.plast.kože a podkož:transpozič.plast,veľ.pl:ruka
5v237.a	Lok.lal.plast.k.a podk:transpoz.plast,veľ.pl:hrud.st,chrbát
5v237.b	Lok.lal.plast.kože a podk:transpozič.plast,veľ.pl:bruš.obl
5v237.c	Lok.lal.plast.k.a podkož:transpozič .plast,veľ.pl:ingui,genit.o
5v237.d	Lok.lal.plast.kože a podkož:transpozič.plast,veľ.pl:glut.obl
5v237.e↔	Lok.lal.plast.k.a podkož:transpozič.plast,veľ.pl:stehno,koleno
5v237.f↔	Lok.lal.plast.kože a podkožia:transpozič.plast,veľ.pl:predkol
5v237.g↔	Lok.lal.plast.kože a podk:transpoz.plas,veľ.plocha:noha
5v237.x↔	Lokál.lalok.plast.kože a podk:transpozič.plast,veľká pl:ost
5v238.4	Lok.lal.plast.kože a podk:plast.ostrovček.lal,veľ.pl:ost.č.hlavy
5v238.5	Lok.lal.plast.kože a podkož:plast.ostrovček.lal,veľká pl:krk
5v238.6↔	Lok.lal.plast.kože a podk:plast.ostrovček.lal,veľ.pl:ram,axila
5v238.7↔	Lok.lal.plast.kože a podk:plast.ostrovček.lal,veľ.pl:ram,lakeť
5v238.8↔	Lok.lalok.plast.kože a podk:plast.ostrovček.lal,veľ.pl:predlakt
5v238.9↔	Lok.lalok.plast.kože a podk:plast.ostrovček.lal,veľ.pl:ruka
5v238.a	Lok.lal.plast.kože a podk:plats.ostrovček.lal,veľ.pl:hr.st.,chrb
5v238.b	Lokál.lal.plast.kože a podk:plast.ostrovček.lal,veľ.pl:bruš.obl
5v238.c	Lok.lal.plast.kože a podk:plast.ostrov.lal,veľ.pl:inguin,genit.o
5v238.d	Lok.lal.plast.k.a podk:plast.ostrovček.lal,veľ.pl:glute.obl
5v238.e↔	Lok.lal.plast.kože a podk:plast.ostrov.lal,veľ.pl:stehn,kol
5v238.f↔	Lok.lal.plast.kože a podk:plast.ostrovčekov.lal,veľ.pl:predkol
5v238.g↔	Lok.lal.plast.kože a podk:plast.ostrovček.lal,veľ.pl:noha
5v238.x↔	Lokál.lalok.plast.kože a podk:plast.ostrovčekovit.lal,veľ.pl:ost
5v239.4	Lok.lal.plast.kože a podkož:Z-plast,veľ.pl:ost.časti hlavy
5v239.5	Lok.lal.plast.kože a podkož:Z-plast,veľká plocha:krk
5v239.6↔	Lok.lal.plast.kože a podkož:Z-plast,veľ.pl:rameno,axila
5v239.7↔	Lok.lal.plast.kože a podkož:Z-plast,veľ.pl:ram, lakeť
5v239.8↔	Lok.lal.plast.kože a podkož:Z-plast,veľ.pl:predlaktie
5v239.9↔	Lokál.lalok.plast.kože a podkož:Z-plastika,veľ.plocha:ruka
5v239.a	Lok.lal.plast.kože a podkož:Z-plast,veľ.pl:hrud.stena,chrbát
5v239.b	Lok.lal.plast.kože a podkož:Z-plast,veľká pl:bruš.obl.
5v239.c	Lok.lal.plast.kože a podkož:Z-plast,veľ.pl:inguin,genit.o
5v239.d	Lok.lal.plast.kože a podkož:Z-plast,veľká pl:gluteál.obl.
5v239.e↔	Lokál.lal.plast.kože a podkož:Z-plast,veľ.pl:stehno,koleno
5v239.f↔	Lokál.lalok.plast.kože a podkož:Z-plast,veľ.pl:predkolenie
5v239.g↔	Lokál.lalok.plast.kože a podkož:Z-plast,veľ.pl:noha
5v239.x↔	Lokál.lalok.plast.kože a podkož:Z-plast,veľká plocha:ost
5v23a.4	Lok.lal.plast.kože a podkož:W-plast,malá pl:ost.časti hlavy
5v23a.5	Lok.lal.plast.kože a podkož:W-plast,malá plocha:krk
5v23a.6↔	Lok.lal.plast.kože a podkož:W-plast,malá pl:rameno,axila
5v23a.7↔	Lok.lal.plast.kože a podkož:W-plast,malá pl:rameno,lakeť
5v23a.8↔	Lokál.lalok.plast.kože a podkož:W-plast,malá pl:predlaktie
5v23a.a	Lok.lal.plast.kože a podkož:W-plast,malá pl:hrud.st.,chrbát
5v23a.b	Lokál.lalok.plastika kože a podkož:W-plast,malá pl:bruš.obl.
5v23a.c	Lok.lal.plast.kože a podkož:W-plast,malá pl:inguin,genit.o
5v23a.d	Lokál.lal.plast.kože a podkož:W-plast,malá pl:gluteál.obl.
5v23a.e↔	Lokál.lal.plast.kože a podkož:W-plast,malá pl:stehno,koleno
5v23a.f↔	Lok.lal.plast.kože a podkož:W-plastika,malá pl:predkolenie
5v23a.g↔	Lok.lalok.plastika kože a podkož:W-plast,malá plocha:noha
5v23a.x↔	Lokál.lalok.plast.kože a podkož:W-plast,malá plocha:ost
5v23b.4	Lok.lal.plast.kože a podkož:W-plast,veľ.pl:ost.časti hlavy
5v23b.5	Lok.lal.plast.kože a podkož:W-plast,veľká plocha:krk
5v23b.6↔	Lok.lal.plast.kože a podkož:W-plast,veľ.pl:rameno,axila
5v23b.7↔	Lok.lal.plast.kože a podkožia:W-plast,veľ.pl:ram,lakeť
5v23b.8↔	Lok.lal.plast.kože a podkož:W-plast,veľ.pl:predlaktie
5v23b.9↔	Lokál.lalok.plast.kože a podkož:W-plastika,veľká pl:ruka
5v23b.a	Lok.lal.plast.kože a podkož:W-plast,veľ.pl:hrud.st.,chrbát
5v23b.b	Lokál.lalok.plast.kože a podkož:W-plast,veľ.pl:bruš.obl.
5v23b.c	Lok.lalok.plast.kože a podkož:W-plast,veľ.pl:inguin,genit.o
5v23b.d	Lok.lal.plast.kože a podkož:W-plast,veľ.pl:gluteál.obl.
5v23b.e↔	Lok.lal.plast.kože a podkož:W-plast,veľ.pl:stehno,koleno
5v23b.f↔	Lok.lal.plast.kože a podkož:W-plast,veľká pl:predkolenie
5v23b.g↔	Lok.lal.plast.kože a podkož:W-plast,veľ.pl:noha/chodidl
5v23b.x↔	Lokál.lalok.plast.kože a podkož:W-plast,veľká plocha:ost
5v23x.x↔	Lokálna laloková plastika kože a podkožia:ostatné
5v240.0	Lal.plast.k a podk,darca:voľný lal.s mikrovaskul.anastom:pery
5v240.4	Lal.plast.k.a podk,darca:voľ.lal.s mikrovask.anast:ost.č.hlavy
5v240.5	Lal.plast.kože a podk,darca:voľ.lal.s mikrovask.anast:krk
5v240.6↔	Lal.plast.k.a podk,darca:voľ.lal.s mikrovas.anast:ram,axila
5v240.7↔	Lal.plast.kože a podk,darca:voľ.lal.s mikrovask.anast:ram,lak
5v240.8↔	Lal.plast.kože a podk,darca:voľ.lal.s mikrovask.anast:predlakt
5v240.9↔	Lalok.plast.kože a podk,darca:voľ.lal.s mikrovask.anast:ruka
5v240.a	Lal.plast.kože a podk,darca:voľ.lal.s mikrova.anast:hr.st.,chrb
5v240.b	Lalok.plast.kože a podk,darca:voľ.lal.s mikrovask.anast:bruš.o
5v240.c	Lal.plast.k.a podk,darca:voľ.lal.s mikrovask.anast:ing,genit.o
5v240.d	Lal.plas.k.a podk,darca:v.lal.s mikrovas.anastom:glute.obl.
5v240.e↔	Lal.plast.kože a podk.,darca:voľ.lal.s mikrovask.anast:steh,kol
5v240.f↔	Lal.plast.kože a podk,darca:voľ.lal.s mikrovask.anast:predkol
5v240.g↔	Lalok.plast.kože a podk,darca:voľ.lal.s mikrovask.anast:noha
5v240.x	Lalok.plast.kože a podk,darca:voľ.lal.s mikrovask.anast:ost.
5v241.0	Lalok.plast.kože a podk,darca:stopkat.miest.lalok:pery
5v241.4	Lal.plast.k.a podkožia,darca:stopkatý miest.lal:ost.č.hlavy
5v241.5	Lalok.plast.kože a podk,darca:stopkatý miest.lalok:krk
5v241.6↔	Lal.plast.kože a podk,darca:stopka.miest.lalok:rameno,axila
5v241.7↔	Lal.plast.kože a podk,darca:stopkatý miest.lalok:ram,lakeť
5v241.8↔	Lalok.plast.kože a podk,darca:stopkatý miest.lalok:predlakt
5v241.9↔	Lal.plast.kože a podkož,darca:stopkatý miestny lalok:ruka
5v241.a	Lal.plast.kože a podkož,darca:stopka.miest.lal:hrudn.st,chrb
5v241.b	Lal.plast.kože a podk,darca:stopkatý miestny lalok:bruš.obl.
5v241.c	Lal.plast.kože a podk,darca:stopkatý miest.lal:inguin,genit.o
5v241.d	Lal.plast.kože a podk,darca:stopkatý miest.lalok:gluteal.obl.
5v241.e↔	Lalok.plast.kože a podk,darca:stopka.miest.lalok:steh,koleno
5v241.f↔	Lalok.plast.kože a podk,darca:stopkatý miest.lalok:predkol
5v241.g↔	Lalok.plast.kože a podkož,darca:stopkatý miest.lalok:noha
5v241.x	Lal.plast.kože a podkožia,darca:stopkatý miestny lalok:ost.
5v242.0	Lal.plast.kože a podk,darca:stopkatý vzdialený lalok:pery

5v242.4	Lal.plast.kože a podk,darca:stopkatý vzdial.lalok:ost.č.hlavy
5v242.5	Lalok.plast.kože a podk,darca:stopkat.vzdialený lalok:krk
5v242.6↔	Lal.plast.kože a podk,darca:stopkatý vzdial.lalok:ram,axila
5v242.7↔	Lal.plast.kože a podk,darca:stopkat.vzdial.lalok:ram,lakeť
5v242.8↔	Lal.plast.kože a podk.darca:stopkatý vzdial.lalok:predlaktie
5v242.9↔	Lal.plast.kože a podkož,darca:stopkat.vzdialený lalok:ruka
5v242.a	Lal.plast.kože a podk,darca:stopk.vzdial.lalok:hrud.st,chrbát
5v242.b	Lalok.plast.kože a podk,darca:stopkatý vzdial.lalok:bruš.obl.
5v242.c	Lalok.plast.kože a podkož,darca:stopka.vzdial.lal:ing,genit.o
5v242.d	Lal.plast.kože a podk,darca:stopkatý vzdial.lalok:gluteál.obl.
5v242.e↔	Lalok.plast.kože a podk,darca:stopka.vzdial.lalok:stehno,kol
5v242.f↔	Lalok.plast.kože a podk,darca:stopk.vzdial.lalok:predkolenie
5v242.g↔	Lalok.plast.kože a podkož,darca:stopka.vzdial.lalok:noha
5v242.x	Lalok.plast.kože a podkož,darca:stopkatý vzdialený lalok:ost.
5v251.4	Lal.plast.kože a podk,príjem:stopkatý miest.lalok:ost.č.hlavy
5v251.5	Lal.plast.kože a podkož,príjem:stopka.miestny lalok:krk
5v251.6↔	Lal.plast.kože a podk,príjemca:stopka.miest.lalok:ram,axila
5v251.7↔	Lalok.plast.kože a podk,príjem:stopkatý miest.lal:ram,lakeť
5v251.8↔	Lal.plast.kože a podkož,príjemca:stopk.miest.lalok:predlakt
5v251.9↔	Lal.plast.kože a podkož,príjemca:stopkatý miest.lalok:ruka
5v251.a	Lalok.plast.kože a podk,príjem:stopkat.miest.lal:hrud.st,chrb
5v251.b	Lal.plast.kože a podk,príjemca:stopkatý miest.lalok:bruš.o.
5v251.c	Lal.plast.kože a podkož,príjemca:stopka.miest.lal:ingu,genit.o
5v251.d	Lal.plast.kože a podk,príjemca:stopkatý miest.lalok:glut.obl
5v251.e↔	Lal.plast.kože a podk,príjemca:stopk.miest.lalok:stehno,kol
5v251.f↔	Lalok.plast.kože a podk,príjem:stopkat.miest.lalok:predkol
5v251.g↔	Lal.plast.kože a podkož,príjemca:stopkat.miestny lalok:noha
5v251.x↔	Lal.plast.kože a podkož,príjemca:stopkatý miestny lalok:ost.
5v252.4	Lal.plast.kože a podk,príjem:stopka.vzdial.lalok:ost.č.hlavy
5v252.5	Lal.plast.kože a podk,príjemca:stopkatý vzdial.lalok:krk
5v252.6↔	Lal.plast.kože a podk,príjem:stopkatý vzdial.lal:rameno,axila
5v252.7↔	Lal.plast.kože a podk,príjemca:stopk.vzdial.lalok:ram,lakeť
5v252.8↔	Lal.plast.kože a podk,príjem:stopkatý vzdial.lalok:predlaktie
5v252.9↔	Lalok.plast.kože a podk,príjemca:stopkat.vzdialený lalok:ruka
5v252.a	Lal.plast.kože a podk,príjem:stopk.vzdial.lal:hrud.st,chrbát
5v252.b	Lal.plast.kože a podk,príjem:stopkat.vzdialený lalok:bruš.obl.
5v252.c	Lal.plast.kože a podkož,príjemca:stopk.vzdial.lal:inguin,gen.o
5v252.d	Lal.plast.kože a podk,príjemca:stopk.vzdial.lalok:gluteál.obl.
5v252.e↔	Lal.plast.kože a podkož,príjem:stopk.vzdial.lalok:stehno,kol
5v252.f↔	Lalok.plast.kože a podk,príjemca:stopk.vzdial.lalok:predkol
5v252.g↔	Lalok.plast.kože a podk,príjemca:stopkat.vzdial.lalok:noha
5v252.x↔	Lalok.plast.kože a podkož,príjemca:stopkatý vzdial.lalok:ost.
5v260.4	Kombi.plast.zákr.na koži a podk:kombin.lalok.plast:ost.č.hlavy
5v260.5	Kombin.plast.zákroky na koži a podk:kombin.lalok.plast:krk
5v260.6↔	Kombi.plast.zákr.na koži a podk:kombin.lal.plastiky:ram,axila
5v260.7↔	Kombi.plast.zákr.na koži a podk:kombin.lal.plastiky:ram,lakeť
5v260.8↔	Kombi.plast.zákrok na koži a podk:kombin.lalok.plast:predlakt
5v260.9↔	Kombin.plast.zákroky na koži a podk:kombi.lalok.plast:ruka
5v260.a	Kombi.plast.zákr.na koži a podk:kombin.lal.plast:hr.st,chrbát
5v260.b	Kombin.plast.zákr.na koži a podk:kombin.lalok.plast:bruš.obl.
5v260.c	Kombi.plast.zákr.na koži a podk:kombin.lal.plast:ing,genit.o.
5v260.d	Kombin.plast.zákr.na koži a podk:kombin.lal.plast:glute.obl.
5v260.e↔	Kombin.plast.zákr.na koži a podk:kombin.lal.plast:stehno,kol
5v260.f↔	Kombin.plast.zákr.na koži a podk:kombin.lal.plast:predkol
5v260.g↔	Kombi.plast.zákr.na koži a podkož:kombin.lalok.plastiky:noha
5v260.x↔	Kombin.plast.zákroky na koži a podkoží:kombin.lalok.plast:ost
5v261.4	Komb.plast.zákr.k.a podk:kombi.lal.plast.a voľ.k.tra:ost.č.hla
5v261.5	Kombi.plast.zákr.koži a podk:komb.lal.plast.a voľ.k.transpl:krk
5v261.6↔	Kombi.plast.zákr.k.a podk:komb.lal.plast.a voľ.k.tran:ram,axi
5v261.7↔	Kombi.plast.zákr.k.a podk:komb.lal.plast.a voľ.k.tran:ram,lak
5v261.8↔	Komb.plast.zákr.k.a podk:komb.lal.plast.a v.kož.tran:predlakt
5v261.9↔	Komb.plast.zákr.k.a podk:kombi.lal.plast.a voľ.k.transpl:ruka
5v261.a	Komb.plas.zákr.k.a podk:komb.lal.plast.a voľ.k.tran:hr.st,chrb
5v261.b	Kombi.plast.zákr.k.a podk:komb.lal.plast.a voľ.k.transp:bruš.o
5v261.c	Komb.plast.zákr.k.a podk:komb.lal.plast.a voľ.k.tran:ing,gen.o
5v261.d	Komb.plast.zákr.k.a podk:komb.lal.plast.a voľ.kož.tran:glut.o
5v261.e↔	Komb.plast.zákr.k.a podk:komb.lal.plast.a voľ.k.tran:stehn,kol
5v261.f↔	Komb.plast.zákr.k.a podk:kombi.lal.plast.a voľ.k.tran:predkol
5v261.g↔	Komb.plast.zákr.koži a podk:komb.lal.plast.a voľ.kož.tran:noha
5v261.x↔	Komb.plast.zákr.k.a podk:komb.lal.plast.a voľ.kož.transpl:ost.
5v262.4	Kombi.plast.zákr.koži a podk:stopk.miest.so vzdial.lal:ost.č.hl
5v262.5	Kombi.plast.zákr.koži a podk:stopk.miestny so vzdial.lal:krk
5v262.6↔	Kombi.plast.zákr.koži a podk:stopk.miest.so vzdial.lal:ram,axi
5v262.7↔	Komb.plast.zákr.koži a podk:stopk.miest.so vzdial.lal:ram,lak
5v262.8↔	Kombi.plast.zák.koži a podk:stopk.miest.so vzdial.lal:predlakt
5v262.9↔	Kombi.plast.zákr.koži a podk:stopk.miest.so vzdial.lalok:ruka
5v262.a	Kombi.plast.zákr.k.a podk:stopk.miest.so vzdial.lal:hr.st,chrb
5v262.b	Kombi.plast.zákr.k.a podk:stopk.miest.so vzdial.lal:bruš.obl.
5v262.c	Komb.plast.zákr.k.a podk:stopk.miest.so vzdial.lal:ingv,gen.o
5v262.d	Kombi.plast.zákr.koži a podk:stopk.miest.so vzdial.lal:glut.o.
5v262.e↔	Komb.plast.zákr.koži a podk:stopk.miest.so vzd.lal:stehn,kol
5v262.f↔	Komb.plast.zák.koži a podk:stopk.miest.so vzdial.lal:predkol
5v262.g↔	Komb.plast.zákr.k.a podk:stopk.miest.so vzdial.lalokom:noha
5v262.x↔	Komb.plast.zákr.k.a podkož:stopk.mies.lal.so vzdial.lalok:ost.
5v263.4	Kom.pl.zákr.k.a podk:stopk.miest,vzdial.l.a voľ.kož.tra:ost.č.hl
5v263.5	Kombi.pl.zákr.k.a podk:stopk.miest,vzdial.lal.a voľ.k.trans:krk
5v263.6↔	Komb.pl.zákr.k.a podk:stop.miest,vzd.lal.a voľ.k.trans:ram,axi
5v263.7↔	Komb.pl.zákr.k.a podk:stop.miest,vzdial.lal.a v.kož.tra:ram,lak
5v263.8↔	Komb.pl.zákr.k.a podk:stop.miest,vzdial.lal.a v.k.tran:predlakt
5v263.9↔	Komb.pl.zákr.koži a podk:stop.miest,vzd.lal.a voľ.k.tran:ruka
5v263.a	Komb.pla.zákr.k.a podk:stopk.mie,vzd.lal.a voľ.k.tra:hr.st,chrb
5v263.b	Komb.pl.zákr.k.a pdk:stop.miest,vzd.lal.a voľ.kož.tran:bruš.o.
5v263.c	Kombi.pl.zákr.k.a podk:stopk.miest,vzd.lal.a v.kož.tra:ingv,gen
5v263.d	Komb.pl.zákr.k.a podk:stop.miest,vzd.la.a voľ.kož.tra:glut.o.
5v263.e↔	Komb.pl.zákr.k.a podk:stopk.miest,vzd.lal.a voľ.k.tran:steh,kol
5v263.f↔	Kom.pl.zákr.k.a podk:stopk.miest,vzd.lal.a v.kož.tran:predkol
5v263.g↔	Komb.plast.zákr.k.a podk:stop.miest,vzd.lal.a voľ.k.tran:noha
5v263.x↔	Komb.plas.zákr.k.a podk:stopk.mies,vzd.lal.a voľ.kož.tranpl:ost
5v26x.x↔	Kombinované plastické zákroky na koži a podkoží:ost.
5v272.0	Revízia voľ.kož.transplantátu kož.plastiky:pery
5v272.4	Revízia voľ.kož.transplantátu kož.plastiky:ost.č.hlavy
5v272.5	Revízia voľného kož.transplantátu kož.plastiky:krk
5v272.6↔	Revízia voľ.kož.transplantátu kož.plastiky:rameno,axila
5v272.7↔	Revízia voľ.kož.transplantátu kož.plastiky:ram,lakeť
5v272.8↔	Revízia voľ.kož.transplantátu kož.plastiky:predlaktie
5v272.9↔	Revízia voľ.kož.transplantátu kož.plastiky:ruka
5v272.a	Revízia voľ.kož.transplantátu kož.plastiky:hrud.st.,chrbát
5v272.b	Revízia voľ.kož.transplantátu kož.plastiky:bruš.obl.
5v272.c	Revízia voľ.kož.transplantátu kož.plastiky:inguin,genit.obl
5v272.d	Revízia voľ.kož.transplantátu kož.plastiky:gluteál.obl.
5v272.e↔	Revízia voľ.kož.transplantátu kož.plastiky:stehno,koleno
5v272.f↔	Revízia voľ.kož.transplantátu kož.plastiky:predkolenie
5v272.g↔	Revízia voľného kož.transplantátu kož.plastiky:noha
5v272.x↔	Revízia voľného kožného transplantátu kož.plastiky:ost.
5v273.0	Revízia lokálnej lalokovej plastiky kože:pery
5v273.4	Revízia lokál.lalok.plastiky kože:ost.č.hlavy
5v273.5	Revízia lokál.lalok.plastiky kože:krk
5v273.6↔	Revízia lokál.lalok.plastiky kože:rameno,axila
5v273.7↔	Revízia lokál.lalok.plastiky kože:rameno,lakeť
5v273.8↔	Revízia lokál.lalok.plastiky kože:predlaktie
5v273.9↔	Revízia lokál.lalok.plastiky kože:ruka
5v273.a	Revíz.lokál.lalok.plastiky kože:hrud.stena,chrbát
5v273.b	Revízia lokál.lalok.plastiky kože:bruš.obl.
5v273.c	Revízia lokál.lalok.plastiky kože:inguin,genit.obl
5v273.d	Revízia lokál.lalok.plastiky kože:gluteál.obl.
5v273.e↔	Revízia lokál.lalok.plastiky kože:stehno,koleno
5v273.f↔	Revízia lokál.lalokovej plastiky kože:predkolenie
5v273.g↔	Revízia lokál.lalok.plastiky kože:noha
5v273.x↔	Revízia lokálnej lalokovej plastiky kože:ost.
5v274.0	Revízia stopkatého miest.laloka kož.plastiky:pery
5v274.4	Revíz.stopkatého miest.laloka kož.plastiky:ost.č.hlavy
5v274.5	Revíz.stopkatého miest.laloka kož.plastiky:krk
5v274.6↔	Revíz.stopkatého miest.laloka kož.plastiky:rameno,axila
5v274.7↔	Revízia stopkatého miest.laloka kož.plastiky:rameno,lakeť
5v274.8↔	Revíz.stopkatého miest.laloka kož.plastiky:predlaktie
5v274.9↔	Revíz.stopkatého miest.laloka kož.plastiky:ruka
5v274.a	Rev.stopkatého miest.laloka kož.plast:hrud.st,chrbát
5v274.b	Revíz.stopkatého miest.laloka kož.plastiky:bruš.obl.
5v274.c	Revíz.stopkatého miest.laloka kož.plastiky:inguin,genit.o
5v274.d	Revíz.stopkatého miest.laloka kož.plastiky:gluteál.obl.

5v274.e↔	Revíz.stopkatého miest.laloka kož.plastiky:stehno,koleno
5v274.f↔	Revízia stopkatého miest.laloka kož.plastiky:predkolenie
5v274.g↔	Revízia stopkatého miest.laloka kož.plastiky:noha
5v274.x↔	Revízia stopkatého miest.laloka kožnej plastiky:ost.
5v275.0	Revíz.stopkat.vzdial.laloka kož.plastiky:pery
5v275.4	Revíz.stopkat.vzdial.laloka kož.plastiky:ost.č.hlavy
5v275.5	Revízia stopkat.vzdial.laloka kož.plastiky:krk
5v275.6↔	Revíz.stopkat.vzdial.laloka kož.plastiky:rameno,axila
5v275.7↔	Revíz.stopkat.vzdial.laloka kož.plastiky:rameno,lakeť
5v275.8↔	Revíz.stopkat.vzdial.laloka kož.plastiky:predlaktie
5v275.9↔	Revíz.stopkat.vzdialeného laloka kož.plastiky:ruka
5v275.a	Revíz.stopkat.vzdial.laloka kož.plastiky:hrud.st,chrbát
5v275.b	Revízia stopkat.vzdialeného laloka kož.plastiky:bruš.obl.
5v275.c	Revíz.stopkat.vzdial.laloka kož.plastiky:inguin,genit.o
5v275.d	Revíz.stopkat.vzdial.laloka kož.plastiky:gluteál.obl.
5v275.e↔	Revíz.stopkat.vzdial.laloka kož.plastiky:stehno,koleno
5v275.f↔	Revíz.stopkatého vzdial.laloka kož.plastiky:predkolenie
5v275.g↔	Revíz.stopkat.vzdial.laloka kož.plastiky:noha(chodidlo)
5v275.x↔	Revízia stopkatého vzdialeného laloka kož.plastiky:ost
5v276.0	Revíz.voľ.laloka s mikrovaskul.anastomóz.kož.plast:pery
5v276.4	Revíz.voľ.laloka s mikrovaskul.anastomóz.kož.plast:ost.č.hlavy
5v276.5	Revíz.voľ.laloka s mikrovaskul.anastomóz.kož.plast:krk
5v276.6↔	Revíz.voľ.laloka s mikrovaskul.anastom.kož.plast:ram,axila
5v276.7↔	Revíz.voľ.laloka s mikrovaskul.anastomóz.kož.plast:ram,lakeť
5v276.8↔	Revízia voľ.laloka s mikrovaskul.anastomóz.kož.plast:predlakt
5v276.9↔	Revíz.voľ.laloka s mikrovaskul.anastom.kož.plastiky:ruka
5v276.a	Revíz.voľ.laloka s mikrovask.anastomóz.kož.plast:hrud.st,chrb
5v276.b	Revíz.voľ.laloka s mikrovaskul.anastom.kož.plast:bruš.obl.
5v276.c	Revíz.voľ.laloka s mikrovask.anastom.kož.plast:inguin,genit.o
5v276.d	Revíz.voľ.laloka s mikrovaskul.anastomóz.kož.plast:glut.obl.
5v276.e↔	Revíz.voľného lal.s mikrovask.anastom.kož.plast:stehno,kol
5v276.f↔	Rev.voľ.laloka s mikrovaskul.anastom.kož.plast:predkolenie
5v276.g↔	Revíz.voľ.laloka s mikrovaskul.anastomóz.kož.plastiky:noha
5v276.x↔	Revízia voľného lal.s mikrovaskul.anastomóz.kož.plastiky:ost
5v290.0	Implantácia kožného expandera:pery
5v290.5	Implantácia kožného expandera:krk
5v290.6↔	Implantácia kožného expandera:rameno,axila
5v290.7↔	Implantácia kožného expandera:rameno a lakeť
5v290.8↔	Implantácia kožného expandera:predlaktie
5v290.9↔	Implantácia kožného expandera:ruka
5v290.a	Implant.kožného expandera:hrud.st.,chrbát
5v290.b	Implantácia kožného expandera:bruš.obl.
5v290.c	Implantácia kožného expandera:inguin,genit.obl.
5v290.d	Implantácia kožného expandera:gluteál.obl.
5v290.e↔	Implantácia kožného expandera:stehno a koleno
5v290.f↔	Implantácia kožného expanderad:predkolenie
5v290.g↔	Implantácia kožného expandera:noha/chodid
5v290.x↔	Implantácia kožného expandera:ostat.
5v292.0	Prerušenie stopky laloka kože a podkožia:pery
5v292.4	Prerušenie stopky laloka kože a podkožia:ost.č.hlavy
5v292.5	Prerušenie stopky laloka kože a podkožia:krk
5v292.6↔	Prerušenie stopky lal.kože a podkožia:rameno,axila
5v292.7↔	Prerušenie stopky laloka kože a podkožia:rameno a lakeť
5v292.8↔	Prerušenie stopky laloka kože a podkožia:predlaktie
5v292.9↔	Prerušenie stopky laloka kože a podkožia:ruka
5v292.a	Prerušenie stopky laloka kože a podkožia:hrud.st,chrbát
5v292.b	Prerušenie stopky laloka kože a podkožia:bruš.obl.
5v292.c	Prerušenie stopky laloka kože a podkožia:inguin,genit.obl.
5v292.d	Prerušenie stopky laloka kože a podkožia:gluteál.obl.
5v292.e↔	Prerušenie stopky laloka kože a podkožia:steh a koleno
5v292.f↔	Prerušenie stopky laloka kože a podkožia:predkolenie
5v292.g↔	Prerušenie stopky laloka kože a podkožia:noha/chodid
5v292.x↔	Prerušenie stopky laloka kože a podkožia:ost
5v297.0↔	Impl./vým.podtlak.syst.hojenia rán [NPWT]:DK a HK
5v297.1	Impl/vým.podtl.sy.hoj.rán[NPWT]:pohrud.dut,mediast.,stern
5v297.2	Impl./vým.podtl.syst.hoj.rán [NPWT]:brušná dutina
5v297.3	Impl./vým.podtl.syst.hoj.rán [NPWT]:konečník a perineum
5v297.x	Impl. alebo výmena podtlak.syst.hojenia rán [NPWT]:ost.
5v450.0	Dočas.pokrytie mäkk.tk.alogén.transpl.kože,malopl:pery
5v450.4	Dočas.pokryt.mäkk.tk.alogén.transpl.kože,malopl:ost.č.hlavy
5v450.5	Dočas.pokrytie mäkk.tk.alogén.transpl.kože,malopl:krk
5v450.6↔	Dočas.pokryt.mäkk.tk.alogén.transpl.kože,malopl:ram,axila
5v450.7↔	Dočas.pokryt.mäkk.tk.alogén.transpl.kože,malopl:ram,lakeť
5v450.8↔	Dočas.pokrytie mäkk.tk.alogén.transpl.kože,malopl:predlakt
5v450.9↔	Dočas.pokrytie mäkk.tk.alogén.transpl.kože,malopl:ruka
5v450.a	Doč.pokryt.mäkk.tk.alogén.transpl.kože,malopl:hrud.st,chrb
5v450.b	Dočas.pokrytie mäkk.tk.alogén.transpl.kože,malopl:bruš.obl
5v450.c	Doč.pokryt.mäkk.tk.alogén.transpl.kože,malopl:ingv,genit.o
5v450.d	Dočas.pokrytie mäkk.tk.alogén.transpl.kože,malopl:glut.obl
5v450.e↔	Dočas.pokryt.mäkk.tk.alogén.transpl.kože,malopl:stehno,kol.
5v450.f↔	Dočas.pokryt.mäkk.tk.alogén.transpl.kože,malopl:predkol
5v450.g↔	Dočas.pokrytie mäkk.tk.alogén.transpl.kože,malopl:noha
5v450.x↔	Dočas.pokrytie mäkk.tk.alogén.transpl.kože,malopl:ostat.
5v451.0	Dočas.pokryt.mäkk.tk.xenogén.kož.náhr,malopl:pery
5v451.5	Dočas.pokrytie mäkk.tk.xenogén.kož.náhr,malopl:krk
5v451.6↔	Dočas.pokryt.mäkk.tk.xenogén.kož.náhr,malopl:ram,axila
5v451.7↔	Dočas.pokrytie mäkk.tk.xenogén.kož.náhr,malopl:ram.,ľakeť
5v451.8↔	Dočas.pokrytie mäkk.tk.xenogén.kož.náhr,malopl:predlaktie
5v451.9↔	Dočas.pokrytie mäkk.tk.xenogén.kož.náhr,malopl:ruka
5v451.a	Dočas.pokryt.mäkk.tk.xenogén.kož.náhr,malopl:hr.st,chrbát
5v451.b	Dočas.pokrytie mäkk.tk.xenogén.kož.náhr,malopl:bruš.obl
5v451.c	Dočas.pokryt.mäkk.tk.xenog.kož.náhr,malopl:inguin,genit.o.
5v451.d	Dočas.pokrytie mäkk.tk.xenogén.kož.náhr,malopl:glut.obl
5v451.e↔	Doč.pokrytie mäkk.tk.xenogén.kož.náhr,malopl:steh,koleno
5v451.f↔	Dočas.pokrytie mäkk.tk.xenogén.kož.náhr,malopl:predkol
5v451.g↔	Dočas.pokrytie mäkk.tk.xenogén.kož.náhr,malopl:noha
5v451.x↔	Dočas.pokrytie mäkk.tk.xenogén.kož.náhr,malopl:ostat.
5v452.0	Dočas.pokrytie mäkk.tk.aloplast.mat,malopl:pery
5v452.4	Dočas.pokrytie mäkk.tk.aloplast.mat,malopl:ostat.č.hlavy
5v452.5	Dočas.pokrytie mäkk.tk.aloplast.mat,malopl:krk
5v452.6↔	Dočas.pokrytie mäkk.tk.aloplast.mat,malopl:rameno,axila
5v452.7↔	Dočas.pokrytie mäkk.tk.aloplast.mat,malopl:ram,lakeť
5v452.8↔	Dočas.pokrytie mäkk.tk.aloplast.mat,malopl:predlaktie
5v452.9↔	Dočas.pokrytie mäkk.tk.aloplast.mat,malopl:ruka
5v452.a	Dočas.pokryt.mäkk.tk.aloplast.mat,malopl:hrud.st,chrbát
5v452.b	Dočas.pokrytie mäkk.tk.aloplast.mat,malopl:bruš.obl
5v452.c	Dočas.pokryt.mäkk.tk.aloplast.mat,malopl:inguin,genit.obl
5v452.d	Dočas.pokrytie mäkk.tk.aloplast.mat,malopl:glut.obl
5v452.e↔	Dočas.pokryt.mäkk.tk.aloplast.mat,malopl:stehno,koleno
5v452.f↔	Dočas.pokrytie mäkk.tk.aloplast.mat,malopl:predkolenie
5v452.g↔	Dočas.pokrytie mäkk.tk.aloplast.mat,malopl:noha(chod)
5v452.x↔	Dočas.pokrytie mäkk.tk.aloplast.materiálom,malopl:ostat.
5v453.0	Dočas.pokrytie mäkk.tk.kultúra.keratinocyt,malopl:pery
5v453.4	Dočas.pokryt.mäkk.tk.kultúra.keratinocyt,malopl:ost.č.hlavy
5v453.5	Dočas.pokrytie mäkk.tk.kultúra.keratinocyt,malopl:krk
5v453.6↔	Dočas.pokryt.mäkk.tk.kultúra.keratinocyt,malopl:ram,axila
5v453.7↔	Dočas.pokryt. mäkk.tk.kultúra.keratinocyt,malopl:ram,lakeť
5v453.8↔	Dočas.pokrytie mäkk.tk.kultúra.keratinocyt,malopl:predlakt
5v453.9↔	Dočas.pokrytie mäkk.tk.kultúra.keratinocyt,malopl:ruka
5v453.a	Doč.pokryt.mäkk.tk.kultúrami keratinocyt,malopl:hr.st.,chrb.
5v453.b	Dočas.pokrytie mäkk.tk.kultúra.keratinocyt,malopl:bruš.obl
5v453.c	Dočas.pokryt.mäkk.tk.kultúr.keratinocyt,malopl:ing,genit.o
5v453.d	Dočas.pokrytie mäkk.tk.kultúra.keratinocyt,malopl:glut.obl
5v453.e↔	Dočas.pokryt.mäkk.tk.kultúra.keratinocyt,malopl:stehno,kol
5v453.f↔	Dočas.pokrytie mäkk.tk.kultúra.keratinocyt,malopl:predkol
5v453.g↔	Dočas.pokrytie mäkk.tk.kultúra.keratinocyt,malopl:noha
5v453.x↔	Dočas.pokrytie mäkk.tk.kultúrami keratinocyt,malopl:ostat.
5v454.0	Dočas.pokrytie mäkk.tk.viacer.postupmi,malopl:pery
5v454.4	Dočas.pokrytie mäkk.tk.viacer.postupmi,malopl:ost.č.hlavy
5v454.5	Dočas.pokrytie mäkk.tk.viacer.postupmi,malopl:krk
5v454.6↔	Dočas.pokrytie mäkk.tk.viacer.postupmi,malopl:ram,axila
5v454.7↔	Dočas.pokrytie mäkk.tk.viacer.postupmi,malopl:ram,ľakeť
5v454.8↔	Dočas.pokrytie mäkk.tk.viacer.postupmi,malopl:predlaktie
5v454.9↔	Dočas.pokrytie mäkk.tk.viacer.postupmi,malopl:ruka
5v454.a	Dočas.pokryt.mäkk.tk.viacer.postupmi,malopl:hrud.st,chrbát
5v454.b	Dočas.pokrytie mäkk.tk.viacer.postupmi,malopl:bruš.obl
5v454.c	Dočas.pokryt.mäkk.tk.viacer.postupmi,malopl:inguin,genit.o
5v454.d	Dočas.pokrytie mäkk.tk.viacer.postupmi,malopl:glut.obl
5v454.e↔	Dočas.pokryt.mäkk.tk.viacer.postupmi,malopl:stehno,koleno
5v454.f↔	Dočas.pokrytie mäkk.tk.viacer.postupmi,malopl:predkolenie

5v454.g↔	Dočas.pokrytie mäkk.tk.viacer.postupmi,malopl:noha(chod)
5v454.x↔	Dočas.pokrytie mäkk.tk.viacer.postupmi,malopl:ostat.
5v455.0	Dočas.pokrytie mäkk.tk.alogén.transplant.kože,veľkopl:pery
5v455.4	Dočas.pokryt.mäkk.tk.alogén.transpl.kože,veľkopl:ost.č.hlavy
5v455.5	Dočas.pokrytie mäkk.tk.alogén.transpl.kože,veľkopl:krk
5v455.6↔	Doč.pokryt.mäkk.tk.alogén.transpl.kože,veľkopl:ram,axila
5v455.7↔	Dočas.pokryt.mäkk.tk.alogén.transpl.kože,veľkopl:ram,lakeť
5v455.8↔	Dočas.pokryt.mäkk.tk.alogén.transpl.kože,veľkopl:predlaktie
5v455.9↔	Dočas.pokrytie mäkk.tk.alogén.transpl.kože,veľkopl:ruka
5v455.a	Doč.pokryt.mäkk.tk.alogén.transpl.kože,veľkopl:hr.st.,chrb.
5v455.b	Dočas.pokrytie mäkk.tk.alogén.transpl.kože,veľkopl:bruš.obl
5v455.c	Doč.pokryt.mäkk.tk.alogén.transpl.kože,veľkopl:ingv,genit.o
5v455.d	Dočas.pokrytie mäkk.tk.alogén.transpl.kože,veľkopl:glut.obl
5v455.e↔	Doč.pokryt.mäkk.tk.alogén.transpl.kože,veľkopl:stehno,kol
5v455.f↔	Dočas.pokryt.mäkk.tk.alogén.transpl.kože,veľkopl:predkol
5v455.g↔	Dočas.pokrytie mäkk.tk.alogén.transpl.kože,veľkopl:noha
5v455.x↔	Dočas.pokryt mäkk.tk.alogén.transplantáciou kože,veľkopl:ost
5v456.0	Dočas.pokrytie mäkk.tk.xenogén.kož.náhr,veľkopl:pery
5v456.4	Dočas.pokrytie mäkk.tk.xenogén.kož.náhr,veľkopl:ost.č.hlavy
5v456.5	Dočas.pokrytie mäkk.tk.xenogén.kož.náhr,veľkopl:krk
5v456.6↔	Dočas.pokryt.mäkk.tk.xenogén.kož.náhr,veľkopl:ram,axila
5v456.7↔	Dočas.pokrytie mäkk.tk.xenogén.kož.náhr,veľkopl:ram,lakeť
5v456.8↔	Dočas.pokrytie mäkk.tk.xenogén.kož.náhr,veľkopl:predlaktie
5v456.9↔	Dočas.pokrytie mäkk.tk.xenogén.kož.náhr,veľkopl:ruka
5v456.a	Dočas.pokryt.mäkk.tk.xenogén.kož.náhr,veľkopl:hr.st,chrb.
5v456.b	Dočas.pokrytie mäkk.tk.xenogén.kož.náhr,veľkopl:bruš.obl
5v456.c	Dočas.pokryt.mäkk.tk.xenogén.kož.náhr,veľkopl:ingui,genit.o
5v456.d	Dočas.pokrytie mäkk.tk.xenogén.kož.náhr,veľkopl:glut.obl
5v456.e↔	Doč.pokryt.mäkk.tk.xenogén.kož.náhr,veľkopl:stehn,koleno
5v456.f↔	Dočas.pokrytie mäkk.tk.xenogén.kož.náhr,veľkopl:predkol
5v456.g↔	Dočas.pokrytie mäkk.tk.xenogén.kož.náhr,veľkopl:noha
5v456.x↔	Dočas.pokrytie mäkk.tk.xenogén.kož.náhr,veľkoploš:ostat.
5v457.0	Dočas.pokrytie mäkk.tk.aloplast.mat,veľkopl:pery
5v457.4	Dočas.pokryt.mäkk.tk.aloplast.mat,veľkopl:ost.č.hlavy
5v457.5	Dočas.pokrytie mäkk.tk.aloplast.mat,veľkopl:krk
5v457.6↔	Dočas.pokrytie mäkk.tk.aloplast.mat,veľkopl:ram,axila
5v457.7↔	Dočas.pokrytie mäkk.tk.aloplast.mat,veľkopl:ram,lakeť
5v457.8↔	Dočas.pokrytie mäkk.tk.aloplast.mat,veľkopl:predlaktie
5v457.9↔	Dočas.pokrytie mäkk.tk.aloplast.mat,veľkoploš:ruka
5v457.a	Dočas.pokrytie mäkk.tk.aloplast.mat,veľkopl:hrud.st.,chrbát
5v457.b	Dočas.pokrytie mäkk.tk.aloplast.mat,veľkopl:bruš.obl
5v457.c	Dočas.pokrytie mäkk.tk.aloplast.mat,veľkopl:inguin,genit.o
5v457.d	Dočas.pokrytie mäkk.tk.aloplast.mat,veľkopl:glut.obl
5v457.e↔	Dočas.pokrytie mäkk.tk.aloplast.mat,veľkopl:stehno,koleno
5v457.f↔	Dočas.pokrytie mäkk.tk.aloplast.mat,veľkopl:predkolenie
5v457.g↔	Dočas.pokrytie mäkk.tk.aloplast.mat,veľkopl:noha
5v457.x↔	Dočas.pokrytie mäkk.tk.aloplast.mat,veľkopl:ostat.
5v458.0	Dočas.pokrytie mäkk.tk.kultúrami keratinocyt,veľkopl:pery
5v458.4	Doč.pokryt.mäkk.tk.kultúrami keratinocyt,veľkopl:ost.č.hlavy
5v458.5	Dočas.pokrytie mäkk.tk.kultúrami keratinocyt,veľkopl:krk
5v458.6↔	Doč.pokryt.mäkk.tk.kultúrami keratinocyt,veľkopl:ram,axila
5v458.7↔	Doč.pokryt.mäkk.tk.kultúrami keratinocyt,veľkopl:ram.,ľaket'
5v458.8↔	Doč.pokryt.mäkk.tk.kultúrami keratinocyt,veľkopl:predlaktie
5v458.9↔	Dočas.pokrytie mäkk.tk.kultúrami keratinocyt,veľkopl:ruka
5v458.a	Doč.pokryt.mäkk.tk.kultúra.keratinocyt,veľkopl:hrud.st,chrb
5v458.b	Dočas.pokrytie mäkk.tk.kultúra.keratinocyt,veľkopl:bruš.obl
5v458.c	Doč.pokryt.mäkk.tk.kultúra.keratinocyt,veľkopl:ingui,genit.o
5v458.d	Dočas.pokryt.mäkk.tk.kultúrami keratinocyt,veľkopl:glut.obl
5v458.e↔	Dočas.pokryt.mäkk.tk.kultúra.keratinocyt,veľkopl:stehno,kol
5v458.f↔	Dočas.pokryt.mäkk.tk.kultúrami keratinocyt,veľkopl:predkol.
5v458.g↔	Dočas.pokrytie mäkk.tk.kultúrami keratinocyt,veľkopl:noha
5v458.x↔	Dočas.pokrytie mäkk.tk.kultúrami keratinocyt,veľkoploš:ost.
5v459.0	Dočas.pokrytie mäkk.tk.viacer.postupmi,veľkopl:pery
5v459.4	Dočas.pokrytie mäkk.tk.viacer.postupmi,veľkopl:ostat.č.hlavy
5v459.5	Dočas.pokrytie mäkk.tk.viacer.postupmi,veľkopl:krk
5v459.6↔	Dočas.pokrytie mäkk.tk.viacer.postupmi,veľkopl:ram,axila
5v459.7↔	Dočas.pokrytie mäkk.tk.viacer.postupmi,veľkopl:ram,lakeť
5v459.8↔	Dočas.pokrytie mäkk.tk.viacer.postupmi,veľkopl:predlaktie
5v459.9↔	Dočas.pokrytie mäkk.tk.viacer.postupmi,veľkopl:ruka
5v459.a	Dočas.pokryt.mäkk.tk.viacer.postupmi,veľkopl:hrud.st.,chrb.
5v459.b	Dočas.pokrytie mäkk.tk.viacer.postupmi,veľkopl:bruš.obl
5v459.c	Dočas.pokrytie mäkk.tk.viacer.postupmi,veľkopl:ing,genitál.o
5v459.d	Dočas.pokrytie mäkk.tk.viacer.postupmi,veľkopl:glut.obl
5v459.e↔	Dočas.pokryt.mäkk.tk.viacer.postupmi,veľkopl:stehno,koleno
5v459.f↔	Dočas.pokrytie mäkk.tk.viacer.postupmi,veľkopl:predkol
5v459.g↔	Dočas.pokrytie mäkk.tk.viacer.postupmi,veľkopl:noha
5v459.x↔	Dočas.pokrytie mäkk.tk.viacer.postupmi,veľkoploš:ost.
5v45a.1	Zaved/vým.1syst.pre váku.tesn.hlb.siah.subf.ku kost,kĺb.konč.
5v45a.2	Zav/vým.1syst.pre vákuov.tesn.hlb.siah.k hrud,mediast,ster
5v45a.3	Zavedenie/vým.1syst.pre vákuové tesnenie na otv.bruš.obl
5v45a.4	Zavedenie/vým.1syst.pre vákuové tesnenie,endorektál.
5v45a.x	Zavedenie/vým 1syst.pre vákuové tesnenie,ostat.
5v45x.x↔	Dočasné pokrytie mäkkých tkanív, ostatné
5v540.6↔	Voľ.tx.kože a lalok.plast.k.a podkož.darca,rozdel.kože:ram,axi
5v540.7↔	Voľ.tx.kože a lalok.plast.k.a podkož.darca,rozdel.kože:ram, lak
5v540.8↔	Voľ.tx.kože a lalok.plast.kože a podk.darca,rozdel.k:predlakt
5v540.a	Voľ.tx.kože a lalok.plast.k.a podkož.darca,rozdel.kože:hr/chrb
5v540.b	Voľ.tx.kože a lalok.plast.k.a podkož.darca,rozdel.kože:bruš.o
5v540.c	Voľ.tx.kože a lal.plast.k.a podkož.darca,rozdel.kože:ing,gen.o
5v540.d	Voľ.tx.kože a lal.plast.k.a podkož.darca,rozdel.kože:glut.o
5v540.e↔	Voľ.tx.kože a lal.plast.k.a podkož.darca,rozdel.kože:stehno,kol
5v540.f↔	Voľ.tx.kože a lalok.plast.k.a podkož.darca,rozdel.kože:predkol
5v540.h	Voľ.tx.kože a lal.plast.k.a podkož.darca,rozdel.k:vlas.č.hlavy
5v540.k	Voľ.tx.kože a lalok.plast.k.a podkož.darca,rozdel.kože:skrótum
5v540.m	Voľ.tx.kože a lal.plast.k.a podkož.darca,rozdel.kože:obl.hrádze
5v540.x	Voľ.transplant.k.a lal.plast.k.a podk.darca,rozdel.kože:ost.
5v541.5	Voľ.tx.kože a lal.plast.kože a podkož,darca,všetky vrst.kože:krk
5v541.6↔	Voľ.tx.kože a lal.plast.k.a podk.darca,vš.vrstvy kože:ram,axila
5v541.7↔	Voľ.tx.kože a lal.plast.k.a podkož,darca,vš.vrstvy kože:rm.a lak
5v541.8↔	Voľ.tx.kože a lal.plast.k.a podkož,darca,vš.vrstvy kože:predlakt
5v541.a	Voľ.tx.kože a lal.plast.k.a podkož,darca,vš.vrstvy kože:hr/chrb
5v541.b	Voľ.tx.kože a lal.plast.k.a podkož,darca,vš.vrstvy kože:bruš.o
5v541.c	Voľ.tx.kože a lal.plast.k.a podk,darca,vš.vrstvy kože:ingv,gen.o
5v541.d	Voľ.tx.kože a lal.plast.k.a podkož,darca,vš.vrstvy kože:glut.o
5v541.e↔	Voľ.tx.kože a lalok.plast.k.a podk,darca,vš.vrstvy k:stehno,kol
5v541.f↔	Voľ.tx.kože a lal.plast.k.a podkož,darca,vš.vrstvy kože:predkol
5v541.h	Voľ.tx.kože a lal.plast.k.a podkož,darca,vš.vrstvy k:vlas.č.hlavy
5v541.k	Voľ.tx.kože a lal.plast.k.a podkož,darca,vš.vrstvy kože:skrotum
5v541.m	Voľ.tx.kože a lal.plast.k.a podk,darca,vš.vrstvy kože:obl.hrádze
5v541.x	Voľ.transplantácia k.a lal.plast.k.a podk.darca,vš.vrst.k:ost.
5v542.1	Voľ.tx.kože a lal.plast.k.a podkož.darca,kompozit.štep:nos
5v542.2↔	Voľ.tx.kože a lalok.plast.k.a podk.darca,kompozit.št:ucho
5v542.h	Voľ.tx.k.a lal.plast.kože a podk.darca,kompozit.št:vlas.č.hlavy
5v542.x	Voľ.tx.kože a lal.plast.k.a podkož.darca,kompozit.štep:ost.
5v543.4	Voľ.tx.kože a lal.pl.k.a podk.darca,voľ.l.mikrovask.anst:ost.č.hl
5v543.5	Voľ.tx.kože a lalok.pl.k.a podk.darca,voľ.l.mikrovask.anst:krk
5v543.6↔	Voľ.tx.kože a lalok.pl.k.a podk.dar,voľ.l.mikrovask.anst:ram,axi
5v543.7↔	Voľ.tx.kože a lal.plast.k.a podk.darca,voľ.l.mikrov.anst:ram,lak
5v543.8↔	Voľ.tx.k.a lal.plast.k.a podk.darca,voľ.l.mikrovask.anst:predlak
5v543.9↔	Voľ.tx.kože a lalok.pl.k.a podk.darca,voľ.l.mikrovask.anst:ruka
5v543.a	Voľ.tx.kože a lalok.pl.k.a podk.darca,voľ.l.mikrovask.anst:hrud
5v543.b	Voľ.tx.kože a lal.plast.k.a podk.darca,voľ.l.mikrovas.ans:bruš.o
5v543.c	Voľ.tx.k.a lal.plast.k.a podk.darca,voľ.l.mikrovask.anst:ing,gen
5v543.d	Voľ.tx.kože a lal.plast.k.a podk.darca,voľ.l.mikrovask.an:glut.o
5v543.e↔	Voľ.tx.k.a lalok.pl.k.a podk.darca,voľ.l.mikrov.anst:stehno,kol
5v543.f↔	Voľ.tx.kože a lal.plast.k.a podk.darca,voľ.l.mikrov.anst:predkol
5v543.g↔	Voľ.tx.kože a lal.plast.k.a podk.darca,voľ.lal.mikrov.anst:noha
5v543.h	Voľ.tx.k.a lal.plast.k.a podk.dar,voľ.l.mikrovask.anst:vlas.č.hl
5v543.j	Voľ.tx.kože a lalok.pl.k.a podk.darca,voľ.l.mikrovask.anst:chrb
5v543.x	Voľ.transplant.k.a lal.pl.k.a podk.darca,voľ.l.mikrovask.an:ost
5v544.4	Voľ.tx.kože a lal.plast.k.a podk.darca,stopk.region.lal:ost.č.hl
5v544.5	Voľ.tx.kože a lal.plast.k.a podk.darca,stopk.region.lal:krk
5v544.6↔	Voľ.tx.kože a lal.plast.k.a podk.darca,stopk.reg.lal:ram,axila
5v544.7↔	Voľ.tx.kože a lal.plast.k.a podk.darca,stopk.reg.lal:ram,lakeť
5v544.8↔	Voľ.tx.kože a lal.plast.k.a podk.darca,stopk.reg.lal:predlakt
5v544.9↔	Voľ.tx.kože a lal.plast.k.a podk.darca,stopk.region.lal:ruka
5v544.a	Voľ.tx.kože a lal.plast.k.a podk.darca,stopk.region.lal:hrud.st
5v544.b	Voľ.tx.kože a lal.plast.k.a podk.darca,stopk.region.lal:bruš.o
5v544.c	Voľ.tx.kože a lal.plast.k.a podk.darca,stopk.regio.lal:ing,genit
5v544.d	Voľ.tx.kože a lal.plast.k.a podk.darca,stopk.region.lal:glut.o

5v544.e↔	Voľ.tx.kože a lal.plast.k.a podk.darca,stopk.regio.lal:stehn,kol
5v544.f↔	Voľ.tx.kože a lal.plast.k.a podk.darca,stopk.region.lal:predkol
5v544.g↔	Voľ.tx.kože a lal.plast.k.a podk.darca,stopka.region.lal:noha
5v544.h	Voľ.tx.kože a lal.plast.k.a podk.darca,stopk.regio.lal:vlas.č.hl
5v544.j	Voľ.tx.kože a lal.plast.k.a podk.darca,stopk.region.lal:chrbát
5v544.k	Voľ.tx.kože a lal.plast.k.a podk.darca,stopk.region.lal:skrótum
5v544.m	Voľ.tx.kože a lal.plast.k.a podk.dar,stopk.regio.lal:obl.hrádze
5v544.x	Voľ.transpl.kože a lalok.plast.k a podk.darca,stopk.regio.l:ost
5v545.4	Voľ.tx.kože a lal.plast.k.a podk.darca,stopk.vzdial.l:ost.č.hlavy
5v545.5	Voľ.tx.kože a lal.plast.k.a podk.darca,stopk.vzdialený lal:krk
5v545.6↔	Voľ.tx.kože a lal.plast.k.a podk.darca,stopk.vzdial.l:ram,axila
5v545.7↔	Voľ.tx.kože a lalok.plast.k.a podk.darca,stopk.vzdial.l:ram,lak
5v545.8↔	Voľ.tx.kože a lal.plast.k.a podk.darca,stopk.vzdial.lal:predlakt
5v545.9↔	Voľná tx.kože a lal.plast.k.a podk.darca,stopk.vzdial.lal:ruka
5v545.a	Voľ.tx.kože a lal.plast.k.a podk.darca,stop.vzdial.lal:hrud.st
5v545.b	Voľ.tx.kože a lal.plast.k.a podkož.darca,stopk.vzdial.lal:bruš.o
5v545.c	Voľ.tx.kože a lal.plast.k.a podk.darca,stopk.vzdial.l:ingv,gen.o
5v545.d	Voľ.tx.kože a lal.plast.kože a podk.darca,stopk.vzdial.l:glut.o
5v545.e↔	Voľ.tx.kože a lal.plast.k.a podk.darca,stopk.vzdial.l:st.a kol
5v545.f↔	Voľ.tx.kože a lal.plast.k.a podk.darca,stopk.vzdial.lal:predkol
5v545.g↔	Voľ.tx.kože a lal.plast.k.a podk.darca,stopk.vzdial.lalok:noha
5v545.h	Voľ.tx.kože a lal.plast.k.a podk.darca,stopk.vzdial.l:vlas.č.hl
5v545.j	Voľ.tx.kože a lal.plast.k.a podk.darca,stopk.vzdial.l:chrbát
5v545.k	Voľ.tx.kože a lal.plast.k.a podk.darca,stopk.vzdial.l:skrotum
5v545.m	Voľ.tx.kože a lal.plast.k.a podk.darca,stopk.vzdial.l:obl.hrádze
5v545.x	Voľná transpl.kože a lal.plast.k.a podk.darca,stopk.vzdial.l:ost
5v54x	Voľná transpl.kože a lalok.plast.kože a podkožia,darca:ostat.
5v555.1	Voľ.tx.kože a lal.plast.k.a podk.príjemca,stopk.region.lal:nos
5v555.2↔	Voľ.tx.kože a lal.plast.kože a podk.príjem,stopk.reg.lal:ucho
5v555.4	Voľ.tx.kože a lal.plas.k.a podk.príjem,stopk.reg.lal:ost.č.hlavy
5v555.5	Voľ.tx.kože a lal.plast.kože a podk.príjem,stopk.region.lal:krk
5v555.6↔	Voľ.tx.kože a lal.plast.k.a podk.príjem,stopk.reg.lal:ram,axila
5v555.7↔	Voľ.tx.kože a lal.plast.k.a podk.príjemca,stopk.reg.lal:ram,lak
5v555.8↔	Voľ.tx.kože a lal.plast.kože a podk.príjem,stopk.reg.lal:predlak
5v555.9↔	Voľ.tx.kože a lalok.plast.kože a podk.príjem,stopk.reg.lal:ruka
5v555.a	Voľ.tx.kože a lal.plast.k.a podk.príjemca,stopk.reg.lal:hr/chrb
5v555.b	Voľ.tx.kože a lal.plast.k.a podk.príjemca,stopk.reg.lal:bruš.o
5v555.c	Voľ.tx.kože a lal.plast.k.a podk.príjemca,stopk.reg.lal:ingv,gen
5v555.d	Voľ.tx.kože a lal.plas.kože a podk.príjemca,stopk.reg.lal:glut.o
5v555.e↔	Voľ.tx.kože a lal.plast.k.a podk.príjem,stopk.reg.lal:stehn,kol
5v555.f↔	Voľ.tx.kože a lal.plast.k.a podk.príjem,stopk.region.lal:predkol
5v555.g↔	Voľ.tx.kože a lal.plast.kože a podk.príjemca,stopk.reg.lal:noha
5v555.x↔	Voľ.tx.kože a lal.plast.kože a podkož.príjemca,stopk.reg.lal:ost
5v556.1	Voľ.tx.kože a lal.plast.kože a podk.príjem,stopk.vzdial.lal:nos
5v556.2↔	Voľ.tx.kože a lal.plast.k.a podk.príjemca,stopk.vzdial.lal:ucho
5v556.4	Voľ.tx.kože a lal.plas.k.a podk.príjem.,stopk.vzdial.l:o.č.hlavy
5v556.5	Voľ.tx.kože a lal.plast.kože a podk.príjem,stopk.vzdial.lal:krk
5v556.6↔	Voľ.tx.kože a lal.plast.k.a podk.príjem,stopk.vzdial.lal:ram,axi
5v556.7↔	Voľ.tx.k.a lal.plast.kože a podk.príjem.,stopk.vzdial.lal:ram,lak
5v556.8↔	Voľ.tx.k.a lal.plast.kože a podk.príjem.,stopk.vzdial.lal:predlak
5v556.9↔	Voľ.tx.kože a lal.plas.k.a podk.príjemca,stopk.vzdial.lal:ruka
5v556.a	Voľ.tx.kože a lal.plast.k.a podk.príjem,stopk.vzdial.lal:hr/chrb
5v556.b	Voľ.tx.k.a lal.plast.kože a podk.príjemca,stopk.vzdial.lal:bruš.o
5v556.c	Voľ.tx.kože a lal.plast.k.a podk.príjem,stopk.vzdial.lal:ingv,gen
5v556.d	Voľ.tx.kože a lal.plas.kože a podk.príjem,stopk.vzdial.lal:glut.o
5v556.e↔	Voľ.tx.kože a lal.plas.k.a podk.príjem,stopk.vzdial.lal:stehn,kol
5v556.f↔	Voľ.tx.kože a lal.plast.k.a podk.príjem,stopk.vzdial.lal:predkol
5v556.g↔	Voľ.tx.kože a lal.plast.k.a podk.príjemca,stopk.vzdial.lal:noha
5v556.x↔	Voľ.tx.kože a lal.plast.k.a podk.príjemca,stopk.vzdial.lal:ost.
5v560.1	Lokál.lalok.plast.kože a podk.-popál,polept,rozťah.plast:nos
5v560.2↔	Lokál.lalok.plast.kože a podk.-popál,polept,rozťah.plast:ucho
5v560.4	Lok.lal.plast.kože a podk.-popál,polept,rozťah.plast:os.č.hlavy
5v560.5	Lokál.lalok.plast.kože a podk.-popál,polept,rozťah.plast:krk
5v560.6↔	Lok.lal.plast.kože a podk.-popál,polept,rozťah.plast:ram,axila
5v560.7↔	Lok.lal.plast.kože a podk.-popál,polept,rozťah.plast:ram,lak
5v560.8↔	Lok.lal.plast.kože a podk.-popál,polept,rozťah.plast:predlakt
5v560.9↔	Lokál.lalok.plast.kože a podk.-popál,polept,rozťah.plast:ruka
5v560.a	Lok.lal.plast.kože a podk.-popál,polept,rozťah.plast:hr/chrb
5v560.b	Lok.lal.plast.kože a podk.-popál,polept,rozťah.plast:bruš.o
5v560.c	Lok.lal.plast.kože a podk.-popál,polep,rozťah.pl:ingv,genit.o
5v560.d	Lokál.lalok.plast.kože a podk.-popál,polept,rozťah.plast:glut.o
5v560.e↔	Lok.lal.plast.kože a podk.-popál,polep,rozťah.plast:stehn,kol
5v560.f↔	Lok.lal.plast.kože a podk.-popál,polep,rozťah.plast:predkol
5v560.g↔	Lokál.lalok.plast.kože a podk.-popál,polept,rozťah.plast:noha
5v560.x↔	Lokál.lalok.plast.kože a podk.-popál,polept,rozťah.plast:ost
5v561.1	Lokál.lalok.plast.kože a podk.-(pp/pl),posúv-rotač.plast:nos
5v561.2↔	Lok.lal.plast.kože a podk.-(pp/pl),posúv-rotač.plast:ucho
5v561.4	Lok.lal.plast.k.a podk.-(pp/pl),posúv-rotač.plast:os.č.hlavy
5v561.5	Lok.lal.plast.kože a podkožia -(pp/pl),posúv-rotač.plast:krk
5v561.6↔	Lok.lal.plast.kože a podk.-(pp/pl),posúv-rotač.plast:ram,axi
5v561.7↔	Lok.lal.pl.kože a podk.-(pp/pl),posúv-rotač.plast:ram,lak
5v561.8↔	Lok.lal.plast.kože a podk.-(pp/pl),posúv-rotač.plast:predlak
5v561.9↔	Lok.lal.plast.kože a podk.-(pp/pl),posúv-rotač.plast:ruka
5v561.a	Lok.lal.plast.kože a podk.-(pp/pl),posúv-rotač.plast:hr/chrb
5v561.b	Lok.lal.plast.k.a podkož.-(pp/pl),posúv-rotač.plast:bruš.o
5v561.c	Lok.lal.plast.kože a podk.-(pp/pl),posúv-rotač.plast:ing,gen
5v561.d	Lok.lal.plast.k.a podkož.-(pp/pl),posúv-rotač.plast:gluteál.o
5v561.e↔	Lok.lal.plast.k.a podk.-(pp/pl),posúv-rotač.plast:stehn,kol
5v561.f↔	Lok.lal.plast.kože a podk.-(pp/pl),posúv-rotač.plast:predkol
5v561.g↔	Lok.lal.plast.kože a podk.-(pp/pl),posúv-rotač.plast:noha
5v561.x↔	Lok.lal.plast.kože a podkož.-popál.a pol,posúv-rotač.plast:ost
5v562.1	Lok.lal.plast.kože a podk.-pop.a pol,transpozič.plast:nos
5v562.2↔	Lok.lal.plast.k.a podkož.-pop.a pol,transpozič.plast:ucho
5v562.4	Lok.lal.plast.k.a podk.-pop.a polep,transpozič.plast:os.č.hlavy
5v562.5	Lok.lal.plast.kože a podk.-pop.a polep,transpozič.plast:krk
5v562.6↔	Lok.lal.plast.k.a podk.-pop.a polep,transpozič.plast:ram,axila
5v562.7↔	Lok.lal.plast.kože a podk.-pop.a polep,transpoz.plast:ram,lak
5v562.8↔	Lok.lal.plast.k.a podk.-pop.a polep,transpozič.plast:predlakt
5v562.9↔	Lok.lal.plast.kože a podk.-pop.a polep,transpozič.plast:ruka
5v562.a	Lok.lal.plast.kože a podk.-pop.a polep,transpoz.plast:hr/chrb
5v562.b	Lok.lal.plast.kože a podk.-pop.a polep,transpozič.plast:bruš.o
5v562.c	Lok.lal.plast.k.a podk.-pop.a polep,transpozič.plast:ing,gen
5v562.d	Lok.lal.plast.kože a podk.-pop.a polep,transpozič.plast:glut.o
5v562.e↔	Lok.lal.plast.k a podk.-pop.a polep,transpozič.plast:stehn,kol
5v562.f↔	Lok.lal.plast.kože a podk.-pop.a polep,transpoz.plast:predkol
5v562.g↔	Lok.lal.plast.kože a podk.-pop.a polep,transpozič.plast:noha
5v562.x↔	Lok.lal.plast.kože a podkož.-popál.a polept,transpoz.plast:ost
5v563.1	Lok.lal.plast.kože a podk.(pp/pl),transpoz.ostrov-lal.plast:nos
5v563.2↔	Lok.lal.plast.kože a podk.(pp/pl),transpoz.ostrov-lal.pl:ucho
5v563.4	Lok.lal.plast.kože a podk.(pp/pl),transpoz.ostrov-lal.pl:os.č.hl
5v563.5	Lok.lal.plast.kože a podk.(pp/pl),transpoz.ostrov-lal.pl:krk
5v563.6↔	Lok.lal.plast.k.a podk.(pp/pl),transpoz.ostrov-lal.pl:ram,axila
5v563.7↔	Lok.lal.plast.k.a podk.(pp/pl),transpoz.ostrov-lal.pl:ram,lak
5v563.8↔	Lok.lal.plast.k.a podk.(pp/pl),transpoz.ostrov-lal.pl:predlakt
5v563.9↔	Lok.lal.plast.kože a podk.(pp/pl),transpozič.ostrov-lal.pl:ruka
5v563.a	Lok.lal.plast.kože a podk.(pp/pl),transpoz.ostrov-lal.pl:hr/chrb
5v563.b	Lok.lal.plast.kože a podk.(pp/pl),transpoz.ostrov-lal.pl:bruš.o
5v563.c	Lok.lal.plast.kože a podk.(pp/pl),transpoz.ostrov-lal.pl:ing,gen
5v563.d	Lok.lal.plast.kože a podk.(pp/pl),transpoz.ostrov-lal.pl:glut.o
5v563.e↔	Lok.lal.plast.k.a podk.(pp/pl),transpoz.ostrov-lal.pl:stehn,kol
5v563.f↔	Lok.lal.plast.kože a podk.(pp/pl),transpoz.ostrov-lal.pl:predkol
5v563.g↔	Lok.lal.plast.kože a podk.(pp/pl),transpozič.ostrov-lal.pl:noha
5v563.x↔	Lok.lal.plast.k.a podk.(popál/polep),transpoz.ostrov-lal.pl:ost
5v564.1	Lokál.lalok.plast.kože a podk.(pp/pl),transpozič.Z-plast:nos
5v564.2↔	Lok.lalok.plast.kože a podk.(pp/pl),transpozič.Z-plast:ucho
5v564.4	Lok.lal.plast.kože a podk.(pp/pl),transpozič.Z-plast:ost.č.hlavy
5v564.5	Lok.lalok.plast.kože a podkož.(pp/pl),transpozič.Z-plast:krk
5v564.6↔	Lok.lal.plast.kože a podk.(pp/pl),transpozič.Z-plast:ram,axila
5v564.7↔	Lok.lalok.plast.kože a podk.(pp/pl),transpozič.Z-plast:ram,lak
5v564.8↔	Lok.lal.plast.kože a podk.(pp/pl),transpozič.Z-plast:predlakt
5v564.9↔	Lok.lalok.plast.kože a podk.(pp/pl),transpozič.Z-plast:ruka
5v564.a	Lok.lalok.plast.kože a podk.(pp/pl),transpozič.Z-plast:hr/chrb
5v564.b	Lok.lalok.plast.kože a podk.(pp/pl),transpozič.Z-plast:bruš.o
5v564.c	Lok.lalok.plast.kože a podk.(pp/pl),transpozič.Z-plast:ingv,gen
5v564.d	Lok.lalok.plast.kože a podk.(pp/pl),transpozič.Z-plast:glut.o
5v564.e↔	Lok.lal.plast.kože a podk.(pp/pl),transpozič.Z-plast:stehno,kol
5v564.f↔	Lok.lalok.plast.kože a podk.(pp/pl),transpozič.Z-plast:predkol
5v564.g↔	Lok.lalok.plast.kože a podk.(pp/pl),transpozič.Z-plast:noha
5v564.x↔	Lokál.lal.plast.kože a podk.(pop/polep):transpozič.Z-plast:ost
5v565.1	Lokál.lal.plast.kože a podk.(pp/pl),transpozič.W-plast:nos

5v565.2↔	Lok.lalok.plast.kože a podk.(pp/pl),transpozič.W-plast:ucho
5v565.4	Lok.lalok.plast.kože a podk.(pp/pl),transpozič.W-plast:os.č.hl
5v565.5	Lok.lalok.plast.kože a podk.(pp/pl),transpozič.W-plast:krk
5v565.6↔	Lok.lalok.plast.kože a podk.(pp/pl),transpoz.W-plast:ram,axila
5v565.7↔	Lok.lalok.plast.kože a podk.(pp/pl),transpozič.W-plast:ram,lak
5v565.8↔	Lok.lal.plast.kože a podk.(pp/pl),transpozič.W-plast:predlakt
5v565.9↔	Lok.lalok.plast.kože a podk.(pp/pl),transpozič.W-plast:ruka
5v565.a	Lok.lalok.plast.kože a podk.(pp/pl),transpozič.W-plast:hr/chrb
5v565.b	Lok.lal.plast.kože a podkož.(pp/pl),transpozič.W-plast:bruš.o
5v565.c	Lok.lalok.plast.kože a podk.(pp/pl),transpoz.W-plast:ing,gen.o
5v565.d	Lok.lalok.plast.kože a podk.(pp/pl),transpozič.W-plast:glut.o
5v565.e↔	Lok.lalok.plast.kože a podk.(pp/pl),transpoz.W-plast:stehn,kol
5v565.f↔	Lok.lalok.plast.kože a podk.(pp/pl),transpozič.W-plast:predkol
5v565.g↔	Lok.lalok.plast.kože a podk.(pp/pl),transpozič.W-plast:noha
5v565.x↔	Lok.lalok.plast.kože a podk.(pop/polep),transpoz.W-plast:ost
5v570.1	Kombi.lalok.plastiky na koži a podkoží (pp/pl):nos
5v570.2↔	Kombi.lalok.plastiky na koži a podkoží (pp/pl):ucho
5v570.4	Kombi.lalok.plastiky na koži a podkoží (pp/pl):os.č.hlavy
5v570.5	Kombi.lalok.plastiky na koži a podkoží (pp/pl):krk
5v570.6↔	Kombi.lalok.plastiky na koži a podkoží (pp/pl):ram,axila
5v570.7↔	Kombi.lalok.plastiky na koži a podkoží (pp/pl):rameno,lakeť
5v570.8↔	Kombi.lalok.plastiky na koži a podkoží (pp/pl):predlaktie
5v570.9↔	Kombi.lalok.plastiky na koži a podkoží (pp/pl):ruka
5v570.a	Kombi.lalok.plastiky na koži a podkoží (pp/pl):hrud.st/chrbát
5v570.b	Kombi.lalok.plastiky na koži a podkoží (pp/pl):bruš.o
5v570.c	Kombi.lalok.plastiky na koži a podkoží (pp/pl):inguin,genitál.o
5v570.d	Kombi.lalok.plastiky na koži a podkoží (pp/pl):gluteál.obl.
5v570.e↔	Kombi.lalok.plastiky na koži a podkoží (pp/pl):stehno,koleno
5v570.f↔	Kombi.lalok.plastiky na koži a podkoží (pp/pl):predkol
5v570.g↔	Kombi.lalok.plastiky na koži a podkoží (pp/pl):noha
5v570.x↔	Kombi.lalok.plastiky na koži a podkož.(popál/polept):ostatné
5v571.1	Kombi.lalok.plast.a voľ.transplantátu kože (pp/pl):nos
5v571.2↔	Kombi.lalok.plast.a voľ.transplantátu kože (pp/pl):ucho
5v571.4	Kombi.lalok.plast.a voľ.transplantátu kože (pp/pl):os.č.hlavy
5v571.5	Kombi.lalok.plast.a voľ.transplantátu kože (pp/pl):krk
5v571.6↔	Kombi.lalok.plast.a voľ.transplantátu kože (pp/pl):ram,axila
5v571.7↔	Kombi.lalok.plast.a voľ.transplantátu kože (pp/pl):ram,lakeť
5v571.8↔	Kombi.lalok.plast.a voľ.transplantátu kože (pp/pl):predlakt
5v571.9↔	Kombi.lalok.plast.a voľ.transplantátu kože (pp/pl):ruka
5v571.a	Kombi.lalok.plast.a voľ.transplantátu kože (pp/pl):hrud/chrb
5v571.b	Kombi.lalok.plast.a voľ.transplantátu kože (pp/pl):bruš.o
5v571.c	Kombi.lalok.plast.a voľ.transplantátu kože (pp/pl):ingv,genit.o
5v571.d	Kombi.lalok.plast.a voľ.transplantátu kože (pp/pl):gluteál.o
5v571.e↔	Kombi.lalok.plast.a voľ.transplantátu kože (pp/pl):stehn,kol
5v571.f↔	Kombi.lalok.plast.a voľ.transplantátu kože (pp/pl):predkol
5v571.g↔	Kombi.lal.plast.a voľ.transplantátu kože (popál/polept):noha
5v571.x↔	Kombi.lalok.plast.a voľ.transplantátu kože (pp/pl):ostatné
5v572.1	Kombi.lal.plast.koži a podk.(pp/pl):stopk.reg.so vzdial.lal:nos
5v572.2↔	Kombi.lal.plast.k.a podk.(pp/pl):stopk.reg.so vzdial.lal:ucho
5v572.4	Kombi.lal.plast.k.a podk.(pp/pl):stopk.reg.so vzd.lal:os.č.hlavy
5v572.5	Kombi.lal.plast.kože a podk.(pp/pl):stopk.region.so vzd.lal:krk
5v572.6↔	Kombi.l.plast.kože a podk.(pp/pl):stopk.reg.so vzd.lal:ram,axi
5v572.7↔	Komb.lal.pl.kože a podk.(pp/pl):stopk.region.so vzd.lal:ram,lak
5v572.8↔	Komb.lal.plast.k.a podk.(pp/pl):stopk.reg.so vzd.lal:predlakt
5v572.9↔	Kombi.lal.plast.kože a podk.(pp/pl):stopk.reg.so vzdial.lal:ruka
5v572.a	Kombi.lalok.pl.k.a podk.(pp/pl):stopk.reg.so vzd.lal:hrud/chrb
5v572.b	Kombi.lal.plast.kože a podk.(pp/pl):stopk.reg.so vzd.lal:bruš.o
5v572.c	Kombi.lal.plast.k.a podk.(pp/pl):stopk.reg.so vzd.lal:ing,gen.o
5v572.d	Komb.lalok.pl.kože a podk.(pp/pl):stopk.region.so vzd.lal:glut.o
5v572.e↔	Komb.lal.plast.k.a podk.(pp/pl):stopk.reg.so vzd.lal:stehno,kol
5v572.f↔	Kombi.lal.plast.k.a podk.(pp/pl):stop.reg.so vzdial.lal:predkol
5v572.g↔	Kombi.lal.pl.kože a podk.(pp/pl):stopk.region.so vzd.lal:noha
5v572.x↔	Kombi.lal.plast.kože a podk.(pp/pl):stopk.region.so vzd.lal:ost
5v573.1	Komb.lal.pl.k.a podk.(pp/pl):stopk.reg,vzd.l.a voľ.tr.kože:nos
5v573.2↔	Kombi.lal.pl.k.a podk.(pp/pl):stop.reg,vzd.l.a voľ.transp.k:ucho
5v573.4	Komb.lal.pl.k.a podk.(pp/pl):stop.reg,vzd.l.a voľ.tr.k:os.č.hlavy
5v573.5	Kombi.lal.plast.k.a podk.(pp/pl):stop.reg,vzd.l.a voľ.tran.k:krk
5v573.6↔	Komb.lal.pl.k.a podk.(pp/pl):stop.reg,vzd.l.,voľ.tra.kož:ram,axi
5v573.7↔	Komb.lal.pl.k.a podk.(pp/pl):stop.reg,vzd.lal,voľ.tran.k:ram,lak
5v573.8↔	Kombi.l.pl.k.a podk.(pp/pl):stopk.reg,vzd.l.,voľ.trans.k:predlak
5v573.9↔	Komb.lal.pl.k.a podk.(pp/pl):stop.reg,vzd.l.a voľ.transp.k:ruka
5v573.a	Komb.l.pl.k.a podk.(pp/pl):stop.reg,vzd.l.,voľ.transp.k:hr/chrb
5v573.b	Komb.lal.pl.k.a podk.(pp/pl):stop.reg,vzd.l.,voľ.transp.k:bruš.o
5v573.c	Komb.lal.pl.k.a podk.(pp/pl):stop.reg,vzd.l.a voľ.tran.k:ing,gen
5v573.d	Komb.lal.pl.k.a podk.(pp/pl):stop.reg,vzd.l.a voľ.transp.k:glut.o
5v573.e↔	Komb.l.pl.k.a podk.(pp/pl):stop.reg,vzd.l.,voľ.transp.k:steh,kol
5v573.f↔	Komb.l.pl.k.a podk.(pp/pl):stop.reg,vzd.l.,voľ.transp.k:predkol
5v573.g↔	Kombi.lal.pl.k.a podk.(pp/pl):stop.reg,vzd.l.a voľ.transp.k:noha
5v573.x↔	Komb.lal.pl.k.a podk.(pp/pl):stop.reg,vzd.l.a v.transpl.kože:ost
5v584.0	Revízia voľ.transplantátu kože (pp/pl):pery
5v584.1	Revízia voľ.transplantátu kože (pp/pl):nos
5v584.2↔	Revízia voľ.transplantátu kože (pp/pl):ucho
5v584.3↔	Revízia voľ.transplantátu kože (pp/pl):oč.viečko
5v584.4	Revízia voľ.transplantátu kože (pp/pl):ost.č.hlavy
5v584.5	Revízia voľného transplantátu kože (pp/pl):krk
5v584.6↔	Revízia voľ.transplantátu kože (pp/pl):rameno,axila
5v584.7↔	Revízia voľ.transplantátu kože (pp/pl):rameno,lakeť
5v584.8↔	Revízia voľného transplantátu kože (pp/pl):predlakt
5v584.9↔	Revízia voľ.transplantátu kože (popál/polept):ruka
5v584.a	Revízia voľ.transplantátu kože (pp/pl):hr/chrb
5v584.b	Revízia voľ.transplantátu kože (popál/polept):bruš.obl
5v584.c	Revízia voľ.transplantátu kože (pp/pl):inguin,genit.o
5v584.d	Revízia voľ.transplantátu kože (pp/pl):gluteál.obl
5v584.e↔	Revízia voľ.transplantátu kože (pp/pl):stehno,koleno
5v584.f↔	Revízia voľného transplantátu kože (pp/pl):predkol
5v584.g↔	Revízia voľ.transplantátu kože (pp/pl):noha
5v584.x	Revízia voľ.transplantátu kože (popál/polept):ostatné
5v585.0	Revízia lokál.lalok.plastiky kože(pp/pl):pery
5v585.1	Revízia lokál.lalok.plastiky kože(popál/polep):nos
5v585.2↔	Revíz.lokálnej lalok.plastiky kože(pp/pl):ucho
5v585.3↔	Revízia lokál.lalok.plastiky kože(pp/pl):oč.viečko
5v585.4	Revízia lokál.lalok.plastiky kože(pp/pl):ost.č.hlavy
5v585.5	Revízia lokál.lalokovej plastiky kože(pp/pl):krk
5v585.6↔	Revízia lokál.lalok.plastiky kože(pp/pl):rameno,axila
5v585.7↔	Revízia lokál.lalok.plastiky kože(pp/pl):ram,lakeť
5v585.8↔	Revízia lokál.lalok.plastiky kože(pp/pl):predlakt
5v585.9↔	Revízia lokánej lalok.plastiky kože(pp/pl):ruka
5v585.a	Revízia lokál.lalok.plastiky kože(pp/pl):hrud.st/chrbát
5v585.b	Revízia lokál.lalok.plastiky kože(pp/pl):bruš.obl
5v585.c	Revízia lokál.lalok.plastiky kože(pp/pl):ing, genit.o
5v585.d	Revízia lokál.lalok.plastiky kože(pp/pl):gluteál.o
5v585.e↔	Revízia lokálnej lalok.plastiky kože(pp/pl):stehno,koleno
5v585.f↔	Revízia lokál.lalok.plastiky kože(popál/polept):predkol.
5v585.g↔	Revízia lokál.lalokovej plastiky kože(pp/pl):noha
5v585.x↔	Revízia lokál.lalok.plastiky kože(pp/pl):ostatné
5v586.0	Revízia stopk.region.laloku kož.plast.(pop/polep):pery
5v586.1	Revízia stopkatého region.laloku kož.plastiky (pp/pl):nos
5v586.2↔	Revízia stopk.region.laloku kož.plastiky (pp/pl):ucho
5v586.3↔	Revízia stopk.region.laloku kož.plastiky (pp/pl):oč.viečko
5v586.4	Revízia stopk.region.laloku kož.plastiky (pp/pl):ost.č.hlavy
5v586.5	Revízia stopk.regionál.laloku kož.plastiky (pp/pl):krk
5v586.6↔	Revízia stopk.region.laloku kož.plastiky (pp/pl):ram,axila
5v586.7↔	Revízia stopk.region.laloku kož.plastiky (pp/pl):ram,lakeť
5v586.8↔	Revízia stopk.region.laloku kož.plastiky (pp/pl):predlakt
5v586.9↔	Revízia stopkatého region.laloku kož.plastiky (pp/pl):ruka
5v586.a	Revízia stopk.region.laloku kož.plastiky (pp/pl):hrud.st./chrbát
5v586.b	Revízia stopk.regionál.laloku kož.plastiky (pp/pl):bruš.o
5v586.c	Revízia stopk.region.laloku kož.plastiky (pp/pl):ingv,genit.o
5v586.d	Revízia stopk.regionál.laloku kož.plastiky (pp/pl):glut.obl
5v586.e↔	Revízia stopk.region.laloku kož.plastiky (pp/pl):stehno,kol
5v586.f↔	Revízia stopk.region.laloku kož.plast.(popál/polept):predkol
5v586.g↔	Revízia stopkatého region.laloku kož.plast.(pp/pl):noha
5v586.x↔	Revízia stopk.region.laloku kož.plastiky (popál/polept):ost.
5v587.0	Revízia stopk.vzdialeného laloku kož.plast.(pp/pl):pery
5v587.1	Revízia stopk.vzdialeného laloku kož.plastiky (pp/pl):nos
5v587.2↔	Revízia stopkatého vzdial.laloku kož.plastiky (pp/pl):ucho
5v587.3↔	Revízia stopk.vzdial.laloku kož.plast.(pp/pl):oč.viečko
5v587.4	Revízia stopk.vzdial.laloku kož.plast.(pp/pl):ost.č.hlavy
5v587.5	Revízia stopk.vzdial.laloku kož.plast.(popál/polept):krk
5v587.6↔	Revízia stopk.vzdial.laloku kož.plastiky (pp/pl):rameno,axila

5v587.7↔	Revízia stopk.vzdial.laloku kož.plast.(pp/pl):ram,lakeť
5v587.8↔	Revízia stopk.vzdial.laloku kož.plast.(pp/pl):predlakt
5v587.9↔	Revízia stopk.vzdialeného laloku kož.plast.(pp/pl):ruka
5v587.a	Revízia stopk.vzdial.laloku kož.plast.(pp/pl):hrud.st/chrbát
5v587.b	Revízia stopkatého vzdial.laloku kož.plast.(pp/pl):bruš.obl.
5v587.c	Revízia stopk.vzdial.laloku kož.plast.(pp/pl):ing,gen.obl.
5v587.d	Revízia stopk.vzdial.laloku kož.plast.(pp/pl):glut.obl
5v587.e↔	Revízia stopk.vzdial.laloku kož.plast.(pp/pl):stehno,koleno
5v587.f↔	Revízia stopk.vzdial.laloku kož.plast.(pp/pl):predkolenie
5v587.g↔	Revízia stopk.vzdial.laloku kož.plast.(pp/pl):noha
5v587.x	Revízia stopk.vzdial.laloku kož.plastiky (pop/polept):ost.
5v588.0	Revízia voľ.lal.s mikrovask.anast.kož.plast.(pp/pl):pery
5v588.1	Revízia voľ.laloku s mikrovask.anast.kož.plast.(pp/pl):nos
5v588.2↔	Revízia voľ.lal.s mikrovaskul.anast.kož.plast.(pp/pl):ucho
5v588.3↔	Revízia voľ.lal.s mikrovask.anast.kož.plast.(pp/pl):oč.viečko
5v588.4	Revízia voľ.lal.s mikrovask.anast.kož.plast.(pp/pl):ost.č.hlavy
5v588.5	Revízia voľ.lal.s mikrovask.anastomózou kož.plast.(pp/pl):krk
5v588.6↔	Revízia voľ.lal.s mikrovask.anast.kož.plast.(pp/pl):ram,axila
5v588.7↔	Revízia voľ.lal.s mikrovask.anast.kož.plast.(pp/pl):ram,lakeť
5v588.8↔	Revíz.voľ.lal.s mikrovask.anast.kož.plast.(pp/pl):predlakt
5v588.9↔	Revízia voľ.lal.s mikrovask.anast.kož.plast.(pp/pl):ruka
5v588.a	Revízia voľ.lal.s mikrovask.anast.kož.plast.(pp/pl):hr.st/chrb
5v588.b	Revízia voľ.lal.s mikrovask.anast.kož.plast.(pp/pl):bruš.obl
5v588.c	Revíz.voľ.lal.s mikrovask.anast.kož.plast.(pp/pl):ingv.,genit.o
5v588.d	Revízia voľ.lal.s mikrovask.anast.kož.plast.(pp/pl):glut.o
5v588.e↔	Revízia voľ.lal.s mikrovask.anast.kož.plast.(pp/pl):stehno,kol
5v588.f↔	Revízia voľ.lal.s mikrovask.anast.kož.plast.(pp/pl):predkol
5v588.g↔	Revízia voľ.laloku s mikrovask.anast.kož.plast.(pp/pl):noha
5v588.x	Revízia voľ.lal.s mikrovask.anast.kož.plastiky (pop/polep):ost.
5v590.0	Oddel.lalokovej stonky pri popál.a polept:pera
5v590.4	Oddel.lalokovej stonky pri popál.a polept:ost.časti hlavy
5v590.5	Oddelenie lalokovej stonky pri popál.a polept:krk
5v590.6↔	Oddel.lalokovej stonky pri popál.a polept:rameno,axila
5v590.7↔	Oddel.lalokovej stonky pri popál.a polept:rameno a lakeť
5v590.8↔	Oddel.lalokovej stonky pri popál.a polept:predlaktie
5v590.9↔	Oddel.lalokovej stonky pri popál.a polept:ruka
5v590.a	Oddel.lalokovej stonky pri popál.a polept:hrud.st/chrbát
5v590.b	Oddel.lalokovej stonky pri popál.a polept:bruš.o
5v590.c	Oddel.lalokovej stonky pri popál.a polept:inguin.,genit.o
5v590.d	Oddel.lalokovej stonky pri popál.a polept:glut.obl
5v590.e↔	Oddel.lalokovej stonky pri popál.a polept:stehno, koleno
5v590.f↔	Oddel.lalokovej stonky pri popál.a polept:predkolenie
5v590.g↔	Oddel.lalokovej stonky pri popál.a polept:noha
5v590.x↔	Oddel.lalokovej stonky pri popál.a polept:ost.
5v591.0	Desilikonizácia dermál.náhr.materiálu (pp/pl):pera
5v591.4	Desilikonizácia dermál.náhrad.mat.(pp/pl):ost.č.hlavy
5v591.5	Desilikonizácia dermál.náhrad.materiálu (pp/pl):krk
5v591.6↔	Desilikonizácia dermál.náhrad.mat.(pp/pl):rameno,axila
5v591.7↔	Desilikoniz.dermál.náhr.mat.(pp/pl):rameno,lakeť
5v591.8↔	Desilikonizácia dermál.náhr.mat.(pp/pl)predlaktie
5v591.9↔	Desilikonizácia dermál.náhrad.mat.(pp/pl):ruka
5v591.a	Desilikonizácia dermál.náhrad.mat.(pp/pl):hr.st/chrbát
5v591.b	Desilikonizácia dermál.náhrad.materiálu (pp/pl):bruš.o
5v591.c	Desilikoniz.dermál.náhr.mat.pri popál.a polept:ingv.,genit.o
5v591.d	Desilikonizácia dermál.náhr.mat.pri popál.a polept:glut.o
5v591.e↔	Desilikonizácia dermál.náhr.mat. (pp/pl):stehno,koleno
5v591.f↔	Desilikonizácia dermál.náhr.mat.pri popál.a polept:predkol
5v591.g↔	Desilikonizácia dermál.náhrad.materiálu (pp/pl):noha
5v591.x↔	Desilikonizácia dermál.náhr.mat.pri popál.a polept:ost.
5v620.4	Tx.autológ.tuk.b.(<100ml-makrograft),hoj.nervu:hlava
5v620.5	Transpl.autológ.tuk.b.,m.o.(<100ml-makrograft),hoj.nerv:krk
5v620.6↔	Tx.autológ.tuk.b.,m.o(<100ml-makrograft),hoj.nervu:ram,axila
5v620.7↔	Tx.autológ.tuk.b.,m.o(<100ml-makrograft),hoj.nervu:ram,lakeť
5v620.8↔	Tx.autológ.tuk.b.,m.o(<100ml-makrograft),hoj.nervu:predlakt
5v620.a	Tx.autológ.tuk.b.(<100ml-makrogr),hoj.nervu:hr.st.,chrbát
5v620.b	Tx.autológ.tuk.b.,m.obj.(<100ml-makrograft),hoj.nervu:bruš.o.
5v620.c	Tx.autológ.tuk.buniek (<100ml-makrogr),hoj.nervu:ingui.,gen.o
5v620.d	Tx.autológ.tuk.b.,m.o(<100ml-makrograft),hoj.nervu:glut.o.
5v620.e↔	Tx.autol.tuk.b.,m.o(<100ml-makrograft),hoj.nervu:stehn,kol
5v620.f↔	Tx.autológ.tuk.b.,m.o(<100ml-makrograft),hoj.nervu:predkol
5v620.g↔	Tx.autológ.tuk.b.,m.obj(<100ml-makrogr),hoj.nervu:noha
5v620.s↔	Tx.autológ.tuk.b.,m.o(<100ml-makrograft),hoj.nerv:perianál.o.
5v620.x↔	Tx.autológ.tuk.b.malý obj.(<100ml-makrograft),hoj.nervu:ost.
5v621.6↔	Tx.autológ.tuk.b.,ma.obj(<100ml-makrogr),hoj.šliach:ram,axi
5v621.7↔	Tx.autológ.tuk.b.,m.o(<100ml-makrograft),hoj.šliach:ram,lak
5v621.8↔	Tx.autol.tuk.b.,ma.obj(<100ml-makrograft),hoj.šliach:predlakt
5v621.e↔	Tx.autol.tuk.b.,m.obj(<100ml-makrograft),hoj.šliach:stehn,kol
5v621.f↔	Tx.autológ.tuk.b.,m.obj(<100ml-makrograft),hoj.šliach:predkol
5v621.g↔	Tx.autológ.tuk.b.,m.obj(<100ml-makrogr),hoj.šliach:noha
5v621.x↔	Tx.autológ.tuk.b.,malý obj(<100ml-makrograft),hoj.šliach:ost.
5v622.4	Tx.autológ.tuk.b.,m.o(<100ml-mikrograft),hoj.nervu:hlava
5v622.5	Transpl.autológ.tuk.b.,m.o.(<100ml-mikrograft),hoj.nervu:krk
5v622.6↔	Tx.autológ.tuk.b.,m.o(<100ml-mikrograft),hoj.nervu:ram,axila
5v622.7↔	Tx.autológ.tuk.b.,m.obj(<100ml-mikrograft),hoj.nervu:ram,lak
5v622.8↔	Tx.autológ.tuk.b.,m.obj(<100ml-mikrograft),hoj.nervu:predlakt
5v622.a↔	Tx.autológ.tuk.b.,m.o(<100ml-mikrogr.),hoj.nervu:hr.st,chrbát
5v622.b	Tx.autológ.tuk.b.,m.obj(<100ml-mikrograft),hoj.nervu:bruš.o.
5v622.c	Tx.autol.tuk.b.,m.obj(<100ml-mikrogr.),hoj.nervu:ing,gen.o
5v622.d	Tx.autológ.tuk.b.,m.obj(<100ml-mikrograft),hoj.nervu:glut.o.
5v622.e↔	Tx.autológ.tuk.b.,m.o(<100ml-mikrograft),hoj.nervu:stehn,kol
5v622.f↔	Tx.autológ.tuk.b.,m.o(<100ml-mikrograft),hoj.nervu:predkol
5v622.g↔	Tx.autológ.tuk.b.,ma.obj(<100ml-mikrogr.),hoj.nervu:noha
5v622.s↔	Tx.autológ.tuk.b.,m.o(<100ml-mikrograft),hoj.nervu:perianál.o
5v622.x↔	Tx.autológ.tuk.bun.,malý obj(<100ml-mikrograft),hoj.nervu:ost
5v623.6↔	Tx.autol.tuk.b.,ma.obj(<100ml-mikrogr.),hoj.šliach:ram,axila
5v623.7↔	Tx.autológ.tuk.b.,m.obj(<100ml-mikrograft),hoj.šliach:ram,lak
5v623.8↔	Tx.autológ.tuk.b.,m.o(<100ml-mikrograft),hoj.šliach:predlakt
5v623.e↔	Tx.autológ.tuk.b.,m.o.(<100ml-mikrograft),hoj.šliach:stehn,kol
5v623.f↔	Tx.autol.tuk.b.,ma.obj(<100ml-mikrograft),hoj.šliach:predkol
5v623.g↔	Tx.autológ.tuk.b.,m.obj(<100ml-mikrogr.),hoj.šliach:noha
5v623.x↔	Tx.autológ.tuk.b.,malý obj(<100ml-mikrograft),hoj.šliach:ost.
5v624.1	Tx.autológ.tuk.b.,m.o(<100ml-mikrograft),chron.defekt.k:nos
5v624.4	Tx.autol.tuk.b.(<100ml-mikrogr.),chr.def.kože:ost.č.hlavy
5v624.5	Tx.autológ.tuk.b.,m.o(<100ml-mikrograft),chron.def.kože:krk
5v624.6↔	Tx.autol.tuk.b.(<100ml-mikrogr.),chr.defekt.kože:ram,axila
5v624.7↔	Tx.autológ.tuk.b.(<100ml-mikrogr.),chron.def.kože:ram,lakeť
5v624.8↔	Tx.autológ.tuk.b.(<100ml-mikrogr.),chr.defekt.kože:predlakt
5v624.a	Tx.autol.tuk.b.(<100ml-mikrogr.),chr.def.kože:hr.st.,chrbát
5v624.b	Tx.autológ.tuk.b.,m.o(<100ml-mikrogr.),chron.def.kože:bruš.o.
5v624.c	Tx.autol.tuk.b.,m.o(<100ml-mikrogr.),chr.def.kože:ing,gen.o
5v624.d	Tx.autol.tuk.b.,m.obj(<100ml-mikrogr.),chron.def.kože:glut.o.
5v624.e↔	Tx.autológ.tuk.b.(<100ml-mikrogr.),chron.def.kože:stehno,kol
5v624.f↔	Tx.autológ.tuk.b.(<100ml-mikrogr.),chron.defekt.kože:predkol
5v624.g↔	Tx.autol.tuk.b.,m.o(<100ml-mikrogr.),chron.def.kože:noha
5v624.h	Tx.autológ.tuk.b.(<100ml-mikrogr.),chron.def.kože:kapilícium
5v624.n↔	Tx.autol.tuk.b.,m.o(<100ml-mikrograft),chr.defekt.kože:prsník
5v624.p↔	Tx.autol.tuk.b.(<100ml-mikrogr.),chr.def.kože:periaurikul.o.
5v624.r	Tx.autol.tuk.b.(<100ml-mikrogr.),chron.def.kože:periokul.o.
5v624.s↔	Tx.autol.tuk.b.(<100ml-mikrogr.),chron.defekt.kože:perianál.o.
5v624.t↔	Tx.autológ.tuk.b.(<100ml-mikrogr.),chron.def.kože:bukálna o.
5v624.u↔	Tx.autológ.tuk.b.(<100ml-mikrogr.),chron.def.kože:čelo.obl.
5v624.v↔	Tx.autológ.tuk.b.(<100ml-mikrogr.),chron.def.kože:obl.menta
5v624.w↔	Tx.autol.tuk.b.,m.o(<100ml-mikrogr.),chr.def.kože:nasolab.o.
5v624.x↔	Tx.autológ.tuk.b.,m.o(<100ml-mikrograft),chron.defekt.k:ost.
5v624.y	Transpl.autol.tuk.b.(<100ml-mikrogr.),chr.defekt.k:zygomat.o.
5v625.1	Tx.autológ.tuk.b.,m.obj(<100ml-mikrograft),chron.fistuly:nos
5v625.4	Tx.autol.tuk.b.,m.o(<100ml-mikrogr.),chr.fistuly:ost.č.hlavy
5v625.5	Tx.autológ.tuk.b.,m.o(<100ml-mikrograft),chron.fistuly:krk
5v625.6↔	Tx.autológ.tuk.b.,m.o(<100ml-mikrogr.),chr.fistuly:ram,axila
5v625.7↔	Tx.autológ.tuk.b.,m.o(<100ml-mikrogr.),chron.fistuly:ram,lak
5v625.8↔	Tx.autol.tuk.b.,m.obj(<100ml-mikrogr.),chron.fistuly:predlakt
5v625.a	Tx.autol.tuk.b.m.o(<100ml-mikrogr.),chr.fistuly:hr.st.,chrbát
5v625.b	Tx.autológ.tuk.b.,m.o(<100ml-mikrograft),chron.fistuly:bruš.o.
5v625.c	Tx.autol.tuk.b.,m.obj(<100ml-mikrogr.),chr.fistuly:ing,gen.o
5v625.d	Tx.autológ.tuk.b.,m.obj(<100ml-mikrogr.),chron.fistuly:glut.o.
5v625.e↔	Tx.autol.tuk.b.,m.obj(<100ml-mikrogr.),chron.fistuly:stehn,kol
5v625.f↔	Tx.autológ.tuk.b.,m.obj(<100ml-mikrogr.),chron.fistuly:predkol
5v625.g↔	Tx.autológ.tuk.b.,m.obj(<100ml-mikrogr.),chr.fistuly:noha
5v625.h	Tx.autol.tuk.b.,m.o(<100ml-mikrogr.),chron.fistuly:kapilícium
5v625.n↔	Tx.autológ.tuk.b.(<100ml-mikrograft),chron.fistuly:prsník

5v625.p↔	Tx.autol.tuk.b.,m.o(<100ml-mikrogr.),chr.fistuly:periaurikul.o.
5v625.q↔	Tx.autológ.tuk.b.(<100ml-mikrogr.),chron.fistuly:obl.menta
5v625.r	Tx.autol.tuk.b.,m.obj(<100ml-mikrogr.),chr.fistuly:periokul.o.
5v625.s↔	Tx.autol.tuk.b.,m.o(<100ml-mikrogr.),chron.fistuly:perianál.o
5v625.t↔	Tx.autológ.tuk.b.,m.obj(<100ml-mikrogr.),chron.fistuly:bukál.o
5v625.u↔	Tx.autol.tuk.b.,m.obj(<100ml-mikrogr.),chron.fistuly:čelo.obl.
5v625.w↔	Tx.autol.tuk.b.,m.obj(<100ml-mikrogr.),chr.fistuly:nasolabiál.o
5v625.x↔	Tx.autol.tuk.b.,malý objem(<100ml-mikrograft),chr.fistuly:ost.
5v625.y	Tx.autol.tuk.b.,m.obj(<100ml-mikrogr.),chr.fistuly:zygomat.o.
5v626.1	Transpl.autológ.tuk.b.,m.o.(<100ml-mikrograft),jazvo.tk:nos
5v626.4	Tx.autológ.tuk.b.,m.obj(<100ml-mikrogr.),jazv.tk:ost.č.hlavy
5v626.5	Transpl.autológ.tuk.b.,m.o.(<100ml-mikrograft),jazv.tkan:krk
5v626.6↔	Tx.autológ.tuk.b.,m.o(<100ml-mikrograft),jazv.tkan:ram,axila
5v626.7↔	Tx.autológ.tuk.b.,m.o(<100ml-mikrograft),jazv.tkan:ram,lakeť
5v626.8↔	Tx.autológ.tuk.b.,m.o(<100ml-mikrograft),jazvovité tk:predlakt
5v626.a	Tx.autológ.tuk.b.,m.obj(<100ml-mikrogr.),jazv.tkan:hr.st,chrb
5v626.b	Tx.autológ.tuk.b.,m.o(<100ml-mikrograft),jazv.tkan:brušná o.
5v626.c	Tx.autol.tuk.b.,m.obj(<100ml-mikrogr.),jazv.tkan:ingv,genitál.o
5v626.d	Tx.autológ.tuk.b.,m.obj(<100ml-mikrograft),jazvovit.tk:glut.o.
5v626.e↔	Tx.autológ.tuk.b.,m.o(<100ml-mikrograft),jazv.tkan:stehno,kol
5v626.f↔	Tx.autológ.tuk.b.,m.o(<100ml-mikrograft),jazv.tkan:predkol
5v626.g↔	Tx.autológ.tuk.b.,malý obj(<100ml-mikrogr.),jazvo.tkan:noha
5v626.h	Tx.autológ.tuk.b.,m.o(<100ml-mikrograft),jazv.tkan:kapilícium
5v626.n↔	Tx.autológ.tuk.b.,m.o(<100ml-mikrograft),jazv.tkan:prsník
5v626.p↔	Tx.autol.tuk.b.,m.obj(<100ml-mikrogr.),jazv.tkan:periaurikul.o.
5v626.q↔	Tx.autológ.tuk.b.,m.o(<100ml-mikrograft),jazv.tkan:obl.menta
5v626.r	Tx.autológ.tuk.b.,m.obj(<100ml-mikrogr.),jazv.tkan:periokul.o.
5v626.s↔	Tx.autológ.tuk.b.,m.o(<100ml-mikrograft),jazv.tkan:perianál.o.
5v626.t↔	Tx.autológ.tuk.b.,malý o.(<100ml-mikrograft),jazv.tkan:bukál.o
5v626.u↔	Tx.autológ.tuk.b.,m.o(<100ml-mikrograft),jazv.tkan:čelo.obl.
5v626.w↔	Tx.autológ.tuk.b.,m.obj(<100ml-mikrogr.),jazv.tk:nasolabiál.o.
5v626.x↔	Tx.autológ.tuk.b.malý objem(<100ml-mikrograft),jazv.tkan:ost
5v626.y	Tx.autológ.tuk.b.,m.obj(<100ml-mikrogr.),jazv.tkan:zygomat.o.
5v627.1	Tx.autológ.tuk.b.(<100ml-mikrogr),VVCH s def.obj.mäkk.tk:nos
5v627.4	Tx.autol.tuk.b.(<100ml-mikrogr.),VVCH s def.obj.mäkk.tk:o.č.hl.
5v627.5	Tx.autológ.tuk.b.(<100ml-mikrogr.),VVCH s def.obj.mäkk.tk:krk
5v627.6↔	Tx.autol.tuk.b.(<100ml-mikrog.),VVCH s def.o.mäkk.tk:ram,axi
5v627.7↔	Tx.autol.tuk.b.(<100ml-mikrog),VVCH s def.obj.mäkk.tk:ram,lak
5v627.8↔	Tx.autol.tuk.b.(<100ml-mikrogr),VVCH s def.obj.mäkk.tk:predl
5v627.a	Tx.autol.tuk.b.(<100ml-mikrog.),VVCH s def.obj.m.tk:hr.st,chrb
5v627.b	Tx.autol.tuk.b.(<100ml-mikrogr.),VVCH s def.obj.mäkk.tk:bruš.o
5v627.c	Tx.autol.tuk.b.(<100ml-mikrogr),VVCH s def.o.mäkk.tk:ing,gen.o
5v627.d	Tx.autol.tuk.b.(<100ml-mikrogr),VVCH s def.obj.mäkk.tk:glut.o.
5v627.e↔	Tx.autol.tuk.b.(<100ml-mikrog),VVCH s def.o.mäk.tk:stehno,kol
5v627.f↔	Tx.autol.tuk.b.(<100ml-mikrog.),VVCH,def.obj.mäkk.tk:predkol.
5v627.g↔	Tx.autol.tuk.b.(<100ml-mikrogr.),VVCH s def.obj.mäkk.tk:noha
5v627.h	Tx.autol.tuk.b.(<100ml-mikrog.),VVCH s def.obj.mäkk.tk:kapilíc.
5v627.n↔	Tx.autol.tuk.b.(<100ml-mikrogr.),VVCH s def.obj.mäkk.tk:prsník
5v627.p↔	Tx.autol.tuk.b.(<100ml-mik.),VVCH s def.obj.m.tk:periaurik.o.
5v627.q↔	Tx.autol.tuk.b.(<100ml-mikrogr.),VVCH,def.obj.m.tk:obl.menta
5v627.r	Tx.autol.tuk.b.(<100ml-mikrog.),VVCH,def.obj.m.tk:perioku.o.
5v627.s↔	Tx.autol.tuk.b.(<100ml-mikrog.),VVCH def.obj.m.tk:perianá.o.
5v627.t↔	Tx.autol.tuk.b.(<100ml-mikrogr.),VVCH,def.obj.m.tk:bukáln o.
5v627.u↔	Tx.autol.tuk.b.(<100ml-mikrogr.),VVCH s def.obj.m.tk:čelo.obl.
5v627.w↔	Tx.autol.tuk.b.(<100ml-mikrogr.),VVCH,def.obj.m.tk:nasola.o.
5v627.x↔	Tx.autológ.tuk.b.(<100ml-mikrogr.),VVCH s def.obj.mäk.tk:ost.
5v627.y	Tx.autol.tuk.b.(<100ml-mikrog.),VVCH s def.obj.m.tk:zygom.o
5v62x.1	Iná transpl.autológ.tuk.b.,m.objem (<100ml-mikrograft):nos
5v62x.4	Iná tx.autológ.tuk.b.,malý obj(<100ml-mikrograft):ost.č.hlavy
5v62x.5	Iná tx.autológ.tuk.b.,malý obj.(<100ml-mikrograft):krk
5v62x.6↔	Iná tx.autológ.tuk.b.,malý obj(<100ml-mikrograft):ram,axila
5v62x.7↔	Iná tx.autol.tuk.buniek, malý obj(<100ml-mikrograft):ram,lak
5v62x.8↔	Iná tx.autológ.tuk.b.,malý obj(<100ml-mikrograft):predlaktie
5v62x.a	Iná tx.autológ.tuk.b.,malý obj(<100ml-mikrograft):hr.st,chrbát
5v62x.b	Iná tx.autológ.tuk.b.,malý obj(<100ml-mikrograft):brušná o.
5v62x.c	Iná tx.autológ.tuk.b.,malý o.(<100ml-mikrograft):inguin,genit.o
5v62x.d	Iná tx.autológ.tuk.buniek ,malý obj(<100ml-mikrograft):glut.o.
5v62x.e↔	Iná tx.autológ.tuk.b.,malý obj(<100ml-mikrograft):stehno,kol
5v62x.f↔	Iná tx.autológ.tuk.b.,malý obj(<100ml-mikrograft):predkolenie
5v62x.g↔	Iná tx.autológ.tuk.b.,malý objem(<100ml-mikrograft):noha
5v62x.h	Iná tx.autológ.tuk.b.,malý obj(<100ml-mikrograft):kapilícium
5v62x.n↔	Iná transpl.autológ.tuk.b.,m.o.(<100ml-mikrograft):prsník
5v62x.p↔	Iná tx.autol.tuk.b.,malý obj(<100ml-mikrograft):periaurikul.o
5v62x.r	Iná tx.autológ.tuk.b.,malý obj(<100ml-mikrograft):obl.menta
5v62x.s↔	Iná tx.autológ.tuk.b.,malý obj(<100ml-mikrograft):periokulár.o.
5v62x.t↔	Iná tx.autológ.tuk.b.,malý obj(<100ml-mikrograft):perianál.o.
5v62x.u↔	Iná tx.autológ.tuk.b.,malý obj(<100ml-mikrograft):bukálna o.
5v62x.v↔	Iná tx.autológ.tuk.b.,malý obj(<100ml-mikrograft):čelo.obl.
5v62x.w↔	Iná tx.autológ.tuk.b.,malý o(<100ml-mikrograft):nasolabiál.o.
5v62x.x↔	Iná transpl.autológ.tuk.b.,malý objem(<100ml-mikrograft):ost.
5v62x.y	Iná tx.autológ.tuk.b.,malý obj(<100ml-mikrograft):zygomat.o.
5v630.0	Tx.autológ.tuk.b.,v.o(>100ml-makrogrft),chr.defekty kože:pera
5v630.1	Tx.autológ.tuk.b.,veľ.o(>100ml-makrograft),chr.def.kože:nos
5v630.4	Tx.autol.tuk.b.,veľ.obj(>100ml-makrogr),chr.def.kože:ost.č.hl
5v630.5	Tx.autológ.tuk.b.(>100ml-makrograft),chron.defekty kože:krk
5v630.6↔	Tx.autol.tuk.b.,veľ.o(>100ml-makrogr),chron.def.kože:ram,axi
5v630.7↔	Tx.autol.tuk.b.,veľ.o(>100ml-makrogr),chron.def.kože:ram,lak
5v630.8↔	Tx.autol.tuk.b.,veľ.o(>100ml-makrogr),chron.def.kože:predlakt
5v630.9↔	Tx.autológ.tuk.b.(>100ml-makrograft),chr.defekty kože:ruka
5v630.a	Tx.autol.tuk.b.,v.o(>100ml-makrogr),chr.def.kože:hr.st,chrbát
5v630.b	Tx.autol.tuk.b.,veľ.obj(>100ml-makrogr),chron.def.kože:bruš.o
5v630.c	Tx.autol.tuk.b.,veľ.obj(>100ml-makrogr),chr.def.kože:ing,gen.o
5v630.d	Tx.autol.tuk.b.,veľ.obj(>100ml-makrogr),chron.def.kože:glut.o.
5v630.e↔	Tx.autol.tuk.b.,veľ.o(>100ml-makrogr),chr.def.kože:stehn,kol
5v630.f↔	Tx.autol.tuk.b.,veľký o(>100ml-makrogr),chr.def.kože:predkol
5v630.g↔	Tx.autol.tuk.b.,veľ.obj(>100ml-makrogr),chron.def.kože:noha
5v630.h	Tx.autol.tuk.b.,veľ.o(>100ml-makrogr),chron.def.kože:kapilíc.
5v630.n↔	Tx.autológ.tuk.b.(>100ml-makrogr),chron.defekty kože:prsník
5v630.p↔	Tx.autol.tuk.b.,v.o(>100ml-makrogr),chr.def.kože:periaurikul.o.
5v630.q↔	Tx.autol.tuk.b.,veľ.o(>100ml-makrogr),chr.def.kože:obl.menta
5v630.r↔	Tx.autol.tuk.b.,v.obj(>100ml-makrogr),chr.def.kože:periokul.o.
5v630.s↔	Tx.autol.tuk.b.,veľ.o(>100ml-makrogr),chron.def.kože:perian.o
5v630.t↔	Tx.autol.tuk.b.,v.obj(>100ml-makrogr),chron.def.kože:bukál.o.
5v630.u↔	Tx.autol.tuk.b.,v.obj(>100ml-makrogr),chron.def.kože:čelo.obl.
5v630.w↔	Tx.autol.tuk.b.,v.o(>100ml-makrogr),chr.def.kože:nasolabiál.o
5v630.x↔	Tx.autológ.tuk.b.(>100ml-makrograft),chron.defekty kože:ost.
5v630.y	Tx.autol.tuk.b.,v.o(>100ml-makrogr),chron.def.kože:zygomat.o.
5v631.0	Tx.autológ.tuk.b.,veľ.o(>100ml-makrograft),chron.fistuly:pera
5v631.1	Tx.autológ.tuk.b.,v.obj(>100ml-makrograft),chron.fistuly:nos
5v631.4	Tx.autológ.tuk.b.(>100ml-makrograft),chron.fistuly:ost.č.hl.
5v631.5	Tx.autológ.tuk.b.,veľ.o(>100ml-makrograft),chron.fistuly:krk
5v631.6↔	Tx.autol.tuk.b.,veľ.obj(>100ml-makrogr),chr.fistuly:ram,axila
5v631.7↔	Tx.autológ.tuk.b.,veľ.obj(>100ml-makrogr),chr.fistuly:ram,lak
5v631.8↔	Tx.autol.tuk.b.,veľ.obj(>100ml-makrogr),chron.fistuly:predlakt
5v631.9↔	Tx.autológ.tuk.b.,veľ.obj(>100ml-makrograft),chr.fistuly:ruka
5v631.a	Tx.autol.tuk.b.,veľ.o(>100ml-makrogr),chron.fistuly:hr.st,chrb
5v631.b	Tx.autológ.tuk.b.,veľ.obj(>100ml-makrograft),chr.fistuly:bruš.o
5v631.c	Tx.autológ.tuk.b.,veľ.o(>100ml-makrogr),chr.fistuly:ing,gen.o
5v631.d	Tx.autológ.tuk.b.,veľ.obj(>100ml-makrogr),chron.fistuly:glut.o.
5v631.e↔	Tx.autol.tuk.b.,veľ.obj(>100ml-makrogr),chr.fistuly:stehno,kol
5v631.f↔	Tx.autológ.tuk.b.,veľ.obj(>100ml-makrogr),chr.fistuly:predkol
5v631.g↔	Tx.autol.tuk.b.,veľ.obj(>100ml-makrogr),chron.fistuly:noha
5v631.h	Tx.autológ.tuk.b.,veľ.obj(>100ml-makrogr),chr.fistuly:kapilíc.
5v631.n↔	Tx.autológ.tuk.b.,veľ.obj(>100ml-makrograft),chr.fistuly:prsník
5v631.p↔	Tx.autol.tuk.b.,veľ.o(>100ml-makrogr),chr.fistuly:periaurikul.o
5v631.q↔	Tx.autológ.tuk.b.,v.o(>100ml-makrogr),chron.fistuly:obl.menta
5v631.r↔	Tx.autol.tuk.b.,veľ.o(>100ml-makrogr),chron.fistuly:periokul.o
5v631.s↔	Tx.autol.tuk.b.,veľ.obj(>100ml-makrogr),chr.fistuly:perianál.o.
5v631.t↔	Tx.autol.tuk.b.,veľ.obj(>100ml-makrogr),chron.fistuly:bukál.o
5v631.u↔	Tx.autológ.tuk.b.,veľ.obj(>100ml-makrogr),chr.fistuly:čelo.obl.
5v631.w↔	Tx.autol.tuk.b.,v.o(>100ml-makrogr),chron.fistuly:nasolab.o.
5v631.x↔	Tx.autológ.tuk.b.,veľ.obj(>100ml-makrograft),chron.fistuly:ost.
5v631.y	Tx.autol.tuk.b.,veľ.o(>100ml-makrogr),chron.fistuly:zygomat.o
5v632.0	Transpl.autológ.tuk.b.,v.o.(>100ml-makrograft),jazv.tk:pera
5v632.1	Transpl.autológ.tuk.b.,v.o.(>100ml-makrograft),jazv.tk:nos
5v632.4	Tx.autológ.tuk.b.,veľ.obj(>100ml-makrogr),jazv.tk:ost.č.hlavy
5v632.5	Transpl.autológ.tuk.b.,v.o.(>100ml-makrograft),jazv.tk:krk
5v632.6↔	Tx.autológ.tuk.b.,veľ.obj(>100ml-makrograft),jazv.tk:ram,axila
5v632.7↔	Tx.autológ.tuk.b.,veľ.obj(>100ml-makrograft),jazv.tk:ram,lakeť
5v632.8↔	Tx.autológ.tuk.b.,veľ.obj(>100ml-makrograft),jazv.tk:predlakt

5v632.9↔	Transpl.autológ.tuk.b.,v.o.(>100ml-makrograft),jazv.tk:ruka
5v632.a	Tx.autológ.tuk.b.,veľ.obj(>100ml-makrograft),jazv.tk:hr.st,chrb
5v632.b	Tx.autológ.tuk.b.,veľ.obj(>100ml-makrograft),jazv.tk:brušná o.
5v632.c	Tx.autol.tuk.b.,v.o(>100ml-makrogr),jazvovité tk:inguin,genit.o
5v632.d	Tx.autológ.tuk.b.,veľ.obj(>100ml-makrograft),jazv.tk:glut.o.
5v632.e↔	Tx.autológ.tuk.b.,veľ.obj(>100ml-makrograft),jazv.tk:steh,kol
5v632.f↔	Tx.autológ.tuk.b.,veľ.obj(>100ml-makrograft),jazv.tk:predkol
5v632.g↔	Tx.autológ.tuk.b.,veľ.obj(>100ml-makrograft),jazv.tk:noha
5v632.h	Tx.autol.tuk.b.,veľ.obj(>100ml-makrograft),jazv.tk:kapilícium
5v632.n↔	Tx.autológ.tuk.b.,veľ.obj(>100ml-makrograft),jazv.tk:prsník
5v632.p↔	Tx.autol.tuk.b.,v.o(>100ml-makrogr),jazv.tk:periaurikul.o.
5v632.q↔	Tx.autológ.tuk.b.,v.obj(>100ml-makrograft),jazv.tk:obl.menta
5v632.r↔	Tx.autológ.tuk.b.,veľ.o(>100ml-makrograft),jazv.tk:periokul.o
5v632.s↔	Tx.autol.tuk.b.,veľ.obj(>100ml-makrograft),jazv.tk:perianál.o
5v632.t↔	Tx.autológ.tuk.b.,veľ.obj(>100ml-makrograft),jazv.tk:bukál.o.
5v632.u↔	Tx.autológ.tuk.b.,veľ.obj(>100ml-makrograft),jazv.tk:čelo.obl.
5v632.w↔	Tx.autol.tuk.b.,v.obj(>100ml-makrograft),jazv.tk:nasolabiál.o
5v632.x↔	Tx.autológ.tuk.b.,veľký obj(>100ml-makrograft),jazv.tk:ost
5v632.y	Tx.autológ.tuk.b.,veľ.o(>100ml-makrograft),jazv.tk:zygomat.o.
5v633.0	Tx.autológ.tuk.b.(>100ml-makrogr),VVCH,def.obj.mäkk.tk:pera
5v633.1	Tx.autológ.t.b.(>100ml-makrogr),VVCH,defekt.obj.mäkk.tk:nos
5v633.4	Tx.autol.t.b.(>100ml-makrogr),VVCH,def.obj.mäkk.tk:ost.č.hl.
5v633.5	Tx.autológ.tuk.b.(>100ml-makrogr),VVCH,def.obj.mäkk.tk:krk
5v633.6↔	Tx.autol.t.b.(>100ml-makrogr),VVCH,def.obj.mäkk.tk:ram,axila
5v633.7↔	Tx.autol.t.b.(>100ml-makrogr),VVCH,def.obj.mäkk.tk:ram,lak
5v633.8↔	Tx.autol.t.b.(>100ml-makrogr),VVCH,def.obj.mäkk.tk:predlakt
5v633.9↔	Tx.autológ.t.b.(>100ml-makrogr),VVCH,def.obj.mäkk.tk:ruka
5v633.a	Tx.autol.t.b.(>100ml-makrogr),VVCH,def.obj.m.tk:hr.st,chrb
5v633.b	Tx.autológ.t.b.(>100ml-makrogr),VVCH,def.obj.mäkk.tk:bruš.o.
5v633.c	Tx.autol.t.b.(>100ml-makrogr),VVCH,def.obj.mäkk.tk:ing,gen.o
5v633.d	Tx.autol.t.b.(>100ml-makrogr),VVCH,defekt.obj.mäkk.tk:glut.o.
5v633.e↔	Tx.autol.t.b.(>100ml-makrogr),VVCH,def.obj.mäkk.tk:steh,kol
5v633.f↔	Tx.autol.t.b.(>100ml-makrogr),VVCH,def.obj.mäkk.tk:predkol.
5v633.g↔	Tx.autol.tuk.b.(>100ml-makrogr),VVCH,def.obj.mäkk.tk:noha
5v633.h	Tx.autol.tuk.b.(>100ml-makrogr),VVCH,def.obj.mäkk.tk:kapilíc
5v633.n↔	Tx.autol.tuk.b.(>100ml-makrogr),VVCH,def.obj.mäkk.tk:prsník
5v633.p↔	Tx.autol.t.b.(>100ml-makrogr),VVCH,def.obj.m.tk:periaurik.o.
5v633.q↔	Tx.autol.t.b.(>100ml-makrogr),VVCH,def.obj.mäkk.tk:o.menta
5v633.r↔	Tx.autol.t.b.(>100ml-makrogr),VVCH,def.obj.mäkk.tk:periok.o
5v633.s↔	Tx.autol.t.b.(>100ml-makrogr),VVCH,def.obj.mäkk.tk:perianál
5v633.t↔	Tx.autol.t.b.(>100ml-makrogr),VVCH,def.obj.mäkk.tk:bukál.o.
5v633.u↔	Tx.autol.t.b.(>100ml-makrogr),VVCH,def.obj.mäkk.tk:čelo.obl.
5v633.w↔	Tx.autol.t.b.(>100ml-makrogr),VVCH,def.obj.mäk.tk:nasolab.o
5v633.x↔	Tx.autológ.tuk.b.(>100ml-makrogr),VVCH,def.obj.mäkk.tk:ost.
5v633.y	Tx.autol.t.b.(>100ml-makrogr),VVCH,def.obj.mäk.tk:zygomat.o
5v63x.0	Iná transpl.autológ.tuk.b.,veľký obj.(>100ml-makrograft):pera
5v63x.1	Iná transplantácia autológ.tuk.b.,v.o.(>100ml-makrograft):nos
5v63x.4	Iná tr.autológ.tuk.b.(>100ml-makrograft):ost.časti hlavy
5v63x.5	Iná transpl.autológ.tuk.b.,v.o.(>100ml-makrograft):krk
5v63x.6↔	Iná tx.autológ.tuk.b.,veľ.obj(>100ml-makrograft):ram,axila
5v63x.7↔	Iná tx.autológ.tuk.b.,veľ.obj(>100ml-makrograft):ram,lakeť
5v63x.8↔	Iná tx.autológ.tuk.b.,veľký obj(>100ml-makrograft):predlaktie
5v63x.9↔	Iná transpl.autológ.tuk.b.,v.objem(>100ml-makrograft):ruka
5v63x.a	Iná transpl.autol.tuk.b.(>100ml-makrograft):hr.st,chrbát
5v63x.b	Iná transpl.autológ.tuk.b.,v.o.(>100ml-makrograft):bruš.o
5v63x.c	Iná tx.autológ.tuk.b.,veľ.obj(>100ml-makrograft):inguin,genit.o
5v63x.d	Iná tx.autológ.tuk.b.,veľ.obj(>100ml-makrograft):gluteál.o.
5v63x.e↔	Iná tx.autológ.tuk.b.,veľ.obj(>100ml-makrograft):stehn,kol
5v63x.f↔	Iná tx.autológ.tuk.b.,veľ.obj(>100ml-makrograft):predkolenie
5v63x.g↔	Iná tx.autológ.tuk.b.,veľ.objem(>100ml-makrograft):noha
5v63x.h	Iná tx.autológ.tuk.b.,veľ.obj(>100ml-makrograft):kapilícium
5v63x.n↔	Iná transpl.autológ.tuk.b.,v.o.(>100ml-makrograft):prsník
5v63x.p↔	Iná tx.autológ.tuk.b.,veľ.obj(>100ml-makrograft):periaurikul.o.
5v63x.q↔	Iná tx.autológ.tuk.b.,veľ.obj(>100ml-makrograft):obl.menta
5v63x.r↔	Iná tx.autológ.tuk.b.,veľ.obj(>100ml-makrograft):periokulár.o.
5v63x.s↔	Iná tx.autológ.tuk.b.,veľ.obj(>100ml-makrograft):perianálna o.
5v63x.t↔	Iná tx.autológ.tuk.b.,veľ.obj(>100ml-makrograft):bukálna o.
5v63x.u↔	Iná tx.autológ.tuk.b.,veľ.obj(>100ml-makrograft):čelo.obl.
5v63x.w↔	Iná tx.autológ.tuk.b.,veľ.obj(>100ml-makrograft):nasolabiál.o.
5v63x.x↔	Iná transpl.autológ.tuk.b.,veľký obj(>100ml-makrograft):ost.
5v63x.y	Iná tx.autológ.tuk.b.,veľ.obj(>100ml-makrograft):zygomat.obl.

Výkon J02-5

5j514.2	Transcervik.extenzív.mediastinálna lymfadenektómia
5m122	Bloková disekcia cervikálnych LU:jednostranne
5m123	Totálna disekcia cervikálnych LU:jednostranne
5m124	Rozšírená disekcia cervikálnych LU:jednostranne

Výkon J01-2

Pozri stranu 15.

Výkon J02-6

5t870.0↔	Pl.rek.s lok.fasciokut.lalok.na sval.a fasc:hlava,krk
5t870.1↔	Pl.rek.s lok.fasciokut.lalok.na sval.a fasc:rameno,axila
5t870.2↔	Pl.rek.s lok.fasciokut.lalok.na sval.a fasc:ram,lak.
5t870.3↔	Plast.rek.s lok.fasciokut.lalok.na sval.a fasc:predl.
5t870.4↔	Pl.rek.s lok.fasciokut.lalok.na sval.a fasc:hr.sten,chrb.
5t870.5↔	Pl.rek.s lok.fasciokut.lalok.na sval.a fasc:bruš.stena
5t870.6↔	Pl.rek.s lok.fasciokut.lalok.na sval.a fasc:ing,gen,gl.obl.
5t870.7↔	Pl.rek.s lok.fasciokut.lalok.na sval.a fasc:steh,kol.
5t870.8↔	Pl.rek.s lok.fasciokut.lalok.na sval.a fasc:predkol.
5t870.9↔	Pl.rek.s lokál.fasciokut.lalok.na sval.a fasc:noha
5t870.x	Pl.rek.s lok.fasciokut.lalok.na sval.a fasc:ostatné
5t871.0↔	Pl.rek.s lok.fasciokut.l.na ciev.stop.na sval,fasc:hlava,krk
5t871.1↔	Pl.rek.s lok.fasciokut.l.na ciev.stop.na sval,fasc:ram,axi.
5t871.2↔	Pl.rek.s lok.fasciokut.l.na ciev.stop.na sval,fasc:ram,lak.
5t871.3↔	Pl.rek.s lok.fasciokut.l.na ciev.stop.na sval,fasc:predl.
5t871.4↔	Pl.rek.s lok.fasciok.l.na ciev.st.na sval,fasc:hr.sten,chrb.
5t871.5↔	Pl.rek.s lok.fasciok.l.na ciev.stop.na sval,fasc:bruš.stena
5t871.6↔	Pl.rek.s lok.fasciok.l.na c.st.na sval,fasc:ing,gen,gl.obl.
5t871.7↔	Pl.rek.s lok.fasciokut.l.na ciev.stop.na sval,fasc:steh,kol.
5t871.8↔	Pl.rek.s lok.fasciokut.l.na ciev.stop.na sval,fasc:predk.
5t871.9↔	Pl.rek.s lok.fasciokut.l.na ciev.stop.na sval,fasc:noha
5t871.x	Plast.rek.s lok.fasciokut.lal.na ciev.stop.na sval,fasc:ost.
5t872.0↔	Pl.rek.s lok.adipofasc.lal.na sval,fasc:hlava,krk
5t872.1↔	Pl.rek.s lok.adipofasc.lal.na sval,fasc:rameno,axi.
5t872.2↔	Pl.rek.s lok.adipofasc.lal.na sval,fasc:ram,lakeť
5t872.3↔	Pl.rek.s lokál.adipofasc.lal.na sval,fasc:predlak.
5t872.4↔	Pl.rek.s lok.adipofasc.lal.na sval,fasc:hr.stena,chrb.
5t872.5↔	Pl.rek.s lok.adipofasciál.lal.na sval,fasc:bruš.stena
5t872.6↔	Pl.rek.s lok.adipofasc.lal.na sval,fasc:inguin,gen,gl.obl.
5t872.7↔	Pl.rek.s lok.adipofasc.lalokom na sval,fasc:steh,kol.
5t872.8↔	Plast.rek.s lok.adipofasc.lal.na sval,fasc:predkol.
5t872.9↔	Pl.rek.s lok.adipofasc.lalokom na sval,fasc:noha
5t872.x	Plast.rek.s lokál.adipofasc.lalok.na sval.a fasciách:ost.
5t873.0↔	Pl.rek.s lok.adipofasc.l.na ciev.stop.na sval,fasc:hlava,krk
5t873.1↔	Pl.rek.s lok.adipofasc.lalok.na ciev.st.na sval,fasc:ram,axila
5t873.2↔	Pl.rek.s lok.adipofasc.l.na ciev.stop.na sval,fasc:ram,lak.
5t873.3↔	Pl.rek.s lok.adipofasc.l.na ciev.stop.na sval,fasc:predlakt
5t873.4↔	Pl.rek.s lok.adipofasc.l.na c.st.na sval,fasc:hr.sten,chrb.
5t873.5↔	Pl.rek.s lok.adipofasc.l.na ciev.stop.na sval,fasc:br.stena
5t873.6↔	Pl.rek.s lok.adipof.l.na c.stop.na sval,fasc:ing,gen,gl.obl.
5t873.7↔	Pl.rek.s lok.adipofasc.lal.na c.stop.na sval,fasc:steh,kol.
5t873.8↔	Pl.rek.s lok.adipofasc.l.na ciev.stop.na sval,fasc:predkol
5t873.9↔	Plast.rek.s lok.adipofasc.l.na ciev.stop.na sval,fasc:noha
5t873.x	Pl.rek.s lok.adipofasc.lal.na ciev.stopke na sval,fasc:ost.

5t874.0↔	Pl.rek.s lokál.fasciál.lalok.na sval,fasc:hlava,krk
5t874.1↔	Pl.rek.s lokál.fasciál.lalok.na sval,fasc:rameno,axila
5t874.2↔	Pl.rek.s lokál.fasciál.lalok.na sval,fasc:ram,lakeť
5t874.3↔	Pl.rek.s lokál.fasciál.lalokok.na sval,fasc:predlaktie
5t874.4↔	Pl.rek.s lokál.fasciál.lalok.na sval,fasc:hrud.stena,chrb.
5t874.5↔	Pl.rek.s lokál.fasciál.lalok.na sval,fasc:bruš.stena
5t874.6↔	Pl.rek.s lokál.fasciál.lalok.na sval,fasc:inguin,gen,gl.obl.
5t874.7↔	Pl.rek.s lokál.fasciál.lalok.na sval,fasc:steh,kol.
5t874.8↔	Pl.rek.s lokál.fasciál.lalok.na sval,fasc:predkol
5t874.9↔	Pl.rek.s lokál.fasciál.lalok.na sval,fasc:noha
5t874.x	Plast.rekonštr.s lokál.fasciál.lal.na sval,fasc:ost.
5t875.0↔	Pl.rek.s lok.fascial.l.na ciev.stopke na sval,fasc:hl,krk
5t875.1↔	Pl.rek.s lok.fascial.l.na ciev.stopke na sval,fasc:ram.,axila
5t875.2↔	Pl.rek.s lok.fascial.l.na ciev.stopke na sval,fasc:ram,lakeť
5t875.3↔	Pl.rek.s lok.fascial.l.na ciev.stopke na sval,fasc:predl.
5t875.4↔	Pl.rek.s lok.fascial.l.na ciev.stop.na sval,fasc:hr.st,chrb.
5t875.5↔	Pl.rek.s lok.fascial.l.na ciev.stop.na sval,fasc:bruš.stena
5t875.6↔	Pl.rek.s lok.fascial.l.na c.stop.na sval,fasc:ing,gen,gl.obl.
5t875.7↔	Pl.rek.s lok.fascial.l.na c.stop.na sval,fasc:steh,kol.
5t875.8↔	Pl.rek.s lok.fascial.l.na ciev.stopke na sval,fasc:predk.
5t875.9↔	Pl.rek.s lok.fascial.l.na c.stopke na sval,fasc:noha
5t875.x	Pl.rek.s lok.fascial.lalok.na ciev.stopke na sv.a fas:ost.
5t876.0↔	Pl.rek.s lok.myokután.lalok.na sval.,fasciách:hlava,krk
5t876.1↔	Plast.rek.s lok.myokut.lalok.na sval.,fasc:rameno,axila
5t876.2↔	Pl.rek.s lok.myokután.lalok.na sval.,fasc:rameno,lakeť
5t876.3↔	Plast.rek.s lok.myokután.lalok.na sval.,fasc:predlakt
5t876.4↔	Pl.rek.s lok.myokután.lalok.na sval.,fasc:hr.stena,chrb.
5t876.5↔	Pl.rek.s lok.myokut.lalok.na sval.,fasc:bruš.stena
5t876.6↔	Pl.rek.s lok.myokut.lalok.na sval.,fasc:ing,gen,gl.obl.
5t876.7↔	Pl.rek.s lok.myokut.lalok.na sval.,fasc:stehno,koleno
5t876.8↔	Pl.rek.s lok.myokut.lalok.na sval.,fasc:predkolenie
5t876.9↔	Pl.rek.s lokál.myokut.lalok.na sval.,fasc:noha
5t876.x	Pl.rekonštr.s lok.myokut.lalok.na sval.a fasc:ost.
5t877.0↔	Pl.rek.s lok.myokut.l.na ciev.stop.na svaloch,fasc:hl,krk
5t877.1↔	Pl.rek.s lok.myokut.l.na c.stop.na sval,fasc:rameno,axila
5t877.2↔	Pl.rek.s lok.myokut.l.na ciev.stop.na sval,fasc:ram,lakeť
5t877.3↔	Pl.rek.s lok.myokut.lalok.na ciev.stop.na sval,fasc:predlakt
5t877.4↔	Pl.rek.s lok.myokut.l.na c.stop.na sval,fasc:hr.stena,chrbát
5t877.5↔	Pl.rek.s lok.myokut.l.na ciev.stop.na sval,fasc:bruš.stena
5t877.6↔	Pl.rek.s lok.myokut.l.na c.stop.na sval,fasc:ing,gen,gl.obl.
5t877.7↔	Pl.rek.s lok.myokut.l.na ciev.stop.na sval,fasc:stehno,koleno
5t877.8↔	Pl.rek.s lok.myokut.lalok.na ciev.stop.na sval,fasc:predkol
5t877.9↔	Pl.rek.s lok.myokut.l.na ciev.stop.na sval,fasc:noha
5t877.x	Pl.rek.s lok.myokut.l.na ciev.stopke na svaloch a fasc:ost.
5t878.0↔	Plast.rek.s lok.sval.lalokom na sval.a fasc:hlava,krk
5t878.1↔	Pl.rek.s lok.sval.lalokom na sval,fasc:rameno,axila
5t878.2↔	Pl.rek.s lok.sval.lalokom na sval,fasc:ram,lakeť
5t878.3↔	Plast.rek.s lok.sval.lalokom na sval,fasc:predl.
5t878.4↔	Pl.rek.s lok.sval.lalokom na sval,fasc:hr.stena,chrb.
5t878.5↔	Pl.rek.s lokál.sval.lalokom na sval,fasc:bruš.stena
5t878.6↔	Plast.rek.s lok.sval.lalokom na sval,fasc:inguin,gen,gl.obl.
5t878.7↔	Pl.rek.s lok.sval.lalokom na sval,fasc:steh,kol.
5t878.8↔	Pl.rekonštr.s lok.sval.lalokom na sval,fasc:predk.
5t878.9↔	Pl.rek.s lok.sval.lalokom na sval,fasc:noha
5t878.x	Pl.rek.s lok.sval.lalokom na sval,fasc:ostatné
5t879.0↔	Plast.rek.s lokál.sval.l.na ciev.stop.na sval,fasc:hlava,krk
5t879.1↔	Pl.rek.s lok.sval.lalok.na ciev.stop.na sval,fasc:rameno,axila
5t879.2↔	Pl.rek.s lok.sval.lalok.na ciev.stop.na sval,fasc:ram,lakeť
5t879.3↔	Pl.rekonštr.s lok.sval.l.na ciev.stop.na sval.a fasc:predlakt
5t879.4↔	Pl.rek.s lok.sval.l.na ciev.stop.na sval,fasc:hr.sten,chrb.
5t879.5↔	Pl.rek.s lok.sval.l.na ciev.stop.na sval,fasc:bruš.stena
5t879.6↔	Pl.rek.s lok.sval.l.na c.stop.na sval,fasc:ing,gen,gl.obl.
5t879.7↔	Pl.rek.s lok.sval.l.na ciev.stop.na sval,fasc:steh,koleno
5t879.8↔	Pl.rek.s lok.sval.lalok.na ciev.stop.na sval,fasc:predkol.
5t879.9↔	Pl.rek.s lok.sval.l.na ciev.stop.na sval.a fasc:noha
5t879.x	Plast.rek.s lok.sval.l.na ciev.stopke na sval,fasc:ost.
5t87a.0↔	Plast.rekonš.s lok.lal.na sval,fasc:odd.stop.lal:hlava,krk
5t87a.1↔	Pl.rekonš.s lok.lal.na sval,fasc:odd.stopky lal:rameno,axila
5t87a.2↔	Pl.rekonš.s lok.lal.na sval,fasc:odd.stop.lal:ram.,lakeť
5t87a.3↔	Pl.rekonš.s lok.lal.na sval,fasc:odd.stopky lal:predl.
5t87a.4↔	Pl.rekonš.s lok.lal.na sval,fasc:odd.stop.lal:hr.stena,chrb.
5t87a.5↔	Pl.rekonš.s lok.lal.na sval,fasc:odd.stop.lal:bruš.stena
5t87a.6↔	Pl.rekonš.s lok.lal.na sval,fasc:odd.stop.lal:ing,gen,gl.obl.
5t87a.7↔	Pl.rekonš.s lok.lal.na sval,fasc:odd.stop.lal:steh,kol.
5t87a.8↔	Pl.rekonš.s lok.lal.na sval,fasc:odd.stop.laloka:predkol
5t87a.9↔	Pl.rekonš.s lok.lal.na sval.a fasc:odd.stop.lal:noha
5t87a.x↔	Pl.rekonš.s lok.lal.na sval,fasc:odd.stopky laloka:ost.
5v236.4	Lok.lal.plast.kože a podkož:plast.rotovan.lal,veľ.pl:ost.č.hlavy
5v236.5	Lok.lal.plast.kože a podk:plast.rotovan.lalokom,veľ.pl:krk
5v236.6↔	Lok.lal.plast.kože a podk:plast.rotovan.lal,veľ.pl:ram,axila
5v236.7↔	Lok.lal.plast.kože a podk:plast.rotovan.lal,veľká pl:ram,lak
5v236.8↔	Lok.lalok.plast.kože a podk:plast.rotovan.lal,veľká pl:predlakt
5v236.9↔	Lok.lalok.plast.kože a podk:plast.rotovan.lal,veľká pl:ruka
5v236.a	Lok.lalok.plast.kože a podk:plast.rotov.lal,veľká pl:hr.st,chrb
5v236.b	Lokál.lalok.plast.kože a podk:plast.rotovan.lal,veľká pl:bruš.o
5v236.c	Lok.lalok.plast.kože a podk:plast.rotov.lal,veľ.pl:inguin,gen.o
5v236.d	Lok.lalok.plast.kože a podk:plast.rotovan lal,veľ.pl:glut.obl
5v236.e↔	Lokál.lal.plast.kože a podk:plast.rotovan.lal,veľ.pl:stehn,kol
5v236.f↔	Lok.lal.plast.kože a podk:plast.rotovan.lal,veľ.pl:predkol
5v236.g↔	Lokál.lal.plast.kože a podk:plast.rotovan lal,veľ.pl:noha
5v236.x↔	Lokál.lal.plast.kože a podk:plast.rotovaným lal,veľká pl:ost
5v237.4	Lok.lal.plast.kože a podk:transpoz.plast,veľ.pl:ost.č.hlavy
5v237.5	Lok.lal.plast.kože a podk:transpozič.plast,veľ.plocha:krk
5v237.6↔	Lok.lal.plast.kože a podk:transpozič.plast,veľ pl:ram,axila
5v237.7↔	Lok.lal.plast.kože a podk:transpozič.plast,veľ.pl:ram,lakeť
5v237.8↔	Lok.lal.plast.kože a podk:transpozič.plast,veľ.pl:predlakt
5v237.9↔	Lok.lal.plast.kože a podkož:transpozič.plast,veľ.pl:ruka
5v237.a	Lok.lal.plast.k.a podk:transpoz.plast,veľ.pl:hrud.st,chrbát
5v237.b	Lok.lal.plast.kože a podk:transpozič.plast,veľ.pl:bruš.obl
5v237.c	Lok.lal.plast.k.a podkož:transpozič .plast,veľ.pl:ingui,genit.o
5v237.d	Lok.lal.plast.kože a podkož:transpozič.plast,veľ.pl:glut.obl
5v237.e↔	Lok.lal.plast.k.a podkož:transpozič.plast,veľ.pl:stehno,koleno
5v237.f↔	Lok.lal.plast.kože a podkožia:transpozič.plast,veľ.pl:predkol
5v237.g↔	Lok.lal.plast.kože a podk:transpoz.plas,veľ.plocha:noha
5v237.x↔	Lokál.lalok.plast.kože a podk:transpozič.plast,veľká pl:ost
5v238.4	Lok.lal.plast.kože a podk:plast.ostrovček.lal,veľ.pl:ost.č.hlavy
5v238.5	Lok.lal.plast.kože a podkož:plast.ostrovček.lal,veľká pl:krk
5v238.6↔	Lok.lal.plast.kože a podk:plast.ostrovček.lal,veľ.pl:ram,axila
5v238.7↔	Lok.lal.plast.kože a podk:plast.ostrovček.lal,veľ.pl:ram,lakeť
5v238.8↔	Lok.lalok.plast.kože a podk:plast.ostrovček.lal,veľ.pl:predlakt
5v238.9↔	Lok.lalok.plast.kože a podk:plast.ostrovček.lal,veľ.pl:ruka
5v238.a	Lok.lal.plast.kože a podk:plats.ostrovček.lal,veľ.pl:hr.st.,chrb
5v238.b	Lokál.lal.plast.kože a podk:plast.ostrovček.lal,veľ.pl:bruš.obl
5v238.c	Lok.lal.plast.kože a podk:plast.ostrov.lal,veľ.pl:inguin,genit.o
5v238.d	Lok.lal.plast.k.a podk:plast.ostrovček.lal,veľ.pl:glute.obl
5v238.e↔	Lok.lal.plast.kože a podk:plast.ostrov.lal,veľ.pl:stehn,kol
5v238.f↔	Lok.lal.plast.kože a podk:plast.ostrovčekov.lal,veľ.pl:predkol
5v238.g↔	Lok.lal.plast.kože a podk:plast.ostrovček.lal,veľ.pl:noha
5v238.x↔	Lokál.lalok.plast.kože a podk:plast.ostrovčekovit.lal,veľ.pl:ost
5v239.4	Lok.lal.plast.kože a podkož:Z-plast,veľ.pl:ost.časti hlavy
5v239.5	Lok.lal.plast.kože a podkož:Z-plast,veľká plocha:krk
5v239.6↔	Lok.lal.plast.kože a podkož:Z-plast,veľ.pl:rameno,axila
5v239.7↔	Lok.lal.plast.kože a podkož:Z-plast,veľ.pl:ram, lakeť
5v239.8↔	Lok.lal.plast.kože a podkož:Z-plast,veľ.pl:predlaktie
5v239.9↔	Lokál.lalok.plast.kože a podkož:Z-plastika,veľ.plocha:ruka
5v239.a	Lok.lal.plast.kože a podkož:Z-plast,veľ.pl:hrud.stena,chrbát
5v239.b	Lok.lal.plast.kože a podkož:Z-plast,veľká pl:bruš.obl.
5v239.c	Lok.lal.plast.kože a podkož:Z-plast,veľ.pl:inguin,genit.o
5v239.d	Lok.lal.plast.kože a podkož:Z-plast,veľká pl:gluteál.obl.
5v239.e↔	Lokál.lal.plast.kože a podkož:Z-plast,veľ.pl:stehno,koleno
5v239.f↔	Lokál.lalok.plast.kože a podkož:Z-plast,veľ.pl:predkolenie
5v239.g↔	Lokál.lalok.plast.kože a podkož:Z-plast,veľ.pl:noha
5v239.x↔	Lokál.lalok.plast.kože a podkož:Z-plast,veľká plocha:ost
5v23b.4	Lok.lal.plast.kože a podkož:W-plast,veľ.pl:ost.časti hlavy
5v23b.5	Lok.lal.plast.kože a podkož:W-plast,veľká plocha:krk
5v23b.6↔	Lok.lal.plast.kože a podkož:W-plast,veľ.pl:rameno,axila
5v23b.7↔	Lok.lal.plast.kože a podkožia:W-plast,veľ.pl:ram,lakeť
5v23b.8↔	Lok.lal.plast.kože a podkož:W-plast,veľ.pl:predlaktie
5v23b.9↔	Lokál.lalok.plast.kože a podkož:W-plastika,veľká pl:ruka
5v23b.a	Lok.lal.plast.kože a podkož:W-plast,veľ.pl:hrud.st.,chrbát

5v23b.b	Lokál.lalok.plast.kože a podkož:W-plast,veľ.pl:bruš.obl.
5v23b.c	Lok.lalok.plast.kože a podkož:W-plast,veľ.pl:inguin,genit.o
5v23b.d	Lok.lal.plast.kože a podkož:W-plast,veľ.pl:gluteál.obl.
5v23b.e↔	Lok.lal.plast.kože a podkož:W-plast,veľ.pl:stehno,koleno
5v23b.f↔	Lok.lal.plast.kože a podkož:W-plast,veľká pl:predkolenie
5v23b.g↔	Lok.lal.plast.kože a podkož:W-plast,veľ.pl:noha/chodidl
5v23b.x↔	Lokál.lalok.plast.kože a podkož:W-plast,veľká plocha:ost
5v251.4	Lal.plast.kože a podk,príjem:stopkatý miest.lalok:ost.č.hlavy
5v251.5	Lal.plast.kože a podkož,príjem:stopka.miestny lalok:krk
5v251.6↔	Lal.plast.kože a podk,príjemca:stopka.miest.lalok:ram,axila
5v251.7↔	Lalok.plast.kože a podk,príjem:stopkatý miest.lal:ram,lakeť
5v251.8↔	Lal.plast.kože a podkož,príjemca:stopk.miest.lalok:predlakt
5v251.9↔	Lal.plast.kože a podkož,príjemca:stopkatý miest.lalok:ruka
5v251.a	Lalok.plast.kože a podk,príjem:stopkat.miest.lal:hrud.st,chrb
5v251.b	Lal.plast.kože a podk,príjemca:stopkatý miest.lalok:bruš.o.
5v251.c	Lal.plast.kože a podkož,príjemca:stopka.miest.lal:ingu,genit.o
5v251.d	Lal.plast.kože a podk,príjemca:stopkatý miest.lalok:glut.obl
5v251.e↔	Lal.plast.kože a podk,príjemca:stopk.miest.lalok:stehno,kol
5v251.f↔	Lalok.plast.kože a podk,príjem:stopkat.miest.lalok:predkol
5v251.g↔	Lal.plast.kože a podkož,príjemca:stopkat.miestny lalok:noha
5v251.x↔	Lal.plast.kože a podkož,príjemca:stopkatý miestny lalok:ost.
5v252.4	Lal.plast.kože a podk,príjem:stopka.vzdial.lalok:ost.č.hlavy
5v252.5	Lal.plast.kože a podk,príjemca:stopkatý vzdial.lalok:krk
5v252.6↔	Lal.plast.kože a podk,príjem:stopkatý vzdial.lal:rameno,axila
5v252.7↔	Lal.plast.kože a podk,príjemca:stopk.vzdial.lalok:ram,lakeť
5v252.8↔	Lal.plast.kože a podk,príjem:stopkatý vzdial.lalok:predlaktie
5v252.9↔	Lalok.plast.kože a podk,príjemca:stopkat.vzdialený lalok:ruka
5v252.a	Lal.plast.kože a podk,príjem:stopk.vzdial.lal:hrud.st,chrbát
5v252.b	Lal.plast.kože a podk,príjem:stopkat.vzdialený lalok:bruš.obl.
5v252.c	Lal.plast.kože a podkož,príjemca:stopk.vzdial.lal:inguin,gen.o
5v252.d	Lal.plast.kože a podk,príjemca:stopk.vzdial.lalok:gluteál.obl.
5v252.e↔	Lal.plast.kože a podkož,príjem:stopk.vzdial.lalok:stehno,kol
5v252.f↔	Lalok.plast.kože a podk,príjemca:stopk.vzdial.lalok:predkol
5v252.g↔	Lalok.plast.kože a podk,príjemca:stopkat.vzdial.lalok:noha
5v252.x↔	Lalok.plast.kože a podkož,príjemca:stopkatý vzdial.lalok:ost.
5v260.4	Kombi.plast.zákr.na koži a podk:kombin.lalok.plast:ost.č.hlavy
5v260.5	Kombin.plast.zákroky na koži a podk:kombin.lalok.plast:krk
5v260.6↔	Kombi.plast.zákr.na koži a podk:kombin.lal.plastiky:ram,axila
5v260.7↔	Kombi.plast.zákr.na koži a podk:kombin.lal.plastiky:ram,lakeť
5v260.8↔	Kombi.plast.zákrok na koži a podk:kombin.lalok.plast:predlakt
5v260.9↔	Kombin.plast.zákroky na koži a podk:kombi.lalok.plast:ruka
5v260.a	Kombi.plast.zákr.na koži a podk:kombin.lal.plast:hr.st,chrbát
5v260.b	Kombin.plast.zákr.na koži a podk:kombin.lalok.plast:bruš.obl.
5v260.c	Kombi.plast.zákr.na koži a podk:kombin.lal.plast:ing,genit.o.
5v260.d	Kombin.plast.zákr.na koži a podk:kombin.lal.plast:glute.obl.
5v260.e↔	Kombin.plast.zákr.na koži a podk:kombin.lal.plast:stehno,kol
5v260.f↔	Kombin.plast.zákr.na koži a podk:kombin.lal.plast:predkol
5v260.g↔	Kombi.plast.zákr.na koži a podkož:kombin.lalok.plastiky:noha
5v260.x↔	Kombin.plast.zákroky na koži a podkoží:kombin.lalok.plast:ost
5v261.4	Komb.plast.zákr.k.a podk:kombi.lal.plast.a voľ.k.tra:ost.č.hla
5v261.5	Kombi.plast.zákr.koži a podk:komb.lal.plast.a voľ.k.transpl:krk
5v261.6↔	Kombi.plast.zákr.k.a podk:komb.lal.plast.a voľ.k.tran:ram,axi
5v261.7↔	Kombi.plast.zákr.k.a podk:komb.lal.plast.a voľ.k.tran:ram,lak
5v261.8↔	Komb.plast.zákr.k.a podk:komb.lal.plast.a v.kož.tran:predlakt
5v261.9↔	Komb.plast.zákr.k.a podk:kombi.lal.plast.a voľ.k.transpl:ruka
5v261.a	Komb.plas.zákr.k.a podk:komb.lal.plast.a voľ.k.tran:hr.st,chrb
5v261.b	Kombi.plast.zákr.k.a podk:komb.lal.plast.a voľ.k.transp:bruš.o
5v261.c	Komb.plast.zákr.k.a podk:komb.lal.plast.a voľ.k.tran:ing,gen.o
5v261.d	Komb.plast.zákr.k.a podk:komb.lal.plast.a voľ.kož.tran:glut.o
5v261.e↔	Komb.plast.zákr.k.a podk:komb.lal.plast.a voľ.k.tran:stehn,kol
5v261.f↔	Komb.plast.zákr.k.a podk:kombi.lal.plast.a voľ.k.tran:predkol
5v261.g↔	Komb.plast.zákr.koži a podk:komb.lal.plast.a voľ.kož.tran:noha
5v261.x↔	Komb.plast.zákr.k.a podk:komb.lal.plast.a voľ.kož.transpl:ost.
5v262.4	Kombi.plast.zákr.koži a podk:stopk.miest.so vzdial.lal:ost.č.hl
5v262.5	Kombi.plast.zákr.koži a podk:stopk.miestny so vzdial.lal:krk
5v262.6↔	Kombi.plast.zákr.koži a podk:stopk.miest.so vzdial.lal:ram,axi
5v262.7↔	Komb.plast.zákr.koži a podk:stopk.miest.so vzdial.lal:ram,lak
5v262.8↔	Kombi.plast.zák.koži a podk:stopk.miest.so vzdial.lal:predlakt
5v262.9↔	Kombi.plast.zákr.koži a podk:stopk.miest.so vzdial.lalok:ruka
5v262.a	Kombi.plast.zákr.k.a podk:stopk.miest.so vzdial.lal:hr.st,chrb
5v262.b	Kombi.plast.zákr.k.a podk:stopk.miest.so vzdial.lal:bruš.obl.
5v262.c	Komb.plast.zákr.k.a podk:stopk.miest.so vzdial.lal:ingv,gen.o
5v262.d	Kombi.plast.zákr.koži a podk:stopk.miest.so vzdial.lal:glut.o.
5v262.e↔	Komb.plast.zákr.koži a podk:stopk.miest.so vzd.lal:stehn,kol
5v262.f↔	Komb.plast.zák.koži a podk:stopk.miest.so vzdial.lal:predkol
5v262.g↔	Komb.plast.zákr.k.a podk:stopk.miest.so vzdial.lalokom:noha
5v262.x↔	Komb.plast.zákr.k.a podkož:stopk.mies.lal.so vzdial.lalok:ost.
5v263.4	Kom.pl.zákr.k.a podk:stopk.miest,vzdial.l.a voľ.kož.tra:ost.č.hl
5v263.5	Kombi.pl.zákr.k.a podk:stopk.miest,vzdial.lal.a voľ.k.trans:krk
5v263.6↔	Komb.pl.zákr.k.a podk:stop.miest,vzd.lal.a voľ.k.trans:ram,axi
5v263.7↔	Komb.pl.zákr.k.a podk:stop.miest,vzdial.lal.a v.kož.tra:ram,lak
5v263.8↔	Komb.pl.zákr.k.a podk:stop.miest,vzdial.lal.a v.k.tran:predlakt
5v263.9↔	Komb.pl.zákr.koži a podk:stop.miest,vzd.lal.a voľ.k.tran:ruka
5v263.a	Komb.pla.zákr.k.a podk:stopk.mie,vzd.lal.a voľ.k.tra:hr.st,chrb
5v263.b	Komb.pl.zákr.k.a pdk:stop.miest,vzd.lal.a voľ.kož.tran:bruš.o.
5v263.c	Kombi.pl.zákr.k.a podk:stopk.miest,vzd.lal.a v.kož.tra:ingv,gen
5v263.d	Komb.pl.zákr.k.a podk:stop.miest,vzd.la.a voľ.kož.tra:glut.o.
5v263.e↔	Komb.pl.zákr.k.a podk:stopk.miest,vzd.lal.a voľ.k.tran:steh,kol
5v263.f↔	Kom.pl.zákr.k.a podk:stopk.miest,vzd.lal.a v.kož.tran:predkol
5v263.g↔	Komb.plast.zákr.k.a podk:stop.miest,vzd.lal.a voľ.k.tran:noha
5v263.x↔	Komb.plas.zákr.k.a podk:stopk.mies,vzd.lal.a voľ.kož.tranpl:ost

ADRG J03 Výkony na kožu dolnej končatiny pri ulkuse alebo infekcii/zápale

HDg v tabuľke J02-1 a min. 1 diagnóza v tabuľke J02-2 a (výk. v tabuľke J03-1 alebo výk. v tabuľke J03-2 alebo výk. v tabuľke J03-3 alebo výk. v tabuľke J03-4 alebo výk. v tabuľke J03-5 alebo výk. v tabuľke J03-6)

DRG J03A Výkony na kožu dolnej končatiny pri ulkuse alebo infekcii/zápale s veľmi ťažkými CC

PCCL > 3

DRG J03B Výkony na kožu dolnej končatiny pri ulkuse alebo infekcii/zápale bez veľmi ťažkých CC

Hlavná diagnóza J02-1

Pozri stranu 17.

Diagnóza J02-2

Pozri stranu 17.

Výkon J03-1

5c211.0↔	Povrch.excí.ch.tk.oč.viečka histogr.kontr.b.zas.okr.viečka
5c211.1↔	Povrch.excí.ch.tk.oč.viečka histogr.kontrol.so zas.okr.viečka
5c213.0↔	Hlb.exc.ch.tk.oč.viečka histogr.kontr.bez zasiah.okr.viečka
5c213.1↔	Hlb.exc.ch.tk.oč.viečka histogr.kontr.so zas.okraja viečka
5c262.4↔	Iná rekonštr.očných viečok:transplant.aloplastickým mat.
5d003.1↔	Parciálna resekcia ušnice postihnutej nádorom
5d003.2↔	Radikálna resekcia ušnice bez rekonštrukcie
5d305.4	Obliterácia otvorenej trepanačnej dutiny
5d404	Prerušenie vestibulárneho nervu
5d405.1↔	Uzáv.dehiscent.hor.polkruh.kanál.prístupom cez str.jamu
5d405.3↔	Uzáver likvorovej fistuly do stredného ucha
5t80b.0↔	Debridement svalu v obl.hlavy a krku
5t80b.1↔	Debridement svalu v obl.ramena,axily
5t80b.2↔	Debridement svalu v obl.ramena a lakťa
5t80b.3↔	Debridement svalu v obl.predlaktia
5t80b.4↔	Debridement svalu v obl.hrud.steny a chrbta
5t80b.5↔	Debridement svalu v obl.bruš.steny
5t80b.6↔	Debridement svalu v inguinál.,genit.a gluteál.obl.
5t80b.7↔	Debridement svalu v obl.stehna a kolena
5t80b.8↔	Debridement svalu v obl.predkolenia
5t80b.9↔	Debridement svalu v obl.nohy
5t80b.x	Debridement svalu:ostatné
5t80c.0↔	Debridement šľachy v obl.hlavy a krku
5t80c.1↔	Debridement šľachy v obl.ramena,axily
5t80c.2↔	Debridement šľachy v obl.ramena a lakťa
5t80c.3↔	Debridement šľachy v obl.predlaktia
5t80c.4↔	Debridement šľachy v obl.hrud.steny a chrbta
5t80c.5↔	Debridement šľachy v obl.bruš.steny
5t80c.6↔	Debridement šľachy v inguinál.,genit.a gluteál.obl.
5t80c.7↔	Debridement šľachy v obl.stehna a kolena
5t80c.8↔	Debridement šľachy v obl.predkolenia
5t80c.9↔	Debridement šľachy v obl.nohy
5t80c.x	Debridement šľachy:ostatné
5t80d.0↔	Debridement fascie v obl.hlavy a krku
5t80d.1↔	Debridement fascie v obl.ramena,axily
5t80d.2↔	Debridement fascie v obl.ramena a lakťa
5t80d.3↔	Debridement fascie v obl.predlaktia
5t80d.4↔	Debridement fascie v obl.hrud.steny a chrbta
5t80d.5↔	Debridement fascie v obl.bruš.steny
5t80d.6↔	Debridement fascie v inguinál.,genit.a gluteál.obl.
5t80d.7↔	Debridement fascie v obl.stehna a kolena
5t80d.8↔	Debridement fascie v obl.predkolenia
5t80d.9↔	Debridement fascie v obl.nohy
5t80d.x	Debridement fascie:ostatné
5t991	Debridement mäkk.č.pohyb.aparátu, viacvrstvový
5v141.0	R.a roz.odst.ch.tk.na ko.a podk:b.prim.uz.ra:hist.kontr:pera
5v141.4	R.a roz.odstr.ch.tk.na ko.a podk:b.pr.uz.ra:hist.kontr:i.č.hl.
5v141.5	Rad.a rozs.odst.ch.tk.na ko.a podk:b.pr.uz.ra:hist.kontr:krk
5v141.6↔	R.a roz.ods.ch.tk.na ko.a podk:b.pr.uz.ra:his.kontr:ram,axila
5v141.7↔	R.a roz.ods.ch.tk.ko.a podk:b.pr.uz.ra:hist.kont:ram,lakeť
5v141.8↔	R.a roz.odst.ch.tk.ko.a podk:b.prim.uz.ra:hi.kon:predlaktie
5v141.9↔	Rad.a rozs.odst.chor.tk.ko.a podk:b.prim.uz.ra:hist.kont:ruka
5v141.a	R.a roz.ods.ch.tk.ko.a podk:b.pr.uz.ra:hi.kon:hrud.st,chrbát
5v141.b	Rad.a rozs.odst.ch.tk-ko.a podk:b.pr.uz.ra:his.kon:bruš.o
5v141.c	Rad.a rozs.odst.ch.tk.ko.a podk:b.pri.uz.ra:his.kon:ing,genit.o
5v141.d	R.a rozs.odst.ch.tk.na ko.a podk:b.pri.uz.ra:his.kon:glut.o
5v141.e↔	R.a roz.ods.ch.tk.ko.a podk:b.pr.uz.ra:hist.kontr:stehno,kol
5v141.f↔	R.a roz.ods.ch.tk.ko.a podk:b.pr.uz.ra:his.kon:predkol
5v141.g↔	R.a rozs.ods.ch.tk.na ko.a podk:b.pr.uz.ra:his.kon:chodidlo
5v141.x	R.a roz.ods.ch.tk.na ko.a podk:b.prim.uzav.ra:hist.kontr:ost.
5v143.0	Rad.a rozs.odst.ch.tk.na k.a podk:prim.uz.rany:hist.kont:pera
5v143.4	R.a roz.ods.chor.tk.koži a podk:prim.uz.ra:hist.kont:i.č.hlavy
5v143.5	Rad.a rozs.ods.ch.tk.na k.a podk:prim.uzav.ra:hist.kontr:krk
5v143.6↔	R.a rozs.ods.chor.tk.na ko.a podk:pri.uz.r:hist.kontr:ram,axila
5v143.7↔	Rad.a roz.ods.ch.tk.na k.a podk:prim.uz.r:his.kont:ram,lakeť
5v143.8↔	R.a roz.ods.ch.tk.na ko.a podk:pri.uz.ra:hi.kont:predlaktie
5v143.9↔	Rad.a rozs.odstr.chor.tk.na ko a podk:pri.uz.ra:hist.kontr:ruka
5v143.a	R.a roz.ods.ch.tk.na k.a podk:prim.uz.r:hist.kontr:hr.st.,chrb
5v143.b	Rad.a rozs.odst.chor.tk.na k.a podk:prim.uz.ra:hist.kon:bruš.o
5v143.c	R.a rozs.ods.ch.tk.na k.a podk:prim.uz.r:hist.kontr:ing,genit.o
5v143.d	Rad.a rozs.ods.ch.tk.na ko.a podk:pri.uz.rany:hist.kontr:glut.o
5v143.e↔	Rad.a rozs.ods.ch.tk.na k.a podk:pri.uz.r:hist.kontr:stehn,kol
5v143.f↔	R.a rozs.ods.ch.tk.na k.a podkož:pri.uz.rany:hist.kont:predkol
5v143.g↔	Rad.a rozs.ods.chor.tk.koži a podk:prim.uz.ra:hist.kontr:noha
5v144.9↔	Radik.a rozs.odstr.chor.tk.na koži a podk.s tx/transpoz:ruka
5v145.9↔	Rad.a rozs.ods.ch.tk.k.a podk:tx/transpoz,mikrogr.chir:ruka
5v151.0	Chir.vyč.rany s odstr.chor.tk.na koži a podk:veľká plocha:pery
5v151.4	Chir.vyčist.rany s odstr.chor.t.na k.a podk:veľká pl:ost.č.hlavy
5v151.5	Chir.vyč.rany s odstr.chor.tk.na koži a podk:veľká plocha:krk
5v151.6↔	Chir.vyč.rany s odstr.chor.tk.na k.a podk:veľká pl:ram,axila
5v151.7↔	Chir.vyčis.rany s odstr.chor.tk.na k.a podk:veľká pl:ram,lak.
5v151.8↔	Chir.vyčist.rany s odstr.chor.tk.na k.a podk:veľká pl:predlakt.
5v151.9↔	Chir.vyčist.rany s odstr.chor.tk.na koži a podk:veľká pl:ruka
5v151.a	Chir.vyč.rany s odstr.chor.tk.na k.a podk:veľká pl:hrud.st.,chrb
5v151.b	Chir.vyč.rany s odstr.chor.tk.na koži a podk:veľká pl:bruš.o
5v151.c	Chir.vyčis.rany s odstr.chor.tk.na k.a podk:veľká pl:ingv,genit.o
5v151.d	Chir.vyčist.rany s od.chor.tk.na koži a podk:veľká pl:glut.obl.
5v151.e↔	Chir.vyč.rany s odstr.chor.tk.na koži a podk:veľká pl:stehn,kol
5v151.f↔	Chir.vyč.rany s odstr.chor.tk.na koži a podk:veľká pl:predkol
5v151.g↔	Chir.vyč.rany s ods.chor.tk.na koži a podk:veľká plocha:noha
5v151.x	Chir.vyč.rany s odstr.chor.tk.na koži a podk:veľká plocha:ost.
5v152.0	Chir.vyč.rany ods.ch.tk.na k.a podk:veľ.pl,vlož.liek.nosič:pera
5v152.4	Ch.vyčis.rany ods.chor.tk.na k.a podk:veľ.pl,vl.liek.nosič:i.č.hl
5v152.5	Chir.vyčis.rany ods.chor.tk.na k.a podk:veľ.pl,vl.liek.nosič:krk
5v152.6↔	Ch.vyčist.rany ods.chor.tk.k.a podk:veľ.pl,vl.liek.nosič:ram,axi
5v152.7↔	Chi.vyčis.rany ods.ch.tk.koži a podk:veľ.pl,vl.liek.nosič:ram,lak
5v152.8↔	Chi.vyč.rany ods.chor.tk.k.a podk:veľ.pl,vl.liek.nosič:predlakt
5v152.9↔	Chir.vyč.rany ods.chor.tk.k.a podk:veľ.pl,vlož.liek.nosič:ruka
5v152.a	Chi.vyč.rany odst.ch.tk.k.a podk:veľ.pl.,vl.liek.nosič:hr.st.,chrb
5v152.b	Ch.vyč.rany.odst.chor.tkan.na k.a podk:veľ.pl.,vlož.l.n:bruš.o
5v152.c	Ch.vyč.rany ods.chor.tk.k.a podk:veľ.pl,vl.liek.nosič:ingv,gen.o
5v152.d	Chir.vyč.rany ods.chor.tk.k.a podk:veľ.pl,vlož.liek.nosič:glut.o
5v152.e↔	Ch.vyč.rany ods.chor.tk.k.a podk:veľ.pl,vl.liek.nosič:stehno,kol
5v152.f↔	Chir.vyč.rany ods.chor.tk.k.a podk:veľ.pl,vl.liek.nosič:predkol
5v152.g↔	Ch.vyč.rany ods.chor.tk.koži a podk:veľ.pl,vlož.liek.nosič:noha
5v152.x	Chi.vyčist.rany odst.chor.tk.k.a podk:veľ.pl,vlož.liek.nosič:ost
5v220.9↔	Voľ.tx.kože,príjemca:čiast.dermoepider.štep,malá pl:ruka
5v222.9↔	Voľ.tx.kože,príjemca:kompl.dermoepid.št,malá pl:ruka
5v226.9↔	Voľ.tx.kože,príjemca:kompl.dermoepiderm.štep,veľ.pl:ruka
5v230.9↔	Lok.lalok.plast.kože a podkož:dilatačná plast,malá pl:ruka
5v231.9↔	Lokál.lalok.plast.kože a podk:plast.rotovan.lal,malá pl:ruka
5v232.9↔	Lokál.lalok.plast.kože a podk:transpozič.plast,malá pl:ruka
5v233.9↔	Lokál.lalok.plast.kože a podk:plast.ostrovček.lal,malá pl:ruka
5v234.9↔	Lokál.lalok.plast.kože a podkožia:Z-plastika,malá pl:ruka
5v238.9↔	Lok.lalok.plast.kože a podk:plast.ostrovček.lal,veľ.pl:ruka
5v23a.9↔	Lok.lal.plast.kože a podkož:W-plastika,malá plocha:ruka
5v620.9↔	Tx.autológ.tuk.b.,m.o(<100ml-makrograft),hoj.nervu:ruka
5v621.9↔	Tx.autológ.tuk.b.,ma.obj.(<100ml-makrograft),hoj.šliach:ruka
5v622.9↔	Tx.autológ.tuk.b.,malý obj(<100ml-mikrograft),hoj.nervu:ruka
5v623.9↔	Tx.autológ.tuk.b.,m.obj(<100ml-mikrograft),hoj.šliach:ruka
5v624.9↔	Tx.autológ.tuk.b.,m.o(<100ml-mikrograft),chron.def.kože:ruka
5v625.9↔	Tx.autológ.tuk.b.,m.o(<100ml-mikrograft),chron.fistuly:ruka
5v626.9↔	Tx.autológ.tuk.b.,m.obj(<100ml-mikrograft),jazv.tkan:ruka
5v627.9↔	Tx.autol.tuk.b.(<100ml-mikrogr.),VVCH s def.obj.mäkk.tk:ruka
5v62x.9↔	Iná transpl.autológ.tuk.b.,m.objem(<100ml-mikrograft):ruka
8g113	Ošetrenie a preväz popáleniny
8g114	Ošetrenie a preväz popáleniny prsta
8g115	Ošetrenie a preväz popáleniny dorzy ruky alebo nohy
8g121.0	Ošetr.a preväz popáleniny: do 1 % povrchu tela
8g121.1	Ošetr.a preväz popáleniny:do 5 % povrchu tela
8g121.2	Ošetr.a preväz popáleniny:od 6 % do 10% povrchu tela
8g121.3	Ošetr.a preväz popáleniny:od 11% do 15% povrchu tela
8g121.4	Ošetr.a preväz popáleniny:od 15% do 20% povrchu tela
8g121.5	Ošetr.a preväz popáleniny:nad 20% povrchu tela

Výkon J03-2

5u115.0↔	Operácia gynekomastie bez liposukcie
5u115.1↔	Operácia gynekomastie s liposukciou
5u121↔	Simplexná mastektómia bez axilár.lymfadenektómie
5u123.01	Radikálna mastektómia bez resekcie mm.pectorales
5u123.02	Radikálna mastektómia s resekciou mm.pectorales
5u123.2	Resekcia lokálnej recidívy karcinómu prsníka
5u123.x	Radikálna mastektómia:ostat.
5u124.0	Subkutánna mastektómia
5u124.1	Subkutánna mastektómia s excíziou mammily
5u210.1↔	Korekcia asymetrie prsníka vložením implantátu
5u210.2↔	Korekcia asymetrie prsníka vložením implantát-expandéru
5u210.3↔	Korekcia asymetrie prsníka redukčnou mamoplastikou
5u210.4↔	Kor.asymetrie prsníka redukč.mamoplastikou a impl.
5u211.2↔	Rekonštr.prsníka s použ.protet.mat:implantát-expandér
5u211.3↔	Rekonštrukcia prsníka muskulokutánnym lalokom
5u211.4↔	Rek.prsníka musk-kut.lal.m.latissimus dorsi a protet.mat.
5u211.5↔	Rek.prsníka musk-kut.lal.m.rectus abdominis a protet.mat.
5u211.x↔	Rekonštr.prsníka i.musk-kut.lal.a protetickým mat.
5u212.2↔	Rekonštr.prsníka aplik.kyseliny hyalurónovej (macrolane)
5u213.1↔	Rekonštrukcia prsníka s použitím kožného transplantátu
5u213.2↔	Rekonštrukcia prsníka miestnymi lalokmi
5u213.4↔	Rekonštr.prsníka s použitím štepu/lalokovej plastiky
5u213.5↔	Rekonštr.prsníka mikrochir.prenosom z iných lokalít tela
5u214.1↔	Redukč.mamoplastika pre hypertrof.ľahk.a stred.závaž.st.
5u214.2↔	Redukčná mamoplastika s transplantáciou areoly
5u215↔	Vloženie implant-expanderu po ablácii prsníka pre karcinóm
5u216.1↔	Zväčšenie prsníka vložením implantátu
5u220.1↔	Výmena protetického implantátu prsníka
5u220.2↔	Výmena expandér-implantátu prsníka
5u220.3↔	Výmena expandér-implantátu za implantát prsníka
5u221.0↔	Odstránenie protet.mat.z prsníka s parciál.kapsulektómiou
5u221.1↔	Odstr.protetického mat.z prsníka s totál.kapsulektómiou
5u222.2↔	Rev.periprot.kaps.prsn.pre kontr.s parc.kap.,neolok.impl.
5u222.3↔	Rev.periprot.kaps.prsn.pre kontr.s parc.kap.,vým.,neo.impl.
5u222.4↔	Rev.periprot.kaps.prsn.pre kontrakt.s totál.kapsulektómiou
5u222.5↔	Rev.periprot.kaps.prsn.pre kontr.s tot.kapsul.a neolok.impl.
5u222.6↔	Rev.periprot.kaps.prsn.pre kontr.s tot.kapsul.,vým.neolok.im.
5u223.1↔	Revízia implantátu prsníka s výmenou
5u223.2↔	Revízia implantátu prsníka s odstránením
5u224↔	Operačná revízia periprotetickej kapsuly prsníka

Výkon J03-3

5u110.0↔	Excízia ihlou označenej lézie prsníka:1lézia
5u110.1↔	Excízia ihlou označenej lézie prsníka:viacpočet.lézia
5u111.1	Excízia nádoru prsníka
5u112↔	Lumpektómia
5u113↔	Kvadrantektómia
5u114↔	Mikroduktektómia prsníka
5u191↔	Radikálna exstirpácia hemangiómu prsníka
5u211.1↔	Rekonštr.prsníka s použitím protetického materiálu
5u217.0↔	Mastopexia
5u217.1↔	Mastopexia s vložením prsníkových implantátov
5u222.0↔	Revíz.periprotet.kaps.prsníka pre kontraktúru s kapsulotóm
5u222.1↔	Rev.periprot.kaps.prsn.pre kontr.s parc.kapsulektómiou
5u230.1↔	Rekonštr.mamily a/al.areoly s použ.kožného transplantátu
5u230.2↔	Rekonštr.mamily a/al.areoly s použ.miestnej lalok.plastiky
5u921↔	Excízia mamily alebo areoly
5u923↔	Everzia mamily

Výkon J03-4

5n43d	Sfinkterálna plastika anusu a sfinkterového aparátu
5n43e	Predlžovacia plastika anusu a sfinkterového aparátu
5n440	Incízia chor.tk.anál.kanála/tk.perianál.obl.
5n441	Excízia chor.tk.anál.kanála/tk.perianál.obl.
5n449	Ost. incízia a excízia z tk.perianálnej oblasti
5n44b	Lokál.deštrukcia ch.tk.análneho kanála:
5n450	Incízia análnej fistuly
5n452	Závitová drenáž análnej fistuly
5n470.0	Predná anorektoplastika pri anorektál.anomáliách:lpt.
5n470.1	Predná anorektoplastika pri anorekt.anomáliách:perineálna
5n470.x	Predná anorektoplastika pri anorektálnych anomáliách:iná
5n471.0	Zad.sag.anrektoplast.pri anorek.anom.[PSARP]:lpt.
5n471.1	Z.sag.anrektopl.pri anorekt.anom.[PSARP]:perineál.
5n471.x	Zad.sag.anrektopl.pri anorekt.anomál.[PSARP]:ost.
5n472.0	Zad.sag.anrktpl.[PSARP]s uzáv.fis.k močovopohl.sy:lpt.
5n472.1	Zad.sag.anorektpl.[PSARP]s uzáv.fis.k močovoph.sy:perineál.
5n473.0	Zad.sag.anorektpl.[PSARP]s korekt.malf.vaginy.tk.lok.pôv:lpt.
5n473.1	Zad.sag.anorektopl.[PSARP]s kor.malf.vaginy.tk.l.p:perineál.
5n473.x	Zad.sag.anrktplast.[PSARP]s korekt.malf.vaginy.tk.l.p:ost.
5n474	Abdominoperin.plast.OP prieťahom pri anorekt.anomál.
5n475	Sakroabdominoperineál.plast.OP prieťah. pri anorekt.anom.
5n476	Análna perineálna plastika pri anorektálnych anomáliach
5n47x.0	Iná prim.plast.rekнštr.pri anorekt.anom:lpt.
5n47x.1	Iná prim.plast.rekнštr.pri anorekt.anom:perineál.
5n47x.x	Iná prim.plast.rekнštr.pri anorekt.anomál:ost.
5v191	Excízia (operačné odstránenie) sinus pilonidalis
5v192	Plastická rekonštrukcia sinus pilonidalis
5v193	Operačné odstránenie sinus pilonidalis, ostatné

Výkon J03-5

5a407.4	Sympatektómia,laparoskopicky
5a407.5	Sympatektómia,videoskopicky
5a408.1	Torakálna sympatektómia,torakotomicky
5a408.2	Torakálna sympatektómia,torakoskopicky
5a408.3	Torakál.sympatektómia,perkután.pod kontrolou C-ramena
5a409.0	Lumbálna sympatektómia,otvorene chirurgicky
5a409.3	Lumbál.sympatektómia,perkután.pod kontrolou C-ramena
5c220.0↔	Tarsorhafia bez excízie okraja viečka
5c220.1↔	Tarsorhafia s excíziou okraja viečka
5c221↔	Mediálna kantopexia
5c222↔	Laterálna kantopexia
5c223↔	Kantotómia
5c224.0↔	Korekčná operácia v oblasti epikantu,Y-V plastika
5c224.1↔	Korekčná operácia v oblasti epikantu,dvojitá Z-plastika
5c224.x↔	Korekčná operácia v oblasti epikantu,ostatné
5c225↔	Otvorenie tarsorhafie
5c22x↔	Operácie na kantuse a epikantuse,ostatné
5c234↔	Korekč.OP entropia a extropia transplant.al.implantáciou
5c235↔	Kor.OP entropia a extropia plastikou s posun/záhyb
5c250.0↔	Uzáv.povrch.defektov oč.viečka sutúrou bez zasiah.okr.viečka
5c250.1↔	Uzáv.povrch.defektov oč.viečka sutúrou so zasiah.okraja vieč
5c251.0↔	Uzáver hlb.defekt.oč.viečka sutúrou b.zasiah.okraja viečka
5c251.1↔	Uzáver hlb.defekt.oč.viečka sutúrou so zasiah.okraja viečka
5c252↔	Sutúra avulzie očného viečka
5c25x↔	Sutúra očného viečka, ostatné
5c260.0↔	Iná rekonštr.oč.viečok, plastikou kož.lalokom posunom kože
5c260.1↔	Iná rekonštr.oč.viečok, plast.kož.lalok. pootoč.kože
5c260.2↔	Iná rekonštr.oč.viečok, plast.kož.lalok. pretoč.kože
5c260.x↔	Iná rekonštr.oč.viečok, plast.kož.lalokom, ostat.
5c261.0↔	Iná rekonštr.oč.viečok, plast.s presun.okr.viečka s kantotóm.
5c261.1↔	Iná rekon.oč.viečok,plast.s presun.okr.viečka s oblúk.posun.
5c261.x↔	Iná rekonštr.oč.viečok, plast.s presunom okr.viečka, ostat.
5c262.0↔	Iná rekonštrukcia očných viečok:transplantáciou kože
5c262.1↔	Iná rekonštrukcia očných viečok:transplantáciou sliznice

5c262.2↔	Iná rekonštrukcia očných viečok:transplantáciou uzlíka
5c262.3↔	Iná rekonštr.očných viečok:transplant. sliznice a uzlíka
5c262.4↔	Iná rekonštr.očných viečok:transplant.aloplastickým mat.
5c262.x↔	Iná rekonštrukcia očných viečok:transplantáciou, ostatné
5c263.0↔	Iná rekonštr.oč.viečok: tarsokonjuktivál.transplant.stopk.lal.
5c263.1↔	Iná rekonštr.oč.viečok: tarsokonjuktivál.transplant. voľne
5c263.2↔	Iná rekonštr.oč.vieč: tarsokonjuktivál.transpl.tarsomarginál.
5c263.x↔	Iná rekonštr.oč.viečok:tarsokonjuktiv.transplantátom,ost.
5c264.0↔	Iná rekonštr.oč.viečok:plast.posunom a rot.vieč:rot.líc.pl.
5c264.1↔	Iná rekonštr.oč.viečok:pl.pos.a rot.vieč:pl.s pres.a uzáv.
5c264.2↔	Iná rekonštr.oč.vieč:pl.pos.a rot.v:náh.hor.vie.pl.dol.vie.
5c264.x↔	Iná rekonštr.oč.viečka:plast.posunom a rotáciou viečka ost.
5c265.0↔	Rekonštrukcia uhla očného viečka, mediálne
5c265.1↔	Rekonštrukcia uhla viečka, laterálne
5c270↔	Elevácia obočia
5c271↔	Blefaroplastika horného viečka
5c272↔	Blefaroplastika dolného viečka
5c273↔	Odstránenie tukového prolapsu orbity
5c280.0↔	Vertikál.predĺženie horného viečka Z-plastikou
5c280.1↔	Vertikálne predĺženie horného viečka transplantátom
5c280.2↔	Vertikál.predĺž.hor.viečka recesiou retraktora hor.viečka
5c280.3↔	Vertik.predĺž.hor.viečka ektómiou Muller.svalov [m.tars.s]
5c280.x↔	Vertikálne predĺženie horného viečka,ostatné
5c281↔	Vertikálne predĺženie dolného viečka
5c28x↔	Vertikálne predĺženie viečka,ostatné
5d002.3↔	Excízia fistuly ušnice
5d004.20↔	Rekonštr.chýb./malform.ušnice autológ.materiálom
5d004.21↔	Rekonštr.chýbajúcej/malform.ušnice alogén.mat.
5d004.23↔	Rek.chýb./malform.lalôčika ušnice autológ.mat.
5d004.2x↔	Rek.chýb./malformovanej ušnice, ostatné
5d005.1↔	Náhrada chýb./malform.ušnice autológ.materiálom
5d005.x↔	Náhrada chýb./malform.ušnice, iná
5d007.1↔	Aurikuloplastika jednostranná
5d007.2	Aurikuloplastika obojstranná
5d008.1↔	Krytie defektu ušnice rekonštr.miestnym lalokom
5d008.2↔	Krytie defektu ušnice rekonštr.ostrovček.lalokom
5d201.1↔	Operácia stenózy vonkajšieho zvukovodu
5d201.2↔	Meatoplastika, kanaloplastika
5d201.3↔	OP vrodenej atrézie vonkajšieho zvukovodu
5d201.4↔	OP vrodenej duplikatúry vonkajšieho zvukovodu
5d300.6↔	Plastika Eustach.t.transorál./transnasál.prístup.
5f100	Excízia lézie vonkajšieho nosa
5f101	Excízia lézie nosovej dutiny
5f102	Resekcia rinofýmy
5f103	Exstirpácia solitárneho polypu z nosa
5f104	Exstirpácia nosových polypov endoskopicky
5f105	Exstirpácia papilómu nosa
5f106	Endoskop.endonazál.resekcia nádoru nosa
5f107	Extrakcia penetrujúceho cudz.telesa z nosa
5f108	Disekcia synechií nosovej dutiny
5f109	Resek.nádoru vonk.nosa primár.zošitím
5f110	Rekonštr.defektu vonk.nosa otočným lalokom
5f111	Vytvorenie nosa lokálnymi lalokmi
5f112.0	Rekonštrukcia nosa:vzdialenými lalokmi
5f112.1	Rekonštrukcia nosa mikrovaskulárnymi lalokmi
5f113	Korekcia skeletu rázštepového nosa
5f114	Korekcia mäkkých častí rázštepového nosa
5f115↔	Korekcia nozdier rázštepového nosa
5f116	Operácia vrod.stenózy apertúra piriformis
5f117	Otvorenie choanálnej atrézie
5f118↔	Korekcia stenózy nosového vchodu
5f119.1	Korekcia nosového krídla excíziou kože
5f119.x	Korekcia nosového krídla iným spôsobom
5f11b.0↔	Korek.poklesnut.a deformov.nos.krídla pom.kost.štepu
5f11b.1↔	Korek.poklesnut.a deformov.nos.krídla pom.allomateriálu
5f11b.2	Korekcia poklesnutého a deformovaného nosového krídla pomoco
5f11c.0	Sek.korek.krídla nosa/spod.nosa po rázšt:s pou.kost.štepu
5f11c.1	Sekund.korek.krídla nosa/spod.nosa po rázšt:s pou.allomat.
5f195	Incízia abscesu nosa
5f200	Septorinoplastika
5f201	Septorinoplastika otvoreným prístupom
5f202	Revízia po septorhinoplastike
5f204	Extrakorporálna rekonštrukcia nosového septa
5f205	Septoplastika podľa Cottleho
5f206	Revízia po septoplastike
5f207.1	Uzáver perforácie nosového septa implantátom
5f207.2	Uzáver perforácie nosového septa lokálnymi lalokmi
5f207.x	Uzáver perforácie nosového septa,iný
5f20a	Saundersova dermoplastika nosového septa
5f290	Excízia z nosového septa
5f291	Incízia a evakuácia hematómu/abscesu nos.septa
5j514.0	Otvorená chirurgická mediastinálna lymfadenektómia
5j514.1	Endoskopická mediastinálna lymfadenektómia
5j514.2	Transcervik.extenzív.mediastinálna lymfadenektómia
5m120.0	Disekcia retroperitoneálnych LU:lpt.
5m120.3	Disekcia retroperitoneálnych LU:lsk.
5m121	Bloková disekcia inguinálnych LU:lpt.
5m122	Bloková disekcia cervikálnych LU:jednostranne
5m123	Totálna disekcia cervikálnych LU:jednostranne
5m124	Rozšírená disekcia cervikálnych LU:jednostranne
5o907.1	Radikál.paraaortál.lymfadenektómia v kombi.s inými OP:lpt.
5o907.2	Radikál.paraaortál.lymfadenekt.kombi.s inými OP:lumbt.
5o907.4	Radikál.paraaortál.lymfadenekt.kombi.s inými OP:lsk.
5o907.x	Radikál.paraaortál.lymfadenekt.kombi.s inými OP:ost.
5o908.1	Radik.panvová lymfadenektómia v kombi.s i.OP:lpt.
5o908.2	Radik.panvová lymfadenektómia v kombi.s i.OP:lumbt.
5o908.4	Radik.panvová lymfadenektómia v kombi.s i.OP:lsk.
5o908.x	Radik.panvová lymfadenektómia v kombi.s i.OP:iné
5t70d.0↔	Transplantácia ohýbača zápästia
5t70d.1↔	Transplantácia ohýbača prsta
5t70d.2↔	Transplantácia ohýbača palca
5t70d.3↔	Transplantácia vystierača zápästia
5t70d.4↔	Transplantácia vystierača prsta
5t70d.5↔	Transplantácia vystierača palca
5t70f.0↔	Výmena implantátu ohýbača zápästia
5t70f.1↔	Výmena implantátu ohýbača prsta
5t70f.2↔	Výmena implantátu ohýbača palca
5t70f.3↔	Výmena implantátu vystierača zápästia
5t70f.4↔	Výmena implantátu vystierača prsta
5t70f.5↔	Výmena implantátu vystierača palca
5t716.0↔	Plast.rekonštr.radiokarpál.väzu s autológnym materiálom
5t716.1↔	Plast.rekonštr.retinaculum flexorum s autológ.materiálom
5t716.2↔	Plast.rekonštr.ostatných väzov zápästia s autológ.mat.
5t716.3↔	Plast.rekonštr.väzov stredoručia s autológnym materiálom
5t717.0↔	Plast.rekonštr.radiokarpál.väz:autológ.mat.a interlig.fix
5t717.1↔	Plast.rek.retinacul.flex:autol.mat.a interlig.fix
5t717.2↔	Plast.rek.ost.väzy zápästia:autol.mat.a interlig.fix
5t717.3↔	Plast.rek.väzy stredoručia:autol.mat.a interlig.fix
5t718.0↔	Plast.rek.radiokarp.väzu:autológ.mat.a transoseál.fix
5t718.1↔	Plast.rek.retinacul.flexorum:autol.mat.a transos.fix
5t718.2↔	Plast.rek.ost.väz.zápästia:autol.mat.a transoseál.fix
5t718.3↔	Plast.rek.väzy stredoručia:autol.mat.a transos.fixácioz
5t71a.0↔	Refixácia radiokarpál.väz ku kosti
5t71a.1↔	Refixácia retinaculum flexorum ku kosti
5t71a.2↔	Refix.ostat.väzov zápästia ku kosti
5t71a.3↔	Refixácia väz.stredoručia ku kosti
5t736↔	Sutúra svalu ruky
5t737↔	Reinzercia svalu ruky
5t738↔	Transpozícia svalu ruky
5t739↔	Transplantácia svalu ruky
5t73a↔	Predĺženie svalu ruky
5t73b↔	Skrátenie svalu ruky
5t780.0↔	Distrakcia mäkkých častí presahujúce kĺb na ruke
5t780.1↔	Distrakcia mäkkých častí presahujúce kĺb na nohe
5t783.0↔	Redukcia mäkkých častí pri vrodených anomáliách ruky
5t783.1↔	Redukcia mäkkých častí pri vrodených anomáliách nohy
5t784.01↔	Prehĺb.komisúry s miest.lalok.plastikou pri vrod.anomál.ruky
5t784.0x↔	Prehĺbenie komisúry pri vrodených anomáliách ruky,ostatné
5t784.11↔	Prehĺb.komisúry s miest.lalok.plastikou pri vrod.anomál.nohy

5t784.1x↔	Prehíbenie komisúry pri vrodených anomáliách nohy,ostatné
5t785.03↔	Uvoľ.kož.kontrakt.pri vrod.anom.ruky,m.lal.pl.a voľ.kož.tr.
5t785.0x↔	Uvoľ.kož.kont.pri vrod.anom.ruky,Z-pl.,W-pl.,i.miest.lal.plast.
5t785.13↔	Uvoľ.kož.kontr.pri vrod.anom.nohy,miest.lal.pl.a voľ.kož.trans
5t785.1x↔	Uvoľ.kož.k.pri vrod.anom.nohy,Zplast.Wplast,i.miest.lal.pl.
5t786.01↔	Rozpojenie mäkkých častí pri vrod.anom.ruky,miest.lal.pl.
5t786.03↔	Rozp.mäk.čas.pri vrod.anom.ruky,m.lal.pl.a voľ.kož.tran.
5t786.0x↔	Rozpojenie mäkkých častí ruky pri vrod.anomáliách,ost.
5t786.11↔	Rozpojenie mäkkých častí nohy pri vrod.anom,miest.lal.pl.
5t786.13↔	Rozpoj.mäkkých č.nohy pri vrod.an,miest.lal.pl.a voľ.kož.tr.
5t786.1x↔	Rozpojenie mäkkých častí nohy pri vrod.anomáliách,ost.
5t787.01↔	Rozpojenie parc.syndaktýlie pri vrod.anom.ruky,m.lal.pl.
5t787.03↔	Rozp.parc.synd.pri vrod.anom.ruky,m.lal.pl.a voľ.k.tr.
5t787.0x↔	Rozpojenie parc.syndaktýlie pri vrod.anom.ruky:ost.
5t787.11↔	Rozpoj.parc.syndaktýlie pri vrod.anom.nohy,miest.lal.pl.
5t787.13↔	Rozp.parc.synd.pri vrod.anom.nohy,miest.lal.pl.a voľ.kož.tr.
5t787.1x↔	Rozpojenie parc.syndaktýlie pri vrod.anom.nohy,ost.
5t788.01↔	Rozpoj.komplet.syndakt.pri vrod.anom.ruky,miest.lal.pl.
5t788.03↔	Rozpoj.kompl.synd.pri vrod.anom.ruky,m.lal.pl.a voľ.kož.tr.
5t788.04↔	Rozp.kompl.synd.pri vrod.anom.ruky s rekon.kolater.väzov
5t788.0x↔	Rozpojenie kompletnej syndaktýlie pri vrod.anom.ruky:ost.
5t788.11↔	Rozpoj.kompl.synd.pri vrod.anom.nohy,miest.lal.pl.
5t788.13↔	Rozp.komp.synd.pri vrod anom.nohy,miest.lal.pl.a voľ.k.tr.
5t788.14↔	Rozp.komp.synd.pri vrod.anom.nohy s rekonšt.kolat.väzov
5t788.1x↔	Rozpojenie kompletnej syndaktýlie pri vrod.anom.nohy,ost.
5t789.01↔	Redukcia dupl.falangu pri vrod.anom.ruky,1 falang
5t789.02↔	Reduk.dupl.fal.pri vrod.anom.ruky:1falang s rekonštr.kĺbu
5t789.03↔	Redukcia dupl.falangu pri vrod.anom.ruky,viac falangov
5t789.04↔	Reduk.dupl.fal.pri vrod.anom.ruky:viac fal.s rekon.kĺbov
5t789.05↔	Reduk.dupl.fal.pri vrod.anom.ruky:viac falang.a metakarp
5t789.06↔	Red.dupl.fal.pri vrod.anom.ruky:viac fal.a MTC s rekonštr.kĺb
5t789.11↔	Redukcia dupl.falangu pri vrod.anom.nohy:1 falang
5t789.12↔	Red.dupl.fal.pri vrod.anom.nohy:1 falang,s rekon.kĺbu
5t789.13↔	Redukcia dupl.falangu pri vrod.anom.nohy:viac falangov
5t789.14↔	Red.dupl.fal.pri vrod.anom.nohy:viac fal.s rekon.kĺbov
5t789.15↔	Red.dupl.fal.pri vrod.anom.nohy:viac fal.a metakarp
5t789.16↔	Red.dupl.fal.pri vrod.anom.nohy:viac fal.a metak.,s r.k.
5t78a.0↔	Osteodistrakcia postihnutého segmentu pri vrod.anom.ruky
5t78a.1↔	Osteodistrakcia postihnutého segmentu pri vrod.anom.nohy
5t78b.00↔	Osteotómia postih.segmentu s osteosynt.pri VVCH ruky
5t78b.01↔	Osteotóm.postih.sgm.s autol.kost.št.s osteosy.pri VVCH ruky
5t78b.10↔	Osteotómia postih.segm.s osteosynt.pri vrod.anom.nohy
5t78b.11↔	Osteotóm.postih.sgm.s autol.kost.štep.s osteos.VVCH nohy
5t78c.0↔	Rekonš.absend./hypopl.segm.s mikrovas.voľ.lal.pri VVCH ruky
5t78c.1↔	Rekonšt.abs./hyp.seg.s mikr.voľ.lal.pri vrod.anom.nohy
5t78x.0↔	Iné operácie pri vrodených anomáliách ruky, ostatné
5t78x.1↔	Iné operácie pri vrodených anomáliách nohy, ostatné
5t994.2↔	Viaczákr.OP stredu ruky,prst v 1sed:2lúč.str.ruky/2lúč.prst.ru
5t994.3↔	Viaczákr.OP stredu ruky,prst v 1sed:3lúč.str.ruky/3lúč.prst.ru
5t994.4↔	Viaczákr.OP str.ruky,prst v 1sed:4lúč.str.ruky/4lúč.prst.ru.
5t994.5↔	Viaczákr.OP str.ruky,prst v 1sed:5lúč.stredu r./5lúč.prst ru.
5t994.6↔	Viacz.OP str.ruky a prst v 1sedení:6 a viac lúč.str.r./ lúč.prst.r.
5v144.0	Rad.a rozs.odstr.ch.t.na k.a podk.s transplant/transpoz:pery
5v145.0	R.a rozs.ods.ch.tk.k.a podk.transpl/transpoz,mikrogr.chi:pera
5v220.0	Voľ.tx.kože u príjemcu:čias.dermoepid.štep,malá pl:pery
5v222.0	Voľ.tx.kože,príjemca:kompl.dermoepi.štep,malá pl:pery
5v226.0	Voľ.tx.kože,príjemca:kompl.dermoepid.štep,veľká pl:pery
5v261.0	Komb.plast.zákr.k.a podk:kombi.lal.plastík a voľ.kož.trans:pery
5v263.0	Komb.plast.zák.k.a podk:stopk.miest,vzdial.lal.a voľ.k.tra:pery
5v270.0	Korekcia jazvy po kož.plastike:pery
5v270.4	Korekcia jazvy po kož.plastike:ost.časti hlavy
5v270.5	Korekcia jazvy po kož.plastike:krk
5v270.6↔	Korekcia jazvy po kož.plastike:rameno,axila
5v270.7↔	Korekcia jazvy po kož.plastike:rameno,lakeť
5v270.8↔	Korekcia jazvy po kož.plastike:predlaktie
5v270.9↔	Korekcia jazvy po kož.plastike:ruka
5v270.a	Korekcia jazvy po kož.plastike:hrud.st.a chrbát
5v270.b	Korekcia jazvy po kož.plastike:bruš.obl.
5v270.c	Korekcia jazvy po kož.plastike:inguin.,genit.obl.
5v270.d	Korekcia jazvy po kož.plastike:gluteál.obl.
5v270.e↔	Korekcia jazvy po kož.plastike:stehno,koleno
5v270.f↔	Korekcia jazvy po kož.plastike:predkolenie
5v270.g↔	Korekcia jazvy po kož.plastike:noha
5v270.x	Korekcia jazvy po kožnej plastike:ostatné
5v271	Korekcia hypertrofickej jazvy dermabráziou
5v27x.x	Revízia kožnej plastiky:ostatné
5v281	Plastická rekonštrukcia hornej pery
5v282	Plastická rekonštrukcia dolnej pery
5v283	Plastická rekonštrukcia ústneho kútika
5v400.4	Redukč.tkan.plastika na koži a podkož:ost.č.hlavy
5v400.5	Redukč.tkaniv.plastika na koži a podkož:krk
5v400.6↔	Redukč.tkan.plastika na koži a podkoží:rameno,axila
5v400.7↔	Redukč.tkan.plastika na koži a podkoží:ram,lakeť
5v400.8↔	Redukč.tkan.plastika na koži a podkož:predlaktie
5v400.9↔	Redukč.tkanivová plastika na koži a podkoží:ruka
5v400.a	Redukč.tkan.plastika na koži a podkož:hrud.st,chrbát
5v400.b	Redukč.tkan.plastika na koži a podkož:bruš.obl
5v400.c	Redukč.tkan.plastika na koži a podkož:inguin,genit.o
5v400.d	Redukč.tkan.plastika na koži a podkoží:gluteál.obl.
5v400.e↔	Redukč.tkan.plastika na koži a podkož:stehno,koleno
5v400.f↔	Redukč.tkan.plastika na koži a podkoží:predkol
5v400.g↔	Redukč.tkanivová plastika na koži a podkož:noha/chod/
5v400.x	Redukčná tkaniv.plastika na koži a podkoží:ostat.
5v401.0	Liposukcia v oblasti pery
5v401.4	Liposukcia ostatných častí hlavy
5v401.5	Liposukcia v oblasti krku
5v401.6↔	Liposukcia v oblasti ramena a axily
5v401.7↔	Liposukcia v oblasti ramena a lakťa
5v401.8↔	Liposukcia v oblasti predlaktia
5v401.9↔	Liposukcia v oblasti ruky
5v401.a	Liposukcia v oblasti hrudnej steny a chrbta
5v401.b	Liposukcia v brušnej oblasti
5v401.c	Liposukcia v inguinálnej a genitálnej oblasti
5v401.d	Liposukcia v gluteálnej oblasti
5v401.e↔	Liposukcia v oblasti stehna a kolena
5v401.f↔	Liposukcia v oblasti predkolenia
5v401.g↔	Liposukcia v oblasti nohy (chodidlo)
5v401.n	Liposukcia prsníkov
5v401.x	Liposukcia, ostatné
5v402.0	Odstránenie tukového tkaniva v oblasti pery
5v402.4	Odstránenie tukového tkaniva ostatných častí hlavy
5v402.5	Odstránenie tukového tkaniva v oblasti krku
5v402.6↔	Odstránenie tukového tkaniva v oblasti ramena a axily
5v402.7↔	Odstránenie tukového tkaniva v oblasti ramena a lakťa
5v402.8↔	Odstránenie tukového tkaniva v oblasti predlaktia
5v402.9↔	Odstránenie tukového tkaniva v oblasti ruky
5v402.a	Odstránenie tukového tkaniva v oblasti hrud.steny a chrbta
5v402.b	Odstránenie tukového tkaniva v brušnej oblasti
5v402.c	Odstránenie tukového tkaniva v inguinál,genitál.obl.
5v402.d	Odstránenie tukového tkaniva v gluteálnej oblasti
5v402.e↔	Odstránenie tukového tkaniva v oblasti stehna a kolena
5v402.f↔	Odstránenie tukového tkaniva v oblasti predkolenia
5v402.g↔	Odstránenie tukového tkaniva v oblasti nohy (chodidlo)
5v402.x	Odstránenie tukového tkaniva, ostatné
5v403	Axilárna odsávacia kyretáž potných žliaz
5v426.0	Dermabrázia veľkej povrch.plochy kož.vrstvy:pery
5v426.4	Dermabrázia veľkej povrch.plochy kož.vrstvy:ostat.č.hlavy
5v426.5	Dermabrázia veľkej povrch.plochy kož.vrstvy:krk
5v426.6↔	Dermabrázia veľkej povrch.plochy kož.vrstvy:rameno,axila
5v426.7↔	Dermabrázia veľkej povrch.plochy kož.vrstvy:ram.a lakeť
5v426.8↔	Dermabrázia veľkej povrch.plochy kož.vrstvy:predlaktie
5v426.9↔	Dermabrázia veľkej povrch.plochy kož.vrstvy:ruka
5v426.a	Dermabrázia veľkej povrch.plochy kož.vrstvy:hrud.st.a chrbát
5v426.b	Dermabrázia veľkej povrch.plochy kož.vrstvy:bruš.obl
5v426.c	Dermabrázia veľkej plochy kož.vrstvy:inguin.,genitál.o
5v426.d	Dermabrázia veľkej povrch.plochy kož.vrstvy:glut.obl
5v426.e↔	Dermabrázia veľkej povrch.plochy kož.vrstvy:stehno a koleno
5v426.f↔	Dermabrázia veľkej povrch.plochy kož.vrstvy:predkolenie
5v426.g↔	Dermabrázia veľkej povrch.plochy kož.vrstvy:noha(chodidlo)
5v426.x	Dermabrázia veľkej povrch.plochy kož.vrstvy:ostat.

5v427.0	Zbrúsenie veľkej pl.povrch.kož.vrstvy:pery
5v427.4	Zbrúsenie veľkej pl.povrch.kož.vrstvy:ost.č.hlavy
5v427.5	Zbrúsenie veľkej plochy povrch.kož.vrstvy:krk
5v427.6↔	Zbrúsenie veľ.pl.povrch.kož.vrstvy:rameno,axila
5v427.7↔	Zbrúsenie veľkej pl.povrch.kož.vrstvy:ram,lakeť
5v427.8↔	Zbrúsenie veľkej pl.povrch.kož.vrstvy:predlaktie
5v427.9↔	Zbrúsenie veľkej plochy povrch.kož.vrstvy:ruka
5v427.a	Zbrúsenie veľkej plochy povrch.kož.vrstvy:hrud.stena,chrbát
5v427.b	Zbrúsenie veľkej plochy povrch.kož.vrstvy:brucho
5v427.c	Zbrúsenie veľkej plochy povrch.kož.vrstvy:inguin,genitál.o
5v427.d	Zbrúsenie veľkej plochy povrch.kož.vrstvy:gluteál.o.
5v427.e↔	Zbrúsenie veľkej plochy povrch.kož.vrstvy:stehno,kol
5v427.f↔	Zbrúsenie veľkej plochy povrch.kož.vrstvy:predkol
5v427.g↔	Zbrúsenie veľkej plochy povrch.kož.vrstvy:noha(chodidlo)
5v427.x	Zbrúsenie veľkej plochy povrch.kož.vrstvy:ostatné
5v428.0	Exkochleácia veľkej plochy povr.kož.vrst:pery
5v428.4	Exkochleácia veľkej plochy povr.kož.vrst:ost.č.hlavy
5v428.5	Exkochleácia veľkej plochy povr.kož.vrst:krk
5v428.6↔	Exkochle.veľkej plochy povr.kož.vrst:rameno,axila
5v428.7↔	Exkochle.veľkej plochy povr.kož.vrst:rameno a lakeť
5v428.8↔	Exkochleácia veľkej plochy povr.kož.vrst:predlaktie
5v428.9↔	Exkochleácia veľkej plochy povr.kož.vrst:ruka
5v428.a	Exkochleácia veľkej plochy povr.kož.vrst:hrud.st.,chrbát
5v428.b	Exkochleácia veľkej plochy povr.kož.vrst:brušná obl.
5v428.c	Exkochleácia veľkej plochy povr.kož.vrst:inguin.,genitál.o
5v428.d	Exkochleácia veľkej plochy povr.kož.vrst:gluteál.obl.
5v428.e↔	Exkochleácia veľkej plochy povr.kož.vrst:stehno,koleno
5v428.f↔	Exkochleácia veľkej plochy povr.kož.vrstoch:predkolenie
5v428.g↔	Exkochleácia veľkej plochy povr.kož.vrst:noha(chodidlo)
5v428.x	Exkochleácia veľkej plochy povr.kož.vrstvy:ostatné
5v42a.0	Th laserom veľkej plochy povrch.kož.vrstvy:pery
5v42a.4	Th laserom veľkej plochy povrch.kož.vrstvy:ost.č.hlavy
5v42a.5	Th laserom veľkej plochy povrch.kož.vrstvy:krk
5v42a.6↔	Th laserom veľkej plochy povrch.kož.vrstvy:rameno,axila
5v42a.7↔	Th laserom veľkej plochy povrch.kož.vrstvy:ram,lakeť
5v42a.8↔	Th laserom veľkej plochy povrch.kož.vrstvy:predlaktie
5v42a.9↔	Liečba laserom veľkej plochy povrch.kož.vrstvy:ruka
5v42a.a	Th laserom veľkej plochy povrch.kož.vrstvy:hrud.st,chrbát
5v42a.b	Th laserom veľkej plochy povrch.kož.vrstvy:bruš.obl
5v42a.c	Th laserom veľkej plochy povrch.kož.vrstvy:inguin,genit.o
5v42a.d	Th laserom veľkej plochy povrch.kož.vrstvy:glut.obl.
5v42a.e↔	Th laserom veľkej plochy povrch.kož.vrstvy:stehno,koleno
5v42a.f↔	Th laserom veľkej plochy povrch.kož.vrstvy:predkol.
5v42a.g↔	Th laserom veľkej plochy povrch.kož.vrstvy:noha(chodidlo)
5v42a.x	Liečba laserom veľ.plochy povrch.kožnej vrstvy:ostat.
5v42b.0	Holenie[shaving]veľkej plochy povrch.kož.vrstvy:pery
5v42b.4	Holenie[shaving]veľkej plochy povrch.kož.vrstvy:ost.č.hlavy
5v42b.5	Holenie[shaving]veľ.plochy povrch.kož.vrstvy:krk
5v42b.6↔	Holenie[shaving]veľkej plochy povrch.kož.vrstvy:rameno,axila
5v42b.7↔	Holenie[shaving]veľkej plochy povrch.kož.vrstvy:ram,lakeť
5v42b.8↔	Holenie[shaving]veľkej plochy povrch.kož.vrstvy:predlaktie
5v42b.9↔	Holenie[shaving],veľkej plochy povrch.kož.vrstvy:ruka
5v42b.a	Holenie[shaving]veľkej plochy povrch.kož.vrstvy:hrud.st,chrb.
5v42b.b	Holenie[shaving]veľkej plochy povrch.kož.vrstvy:bruš.obl.
5v42b.c	Holenie[shaving]veľkej plochy povrch.kož.vrstvy:ingu,genit.o
5v42b.d	Holenie[shaving]veľkej plochy povrch.kož.vrstvy:glut.obl.
5v42b.e↔	Holenie[shaving]veľkej plochy povrch.kož.vrstvy:stehno,kol
5v42b.f↔	Holenie[shaving]veľkej plochy povrch.kož.vrstvy:predkol.
5v42b.x	Holenie[shaving]veľkej pl.povrch.kož.vrstvy:ostat.
5v444.0	Elektrokaustika chor.tk.kože a podkož,veľkopl:pery
5v444.4	Elektrokaustika chor.tk.kože a podkož,veľkopl:ost.č.hlavy
5v444.5	Elektrokaustika chor.tk.kože a podkož,veľkopl:krk
5v444.6↔	Elektrokaustika chor.tk.kože a podkož,veľkopl:rameno,axila
5v444.7↔	Elektrokaustika chor.tk.kože a podkož,veľkopl:ram.a lakeť
5v444.8↔	Elektrokaustika chor.tk.kože a podkož,veľkopl:predlaktie
5v444.9↔	Elektrokaustika chor.tk.kože a podkož,veľkopl:ruka
5v444.a	Elektrokaust.ch.tk.k.a podkož,veľkopl:hrud.st,chrbát
5v444.b	Elektrokaustika chor.tk.kože a podkož,veľkopl:bruš.obl
5v444.c	Elektrokausti.ch.tk.kože a podkož,veľkopl:inguin,genitál.o
5v444.d	Elektrokaustika chor.tk.kože a podkož,veľkopl:glut.obl
5v444.e↔	Elektrokaustika ch.tk.kože a podkož,veľkopl:steh.a koleno
5v444.f↔	Elektrokaustika chor.tk.kože a podkož,veľkopl:predkol.
5v444.g↔	Elektrokaustika chor.tk.kože a podk,veľkopl:noha(chod)
5v444.x	Elektrokaustika chor.tk.kože a podkož,veľkopl:ostat.
5v445.0	Laser.Th chor.tk.kože a podkož,veľkoploš:pery
5v445.4	Laser.Th chor.tk.kože a podkož,veľkoploš:ostat.č.hlavy
5v445.5	Laser.Th chor.tk.kože a podkožia,veľkoploš:krk
5v445.6↔	Laser.Th chor.tk.kože a podkož,veľkoploš:rameno,axila
5v445.7↔	Laser.Th chor.tk.kože a podkož,veľkoploš:ram.a lakeť
5v445.8↔	Laser.Th chor.tk.kože a podkož,veľkoploš:predlakt.
5v445.9↔	Laser.liečba chor.tk.kože a podkož,veľkoploš:ruka
5v445.a	Laser.Th chor.tk.kože a podkož,veľkoploš:hrud.st.,chrb.
5v445.b	Laser.Th chor.tk.kože a podkož,veľkoploš:bruš.obl
5v445.c	Laser.Th chor.tk.kože a podkož,veľkopl:inguin,genitál.o
5v445.d	Laser.Th chor.tk.kože a podkož,veľkoploš:glut.obl
5v445.e↔	Laser.Th chor.tk.kože a podkož,veľkoploš:stehno,koleno
5v445.f↔	Laser.Th chor.tk.kože a podkož,veľkoploš:predkolenie
5v445.g↔	Laser.Th chor.tk.kože a podkož,veľkoploš:noha(chod)
5v445.x	Laser.liečba chor.tk.kože a podkožia,veľkoploš:ostat.
5v446.0	Kryochir.chor.tk.kože a podkož,veľkoploš:pery
5v446.4	Kryochir.ch.tk.kože a podkož,veľkoploš:ost.č.hlavy
5v446.5	Kryochir.chor.tk.kože a podkož,veľkoploš:krk
5v446.6↔	Kryochir.chor.tk.kože a podkož,veľkoploš:rameno,axila
5v446.7↔	Kryochir.chor.tk.kože a podkož,veľkoploš:ram.a lakeť
5v446.8↔	Kryochir.chor.tk.kože a podkož,veľkoploš:predlakt.
5v446.9↔	Kryochir.chor.tk.kože a podkož,veľkoploš:ruka
5v446.a	Kryochir.ch.tk.kože a podkož,veľkoploš:hrud.st.,chrbát
5v446.b	Kryochir.chor.tk.kože a podkož,veľkoploš:bruš.obl.
5v446.c	Kryochir.ch.tk.kože a podkož,veľkoploš:inguin.,genitál.o
5v446.d	Kryochir.chor.tk.kože a podkož,veľkoploš:glut.obl
5v446.e↔	Kryochir.chor.tk.kože a podkož,veľkoploš:stehno,koleno
5v446.f↔	Kryochir.chor.tk.kože a podkož,veľkoploš:predkolenie
5v446.g↔	Kryochir.chor.tk.kože a podkož,veľkoploš:noha(chod)
5v446.x	Kryochirurgia chor.tk.kože a podkož,veľkoploš:ostat.
5v447.0	Infračerv.koagul.chor.tk.kože a podkož,veľkopl:pery
5v447.4	Infračerv.koagul.chor.tk.kože a podkož,veľkopl:ost.č.hlavy
5v447.5	Infračerv.koagul.chor.tk.kože a podkož,veľkopl:krk
5v447.6↔	Infračerv.koagul.chor.tk.kože a podkož,veľkopl:rameno,axila
5v447.7↔	Infračerv.koagul.chor.tk.kože a podkož,veľkopl:ram.a lakeť
5v447.8↔	Infračerv.koagul.chor.tk.kože a podkož,veľkopl:predlaktie
5v447.9↔	Infračerv.koagul.chor.tk.kože a podkož,veľkopl:ruka
5v447.a	Infrač.koagul.ch.tk.kože a podkož,veľkopl:hr.st,chrbát
5v447.b	Infračerv.koagul.chor.tk.kože a podkož,veľkopl:bruš.obl
5v447.c	Infračerv.koagul.ch.tk.kože a podkož,veľkopl:ingv,genitál.o
5v447.d	Infračerv.koagul.chor.tk.kože a podkož,veľkopl:gluteál.o.
5v447.e↔	Infrač.koagul.ch.tk.kože a podkož,veľkopl:stehno,koleno
5v447.f↔	Infračerv.koagul.chor.tk.kože a podkož,veľkopl:predkol.
5v447.g↔	Infračerv.koagul.chor.tk.kože a podkož,veľkopl:noha(chod)
5v447.x	Infračerv.koagul.chor.tk.kože a podkož,veľkopl:ostat.
5v460.0↔	Korekt.syndakt/polydkt.prstu ru:prehĺb.in-dig.štrb.posuv.plast
5v460.x↔	Korekt.synd./polydykt.prstu ruky:prehĺb.interdig.štrb:ostat.
5v461.0↔	Separácia parciálnej syndaktýlie prstu ruky plastikou
5v461.x↔	Iná separácia parciálnej syndaktýlie prstu ruky
5v462.0↔	Separácia kompletnej syndaktýlie prstu ruky s plastikou
5v462.1↔	Separ.kompl.syndakt.prstu ruky s rekonšt.kolaterál.väzov
5v462.x↔	Separácia kompletnej syndaktýlie prstu ruky, ostatné
5v463↔	Čiastočná resekecia zdvojenej časti prstu ruky
5v464.0↔	Resekcia zdvojenej časti prstu ruky bez rekonštrukcie kĺbu
5v464.1↔	Resekcia zdvojenej časti prstu ruky s rekonštrukciou kĺbu
5v465↔	Korektúra polysyndakt.prstu ruky podľa Bilhaut a Cloquet
5v46x↔	Korektúra syndaktýlie/polydaktýlie prstu ruky,ost.
5v470↔	Separácia parciálnej syndaktýlie prstu nohy
5v471↔	Separácia kompletnej syndaktýlie prstu nohy
5v472↔	Čiastočná resekecia zdvojenej časti prstu nohy
5v473↔	Resekcia zdvojenej časti prstu nohy
5v47x↔	Korektúra syndaktýlie/polydaktýlie prstu nohy,ost.
5v551.0	Voľná tx.kože a lal.plast.kože a podkož.príjemca,kož.štep:pery
5v552.0	Voľ.tx.kože a lal.plast.k.a podk.príjem,koža plnej hrúbke:pery
5v553.1	Voľ.tx.kože a lal.plast.kože a podk.príjemca,kompozit.štep:nos
5v553.2↔	Voľ.tx.k.a lal.plast.kože a podk.príjemca,kompozit.štep:ucho

5v553.3↔	Voľ.tx.kože a lal.plast.k.a podk.príjem,kompozit.štep:oč.viečko
5v555.3↔	Voľ.tx.kože a lal.plas.k.a podk.príjemca,stopk.reg.lal:oč.viečko
5v556.3↔	Voľ.tx.kože a lal.plas.k.a podk.príjem,stopk.vzdial.lal:oč.viečko
5v557.1	Voľ.tx.kože a lal.plast.kože a podk.príjemca,mgft-Meek:nos
5v557.2↔	Voľ.tx.kože a lal.plast.kože a podk.príjemca,mgft-Meek:ucho
5v557.3↔	Voľ.tx.kože a lal.plast.kože a podk.príjem,mgft-Meek:oč.viečko
5v558.1	Voľ.tx.k.a l.pl.k-podk.príj,perm.náhr.kult.keratinoc.mplš:nos
5v558.2↔	Voľ.tx.k.a l.pl.k-podk.príj,perm.náhr.kult.keratinoc.mplš:ucho
5v558.3↔	Voľ.tx.k.a l.pl.k-podk.príj,perm.náhr.kult.keratnc.mplš:oč.vieč
5v559.1	Voľ.tx.kože a l.pl.k-podk.príj,perm.náh.kul.keratinoc.vplš:nos
5v559.2↔	Voľ.tx.k.a l.pl.k-podk.príjem,perm.náh.kul.keratinoc.vplš:ucho
5v559.3↔	Voľ.tx.k.a l.pl.k-podk.príj,perm.náh.kul.keratinoc.vplš:oč.vieč
5v55a.1	Voľ.tx.kože a lal.pl.k-podk.príjem,suspenz.epit.b.beds-kit:nos
5v55a.2↔	Voľ.tx.kože a l.pl.k-podk.príjem,suspen.epit.b.beds-kit:ucho
5v55a.3↔	Voľ.tx.k.a lal.plast.k-podk.príjem,suspen.epit.bun.b-kit:oč.vieč
5v55b.1	Voľ.tx.kože a l.pl.k-podk.príj,sus.epit.b.lab-tech rýchl.príp:nos
5v55b.2↔	Voľ.tx.kože a l.pl.k-podk.príj,sus.epit.b.lab-tech rýchl.príp:ucho
5v55b.3↔	Voľ.tx.kože a l.pl.k-podk.príj,sus.epit.b.lab-tech rýchl.príp:oč.v
5v55c.1	Voľ.tx.k.a l.pl.k-podk.príj,perm.náhr.mat.nahradz.k.mplš:nos
5v55c.2↔	Voľ.tx.k.a l.pl.k-podk.príj,perm.náhr.mat.nahr.kožu mplš:ucho
5v55c.3↔	Voľ.tx.k.a l.pl.k-podk.príj,perm.náhr.mat.nahradz.k.mplš:oč.v
5v55d.1	Voľ.tx.k.a lal.plast.k-podk.príj,perm.náhr.mat.nh.kožu vplš:nos
5v55d.2↔	Voľ.tx.kože a l.pl.k-podk.príj,perm.náh.mat.nahrad.k.vplš:ucho
5v55d.3↔	Voľ.tx.k.a l.pl.k-podk.príj,perm.náhr.mat.nh.kožu vplš:oč.vieč
5v560.3↔	Lok.lal.plast.kože a podk.-popál,polept,rozťah.plast:oč.viečko
5v561.3↔	Lok.lal.plast.k.a podk.-(pp/pl),posúv-rotač.plast:oč.viečko
5v562.3↔	Lok.lal.plast.k.a podk.-popál.a polept,transpozič.plast:oč.vieč
5v563.3↔	Lok.lal.plast.k.a podk.(pp/pl),transpoz.ostrov-lal.pl:oč.viečko
5v564.3↔	Lok.lal.plast.kože a podk.(pp/pl),transpozič.Z-plast:oč.viečko
5v565.3↔	Lok.lal.plast.kože a podk.(pp/pl),transpozič.W-plast:oč.viečko
5v570.3↔	Kombi.lalok.plastiky na koži a podkoží (pp/pl):oč.viečko
5v571.3↔	Kombi.lalok.plast.a voľ.transplantátu kože (pp/pl):oč.viečko
5v572.3↔	Kombi.lal.plast.k.a podk.(pp/pl):stopk.reg.so vzd.lal:oč.viečko
5v573.3↔	Komb.lal.pl.k.a podk.(pp/pl):stop.reg,vzd.l.a voľ.tr.kože:oč.vieč
5v580.3↔	Prim.sutúra rany kože (pop/polep) s použ.nite:oč.viečko
5v581.3↔	Prim.sutúra rany kože (pp/pl) s použ.svorky:oč.viečko
5v582.3↔	Prim.sutúra rany kože (pp/pl)-zlepením:oč.viečko
5v611.10	Odber tuk.b.excíziou,malý objem (<100ml-mikrograft)
5v611.11	Odber tuk.b.excíziou,veľký objem (>100ml-makrograft)
5v611.20	Odber tuk.b.liposukčným prístrojom,m.o.(<100ml-mikrograft)
5v611.21	Odber tuk.b.liposukčným prístrojom,v.o.(>100ml-makrograft)
5v611.30	Odber tuk.b.striekačkou,malý objem (<100ml-mikrograft)
5v611.31	Odber tuk.b.striekačkou,veľký objem (>100ml-makrograft)
5v611.x0	Odber tuk.b.(štepov)ostat.,malý objem (<100ml-mikrograft)
5v611.x1	Odber tuk.b.(štepov)ostat.,veľký objem (>100ml-makrograft)
5v624.0	Tx.autológ.tuk.b.,m.o(<100ml-mikrograft),chr.defekt.kože:pery
5v625.0	Tx.autológ.tuk.b.,m.obj(<100ml-mikrograft),chron.fistuly:pery
5v627.0	Tx.autol.tuk.b.(<100ml-mikrogrft),VVCH s def.obj.mäkk.tk:pera
5v62x.0	Iná transpl.autológ.tuk.b.,malý obj(<100ml-mikrograft):pera

Výkon J03-6

12m11.0↔	Perkut.(ihl.)biopsia lymf.uzlín krku
12m11.1↔	Perkut.(ihl.)biopsia suprakl.lymf.uzlín(Virchow u)
12m11.2↔	Perkut.(ihl.)biopsia axilárnych lymf.uzlín
12m11.3	Perkut.(ihl.)biopsia mediastinál.lymf.uzlín
12m11.4	Perkut.(ihl.)biopsia paraaortál.lymf.uzlín
12m11.5↔	Perkut.(ihl.)biopsia iliakálnych lymf.uzlín
12m11.6↔	Perkut.(ihl.)biopsia lymf.uzlín panvy
12m11.7↔	Perkut.(ihl.)biopsia inguinál.lymf.uzlín
12m1x↔	Perkut.(ihl.)biops.lymf.u.slez.a týmusu,ostatné
12m21.0↔	Perk.(ihl.)biopsia LU krku s použ.zobr.met.
12m21.1↔	Perk.(ihl.)biopsia suprakl.LU(Virchow u.)s použ.zobr.met.
12m21.2↔	Perk.(ihl.)biopsia axilár.LU s použ.zobr.met.
12m21.3	Perk.(ihl.)biopsia mediastin.LU s použ.zobr.met.
12m21.4	Perk.(ihl.)biopsia paraaortál.LU s použ.zobr.met.
12m21.5↔	Perk.(ihl.)biopsia iliakál.LU s použ.zobr.met.
12m21.6↔	Perk.(ihl.)biopsia LU panvy s použ.zobr.met.
12m21.7↔	Perk.(ihl.)biopsia inguin.LU s použ.zobr.met.
12m2x↔	Perk.(ihl.)biops.LU,slez.týmusu zobr.met.,ostatné
12q12.0	Biopsia krčka maternice bez incízie,abrázia
12q12.x	Biopsia krčka maternice bez incízie,ostatné
12t10.4	Perkutánna (ihlová) biopsia chrbtice
12t20.4	Biopsia bez incíz.s použ.zobr.metód v obl.chrbtice
12t21.b	Perkut.biopsia s použ.zobr.m. v obl. burzy
13a10.7	Biops.s incíziou klenby lebky s trepanáciou lebkových kostí
13a10.8	Biops.s incí.lebeč. bázy s trepanáciou lebkových kostí
13a10.9	Biops.s incí.tvár.časti lebky s trepanáciou lebkových kostí
13d41	Biopsia s incíziou alveoly dutiny ústnej
13d42	Biopsia s incíziou spodiny dutiny ústnej
13h20.0	Biopsia s incíziou uvuly orofarynxu
13h21	Biopsia s incíziou hypofarynxu
13h22	Biopsia s incíziou nazofarynxu
13k02.8	Biopsia s incíziou ostatných orgánov hrudníka
13k02.9	Biopsia s incíziou ostatných orgánov brucha
13k02.x	Biopsia s incíziou ostatných orgánov
13m10.0↔	Biopsia s incíziou cervikál.lymfatických uzlín
13m10.1↔	Biopsia s incíziou supraklavikul.lymfatických uzlín
13m10.2↔	Biopsia s incíziou axilár.lymfatických uzlín
13m10.3	Biopsia s incíziou mediastinál.lymfatických uzlín
13m10.4	Biopsia s incíziou paraaortál.lymfatických uzlín
13m10.5↔	Biopsia s incíziou iliakál.lymfatických uzlín
13m10.6↔	Biopsia s incíziou inguinál.lymfatických uzlín
13m10.7↔	Biopsia s incíziou lymfatických uzlín panvy
13m10.x↔	Biopsia s incíziou ostatných lymfatických uzlín
13n00.0	Biopsia s incíziou pečene s excíziou
13n00.1	Ihlová biopsia s incíziou pečene
13n09.2	Biopsia s incíziou mezenteria
13n09.3	Biopsia s incíziou omenta
13n09.4	Biopsia s incíziou peritonea
13n09.5	Biopsia s incíziou retroperitoneálneho tkaniva
13n09.x	Biopsia s incíziou ostat.org. tráviaceho systému
13p01.0	Biopsia s incíziou glans penis
13p01.1	Biopsia s incíziou tela penisu
13q01.2	Biopsia s incíziou krčka maternice
13q02	Biopsia s incíziou pošvy
13q03	Biopsia s incíziou vulvy
13q04	Biopsia s incíziou ženského perinea
13t10.0	Biopsia s incíziou svalov a mäkk.tkanív v obl.krku
13t10.1↔	Biopsia s incíziou svalov a mäkk.tkanív v obl.ramena
13t10.2↔	Biopsia s incíz.svalov a mäkk.tkanív v obl.ramena a lakťa
13t10.3↔	Biopsia s incíz.svalov a mäkk.tkanív v obl.predlaktia a ruky
13t10.4	Biopsia s incíziou svalov a mäkk.tkanív v obl.trupu
13t10.5↔	Biopsia s incíziou svalov a mäkk.tkanív v obl.stehna
13t10.6↔	Biopsia s incíziou svalov a mäkk.tkanív v obl.predkolenia
13t10.7↔	Biopsia s incíziou svalov a mäkk.tkanív v obl.nohy
13t10.x↔	Biopsia s incíziou ostat.svalov a mäkk.tkanív
13t20.0	Biopsia s incíz.skapuly, klavikuly, costae, sterna
13t20.1↔	Biopsia s incíziou humeru
13t20.2↔	Biopsia s incíziou radia a ulny
13t20.3↔	Biopsia s incíz.karpál., MTC a falangeál.kostí ruky
13t20.4	Biopsia s incíziou chrbtice
13t20.5	Biopsia s incíziou panvy
13t20.6↔	Biopsia s incíziou femuru a pately
13t20.7↔	Biopsia s incíziou tibie a fibuly
13t20.8↔	Biopsia s incíz. tarzál., MTT a falangeál.kostí nohy
13t30.b	Biopsia s incíz.v obl.inej burzy
13x01	Biopsia s incíziou ostat.orgánov krku
14v11	Diagnostická laparoskopia
31314.19	Endosonografia brucha, laparoskopická sonografia
31314.29	Endosonografia brucha, laparoskopická sonografia s kontrastn
31314.39	Endosonografia brucha, laparoskopická sonografia s elastogra
5a19t	Stereotaktická implantácia rádioaktívneho izotopu
5a30f	Impl.liek.pumpy na intratekál.aplik.liečiva do miech.kanála
5a310.10	Impl.liek.pumpy intrat/epidurál.pod.liek:l.pum.s konš.priet.
5a310.11	Impl.liek.pump.intratek/epidurál.pod.liek:progr.liek.pumpa

5a310.1x	Impl.liek.pumpy a intratek./epidurál.podávanie liek:ost.
5a310.2	Vytvorenie podkožného rezervoára
5b110	Incízia v oblasti štítnej žľazy bez ďalších výkonov
5b111	Drenáž v oblasti štítnej žľazy
5b112	Revízia,prieskum v oblasti štítnej žľazy
5b320.1↔	Laparotomická adrenalektómia u ženy bez ovarektómie
5b320.2↔	Lumbotomická adrenalektómia u ženy bez ovarektómie
5b320.4↔	Laparoskopická adrenalektómia u ženy bez ovarektómie
5b320.x↔	Adrenalektómia u ženy bez ovarektómie, ostatné
5b321.1↔	Laparotomická adrenalektómia u ženy s ovarektómiou
5b321.2↔	Lumbotomická adrenalektómia u ženy s ovarektómiou
5b321.4↔	Laparoskopická adrenalektómia u ženy s ovarektómiou
5b321.x↔	Adrenalektómia u ženy s ovarektómiou,ostatné
5b322.1↔	Zbytková adrenalektómia,laparotomicky
5b322.2↔	Zbytková adrenalektómia,lumbotomicky
5b322.4↔	Zbytková adrenalektómia,laparoskopicky
5b322.x↔	Zbytková adrenalektómia,ostatné
5b323.1↔	Laparotomická adrenalektómia u muža
5b323.2↔	Lumbotomická adrenalektómia u muža
5b323.4↔	Laparoskopická adrenalektómia u muža
5b323.x↔	Adrenalektómia u muža, ostatné
5c210.0↔	Povrch.excízia chor.tk.oč.viečka bez zasiahn. okraja viečka
5c210.1↔	Povrch.exc.chor.tk.oč. viečka so zasiahn. okraja viečka
5c212.0↔	Hlboká exc.chor.tk.oč.viečka bez zasiahnutia okraja viečka
5c212.1↔	Hlboká exc.chor.tk.oč.viečka so zasiahnutím okraja viečka
5c266↔	Otvorenie očných viečok po ich rekonštrukcii
5c26x↔	Iná rekonštrukcia očných viečok, ostatné
5c290↔	Fixácia závaží na očnom viečku
5d001.10↔	Incízia ušnice
5d001.11↔	Incízia othematómu
5d002.1↔	Odstránenie preaurikulárnej fistuly
5d002.2↔	Odstránenie preaurikulárnej cysty
5d002.4↔	Excízia lézie ušnice
5d200.1↔	Incízia abscesu vonkajšieho zvukovodu
5d200.2↔	Odstr.1 al.viac.polypov zo zvukov/z bubienk.a trepanač.dut.
5d200.3↔	Resekcia hyperostózy alebo osteómu vonkaj.zvukovodu
5d200.40↔	Res.ohranič.nádoru vonkaj.zvukovodu (bez ďal.opatrení)
5d200.41↔	Res.ohranič.nádoru vonkaj.zvukovodu s res.kost.zvukovodu
5f121.0	Repozícia zlomeniny vonk.nosa chirurgickou intervenciou
5f210	Repozícia nosového septa
5f211	Otvorená repozícia fraktúry nosového septa
5g10b	Sutúra extrakčnej rany
5g200	Excízia mäkkých tkanív
5g201.1	Intraorálna incízia dentogénneho abscesu
5g201.2	Extraorál.incízia submandibulár.a submentál.abscesu
5g20e	Osteoplastika alveolár.výbežku distrakciou
5g20g.1	Trepanácia alveolu v oblasti apexu zuba
5g20g.x	Trepanácia alveolu:iná
5g20h.1	Resekcia alveolu pri rázštepe
5g20h.x	Resekcia alveolu,iná
5g20k	Kortikotómia alveolu v okolí zuba
5g20m.0	Repoz.fragm.alv.,alv.výbež.v rozs.1 kvadr.s jednoduch.fix.
5g20m.1	Repoz.fragm.alv.,alv.výbež.v rozs.oboch kvadr.s jednod.fix.
5g20m.2	Repoz.fragm.alv.,alv.výbež.v rozs.1 kvadrantu s ostesynt.
5g20m.3	Repoz.fragm.alv.,alv.výbež.v rozs.oboch kvadr.s ostesyntéz.
5g20n	Zatv.repoz.a fixácia zlom.alveolu v rozsahu 1sextantu
5g220.0	Alveoloplast.s použ.kožného/sliznicového štepu
5g220.1	Alveoloplast.s použ.kost.štepu/cudz.mat.
5g220.2	Alveoloplast.s pou.kost.štepu využ.biomed.technológií
5g222.2	Osteoplast.alveol.výbežku autológ.kost.štepom
5g222.3	Osteoplast.alveol.výbežku alogén.kost.štepom
5g223	Vestibuloplastika
5g224	Rekonštrukcia dentoalveolárneho oblúka
5g225↔	Oper.rázštepu dentoalveolár.oblúka jednostranne
5g226↔	OP rázštepu dentoalv.obl.mukoperiostál.lalokom 1-str.
5g227	Prim.plast.oroantrál.komun.mobiliz.vestib.mukoperiost.lal.
5g228	Sek.plast.oroantrál.komunik.mobiliz.palatinál/iným lalok.
5g229.1	Plastika oroantrálnej komunikácie
5g229.2	Plastika oronazálnej komunikácie
5g22a	Egalizácia alveolárneho výbežku
5g22b	Repoz.fragment.alveolu/alveolár.výbežku
5g22c	Poextrakčná korekcia alveolu intrúziou
5g22d.1	Zväčšenie alveolu v obl. jedného sextantu
5g22d.2	Zväčšenie alveolu v obl.dvoch sextantov
5g22d.3	Zväčšenie alveolu v oblasti troch sextantov
5g22e.1	Rekonštrukcia alveolov jednostranne
5g22e.2	Rekonštrukcia alveolov obojstranne
5g22f	Orálna alveoloplastika
5g511	Rekonštrukcia pery miestnym lalokom
5g512↔	Rekonštrukčná OP 1/3 pery lalok.plastikou
5g513↔	Rekonštrukčná OP 1/2 pery lalok.plastikou
5g514	Rekonštrukcia pery dvoma /viacerými miest.lalokmi
5g515	Rekonštrukcia pery vzdialeným lalokom
5g516	Rekonštrukcia pery voľným mikrovaskulár.lalokom
5g517.11	1-str.cheilosutúra pery pri rážšt. s alveopl.mukoperiostál.l.
5g517.12	1-str.cheilosutúra pery pri rážšt.s prim.korekciou nosa
5g517.1x	Jednostranná cheilosutúra pery pri rázštepe,ostatné
5g517.21	Obojstr.cheilosutúra pery pri rážšt.s alveopl.mukoperios.l.
5g517.22	Obojstr.cheilosutúra pery pri rážšt.s prim.korekciou nosa
5g517.2x	Obojstranná cheilosutúra pery pri rázštepe,iná
5g518.1	Korekcia pery po cheilosutúre Z plastikou
5g518.2	Korekcia pery po cheilosúture V-Y posunom
5g518.3	Korekcia pery po cheilosutúre resutúrou
5g519.1	Sekundárne operácie pery po operácii rázštepov
5g519.2	Sek.OP pery a podnebia po operácii rázštepov
5g521.1	Parciálna resekcia hornej pery
5g521.2	Parciálna resekcia dolnej pery
5g522	Excízia lézie pery
5g523	Subtotálna resekcia pery
5g524	Totálna resekcia pery
5g530.1	Zmenšenie pery excíziou
5g530.2	Zmenšenie pery W-Y posunom/i.miest.lalok.plastikou
5g531.3	Zväčšenie pery aloplastickým materiálom
5g531.4	Zväčšenie pery autológnym materiálom
5g531.8	Zväčšenie pery injektovateľným autológnym tukom
5g904	Excízia spodiny dutiny ústnej
5g905	Plicektómia
5g906↔	Excízia lézie líca
5g907	Probatórna excízia z dutiny ústnej a faryngu
5g908	Exenterácia spodiny dutiny ústnej jednostranne
5g909	Totálna exenterácia spodiny dutiny ústnej
5g90a	Incízia a drenáž spodiny dutiny ústnej
5g90b	Parciálna resekcia spodiny dutiny ústnej
5g912↔	Sekundárna rekonštr.podnebia po oper.pre rázštep
5g913	Rekonštrukcia rázštepu podnebia s použ.faryngeál.laloka
5g914	Cheilosutúra a palatoplast.kombi.rázštepu pery a podnebia
5g919.1	Uzáv.oronazál.kom.pri rázštepe podnebia priamou sutúrou
5g919.2	Uzáver oronazálnej kom.pri rázštepe podnebia miest.lal.pl.
5g919.4	Uzáv.oronazál.komun.pri rázštepe podn.mikrovask.voľ.lalok
5g919.7	Repalatoplastika uzáv.oronazál.kom.pri rázštepe podnebia
5h104	Sekundárna punkcia hypofaryngu
5h105	Excízia z nádoru hypofaryngu
5h302.21	Chirurgické uzavretie tracheostómie
5h302.23	Uzavretie fistuly po tracheotómii
5j411.00	Uz.bronchopleurál.fistuly,torakotomicky bez použ.svork.
5j411.01	Uz.bronchopleurál. fistuly,torakotomicky s použ.svork.
5j411.1	Uzáver bronchopleurálnej fistuly,bronchoskopicky
5j411.20	Uz.bronchopleurál.fistuly, torakoskopicky bez pou.svork.
5j411.21	Uzáver bronchopleurál.fistuly,torakoskop.s použ.svork.
5j523.1↔	Exstirp.nádoru hrudnej steny bez resekcie rebra, torakotom.
5j523.2↔	Exstirp.nádoru hrud.steny bez resekcie rebra,torakoskopicky
5j547.1	Stabilizácia hrudníka bez použ.osteosynt.mat
5j547.2	Stabilizácia hrudníka s použitím osteosyntetického materiálu
5j552	Implantácia bránicového ventilačného stimulátora
5j902	Retorakotómia,resternotómia,reoperácia v torakochirurgii
5k702	Perikardiotómia a kardiotómia:perikardiálna adheziolýza
5k784.0	Korekt.polohy prístr:kardiostimulátor b.n.
5k784.1	Korekt.polohy prístr:kardiostim.s 1-dutin.stimul.
5k784.2	Korekt.polohy prístr:kardiostim.s 2-dutin.stimul.
5k784.3	Korekt.polohy prístr:kardiosti.s biventrik.resynchron.stim.

5k784.4	Korekt.polohy prístr:defibril.s 1-dutin.stimul.
5k784.5	Korekt.polohy prístr:defibrilátor s 2-dutin.stimul.
5k784.6	Korekt.polohy prís:defibri.s biventrik.resynchr.stim.
5k784.7	Korekt.polohy prístr:záznamník EKG
5k784.a	Korektúra polohy prístroja, defibrilátor s podkož.elektródou
5k784.x	Korektúra polohy prístroja:ostatné
5l502.10	Vytv.radiocefalickej A-V fistuly(Cimino - Brescia)
5l502.11	Vytv.radiocefal.A-V fistuly(fossa tabatiere- snuff box)
5l502.2	Vytv.A-V fistuly na predlaktí HK (R-C, R-B, U-C, U-B)
5l502.30	Vytv.brachiokubitál.A-V fistuly (sec.Gracz sec. Konner)
5l502.31	Vytv.brachiokubitál.A-V fistuly na v.basilica
5l502.32	Vytv.brachiokubitál.A-V fistuly na v.cephalica
5l502.40	Vytv.A-V fistuly s transpozíciou v. basilica na predlaktí
5l502.41	Vytv.A-V fistuly s transpozíciou v. basilica na axile
5l502.50	Vytvorenie A-V fistuly pomocou autológnej cievy
5l502.51	Vytvorenie A-V fistuly pomocou allogénnej cievy
5l502.6	Vytv. A-V fistuly na HK pom.protetického materiálu
5l502.70	Vytv.A-V fistuly na DK pom. protetického materiálu
5l502.71	Vytv.A-V fistuly na DK s transpozíciou VFS
5l502.72	Vytv.A-V fistuly na DK s transpozíciou žily
5l502.73	Vytv.A-V fistuly na DK pom. cievnej protézy
5l514.2	Bajpasové OP aorty pom.žily:aortoaortálny bajp.
5l514.3	Bajpasové OP aorty pom.žily:aortoiliakálny bajp.
5l514.4	Bajpasové OP aorty pom.žily:aortoiliofemorál.bajp.
5l514.5	Bajpasové OP aorty pom.žily:aortofemorálny bajp.
5l514.6	Bajpasové OP aorty pom.žily:aortopopliteálny bajp.
5l515.1	Bajpas.OP a.iliaca a viscerál.aa.pom.žily:iliakoifemorál.bajp
5l515.2	Bajp.OP a.iliaca a viscer.aa.pom.žily:iliakopoplit.bez špecif.
5l515.3	Bajp.OP a.iliaca a viscer.aa.pom.žily:iliakopoplit.nad kolen.
5l515.4	Bajpas.OP a.iliaca a visce.aa.pom.žily:iliakopoplit.pod kol.
5l515.5	Bajpas.OP a.iliaca a viscerál.aa.pom.žily:iliakokrurál.bajp.
5l519	Bajpas.OP vény pomocou žily
5l524.2	Bajpas.OP aorty pomocou protézy:aortoaortál.bajp
5l524.3↔	Bajpas.OP aorty pomocou protézy:aortoiliakálny b.
5l524.4	Bajpas.OP aorty pomocou protézy:aortoiliofemorálny b.
5l524.5↔	Bajpas.OP aorty pomocou protézy:aortofemorálny bajp.
5l524.6↔	Bajpas.OP aorty pomocou protézy:aortopopliteálny
5l524.8↔	Bajpas.OP aorty pomocou protézy, aortobiiliakál.bajpas
5l524.9↔	Bajpas.OP aorty pom.protézy:aortobifemorál.bajpas
5l525.1↔	Bajpas.OP a.iliaca,viscerál.aa.p.protézy:iliakoifemorálny baj.
5l525.2↔	Bajpas.OP a.iliaca,viscerál.aa.p.protézy:iliakopopl.b.špecif.
5l525.3↔	Bajpas.OP a.iliaca,viscerál.aa.p.protézy:iliakopopl.nad kol.
5l525.4↔	Bajpas.OP a.iliaca,viscerál.aa.p.protézy:iliakopopl.pod kol.
5l525.5↔	Bajpas.OP a.iliaca,viscerál.aa.p.protézy:iliakokrurálny bajp.
5l529	Bajpas.OP žily pomocou protézy
5l540.0↔	Transpozícia bližšie neurčenej časti a. carotis
5l540.10↔	Transpozícia a. carotis communis a sinus caroticus
5l540.11↔	Transpozícia a. carotis comunis do a. subclavia
5l540.2↔	Transpozícia a. carotis interna extrakraniálnej časti
5l540.3↔	Transpozícia a. carotis externa
5l540.40↔	Transpozícia a. vertebralis extrakraniálnej časti
5l540.41↔	Transpozícia a. vertebralis do a. carotis comunis
5l540.42↔	Transpozícia a. vertebralis do a. subclavia
5l540.x↔	Transpozícia tepnách hlavy a krku, ostatné
5l542.0↔	Transpozícia a. ulnaris
5l542.1↔	Transpozícia arcus palmaris profundus
5l542.2↔	Transpozícia arcus palmaris superficialis
5l542.3↔	Transpozícia aa. digitales palmares communes
5l542.4↔	Transpozícia a. radialis
5l542.x↔	Transpozícia aa.predl.a ruky:ostatné
5l544.00↔	Transpozícia a. subclavia
5l544.01↔	Transpozícia a. subclavia do a.carotis com.
5l544.1↔	Transpozícia truncus brachiocephalicus
5l544.2↔	Transpozícia a. pulmonalis
5l544.x↔	Transpozícia aa.hrudníka:ostatné
5l545.0↔	Transpozícia bližšie neurčenej časti a. iliaca
5l545.1↔	Transpozícia a. iliaca externa
5l545.2↔	Transpozícia a. iliaca interna
5l545.x↔	Transpozícia aa.panvy a trupu:ostatné
5l546.0	Transpozícia a. hepatica
5l546.1	Transpozícia a. gastrica
5l546.2	Transpozícia a. lienalis
5l546.3↔	Transpozícia a. renalis
5l546.4	Transpozícia a. mesenterica superior
5l546.5	Transpozícia a. mesenterica inferior
5l546.x↔	Transpozícia viscerálnej tepny, ostatné
5l547.0↔	Transpozícia a. femoralis
5l547.1↔	Transpozícia a. profunda femoris
5l547.x↔	Transpozícia tepny stehna, ostatné
5l548.0↔	Transpozícia a. tibialis anterior
5l548.1↔	Transpozícia a. tibialis posterior
5l548.2↔	Transpozícia a. fibularis
5l548.x↔	Transpozícia tepny predkol.a nohy, ostatné
5l549	Transpozícia žily
5l54x↔	Transpozícia ciev, ostatné
5l550.0↔	Iné plast.rekonštrukcie a.carotis b.n.časti
5l550.1↔	Iné plast.rekonštrukcie a.carotis com.a sin.carotic.
5l550.2↔	Iné plast.rekonštrukcie a.car.int.extrakr.č.
5l550.3↔	Iné plast.rekonštrukcie a.carotis externa
5l550.4↔	Iné plast.rekonštrukcie a.vertebral.extrakr.č.
5l550.5↔	Iné plast.rekonštrukcie a.carotis s použ.stentu
5l550.x↔	Iné plast.rekonštr.aa.hlavy a krku,ost.
5l551.0↔	Iné plastické rekonštrukcie a.axillaris
5l551.1↔	Iné plastické rekonštrukcie a.brachialis
5l551.x↔	Iné plastické rekonštrukcie tepny ramena, ostatné
5l552.0↔	Iné plast.rekonštrukcie a.ulnaris
5l552.1↔	Iné plast.rekonštrukcie arc.palmaris prof.
5l552.2↔	Iné plast.rekonštrukcie arc.palmaris superf.
5l552.3↔	Iné plast.rekonštrukcie aa.digit.palm.comm.
5l552.4↔	Iné plast.rekonštrukcie a.radialis
5l552.5↔	Iné plast.rekonštrukcie r.carpalis palmaris
5l552.6↔	Iné plast.rekonštrukcie r.carpalis dorsalis
5l552.7↔	Iné plast.rekonštrukcie a.princeps pollicis
5l552.x↔	Iné plast.rek. aa.predlaktia a ruky,ostatné
5l554.0↔	Iné plastické rekonštrukcie a. subclavia
5l554.1↔	Iné plast.rekonštr.truncus brachiocephalicus
5l554.2↔	Iné plastické rekonštrukcie a. pulmonalis
5l554.x↔	Iné plastické rekonštrukcie tepny hrudníka,ostatné
5l555.0↔	Iné plastické rekonštrukcie aa. lumbales
5l555.1↔	Iné plastické rekonštrukcie b.n.časti a. iliaca
5l555.2↔	Iné plastické rekonštrukcie a. iliaca communis
5l555.3↔	Iné plastické rekonštrukcie a. iliaca externa
5l555.4↔	Iné plastické rekonštrukcie a. iliaca interna
5l555.x↔	Iné plastické rekonštrukcie tepny panvy a trupu,ost.
5l556.0	Iné plastické rekonštrukcie truncus coeliacus
5l556.1	Iné plastické rekonštrukcie a. hepatica
5l556.2	Iné plastické rekonštrukcie a. gastrica
5l556.3	Iné plastické rekonštrukcie a. lienalis
5l556.4↔	Iné plastické rekonštrukcie a. renalis
5l556.5	Iné plastické rekonštrukcie a. mesenterica super.
5l556.6	Iné plastické rekonštrukcie a. mesenterica infer.
5l556.x↔	Iné plast.rekonštrukcie viscerál.tepien, ostatné
5l557.0↔	Iné plastické rekonštrukcie a. femoralis
5l557.1↔	Iné plastické rekonštrukcie a. profunda femoris
5l557.2↔	Iné plastické rekonštrukcie a. poplitea
5l557.x↔	Iné plastické rekonštrukcie tepny stehna,ost.
5l558.0↔	Iné plastické rekonštrukcie a. tibialis anterior
5l558.1↔	Iné plastické rekonštrukcie aa. recurrentes
5l558.2↔	Iné plastické rekonštrukcie a. dorsalis pedis
5l558.3↔	Iné plastické rekonštrukcie a. tibialis posterior
5l558.4↔	Iné plastické rekonštrukcie a. fibularis
5l558.5↔	Iné plastické rekonštrukcie a. plantaris medialis
5l558.6↔	Iné plastické rekonštrukcie a. plantaris lateralis
5l558.x↔	Iné plast.rekonštr.tepny predkolenia a nohy,ost.
5l559.0↔	Iné plastické rekonštrukcie v. femoralis
5l559.1↔	Iné plastické rekonštrukcie v. poplitea
5l559.2	Iné plastické rekonštrukcie v. portae
5l559.3↔	Iné plastické rekonštrukcie v. gastrica
5l559.4	Iné plastické rekonštrukcie v. lienalis
5l559.5	Iné plastické rekonštrukcie v. mesenterica super.

5l559.6	Iné plastické rekonštrukcie v. mesenterica infer.
5l559.7	Iné plastické rekonštrukcie vv. hepaticae
5l559.8↔	Iné plastické rekonštrukcie v. renalis
5l559.9↔	Iné plastické rekonštrukcie v. jugularis
5l559.a↔	Iné plastické rekonštrukcie v. pulmonalis
5l559.b↔	Iné plastické rekonštrukcie v. subclavia
5l559.c↔	Iné plastické rekonštrukcie v. axillaris
5l559.d↔	Iné plastické rekonštrukcie v. brachiocephalica
5l559.e	Iné plastické rekonštrukcie v. cava superior
5l559.f	Iné plastické rekonštrukcie v. cava inferior
5l559.g↔	Iné plastické rekonštrukcie v. iliaca communis
5l559.h↔	Iné plastické rekonštrukcie v. iliaca externa
5l559.i↔	Iné plastické rekonštrukcie v. iliaca interna
5l559.x↔	Iné plastické rekonštrukcie hĺbkových žíl, ost.
5l55x↔	Iné plast.rekonštukcie ciev:ostatné
5l570.1	Rev.v ciev.chir.pre krvác:revízia anastomóz
5l570.4	Rev.v ciev.chir.pre krv:odstr.cievneho graftu
5l571.1	Rev.v ciev.chir.pre infekciu:revízia anastomóz
5l571.4	Rev.v ciev.chir.pre infekciu:odstránenie cievneho graftu
5l591.9	Venózne valvuloplastiky
5m100	Exstirpácia lymfatickej uzliny
5m101	Exstirpácia supraklavikulárnych LU jednostranne
5m102↔	Exstirpácia axilárnych LU jednostranne
5m103	Exstirpácia lymfangiómu
5m104	Operácia lymfokély
5m106	Diagnostická excízia z nádoru mäkkých tkanív krku
5m130	Exstirpácia viacerých LU z toho istého miesta
5m131	Selektívna disekcia cervikálnych LU jednostranne
5m132	Bloková disekcia supraklavikulárnych LU jednostranne
5m133↔	Bloková disekcia axilárnych LU jednostranne
5m134↔	Exenterácia axily,disekcia axily jednostranne
5m136.0	Disekcia supramezokolických lymfatických uzlín:laparot.
5m136.3	Disekcia supramezokolických lymfatických uzlín:laparos.
5m137.0	Disekcia inframezokolických lymfatických uzlín:laparot.
5m137.3	Disekcia inframezokolických lymfatických uzlín:laparos.
5m138.0	Disekcia iliakálnych lymfatických uzlín:laparot.
5m138.3	Disekcia iliakálnych lymfatických uzlín:laparos.
5m139	Disekcia inguinálnych LU (príp.ilioinguinálna disekcia)
5m13c	Bloková disekcia iných lymfatických uzlín
5m13d.0	Paraaortálna lymfadenektómia:laparot.
5m13d.3	Paraaortálna lymfadenektómia:laparos.
5m13d.8	Paraaortálna lymfadenektómia:roboticky
5m13e.0	Pelvická lymfadenektómia:laparotomicky
5m13e.3	Pelvická lymfadenektómia:laparoskopicky
5m13e.8	Pelvická lymfadenektómia:roboticky
5n410.0	Peranál.lok.exc.a deš.ch.tk.koneč:res.slučkou peranálne
5n410.7	Peranál.lok.exc.a deš.ch.tk.koneč:res.sluč.esk-mikroch.
5n410.x	Peranál.lok.exc.a deš.ch.tk.koneč:res.sluč:ost.
5n411.0	Peranál.lok.exc.a deš.chor.tk.koneč:submuk.excíz.peranál
5n411.7	Peran.lok.exc.a deš.chor.tk.koneč:subm.excí.esk-mikrch.
5n411.x	Peranál.lok.exc.a deš.chor.tk.koneč:submuk.excíz:ost.
5n418.0	Peran.excíz.c.steny chor.tk.konečn:lokál.peranál.
5n418.7	Peran.exc.c.steny chor.tk.konečn:lokál.esk-mikroch.
5n418.8	Peran.lok.excíz.celej steny chor.tk.koneč:[TAMIS]
5n418.x	Peranál.lok.excíz.celej steny chor.tk.konečníka:ost
5n419.0	P.lok.exc.c.st.chor.tk.koneč,cirk[manžet,segm.rs]:peranál.
5n419.7	P.lok.exc.c.st.chor.tk.koneč,cirk[manžet,segm.rs]:esk-mikrch.
5n419.x	P.lok.exc.c.st.chor.tk.koneč,cirk[manžet,segm.rs]:ost.
5n41a.7	P.lok.exc.c.st.chor.tk.koneč,cirk.intraperit[m,s.rs]:esk.mikr
5n41b.0	Peranál.cirkulár.exc.celej steny ch.tk.konečníka so stapler
5n41b.1	Peranál.semicirkul.exc.celej steny ch.tk.konečn.so stapler
5n431	Plastická rekonštrukcia konečníka
5n439	Rekonštrukcia konečníka, ostatné
5n43a	Sutúra anusu a sfinkterového aparátu po poranení
5n43b	Serkláž anusu a sfinkterového aparátu
5n43g.0	Anoproktálna plast.anusu a sfin.apar:lpt.
5n43g.1	Anoprokt.plastika anusu a sfin.apar:perineál.
5n43g.2	Anoprokt.plast.anusu a sfin.apar:lsk.
5n43g.x	Anoprokt.plast.anusu a sfin.apar:ost.
5n44a.0	Lokál.excízia ch.tk.análneho kanála
5n44a.1	Hlboká excízia ch.tk.análneho kanála
5n44a.2	Hlboká excíziach.tk.análneho kanála:čiast.res.svalstva
5n44a.x	Excízia ch.tk.análneho kanála:ostatné
5n451.0	Subkutánna excízia análnej fistuly
5n451.1	Intersfinkterická excízia análnej fistuly
5n451.2	Transsfinkterická excízia análnej fistuly
5n451.3	Suprasfinkterická excízia análnej fistuly
5n451.4	Extrasfinkterická excízia análnej fistuly
5n451.5	Submukózna excízia análnej fistuly
5n451.6	Subanodermálna excízia análnej fistuly
5n451.x	Excízia análnej fistuly, ostatné
5n453	Uzavretie análnej fistuly pomocou plugovej techniky
5n459	Operatívna liečba análnej fistuly, ostatné
5n472.x	Zad.sag.anorektpl.[PSARP]s uzáv.fis.k močovoph.sy:ost.
5n590.0	Biopsia pečene, laparotomicky
5n590.2	Biopsia pečene, laparoskopicky
5n910	Biopsia peritonea:laparotomicky
5n911	Exploratívna laparotómia
5n913	Relaparotómia
5n914	Second-look-laparotómia
5n915	Exploratívna lumbotómia
5n916	Opakovaná lumbotómia
5n917	Biopsia peritonea laparoskopicky
5n91x	Laparotómia a lumbotómia, ostatné
5n920.1	Incízia brušnej steny:explorácia
5n920.3	Incízia brušnej steny:odstránenie cudz.t.
5n920.x	Incízia brušnej steny:ostatné
5n921	Excízia ch.zm.tk.brušnej steny
5n922	Omfalektómia chor.zm.tkaniva bruš.steny
5n923	Deštrukcia chorob.zmen.tk.brušnej steny
5n929	Excízia a deštrukcia ch.zm.tk.bruš.steny:iné
5n930	Sutúra brušnej steny po poranení
5n932.1	Plast.rekonštr.bruš.steny s autológnym materiálom
5n932.2	Plast.rekonštr.bruš.steny s aloplastickým materiálom
5n932.x	Plast.rekonštr.bruš.steny, ostatné
5n934.1	Plast.OP diastázy priamych bruš.sval.
5n934.2	Plast.OP diast.priam.br.sval.s OP umbil.hernie
5n93x	Plast.rekonštr.brušnej steny a peritonea:ostatné
5n991.1	Sekundárne uzavretie brušnej steny
5n991.2	Definitívne uzavretie brušnej steny
5o196↔	Drenáž lymfokély transplantovanej obličky
5p511	Lok.excízia chor.tk.penisu
5p512	Lok.deštrukcia chor.tk.penisu
5p51x	Lok.excízia a deštr.chor.tk.penisu:ost.
5p530	Sutúra penisu pri poranení
5p532	Plast.rekonštrukcia penisu pri zmene pohlavia
5p533	Úprava penoskrotálnej transpozície
5p534	Operácia zanoreného penisu
5p535	Operácia zlomeniny penisu
5p599	Replantácia na penise
5q012.0	Ovarektómia, laparotomicky
5q012.1↔	Ovarektómia:vag.lsk.asist.
5q012.4↔	Ovarektómia:lsk.
5q012.7↔	Ovarektómia:vag.
5q013.0↔	Rad.ovarektómia [sek.debulking-cytoredukcia]:lpt.
5q013.4↔	Rad.ovarektómia [sek.debulking-cytoredukcia]:lsk.
5q013.8↔	Rad.ovarektómia [sek.debulking-cytoredukcia]:rob.
5q030.0↔	Salpingoovariolýza:lpt.
5q030.4↔	Salpingoovariolýza:lsk.
5q030.8↔	Salpingoovariolýza:robot.
5q031.0↔	Adnexektómia:lpt.
5q031.4↔	Adnexektómialsk.
5q031.5↔	Adnexektómia:konv.z endoskopie na otv.ch.
5q031.7↔	Adnexektómia:vaginálne
5q031.8↔	Adnexektómia:robot.
5q220	Excízia z krčka maternice
5q221.0	Rad.trachelektómia a detekcia sentin.LU:lpt.
5q221.1	Rad.trachelektómia a det.sentin.LU:vag.lsk.asist.
5q221.4	Rad.trachelektómia a detekcia sentin.LU:lsk.
5q221.7	Rad.trachelektómia a detekcia sentin.LU:vag.

5q620.1	Excízia z pošvy
5q620.2	Exstirpácia nádoru pošvy
5q621	Kryonizácia v oblasti pošvy alebo vulvy
5q691	Kolpost.intersex.malf.,Prader IV.aV.s uz.sin-vag./uretrov.fist
5q692	Kolpost.pri intersex.malf.,Prader IV. a V.,plast.pošv.vchodu
5q693	Kolpostómia pri parc.aplázii distálnej č.pošvy
5q710	Incízia Bartolínskej žľazy
5q711	Marsupializácia Bartolínskej žľazy
5q712	Exstirpácia Bartolínskej žľazy
5q720.1	Excízia vulvy
5q720.2	Extirpácia nádoru vulvy
5q721	Elektrodiatermok.al.kryochir.zásah v obl.pošvy/vulvy
5q742	Skinning vulvektómia
5q790	Operácia synechií vulvy
5s224	Sagitálna osteotómia ramus mandibulae
5s225.0a↔	Posun.mandib.distr.s preťat.konti.vo vzost.ramene mandib.
5s225.0b↔	Posun.mandib.distr.po osteotóm.v horizont.ramene mandib
5s225.0c↔	Posun.process.alvol.mandibuly horiz.distrakc.po osteotóm.
5s298	Vertikálna osteotómia ramus mandibulae
5s300.0	Osteoplast.čeľustí a tvár.kostí s použ.autológ.transplant.
5s300.1	Osteoplast.čeľustí a tvár.kostí s použ.alotransplant.
5s300.2	Osteoplast.čeľustí a tvár.kostí s použ.biomed.transplantátov
5t303.6↔	O.ch.debridement:dist.radioulnárny kĺb
5t303.8↔	O.ch.debridement:radiokarpálny kĺb
5t303.9↔	O.ch.debridement:ulnokarpálny kĺb
5t304.6↔	O.ch.parciál.synovektómia:dist.radioulnár.kĺb
5t304.8↔	O.ch.parciál.synovektómia:radiokarpálny kĺb
5t304.9↔	O.ch.parciál.synovektómia:ulnokarpálny kĺb
5t305.6↔	O.ch.totálna synovektómia:dist.radioulnár.kĺb
5t305.8↔	O.ch.totálna synovektómia:radiokarpálny kĺb
5t305.9↔	O.ch.totálna synovektómia:ulnokarpálny kĺb
5t307.6↔	O.ch.odstr.periartikulár.osifikácií:dist.radioulnár.kĺb
5t307.8↔	O.ch.odstr.periartikulár.osifikácií:radiokarp.kĺb
5t307.9↔	O.ch.odstr.periartikulár.osifikácií:ulnokarpál.kĺb
5t309.0↔	Otv.ch.exstirp.cysty(Baker.cysta):humerogl.kĺb
5t309.1↔	O.ch.exstirpácia cysty(Baker.cysta):akromioklavikul.kĺb
5t309.2↔	O.ch.exstirpácia cysty(Baker.cysta):torakoskapulár.kĺb
5t309.3↔	O.ch.exstirpácia cysty(Baker.cysta):sternoklavik.kĺb
5t309.4↔	O.ch.exstirpácia cysty(Baker.cysta):lakťový kĺb
5t309.5↔	O.ch.exstirpácia cysty(Baker.cysta):prox.radioulnár.kĺb
5t309.6↔	O.ch.exstirpácia cysty(Baker.cysta):dist.radioulnár.kĺb
5t309.8↔	O.ch.exstirpácia cysty(Baker.cysta):radiokarpál.kĺb
5t309.9↔	O.ch.exstirpácia cysty(Baker.cysta):ulnokarpálny kĺb
5t309.e↔	O.ch.exstirpácia cysty(Baker.cysta):iliosakrálny kĺb
5t309.f	Otv.ch.exstirp.cysty(Baker.cysta):symfýza
5t309.g↔	O.ch.exstirpácia cysty(Baker.cysta):bedr.kĺb
5t309.h↔	O.ch.exstirpácia cysty(Baker.cysta):kolen.kĺb
5t309.j↔	O.ch.exstirpácia cysty(Baker.cysta):prox.tibiofibulárny kĺb
5t309.k↔	O.ch.exstirpácia cysty(Baker.cysta):členk.kĺb h.
5t309.m↔	O.ch.exstirpácia cysty(Baker.cysta):členk.kĺb d.
5t309.n↔	O.ch.exstirpácia cysty(Baker.cysta):tarzálne kĺby
5t309.p↔	O.ch.exstirpácia cysty(Baker.cysta):tarzometatarz.kĺby
5t309.q↔	O.ch.exstirpácia cysty(Baker.cysta):metatarzofalang.kĺ.
5t309.r↔	O.ch.exstirpácia cysty(Baker.cysta):interfalang.kĺb n.
5t309.x	O.ch.exstirpácia cysty(Baker.cysta):ostatné kĺby
5t30c.6↔	O.ch.odstr.častí a zvyškov väzov:dist.radioulnr.kĺb
5t30c.8↔	O.ch.odstr.častí a zvyškov väzov:radiokarpálny kĺb
5t30c.9↔	O.ch.odstr.častí a zvyškov väzov:ulnokarpálny kĺb
5t30x.0↔	Iné otv.ch.revízie:humeroglenoidálny kĺb
5t30x.1↔	Iné otv.ch.revízie:akromioklavikulárny kĺb
5t30x.2↔	Iné otv.ch.revízie:torakoskapulárny kĺb
5t30x.3↔	Iné otv.ch.revízie:sternoklavikulárny kĺb
5t30x.4↔	Iné otv.ch.revízie:lakťový kĺb
5t30x.5↔	Iné otv.ch.revízie:prox.radioulnárny kĺb
5t30x.6↔	Iné otv.ch.revízie:dist.radioulnárny kĺb
5t30x.8↔	Iné otv.ch.revízie:radiokarpálny kĺb
5t30x.9↔	Iné otv.ch.revízie:ulnokarpálny kĺb
5t30x.e↔	Iné otv.ch.revízie:iliosakrálny kĺb
5t30x.f	Iné otv.ch.revízie:symfýza
5t30x.g↔	Iné otv.ch.revízie:bedr.kĺb
5t30x.h↔	Iné otv.ch.revízie:kolen.kĺb
5t30x.j↔	Iné otv.ch.revízie:prox.tibiofibulárny kĺb
5t30x.k↔	Iné otv.ch.revízie:členkový kĺb horný
5t30x.m↔	Iné otv.ch.revízie:členkový kĺb dolný
5t30x.n↔	Iné otv.ch.revízie:tarzálne kĺby
5t30x.p↔	Iné otv.ch.revízie:tarzometatarzálne kĺby
5t30x.q↔	Iné otv.ch.revízie:metatarzofalang.kĺ.
5t30x.r↔	Iné otv.ch.revízie:interfalangeálny kĺb n.
5t30x.x	Iné otv.ch.revízie:ostatné kĺby
5t310.6↔	O.ch.excizia chor.zmen.č.kĺb.chrup:dist.radioul.kĺb
5t310.7↔	O.ch.excizia chor.zmen.č.kĺb.chrup:kĺby ruky b.n.
5t310.8↔	O.ch.excizia chor.zmen.č.kĺb.chrup:radioparpálny kĺb
5t310.9↔	O.ch.excizia chor.zmen.č.kĺb.chrup:ulnokarpálny kĺb
5t318.7↔	O.ch.odobratie chrupavk.transplantátu:kĺby ruky b.n
5t319↔	Otv.chirur.resekcia discus triangularis
5t31c.6↔	O.ch.vyhlad.chrupav[chondroplast]:dist.radioulnár.kĺb
5t31c.7↔	O.ch.vyhlad.chrupav[chondroplast]:kĺby ruky
5t31c.8↔	O.ch.vyhlad.chrupav[chondroplast]:radiokarpálny kĺb
5t31c.9↔	O.ch.vyhlad.chrupav[chondroplast]:ulnokarpálny kĺb
5t31j.6↔	O.ch.impl.neindivid.metal.náhrady chrupav:d.radiou.k
5t31j.7↔	O.ch.impl.neindivid.metal.náhrady chrupav:kĺ.ruky
5t31j.8↔	O.ch.impl.neindivid.metal.náhrady chrupav:radiokar.k
5t31j.9↔	O.ch.impl.neindivid.metal.náhrady chrupav:ulnokarp.k
5t31x.6↔	Iné otv.chir.OP na kĺbe a menisk:dist.radioulnár.kĺb
5t31x.7↔	Iné otv.chir.OP na kĺbe a menisk:kĺby ruky b.n.
5t31x.8↔	Iné otv.chir.OP na kĺbe a menisk:radiokarpálny kĺb
5t31x.9↔	Iné otv.chir.OP na kĺbe a menisk:ulnokarpálny kĺb
5t405.6↔	ASK odstr.periartikul.kalcifikátov:dist.radioulnár.kĺb
5t405.8↔	ASK odstr.periartikul.kalcifikátov:radiokarpálny kĺb
5t405.9↔	ASK odstr.periartikul.kalcifikátov:ulnokarpálny kĺb
5t407.6↔	Artroskop.vlož.liek.nosiča:dist.radioulnár.kĺb
5t407.8↔	Artroskop.vlož.liek.nosiča:radiokarpálny kĺb
5t407.9↔	Artroskop.vlož.liek.nosiča:ulnokarpálny kĺb
5t408.6↔	Artroskop.odstr.liek.nosiča:dist.radioulnár.kĺb
5t408.8↔	Artroskop.odstr.liek.nosiča:radiokarpálny kĺb
5t408.9↔	Artroskop.odstr.liek.nosiča:ulnokarpálny kĺb
5t409.6↔	ASK resek.č.ligament,zbytkov ligament:dist.radioulná.kĺb
5t409.8↔	ASK resek.č. ligament,zbytkov ligament:radiokarpálny kĺb
5t409.9↔	ASK resek.č.ligament,zbytkov ligament:ulnokarpálny kĺb
5t412.6↔	Artroskop.parc.synovektómia:dist.radioulnár.kĺb
5t412.8↔	Artroskop.parc.synovektómia:radiokarpálny kĺb
5t412.9↔	Artroskop.parc.synovektómia:ulnokarpálny kĺb
5t413.6↔	Artroskop.totál.synovektómia:dist.radioulnár.kĺb
5t413.8↔	Artroskop.totál.synovektómia:radiokarpálny kĺb
5t413.9↔	Artroskop.totál.synovektómia:ulnokarpálny kĺb
5t414.6↔	ASK el.-term.dene.syn.a tk.kĺb.púz:dist.radioul.kĺb
5t414.8↔	ASK elektroterm.dener.syn.a tk.kĺb.púz:radiokar.kĺb
5t414.9↔	ASK el.-termote.den.syn.a tk.kĺb.púz:ulnokarpál.kĺb
5t41x.6↔	Iné ASK OP na synovii:dist.radioulnárny kĺb
5t41x.8↔	Iné artrosk.OP na synovii:radiokarpálny kĺb
5t41x.9↔	Iné artrosk.OP na synovii:ulnokarpálny kĺb
5t420.6↔	ASK excízia poškod.tk.kĺb.chrup:dist.radioulnár.kĺb
5t420.8↔	ASK excízia poškod.tk.kĺb.chrup:radiokarpálny kĺb
5t420.9↔	ASK excízia poškod.tk.kĺb.chrup:ulnokarpálny kĺb
5t429↔	ASK resekcia discus triangularis
5t42c.6↔	ASK vyhlad.chrupav[chondropl]:dist.radioulnár.kĺb
5t42c.8↔	ASK vyhlad.chrupav[chondropl]:radiokarpálny kĺb
5t42c.9↔	ASK vyhladenie chrup[chondropl]:ulnokarpálny kĺb
5t42d.6↔	ASK subch.otvorenie kosti:dist.radiouln.kĺb
5t42d.8↔	ASK subchon.otv.kosti:radiokarp.kĺb
5t42d.9↔	ASK subchondr.otv.kosti:ulnokarpál.kĺb
5t701.0↔	Incízie ohýbača zápästia
5t701.1↔	Incízie ohýbača prsta
5t701.2↔	Incízie ohýbača palca
5t701.3↔	Incízie vystierača zápästia
5t701.4↔	Incízie vystierača prsta
5t701.5↔	Incízie vystierača palca
5t703.0↔	Debridement ohýbača zápästia
5t703.1↔	Debridement ohýbača prsta
5t703.2↔	Debridement ohýbača palca

5t703.3↔ Debridement vystierača zápästia
5t703.4↔ Debridement vystierača prsta
5t703.5↔ Debridement vystierača palca
5t703.6↔ Debridement šľachových pošiev zápästia
5t703.7↔ Debridement šľachových pošiev prsta
5t703.8↔ Debridement šľachových pošiev palca
5t703.9↔ Debridement šľachových pošiev dlane
5t704.0↔ Excízia ohýbača zápästia
5t704.1↔ Excízia ohýbača prsta
5t704.2↔ Excízia ohýbača palca
5t704.3↔ Excízia vystierača zápästia
5t704.4↔ Excízia vystierača prsta
5t704.5↔ Excízia vystierača palca
5t705.3↔ Primárna sutúra vystierača zápästia
5t705.4↔ Primárna sutúra vystierača prsta
5t705.5↔ Primárna sutúra vystierača palca
5t707.0↔ Tenolýza ohýbača zápästia
5t707.1↔ Tenolýza ohýbača prsta
5t707.2↔ Tenolýza ohýbača palca
5t707.3↔ Tenolýza vystierača zápästia
5t707.4↔ Tenolýza vystierača prsta
5t707.5↔ Tenolýza vystierača palca
5t708.0↔ Tenodéza ohýbača zápästia
5t708.1↔ Tenodéza ohýbača prsta
5t708.2↔ Tenodéza ohýbača palca
5t708.3↔ Tenodéza vystierača zápästia
5t708.4↔ Tenodéza vystierača prsta
5t708.5↔ Tenodéza vystierača palca
5t70b.0↔ Skrátenie ohýbača zápästia
5t70b.1↔ Skrátenie ohýbača prsta
5t70b.2↔ Skrátenie ohýbača palca
5t70b.3↔ Skrátenie vystierača zápästia
5t70b.4↔ Skrátenie vystierača prsta
5t70b.5↔ Skrátenie vystierača palca
5t70g.0↔ Odstr.dens epistrophei implantátu ohýbača zápästia
5t70g.1↔ Odstránenie implantátu ohýbača prsta
5t70g.2↔ Odstránenie implantátu ohýbača palca
5t70g.3↔ Odstránenie implantátu vystierača zápästia
5t70g.4↔ Odstránenie implantátu vystierača prsta
5t70g.5↔ Odstránenie implantátu vystierača palca
5t70h.0↔ Plastika šľachy ohýbača zápästia
5t70h.1↔ Plastika šľachy ohýbača prsta
5t70h.2↔ Plastika šľachy ohýbača palca
5t70h.3↔ Plastika šľachy vystierača zápästia
5t70h.4↔ Plastika šľachy vystierača prsta
5t70h.5↔ Plastika šľachy vystierača palca
5t70j.0↔ Spájanie šliach (previazanie) ohýbača zápästia
5t70j.1↔ Spájanie šliach (previazanie) ohýbača prsta
5t70j.2↔ Spájanie šliach (previazanie) ohýbača palca
5t70j.3↔ Spájanie šliach (previazanie) vystierača zápästia
5t70j.4↔ Spájanie šliach (previazanie) vystierača prsta
5t70j.5↔ Spájanie šliach (previazanie) vystierača palca
5t70k.0↔ Refixácia ohýbača zápästia ku kosti vrát.kovovej kotvy
5t70k.1↔ Refixácia ohýbača prsta ku kosti vrátane kovovej kotvy
5t70k.2↔ Refixácia ohýbača palca ku kosti vrátane kovovej kotvy
5t70k.3↔ Refixácia vystierača zápästia ku kosti vrát.kov.kotvy
5t70k.4↔ Refixácia vystierača prsta ku kosti vrát.kov.kotvy
5t70k.5↔ Refixácia vystierača palca ku kosti vrát.kov. kotvy
5t70l.0↔ Perkutánna tenotómia ohýbača zápästia
5t70l.3↔ Perkutánna tenotómia vystierača zápästia
5t70m.0↔ Otvorená chirurgická tenotómia ohýbača zápästia
5t70m.1↔ Otvorená chirurgická tenotómia ohýbača prsta
5t70m.2↔ Otvorená chirurgická tenotómia ohýbača palca
5t70m.3↔ Otvorená chirurgická tenotómia vystierača zápästia
5t70m.4↔ Otvorená chirurgická tenotómia vystierača prsta
5t70m.5↔ Otvorená chirurgická tenotómia vystierača palca
5t70n.0↔ Tenotómia s obmedzeným prístupom ohýbača zápästia
5t70n.1↔ Tenotómia s obmedzeným prístupom ohýbača prsta
5t70n.2↔ Tenotómia s obmedzeným prístupom ohýbača palca
5t70n.3↔ Tenotómia s obmedzeným prístupom vystierača zápästia
5t70n.4↔ Tenotómia s obmedzeným prístupom vystierača prsta
5t70n.5↔ Tenotómia s obmedzeným prístupom vystierača palca
5t710.0↔ Incízie radiokarpálneho väzu vrátane drenáže
5t710.1↔ Incízie retinaculum flexorum vrátane drenáže
5t710.2↔ Incízie ostatných väzov zápästia vrátane drenáže
5t710.3↔ Incízie väzov stredoručia vrátane drenáže
5t710.4↔ Incíz.väzov metakarpofalang.kĺbov prstov ruky vrát.drenáže
5t710.5↔ Incízie väzov metakarpofalangeál.kĺbu palca vrát.drenáže
5t710.6↔ Incíz.väzov interfalangeál.kĺbov prstov ruky vrát.drenáže
5t710.7↔ Incíz.väzov interfalangeál.kĺbu palca vrát.drenáže
5t711.0↔ Prerušenie radiokarpálneho väzu
5t711.10↔ Prerušenie väzu retinaculum flexorum
5t711.11↔ Prerušenie väzu retinac.flex.s epineurolýzou n. medianus
5t711.2↔ Prerušenie ostatných väzov zápästia
5t711.3↔ Prerušenie väzov stredoručia
5t711.4↔ Prerušenie väzov metakarpofalangeál.kĺbov prstov ruky
5t711.5↔ Prerušenie väzov metakarpofalangeálneho kĺbu palca
5t711.6↔ Prerušenie väzov interfalangeálnych kĺbov prstov ruky
5t711.7↔ Prerušenie väzov interfalangeálneho kĺbu palca
5t712.0↔ Parciálna excízia radiokarpálneho väzu
5t712.1↔ Parciálna excízia retinaculum flexorum
5t712.2↔ Parciálna excízia ostatných väzov zápästia
5t712.3↔ Parciálna excízia väzov stredoručia
5t713.0↔ Totálna excízia radiokarpálneho väzu
5t713.1↔ Totálna excízia retinaculum flexorum
5t713.2↔ Totálna excízia ostatných väzov zápästia
5t713.3↔ Totálna excízia väzov stredoručia
5t714.0↔ Primárna sutúra radiokarpálneho väzu
5t714.1↔ Primárna sutúra retinaculum flexorum
5t714.2↔ Primárna sutúra ostatných väzov zápästia
5t714.3↔ Primárna sutúra väzov stredoručia
5t715.0↔ Sekundárna sutúra radiokarpálneho väzu
5t715.1↔ Sekundárna sutúra retinaculum flexorum
5t715.2↔ Sekundárna sutúra ostatných väzov zápästia
5t715.3↔ Sekundárna sutúra väzov stredoručia
5t719.0↔ Odstr.transplantátu:radiokarpálny väz
5t719.1↔ Odstr.transpl:retinaculum flexorum
5t719.2↔ Odstr.transpl:ostatné väzy zápästia
5t719.3↔ Odstr.transplantátu:väzy stredoručia
5t719.4↔ Odstr.transpl:väzy metakarpofal.kĺbov prstov ruky
5t719.5↔ Odstr.transpl:väzy metakarpofalangeál.kĺbu palca
5t719.6↔ Odstr.transpl:väzy interfalangeál.kĺbov prst.ruky
5t719.7↔ Odstr.transpl:väzy interfalangeál.kĺbu palca
5t720.1↔ Otvorená chirurgická fasciotómia jedného prsta
5t720.2↔ Otvorená chirurgická fasciotómia viac ako 1 prsta
5t721.1↔ Perkutánna fasciotómia jedného prsta
5t721.2↔ Perkutánna fasciotómia viac ako jedného prsta
5t722.0↔ Parciálna fasciektómia izolovaná na dlani
5t722.3↔ Parciálna fasciektómia 1 alebo 2 prstov
5t723.0↔ Totálna fasciektómia izolovaná na dlani
5t723.4↔ Totálna fasciektómia 3 a viac prstov
5t724.1↔ Fasciektómia jedného prsta s jednou neurolýzou
5t724.2↔ Fasciektómia viac prstov s jednou neurolýzou
5t725.1↔ Fasciektómia jedného prsta s viacerými neurolýzami
5t725.2↔ Fasciektómia viac prstov s viacerými neurolýzami
5t726.1↔ Fasciektómia 1 prsta s 1 neurolýzou a s 1 arteriolýzou
5t726.2↔ Fasciektómia viac prstov s 1 neurolýzou a s 1 arteriolýzou
5t727.1↔ Fasciektómia 1 prsta s viac.neurolýzami a viac.arteriolýzami
5t727.2↔ Fasciekt.viac prstov s viac.neurolýzami a viac.arteriolýz.
5t728.1↔ Fasciektómia 1 prsta s artrolýz.(vr.neurolýzy a arteriolýzy)
5t728.2↔ Fasciekt.viac prstov s artrolýzou (vr.neurolýzy a arteriolýzy)
5t729.3↔ Parciálna dermofasciektómia
5t729.4↔ Celková dermofasciektómia
5t72a.3↔ Parciálna fasciolýza 1al.2 prstov inj.kolagen.clostr.histol.
5t72a.4↔ Celk.fasciolýza 3 a viac prst inj.kolagenázou clostr.histol.
5t72x.1↔ Ostatné operácie na fasciách dlane a prstov, 1 prst
5t730↔ Incízia svalov ruky
5t731↔ Čiastočné prerušenie svalov ruky
5t732↔ Totálne prerušenie svalov ruky
5t735↔ Desinzercia svalu ruky

5t741.0↔ Exc.chor.tk.(vrát.kapsulektom):zápästie:1 zákrok
5t741.1↔ Exc.chor.tk.(vrát.kapsulektom):zápästie:viac.zákr.
5t741.3↔ Exc.chor.tk(kapsulekt):metakarpofal.kĺb:1 zákrok
5t741.4↔ Exc.chor.tk(kapsulekt):metakarpof.k:viac.zákr.
5t741.5↔ Exc.chor.tk(kapsulekt):interfal.kĺb ruky:1 zákrok
5t741.6↔ Exc.chor.tk(kapsulekt):interfal.kĺby 1 prst ruky:viac.zákrokov
5t741.7↔ Exc.chor.tk(kapsulek):interfal.kĺby viac.prst ruky:viac.zákr.
5t741.x↔ Exc.chor.tk.(vr.kapsulektomie):ost.kĺby ruky
5t743.0↔ Debridement zápästia:1zákrok
5t743.1↔ Debridement zápästia:viaceré zákroky
5t790↔ Excízia gangliómu na ruke
5t792↔ Radikálna excízia chorobne poškodeného tkaniva na ruke,iné
5t793↔ Radik.excízia ch.tk.na ruke s špec.prepar.ciev a nervov
5t794↔ Rad.excízia ch.tk.na ruke s rozš.preparáciou
5t800.0↔ Incízia svalu pozdĺžne v obl.hlavy a krku
5t800.1↔ Incízia svalu pozdĺžne v obl.ramena, axily
5t800.2↔ Incízia svalu pozdĺžne v obl.ramena a lakťa
5t800.3↔ Incízia svalu pozdĺžne v obl.predlaktia
5t800.4↔ Incízia svalu pozdĺžne v obl.hrud.steny a chrbta
5t800.5↔ Incízia svalu pozdĺžne v obl.bruš.steny
5t800.6↔ Incízia svalu pozdĺžne v inguin,genitál.a gluteál.obl.
5t800.7↔ Incízia svalu pozdĺžne v obl.stehna a kolena
5t800.8↔ Incízia svalu pozdĺžne v obl.predkolenia
5t800.a↔ Incízia svalu pozdĺžne v obl.zadonožia a priehlavku
5t800.b Incízia svalu pozdĺžne v obl.stredonožia a prednožia
5t800.x↔ Incízia svalu pozdĺžne:ostatné
5t801.0↔ Incízia svalu priečne v obl.hlavy a krku
5t801.1↔ Incízia svalu priečne v obl.ramena,axily
5t801.2↔ Incízia svalu priečne v obl.ramena a lakťa
5t801.3↔ Incízia svalu priečne v obl.predlaktia
5t801.4↔ Incízia svalu priečne v obl.hrud.steny a chrbta
5t801.5↔ Incízia svalu priečne v obl.bruš.steny
5t801.6↔ Incízia svalu priečne v inguinál,genit.a gluteálna obl.
5t801.7↔ Incízia svalu priečne v obl.stehna a kolena
5t801.8↔ Incízia svalu priečne v obl.predkolenia
5t801.a↔ Incízia svalu priečne v obl.zadonožia a priehlavku
5t801.b↔ Incízia svalu priečne v obl.stredonožia a prednožia
5t801.x Incízia svalu priečne:ostatné
5t806.0↔ Otv.chirurgická incízia fascie v obl.hlavy a krku
5t806.1↔ Otv.chirurgická incízia fascie v obl.ramena,axily
5t806.2↔ Otv.chirurgická incízia fascie v obl.ramena,lakťa
5t806.3↔ Otv.chirurgická incízia fascie v obl.predlaktia
5t806.4↔ Otv.chirurgická incízia fascie v obl.hrud.steny a chrbta
5t806.5↔ Otv.chirurgická incízia fascie v obl.bruš.steny
5t806.6↔ Otv.chirurgická incízia fascie v inguin,genit.a glut.obl.
5t806.7↔ Otv.chirurgická incízia fascie v obl.stehna a kolena
5t806.8↔ Otv.chirurgická incízia fascie v obl.predkolenia
5t806.a↔ Otv.chirurgická incízia fascie v obl.zadonožia a priehlavku
5t806.b↔ Otv.chirurgická incízia fascie v obl.stredonožia a prednožia
5t806.x Otv.chirurgická incízia fascie:ostatné
5t807.0↔ Perkutánna incízia fascie v obl.hlavy a krku
5t807.1↔ Perkutánna incízia fascie v obl.ramena,axily
5t807.2↔ Perkutánna incízia fascie v obl.ramena,lakťa
5t807.3↔ Perkutánna incízia fascie v obl.predlaktia
5t807.4↔ Perkutánna incízia fascie v obl.hrud.steny a chrbta
5t807.5↔ Perkutánna incízia fascie v obl.bruš.steny
5t807.6↔ Perkutánna incízia fascie v inguinál,genit.a gluteál.obl.
5t807.7↔ Perkutánna incízia fascie v obl.stehna a kolena
5t807.8↔ Perkutánna incízia fascie v obl.predkolenia
5t807.9↔ Perkutánna incízia fascie v obl.nohy
5t807.x Perkutánna incízia fascie:ostatné
5t808.0↔ Odstr.cudz.tel.zo svalu v obl.hlavy a krku
5t808.1↔ Odstr.cudz.tel.zo svalu v obl.rameno,axila
5t808.2↔ Odstr.cudz.tel.zo svalu v obl.ramena a lakťa
5t808.3↔ Odstr.cudz.tel.zo svalu v obl.predlaktia
5t808.4↔ Odstr.cudz.tel.zo svalu v obl.hrud.steny a chrbta
5t808.5↔ Odstr.cudz.tel.zo svalu v obl.bruš.steny
5t808.6↔ Odstr.cudz.tel.zo svalu v inguinál.,genit.a gluteál.obl.
5t808.7↔ Odstr.cudz.tel.zo svalu v obl.stehna a kolena
5t808.8↔ Odstr.cudz.tel.zo svalu v obl.predkolenia
5t808.9↔ Odstr.cudz.tel.zo svalu v obl.nohy
5t808.x Odstr.cudz.tel.zo svalu:ostatné
5t809.0↔ Odstr.cudz.tel.zo šľachy v obl.hlavy a krku
5t809.1↔ Odstr.cudz.tel.zo šľachy v obl.ramena,axily
5t809.2↔ Odstr.cudz.tel.zo šľachy v obl.ramena,lakťa
5t809.3↔ Odstr.cudz.tel.zo šľachy v obl.predlaktia
5t809.4↔ Odstr.cudz.tel.zo šľachy v obl.hrud.steny a chrbta
5t809.5↔ Odstr.cudz.tel.zo šľachy v obl.bruš.steny
5t809.6↔ Odstr.cudz.tel.zo šľachy v inguinál.,genit.a gluteál.obl.
5t809.7↔ Odstr.cudz.tel.zo šľachy v obl.stehna a kolena
5t809.8↔ Odstr.cudz.tel.zo šľachy v obl.predkolenia
5t809.9↔ Odstr.cudz.tel.zo šľachy v obl.nohy
5t809.x Odstr.cudz.tel.zo šľachy:ostatné
5t80a.0↔ Odstr.cudz.tel.z fascie v obl.hlavy a krku
5t80a.1↔ Odstr.cudz.tel.z fascie v obl.ramena,axily
5t80a.2↔ Odstr.cudz.tel.z fascie v obl.ramena a lakťa
5t80a.3↔ Odstr.cudz.tel.z fascie v obl.predlaktia
5t80a.4↔ Odstr.cudz.tel.z fascie v obl.hrud.steny a chrbta
5t80a.5↔ Odstr.cudz.tel.z fascie v obl.bruš.steny
5t80a.6↔ Odstr.cudz.tel.z fascie v inguinál,genit.a gluteál.obl.
5t80a.7↔ Odstr.cudz.tel.z fascie v obl.stehna a kolena
5t80a.8↔ Odstr.cudz.tel.z fascie v obl.predkolenia
5t80a.9↔ Odstr.cudz.tel.z fascie v obl.nohy
5t80a.x Odstr.cudz.tel.z fascie:ostatné
5t80x.0↔ Ost.incízie sv./šľachy/fascie:hlava a krk
5t80x.1↔ Ost.incízie sv./šľachy/fascie:ramenný kĺb,axila
5t80x.2↔ Ost.incízie sv./šľachy/fascie:rameno a lakeť
5t80x.3↔ Ost.incízie svalu/šľachy/fascie:predlaktie
5t80x.4↔ Ost.incízie sv./šľachy/fascie:hrudná stena a chrbát
5t80x.5 Ost.incízie sv./šľachy/fascie:brušná stena
5t80x.6↔ Ost.incízie sv./šľachy/fascie:inguinál,genit.a glut.obl.
5t80x.7↔ Ost.incízie sv./šľachy/fascie:stehno a koleno
5t80x.8↔ Ost.incízie sv./šľachy/fascie:predkolenie
5t80x.9↔ Ost.incízie sv./šľachy/fascie:noha
5t80x.x Ost.incízie sv./šľachy/fascie:ostatné
5t810.0↔ Preťatie svalu v obl.hlavy a krku
5t810.1↔ Preťatie svalu v obl.ramena,axily
5t810.2↔ Preťatie svalu v obl.ramena a lakťa
5t810.3↔ Preťatie svalu v obl.predlaktia
5t810.4↔ Preťatie svalu v obl.hrud.steny a chrbta
5t810.5↔ Preťatie svalu v obl.bruš.steny
5t810.6↔ Preťatie svalu v inguin.,genit.,glut.obl.
5t810.7↔ Preťatie svalu v obl.stehna a kolena
5t810.8↔ Preťatie svalu v obl.predkolenia
5t810.9↔ Preťatie svalu v obl.nohy
5t810.x Preťatie svalu:ostatné
5t815.0↔ Otv.chir.parc.fasciotómia priečna:hlava,krk
5t815.1↔ Otv.chir.parc.fasciotómia priečna:rameno,axila
5t815.2↔ Otv.chir.parc.fasciotómia priečna:rameno,lakeť
5t815.3↔ Otv.chir.parc.fasciotómia priečna:predlaktie
5t815.4↔ Otv.chir.parc.fasciotómia priečna:hrud.stena,chrbát
5t815.5↔ Otv.chir.parc.fasciotómia priečna:bruš.stena
5t815.6↔ Otv.chir.parc.fasciotómia priečna:inguin.genit.glut.obl.
5t815.7↔ Otv.chir.parc.fasciotómia priečna:stehno,koleno
5t815.8↔ Otv.chir.parc.fasciotómia priečna:predkolenie
5t815.9↔ Otv.chir.parc.fasciotómia priečna:noha
5t815.x Otv.chir.parc.fasciotómia priečna:ostatné
5t816.0↔ Otv.chir.totál.fasciotómia priečna:hlava,krk
5t816.1↔ Otv.chir.totál.fasciotómia priečna:rameno,axila
5t816.2↔ Otv.chir.totál.fasciotómia priečna:rameno,lakeť
5t816.3↔ Otv.chir.totál.fasciotómia priečna:predlaktie
5t816.4↔ Otv.chir.totál.fasciotómia priečna:hrud.stena,chrbát
5t816.5↔ Otv.chir.totál.fasciotómia priečna:bruš.stena
5t816.6↔ Otv.chir.totál.fasciotómia priečna:inguin,genit,glut.obl
5t816.7↔ Otv.chir.totál.fasciotómia priečna:stehno,koleno
5t816.8↔ Otv.chir.totál.fasciotómia priečna:predkolenie
5t816.9↔ Otv.chir.totál.fasciotómia priečna:noha
5t816.x Otv.chir.totál.fasciotómia priečna:ostat.
5t817.0↔ Perkután.fasciotómia priečna:hlava,krk
5t817.1↔ Perkután.fasciotómia priečna:rameno,axila

5t817.2↔ Perkután.fasciotómia priečna:rameno,lakeť
5t817.3↔ Perkután.fasciotómia priečna:predlaktie
5t817.4↔ Perkután.fasciotómia priečna:hrud.stena,chrbát
5t817.5↔ Perkután.fasciotómia priečna:bruš.stena
5t817.6↔ Perkután.fasciotómia priečna:inguin,genit,glut.obl
5t817.7↔ Perkután.fasciotómia priečna:stehno,koleno
5t817.8↔ Perkután.fasciotómia priečna:predkolenie
5t817.9↔ Perkután.fasciotómia priečna:noha
5t817.x Perkután.fasciotómia priečna:ostatné
5t818.0↔ Otv.chir.parciál.fasciotómia pozdĺž,1 segm:hlava,krk
5t818.1↔ Otv.chir.parciál.fasciotómia pozdĺž,1 segm:rameno,axila
5t818.2↔ Otv.chir.parciál.fasciotómia pozdĺž,1 segm:ram,lakeť
5t818.3↔ Otv.chir.parciál.fasciotómia pozdĺž,1 segm:predlak
5t818.4↔ Otv.chir.parciál.fasciotómia pozdĺž,1 segm:hrud.st,chrb
5t818.5↔ Otv.chir.parciál.fasciotómia pozdĺž,1 segm:bruš.st
5t818.6↔ Otv.chir.parciál.fasciotómia pozdĺž,1 segm:ing,gen,glut.ob
5t818.7↔ POtv.chir.parciál.fasciotómia pozdĺž,1 segm:stehno,koleno
5t818.8↔ Otv.chir.parciál.fasciotómia pozdĺž,1 segm:predkol
5t818.9↔ Otv.chir.parciál.fasciotómia pozdĺž,1 segm:noha
5t818.x Otv.chir.parciál.fasciotómia pozdĺž,1 segm:ostat
5t819.0↔ Otv.ch.totál.fasciotómia pozdĺž,1 segm:hlava,krk
5t819.1↔ Otv.ch.totál.fasciotómia pozdĺž,1 segm:rameno,axila
5t819.2↔ Otv.ch.totál.fasciotómia pozdĺž,1 segm:rameno,lakeť
5t819.3↔ Otv.ch.totál.fasciotómia pozdĺž,1 segm:predlakt
5t819.4↔ Otv.ch.totál.fasciotómia pozdĺž,1 segm:hrud.st,chrb
5t819.5↔ Otv.ch.totál.fasciotómia pozdĺž,1 segm:bruš.st
5t819.6↔ Otv.ch.totál.fasciotómia pozdĺž,1 segm:inguin,gen,glut.ob
5t819.7↔ Otv.ch.totál.fasciotómia pozdĺž,1 segm:steh,koleno
5t819.8↔ Otv.ch.totál.fasciotómia pozdĺž,1 segm:predkol
5t819.9↔ Otv.ch.totál.fasciotómia pozdĺž,1 segm:noha
5t819.x Otv.chirurg.totálna fasciotómia pozdĺž,1 segm:ostat
5t81a.0↔ Perkut.fasciotómia pozdĺž.v obl.hlavy,krku
5t81a.1↔ Perkut.fasciotómia pozdĺž.v obl.ramena,axily
5t81a.2↔ Perkut.fasciotómia pozdĺž.v obl.ramena,lakeť
5t81a.3↔ Perkut.fasciotómia pozdĺž.v obl.predlaktia
5t81a.4↔ Perkut.fasciotómia pozdĺž.v obl.hrud.steny,chrbta
5t81a.5↔ Perkut.fasciotómia pozdĺž.v obl.bruš.steny
5t81a.6↔ Perkut.fasciotómia pozdĺž.v inguin,genit,glut.obl.
5t81a.7↔ Perkut.fasciotómia pozdĺž.v obl.stehna,kolena
5t81a.8↔ Perkut.fasciotómia pozdĺž.v obl.predkolenia
5t81a.9↔ Perkut.fasciotómia pozdĺž.v obl.nohy
5t81a.x Perkut.fasciotómia pozdĺž:ostat.
5t81b.0↔ Otv.ch.parciál.fasciotómia,viac.segm:hlava,krk
5t81b.1↔ Otv.ch.parciál.fasciotómia,viac.segm:rameno,axila
5t81b.2↔ Otv.ch.parciál.fasciotómia,viac.segm:rameno,lakeť
5t81b.3↔ Otv.ch.parciál.fasciotómia,viac.segm:predlaktie
5t81b.4↔ Otv.ch.parciál.fasciotómia,viac.segm:hrud.st,chrbát
5t81b.5↔ Otv.ch.parciál.fasciotómia,viac.segm:bruš.stena
5t81b.6↔ Otv.ch.parciál.fasciotómia,viac.segm:inguin,gen,glut.obl
5t81b.7↔ Otv.ch.parciál.fasciotómia,viac.segm:steh,koleno
5t81b.8↔ Otv.ch.parciál.fasciotómia,viac.segm:predkolenie
5t81b.9↔ Otv.ch.parciál.fasciotómia,viac.segm:noha
5t81b.x Otv.chirur.parciálna fasciotómia,viac.segm.ostatné
5t81c.0↔ Otv.ch.totál.fasciotómia,viac.segm:hlava,krk
5t81c.1↔ Otv.ch.totál.fasciotómia,viac.segm:rameneno,axila
5t81c.2↔ Otv.ch.totál.fasciotómia,viac.segm:rameno,lakeť
5t81c.3↔ Otv.ch.totál.fasciotómia,viac.segm:predlaktie
5t81c.4↔ Otv.ch.totál.fasciotómia,viac.segm:hrud.st,chrbát
5t81c.5↔ Otv.ch.totál.fasciotómia,viac.segm:bruš.stena
5t81c.6↔ Otv.ch.totál.fasciotómia,viac.segm:inguin,gen,glut.obl
5t81c.7↔ Otv.ch.totál.fasciotómia,viac.segm:stehno,koleno
5t81c.8↔ Otv.ch.totál.fasciotómia,viac.segm:predkolenie
5t81c.9↔ Otv.ch.totál.fasciotómia,viac.segm:noha
5t81c.x Otv.ch.totál.fasciotómia,viac.segm:ostatné
5t81d.0↔ Dezinzercia svalu,šľachy:hlava a krk
5t81d.1↔ Dezinzercia svalu,šľachy:rameneno a axila
5t81d.2↔ Dezinzercia svalu,šľachy:rameno a lakeť
5t81d.3↔ Dezinzercia svalu,šľachy:predlaktie
5t81d.4↔ Dezinzercia svalu,šľachy:hrud.stena a chrbát
5t81d.5↔ Dezinzercia svalu,šľachy:bruš.stena
5t81d.6↔ Dezinzercia svalu,šľachy:inguininál,genit.a glut.obl.
5t81d.7↔ Dezinzercia svalu,šľachy:stehno a koleno
5t81d.8↔ Dezinzercia svalu,šľachy:predkolenie
5t81d.9↔ Dezinzercia svalu,šľachy:noha
5t81d.x Dezinzercia svalu,šľachy:ostatné
5t824.0↔ Parciál.excízia svalu,epifasciál:hlava,krk
5t824.1↔ Parciál.excízia svalu,epifasciál:rameno,axila
5t824.2↔ Parciál.excízia svalu,epifasciál:rameno,lakeť
5t824.3↔ Parciál.excízia svalu,epifasciál:predlaktie
5t824.4↔ Parciál.excízia svalu,epifasciál:hrud.st,chrbát
5t824.5↔ Parciál.excízia svalu,epifasciál:bruš.stena
5t824.6↔ Parciál.excízia svalu,epifasciál:inguin,genit,glut.obl
5t824.7↔ Parciál.excízia svalu,epifasciál:stehno,koleno
5t824.8↔ Parciál.excízia svalu,epifasciál:predkolenie
5t824.9↔ Parciál.excízia svalu,epifasciál:noha
5t824.x Parciálna excízia svalu,epifasciálne:ostat.
5t825.0↔ Totál excízia svalu,epifasciál:hlava,krk
5t825.1↔ Totál excízia svalu,epifasciál:rameneno,axila
5t825.2↔ Totál excízia svalu,epifasciál:rameno,lakeť
5t825.3↔ Totál excízia svalu,epifasciál:predlaktie
5t825.4↔ Totál excízia svalu,epifasciál:hrud.st,chrbát
5t825.5↔ Totál excízia svalu,epifasciál:bruš.stena
5t825.6↔ Totál excízia svalu,epifasciál:inguin,genit,glut.ob
5t825.7↔ Totál excízia svalu,epifasciál:stehno,koleno
5t825.8↔ Totál excízia svalu,epifasciál:predkolenie
5t825.9↔ Totál excízia svalu,epifasciál:noha
5t825.x Totál excízia svalu,epifasciálne:ostat.
5t826.0↔ Parciál.excízia svalu,subfasciál:hlava,krk
5t826.1↔ Parciál.excízia svalu,subfasciál:rameno,axila
5t826.2↔ Parciál.excízia svalu,subfasciál:rameno,lakeť
5t826.3↔ Parciál.excízia svalu,subfasciál:predlaktie
5t826.4↔ Parciál.excízia svalu,subfasciál:hrud.st,chrbát
5t826.5↔ Parciál.excízia svalu,subfasciál:bruš.stena
5t826.6↔ Parciál.excízia svalu,subfasciál:inguin,genit,glut.ob
5t826.7↔ Parciál.excízia svalu,subfasciál:stehno,koleno
5t826.8↔ Parciál.excízia svalu,subfasciál:predkolenie
5t826.9↔ Parciál.excízia svalu,subfasciál:noha
5t826.x Parciál.excízia svalu,subfasciálne:ostat.
5t827.0↔ Totál.excízia svalu,subfasciál:hlava,krk
5t827.1↔ Totál.excízia svalu,subfasciál:rameno,axila
5t827.2↔ Totál.excízia svalu,subfasciál:rameno a lakeť
5t827.3↔ Totál.excízia svalu,subfasciál:predlaktie
5t827.4↔ Totál.excízia svalu,subfasciál:hrud.st,chrbát
5t827.5↔ Totál.excízia svalu,subfasciál:bruš.stena
5t827.6↔ Totál.excízia svalu,subfasciál:inguin,genit,glut.ob
5t827.7↔ Totál.excízia svalu,subfasciál:stehno,koleno
5t827.8↔ Totál.excízia svalu,subfasciál:predkolenie
5t827.9↔ Totál.excízia svalu,subfasciál:noha
5t827.x Totál.excízia svalu,subfasciál:ostat.
5t828.0↔ Excízia na šľachách a svaloch,epifasciál:hlava,krk
5t828.1↔ Excízia na šľachách a svaloch,epifasciál:rameno,axila
5t828.2↔ Excízia na šľachách a svaloch,epifasciál:rameno,lakeť
5t828.3↔ Excízia na šľachách a svaloch,epifasciál:predlaktie
5t828.4↔ Excízia na šľachách a svaloch,epifasciál:hrud.st,chrbát
5t828.5↔ Excízia na šľachách a svaloch,epifasciál:bruš.st
5t828.6↔ Excízia na šľachách a svaloch,epifasciál:inguin,genit,glut.obl
5t828.7↔ Excízia na šľachách a svaloch,epifasciál:stehno,koleno
5t828.8↔ Excízia na šľachách a svaloch,epifasciál:predkolenie
5t828.9↔ Excízia na šľachách a svaloch,epifasciál:noha
5t828.x Excízia na šľachách a svaloch,epifasciál:ostatné
5t829.0↔ Excízia na šľach.a svaloch,subfasciál:hlava,krk
5t829.1↔ Excízia na šľach.a svaloch,subfasciál:ramen.kĺb,xila
5t829.2↔ Excízia na šľach.a svaloch,subfasciál:rameno,lakeť
5t829.3↔ Excízia na šľach.a svaloch,subfasciál:predlaktie
5t829.4↔ Excízia na šľach.a svaloch,subfasciál:hrud.st,chrbát
5t829.5↔ Excízia na šľach.a svaloch,subfasciál:bruš.st
5t829.6↔ Excízia na šľach.a svaloch,subfasciál:inguin,genit,glut.obl
5t829.7↔ Excízia na šľach.a svaloch,subfasciál:stehno,koleno
5t829.8↔ Excízia na šľach.a svaloch,subfasciál:predkolenie
5t829.9↔ Excízia na šľach.a svaloch,subfasciál:noha

5t829.x	Excízia na šľach.a svaloch,subfasciál:ostatné
5t82b.0↔	Res.kompart.sv,šľ,f.b.špec.ciev,nerv.prep:hlava,krk
5t82b.1↔	Res.kompart.sv,šľ,f.b.špec.ciev,nerv.prep:rameno,axila
5t82b.2↔	Res.kompart.sv,šľ,f.b.špec.ciev,nerv.prep:rameno,lakeť
5t82b.3↔	Res.kompart.sv,šľ,f.b.špec.ciev,nerv.prep:predlaktie
5t82b.4↔	Res.kompart.sv,šľ,f.b.špec.ciev,nerv.prepar:hrud.st,chrb
5t82b.5↔	Res.kompart.sv,šľ,f.b.špec.ciev,nerv.prepar:bruš.st
5t82b.6↔	Res.kompart.sv,šľ,f.b.špec.ciev,nerv.prep:inguin,genit,glut.ob
5t82b.7↔	Res.kompart.sv,šľ,f.b.špec.ciev,nerv.prepar:steh,koleno
5t82b.8↔	Res.kompart.sv,šľ,f.b.špec.ciev,nerv.prepar:predkol
5t82b.9↔	Res.kompart.sv,šľ,f.b.špeciál.ciev,nerv.preparácie:noha
5t82b.x	Resek.kompartm.sv,šľ,fascie bez špec.ciev,nerv.prepar:ost.
5t82c.0↔	Res.kompart.sv,šľ,f.so špec.ciev,nerv.prep:hlava,krk
5t82c.1↔	Res.kompart.sv,šľ,f.so špec.ciev,nerv.prep:rameno,axila
5t82c.2↔	Res.kompart.sv,šľ,f.so špec.ciev,nerv.prep:rameno,lakeť
5t82c.3↔	Res.kompart.sv,šľ,f.so špec.ciev,nerv.prep:predlaktie
5t82c.4↔	Res.kompart.sv,šľ,f.so špec.ciev,nerv.prep:hrud.st,chrbát
5t82c.5↔	Res.kompart.sv,šľ,f.so špec.ciev,nerv.prep:bruš.stena
5t82c.6↔	Res.kompart.sv,šľ,f.so špec.ciev,nerv.prep:ing,gen,glut.ob
5t82c.7↔	Res.kompart.sv,šľ,f.so špec.ciev,nerv.prep:stehno,koleno
5t82c.8↔	Res.kompart.sv,šľ,f.so špec.ciev,nerv.prep:predkolenie
5t82c.9↔	Res.kompart.sv,šľ,f.so špec.ciev,nerv.prep:noha
5t82c.x	Resek.kompart.sv,šľ,fascie so špeciál.ciev,nerv.prepar:ost.
5t82d.0↔	Res.kompart.sv,šľ,f.s rozšír.prepar:hlava,krk
5t82d.1↔	Res.kompart.sv,šľ,f.s rozšír.prepar:ramen.kĺb,xila
5t82d.2↔	Res.kompart.sv,šľ,f.s rozšír.prepar:rameno,lakeť
5t82d.3↔	Resek.kompart.sv,šľ,f.s rozšír.prepar:predlaktie
5t82d.4↔	Res.kompart.sv,šľ,f.s rozšír.prepar:hrud.st,chrbát
5t82d.5↔	Res.kompart.sv,šľ,f.s rozšír.prepar:bruš.stena
5t82d.6↔	Res.kompart.sv,šľ,f.s rozšír.prepar:inguin,genit,glut.obl
5t82d.7↔	Res.kompart.sv,šľ,f.s rozšír.prepar:stehno,koleno
5t82d.8↔	Res.kompart.sv,šľ,f.s rozšír.prepar:predkolenie
5t82d.9↔	Res.kompart.sv,šľ,f.s rozšír.prepar:noha
5t82d.x	Resek.kompartm.sv,šľ,fascie s rozšírenou preparáciou:ost.
5t831.0↔	Sutúra svalov v obl.hlavy,krku
5t831.1↔	Sutúra svalov v obl.ramena,axily
5t831.2↔	Sutúra svalov v obl.ramena,lakťa
5t831.3↔	Sutúra svalov v obl.predlaktia
5t831.4↔	Sutúra svalov v obl.hrud.steny,chrbta
5t831.5↔	Sutúra svalov v obl.bruš.steny
5t831.6↔	Sutúra svalov v inguin,genit.a gluteál.obl.
5t831.7↔	Sutúra svalov v obl.stehna,kolena
5t831.8↔	Sutúra svalov v obl.predkolenia
5t831.9↔	Sutúra svalov v obl.nohy
5t831.x	Sutúra svalov:ostatné
5t833.0↔	Skrátenie a sutúra svalov v obl.hlavy,krku
5t833.1↔	Skrátenie a sutúra svalov v obl.ramena,axily
5t833.2↔	Skrátenie a sutúra svalov v obl.ramena,lakťa
5t833.3↔	Skrátenie a sutúra svalov v obl.predlaktia
5t833.4↔	Skrátenie a sutúra svalov v obl.hrud.steny,chrbta
5t833.5↔	Skrátenie a sutúra svalov v obl.bruš.steny
5t833.6↔	Skrátenie a sutúra svalov v inguin,genit.a glut.obl.
5t833.7↔	Skrátenie a sutúra svalov v obl.stehna a kolena
5t833.8↔	Skrátenie a sutúra svalov v obl.predkolenia
5t833.9↔	Skrátenie a sutúra svalov v obl.nohy
5t833.x	Skrátenie a sutúra svalov:ostatné
5t834.0↔	Plastika svalov v obl.hlavy,krku
5t834.1↔	Plastika svalov v obl.ramena,axily
5t834.2↔	Plastika svalov v obl.ramena,lakťa
5t834.3↔	Plastika svalov v obl.predlaktia
5t834.4↔	Plastika svalov v obl.hrud.steny,chrbta
5t834.5↔	Plastika svalov v obl.bruš.steny
5t834.6↔	Plastika svalov v inguin,genit.a glut.obl.
5t834.7↔	Plastika svalov v obl.stehna,kolena
5t834.8↔	Plastika svalov v obl.predkolenia
5t834.9↔	Plastika svalov v obl.nohy
5t834.x	Plastika svalov:ostatné
5t839.0↔	Odstránenie transplantátu svalov:hlava a krk
5t839.1↔	Odstránenie transplantátu svalov:rameno a axila
5t839.2↔	Odstránenie transplantátu svalov:rameno a lakeť
5t839.3↔	Odstránenie transplantátu svalov:predlaktie
5t839.4↔	Odstránenie transplantátu svalov:hrud.stena a chrbát
5t839.5↔	Odstránenie transplantátu svalov:brušná stena
5t839.6↔	Odstr.transplant.svalov:inguin,genit.a glut.obl.
5t839.7↔	Odstránenie transplantátu svalov:stehno a koleno
5t839.8↔	Odstránenie transplantátu svalov:predkolenie
5t839.9↔	Odstránenie transplantátu svalov:noha
5t839.x	Odstránenie transplantátu svalov:ostatné
5t841.0↔	Skrátenie šliach:hlava a krk
5t841.1↔	Skrátenie šliach:rameno a axila
5t841.2↔	Skrátenie šliach:rameno a lakeť
5t841.3↔	Skrátenie šliach:predlaktie
5t841.4↔	Skrátenie šliach:hrudná stena a chrbát
5t841.5↔	Skrátenie šliach:brušná stena
5t841.6↔	Skrátenie šliach:inguin,genit.a glut.obl.
5t841.7↔	Skrátenie šliach:stehno a koleno
5t841.8↔	Skrátenie šliach:predkolenie
5t841.a↔	Skrátenie šliach:zadonožie a priehlavok
5t841.b↔	Skrátenie šliach:stredonožie a prednožie
5t841.c	Skrátenie šliach v oblasti ruky
5t841.x	Skrátenie šliach:ostatné
5t843.0↔	Augmentácia šliach:hlava a krk
5t843.1↔	Augmentácia šliach:rameno a axila
5t843.2↔	Augmentácia šliach:rameno a lakeť
5t843.3↔	Augmentácia šliach:predlaktie
5t843.4↔	Augmentácia šliach:hrudná stena a chrbát
5t843.5↔	Augmentácia šliach:brušná stena
5t843.6↔	Augmentácia šliach:inguinál,genit.a glut.obl.
5t843.7↔	Augmentácia šliach:stehno a koleno
5t843.8↔	Augmentácia šliach:predkolenie
5t843.a↔	Augmentácia šliach:zadonožie a priehlavok
5t843.b↔	Augmentácia šliach:stredonožie a prednožie
5t843.c	Augmentácia šliach v oblasti ruky
5t843.x	Augmentácia šliach:ostatné
5t844.0↔	Plastika šliach náhradou:hlava a krk
5t844.1↔	Plastika šliach náhradou:rameno a axila
5t844.2↔	Plastika šliach náhradou:rameno a lakeť
5t844.3↔	Plastika šliach náhradou:predlaktie
5t844.4↔	Plastika šliach náhradou:hrud.stena a chrbát
5t844.5↔	Plastika šliach náhradou:brušná stena
5t844.6↔	Plastika šliach náhradou:inguin,genit,glut.obl
5t844.7↔	Plastika šliach náhradou:stehno a koleno
5t844.8↔	Plastika šliach náhradou:predkolenie
5t844.a↔	Plastika šliach náhradou:zadonožie,priehlavok
5t844.b↔	Plastika šliach náhradou:stredonožie,prednožie
5t844.c	Plastika šliach náhradou v oblasti ruky
5t844.x	Plastika šliach náhradou:ostatné
5t845.0↔	Plastika šliach náhradou s interponátom:hlava,krk
5t845.1↔	Plastika šliach náhr.s interponátom:rameno,axila
5t845.2↔	Plastika šliach náhradou s interponátom:rameno,lakeť
5t845.3↔	Plastika šliach náhradou s interponátom:predlaktie
5t845.4↔	Plastika šliach náhradou s interponátom:hrud.st,chrbát
5t845.5↔	Plastika šliach náhradou s interponátom:bruš.stena
5t845.6↔	Plastika šliach náhr.s interponátom:inguin,genit,glut.obl
5t845.7↔	Plastika šliach náhr.s interponátom:stehno,koleno
5t845.8↔	Plastika šliach náhradou s interponátom:predkolenie
5t845.a↔	Plast. šliach náhradou s interponátom:zadonož,priehlavok
5t845.b↔	Plast.šliach náhradou s interponátom:stredonož,predonož
5t845.c	Plastika šliach náhradou s interponátom v oblasti ruky
5t845.x	Plastika šliach náhradou s interponátom:ostatné
5t855.3↔	Tenolýza 1 šľachy v obl.predlaktia
5t856.3↔	Tenolýza viac.šliach:predl.
5t857.0↔	Primárna tenodéza 1 šľachy:hlava,krk
5t857.1↔	Primárna tenodéza 1 šľachy:rameno,axila
5t857.2↔	Primárna tenodéza 1 šľachy:rameno,lakeť
5t857.3↔	Primárna tenodéza 1 šľachy:predlaktie
5t857.4↔	Primárna tenodéza 1 šľachy:hrud.stena,chrbát
5t857.5↔	Primárna tenodéza 1 šľachy:bruš.stena
5t857.6↔	Primárna tenodéza 1 šľachy:ing,gen,gl.obl.
5t857.7↔	Primárna tenodéza 1 šľachy:steh,kol.

5t857.8↔ Primárna tenodéza 1 šľachy:predk.
5t857.9↔ Primárna tenodéza 1 šľachy:noha
5t857.x Primárna tenodéza jednej šľachy:ostatné
5t858.0↔ Sekundárna tenodéza 1 šľachy:hlava,krk
5t858.1↔ Sekundárna tenodéza 1 šľachy:rameno,axila
5t858.2↔ Sekundárna tenodéza 1 šľachy:rameno,lakeť
5t858.3↔ Sekundárna tenodéza 1 šľachy:predlaktie
5t858.4↔ Sekundárna tenodéza 1 šľachy:hrud.stena,chrbát
5t858.5↔ Sekundárna tenodéza 1 šľachy:bruš.stena
5t858.6↔ Sekundárna tenodéza 1 šľachy:ing,gen,gl.obl.
5t858.7↔ Sekundárna tenodéza 1 šľachy:steh,kol.
5t858.8↔ Sekundárna tenodéza 1 šľachy:predk.
5t858.9↔ Sekundárna tenodéza 1 šľachy:noha
5t858.x Sekundárna tenodéza jednej šľachy:ostatné
5t859.0↔ Primárna tenodéza viac.šliach:hlava,krk
5t859.1↔ Primárna tenodéza viac.šliach:rameno,axila
5t859.2↔ Primárna tenodéza viac.šliach:rameno,lakeť
5t859.3↔ Primárna tenodéza viac.šliach:predlaktie
5t859.4↔ Primárna tenodéza viac.šliach:hrud.stena,chrbát
5t859.5↔ Primárna tenodéza viac.šliach:bruš.stena
5t859.6↔ Primárna tenodéza viacerých šliach:ing,gen,gl.obl.
5t859.7↔ Primárna tenodéza viac.šliach:stehno,koleno
5t859.8↔ Primárna tenodéza viac.šliach:predkolenie
5t859.9↔ Primárna tenodéza viacerých šliach:noha
5t859.x Primárna tenodéza viac.šliach:ostatné
5t85a.0↔ Sekundárna tenodéza viac.šliach:hlava,krk
5t85a.1↔ Sekundárna tenodéza viac.šliach:rameno,axila
5t85a.2↔ Sekundárna tenodéza viac.šliach:ram,lakeť
5t85a.3↔ Sekundárna tenodéza viac.šliach:predlaktie
5t85a.4↔ Sekundárna tenodéza viac.šliach:hrud.stena,chrbát
5t85a.6↔ Sekundárna tenodéza viac.šliach:ing,gen,gl.obl.
5t85a.7↔ Sekundárna tenodéza viac.šliach:stehno,koleno
5t85a.8↔ Sekundárna tenodéza viac.šliach:predk.
5t85a.9↔ Sekundárna tenodéza viac.šliach:noha
5t85a.x Sekundárna tenodéza viac.šliach:ostatné
5t860.0↔ Sutúra fascií v obl.hlavy a krku
5t860.1↔ Sutúra fascií v obl.ramena,axily
5t860.2↔ Sutúra fascií v obl.ramena a lakťa
5t860.3↔ Sutúra fascií v obl.predlaktia
5t860.4↔ Sutúra fascií v obl.hrud.steny,chrbta
5t860.5↔ Sutúra fascií v obl.bruš.steny
5t860.6↔ Sutúra fascií v inguinál,genit.a gluteál.obl.
5t860.7↔ Sutúra fascií v obl.stehna a kolena
5t860.8↔ Sutúra fascií v obl.predkolenia
5t860.9↔ Sutúra fascií v obl.nohy
5t860.x↔ Sutúra fascií:ostatné
5t861.0↔ Predĺženie fascií v obl.hlavy a krku
5t861.1↔ Predĺženie fascií v obl.ramena,axily
5t861.2↔ Predĺženie fascií v obl.ramena a lakťa
5t861.3↔ Predĺženie fascií v obl.predlaktia
5t861.4↔ Predĺženie fascií v obl.hrud.steny a chrbta
5t861.5↔ Predĺženie fascií v obl.bruš.steny
5t861.6↔ Predĺženie fascií v inguin,gen,glut.obl.
5t861.7↔ Predĺženie fascií v obl.stehna,kolena
5t861.8↔ Predĺženie fascií v obl.predkolenia
5t861.9↔ Predĺženie fascií v obl.nohy
5t861.x Predĺženie fascií:ostatné
5t862.0↔ Skrátenie (raphage) fascií:hlava a krk
5t862.1↔ Skrátenie (raphage) fascií:rameno,axila
5t862.2↔ Skrátenie (raphage) fascií:rameno a lakeť
5t862.3↔ Skrátenie (raphage) fascií:predlaktie
5t862.4↔ Skrátenie (raphage) fascií:hrud.stena a chrbát
5t862.5↔ Skrátenie (raphage) fascií:brušná stena
5t862.6↔ Skrátenie (raphage) fascií:inguin,gen,glut.obl.
5t862.7↔ Skrátenie (raphage) fascií:stehno a koleno
5t862.8↔ Skrátenie (raphage) fascií:predkolenie
5t862.9↔ Skrátenie (raphage) fascií:noha
5t862.x Skrátenie (raphage) fascií:ostatné
5t863.0↔ Zdvojenie jednej fascie:hlava a krk
5t863.1↔ Zdvojenie jednej fascie:rameno,axila
5t863.2↔ Zdvojenie jednej fascie:rameno a lakeť
5t863.3↔ Zdvojenie jednej fascie:predlaktie
5t863.4↔ Zdvojenie jednej fascie:hrud.stena a chrbát
5t863.5↔ Zdvojenie jednej fascie:brušná stena
5t863.6↔ Zdvojenie jednej fascie:ingv,gen,glut.obl.
5t863.7↔ Zdvojenie jednej fascie:stehno a koleno
5t863.8↔ Zdvojenie jednej fascie:predkolenie
5t863.9↔ Zdvojenie jednej fascie:noha
5t863.x Zdvojenie jednej fascie:ostatné
5t920↔ Amputácia intertorakoskapulárna
5t921↔ Exartikulácia v ramennom kĺbe
5t922↔ Amputácia v oblasti ramena
5t923↔ Exartikulácia v lakťovom kĺbe
5t924↔ Amputácia v oblasti predlaktia
5t92x↔ Amputácia a exartikulácia hornej končatiny, ostatné
5t930↔ Exartikulácia v oblasti zápästia
5t931↔ Amputácia v oblasti zápästia
5t932↔ Amputácia v oblasti stredu ruky
5t933↔ Amputácia prsta ruky
5t934↔ Amputácia prsta s kožnou alebo svalovou plastikou
5t935↔ Exartikulácia prsta ruky
5t936↔ Exartikulácia prsta ruky s kožnou/svalovou plastikou
5t937↔ Egalizácia ruky resekciou 5.lúča
5t938↔ Egalizácia ruky resekciou 2.lúča
5t939↔ Egalizácia ruky resekciou 3. a 4.lúča
5t93a↔ Amputácia transmetakarpálne
5t93x↔ Amputácia a exartikulácia ruky, ostatné
5t940↔ Hemipelvektómia
5t941↔ Nekompletná hemipelvektómia
5t942↔ Exartikulácia v bedrovom kĺbe
5t943↔ Amputácia v oblasti stehna
5t944↔ Amputácia v oblasti proximálneho stehna
5t945↔ Amputácia v oblasti stredného a distálneho stehna
5t946↔ Amputácia v oblasti kolena
5t947↔ Exartikulácia kolena
5t948↔ Amputácia v oblasti predkolenia
5t949↔ Amputácia v oblasti proximálneho predkolenia
5t94a↔ Amputácia v oblasti stredného predkolenia
5t94x↔ Amputácia a exartikulácia v obl.DK,ost.
5t950↔ Amputácia v oblasti distál.predkolenia podľa Syme
5t951↔ Amputácia v oblasti chodidla
5t952↔ Amputácia v oblasti chodidla podľa Spitzy
5t953↔ Amputácia v oblasti chodidla podľa Pirogoff
5t954↔ Amputácia v oblasti chodidla podľa Chopart
5t955↔ Amputácia v oblasti stredu chodidla podľa Lisfranc
5t956↔ Amputácia transmetatarsálne
5t957↔ Amputácia prstov nohy
5t958↔ Amputácia lúčov
5t95x↔ Amputácia a exartikulácia chodidla, ostatné
5t960↔ Revízia amputačnej oblasti ramenného kĺbu a ramena
5t961↔ Revízia amputačnej oblasti predlaktia
5t962↔ Revízia amputačnej oblasti ruky
5t963↔ Revízia amputačnej oblasti stehna
5t964↔ Revízia amputačnej oblasti predkolenia
5t965↔ Revízia amputačnej oblasti chodidla
5t96x Revízia amputačnej oblasti, ostatné
5u122 Parciálna mastektómia s disekciou lymfatických uzlín
5u123.1 Madenova mastektómia s disekciou axilárnych LU
5v130.0 Lok.OP odstr.chor.tk.na kož.a podk.bez prim.uz.rany:pery
5v131.0 Lok.OP odstr.chor.tk.na kož.a podk.s prim.uz.rany:pery
5v140.0 Radik.a rozs.odstr.ch.tk.na k.a podk.bez prim.uz.rany:pery
5v142.0 Radikál.a rozs.odst.chor.tk.na k.a podkož.s prim.uzav.ran:pery
5v146.0 Radikál.a rozsiahle odstr.ch.tk.potných žliaz:pery
5v171↔ Incízia a drenáž na nechtoch
5v173↔ Steh na nechtovom lôžku
5v177↔ Transplantácia nechtového lôžka
5v178↔ Implantácia umelého nechta
5v179↔ Plastika nechta
5v230.0 Lok.lalok.plast.kože a podk:dilatačná plast,malá plocha:pery
5v231.0 Lokál.lalok.plast.kože a podk:plast.rotovaným lal,malá pl:pery

5v232.0	Lok.lalok.plast.kože a podk:transpozič.plast,malá pl:pery
5v233.0	Lok.lal.plast.kože.a podk:plast.ostrovčekov.lal,malá pl:pery
5v234.0	Lokál.lalok.plast.kože a podkož:Z-plast,malá plocha:pery
5v235.0	Lokál.lal.plast.kože a podkož:dilatačná plast,veľká pl:pery
5v236.0	Lokál.lalok.plast.kože a podk:plast.rotovan.lal,veľká pl:pery
5v237.0	Lok.lal.plast.kože a podk:transpozič plast,veľká pl:pery
5v238.0	Lok.lal.plast.kože a podk:plast.ostrovček.lal,veľ.pl:pery
5v239.0	Lok.lal.plast.kože a podkož:Z-plastika,veľká pl:pery
5v23a.0	Lok.lal.plast.kože a podkož:W-plast,malá pl:pery
5v23b.0	Lokál.lalok.plast.kože a podk:W-plast,veľ.pl:pery
5v251.0	Lalok.plast.kože a podk,príjemca:stopkatý miestny lalok:pery
5v252.0	Lalok.plast.kože a podk,príjemca:stopkat.vzdialený lalok:pery
5v260.0	Kombin.plast.zákroky na koži a podkož:kombin.lalok.plast:pery
5v262.0	Komb.plast.zákr.k.a podk:stopk.miest.lalok so vzdial.lal:pery
5v400.0	Redukč.tkan.plastika na koži a podkož:pery
5v40x.x	Redukcia tkaniva na koži a podkoží:ostatné
5v555.0	Voľ.tx.kože a lal.plast.kože a podk.príjemca,stopk.reg.lal:pery
5v556.0	Voľ.tx.kože a lal.plast.k.a podk.príjemca,stopk.vzdial.lal:pery
5v560.0	Lokál.lalok.plast.kože a podk.-popál,polept,rozťah.plast:pery
5v561.0	Lok.lal.plast.kože a podk.-(pp/pl),posúv-rotač.plast:pery
5v562.0	Lok.lal.plast.k.a podkož.-pop.a pol,transpozič.plast:pery
5v563.0	Lok.lal.plast.kože a podk.(pp/pl),transpoz.ostrov-lal.pl:pery
5v564.0	Lok.lalok.plast.kože a podk.(pp/pl),transpozič.Z-plast:pery
5v565.0	Lok.lalok.plast.kože a podk.(pp/pl),transpozič.W-plast:pery
5v570.0	Kombi.lalok.plastiky na koži a podkoží (pp/pl):pery
5v571.0	Kombi.lalok.plast.a voľ.transplantátu kože (pp/pl):pery
5v572.0	Kombi.lal.plast.k.a podk.(pp/pl):stopk.region.so vzdial.lal:pery
5v573.0	Komb.lal.pl.k.a podk.(pp/pl):stop.reg,vzd.l.a voľ.transpl.k:pery
8m161.x	Intrakavit.iná brachyter.,okrem intraut.a intravagin.brachyt.
8m162	Intraluminálna brachyterapia
8m164.1	Perkutánna translúmenová koronárna brachyterapia
8m164.2	Intravaskulárna brachyterapia v iných perférnych cievach
8m165.01	Interstic.brachyter:1 rovinná impl:nízky dávkový príkon [LDR]
8m165.02	Interstic.brachyt:1 rovinná impl:pulzný dávkový príkon [PDR]
8m165.03	Interstic.brachyt:1 rovinná impl:vysoký dávkový príkon [HDR]
8m165.0x	Interstic.brachyterapia:1 rovinná implantácia:iné
8m165.11	Interstic.brachyt:viacrovinná impl:nízky dávk.príkon[LDR]
8m165.12	Interstic.brachyt:viacrovinná impl:pulzný dávk.príkon[PDR]
8m165.13	Interstic.brachyt:viacrovinná impl:vysoký dávk.príkon[HDR]
8m165.1x	Intersticiál.brachyterapia:viacrovinná implantácia,iné
8m165.21	Interstic.brachyt.s perman.impl.rádioakt.zŕn:do 10 zŕn
8m165.22	Interstic.brachyt.s perman.impl.rádioakt.zŕn:viac ako 10 zŕn
8m16x	Iná brachyterapia uzavretými žiaričmi
8r880.00	PTI 1 st. neuv. lie. : intrakr.c.
8r880.02	PTI 1 st. neuv. lie. : a. car. bez b. ur.
8r880.03	PTI 1 st. neuv. lie. : a. car. com.
8r880.04	PTI 1 st. neuv. lie. : a. car. int. extrakr.
8r880.05	PTI 1 st. neuv. lie. : a. car. int. extrakr. s a. car. com.
8r880.06	PTI 1 st. neuv. lie. : a. car. ext.
8r880.08	PTI 1 st. neuv. lie. : spin. c.
8r880.0b	PTI 1 st. neuv. lie. : duct. arter. aper.
8r880.0c	PTI 1 st. neuv. lie. : aorta
8r880.0d	PTI 1 st. neuv. lie. : isth. aor.
8r880.0e	PTI 1 st. neuv. lie. : v. cava
8r880.0f	PTI 1 st. neuv. lie. : iné . c. hrud.
8r880.0g	PTI 1 st. neuv. lie. : v. por.
8r880.0h	PTI 1 st. neuv. lie. : visc. c.
8r880.0i	PTI 1 st. neuv. lie. : iné br. a pan. tep.
8r880.0j	PTI 1 st. neuv. lie. : iné br. a pan. žily
8r880.0k	PTI 1 st. neuv. lie. : c. ple. a ram.
8r880.0l	PTI 1 st. neuv. lie. : c. predla.
8r880.0m	PTI 1 st. neuv. lie. : c. predko.
8r880.0n	PTI 1 st. neuv. lie. : femo. te.
8r880.0o	PTI 1 st. neuv. lie. : femo. ži.
8r880.0p	PTI 1 st. neuv. lie. : c. malf.
8r880.0q	PTI 1 st. neuv. lie. : umel. c.
8r880.0x	PTI 1 st. neuv. lie. : iné
8r880.10	PTI 2 st. neuv. lie. : intrakr.c.
8r880.12	PTI 2 st. neuv. lie. : a. car. bez b. ur.
8r880.13	PTI 2 st. neuv. lie. : a. car. com.
8r880.14	PTI 2 st. neuv. lie. : a. car. int. extrakr.
8r880.15	PTI 2 st. neuv. lie. : a. car. int. extrakr. s a. car. com.
8r880.16	PTI 2 st. neuv. lie. : a. car. ext.
8r880.18	PTI 2 st. neuv. lie. : spin. c.
8r880.1b	PTI 2 st. neuv. lie. : duct. arter. aper.
8r880.1c	PTI 2 st. neuv. lie. : aorta
8r880.1d	PTI 2 st. neuv. lie. : isth. aor.
8r880.1e	PTI 2 st. neuv. lie. : v. cava
8r880.1f	PTI 2 st. neuv. lie. : iné . c. hrud.
8r880.1g	PTI 2 st. neuv. lie. : v. por.
8r880.1h	PTI 2 st. neuv. lie. : visc. c.
8r880.1i	PTI 2 st. neuv. lie. : iné br. a pan. tep.
8r880.1j	PTI 2 st. neuv. lie. : iné br. a pan. žily
8r880.1k	PTI 2 st. neuv. lie. : c. ple. a ram.
8r880.1l	PTI 2 st. neuv. lie. : c. predla.
8r880.1m	PTI 2 st. neuv. lie. : c. predko.
8r880.1n	PTI 2 st. neuv. lie. : femo. te.
8r880.1o	PTI 2 st. neuv. lie. : femo. ži.
8r880.1p	PTI 2 st. neuv. lie. : c. malf.
8r880.1q	PTI 2 st. neuv. lie. : umel. c.
8r880.1x	PTI 2 st. neuv. lie. : iné
8r880.20	PTI 3 st. neuv. lie. : intrakr.c.
8r880.22	PTI 3 st. neuv. lie. : a. car. bez b. ur.
8r880.23	PTI 3 st. neuv. lie. : a. car. com.
8r880.24	PTI 3 st. neuv. lie. : a. car. int. extrakr.
8r880.25	PTI 3 st. neuv. lie. : a. car. int. extrakr. s a. car. com.
8r880.26	PTI 3 st. neuv. lie. : a. car. ext.
8r880.28	PTI 3 st. neuv. lie. : spin. c.
8r880.2b	PTI 3 st. neuv. lie. : duct. arter. aper.
8r880.2c	PTI 3 st. neuv. lie. : aorta
8r880.2d	PTI 3 st. neuv. lie. : isth. aor.
8r880.2e	PTI 3 st. neuv. lie. : v. cava
8r880.2f	PTI 3 st. neuv. lie. : iné . c. hrud.
8r880.2g	PTI 3 st. neuv. lie. : v. por.
8r880.2h	PTI 3 st. neuv. lie. : visc. c.
8r880.2i	PTI 3 st. neuv. lie. : iné br. a pan. tep.
8r880.2j	PTI 3 st. neuv. lie. : iné br. a pan. žily
8r880.2k	PTI 3 st. neuv. lie. : c. ple. a ram.
8r880.2l	PTI 3 st. neuv. lie. : c. predla.
8r880.2m	PTI 3 st. neuv. lie. : c. predko.
8r880.2n	PTI 3 st. neuv. lie. : femo. te.
8r880.2p	PTI 3 st. neuv. lie. : c. malf.
8r880.2q	PTI 3 st. neuv. lie. : umel. c.
8r880.2x	PTI 3 st. neuv. lie. : iné
8r880.30	PTI 4 st. neuv. lie. : intrakr.c.
8r880.32	PTI 4 st. neuv. lie. : a. car. bez b. ur.
8r880.33	PTI 4 st. neuv. lie. : a. car. com.
8r880.34	PTI 4 st. neuv. lie. : a. car. int. extrakr.
8r880.35	PTI 4 st. neuv. lie. : a. car. int. extrakr. s a. car. com.
8r880.36	PTI 4 st. neuv. lie. : a. car. ext.
8r880.38	PTI 4 st. neuv. lie. : spin. c.
8r880.3b	PTI 4 st. neuv. lie. : duct. arter. aper.
8r880.3c	PTI 4 st. neuv. lie. : aorta
8r880.3d	PTI 4 st. neuv. lie. : isth. aor.
8r880.3e	PTI 4 st. neuv. lie. : v. cava
8r880.3f	PTI 4 st. neuv. lie. : iné . c. hrud.
8r880.3g	PTI 4 st. neuv. lie. : v. por.
8r880.3h	PTI 4 st. neuv. lie. : visc. c.
8r880.3i	PTI 4 st. neuv. lie. : iné br. a pan. tep.
8r880.3j	PTI 4 st. neuv. lie. : iné br. a pan. žily
8r880.3k	PTI 4 st. neuv. lie. : c. ple. a ram.
8r880.3l	PTI 4 st. neuv. lie. : c. predla.
8r880.3m	PTI 4 st. neuv. lie. : c. predko.
8r880.3n	PTI 4 st. neuv. lie. : femo. te.
8r880.3o	PTI 4 st. neuv. lie. : femo. ži.
8r880.3p	PTI 4 st. neuv. lie. : c. malf.
8r880.3q	PTI 4 st. neuv. lie. : umel. c.
8r880.3x	PTI 4 st. neuv. lie. : iné
8r880.40	PTI 5 st. neuv. lie. : intrakr.c.
8r880.42	PTI 5 st. neuv. lie. : a. car. bez b. ur.

8r880.43	PTI 5 st. neuv. lie. : a. car. com.
8r880.44	PTI 5 st. neuv. lie. : a. car. int. extrakr.
8r880.45	PTI 5 st. neuv. lie. : a. car. int. extrakr. s a. car. com.
8r880.46	PTI 5 st. neuv. lie. : a. car. ext.
8r880.48	PTI 5 st. neuv. lie. : spin. c.
8r880.4b	PTI 5 st. neuv. lie. : duct. arter. aper.
8r880.4c	PTI 5 st. neuv. lie. : aorta
8r880.4d	PTI 5 st. neuv. lie. : isth. aor.
8r880.4e	PTI 5 st. neuv. lie. : v. cava
8r880.4f	PTI 5 st. neuv. lie. : iné . c. hrud.
8r880.4g	PTI 5 st. neuv. lie. : v. por.
8r880.4h	PTI 5 st. neuv. lie. : visc. c.
8r880.4i	PTI 5 st. neuv. lie. : iné br. a pan. tep.
8r880.4j	PTI 5 st. neuv. lie. : iné br. a pan. žily
8r880.4k	PTI 5 st. neuv. lie. : c. ple. a ram.
8r880.4l	PTI 5 st. neuv. lie. : c. predla.
8r880.4m	PTI 5 st. neuv. lie. : c. predko.
8r880.4n	PTI 5 st. neuv. lie. : femo. te.
8r880.4o	PTI 5 st. neuv. lie. : femo. ži.
8r880.4p	PTI 5 st. neuv. lie. : c. malf.
8r880.4q	PTI 5 st. neuv. lie. : umel. c.
8r880.4x	PTI 5 st. neuv. lie. : iné
8r880.50	PTI 6 a viac st. neuv. lie. : intrakr.c.
8r880.52	PTI 6 a viac st. neuv. lie. : a. car. bez b. ur.
8r880.53	PTI 6 a viac st. neuv. lie. : a. car. com.
8r880.54	PTI 6 a viac st. neuv. lie. : a. car. int. extrakr.
8r880.55	PTI 6 a viac st. neuv. lie. : a ca in. extrak. s a car. com.
8r880.56	PTI 6 a viac st. neuv. lie. : a. car. ext.
8r880.58	PTI 6 a viac st. neuv. lie. : spin. c.
8r880.5b	PTI 6 a viac st. neuv. lie. : duct. arter. aper.
8r880.5c	PTI 6 a viac st. neuv. lie. : aorta
8r880.5d	PTI 6 a viac st. neuv. lie. : isth. aor.
8r880.5e	PTI 6 a viac st. neuv. lie. : v. cava
8r880.5f	PTI 6 a viac st. neuv. lie. : iné . c. hrud.
8r880.5g	PTI 6 a viac st. neuv. lie. : v. por.
8r880.5h	PTI 6 a viac st. neuv. lie. : visc. c.
8r880.5i	PTI 6 a viac st. neuv. lie. : iné br. a pan. tep.
8r880.5j	PTI 6 a viac st. neuv. lie. : iné br. a pan. žily
8r880.5k	PTI 6 a viac st. neuv. lie. : c. ple. a ram.
8r880.5l	PTI 6 a viac st. neuv. lie. : c. predla.
8r880.5m	PTI 6 a viac st. neuv. lie. : c. predko.
8r880.5n	PTI 6 a viac st. neuv. lie. : femo. te.
8r880.5o	PTI 6 a viac st. neuv. lie. : femo. ži.
8r880.5p	PTI 6 a viac st. neuv. lie. : c. malf.
8r880.5q	PTI 6 a viac st. neuv. lie. : umel. c.
8r880.5x	PTI 6 a viac st. neuv. lie. : iné
8r881.00	PTI 1 st. uv. lie. : intrakr.c.
8r881.02	PTI 1 st. uv. lie. : a. car. bez b. ur.
8r881.03	PTI 1 st. uv. lie. : a. car. com.
8r881.04	PTI 1 st. uv. lie. : a. car. int. extrakr.
8r881.05	PTI 1 st. uv. lie. : a. car. int. extrakr. s a. car. com.
8r881.06	PTI 1 st. uv. lie. : a. car. ext.
8r881.08	PTI 1 st. uv. lie. : spin. c.
8r881.0b	PTI 1 st. uv. lie. : duct. arter. aper.
8r881.0c	PTI 1 st. uv. lie. : aorta
8r881.0d	PTI 1 st. uv. lie. : isth. aor.
8r881.0e	PTI 1 st. uv. lie. : v. cava
8r881.0f	PTI 1 st. uv. lie. : iné . c. hrud.
8r881.0g	PTI 1 st. uv. lie. : v. por.
8r881.0h	PTI 1 st. uv. lie. : visc. c.
8r881.0i	PTI 1 st. uv. lie. : iné br. a pan. tep.
8r881.0j	PTI 1 st. uv. lie. : iné br. a pan. žily
8r881.0k	PTI 1 st. uv. lie. : c. ple. a ram.
8r881.0l	PTI 1 st. uv. lie. : c. predla.
8r881.0m	PTI 1 st. uv. lie. : c. predko.
8r881.0n	PTI 1 st. uv. lie. : femo. te.
8r881.0o	PTI 1 st. uv. lie. : femo. ži.
8r881.0p	PTI 1 st. uv. lie. : c. malf.
8r881.0q	PTI 1 st. uv. lie. : umel. c.
8r881.0x	PTI 1 st. uv. lie. : iné
8r881.10	PTI 2 st. uv. lie. : intrakr.c.
8r881.12	PTI 2 st. uv. lie. : a. car. bez b. ur.
8r881.13	PTI 2 st. uv. lie. : a. car. com.
8r881.14	PTI 2 st. uv. lie. : a. car. int. extrakr.
8r881.15	PTI 2 st. uv. lie. : a. car. int. extrakr. s a. car. com.
8r881.16	PTI 2 st. uv. lie. : a. car. ext.
8r881.18	PTI 2 st. uv. lie. : spin. c.
8r881.1b	PTI 2 st. uv. lie. : duct. arter. aper.
8r881.1c	PTI 2 st. uv. lie. : aorta
8r881.1d	PTI 2 st. uv. lie. : isth. aor.
8r881.1e	PTI 2 st. uv. lie. : v. cava
8r881.1f	PTI 2 st. uv. lie. : iné . c. hrud.
8r881.1g	PTI 2 st. uv. lie. : v. por.
8r881.1h	PTI 2 st. uv. lie. : visc. c.
8r881.1i	PTI 2 st. uv. lie. : iné br. a pan. tep.
8r881.1j	PTI 2 st. uv. lie. : iné br. a pan. žily
8r881.1k	PTI 2 st. uv. lie. : c. ple. a ram.
8r881.1l	PTI 2 st. uv. lie. : c. predla.
8r881.1m	PTI 2 st. uv. lie. : c. predko.
8r881.1n	PTI 2 st. uv. lie. : femo. te.
8r881.1o	PTI 2 st. uv. lie. : femo. ži.
8r881.1p	PTI 2 st. uv. lie. : c. malf.
8r881.1q	PTI 2 st. uv. lie. : umel. c.
8r881.1x	PTI 2 st. uv. lie. : iné
8r881.20	PTI 3 st. uv. lie. : intrakr.c.
8r881.22	PTI 3 st. uv. lie. : a. car. bez b. ur.
8r881.23	PTI 3 st. uv. lie. : a. car. com.
8r881.24	PTI 3 st. uv. lie. : a. car. int. extrakr.
8r881.25	PTI 3 st. uv. lie. : a. car. int. extrakr. s a. car. com.
8r881.26	PTI 3 st. uv. lie. : a. car. ext.
8r881.28	PTI 3 st. uv. lie. : spin. c.
8r881.2b	PTI 3 st. uv. lie. : duct. arter. aper.
8r881.2c	PTI 3 st. uv. lie. : aorta
8r881.2d	PTI 3 st. uv. lie. : isth. aor.
8r881.2e	PTI 3 st. uv. lie. : v. cava
8r881.2f	PTI 3 st. uv. lie. : iné . c. hrud.
8r881.2g	PTI 3 st. uv. lie. : v. por.
8r881.2h	PTI 3 st. uv. lie. : visc. c.
8r881.2i	PTI 3 st. uv. lie. : iné br. a pan. tep.
8r881.2j	PTI 3 st. uv. lie. : iné br. a pan. žily
8r881.2k	PTI 3 st. uv. lie. : c. ple. a ram.
8r881.2l	PTI 3 st. uv. lie. : c. predla.
8r881.2m	PTI 3 st. uv. lie. : c. predko.
8r881.2n	PTI 3 st. uv. lie. : femo. te.
8r881.2o	PTI 3 st. uv. lie. : femo. ži.
8r881.2p	PTI 3 st. uv. lie. : c. malf.
8r881.2q	PTI 3 st. uv. lie. : umel. c.
8r881.2x	PTI 3 st. uv. lie. : iné
8r881.30	PTI 4 st. uv. lie. : intrakr.c.
8r881.32	PTI 4 st. uv. lie. : a. car. bez b. ur.
8r881.33	PTI 4 st. uv. lie. : a. car. com.
8r881.34	PTI 4 st. uv. lie. : a. car. int. extrakr.
8r881.35	PTI 4 st. uv. lie. : a. car. int. extrakr. s a. car. com.
8r881.36	PTI 4 st. uv. lie. : a. car. ext.
8r881.38	PTI 4 st. uv. lie. : spin. c.
8r881.3b	PTI 4 st. uv. lie. : duct. arter. aper.
8r881.3c	PTI 4 st. uv. lie. : aorta
8r881.3d	PTI 4 st. uv. lie. : isth. aor.
8r881.3e	PTI 4 st. uv. lie. : v. cava
8r881.3f	PTI 4 st. uv. lie. : iné . c. hrud.
8r881.3g	PTI 4 st. uv. lie. : v. por.
8r881.3h	PTI 4 st. uv. lie. : visc. c.
8r881.3i	PTI 4 st. uv. lie. : iné br. a pan. tep.
8r881.3j	PTI 4 st. uv. lie. : iné br. a pan. žily
8r881.3k	PTI 4 st. uv. lie. : c. ple. a ram.
8r881.3l	PTI 4 st. uv. lie. : c. predla.
8r881.3m	PTI 4 st. uv. lie. : c. predko.
8r881.3n	PTI 4 st. uv. lie. : femo. te.
8r881.3o	PTI 4 st. uv. lie. : femo. ži.
8r881.3p	PTI 4 st. uv. lie. : c. malf.

8r881.3q PTI 4 st. uv. lie. : umel. c.
8r881.3x PTI 4 st. uv. lie. : iné
8r881.40 PTI 5 st. uv. lie. : intrakr.c.
8r881.42 PTI 5 st. uv. lie. : a. car. bez b. ur.
8r881.43 PTI 5 st. uv. lie. : a. car. com.
8r881.44 PTI 5 st. uv. lie. : a. car. int. extrakr.
8r881.45 PTI 5 st. uv. lie. : a. car. int. extrakr. s a. car. com.
8r881.46 PTI 5 st. uv. lie. : a. car. ext.
8r881.48 PTI 5 st. uv. lie. : spin. c.
8r881.4b PTI 5 st. uv. lie. : duct. arter. aper.
8r881.4c PTI 5 st. uv. lie. : aorta
8r881.4d PTI 5 st. uv. lie. : isth. aor.
8r881.4e PTI 5 st. uv. lie. : v. cava
8r881.4f PTI 5 st. uv. lie. : iné . c. hrud.
8r881.4g PTI 5 st. uv. lie. : v. por.
8r881.4h PTI 5 st. uv. lie. : visc. c.
8r881.4i PTI 5 st. uv. lie. : iné br. a pan. tep.
8r881.4j PTI 5 st. uv. lie. : iné br. a pan. žily
8r881.4k PTI 5 st. uv. lie. : c. ple. a ram.
8r881.4l PTI 5 st. uv. lie. : c. predla.
8r881.4m PTI 5 st. uv. lie. : c. predko.
8r881.4n PTI 5 st. uv. lie. : femo. te.
8r881.4o PTI 5 st. uv. lie. : femo. ži.
8r881.4p PTI 5 st. uv. lie. : c. malf.
8r881.4q PTI 5 st. uv. lie. : umel. c.
8r881.4x PTI 5 st. uv. lie. : iné
8r881.50 PTI 6 a viac st. uv. lie. : intrakr.c.
8r881.52 PTI 6 a viac st. uv. lie. : a. car. bez b. ur.
8r881.53 PTI 6 a viac st. uv. lie. : a. car. com.
8r881.54 PTI 6 a viac st. uv. lie. : a. car. int. extrakr.
8r881.55 PTI 6 a viac st. uv. lie.: a. ca. in. extrak. s a. car. com.
8r881.56 PTI 6 a viac st. uv. lie. : a. car. ext.
8r881.58 PTI 6 a viac st. uv. lie. : spin. c.
8r881.5b PTI 6 a viac st. uv. lie. : duct. arter. aper.
8r881.5c PTI 6 a viac st. uv. lie. : aorta
8r881.5d PTI 6 a viac st. uv. lie. : isth. aor.
8r881.5e PTI 6 a viac st. uv. lie. : v. cava
8r881.5f PTI 6 a viac st. uv. lie. : iné . c. hrud.
8r881.5g PTI 6 a viac st. uv. lie. : v. por.
8r881.5h PTI 6 a viac st. uv. lie. : visc. c.
8r881.5i PTI 6 a viac st. uv. lie. : iné br. a pan. tep.
8r881.5j PTI 6 a viac st. uv. lie. : iné br. a pan. žily
8r881.5k PTI 6 a viac st. uv. lie. : c. ple. a ram.
8r881.5l PTI 6 a viac st. uv. lie. : c. predla.
8r881.5m PTI 6 a viac st. uv. lie. : c. predko.
8r881.5n PTI 6 a viac st. uv. lie. : femo. te.
8r881.5o PTI 6 a viac st. uv. lie. : femo. ži.
8r881.5p PTI 6 a viac st. uv. lie. : c. malf.
8r881.5q PTI 6 a viac st. uv. lie. : umel. c.
8r881.5x PTI 6 a viac st. uv. lie. : iné
8r882.00 PTI 1 st. bior. : intrakr.c.
8r882.02 PTI 1 st. bior. : a. car. bez b. ur.
8r882.03 PTI 1 st. bior. : a. car. com.
8r882.04 PTI 1 st. bior. : a. car. int. extrakr.
8r882.05 PTI 1 st. bior. : a. car. int. extrakr. s a. car. com.
8r882.06 PTI 1 st. bior. : a. car. ext.
8r882.08 PTI 1 st. bior. : spin. c.
8r882.0b PTI 1 st. bior. : duct. arter. aper.
8r882.0c PTI 1 st. bior. : aorta
8r882.0d PTI 1 st. bior. : isth. aor.
8r882.0e PTI 1 st. bior. : v. cava
8r882.0f PTI 1 st. bior. : iné . c. hrud.
8r882.0g PTI 1 st. bior. : v. por.
8r882.0h PTI 1 st. bior. : visc. c.
8r882.0i PTI 1 st. bior. : iné br. a pan. tep.
8r882.0j PTI 1 st. bior. : iné br. a pan. žily
8r882.0k PTI 1 st. bior. : c. ple. a ram.
8r882.0l PTI 1 st. bior. : c. predla.
8r882.0m PTI 1 st. bior. : c. predko.
8r882.0n PTI 1 st. bior. : femo. te.
8r882.0o PTI 1 st. bior. : femo. ži.
8r882.0p PTI 1 st. bior. : c. malf.
8r882.0q PTI 1 st. bior. : umel. c.
8r882.0x PTI 1 st. bior. : iné
8r882.10 PTI 2 st. bior. : intrakr.c.
8r882.12 PTI 2 st. bior. : a. car. bez b. ur.
8r882.13 PTI 2 st. bior. : a. car. com.
8r882.14 PTI 2 st. bior. : a. car. int. extrakr.
8r882.15 PTI 2 st. bior. : a. car. int. extrakr. s a. car. com.
8r882.16 PTI 2 st. bior. : a. car. ext.
8r882.18 PTI 2 st. bior. : spin. c.
8r882.1b PTI 2 st. bior. : duct. arter. aper.
8r882.1c PTI 2 st. bior. : aorta
8r882.1d PTI 2 st. bior. : isth. aor.
8r882.1e PTI 2 st. bior. : v. cava
8r882.1f PTI 2 st. bior. : iné . c. hrud.
8r882.1g PTI 2 st. bior. : v. por.
8r882.1h PTI 2 st. bior. : visc. c.
8r882.1i PTI 2 st. bior. : iné br. a pan. tep.
8r882.1j PTI 2 st. bior. : iné br. a pan. žily
8r882.1k PTI 2 st. bior. : c. ple. a ram.
8r882.1l PTI 2 st. bior. : c. predla.
8r882.1m PTI 2 st. bior. : c. predko.
8r882.1n PTI 2 st. bior. : femo. te.
8r882.1o PTI 2 st. bior. : femo. ži.
8r882.1p PTI 2 st. bior. : c. malf.
8r882.1q PTI 2 st. bior. : umel. c.
8r882.1x PTI 2 st. bior. : iné
8r882.20 PTI 3 st. bior. : intrakr.c.
8r882.22 PTI 3 st. bior. : a. car. bez b. ur.
8r882.23 PTI 3 st. bior. : a. car. com.
8r882.24 PTI 3 st. bior. : a. car. int. extrakr.
8r882.25 PTI 3 st. bior. : a. car. int. extrakr. s a. car. com.
8r882.26 PTI 3 st. bior. : a. car. ext.
8r882.28 PTI 3 st. bior. : spin. c.
8r882.2b PTI 3 st. bior. : duct. arter. aper.
8r882.2c PTI 3 st. bior. : aorta
8r882.2d PTI 3 st. bior. : isth. aor.
8r882.2e PTI 3 st. bior. : v. cava
8r882.2f PTI 3 st. bior. : iné . c. hrud.
8r882.2g PTI 3 st. bior. : v. por.
8r882.2h PTI 3 st. bior. : visc. c.
8r882.2i PTI 3 st. bior. : iné br. a pan. tep.
8r882.2j PTI 3 st. bior. : iné br. a pan. žily
8r882.2k PTI 3 st. bior. : c. ple. a ram.
8r882.2l PTI 3 st. bior. : c. predla.
8r882.2m PTI 3 st. bior. : c. predko.
8r882.2n PTI 3 st. bior. : femo. te.
8r882.2o PTI 3 st. bior. : femo. ži.
8r882.2p PTI 3 st. bior. : c. malf.
8r882.2q PTI 3 st. bior. : umel. c.
8r882.2x PTI 3 st. bior. : iné
8r882.30 PTI 4 st. bior. : intrakr.c.
8r882.32 PTI 4 st. bior. : a. car. bez b. ur.
8r882.33 PTI 4 st. bior. : a. car. com.
8r882.34 PTI 4 st. bior. : a. car. int. extrakr.
8r882.35 PTI 4 st. bior. : a. car. int. extrakr. s a. car. com.
8r882.36 PTI 4 st. bior. : a. car. ext.
8r882.38 PTI 4 st. bior. : spin. c.
8r882.3b PTI 4 st. bior. : duct. arter. aper.
8r882.3c PTI 4 st. bior. : aorta
8r882.3d PTI 4 st. bior. : isth. aor.
8r882.3e PTI 4 st. bior. : v. cava
8r882.3f PTI 4 st. bior. : iné . c. hrud.
8r882.3g PTI 4 st. bior. : v. por.
8r882.3h PTI 4 st. bior. : visc. c.
8r882.3i PTI 4 st. bior. : iné br. a pan. tep.
8r882.3j PTI 4 st. bior. : iné br. a pan. žily
8r882.3k PTI 4 st. bior. : c. ple. a ram.
8r882.3l PTI 4 st. bior. : c. predla.

8r882.3m PTI 4 st. bior. : c. predko.
8r882.3n PTI 4 st. bior. : femo. te.
8r882.3o PTI 4 st. bior. : femo. ži.
8r882.3p PTI 4 st. bior. : c. malf.
8r882.3q PTI 4 st. bior. : umel. c.
8r882.3x PTI 4 st. bior. : iné
8r882.40 PTI 5 st. bior. : intrakr.c.
8r882.42 PTI 5 st. bior. : a. car. bez b. ur.
8r882.43 PTI 5 st. bior. : a. car. com.
8r882.44 PTI 5 st. bior. : a. car. int. extrakr.
8r882.45 PTI 5 st. bior. : a. car. int. extrakr. s a. car. com.
8r882.46 PTI 5 st. bior. : a. car. ext.
8r882.48 PTI 5 st. bior. : spin. c.
8r882.4b PTI 5 st. bior. : duct. arter. aper.
8r882.4c PTI 5 st. bior. : aorta
8r882.4d PTI 5 st. bior. : isth. aor.
8r882.4e PTI 5 st. bior. : v. cava
8r882.4f PTI 5 st. bior. : iné . c. hrud.
8r882.4g PTI 5 st. bior. : v. por.
8r882.4h PTI 5 st. bior. : visc. c.
8r882.4i PTI 5 st. bior. : iné br. a pan. tep.
8r882.4j PTI 5 st. bior. : iné br. a pan. žily
8r882.4k PTI 5 st. bior. : c. ple. a ram.
8r882.4l PTI 5 st. bior. : c. predla.
8r882.4m PTI 5 st. bior. : c. predko.
8r882.4n PTI 5 st. bior. : femo. te.
8r882.4o PTI 5 st. bior. : femo. ži.
8r882.4p PTI 5 st. bior. : c. malf.
8r882.4q PTI 5 st. bior. : umel. c.
8r882.4x PTI 5 st. bior. : iné
8r882.50 PTI 6 a viac st. bior. : intrakr.c.
8r882.52 PTI 6 a viac st. bior. : a. car. bez b. ur.
8r882.53 PTI 6 a viac st. bior. : a. car. com.
8r882.54 PTI 6 a viac st. bior. : a. car. int. extrakr.
8r882.55 PTI 6 a viac st. bior.: a. ca. in. extrak. s a. car. com.
8r882.56 PTI 6 a viac st. bior. : a. car. ext.
8r882.58 PTI 6 a viac st. bior. : spin. c.
8r882.5b PTI 6 a viac st. bior. : duct. arter. aper.
8r882.5c PTI 6 a viac st. bior. : aorta
8r882.5d PTI 6 a viac st. bior. : isth. aor.
8r882.5e PTI 6 a viac st. bior. : v. cava
8r882.5f PTI 6 a viac st. bior. : iné . c. hrud.
8r882.5g PTI 6 a viac st. bior. : v. por.
8r882.5h PTI 6 a viac st. bior. : visc. c.
8r882.5i PTI 6 a viac st. bior. : iné br. a pan. tep.
8r882.5j PTI 6 a viac st. bior. : iné br. a pan. žily
8r882.5k PTI 6 a viac st. bior. : c. ple. a ram.
8r882.5l PTI 6 a viac st. bior. : c. predla.
8r882.5m PTI 6 a viac st. bior. : c. predko.
8r882.5n PTI 6 a viac st. bior. : femo. te.
8r882.5o PTI 6 a viac st. bior. : femo. ži.
8r882.5p PTI 6 a viac st. bior. : c. malf.
8r882.5q PTI 6 a viac st. bior. : umel. c.
8r882.5x PTI 6 a viac st. bior. : iné
8r883.00 PTI nepok. 1 CP st. : intrakr.c.
8r883.02 PTI nepok. 1 CP st. : a. car. bez b. ur.
8r883.03 PTI nepok. 1 CP st. : a. car. com.
8r883.04 PTI nepok. 1 CP st. : a. car. int. extrakr.
8r883.05 PTI nepok. 1 CP st. : a. car. int. extrakr. s a. car. com.
8r883.06 PTI nepok. 1 CP st. : a. car. ext.
8r883.08 PTI nepok. 1 CP st. : spin. c.
8r883.0b PTI nepok. 1 CP st. : duct. arter. aper.
8r883.0c PTI nepok. 1 CP st. : aorta
8r883.0d PTI nepok. 1 CP st. : isth. aor.
8r883.0e PTI nepok. 1 CP st. : v. cava
8r883.0f PTI nepok. 1 CP st. : iné . c. hrud.
8r883.0g PTI nepok. 1 CP st. : v. por.
8r883.0h PTI nepok. 1 CP st. : visc. c.
8r883.0i PTI nepok. 1 CP st. : iné br. a pan. tep.
8r883.0j PTI nepok. 1 CP st. : iné br. a pan. žily
8r883.0k PTI nepok. 1 CP st. : c. ple. a ram.
8r883.0l PTI nepok. 1 CP st. : c. predla.
8r883.0m PTI nepok. 1 CP st. : c. predko.
8r883.0n PTI nepok. 1 CP st. : femo. te.
8r883.0o PTI nepok. 1 CP st. : femo. ži.
8r883.0p PTI nepok. 1 CP st. : c. malf.
8r883.0q PTI nepok. 1 CP st. : umel. c.
8r883.0x PTI nepok. 1 CP st. : iné
8r883.10 PTI nepok. CP 2 st. : intrakr.c.
8r883.12 PTI nepok. CP 2 st. : a. car. bez b. ur.
8r883.13 PTI nepok. CP 2 st. : a. car. com.
8r883.14 PTI nepok. CP 2 st. : a. car. int. extrakr.
8r883.15 PTI nepok. CP 2 st. : a. car. int. extrakr. s a. car. com.
8r883.16 PTI nepok. CP 2 st. : a. car. ext.
8r883.18 PTI nepok. CP 2 st. : spin. c.
8r883.1b PTI nepok. CP 2 st. : duct. arter. aper.
8r883.1c PTI nepok. CP 2 st. : aorta
8r883.1d PTI nepok. CP 2 st. : isth. aor.
8r883.1e PTI nepok. CP 2 st. : v. cava
8r883.1f PTI nepok. CP 2 st. : iné . c. hrud.
8r883.1g PTI nepok. CP 2 st. : v. por.
8r883.1h PTI nepok. CP 2 st. : visc. c.
8r883.1i PTI nepok. CP 2 st. : iné br. a pan. tep.
8r883.1j PTI nepok. CP 2 st. : iné br. a pan. žily
8r883.1k PTI nepok. CP 2 st. : c. ple. a ram.
8r883.1l PTI nepok. CP 2 st. : c. predla.
8r883.1m PTI nepok. CP 2 st. : c. predko.
8r883.1n PTI nepok. CP 2 st. : femo. te.
8r883.1o PTI nepok. CP 2 st. : femo. ži.
8r883.1p PTI nepok. CP 2 st. : c. malf.
8r883.1q PTI nepok. CP 2 st. : umel. c.
8r883.1x PTI nepok. CP 2 st. : iné
8r884.00 PTI pok. 1 CP st. : intrakr.c.
8r884.02 PTI pok. 1 CP st. : a. car. bez b. ur.
8r884.03 PTI pok. 1 CP st. : a. car. com.
8r884.04 PTI pok. 1 CP st. : a. car. int. extrakr.
8r884.05 PTI pok. 1 CP st. : a. car. int. extrakr. s a. car. com.
8r884.06 PTI pok. 1 CP st. : a. car. ext.
8r884.08 PTI pok. 1 CP st. : spin. c.
8r884.0b PTI pok. 1 CP st. : duct. arter. aper.
8r884.0c PTI pok. 1 CP st. : aorta
8r884.0d PTI pok. 1 CP st. : isth. aor.
8r884.0e PTI pok. 1 CP st. : v. cava
8r884.0f PTI pok. 1 CP st. : iné . c. hrud.
8r884.0g PTI pok. 1 CP st. : v. por.
8r884.0h PTI pok. 1 CP st. : visc. c.
8r884.0i PTI pok. 1 CP st. : iné br. a pan. tep.
8r884.0j PTI pok. 1 CP st. : iné br. a pan. žily
8r884.0k PTI pok. 1 CP st. : c. ple. a ram.
8r884.0l PTI pok. 1 CP st. : c. predla.
8r884.0m PTI pok. 1 CP st. : c. predko.
8r884.0n PTI pok. 1 CP st. : femo. te.
8r884.0o PTI pok. 1 CP st. : femo. ži.
8r884.0p PTI pok. 1 CP st. : c. malf.
8r884.0q PTI pok. 1 CP st. : umel. c.
8r884.0x PTI pok. 1 CP st. : iné
8r884.10 PTI pok. CP 2 st. : intrakr.c.
8r884.12 PTI pok. CP 2 st. : a. car. bez b. ur.
8r884.13 PTI pok. CP 2 st. : a. car. com.
8r884.14 PTI pok. CP 2 st. : a. car. int. extrakr.
8r884.15 PTI pok. CP 2 st. : a. car. int. extrakr. s a. car. com.
8r884.16 PTI pok. CP 2 st. : a. car. ext.
8r884.18 PTI pok. CP 2 st. : spin. c.
8r884.1b PTI pok. CP 2 st. : duct. arter. aper.
8r884.1c PTI pok. CP 2 st. : aorta
8r884.1d PTI pok. CP 2 st. : isth. aor.
8r884.1e PTI pok. CP 2 st. : v. cava
8r884.1f PTI pok. CP 2 st. : iné . c. hrud.
8r884.1g PTI pok. CP 2 st. : v. por.
8r884.1h PTI pok. CP 2 st. : visc. c.

8r884.1i	PTI pok. CP 2 st. : iné br. a pan. tep.
8r884.1j	PTI pok. CP 2 st. : iné br. a pan. žily
8r884.1k	PTI pok. CP 2 st. : c. ple. a ram.
8r884.1l	PTI pok. CP 2 st. : c. predla.
8r884.1m	PTI pok. CP 2 st. : c. predko.
8r884.1n	PTI pok. CP 2 st. : femo. te.
8r884.1o	PTI pok. CP 2 st. : femo. ži.
8r884.1p	PTI pok. CP 2 st. : c. malf.
8r884.1q	PTI pok. CP 2 st. : umel. c.
8r884.1x	PTI pok. CP 2 st. : iné
8r885.02	PTI 1 st. s emb. och.: a. car. bez b. ur.
8r885.03	PTI 1 st. s emb. och.: a. car. com.
8r885.04	PTI 1 st. s emb. och.: a. car. int. extrakr.
8r885.05	PTI 1 st. s emb. och.: a. car. int. extrakr. s a. car. com.
8r885.06	PTI 1 st. s emb. och.: a. car. ext.
8r885.0x	PTI 1 st. s emb. och.: iné
8r885.12	PTI 2 st. s emb. och.: a. car. bez b. ur.
8r885.13	PTI 2 st. s emb. och.: a. car. com.
8r885.14	PTI 2 st. s emb. och.: a. car. int. extrakr.
8r885.15	PTI 2 st. s emb. och.: a. car. int. extrakr. s a. car. com.
8r885.16	PTI 2 st. s emb. och.: a. car. ext.
8r885.1x	PTI 2 st. s emb. och.: iné
8r885.22	PTI 3 st. s emb. och.: a. car. bez b. ur.
8r885.23	PTI 3 st. s emb. och.: a. car. com.
8r885.24	PTI 3 st. s emb. och.: a. car. int. extrakr.
8r885.25	PTI 3 st. s emb. och.: a. car. int. extrakr. s a. car. com.
8r885.26	PTI 3 st. s emb. och.: a. car. ext.
8r885.2x	PTI 3 st. s emb. och.: iné
8r885.32	PTI 4 st. s emb. och.: a. car. bez b. ur.
8r885.33	PTI 4 st. s emb. och.: a. car. com.
8r885.34	PTI 4 st. s emb. och.: a. car. int. extrakr.
8r885.35	PTI 4 st. s emb. och.: a. car. int. extrakr. s a. car. com.
8r885.36	PTI 4 st. s emb. och.: a. car. ext.
8r885.3x	PTI 4 st. s emb. och.: iné
8r885.42	PTI 5 st. s emb. och.: a. car. bez b. ur.
8r885.43	PTI 5 st. s emb. och.: a. car. com.
8r885.44	PTI 5 st. s emb. och.: a. car. int. extrakr.
8r885.45	PTI 5 st. s emb. och.: a. car. int. extrakr. s a. car. com.
8r885.46	PTI 5 st. s emb. och.: a. car. ext.
8r885.4x	PTI 5 st. s emb. och.: iné
8r885.52	PTI 6 a viac st. s emb. och.: a. car. bez b. ur.
8r885.53	PTI 6 a viac st. s emb. och.: a. car. com.
8r885.54	PTI 6 a viac st. s emb. och.: a. car. int. extrakr.
8r885.55	PTI 6 a viac st. s emb. och.: a. ca in extrak. s a ca com.
8r885.56	PTI 6 a viac st. s emb. och.: a. car. ext.
8r885.5x	PTI 6 a viac st. s emb. och.: iné
8r886.00	PTI 1 stentgr.: ink. C.
8r886.02	PTI 1 stentgr.: a. car. bez b. ur.
8r886.03	PTI 1 stentgr.: a. car. com.
8r886.04	PTI 1 stentgr.: a. car. int. extrakr.
8r886.05	PTI 1 stentgr.: a. car. int. extrakr. s a. car. com.
8r886.06	PTI 1 stentgr.: a. car. ext.
8r886.0b	PTI 1 stentgr.: duct. arter. aper.
8r886.0e	PTI 1 stentgr.: v. cava
8r886.0f	PTI 1 stentgr.: iné . c. hrud.
8r886.0g	PTI 1 stentgr.: v. por.
8r886.0h	PTI 1 stentgr.: visc. c.
8r886.0i	PTI 1 stentgr.: iné br. a pan. tep.
8r886.0j	PTI 1 stentgr.: iné br. a pan. žily
8r886.0k	PTI 1 stentgr.: c. ple. a ram.
8r886.0l	PTI 1 stentgr.: c. predla.
8r886.0m	PTI 1 stentgr.: c. predko.
8r886.0n	PTI 1 stentgr.: femo. te.
8r886.0o	PTI 1 stentgr.: femo. ži.
8r886.0p	PTI 1 stentgr.: c. malf.
8r886.0q	PTI 1 stentgr.: umel. c.
8r886.0x	PTI 1 stentgr.: iné
8r886.10	PTI 2 stentgr.: ink. C.
8r886.12	PTI 2 stentgr.: a. car. bez b. ur.
8r886.13	PTI 2 stentgr.: a. car. com.
8r886.14	PTI 2 stentgr.: a. car. int. extrakr.
8r886.15	PTI 2 stentgr.: a. car. int. extrakr. s a. car. com.
8r886.16	PTI 2 stentgr.: a. car. ext.
8r886.1b	PTI 2 stentgr.: duct. arter. aper.
8r886.1e	PTI 2 stentgr.: v. cava
8r886.1f	PTI 2 stentgr.: iné . c. hrud.
8r886.1g	PTI 2 stentgr.: v. por.
8r886.1h	PTI 2 stentgr.: visc. c.
8r886.1i	PTI 2 stentgr.: iné br. a pan. tep.
8r886.1j	PTI 2 stentgr.: iné br. a pan. žily
8r886.1k	PTI 2 stentgr.: c. ple. a ram.
8r886.1l	PTI 2 stentgr.: c. predla.
8r886.1m	PTI 2 stentgr.: c. predko.
8r886.1n	PTI 2 stentgr.: femo. te.
8r886.1o	PTI 2 stentgr.: femo. ži.
8r886.1p	PTI 2 stentgr.: c. malf.
8r886.1q	PTI 2 stentgr.: umel. c.
8r886.1x	PTI 2 stentgr.: iné
8r886.20	PTI 3 stentgr.: ink. C.
8r886.22	PTI3 stentgr.: a. car. bez b. ur.
8r886.23	PTI3 stentgr.: a. car. com.
8r886.24	PTI3 stentgr.: a. car. int. extrakr.
8r886.25	PTI3 stentgr.: a. car. int. extrakr. s a. car. com.
8r886.26	PTI3 stentgr.: a. car. ext.
8r886.2b	PTI3 stentgr.: duct. arter. aper.
8r886.2e	PTI3 stentgr.: v. cava
8r886.2f	PTI3 stentgr.: iné . c. hrud.
8r886.2g	PTI3 stentgr.: v. por.
8r886.2h	PTI3 stentgr.: visc. c.
8r886.2i	PTI3 stentgr.: iné br. a pan. tep.
8r886.2j	PTI3 stentgr.: iné br. a pan. žily
8r886.2k	PTI3 stentgr.: c. ple. a ram.
8r886.2l	PTI3 stentgr.: c. predla.
8r886.2m	PTI3 stentgr.: c. predko.
8r886.2n	PTI3 stentgr.: femo. te.
8r886.2o	PTI3 stentgr.: femo. ži.
8r886.2p	PTI3 stentgr.: c. malf.
8r886.2q	PTI3 stentgr.: umel. c.
8r886.2x	PTI3 stentgr.: iné
8r886.30	PTI 4 stentgr.: ink. C.
8r886.32	PTI 4 stentgr.: a. car. bez b. ur.
8r886.33	PTI 4 stentgr.: a. car. com.
8r886.34	PTI 4 stentgr.: a. car. int. extrakr.
8r886.35	PTI 4 stentgr.: a. car. int. extrakr. s a. car. com.
8r886.36	PTI 4 stentgr.: a. car. ext.
8r886.3b	PTI 4 stentgr.: duct. arter. aper.
8r886.3e	PTI 4 stentgr.: v. cava
8r886.3f	PTI 4 stentgr.: iné . c. hrud.
8r886.3g	PTI 4 stentgr.: v. por.
8r886.3h	PTI 4 stentgr.: visc. c.
8r886.3i	PTI 4 stentgr.: iné br. a pan. tep.
8r886.3j	PTI 4 stentgr.: iné br. a pan. žily
8r886.3k	PTI 4 stentgr.: c. ple. a ram.
8r886.3l	PTI 4 stentgr.: c. predla.
8r886.3m	PTI 4 stentgr.: c. predko.
8r886.3n	PTI 4 stentgr.: femo. te.
8r886.3o	PTI 4 stentgr.: femo. ži.
8r886.3p	PTI 4 stentgr.: c. malf.
8r886.3q	PTI 4 stentgr.: umel. c.
8r886.3x	PTI 4 stentgr.: iné
8r886.40	PTI 5 stentgr.: ink. C.
8r886.42	PTI 5 stentgr.: a. car. bez b. ur.
8r886.43	PTI 5 stentgr.: a. car. com.
8r886.44	PTI 5 stentgr.: a. car. int. extrakr.
8r886.45	PTI 5 stentgr.: a. car. int. extrakr. s a. car. com.
8r886.46	PTI 5 stentgr.: a. car. ext.
8r886.4b	PTI 5 stentgr.: duct. arter. aper.
8r886.4e	PTI 5 stentgr.: v. cava
8r886.4f	PTI 5 stentgr.: iné . c. hrud.
8r886.4g	PTI 5 stentgr.: v. por.

8r886.4h	PTI 5 stentgr.: visc. c.
8r886.4i	PTI 5 stentgr.: iné br. a pan. tep.
8r886.4j	PTI 5 stentgr.: iné br. a pan. žily
8r886.4k	PTI 5 stentgr.: c. ple. a ram.
8r886.4l	PTI 5 stentgr.: c. predla.
8r886.4m	PTI 5 stentgr.: c. predko.
8r886.4n	PTI 5 stentgr.: femo. te.
8r886.4o	PTI 5 stentgr.: femo. ži.
8r886.4p	PTI 5 stentgr.: c. malf.
8r886.4q	PTI 5 stentgr.: umel. c.
8r886.4x	PTI 5 stentgr.: iné
8r886.50	PTI 6 a v stentgr.: ink. C.
8r886.52	PTI 6 a viac stentgr.: a. car. bez b. ur.
8r886.53	PTI 6 a viac stentgr.: a. car. com.
8r886.54	PTI 6 a viac stentgr.: a. car. int. extrakr.
8r886.55	PTI 6 a viac stentgr.: a. car. int. extrakr. s a. car. com.
8r886.56	PTI 6 a viac stentgr.: a. car. ext.
8r886.5b	PTI 6 a viac stentgr.: duct. arter. aper.
8r886.5e	PTI 6 a viac stentgr.: v. cava
8r886.5f	PTI 6 a viac stentgr.: iné . c. hrud.
8r886.5g	PTI 6 a viac stentgr.: v. por.
8r886.5h	PTI 6 a viac stentgr.: visc. c.
8r886.5i	PTI 6 a viac stentgr.: iné br. a pan. tep.
8r886.5j	PTI 6 a viac stentgr.: iné br. a pan. žily
8r886.5k	PTI 6 a viac stentgr.: c. ple. a ram.
8r886.5l	PTI 6 a viac stentgr.: c. predla.
8r886.5m	PTI 6 a viac stentgr.: c. predko.
8r886.5n	PTI 6 a viac stentgr.: femo. te.
8r886.5o	PTI 6 a viac stentgr.: femo. ži.
8r886.5p	PTI 6 a viac stentgr.: c. malf.
8r886.5q	PTI 6 a viac stentgr.: umel. c.
8r886.5x	PTI 6 a viac stentgr.: iné
8r887.00	PTI 1 flowd.: intrakr.c.
8r887.02	PTI 1 flowd.: a. car. bez b. ur.
8r887.03	PTI 1 flowd.: a. car. com.
8r887.04	PTI 1 flowd.: a. car. int. extrakr.
8r887.05	PTI 1 flowd.: a. car. int. extrakr. s a. car. com.
8r887.0c	PTI 1 flowd.: aorta
8r887.0f	PTI 1 flowd.: iné . c. hrud.
8r887.0h	PTI 1 flowd.: visc. c.
8r887.0i	PTI 1 flowd.: iné br. a pan. tep.
8r887.0j	PTI 1 flowd.: iné br. a pan. žily
8r887.0p	PTI 1 flowd.: c. malf.
8r887.0x	PTI 1 flowd.: iné
8r887.10	PTI 2 flowd.: intrakr.c.
8r887.12	PTI 2 flowd.: a. car. bez b. ur.
8r887.13	PTI 2 flowd.: a. car. com.
8r887.14	PTI 2 flowd.: a. car. int. extrakr.
8r887.15	PTI 2 flowd.: a. car. int. extrakr. s a. car. com.
8r887.1c	PTI 2 flowd.: aorta
8r887.1f	PTI 2 flowd.: iné . c. hrud.
8r887.1h	PTI 2 flowd.: visc. c.
8r887.1i	PTI 2 flowd.: iné br. a pan. tep.
8r887.1j	PTI 2 flowd.: iné br. a pan. žily
8r887.1p	PTI 2 flowd.: c. malf.
8r887.1x	PTI 2 flowd.: iné
8r887.20	PTI3 flowd.: intrakr.c.
8r887.22	PTI3 flowd.: a. car. bez b. ur.
8r887.23	PTI3 flowd.: a. car. com.
8r887.24	PTI3 flowd.: a. car. int. extrakr.
8r887.25	PTI3 flowd.: a. car. int. extrakr. s a. car. com.
8r887.2c	PTI3 flowd.: aorta
8r887.2f	PTI3 flowd.: iné . c. hrud.
8r887.2h	PTI3 flowd.: visc. c.
8r887.2i	PTI3 flowd.: iné br. a pan. tep.
8r887.2j	PTI3 flowd.: iné br. a pan. žily
8r887.2p	PTI3 flowd.: c. malf.
8r887.2x	PTI3 flowd.: iné
8r887.30	PTI 4 flowd.: intrakr.c.
8r887.32	PTI 4 flowd.: a. car. bez b. ur.
8r887.33	PTI 4 flowd.: a. car. com.
8r887.34	PTI 4 flowd.: a. car. int. extrakr.
8r887.35	PTI 4 flowd.: a. car. int. extrakr. s a. car. com.
8r887.3c	PTI 4 flowd.: aorta
8r887.3f	PTI 4 flowd.: iné . c. hrud.
8r887.3h	PTI 4 flowd.: visc. c.
8r887.3i	PTI 4 flowd.: iné br. a pan. tep.
8r887.3j	PTI 4 flowd.: iné br. a pan. žily
8r887.3p	PTI 4 flowd.: c. malf.
8r887.3x	PTI 4 flowd.: iné
8r887.40	PTI 5 flowd.: intrakr.c.
8r887.42	PTI 5 flowd.: a. car. bez b. ur.
8r887.43	PTI 5 flowd.: a. car. com.
8r887.44	PTI 5 flowd.: a. car. int. extrakr.
8r887.45	PTI 5 flowd.: a. car. int. extrakr. s a. car. com.
8r887.4c	PTI 5 flowd.: aorta
8r887.4f	PTI 5 flowd.: iné . c. hrud.
8r887.4h	PTI 5 flowd.: visc. c.
8r887.4i	PTI 5 flowd.: iné br. a pan. tep.
8r887.4j	PTI 5 flowd.: iné br. a pan. žily
8r887.4p	PTI 5 flowd.: c. malf.
8r887.4x	PTI 5 flowd.: iné
8r887.50	PTI 6 a viac flowd.: intrakr.c.
8r887.52	PTI 6 a viac flowd.: a. car. bez b. ur.
8r887.53	PTI 6 a viac flowd.: a. car. com.
8r887.54	PTI 6 a viac flowd.: a. car. int. extrakr.
8r887.55	PTI 6 a viac flowd.: a. car. int. extrakr. s a. car. com.
8r887.5c	PTI 6 a viac flowd.: aorta
8r887.5f	PTI 6 a viac flowd.: iné . c. hrud.
8r887.5h	PTI 6 a viac flowd.: visc. c.
8r887.5i	PTI 6 a viac flowd.: iné br. a pan. tep.
8r887.5j	PTI 6 a viac flowd.: iné br. a pan. žily
8r887.5p	PTI 6 a viac flowd.: c. malf.
8r887.5x	PTI 6 a viac flowd.: iné
8r887.60	PTI 1 HPC flowd.: intrakr.c.
8r887.62	PTI 1 HPC flowd.: a. car. bez b. ur.
8r887.63	PTI 1 HPC flowd.: a. car. com.
8r887.64	PTI 1 HPC flowd.: a. car. int. extrakr.
8r887.65	PTI 1 HPC flowd.: a. car. int. extrakr. s a. car. com.
8r887.6c	PTI 1 HPC flowd.: aorta
8r887.6f	PTI 1 HPC flowd.: iné . c. hrud.
8r887.6h	PTI 1 HPC flowd.: visc. c.
8r887.6i	PTI 1 HPC flowd.: iné br. a pan. tep.
8r887.6j	PTI 1 HPC flowd.: iné br. a pan. žily
8r887.6p	PTI 1 HPC flowd.: c. malf.
8r887.6x	PTI 1 HPC flowd.: iné
8r887.70	PTI 2 HPC flowd.: intrakr.c.
8r887.72	PTI 2 HPC flowd.: a. car. bez b. ur.
8r887.73	PTI 2 HPC flowd.: a. car. com.
8r887.74	PTI 2 HPC flowd.: a. car. int. extrakr.
8r887.75	PTI 2 HPC flowd.: a. car. int. extrakr. s a. car. com.
8r887.7c	PTI 2 HPC flowd.: aorta
8r887.7f	PTI 2 HPC flowd.: iné . c. hrud.
8r887.7h	PTI 2 HPC flowd.: visc. c.
8r887.7i	PTI 2 HPC flowd.: iné br. a pan. tep.
8r887.7j	PTI 2 HPC flowd.: iné br. a pan. žily
8r887.7p	PTI 2 HPC flowd.: c. malf.
8r887.7x	PTI 2 HPC flowd.: iné
8r887.80	PTI 3 HPC flowd.: intrakr.c.
8r887.82	PTI 3 HPC flowd.: a. car. bez b. ur.
8r887.83	PTI 3 HPC flowd.: a. car. com.
8r887.84	PTI 3 HPC flowd.: a. car. int. extrakr.
8r887.85	PTI 3 HPC flowd.: a. car. int. extrakr. s a. car. com.
8r887.8c	PTI 3 HPC flowd.: aorta
8r887.8f	PTI 3 HPC flowd.: iné . c. hrud.
8r887.8h	PTI 3 HPC flowd.: visc. c.
8r887.8i	PTI 3 HPC flowd.: iné br. a pan. tep.
8r887.8j	PTI 3 HPC flowd.: iné br. a pan. žily
8r887.8p	PTI 3 HPC flowd.: c. malf.
8r887.8x	PTI 3 HPC flowd.: iné

8r887.90	PTI 4 HPC	flowd.: intrakr.c.
8r887.92	PTI 4 HPC	flowd.: a. car. bez b. ur.
8r887.93	PTI 4 HPC	flowd.: a. car. com.
8r887.94	PTI 4 HPC	flowd.: a. car. int. extrakr.
8r887.95	PTI 4 HPC	flowd.: a. car. int. extrakr. s a. car. com.
8r887.9c	PTI 4 HPC	flowd.: aorta
8r887.9f	PTI 4 HPC	flowd.: iné . c. hrud.
8r887.9h	PTI 4 HPC	flowd.: visc. c.
8r887.9i	PTI 4 HPC	flowd.: iné br. a pan. tep.
8r887.9j	PTI 4 HPC	flowd.: iné br. a pan. žily
8r887.9p	PTI 4 HPC	flowd.: c. malf.
8r887.9x	PTI 4 HPC	flowd.: iné
8r887.a0	PTI 5 HPC	flowd.: intrakr.c.
8r887.a2	PTI 5 HPC	flowd.: a. car. bez b. ur.
8r887.a3	PTI 5 HPC	flowd.: a. car. com.
8r887.a4	PTI 5 HPC	flowd.: a. car. int. extrakr.
8r887.a5	PTI 5 HPC	flowd.: a. car. int. extrakr. s a. car. com.
8r887.ac	PTI 5 HPC	flowd.: aorta
8r887.af	PTI 5 HPC	flowd.: iné . c. hrud.
8r887.ah	PTI 5 HPC	flowd.: visc. c.
8r887.ai	PTI 5 HPC	flowd.: iné br. a pan. tep.
8r887.aj	PTI 5 HPC	flowd.: iné br. a pan. žily
8r887.ap	PTI 5 HPC	flowd.: c. malf.
8r887.ax	PTI 5 HPC	flowd.: iné
8r887.b0	PTI 6 a v HPC	flowd.: intrakr.c.
8r887.b2	PTI 6 a v HPC	flowd.: a. car. bez b. ur.
8r887.b3	PTI 6 a v HPC	flowd.: a. car. com.
8r887.b4	PTI 6 a v HPC	flowd.: a. car. int. extrakr.
8r887.b5	PTI 6 a v HPC	flowd.: a. car. int. extrakr. s a. car. com.
8r887.bc	PTI 6 a v HPC	flowd.: aorta
8r887.bf	PTI 6 a v HPC	flowd.: iné . c. hrud.
8r887.bh	PTI 6 a v HPC	flowd.: visc. c.
8r887.bi	PTI 6 a v HPC	flowd.: iné br. a pan. tep.
8r887.bj	PTI 6 a v HPC	flowd.: iné br. a pan. žily
8r887.bp	PTI 6 a v HPC	flowd.: c. malf.
8r887.bx	PTI 6 a v HPC	flowd.: iné

ADRG J04 Výkony na kožu dolnej končatiny okrem ulkusu alebo infekcie/zápalu

HDg v tabuľke J02-1 a (výk. v tabuľke J02-4 alebo výk. v tabuľke J03-1 alebo výk. v tabuľke J03-2 alebo výk. v tabuľke J03-3 alebo výk. v tabuľke J03-4 alebo výk. v tabuľke J03-5 alebo výk. v tabuľke J03-6)

DRG J04A Výkony na kožu dolnej končatiny okrem ulkusu alebo infekcie/zápalu, vek > 69 rokov alebo CC

Vek > 69 r. alebo PCCL > 1

DRG J04B Výkony na kožu dolnej končatiny okrem ulkusu alebo infekcie/zápalu, vek < 70 rokov bez CC

Hlavná diagnóza J02-1

Pozri stranu 17.

Výkon J02-4

Pozri stranu 18.

Výkon J03-1

Pozri stranu 33.

Výkon J03-2

Pozri stranu 34.

Výkon J03-3

Pozri stranu 34.

Výkon J03-4

Pozri stranu 34.

Výkon J03-5

Pozri stranu 34.

Výkon J03-6

Pozri stranu 38.

ADRG J06 Mastektómia s implantáciou protézy a plastická operácia pri zhubnom nádore

Min. 1 diagnóza v tabuľke J06-1 a min. 1 výk. v tabuľke J06-2 a (výk. v tabuľke J06-3 alebo výk. v tabuľke J06-4)

DRG J06Z Mastektómia s implantáciou protézy a plastická operácia pri zhubnom nádore

Diagnóza J06-1

C43.5	Malígny melanóm trupu
C43.6	Malígny melanóm hornej končatiny vrátane pleca
C43.8	Malígny melanóm presahujúci viaceré oblasti
C50.0	Zhubný nádor prsníkovej bradavky a dvorčeka
C50.1	Zhubný nádor strednej časti prsníka
C50.2	Zhubný nádor horného vnútorného kvadrantu prsníka
C50.3	Zhubný nádor dolného vnútorného kvadrantu prsníka
C50.4	Zhubný nádor horného vonkajšieho kvadrantu prsníka
C50.5	Zhubný nádor dolného vonkajšieho kvadrantu prsníka
C50.6	Zhubný nádor axilárnej časti prsníka
C50.8	Zhubný nádor prsníka presahujúci viaceré oblasti
C50.9	Zhubný nádor prsníka,bližšie neurčený
C79.2	Sekundárny zhubný nádor kože
C79.81	Sekundárny zhubný nádor prsníka
D05.0	Karcinóm in situ prsníka,lobulárny
D05.1	Karcinóm in situ prsníka,intraduktálny
D05.7	Iný karcinóm in situ prsníka
D05.9	Karcinóm in situ prsníka,bližšie neurčený
D48.6	Nádor s neurčitým/neznám.správ.prsník

Výkon J06-2

5u110.0↔	Excízia ihlou označenej lézie prsníka:1lézia
5u110.1↔	Excízia ihlou označenej lézie prsníka:viacpočet.lézia
5u111.1	Excízia nádoru prsníka
5u112↔	Lumpektómia
5u113↔	Kvadrantektómia
5u114↔	Mikroduktektómia prsníka
5u121↔	Simplexná mastektómia bez axilár.lymfadenektómie
5u123.01	Radikálna mastektómia bez resekcie mm.pectorales
5u123.02	Radikálna mastektómia s resekciou mm.pectorales
5u123.2	Resekcia lokálnej recidívy karcinómu prsníka
5u123.x	Radikálna mastektómia:ostat.
5u124.0	Subkutánna mastektómia
5u124.1	Subkutánna mastektómia s excíziou mammily

Výkon J06-3

5u210.1↔	Korekcia asymetrie prsníka vložením implantátu
5u210.2↔	Korekcia asymetrie prsníka vložením implantát-expandéru
5u216.1↔	Zväčšenie prsníka vložením implantátu

Výkon J06-4

5u210.3↔	Korekcia asymetrie prsníka redukčnou mamoplastikou
5u210.4↔	Kor.asymetrie prsníka redukč.mamoplastikou a impl.
5u214.1↔	Redukč.mamoplastika pre hypertrof.ľahk.a stred.závaž.st.
5u214.2↔	Redukčná mamoplastika s transplantáciou areoly
5u217.0↔	Mastopexia
5u217.1↔	Mastopexia s vložením prsníkových implantátov

ADRG J07 Malé výkony na prsníku s excíziou axilárnych lymfatických bez veľmi ťažkých alebo ťažkých CC pri zhubnom nádore

Min. 1 diagnóza v tabuľke J06-1 a (výk. v tabuľke J03-3 a výk. v tabuľke J07-1 alebo PCCL > 2 a (výk. v tabuľke J03-3 alebo výk. v tabuľke J07-1))

DRG J07A Malé výkony na prsníku s excíziou axilárnych lymfatických uzlín alebo veľmi ťažké alebo ťažké CC pri zhubnom nádore s obojstranným výkonom

Obojstr. výk. v tabuľke J07-2

DRG J07B Malé výkony na prsníku s excíziou axilárnych lymfatických uzlín alebo veľmi ťažké alebo ťažké CC pri zhubnom nádore, bez obojstranného výkonu

Diagnóza J06-1

Pozri stranu 55.

Výkon J03-3

Pozri stranu 34.

Výkon J07-1

5m102↔	Exstirpácia axilárnych LU jednostranne
5m106	Diagnostická excízia z nádoru mäkkých tkanív krku

Výkon J07-2

5m102↔	Exstirpácia axilárnych LU jednostranne
5m106	Diagnostická excízia z nádoru mäkkých tkanív krku
5u110.0↔	Excízia ihlou označenej lézie prsníka:1lézia
5u110.1↔	Excízia ihlou označenej lézie prsníka:viacpočet.lézia
5u111.1	Excízia nádoru prsníka
5u112↔	Lumpektómia
5u113↔	Kvadrantektómia
5u114↔	Mikroduktektómia prsníka
5u191↔	Radikálna exstirpácia hemangiómu prsníka
5u222.0↔	Revíz.periprotet.kaps.prsníka pre kontraktúru s kapsulotóm
5u222.1↔	Rev.periprot.kaps.prsn.pre kontr.s parc.kapsulektómiou
5u230.1↔	Rekonštr.mamily a/al.areoly s použ.kožného transplantátu
5u230.2↔	Rekonštr.mamily a/al.areoly s použ.miestnej lalok.plastiky
5u921↔	Excízia mamily alebo areoly
5u923↔	Everzia mamily

ADRG J08

Iné kožné transplantácie alebo debridement s komplexnou diagnózou, alebo s výkonom na hlave a krku alebo veľmi ťažké CC alebo výkonom na kožu dolnej končatiny pri ulkuse alebo infekcii/zápale pri para-/ tetraplégii, s veľmi ťažkými CC

(Výk. v tabuľke J02-4 alebo výk. v tabuľke J03-1 alebo výk. v tabuľke J08-2) a (min. 1 HDg v tabuľke J08-1 alebo výk. v tabuľke J08-3 alebo PCCL > 3) alebo HDg v tabuľke J02-1 a min. 1 diagnóza v tabuľke J02-2 a (výk. v tabuľke J03-2 alebo výk. v tabuľke J03-3 alebo výk. v tabuľke J03-4 alebo výk. v tabuľke J03-5 alebo výk. v tabuľke J03-6) a VDg v tabuľke J02-3 a PCCL > 3

DRG J08A

Iné kožné transplantácie alebo debridement s komplex. diagnózou, alebo s výkonom na hlave a krku alebo v. ťažké CC, s komplexným výkonom alebo výkonom na kožu dolnej končatiny pri ulkuse alebo infekcii/zápale pri para-/ tetraplégii, s v. ťažkými CC

Výk. v tabuľke J08-4 alebo HDg v tabuľke J02-1 a min. 1 diagnóza v tabuľke J02-2 a (výk. v tabuľke J03-1 alebo výk. v tabuľke J03-2 alebo výk. v tabuľke J03-3 alebo výk. v tabuľke J03-4 alebo výk. v tabuľke J03-5 alebo výk. v tabuľke J03-6) a VDg v tabuľke J02-3 a PCCL > 3

DRG J08B

Iné kožné transplantácie alebo debridement bez komplexného výkonu, s určitým výkonom na kožu, podkožie a prsníku, s veľmi ťažkými CC

(Výk. je v tabuľke J08-5 a nie je v tabuľke J08-6) a PCCL > 3

DRG J08C

Iné kožné transplantácie alebo debridement bez komplexného výkonu, s komplexnou diagnózou alebo s výkonom na hlave a krku, bez určitého výkonu na kožu, podkožie a prsníku alebo bez veľmi ťažkých CC

Diagnóza J08-1

A18.4	Tuberkulóza kože a podkožného tkaniva
A22.0	Kožný antrax
A31.1	Kožná mykobakterióza
A42.2	Cervikofaciálna aktinomykóza
A43.1	Kožná nokardióza
C50.1	Zhubný nádor strednej časti prsníka
C50.2	Zhubný nádor horného vnútorného kvadrantu prsníka
C50.3	Zhubný nádor dolného vnútorného kvadrantu prsníka
C50.4	Zhubný nádor horného vonkajšieho kvadrantu prsníka
C50.5	Zhubný nádor dolného vonkajšieho kvadrantu prsníka
C50.6	Zhubný nádor axilárnej časti prsníka
C50.8	Zhubný nádor prsníka presahujúci viaceré oblasti
C50.9	Zhubný nádor prsníka,bližšie neurčený
D05.0	Karcinóm in situ prsníka,lobulárny
D05.1	Karcinóm in situ prsníka,intraduktálny
D05.7	Iný karcinóm in situ prsníka
D05.9	Karcinóm in situ prsníka,bližšie neurčený
D48.6	Nádor s neurčitým/neznám.správ.prsník
L00.1	Synd.obarenej kože zapríč.stafylok.s postih.30%p.t.a viac
L10.1	Pemphigus vegetans
L10.3	Brazílsky pemfigus [fogo selvagem]
L10.5	Pemfigus, zapríčinený liekom
L11.8	Iná akantolytická dermatóza,bližšie určená
L11.9	Akantolytická dermatóza,bližšie neurčená
L12.0	Pľuzgierový(bulózny)pemfigoid
L12.2	Chronická pľuzgierová(bulózna)choroba detského veku
L40.0	Psoriasis vulgaris
L40.1	Generalizovaná pustulová psoriáza
L40.3	Psoriasis pustulosa palmoplantaris
L40.4	Psoriasis guttata
L40.8	Iná psoriáza
L40.9	Psoriáza,bližšie neurčená
L41.5	Parapsoriáza s poikilodermiou
L44.0	Pityriasis rubra pilaris
L51.0	Nepľuzgierový multiformný erytém
L51.1	Pľuzgierový multiformný erytém
L51.20	Toxická nekrolýza epidermy s postih.men.ako 30%povrchu t.
L51.21	Toxická nekrolýza epidermy s postih.30%povrch.tela a viac
L53.9	Erytémová choroba,bližšie neurčená
L88	Pyoderma gangrenosum
L94.5	Poikiloderma vasculare atrophicans
L95.0	Livedoidná vaskulitída
Q80.0	Ichthyosis vulgaris
Q80.1	Ichtyóza viazaná na chromozóm X
Q80.2	Lamelárna ichtyóza
Q80.3	Vrodená bulózne ichtyoziformná erytrodermia
Q80.4	Ichtyosis congenita gravis [Harlekinfetus]
Q80.8	Iná vrodená ichtyóza
Q80.9	Vrodená ichtyóza,bližšie neurčená

Hlavná diagnóza J02-1

Pozri stranu 17.

Diagnóza J02-2

Pozri stranu 17.

Vedľajšia diagnóza J02-3

Pozri stranu 18.

Výkon J02-4

Pozri stranu 18.

Výkon J03-1

Pozri stranu 33.

Výkon J08-2

5v500.5	Escharotómia kože a podk.pri popál.a polept:krk
5v500.6↔	Escharot.k. a podk.pri popál.a polept:ram,axila
5v500.7↔	Escharotómia k.a podkož.pri popál.a polept:ram,lakeť
5v500.8↔	Escharotómia kože a podk.pri popál.a polept:predlaktie
5v500.9↔	Escharotómia kože a podkožia pri popál.a polept:ruka
5v500.a	Escharotómia kože a podkož.pri popál.a polept:hrud.steny
5v500.b	Escharotómia kože a podk.pri popál.a polept:bruš.o
5v500.e↔	Escharotómia kože a podkož.pri popál.a polept:stehno,koleno
5v500.f↔	Escharotómia kože a podk.pri popál.a polept:predkol
5v500.g↔	Escharotómia kože a podk.pri popál.a polept:noha
5v500.j	Escharotómia kože a podk.pri popál.a polept:chrbát
5v501.5	Fasciotómia kože a podk.pri popál.a polept:krk
5v501.6↔	Fasciotómia kože a podk.pri popál.a polept:rameno,axila
5v501.7↔	Fasciotómia kože a podk.pri popál.a polept:ram,lakeť
5v501.8↔	Fasciotómia kože a podk.pri popál.a polept:predlakt
5v501.9↔	Fasciotómia kože a podk.pri popál.a polept:ruka
5v501.a	Fasciotómia kože a podk.pri popál.a polept:hrud.st.
5v501.b	Fasciotómia kože a podk.pri popál.a polept:bruš.obl.
5v501.e↔	Fasciotómia kože a podk.pri popál.a polept:stehno,koleno
5v501.f↔	Fasciotómia kože a podk.pri popál.a polept:predkol.
5v501.g↔	Fasciotómia kože a podk.pri popál.a polept:noha
5v501.j	Fasciotómia kože a podk.pri popál.a polept:chrbát
5v502.5	Escharotóm.s fasciotóm.kože a podk.pri popál.a polept:krk
5v502.6↔	Escharotóm.s fasciotóm.k.a podk.pri popál,polept:ram,axila
5v502.7↔	Escharotóm.s fasciot.kože a podk.pri popál,polept:ram,lak
5v502.8↔	Escharotóm.s fasciotóm.kože a podk.pri popál,polept:predlakt
5v502.9↔	Escharotómia s fasciotóm.kože a podk.pri popál,polept:ruka
5v502.a	Escharotóm.s fasciotóm.kože a podk.pri popál,polept:hrud.st
5v502.b	Escharot.s fasciotómiou kože a podk.pri popál,polept:bruš.o
5v502.c	Escharotóm.s fasciotóm.k.a podk.pri popál,polept:stehno,kol
5v502.e↔	Escharotóm.s fasciotóm.k.a podk.pri popál,polept:predkol
5v502.f↔	Escharotóm.s fasciotóm.k.a podk.pri popál,polept:noha
5v502.g↔	Escharotóm.s fasciotóm.kože a podk.pri popál,polept:chrbát
5v503.6↔	Escharot.k.a podk-pop,polept.s dekompres.perif.n:ram,axila
5v503.7↔	Eschartóm.k.a podk.-pop,polept.s dekompres.perif.n:ram,lak
5v503.8↔	Escharotóm.kože a podk-pop,polept.s dekompr.perif.n:predlak
5v503.9↔	Escharotómia kože a podk-pop,polept.s dekompr.perif.n:ruka
5v503.c	Eschart.k.a podk-pop,polept.s dekompres.perif.n:ing,genitál
5v503.e↔	Escharotóm.k.a podk-pop,polept.s dekompres.perif.n:steh,kol
5v503.f↔	Escharotóm.k.a podk-pop,polept.s dekompres.perif.n:predkol
5v503.g↔	Escharot.kože a podk.-popál,polept.s dekompres.perif.n:noha
5v503.k	Escharotóm.k.a podk-pop,polept.s dekompres.perif.n:skrótum
5v503.m	Escharotóm.k.a podk-pop,polept.s dekompres.perif.n:črevo
5v50x.x	Ostat.incízie kože a podkožia pri popál.a poleptaniach
5v511.0	Dermabázia kože a podkož.-popál.a polept:pery
5v511.1	Dermabrázia kože a podkož.-popál.a polept:nos
5v511.2↔	Dermabrázia kože a podkož.-popál.a polept:ucho
5v511.3↔	Dermabrázia kože a podkož.-popál.a polept:oč.viečko
5v511.4	Dermabrázia kože a podkož.-popál.a polept:č.hlavy mimo vlas
5v511.5	Dermabrázia kože a podkož.-popál.a polept:krk
5v511.6↔	Dermabrázia kože a podkož.-popál.a polept:ram,axila
5v511.7↔	Dermabrázia kože a podkož.-popál.a polept:ram,lakeť
5v511.8↔	Dermabrázia kože a podkož.-popál.a polept:predlakt
5v511.9↔	Dermabrázia kože a podkož.-popál.a polept:ruka
5v511.a	Dermabrázia kože a podkož.-popál.a polept:hrud.stena
5v511.b	Dermabrázia kože a podkož.-popál.a polept:bruš.obl
5v511.c	Dermabrázia kože a podkož.-popál.a polept:inguin,genit.o
5v511.d	Dermabrázia kože a podkož.-popál.a polept:gluteál.o.
5v511.e↔	Dermabrázia kože a podkož.-popál.a polept:stehno,koleno
5v511.f↔	Dermabrázia kože a podkož.-popál.a polept:predkol
5v511.g↔	Dermabrázia kože a podkož.-popál.a polept:noha
5v511.h	Dermabrázia kože a podkož.-popál.a polept:vlas.č.kože hlavy
5v511.j	Dermabrázia kože a podkož.-popál.a polept:chrbát
5v511.k	Dermabrázia kože a podkož.-popál.a polept:skrótum
5v511.m	Dermabrázia kože a podkož.-popál.a polept:obl.hrádze
5v511.x	Dermabrázia kože a podkož.-popál.a polept:ostatné
5v512.0	Epifasciál.nekrozekt.kože a podkož-popál.a polept:pery
5v512.1	Epifasciál.nekrozektóm.kože a podk-popál,polept:nos
5v512.2↔	Epifasciál.nekrozektóm.kože a podk-popál,polept:ucho
5v512.3↔	Epifasciál.nekrozektóm.kože a podk-popál,polept:oč.viečko
5v512.4	Epifasciál.nekrozekt.k.a podk-popál,polept:č.hlavy mimo vlas
5v512.5	Epifasciál.nekrozektómia k.a podk.-pop.a polept:krk
5v512.6↔	Epifasciál.nekrozektóm.kože a podk-popál,polept:ram,axila
5v512.7↔	Epifasciál.nekrozektóm.kože a podk-popál,polept:ram,lakeť
5v512.8↔	Epifasciál.nekrozektóm.kože a podk-popál,polept:predlakt
5v512.9↔	Epifasciál.nekrozektóm.kože a podkožia-popál,polept:ruka
5v512.a	Epifasciál.nekrozektóm.kože a podk-popál,polept:hrud.stena
5v512.b	Epifasciál.nekrozektóm.kože a podk-popál,polept:bruš.o
5v512.c	Epifasciál.nekrozektóm.k.a podk-popál,polept:inguin,genit.o
5v512.d	Epifasciál.nekrozektóm.kože a podk-popál,polept:gluteál.o
5v512.e↔	Epifasciál.nekrozektóm.kože a podk-popál,polept:stehno,kol
5v512.f↔	Epifasciál.nekrozektóm.kože a podk-popál,polept:predkol
5v512.g↔	Epifasciál.nekrozektóm.kože a podk-popál,polept:noha
5v512.h	Epifasciál.nekrozektóm.k.a podk-popál,polep:vlas.č.kože hlavy
5v512.j	Epifasciál.nekrozektóm.kože a podk-popál,polept:chrbát
5v512.k	Epifasciál.nekrozektóm.kože a podk-popál,polept:skrótum
5v512.m	Epifasciál.nekrozektóm.kože a podk-popál,polept:črev.obl
5v512.x	Epifasciál.nekrozektómia k.a podk.-pop.a polept:ost
5v513.0	Tangenciál.excízia kože a podkožia-popál,polept:pery
5v513.1	Tangenciál.excízia kože a podkož- popál,polept:nos
5v513.2↔	Tangenciál.excízia kože a podkož- popál,polept:ucho
5v513.3↔	Tangenciál.excíz.kože a podkož-pri popál,polept:oč.viečko
5v513.4	Tangenciál.excíz.k.a podkož-pop,polept:č.hlavy mimo vlas.č.
5v513.5	Tangenciál.excízia kože a podkož- popál,polept:krk
5v513.6↔	Tangenciál.excízia kože a podkož- popál,polept:ram,axila
5v513.7↔	Tangenciál.exc.kože a podkož-pri popál,polept:rameno,lakeť

5v513.8↔	Tangenciál.excízia kože a podkož- popál,polept:predlakt
5v513.9↔	Tangenciál.excízia kože a podkož- popál,polept:ruka
5v513.a	Tangenciál.excízia kože a podkož- popál,polept:hrud.st.
5v513.b	Tangenciál.excízia kože a podkož- popál,polept:bruš.obl.
5v513.c	Tangenciál.excí.k.a podkož-pri pop.a polept:ingv,genitál.o
5v513.d	Tangenciál.excízia kože a podkož- popál,polept:glut.obl.
5v513.e↔	Tangenciál.excízia kože a podkož- popál,polept:steh,koleno
5v513.f↔	Tangenciál.excízia kože a podkož- popál,polept:predkol
5v513.g↔	Tangenciál.excízia kože a podkož- popál,polept:noha
5v513.h	Tangenciál.excízia kože a podkož- popál,polept:vlas.č.hlavy
5v513.j	Tangenc.excízia k.a podkož-pri pop.a polept:chrbát
5v513.k	Tangenciál.excízia kože a podkož- popál,polept:skrótum
5v513.m	Tangenciál.excízia kože a podkož- popál,polept:hrádza
5v513.x	Tangenciál.excízia kože a podkož- popál,polept:ost.
5v514.0	Laser.deštrukcia chor.tk.kože a podk-popál,polept:pery
5v514.1	Laser.deštrukcia chor.tk.kože a podk-popál,polept:nos
5v514.2↔	Laser.deštrukcia chor.tk.kože a podk-popál,polept:ucho
5v514.3↔	Laser.deštrukcia chor.tk.kože a podk-popál,polept:oč.viečko
5v514.4	Laser.deštr.ch.tk.k.a podk-pop.a polep:č.hlavy mimo vlas.č.
5v514.5	Laser.deštrukcia chor.tk.kože a podk-popál,polept:krk
5v514.6↔	Laser.deštrukcia chor.tk.kože a podk-popál,polept:ram,axila
5v514.7↔	Laser.deštrukcia chor.tk.kože a podk-popál,polept:ram,lakeť
5v514.8↔	Laser.deštrukcia chor.tk.kože a podk-popál,polept:predlakt
5v514.9↔	Laser.deštrukcia chor.tk.kože a podk-popál,polept:ruka
5v514.a	Laser.deštrukcia chor.tk.kože a podk-popál,polept:hrud.st.
5v514.b	Laser.deštrukcia chor.tk.kože a podk-popál,polept:bruš.obl.
5v514.c	Laser.deštruk.ch.tk.k.a podk-pop.a polep:ingui,genit.obl.
5v514.d	Laser.deštrukcia chor.tk.kože a podk-popál,polept:gluteál.obl.
5v514.e↔	Laser.deštrukcia chor.tk.kože a podk-popál,polept:stehno,kol
5v514.f↔	Laser.deštrukcia chor.tk.kože a podk-popál,polept:predkol
5v514.g↔	Laser.deštrukcia chor.tk.kože a podk-popál,polept:noha
5v514.h	Laser.deštrukcia chor.tk.kože a podk-popál,polept:vlas.č.hlavy
5v514.j	Laser.deštrukcia chor.tk.kože a podk-popál,polept:chrbát
5v514.k	Laser.deštrukcia chor.tk.kože a podk-popál,polept:skrótum
5v520	Debridem.rany svalu pri popál.a poleptaniach
5v521	Debridement rany šľachy pri popál.a polept.
5v522	Debridement rany fascie pri popál.a polept.
5v523	Debridem.rany mäkk.č.presah.sval,šľ.a fascie pri popál,polep
5v52x	Debridement rany svalu,šľ.a fascie pri popál,polept:ost.
5v530.0	Dočas.pokr.mäkk.č.- popál,polept:alogén.TX kože,mploš:pery
5v530.1	Dočas.pokr.mäkk.č.- popál,polept:alogén.TX kože,mploš:nos
5v530.2↔	Dočas.pokr.mäkk.č.- popál,polept:alogén.TX kože,mploš:ucho
5v530.3↔	Doč.pokr.mäkk.č.- pop,polept:alog.transpl.k.,mploš:oč.viečko
5v530.4	Doč.pokr.mäkk.č.- popál,pol:alog.transpl.k.,mploš:os.č.hlavy
5v530.5	Dočas.pokr.mäkk.č.- popál,polept:alogén.TX kože,mploš:krk
5v530.6↔	Doč.pokr.mäkk.č.- pop,polep:alogén.TX kože,mploš:ram,axila
5v530.7↔	Doč.pokr.mäkk.č.- pop,polept:alogén.TX kože,mploš:ram,lak
5v530.8↔	Doč.pokr.mäkk.č.- popál,polep:alogén.TX kože,mploš:predlakt
5v530.9↔	Dočas.pokr.mäkk.č.- popál,polept:alogén.TX kože,mploš:ruka
5v530.a	Doč.pokr.mäkk.č.- pop,polep:alogén.TX kože,mploš:hrud/chrb
5v530.b	Doč.pokr.mäkk.č.- pop,polept:alogén.TX kože,mploš:bruš.o
5v530.c	Doč.pokr.mäkk.č.- pop,polep:alogén.TX kože,mploš:ing,gen.o
5v530.d	Dočas.pokr.mäkk.č.- popál,pol:alogén.TX kože,mploš:glut.o
5v530.e↔	Dočas.pokr.mäkk.č.- popál,pol:alogén.TX kože,mploš:stehn,kol
5v530.f↔	Doč.pokr.mäkk.č.- popál,polept:alogén.TX kože,mploš:predkol
5v530.g↔	Dočas.pokr.mäkk.č.- popál,polept:alogén.TX kože,mploš:noha
5v530.x↔	Doč.pokr.mäkk.č.- popál,polep:alog.tranplant.kože.,mploš:ost
5v531.0	Doč.pokryt.mäkk.č.- popál,pol:xenogén.kož.náhr.,mploš:pery
5v531.1	Doč.pokryt.mäkk.č.- popál,polept:xenog.kož.náhr.,mploš:nos
5v531.2↔	Doč.pokr.mäkk.č.- popál,pol:xenogén.kož.náhr.,mploš:ucho
5v531.3↔	Doč.pokr.mäkk.č.- pop,pol:xenogén.kož.náhr.,mploš:oč.viečko
5v531.4	Doč.pokr.mäkk.č.- pop,pol:xenog.náhr.k,mploš:č.hlavy m.vlas
5v531.5	Dočas.pokryt.mäkk.č.- popál,pol:xenogén.kož.náhr.,mploš:krk
5v531.6↔	Doč.pokr.mäkk.č.- pop,pol:xenog.kož.náhr.,mploš:ram,axila
5v531.7↔	Doč.pokr.mäkk.č.- popál,pol:xenogén.kož.náhr.,mploš:ram,lak
5v531.8↔	Doč.pokr.mäkk.č.- popál,pol:xenog.kož.náhr.,mploš:predlakt
5v531.9↔	Doč.pokryt.mäkk.č.- popál,pol:xenogén.kož.náhr.,mploš:ruka
5v531.a	Dočas.pokr.mäkk.č.- pop,pol:xenog.náhr.k.mploš:hrud/chrb
5v531.b	Doč.pokr.mäkk.č.- popál,pol:xenog.náhr.k.mploš:bruš.o
5v531.c	Doč.pokr.mäkk.č.- popál,pol:xenogén.kož.náhr.,mploš:ing,gen
5v531.d	Doč.pokr.mäkk.č.- popál,pol:xenogén.kož.náhr.,mploš:glut.o
5v531.e↔	Doč.pokr.mäkk.č.- popál,pol:xenog.kož.náhr.,mploš:stehn,kol
5v531.f↔	Doč.pokr.mäkk.č.- popál,pol:xenogén.kož.náhr.,mploš:predkol
5v531.g↔	Doč.pokryt.mäkk.č.- popál,pol:xenogén.kož.náhr.,mploš:noha
5v531.h	Doč.pokr.mäkk.č.- popál,pol:xenog.kož.náhr.,mploš:vlas.č.hl.
5v531.x	Dočas.pokryt.mäkk.č.- popál,polept:xenog.náhr.k.mploš.,ost.
5v532.0	Dočas.pokryt.mäkk.č.-popál,polept:aloplast.mat,mploš:pery
5v532.1	Dočas.pokryt.mäkk.č.-popál,polept:aloplast.mat,mploš:nos
5v532.2↔	Dočas.pokryt.mäkk.č.-popál,polept:aloplast.mat,mploš:ucho
5v532.3↔	Doč.pokryt.mäkk.č.-pop,polept:aloplast.mat,mploš:oč.viečko
5v532.4	Doč.pokryt.mäkk.č.-pop,polept:aloplast.mat,mploš:os.č.hlavy
5v532.5	Dočas.pokryt.mäkk.č.-popál,polept:aloplast.mat,mploš:krk
5v532.6↔	Doč.pokryt.mäkk.č.-pop,polept:aloplast.mat,mploš:ram,axila
5v532.7↔	Doč.pokryt.mäkk.č.-pop,polept:aloplast.mat,mploš:ram,lak
5v532.8↔	Doč.pokryt.mäkk.č.-pop,polept:aloplast.mat,mploš:predlakt
5v532.9↔	Dočas.pokryt.mäkk.č.-pop,polept:aloplast.mat,mploš:ruka
5v532.a	Doč.pokryt.mäkk.č.-pop,polept:aloplast.mat,mploš:hrud/chrb
5v532.b	Dočas.pokryt.mäkk.č.-pop,polept:aloplast.mat,mploš:bruš.o
5v532.c	Doč.pokryt.mäkk.č.-pop,polept:aloplast.mat,mploš:ing,gen.o
5v532.d	Dočas.pokryt.mäkk.č.-pop,polept:aloplast.mat,mploš:glut.o
5v532.e↔	Doč.pokryt.mäkk.č.-pop,polept:aloplast.mat,mploš:stehn,kol
5v532.f↔	Dočas.pokryt.mäkk.č.-pop,polept:aloplast.mat,mploš:predkol
5v532.g↔	Dočas.pokryt.mäkk.č.-popál,polept:aloplast.mat,mploš:noha
5v532.x↔	Dočas.pokryt.mäkk.č.-pop,polept:aloplast.mat,mploš:ost
5v533.0	Dočas.pokr.mäkk.č.-pop,pol:kultúra.keratinoc,mploš:pery
5v533.1	Dočas.pokr.mäkk.č.-pop,pol:kultúra.keratinoc,mploš:nos
5v533.2↔	Dočas.pokr.mäkk.č.-pop,pol:kultúra.keratinoc,mploš:ucho
5v533.3↔	Doč.pokr.mäkk.č.-pop,pol:kultúra.keratinoc,mploš:oč.viečko
5v533.4	Doč.pokr.mäkk.č.-pop,pol:kult.keratinoc,mploš:ost.č.hlavy
5v533.5	Dočas.pokr.mäkk.č.-popál,polept:kultúra.keratinoc,mploš:krk
5v533.6↔	Doč.pokr.mäkk.č.-pop,pol:kult.keratinoc,mploš:ram,axila
5v533.7↔	Doč.pokr.mäkk.č.-pop,pol:kultúra.keratinoc,mploš:ram,lak
5v533.8↔	Dočas.pokr.mäkk.č.-pop,pol:kultúra.keratinoc,mploš:predlakt
5v533.9↔	Dočas.pokr.mäkk.č.-pop,pol:kultúra.keratinoc,mploš:ruka
5v533.a	Doč.pokr.mäkk.č.-pop,pol:kultúra.keratinoc,mploš:hrud/chrb
5v533.b	Dočas.pokr.mäkk.č.-pop,pol:kultúra.keratinoc,mploš:bruš.o
5v533.c	Doč.pokr.mäkk.č.-pop,pol:kultúra.keratinoc,mploš:ing,gen.o
5v533.d	Dočas.pokr.mäkk.č.-pop,pol:kultúra.keratinoc,mploš:glut.o
5v533.e↔	Doč.pokr.mäkk.č.-pop,pol:kultúra.keratinoc,mploš:stehno,kol
5v533.f↔	Dočas.pokr.mäkk.č.-pop,pol:kultúra.keratinoc,mploš:predkol
5v533.g↔	Dočas.pokr.mäkk.č.-popál,polep:kult.keratinoc,mploš:noha
5v533.x↔	Dočas.pokr.mäkk.č.-popál,polept:kultúra.keratinoc,mploš:ost
5v534.0	Dočas.pokr.mäkk.č.-popál,pol:kombi.viac.postup,mploš:pery
5v534.1	Dočas.pokr.mäkk.č.-popál,pol:kombi.viac.postup,mploš:nos
5v534.2↔	Dočas.pokr.mäkk.č.-popál,pol:kombi.viac.postup,mploš:ucho
5v534.3↔	Doč.pokr.mäkk.č.-pop,pol:kombi.viac.postup,mploš:oč.viečko
5v534.4	Doč.pokr.mäkk.č.-pop,pol:kombi.viac.postup,mploš:ost.č.hl
5v534.5	Doč.pokryt.mäkk.č.-popál,polep:kombi.viac.postup,mploš:krk
5v534.6↔	Doč.pokr.mäkk.č.-pop,pol:kombi.viac.postup,mploš:ram,axila
5v534.7↔	Doč.pokr.mäkk.č.-popál,pol:kombi.viac.postup,mploš:ram,lak
5v534.8↔	Doč.pokr.mäkk.č.-pop,pol:kombi.viac.postup,mploš:predlakt
5v534.9↔	Doč.pokr.mäkk.č.-popál,pol:kombi.viac.postup,mploš:ram,lak
5v534.a	Doč.pokr.mäkk.č.-pop,pol:kombi.viac.postup,mploš:hrud/chrb
5v534.b	Doč.pokr.mäkk.č.-popál,pol:kombi.viac.postup,mploš:bruš.o
5v534.c	Doč.pokr.mäkk.č.-pop,pol:kombi.viac.postup,mploš:ing,gen.o
5v534.d	Doč.pokr.mäkk.č.-popál,pol:kombi.viac.postup,mploš:glut.o
5v534.e↔	Doč.pokr.mäkk.č.-pop,pol:kombi.viac.postup,mploš:stehn,kol
5v534.f↔	Doč.pokr.mäkk.č.-popál,pol:kombi.viac.postup,mploš:predkol
5v534.g↔	Dočas.pokr.mäkk.č.-popál,pol:kombi.viac.postup,mploš:noha
5v534.x↔	Dočas.pokryt.mäkk.č.-popál,pol:kombi.viac.postup,mploš:ost
5v535.0	Dočas.pokryt.mäkk.č.-pop,pol:alog.transpl.kože,vploš:pery
5v535.1	Dočas.pokr.mäkk.č.-popál,polept:alog.transpl.kože,vploš:nos
5v535.2↔	Dočas.pokr.mäkk.č.-pop,pol:alogén.transpl.kože,vploš:ucho
5v535.3↔	Dočas.pokr.mäkk.č.-pop,pol:alog.transpl.kože,vploš:oč.viečko
5v535.4	Doč.pokr.mäkk.č.-pop,pol:alog.transpl.kože,vploš:os.č.hlavy
5v535.5	Doč.pokr.mäkk.č.-pop,polept:alogén.transpl.kože,vploš:krk
5v535.6↔	Dočas.pokr.mäkk.č.-pop,pol:alog.transpl.kože,vploš:ram,axila
5v535.7↔	Doč.pokr.mäkk.č.-pop,pol:alog.transpl.kože,vploš:ram,lakeť
5v535.8↔	Dočas.pokr.mäkk.č.-pop,pol:alog.transpl.kože,vploš:predlakt
5v535.9↔	Dočas.pokryt.mäkk.č.-popál,pol:alog.transpl.kože,vploš:ruka

5v535.a	Doč.pokr.mäkk.č.-pop,pol:alog.transpl.kože,vploš:hrud/chrb
5v535.b	Dočas.pokr.mäkk.č.-pop,pol:alog.transpl.kože,vploš:bruš.o
5v535.c	Doč.pokr.mäkk.č.-pop,pol:alog.transpl.kože,vploš:ing,genit.o
5v535.d	Dočas.pokr.mäkk.č.-pop,pol:alog.transpl.kože,vploš:glut.o
5v535.e↔	Dočas.pokr.mäkk.č.-pop,pol:alog.transpl.kože,vploš:st.a kol
5v535.f↔	Dočas.pokr.mäkk.č.-pop,pol:alog.transpl.kože,vploš:predkol
5v535.g↔	Dočas.pokr.mäkk.č.-pop,pol:alogén.transpl.kože,vploš:noha
5v535.x↔	Dočas.pokr.mäkk.č.-pop,pol:alog.transplant.kože,vploš:ost
5v536.0	Dočas.pokryt.mäkk.č.-popál,pol:xenog.kož.náhr.,vploš:pery
5v536.1	Dočas.pokr.mäkk.č.-popál,pol:xenogén.kož.náhr.,vploš:nos
5v536.2↔	Doč.pokr.mäkk.č.-popál,pol:xenog.kož.náhradou,vploš:ucho
5v536.3↔	Doč.pokr.mäkk.č.-popál,pol:xenogén.kož.náhr.,vploš:oč.viečko
5v536.4	Doč.pokr.mäkk.č.-popál,pol:xenog.kož.náhr.,vploš:os.č.hlavy
5v536.5	Dočas.pokryt.mäk.č.-popál,polept:xenog.kož.náhr.,vploš:krk
5v536.6↔	Doč.pokr.mäkk.č.-popál,pol:xenog.kož.náhr.,vploš:ram,axila
5v536.7↔	Doč.pokr.mäkk.č.-popál,pol:xenog.kož.náhr.,vploš:ram,lakeť
5v536.8↔	Doč.pokr.mäkk.č.-popál,pol:xenogén.kož.náhr.,vploš:predlakt
5v536.9↔	Dočas.pokr.mäkk.č.-popál,pol:xenog.kož.náhr.,vploš:ruka
5v536.a	Doč.pokr.mäkk.č.-popál,pol:xenog.kož.náhr.,vploš:hrud/chrb
5v536.b	Doč.pokr.mäkk.č.-popál,pol:xenog.kož.náhr.,vploš:bruš.o
5v536.c	Doč.pokr.mäkk.č.-pop,pol:xenog.kož.náhr.,vploš:inguin,gen.o
5v536.d	Dočas.pokr.mäkk.č.-popál,pol:xenog.kož.náhr.,vploš:glut.o
5v536.e↔	Doč.pokr.mäkk.č.-popál,pol:xenog.kož.náhr.,vploš:stehn,kol
5v536.f↔	Dočas.pokryt.mäkk.č.-popál,pol:xenog.kož.náhr.,vploš:predkol
5v536.g↔	Dočas.pokryt.mäkk.č.-popál,pol:xenog.kož.náhr.,vploš:noha
5v536.x↔	Dočas.pokryt.mäkk.č.-popál,pol:xenogén.kož.náhr.,vploš:ost
5v537.0	Dočas.pokryt.mäkk.č.-popál,pol:aloplast.mat.,vploš:pery
5v537.1	Dočas.pokryt.mäkk.č.-popál,pol:aloplast.mat.,vploš:nos
5v537.2↔	Dočas.pokryt.mäkk.č.-popál,pol:aloplast.mat.,vploš:ucho
5v537.3↔	Dočas.pokryt.mäkk.č.-popál,pol:aloplast.mat.,vploš:oč.viečko
5v537.4	Dočas.pokr.mäkk.č.-popál,pol:aloplast.mat.,vploš:os.č.hlavy
5v537.5	Dočas.pokryt.mäkk.č.-popál,polept:aloplast.mat.,vploš:krk
5v537.6↔	Dočas.pokr.mäkk.č.-popál,pol:aloplast.mat.,vploš:ram,axila
5v537.7↔	Dočas.pokr.mäkk.č.-popál,pol:aloplast.mat.,vploš:ram,lak
5v537.8↔	Dočas.pokr.mäkk.č.-popál,pol:aloplast.mat.,vploš:predlakt
5v537.9↔	Dočas.pokr.mäkk.č.-popál,pol:aloplast.mat.,vploš:ruka
5v537.a	Dočas.pokr.mäkk.č.-popál,pol:aloplast.mat.,vploš:hrud/chrb
5v537.b	Dočas.pokr.mäkk.č.-popál,pol:aloplast.mat.,vploš:bruš.o
5v537.c	Dočas.pokr.mäkk.č.-popál,pol:aloplast.mat.,vploš:ing,gen.o
5v537.d	Dočas.pokryt.mäkk.č.-popál,pol:aloplast.mat.,vploš:gluteál.o
5v537.e↔	Doč.pokr.mäkk.č.-popál,pol:aloplast.mat.,vploš:stehno,kol
5v537.f↔	Dočas.pokryt.mäkk.č.-popál,pol:aloplast.mat.,vploš:predkol
5v537.g↔	Dočas.pokrytie mäkk.č.-popál,pol:aloplast.mat.,vploš:noha
5v537.x↔	Dočas.pokrytie mäkk.č.-popál,pol:aloplast.mat.,veľkoploš:ost
5v538.0	Dočas.pokryt.mäkk.č.-popál,pol:kult.keratinocyt,vploš:pery
5v538.1	Dočas.pokrytie mäkk.č.-popál,pol:kult.keratinocyt,vploš:nos
5v538.2↔	Dočas.pokryt.mäkk.č.-popál,pol:kult.keratinocyt,vploš:ucho
5v538.3↔	Doč.pokryt.mäkk.č.-popál,pol:kult.keratinocyt,vploš:oč.viečko
5v538.4	Doč.pokryt.mäkk.č.-pop,pol:kult.keratinocyt,vploš:os.č.hlavy
5v538.5	Doč.pokryt.mäkk.č.-popál,pol:kultúra.keratinocyt,vploš:krk
5v538.6↔	Doč.pokryt.mäkk.č.-popál,pol:kult.keratinocyt,vploš:ram,axila
5v538.7↔	Doč.pokryt.mäkk.č.-popál,pol:kult.keratinocyt,vploš:ram,lak
5v538.8↔	Doč.pokryt.mäkk.č.-popál,pol:kult.keratinocyt,vploš:predlakt
5v538.9↔	Dočas.pokryt.mäkk.č.-popál,pol:kult.keratinocyt,vploš:ruka
5v538.a	Doč.pokryt.mäkk.č.-pop,pol:kult.keratinocyt,vploš:hrud/chrb
5v538.b	Doč.pokryt.mäkk.č.-pop,polept:kult.keratinocyt,vploš:bruš.o
5v538.c	Doč.pokryt.mäkk.č.-pop,pol:kult.keratinocyt,vploš:ing,genit.o
5v538.d	Dočas.pokryt.mäkk.č.-popál,pol:kult.keratinocyt,vploš:glut.o
5v538.e↔	Doč.pokryt.mäkk.č.-pop,pol:kult.keratinocyt,vploš:stehno,kol
5v538.f↔	Doč.pokryt.mäkk.č.-popál,pol:kult.keratinocyt,vploš:predkol
5v538.g↔	Dočas.pokryt.mäkk.č.-popál,pol:kult.keratinocyt,vploš:noha
5v538.x↔	Doč.pokr.mäkk.č.-popál,polept:kultúra.keratinocyt,vploš:ost
5v539.0	Dočas.pokr.mäkk.č.-popál,pol:kombi.viac.postup,vploš:pery
5v539.1	Doč.pokryt.mäkk.č.-popál,pol:kombi.viac.postup,vploš:nos
5v539.2↔	Dočas.pokr.mäkk.č.-popál,pol:kombi.viac.postup,vploš:ucho
5v539.3↔	Doč.pokr.mäkk.č.-pop,pol:kombi.viac.postup,vploš:oč.viečko
5v539.4	Doč.pokr.mäkk.č.-pop,pol:kombi.viac.postup,vploš:os.č.hlavy
5v539.5	Dočas.pokryt.mäkk.č.-popál,pol:kombi.viac.postup,vploš:krk
5v539.6↔	Doč.pokr.mäkk.č.-popál,pol:komb.viac.postup,vploš:ram,axila
5v539.7↔	Doč.pokr.mäkk.č.-pop,pol:komb.viac.postup,vploš:ram,lakeť
5v539.8↔	Doč.pokr.mäkk.č.-popál,pol:kombi.viac.postup,vploš:predlakt
5v539.9↔	Doč.pokr.mäkk.č.-popál,polept:kombi.viac.postup,vploš:ruka
5v539.a	Doč.pokr.mäkk.č.-pop,pol:komb.viac.postup,vploš:hrud/chrb
5v539.b	Doč.pokr.mäkk.č.-popál,pol:kombi.viac.postup,vploš:bruš.o
5v539.c	Doč.pokr.mäkk.č.-pop,pol:kombi.viac.postup,vploš:ing,gen.o
5v539.d	Doč.pokr.mäkk.č.-pop,polept:kombi.viac.postup,vploš:glut.o
5v539.e↔	Doč.pokr.mäkk.č.-pop,pol:kombi.viac.postup,vploš:stehno,kol
5v539.f↔	Dočas.pokr.mäkk.č.-popál,pol:komb.viac.postup,vploš:predkol
5v539.g↔	Dočas.pokryt.mäkk.č.-pop,pol:kombi.viac.postup,vploš:noha
5v539.x↔	Dočas.pokryt.mäkk.č.-popál,pol:kombi.viac.postup,vploš:ost
5v53x.x↔	Dočas.pokrytie mäkk.častí pri popál.a polept:ost.
5v551.0	Voľná tx.kože a lal.plast.kože a podkož.príjemca,kož.štep:pery
5v551.1	Voľ.tx.kože a lalok.plast.kože a podk.príjemca,kož.štep:nos
5v551.2↔	Voľ.tx.kože a lalok.plast.kože a podk.príjemca,kož.štep:ucho
5v551.3↔	Voľ.tx.kože a lal.plast.kože a podk.príjemca,kož.štep:oč.viečko
5v551.4	Voľ.tx.kože a lalok.plast.k.a podk.príjemca,kož.štep:ost.č.hlavy
5v551.5	Voľ.tx.kože a lalok.plast.kože a podkož.príjemca,kož.štep:krk
5v551.6↔	Voľ.tx.kože a lalok.plast.k.a podk.príjemca,kož.štep:ram,axila
5v551.7↔	Voľ.tx.kože a lalok.plast.k.a podk.príjemca,kož.štep:ram,lak
5v551.8↔	Voľ.tx.kože a lalok.plast.k.a podk.príjemca,kož.štep:predlakt
5v551.9↔	Voľ.tx.kože a lalok.plast.kože a podk.príjemca,kož.štep:ruka
5v551.a	Voľ.tx.kože a lalok.plast.k.a podk.príjemca,kož.štep:hrud.st.
5v551.b	Voľ.tx.kože a lalok.plast.k.a podk.príjemca,kož.štep:bruš.o
5v551.c	Voľ.tx.kože a lalok.plast.k.a podk.príjemca,kož.štep:ingv,gen.o
5v551.d	Voľ.tx.kože a lalok.plast.kože a podk.príjemca,kož.štep:glut.o
5v551.e↔	Voľ.tx.kože a lalok.plast.k.a podk.príjemca,kož.štep:stehno,kol
5v551.f↔	Voľ.tx.kože a lalok.plast.kože a podk.príjemca,kož.štep:predkol
5v551.g↔	Voľ.tx.kože a lalok.plast.kože a podk.príjemca,kož.štep:noha
5v551.h	Voľ.tx.kože a lalok.plast.k.a podk.príjem,kož.štep:vlas.č.hlavy
5v551.j	Voľ.tx.kože a lalok.plast.kože a podk.príjemca,kož.štep:chrbát
5v551.k	Voľ.tx.kože a lalok.plast.k.a podk.príjemca,kož.štep:skrótum
5v551.m	Voľ.tx.kože a lalok.plast.k.a podk.príjemca,kož.štep:obl.hrádze
5v551.x↔	Voľná transpl.kože a lalok.plast.k.a podk.príjem,kož.štep:ost.
5v552.0	Voľ.tx.kože a lal.plast.k.a podk.príjem,koža plnej hrúbke:pery
5v552.1	Voľ.tx.kože a lal.plast.k.a podk.príjem,koža plnej hrúbke:nos
5v552.2↔	Voľ.tx.kože a lal.plast.k.a podk.príjem,koža plnej hrúbke:ucho
5v552.3↔	Voľ.tx.kože a lal.pl.k.a podk.príjem,koža plnej hrúbke:oč.viečko
5v552.4	Voľ.tx.kože a lal.pl.k.a podk.príjem,k.plnej hrúbke:ost.č.hl
5v552.5	Voľ.tx.kože a lal.plast.k.a podk.príjem,koža plnej hrúbke:krk
5v552.6↔	Voľ.tx.kože a lal.plas.k.a podk.príjem,k.plnej hrúbke:ram,axila
5v552.7↔	Voľ.tx.kože a lal.plast.k.a podk.príjem,koža pl.hrúbke:ram,lak
5v552.8↔	Voľ.tx.kože a lal.plast.k.a podk.príjem,k.plnej hrúbke:predlakt
5v552.9↔	Voľ.tx.kože a lal.plast.k.a podk.príjem,koža plnej hrúbke:ruka
5v552.a	Voľ.tx.kože a lal.plast.k.a podk.príjem,koža plnej hrúb:hrud.st.
5v552.b	Voľ.tx.kože a lal.plast.k.a podk.príjem,koža plnej hrúbke:bruš.o
5v552.c	Voľ.tx.kože a lal.plast.k.a podk.príjem,k.plnej hrúbke:ingv,gen
5v552.d	Voľ.tx.kože a lal.plast.k.a podk.príjem,koža plnej hrúb:glut.o
5v552.e↔	Voľ.tx.kože a lal.plast.k.a podk.príjem,k.plnej hrúbke:stehn,kol
5v552.f↔	Voľ.tx.kože a lal.plast.k.a podk.príjem,k.plnej hrúbke:predkol
5v552.g↔	Voľ.tx.kože a lal.plast.k.a podk.príjem,koža plnej hrúbke:noha
5v552.h	Voľ.tx.kože a lal.plast.k.a podk.príjem,k.plnej hrúbke:vlas.č.hl
5v552.j	Voľ.tx.kože a lal.plast.k.a podk.príjem,k.plnej hrúbke:chrbát
5v552.k	Voľ.tx.kože a lal.plast.k.a podk.príjem,k.plnej hrúbke:skrótum
5v552.m	Voľ.tx.kože a lal.plast.k.a podk.príjem,k.plnej hrúbke:o.hrádze
5v552.x↔	Voľ.transpl.kože a lal.plast.k.a podk.príjem,k.plnej hrúbke:ost
5v553.1	Voľ.tx.kože a lal.plast.kože a podk.príjemca,kompozit.štep:nos
5v553.2↔	Voľ.tx.k.a lal.plast.kože a podk.príjemca,kompozit.štep:ucho
5v553.3↔	Voľ.tx.kože a lal.plast.k.a podk.príjem,kompozit.štep:oč.viečko
5v555.0	Voľ.tx.kože a lal.plast.kože a podk.príjemca,stopk.reg.lal:pery
5v555.3↔	Voľ.tx.kože a lal.plas.k.a podk.príjemca,stopk.reg.lal:oč.viečko
5v556.0	Voľ.tx.kože a lal.plast.k.a podk.príjemca,stopk.vzdial.lal:pery
5v556.3↔	Voľ.tx.kože a lal.plas.k.a podk.príjem,stopk.vzdial.lal:oč.viečko
5v557.1	Voľ.tx.kože a lal.plast.kože a podk.príjemca,mgft-Meek:nos
5v557.2↔	Voľ.tx.kože a lal.plast.kože a podk.príjemca,mgft-Meek:ucho
5v557.3↔	Voľ.tx.kože a lal.plast.kože a podk.príjem,mgft-Meek:oč.viečko
5v558.1	Voľ.tx.k.a l.pl.k-podk.príj,perm.náhr.kult.keratinoc.mplš:nos
5v558.2↔	Voľ.tx.k.a l.pl.k-podk.príj,perm.náhr.kult.keratinoc.mplš:ucho
5v558.3↔	Voľ.tx.k.a l.pl.k-podk.príj,perm.náhr.kult.keratnc.mplš:oč.vieč
5v559.1	Voľ.tx.kože a l.pl.k-podk.príj,perm.náh.kul.keratinoc.vplš:nos
5v559.2↔	Voľ.tx.k.a l.pl.k-podk.príjem,perm.náh.kul.keratinoc.vplš:ucho

5v559.3↔	Voľ.tx.k.a l.pl.k-podk.príj,perm.náh.kul.keratinoc.vplš:oč.vieč
5v55a.1	Voľ.tx.kože a lal.pl.k-podk.príjem,suspenz.epit.b.beds-kit:nos
5v55a.2↔	Voľ.tx.kože a l.pl.k-podk.príjem,suspen.epit.b.beds-kit:ucho
5v55a.3↔	Voľ.tx.k.a lal.plast.k-podk.príjem,suspen.epit.bun.b-kit:oč.vieč
5v55b.1	Voľ.tx.kože a l.pl.k-podk.príj,sus.epit.b.lab-tech rýchl.príp:nos
5v55b.2↔	Voľ.tx.kože a l.pl.k-podk.príj,sus.epit.b.lab-tech rýchl.príp:ucho
5v55b.3↔	Voľ.tx.kože a l.pl.k-podk.príj,sus.epit.b.lab-tech rýchl.príp:oč.v
5v55c.1	Voľ.tx.k.a l.pl.k-podk.príj,perm.náhr.mat.nahradz.k.mplš:nos
5v55c.2↔	Voľ.tx.k.a l.pl.k-podk.príj,perm.náhr.mat.nahr.kožu mplš:ucho
5v55c.3↔	Voľ.tx.k.a l.pl.k-podk.príj,perm.náhr.mat.nahradz.k.mplš:oč.v
5v55d.1	Voľ.tx.k.a lal.plast.k-podk.príj,perm.náhr.mat.nh.kožu vplš:nos
5v55d.2↔	Voľ.tx.kože a l.pl.k-podk.príj,perm.náh.mat.nahrad.k.vplš:ucho
5v55d.3↔	Voľ.tx.k.a l.pl.k-podk.príj,perm.náhr.mat.nh.kožu vplš:oč.vieč
5v560.0	Lokál.lalok.plast.kože a podk.-popál,polept,rozťah.plast:pery
5v560.3↔	Lok.lal.plast.kože a podk.-popál,polept,rozťah.plast:oč.viečko
5v561.0	Lok.lal.plast.kože a podk.-(pp/pl),posúv-rotač.plast:pery
5v561.3↔	Lok.lal.plast.k.a podk.-(pp/pl),posúv-rotač.plast:oč.viečko
5v562.0	Lok.lal.plast.k.a podkož.-pop.a pol,transpozič.plast:pery
5v562.3↔	Lok.lal.plast.k.a podk.-popál.a polept,transpozič.plast:oč.vieč
5v563.0	Lok.lal.plast.kože a podk.(pp/pl),transpoz.ostrov-lal.pl:pery
5v563.3↔	Lok.lal.plast.k.a podk.(pp/pl),transpoz.ostrov-lal.pl:oč.viečko
5v564.0	Lok.lalok.plast.kože a podk.(pp/pl),transpozič.Z-plast:pery
5v564.3↔	Lok.lal.plast.kože a podk.(pp/pl),transpozič.Z-plast:oč.viečko
5v565.0	Lok.lalok.plast.kože a podk.(pp/pl),transpozič.W-plast:pery
5v565.3↔	Lok.lal.plast.kože a podk.(pp/pl),transpozič.W-plast:oč.viečko
5v570.0	Kombi.lalok.plastiky na koži a podkoží (pp/pl):pery
5v570.3↔	Kombi.lalok.plastiky na koži a podkoží (pp/pl):oč.viečko
5v571.0	Kombi.lalok.plast.a voľ.transplantátu kože (pp/pl):pery
5v571.3↔	Kombi.lalok.plast.a voľ.transplantátu kože (pp/pl):oč.viečko
5v572.0	Kombi.lal.plast.k.a podk.(pp/pl):stopk.region.so vzdial.lal:pery
5v572.3↔	Kombi.lal.plast.k.a podk.(pp/pl):stopk.reg.so vzd.lal:oč.viečko
5v573.0	Komb.lal.pl.k.a podk.(pp/pl):stop.reg,vzd.l.a voľ.transpl.k:pery
5v573.3↔	Komb.lal.pl.k.a podk.(pp/pl):stop.reg,vzd.l.a voľ.tr.kože:oč.vieč
5v580.3↔	Prim.sutúra rany kože (pop/polep) s použ.nite:oč.viečko
5v581.3↔	Prim.sutúra rany kože (pp/pl) s použ.svorky:oč.viečko
5v582.3↔	Prim.sutúra rany kože (pp/pl)-zlepením:oč.viečko

Výkon J08-3

5a113.j	Resekcia gliomu z mozg.hemis,mikrochir.s neuronavig.
5a113.k	Resekcia gliomu z mozg.hemis,mikroch.b.neuronavig.
5a113.m	Resekcia gliomu z mozg.hemis,neuro-esk.s neuronavig.
5a113.n	Resekcia gliomu z mozg.hemis,neuro-esk.b.neuronavig.
5a114.j	Resekcia gliomu z mozočka,mikroch.s neuronavig.
5a114.k	Resekcia gliomu z mozočka,mikroch.b.neuronavig.
5a114.m	Resekcia gliomu z mozočka,neuro-esk s neuronavig
5a114.n	Resekcia gliomu z mozočka,neuro-esk.b.neuronav
5a115.j	Resek.intrakr.neuroepit.TU z elokvent.obl,mikroch.s neuronav.
5a115.k	Res.intrakr.neuroep.TU z elokvent.obl,mikroch.bez neuronav.
5a115.m	Res.intrakr.neuroep.TU z elokvent.obl,neuro-esk.s neuronav.
5a115.n	Res.intrakr.neuroep.TU z elokvent.obl,neuro-esk.b.neuronav.
5a116.j	Res.intrak.neuroepit.TU boč.kom.a IV.moz.k,mikroch.s neuron
5a116.k	Res.intrak.neuroepit.TU boč.kom.a IV.moz.k,mi-ch.b.neuronav
5a116.m	Res.intrak.neuroe.TU boč.k.a IV.mozg.k,neuro-esk.s neuronav
5a116.n	Res.intrakr.neuroe.TU boč.k.a IV.mozg.k,neuro-esk.b.neuron
5a117.j	Resekcia TU z hlb.štrukt.mozgu,mikroch.s neuronav.
5a117.k	Resekcia TU z hlb.štrukt.mozgu,mikrochir.bez neuronav.
5a117.m	Resekcia TU z hlb.štrukt.mozgu,neuroendoskop.s neuronav.
5a117.n	Resekcia TU z hlb.štrukt.mozgu,neuroendoskop.bez neuronav.
5a119	Resekcia nádorov spodiny lebečnej
5a11a.0	Resek.kontúz.lož.mozgu s kraniotómiou s ICP monitoringom
5a11a.1	Resek.kontúz.lož.mozgu s kraniotómiou bez ICP monitoringu
5a11b.0	Resek.kontúz.lož.mozgu s kraniektómiou s ICP monitoringom
5a11b.1	Resek.kontúz.lož.mozgu s kraniektómiou bez ICP monitoringu
5a11c.3	Resekcia schwanómu n. III. intrakraniálne cez labyrint
5a11c.4	Resekcia schwanómu n. IV. intrakraniálne cez labyrint
5a11c.5	Resekcia schwanómu n. V. intrakraniálne cez labyrint
5a11c.6	Resekcia schwanómu n. VI. intrakraniálne cez labyrint
5a11c.7	Resekcia schwanómu n. VII. intrakraniálne cez labyrint
5a11c.8	Resekcia schwanómu n. VIII. intrakraniálne cez labyrint
5a11c.9	Resekcia schwanómu n. IX. intrakraniálne cez labyrint
5a11c.a	Resekcia schwanómu n. X. intrakraniálne cez labyrint
5a11c.b	Resekcia schwanómu n. XI. intrakraniálne cez labyrint
5a11c.c	Resekcia schwanómu n. XII. intrakraniálne cez labyrint
5a11d.3	Resekcia schwanómu n. III. Intrakraniál.retrosigmoidálne
5a11d.4	Resekcia schwanómu n. IV. intrakraniál.retrosigmoidálne
5a11d.5	Resekcia schwanómu n. V. intrakraniál.retrosigmoidálne
5a11d.6	Resekcia schwanómu n. VI. intrakraniál.retrosigmoidálne
5a11d.7	Resekcia schwanómu n. VII. intrakraniál.retrosigmoidálne
5a11d.8	Resekcia schwanómu n. VIII. intrakraniál.retrosigmoidálne
5a11d.9	Resekcia schwanómu n. IX. intrakraniál.retrosigmoidálne
5a11d.a	Resekcia schwanómu n. X. intrakraniál.retrosigmoidálne
5a11d.b	Resekcia schwanómu n. XI. intrakraniál.retrosigmoidálne
5a11d.c	Resekcia schwanómu n. XII. intrakraniál.retrosigmoidálne
5a11e.3	Resekcia schwanómu n. III. intrakraniál.kombinovane
5a11e.4	Resekcia schwanómu n. IV. intrakraniál.kombinovane
5a11e.5	Resekcia schwanómu n. V. intrakraniál.kombinovane
5a11e.6	Resekcia schwanómu n. VI. intrakraniál.kombinovane
5a11e.7	Resekcia schwanómu n. VII. intrakraniál.kombinovane
5a11e.8	Resekcia schwanómu n. VIII. intrakraniál.kombinovane
5a11e.9	Resekcia schwanómu n. IX. intrakraniál.kombinovane
5a11e.a	Resekcia schwanómu n. X. intrakraniál.kombinovane
5a11e.b	Resekcia schwanómu n. XI. intrakraniál.kombinovane
5a11e.c	Resekcia schwanómu n. XII. intrakraniál.kombinovane
5a11f.3	Resekcia schwanómu n. III. intrakraniál.strednou jamou
5a11f.4	Resekcia schwanómu n. IV. intrakraniál.strednou jamou
5a11f.5	Resekcia schwanómu n. V. intrakraniál.strednou jamou
5a11f.6	Resekcia schwanómu n. VI. intrakraniál.strednou jamou
5a11f.7	Resekcia schwanómu n. VII. intrakraniál.strednou jamou
5a11f.8	Resekcia schwanómu n. VIII. intrakraniál.strednou jamou
5a11f.9	Resekcia schwanómu n. IX. intrakraniál.strednou jamou
5a11f.a	Resekcia schwanómu n. X. intrakraniál.strednou jamou
5a11f.b	Resekcia schwanómu n. XI. intrakraniál.strednou jamou
5a11f.c	Resekcia schwanómu n. XII. intrakraniál.strednou jamou
5a120.0	Evak.subdurál.akút.hematómu s kraniot.s ICP monitor.
5a120.1	Evak.subdurál.akút.hematómu s kraniot.bez ICP monitor.
5a121.0	Evak.subdurál.akút.hematómu s kraniekt.s ICP monitor.
5a121.1	Evak.subdurál.akút.hematómu s kraniekt.bez ICP monitor.
5a122.0	Evak.subdurál.subakút.hematómu s kraniot.s ICP monitor.
5a122.1	Evak.subdurál.subakút.hematómu s kraniot.bez ICP monitor.
5a123.0	Evak.subdurál.subakút.hematómu s kraniekt.s ICP monitor.
5a123.1	Evak.subdurál.subakút.hematómu s kraniekt.bez ICP monitor.
5a124.0	Evak.subdurál.chron.hematómu s kraniot.s ICP monitor.
5a124.1	Evak.subdurál.chron.hematómu s kraniot.bez ICP monitor.
5a125.0	Evak.subdurál.chron.hematómu s kraniekt.s ICP monitor.
5a125.1	Evak.subdurál.chron.hematómu s kraniekt.bez ICP monitor.
5a126.2	Evak.epidurál.hemat.s kraniot.bez revízie intradur.priest.
5a126.3	Evak.epidurál.hemat.s kraniot.s revíziou intradur.priest.
5a127.2	Evak.epidur.hemat.s kraniekt.bez revízie intradur.priest.
5a127.3	Evak.epidurál.hemat.s kraniekt.s revíziou intradur.priest.
5a128.4	Evak.intracerebr.poúraz.hemat.bez hemocefalu,supratent.
5a128.5	Evak.intracerebr.poúraz.hemat.s hemocefalom,supratent.
5a128.6	Evak.intracerebr.poúraz.hemat.bez hemocefalu,infratent.
5a128.7	Evak.intracerebr.poúraz.hemat.s hemocefalom, infratent.
5a129.0	Evak.subdurál.akút.hematómu návrtom s ICP monitor.
5a129.1	Evak.subdurál.akút.hematómu návrtom bez ICP monitor.
5a12a.0	Evak.subdurál.subakút.hemat. návrtom s ICP monitor.
5a12a.1	Evak.subdurál.subakút.hemat.návrtom bez ICP monitor.
5a12b.0	Evak.subdurál.chron.hematómu návrtom s ICP monitor.
5a12b.1	Evak.subdurál.chron.hematómu návrtom bez ICP monitor.
5a12c.8	Evakuácia subdurálneho hematómu bez drenáže
5a12c.9	Evakuácia subdurálneho hematómu s drenážou
5a12d.4	Evak.intracerebr.spontán.hemat.bez hemocefalu,supratent.
5a12d.5	Evak.intracerebr.spontán.hemat.s hemocefalom,supratent.
5a12d.6	Evak.intracerebr.spontán.hemat.bez hemocefalu,infratent.
5a12d.7	Evak.intracerebr.spontán.hemat.s hemocefalom,infratent.
5a195	Dekompresívna kraniektómia bez uloženia kosti

5a196	Drenáž subdurálnej tekutiny
5a197.1	Externá komorová drenáž
5a197.2	Externá lumbálna drenáž
5a198.1	Trepanopunkcia mozg.cysty/abscesu,supratent:1 ložisko
5a198.9	Trepanopunkcia mozg.cysty/abscesu,supratent:viac ložísk
5a199.1	Trepanopunkcia mozg.cysty /abscesu,infratent:1 ložiško
5a199.9	Trepanopunkcia mozg.cysty/abscesu,infratent:viac ložísk
5a19c.81	Exstirpácia neurinómu n. VIII. cez labyrint
5a19c.82	Exstirpácia neurinómu n. VIII., retrosigmoidálne
5a19f.8	Exstirpácia neurinómu n.VIII strednou jamou
5a19g	Disekcia n. VIII. s labyrintektómiou
5a19o.1	Exstirpácia mozgovej cysty, mikroskopicky
5a19o.3	Exstirpácia mozgovej cysty, endoskopicky
5a19p.1	Fenestrácia mozgovej cysty, mikroskopicky
5a19p.3	Fenestrácia mozgovej cysty, endoskopicky
5a19r.1	Intrakraniálna drenáž mozgovej cysty, mikroskopicky
5a19r.3	Intrakraniálna drenáž mozgovej cysty, endoskopicky
5a19t	Stereotaktická implantácia rádioaktívneho izotopu
5a213	Kraniektóm.a rekonštr.lebky pri zložitých diskrániach
5a214.10	Rekonštr.tvár.skel.bez lebky(od3reg) p.PC[CAD-implantát]
5a214.11	Rekon.mozg.lebky s orbit,temp.al.fr.sín.(do2reg),PC[CAD-imp]
5a214.12	Rekon.mozg.leb,viac.obl.tvár.skel.(od3reg)p.PC[CAD-impl]
5c933.0↔	Exenterácia orbity bez zav.tk/alopl.m.so zach.kože viečka
5c933.1↔	Exenterácia orbity s transpl.kože so zachov.kože viečka
5c933.2↔	Exenter.orb.s transpl./transpoz.ost.tk.so zach.kože viečka
5c933.3↔	Exenterácia orb.so zaved.alop.mat.so zach.kože viečka
5c933.x↔	Exenterácia orbity so zach.kože viečka,ost.
5c934.0↔	Exenter.orb.bez zav.tk./aloplast.m.bez zach.kože vieč.
5c934.1↔	Exenterácia orbity s transpl.kože bez zachov.kože viečka
5c934.2↔	Exenter.orb.s transpl/transpoz.ost.tk.bez zach.k.vieč.
5c934.3↔	Exenterácia orb.so so zaved.alop.mat.bez zach.kože viečka
5c934.x↔	Exenterácia orbity bez zachovania kože viečka, ost.
5f121.0	Repozícia zlomeniny vonk.nosa chirurgickou intervenciou
5f210	Repozícia nosového septa
5f211	Otvorená repozícia fraktúry nosového septa
5f307.1	Endoskopická resekcia nádoru klivu (Blumenbachi)
5g213	Revízia čeľust.dutiny transmaxilárne s resekc.polypov
5g305	Hemiglossektómia
5g306	Glossektómia
5g915↔	Rekonštrukcia spodiny dutiny ústnej
5g916.0↔	Rekonštrukcia líca lokálnym lalokom
5g916.1↔	Rekonštrukcia líca stopkatým lalokom
5g916.2↔	Rekonštrukcia líca mikrovaskulárnym voľným lalokom
5g921.01	Exstirp.nádoru na tvári a priľah.obl.priamou sutúrou
5g921.02	Exstirp.nádoru na tvári a priľah.obl.miestn.lalok.plastikou
5g921.03	Exstirp.nádoru na tvári a priľah.obl.vzdialenou lalok.plast.
5g921.04	Exstirp.nádoru na tvári a priľah.obl.mikrovaskulár.voľn.lal.
5g921.05	Exstirp.nádoru na tvári a priľah.obl.voľn.kož.transplant.
5h111.1	Totálna resekcia hltana transmandibulárne
5h111.2	Totálna resekcia hltana transorálne
5h111.4	Cirkulárna totálna resekcia hltana
5h111.x	Totálna resekcia hltana,iná
5h121.1	Rekonštrukcia hltana muskulokutánnym lalokom
5h121.3	Rekonštrukcia hltana jejunum
5h121.4	"Rekonštrukcia hltana technikou""pull-up"""
5h123	Náhrada hltana jejunom na cievnej stopke
5h203	Parciálna suprakrikoidná resekcia hrtana
5h220	Laryngektómia
5h221	Laryngektómia s parciálnou hypofaryngektómiou
5h222	Laryngo-hypofaryngektómia
5h232	Endoskop.laterofixácia bez arytenoidektómie
5h233	Mikroskop.esk.arytenoidektómia s laterofixáciou hlasivky
5h234	Laryngoplastika
5j514.2	Transcervik.extenzív.mediastinálna lymfadenektómia
5m122	Bloková disekcia cervikálnych LU:jednostranne
5m123	Totálna disekcia cervikálnych LU:jednostranne
5m124	Rozšírená disekcia cervikálnych LU:jednostranne
5n05a.10	Tot.abdmncrv.ezfgkt.s obn.kon.G.p.u.s intrat.an.,o.ch.so sv
5n05a.11	Tot.abdmncrv.ezfgkt.s obn.kon.G.p.u.s intrat.an.,hybrid so sv
5n05a.20	Tot.abdmncrv.ezfgkt.obn.kon.G.p.up s cervik.anst.,o.ch.svork
5n05a.21	Tot.abdmncrv.ezfgkt.ob.kon.G.p.up s cervik.anas.,hybrid sv
5n05a.3	Tot.abdmncrv.ezfgkt.s obn.kontin.s voľ.interpoz.tenk.čr.
5n05a.4	Tot.abdcerv.ezfgkt.s obn.kontinuity s interpoz.hr.č.
5s101.10	Otv.repozícia zlomeniny oblúka zygomatickej kosti
5s101.11	Otv.repoz. a osteosyntéza zl.zygomatomaxil.komplexu
5s102.10	Zatvorená repozícia zlomeniny maxily
5s102.21	Otvorená repozícia dislokovanej maxily,1-stranne
5s102.22	Otvorená repozícia dislokovanej maxily,obojstranne
5s102.23	Otvorená repozícia a imobilizácia zlomeniny maxily
5s102.x	Ostatné repozície maxily
5s103.12	Zatv.repoz. a imobil.zlomeniny tela mandibuly
5s103.31	Otvorená repozícia a fixácia zlomeniny tela mandibuly
5s105.2	Vonkaj.fixácia pri zlomenine tvár.kostí strednej etáže
5s105.3	Vonkaj.fixácia pri zlomenine tvár.kostí dolnej etáže
5s105.5	Repozícia zlomeniny nazo - etmoido - orbitálneho komplexu
5s11f.3	Otvorená revízia osteosyntézy zygomatickej kosti
5s210.1	Ostektómia maxily v rozsahu do 2 cm?
5s210.2	Ostektómia maxily v rozsahu od 2 cm? do 4 cm?
5s210.3	Ostektómia maxily v rozsahu nad 4 cm?
5s211.1	Ostektómia mandibuly v rozsahu do 2 cm?
5s211.2	Ostektómia mandibuly v rozsahu od 2 cm? do 4 cm?
5s211.3	Ostektómia mandibuly v rozsahu nad 4 cm?
5s220.1	Osteotómia maxily v rozsahu do 2 cm
5s220.2	Osteotómia maxily v rozsahu od 2 do 4 cm
5s220.3	Osteotómia maxily v rozsahu nad 4 cm
5s221.1	Osteotómia mandibuly v rozsahu do 2 cm
5s221.2	Osteotómia mandibuly v rozsahu od 2 do 4 cm
5s221.3	Osteotómia mandibuly v rozsahu nad 4 cm
5s221.4	Osteotómia tela mandibuly
5s222.00	Osteotóm.alveol.obl.(hrebeň) maxily,front.bez distr
5s222.01	Osteotóm.alveol.obl.(hrebeň) maxily,front.s distr.
5s222.10↔	Osteotóm.alv.obl.(hrebeň) maxily,laterál.bez distrakcie
5s222.11↔	Osteotóm.alv.obl.(hrebeň) maxily,later.s distr.
5s222.20	Osteot.alv.obl.maxily,fr.a lat.viac.segm.bez dist
5s222.21	Osteotóm.alv.obl.maxily,fr.a lat.viac.segm.distr.
5s222.30	Osteot.maxily,mandibuly:Le Fort I:v 1 kuse:bez distr.
5s222.31	Osteot.maxily,mandibuly.:Le Fort I:v 1 kuse:s distr.
5s222.40	Osteot.maxily,mandibuly:Le Fort I:v 2 kusoch:bez distr.
5s222.41	Osteot.maxily,mandibuly:Le Fort I:v 2 kusoch s distr.
5s222.50	Osteot.maxily,mandib:Le Fort I:v 3 a viac kusoch bez distr.
5s222.51	Osteot.maxily,mandibuly:Le Fort I:v 3 a viac kusoch s distr.
5s222.60	Osteotómia maxily,mandibuly: Le Fort II bez distrakcie
5s222.61	Osteot.maxily,mandibuly: Le Fort II s distrakciou
5s222.70	Osteot.maxily,mandib:Le Fort II v komb.s i.osteot.bez distr.
5s222.71	Osteot.maxily,mandibuly:Le Fort II v komb.s i.osteot.s distr.
5s222.80	Osteot.maxily,mandibuly: Le Fort III bez distrakcie
5s222.81	Osteot.maxily,mandibuly: Le Fort III s distrakciou
5s222.90	Osteot.maxily,mandib:Le Fort III komb.s Le Fort I:bez distr.
5s222.91	Osteot.maxily,mandib:Le Fort III komb.s Le Fort I:s distr.
5s222.x	Osteotómia maxily a mandibuly, ostatné
5s224	Sagitálna osteotómia ramus mandibulae
5s225.0a↔	Posun.mandib.distr.s preťat.konti.vo vzost.ramene mandib.
5s225.0b↔	Posun.mandib.distr.po osteotóm.v horizont.ramene mandib
5s225.0c↔	Posun.process.alvol.mandibuly horiz.distrakc.po osteotóm.
5s22a	Segmentálna osteotómia maxily
5s22b	Segmentálna osteotómia mandibuly
5s290	Dekortikácia maxily
5s291	Nešpecifikovaná osteotómia ramus mandibulae
5s298	Vertikálna osteotómia ramus mandibulae
5s302.10	Rekonštr.mandibuly s použitím implantátu
5s302.11	Rekonštrukcia mandibuly a ústnej dutiny rebrom
5s302.12	Rekonštr.mandibuly a ústnej dutiny voľným lalokom s fibulou
5s302.2	Pl.rek.,augm.veľ./komplex.def.mandib.p.alopl.impl.PC[CAD]
5s302.3	Rekonštr.mandibuly mikrovaskulár.kost.štepom
5s302.4	Totálna plastika mandibuly metódou relatívneho zvýšenia
5s302.5	Absolútne zvýšenie alveolárneho hrebeňa mandibuly
5s302.60	Osteorekonštrukcia mandibuly s použ.autológ.transplantátu
5s302.61	Osteorekonštrukcia mandibuly s použ.alotranspl.
5s302.62	Osteorekonštr.mandibuly s pou.biomedicín.transplantátov
5s302.7	Rekonštr.operácie nepravých ankylóz mandibuly

5s302.80	Rekonš.OP pr.ankylózy mandib.osteokartilaginz.autol.transpl
5s302.81	Rekonštrukčné OP pravej ankylózy mandibuly endoprotézou
5s302.a	Diskotemporál.plastika(eminekt)temporomandibul.kĺbu
5s302.h	Genioplastika
5s302.j	Mentoplastika
5s30f.0	Rekonštr.maxily s použitím kost.štepu
5s30f.1	Rekonštrukcia maxily s použitím implantátu
5s30f.2	Pl.rek.,augm.veľ./komplex.defekt.maxily p.alopl.impl.PC[CAD]
5s30f.3	Rekonštrukcia prednej steny maxily
5s30f.4	Osteoplastická rekonštrukcia maxily
5s30f.50	Rigidná fixácia maxily
5s30f.51	Elastická fixácia maxily
5s30f.6	Augmentácia kostných defektov maxily
5s30f.70	Osteopl.alveolár.výbežku a maxily s pou.autológ.kost.štepu
5s30f.71	Osteopl.alveolár.výbežku a maxily s pou.alogén.kost.štepu
5s30f.72	Osteoplastika alveolárneho výbežku a maxily bunk.terapiou
5s30f.73	Osteop.alveol.výbežku a maxily s p.biol.m./biomedicín.met.
5s311.0	Parciálna mandibulektómia
5s311.1	Totálna mandibulektómia
5s311.2	Subtotálna mandibulektómia
5s311.3	Radikálna mandibulektómia
5s312	Hemimandibulektómia jednostranná
5s313.1	Res.mandibuly,min.2 segm.mandibuly a rameno mandibuly
5s313.x	Resekcia mandibuly, iná
5s314	Parciálna resekcia maxily
5s315	Endoskopická excízia z nádoru maxily
5s316	Hemimaxilektómia jednostranná
5s317	Distrakcia maxily
5s318	Rýchla distrakcia maxily
5s319	Segmentálna maxilektómia
5s31a.1	Jednostranná totálna maxilektómia
5s31a.2	Jednostranná subtotálna maxilektómia
5s31b.1	Totálna maxilektómia obojstranná
5s31b.2	Subtotálna maxilektómia obojstranne
5s390	Fenestrácia cysty mandibuly
5s391	Exstirpácia cysty mandibuly
5s392	Trepanácia mandibuly
5s393	Horizontálna distrakcia mandibuly
5s394	Vertikálna distrakcia mandibuly
5s395	Dekortikácia mandibuly
5s900	Koronoidektómia
5s901.10	Kondylektómia mandibuly vysoká s artroplastikou
5s901.11	Kondylektómia mandibuly vysoká bez artroplastiky
5s901.20	Kondylektómia mandibuly nízka s TEP náhradou
5s901.21	Kondylektómia mandibuly nízka bez TEP náhrady
5s901.x	Kondylektómia mandibuly, iná
5s902	Náhrada mandibulárneho kĺbu endoprotézou
5s903	Kondylotómia mandibuly
5s904.10	Artroplastika temporomandibul.kĺbu s apl.liek.nosiča
5s904.11	Artroplastika temporomandib.kĺbu bez apl.liek.nosiča
5s992	Extrakcia cudzieho telesa z tvárových kostí
5s99b.10	Menisekt.temporomandibul.kĺbu s náhradou vnútrokĺb.tk.
5s99b.11	Menisekt.temporomandibul.kĺbu bez náhrady vnútrokĺb.tk.
5s99b.20	ASK kondyl.chr.a disku TMB kĺ.s transpl.chond.na autol.i.mtrx
5s99b.21	ASK kondyl.chrup.a disku TMB kĺbu s impl.in vitro vypes.tk.kult
5t061	Osteosyntéza skrutkou
5t063	Osteosyntéza dlahou
5t064	Osteosyntéza drôtom alebo ťahovou serklážou
5t065	Osteosyntéza dynamickou kompresnou skrutkou
5t066	Osteosyntéza vnútrodreňovým klincom
5t067	Osteosyntéza zaisteným vnútrodreňovým klincom
5t068	Osteosyntéza vnútrodreň.kl.zaisteným na kĺbovú komp.
5t069	Osteosyntéza transfixačným klincom
5t06a	Osteosyntéza intramedulárnym drôtom
5t06b	Osteosyntéza uhlovostabilnou dlahou
5t06c	Osteosyntéza uhlovou/kondylárnou dlahou
5t06d	Osteosyntéza skobou
5t06f.0	Osteosyntéza vnútor.predlž./posuv.syst:nemotorizovaná
5t06f.1	Osteosyntéza vnút.predlž./posuv.syst:motorizovaná
5t06v	Osteosyntéza kruhovým fixátorom
5t06x	Osteosyntéza,iná
5t06z	Osteosyntéza rezorbovateľným materiálom
5t800.0↔	Incízia svalu pozdĺžne v obl.hlavy a krku
5t801.0↔	Incízia svalu priečne v obl.hlavy a krku
5t810.0↔	Preťatie svalu v obl.hlavy a krku
5v230.0	Lok.lalok.plast.kože a podk:dilatačná plast,malá plocha:pery
5v231.0	Lokál.lalok.plast.kože a podk:plast.rotovaným lal,malá pl:pery
5v232.0	Lok.lalok.plast.kože a podk:transpozič.plast,malá pl:pery
5v233.0	Lok.lal.plast.kože.a podk:plast.ostrovčekov.lal,malá pl:pery
5v234.0	Lokál.lalok.plast.kože a podkož:Z-plast,malá plocha:pery
5v235.0	Lokál.lal.plast.kože a podkož:dilatačná plast,veľká pl:pery
5v236.0	Lokál.lalok.plast.kože a podk:plast.rotovan.lal,veľká pl:pery
5v237.0	Lok.lal.plast.kože a podk:transpozič plast,veľká pl:pery
5v238.0	Lok.lal.plast.kože a podk:plast.ostrovček.lal,veľ.pl:pery
5v239.0	Lok.lal.plast.kože a podkož:Z-plastika,veľká pl:pery
5v23a.0	Lok.lal.plast.kože a podkož:W-plast,malá pl:pery
5v23b.0	Lokál.lalok.plast.kože a podk:W-plast,veľ.pl:pery
5v260.0	Kombin.plast.zákroky na koži a podkož:kombin.lalok.plast:pery
5v261.0	Komb.plast.zákr.k.a podk:kombi.lal.plastík a voľ.kož.trans:pery
5v262.0	Komb.plast.zákr.k.a podk:stopk.miest.lalok so vzdial.lal:pery
5v263.0	Komb.plast.zák.k.a podk:stopk.miest,vzdial.lal.a voľ.k.tra:pery

Výkon J03-2

Pozri stranu 34.

Výkon J03-3

Pozri stranu 34.

Výkon J03-4

Pozri stranu 34.

Výkon J03-5

Pozri stranu 34.

Výkon J03-6

Pozri stranu 38.

Výkon J08-4

5a19k.0	Kraniektómia pri kraniostenóze,sagitálny šev
5a19k.1	Kraniektómia pri kraniostenóze,koronárny šev
5a19k.2	Kraniektómia pri kraniostenóze,metopický šev
5a19k.3	Kraniektómia pri kraniostenóze,kombinácia viacerých švov
5a19m.4	Rekraniotómia pre hematóm
5a19m.5	Rekraniotómia pre infekciu
5a19m.6	Rekraniotómia pre hygróm
5c930↔	Iná deštr.orbity a vnút.výstelky orbity
5c931↔	Iná teleexízia ch.t.orbity a vnút.výstelky orbity
5c932↔	Iná totál.excízia orbity a vnútor.výstelky orb.
5c933.0↔	Exenterácia orbity bez zav.tk/alopl.m.so zach.kože viečka
5c933.1↔	Exenterácia orbity s transpl.kože so zachov.kože viečka
5c933.2↔	Exenter.orb.s transpl./transpoz.ost.tk.so zach.kože viečka
5c933.3↔	Exenterácia orb.so zaved.alop.mat.so zach.kože viečka
5c933.x↔	Exenterácia orbity so zach.kože viečka,ost.
5c934.0↔	Exenter.orb.bez zav.tk./aloplast.m.bez zach.kože vieč.
5c934.1↔	Exenterácia orbity s transpl.kože bez zachov.kože viečka
5c934.2↔	Exenter.orb.s transpl/transpoz.ost.tk.bez zach.k.vieč.
5c934.3↔	Exenterácia orb.so so zaved.alop.mat.bez zach.kože viečka
5c934.x↔	Exenterácia orbity bez zachovania kože viečka, ost.
5c93x↔	Iná exc.deštr.a exent.orb.a vnút.výstelky orb.:ost.
5g213	Revízia čeľust.dutiny transmaxilárne s resekc.polypov
5g916.0↔	Rekonštrukcia líca lokálnym lalokom
5g916.1↔	Rekonštrukcia líca stopkatým lalokom
5g916.2↔	Rekonštrukcia líca mikrovaskulárnym voľným lalokom
5g921.01	Exstirp.nádoru na tvári a priľah.obl.priamou sutúrou
5g921.02	Exstirp.nádoru na tvári a priľah.obl.miestn.lalok.plastikou
5g921.03	Exstirp.nádoru na tvári a priľah.obl.vzdialenou lalok.plast.
5g921.04	Exstirp.nádoru na tvári a priľah.obl.mikrovaskulár.voľn.lal.
5g921.05	Exstirp.nádoru na tvári a priľah.obl.voľn.kož.transplant.
5j514.2	Transcervik.extenzív.mediastinálna lymfadenektómia
5m122	Bloková disekcia cervikálnych LU:jednostranne
5m123	Totálna disekcia cervikálnych LU:jednostranne
5m124	Rozšírená disekcia cervikálnych LU:jednostranne
5s105.2	Vonkaj.fixácia pri zlomenine tvár.kostí strednej etáže
5s11f.3	Otvorená revízia osteosyntézy zygomatickej kosti
5s210.1	Ostektómia maxily v rozsahu do 2 cm?
5s210.2	Ostektómia maxily v rozsahu od 2 cm? do 4 cm?
5s210.3	Ostektómia maxily v rozsahu nad 4 cm?
5s212	Trepanácia maxily v rozsahu
5s220.1	Osteotómia maxily v rozsahu do 2 cm
5s220.2	Osteotómia maxily v rozsahu od 2 do 4 cm
5s220.3	Osteotómia maxily v rozsahu nad 4 cm
5s22a	Segmentálna osteotómia maxily
5s290	Dekortikácia maxily
5s311.0	Parciálna mandibulektómia
5s311.1	Totálna mandibulektómia
5s311.2	Subtotálna mandibulektómia
5s311.3	Radikálna mandibulektómia
5s312	Hemimandibulektómia jednostranná
5s314	Parciálna resekcia maxily
5s315	Endoskopická excízia z nádoru maxily
5s316	Hemimaxilektómia jednostranná
5s317	Distrakcia maxily
5s318	Rýchla distrakcia maxily
5s319	Segmentálna maxilektómia
5s31a.1	Jednostranná totálna maxilektómia
5s31a.2	Jednostranná subtotálna maxilektómia
5s31b.1	Totálna maxilektómia obojstranná
5s31b.2	Subtotálna maxilektómia obojstranne
5s390	Fenestrácia cysty mandibuly
5s391	Exstirpácia cysty mandibuly
5s392	Trepanácia mandibuly
5s393	Horizontálna distrakcia mandibuly
5s394	Vertikálna distrakcia mandibuly
5s395	Dekortikácia mandibuly
5s992	Extrakcia cudzieho telesa z tvárových kostí
5t810.0↔	Preťatie svalu v obl.hlavy a krku
5t810.1↔	Preťatie svalu v obl.ramena,axily
5t810.2↔	Preťatie svalu v obl.ramena a lakťa
5t810.3↔	Preťatie svalu v obl.predlaktia
5t810.4↔	Preťatie svalu v obl.hrud.steny a chrbta
5t810.5↔	Preťatie svalu v obl.bruš.steny
5t810.6↔	Preťatie svalu v inguin.,genit.,glut.obl.
5t810.7↔	Preťatie svalu v obl.stehna a kolena
5t810.8↔	Preťatie svalu v obl.predkolenia
5t810.9↔	Preťatie svalu v obl.nohy
5t810.x	Preťatie svalu:ostatné
5t811.0↔	Otv.chir.tenotómia v obl.hlavy,krku
5t811.1↔	Otv.chir.tenotómia v obl.ramena,axily
5t811.2↔	Otv.chir.tenotómia v obl.ramena,lakťa
5t811.3↔	Otv.chir.tenotómia v obl.predlaktia
5t811.4↔	Otv.chir.tenotómia v obl.hrud.steny,chrbta
5t811.5↔	Otv.chir.tenotómia v obl.bruš.steny
5t811.6↔	Otv.chir.tenotómia v inguin.,genit.,glut.obl.
5t811.7↔	Otv.chir.tenotómia v obl.stehna,kolena
5t811.8↔	Otv.chir.tenotómia v obl.predkolenia
5t811.9↔	Otv.chir.tenotómia v obl.nohy
5t811.x	Otv.chir.tenotómia:ostat.
5t812.0↔	Perkutánna tenotómia v obl.hlavy,krku
5t812.1↔	Perkutánna tenotómia v obl.ramena,axily
5t812.2↔	Perkutánna tenotómia v obl.ramena,lakťa
5t812.3↔	Perkutánna tenotómia v obl.predlaktia
5t812.4↔	Perkutánna tenotómia v obl.hrud.st,chrbta
5t812.5↔	Perkutánna tenotómia v obl.bruš.steny
5t812.6↔	Perkutánna tenotómia v inguin.,genit.,glut.obl.
5t812.7↔	Perkutánna tenotómia v obl.stehna,kolena
5t812.8↔	Perkutánna tenotómia v obl.predkolenia
5t812.9↔	Perkutánna tenotómia v obl.nohy
5t812.x	Perkutánna tenotómia:ostatné
5t813.0↔	Preťatie šľach.pošvy pozdĺž.v obl.hlavy,krku
5t813.1↔	Preťatie šľach.pošvy pozdĺž.v obl.ramena,axily
5t813.2↔	Preťatie šľach.pošvy pozdĺž.v obl.ramena,lakťa
5t813.3↔	Preťatie šľach.pošvy pozdĺž.v obl.predlaktia
5t813.4↔	Preťatie šľach.pošvy pozdĺž.v obl.hrud.steny,chrbta
5t813.6↔	Preťatie šľach.pošvy pozdĺž.v inguin.,genit.,glut.obl.
5t813.7↔	Preťatie šľach.pošvy pozdĺž.v obl.stehna,kolena
5t813.8↔	Preťatie šľach.pošvy pozdĺž.v obl.predkolenia
5t813.9↔	Preťatie šľach.pošvy pozdĺž.v obl.nohy
5t813.x	Preťatie šľach.pošvy pozdĺžne:ostatné
5t814.0↔	Preťatie šľach.pošvy priečne v obl.hlavy,krku
5t814.1↔	Preťatie šľach.pošvy priečne v obl.ramena,axily
5t814.2↔	Preťatie šľach.pošvy priečne v obl.ramena,lakťa
5t814.3↔	Preťatie šľach.pošvy priečne v obl.predlaktia
5t814.4↔	Preťatie šľach.pošvy priečne v obl.hrud.st,chrbta
5t814.6↔	Preťatie šľach.pošvy priečne v inguin.,genit.,glut.obl.
5t814.7↔	Preťatie šľach.pošvy priečne v obl.stehna,kolena
5t814.8↔	Preťatie šľach.pošvy priečne v obl.predkolenia
5t814.9↔	Preťatie šľach.pošvy priečne v obl.nohy
5t814.x	Preťatie šľach.pošvy priečne:ostatné
5t815.0↔	Otv.chir.parc.fasciotómia priečna:hlava,krk
5t815.1↔	Otv.chir.parc.fasciotómia priečna:rameno,axila
5t815.2↔	Otv.chir.parc.fasciotómia priečna:rameno,lakeť
5t815.3↔	Otv.chir.parc.fasciotómia priečna:predlaktie
5t815.4↔	Otv.chir.parc.fasciotómia priečna:hrud.stena,chrbát
5t815.5↔	Otv.chir.parc.fasciotómia priečna:bruš.stena
5t815.6↔	Otv.chir.parc.fasciotómia priečna:inguin.genit.glut.obl.
5t815.7↔	Otv.chir.parc.fasciotómia priečna:stehno,koleno
5t815.8↔	Otv.chir.parc.fasciotómia priečna:predkolenie
5t815.9↔	Otv.chir.parc.fasciotómia priečna:noha
5t815.x	Otv.chir.parc.fasciotómia priečna:ostatné
5t816.0↔	Otv.chir.totál.fasciotómia priečna:hlava,krk
5t816.1↔	Otv.chir.totál.fasciotómia priečna:rameno,axila
5t816.2↔	Otv.chir.totál.fasciotómia priečna:rameno,lakeť
5t816.3↔	Otv.chir.totál.fasciotómia priečna:predlaktie
5t816.4↔	Otv.chir.totál.fasciotómia priečna:hrud.stena,chrbát

5t816.5↔ Otv.chir.totál.fasciotómia priečna:bruš.stena
5t816.6↔ Otv.chir.totál.fasciotómia priečna:inguin,genit,glut.obl
5t816.7↔ Otv.chir.totál.fasciotómia priečna:stehno,koleno
5t816.8↔ Otv.chir.totál.fasciotómia priečna:predkolenie
5t816.9↔ Otv.chir.totál.fasciotómia priečna:noha
5t816.x Otv.chir.totál.fasciotómia priečna:ostat.
5t817.0↔ Perkután.fasciotómia priečna:hlava,krk
5t817.1↔ Perkután.fasciotómia priečna:rameno,axila
5t817.2↔ Perkután.fasciotómia priečna:rameno,lakeť
5t817.3↔ Perkután.fasciotómia priečna:predlaktie
5t817.4↔ Perkután.fasciotómia priečna:hrud.stena,chrbát
5t817.5↔ Perkután.fasciotómia priečna:bruš.stena
5t817.6↔ Perkután.fasciotómia priečna:inguin,genit,glut.obl
5t817.7↔ Perkután.fasciotómia priečna:stehno,koleno
5t817.8↔ Perkután.fasciotómia priečna:predkolenie
5t817.9↔ Perkután.fasciotómia priečna:noha
5t817.x Perkután.fasciotómia priečna:ostatné
5t818.0↔ Otv.chir.parciál.fasciotómia pozdĺž,1 segm:hlava,krk
5t818.1↔ Otv.chir.parciál.fasciotómia pozdĺž,1 segm:rameno,axila
5t818.2↔ Otv.chir.parciál.fasciotómia pozdĺž,1 segm:ram,lakeť
5t818.3↔ Otv.chir.parciál.fasciotómia pozdĺž,1 segm:predlak
5t818.4↔ Otv.chir.parciál.fasciotómia pozdĺž,1 segm:hrud.st,chrb
5t818.5↔ Otv.chir.parciál.fasciotómia pozdĺž,1 segm:bruš.st
5t818.6↔ Otv.chir.parciál.fasciotómia pozdĺž,1 segm:ing,gen,glut.ob
5t818.7↔ POtv.chir.parciál.fasciotómia pozdĺž,1 segm:stehno,koleno
5t818.8↔ Otv.chir.parciál.fasciotómia pozdĺž,1 segm:predkol
5t818.9↔ Otv.chir.parciál.fasciotómia pozdĺž,1 segm:noha
5t818.x Otv.chir.parciál.fasciotómia pozdĺž,1 segm:ostat
5t819.0↔ Otv.ch.totál.fasciotómia pozdĺž,1 segm:hlava,krk
5t819.1↔ Otv.ch.totál.fasciotómia pozdĺž,1 segm:rameno,axila
5t819.2↔ Otv.ch.totál.fasciotómia pozdĺž,1 segm:rameno,lakeť
5t819.3↔ Otv.ch.totál.fasciotómia pozdĺž,1 segm:predlakt
5t819.4↔ Otv.ch.totál.fasciotómia pozdĺž,1 segm:hrud.st,chrb
5t819.5↔ Otv.ch.totál.fasciotómia pozdĺž,1 segm:bruš.st
5t819.6↔ Otv.ch.totál.fasciotómia pozdĺž,1 segm:inguin,gen,glut.ob
5t819.7↔ Otv.ch.totál.fasciotómia pozdĺž,1 segm:steh,koleno
5t819.8↔ Otv.ch.totál.fasciotómia pozdĺž,1 segm:predkol
5t819.9↔ Otv.ch.totál.fasciotómia pozdĺž,1 segm:noha
5t819.x Otv.chirurg.totálna fasciotómia pozdĺž,1 segm:ostat
5t81a.0↔ Perkut.fasciotómia pozdĺž.v obl.hlavy,krku
5t81a.1↔ Perkut.fasciotómia pozdĺž.v obl.ramena,axily
5t81a.2↔ Perkut.fasciotómia pozdĺž.v obl.ramena,lakeť
5t81a.3↔ Perkut.fasciotómia pozdĺž.v obl.predlaktia
5t81a.4↔ Perkut.fasciotómia pozdĺž.v obl.hrud.steny,chrbta
5t81a.5↔ Perkut.fasciotómia pozdĺž.v obl.bruš.steny
5t81a.6↔ Perkut.fasciotómia pozdĺž.v inguin,genit,glut.obl.
5t81a.7↔ Perkut.fasciotómia pozdĺž.v obl.stehna,kolena
5t81a.8↔ Perkut.fasciotómia pozdĺž.v obl.predkolenia
5t81a.9↔ Perkut.fasciotómia pozdĺž.v obl.nohy
5t81a.x Perkut.fasciotómia pozdĺž:ostat.
5t81b.0↔ Otv.ch.parciál.fasciotómia,viac.segm:hlava,krk
5t81b.1↔ Otv.ch.parciál.fasciotómia,viac.segm:rameno,axila
5t81b.2↔ Otv.ch.parciál.fasciotómia,viac.segm:rameno,lakeť
5t81b.3↔ Otv.ch.parciál.fasciotómia,viac.segm:predlaktie
5t81b.4↔ Otv.ch.parciál.fasciotómia,viac.segm:hrud.st,chrbát
5t81b.5↔ Otv.ch.parciál.fasciotómia,viac.segm:bruš.stena
5t81b.6↔ Otv.ch.parciál.fasciotómia,viac.segm:inguin,gen,glut.obl
5t81b.7↔ Otv.ch.parciál.fasciotómia,viac.segm:steh,koleno
5t81b.8↔ Otv.ch.parciál.fasciotómia,viac.segm:predkolenie
5t81b.9↔ Otv.ch.parciál.fasciotómia,viac.segm:noha
5t81b.x Otv.chirur.parciálna fasciotómia,viac.segm.ostatné
5t81c.0↔ Otv.ch.totál.fasciotómia,viac.segm:hlava,krk
5t81c.1↔ Otv.ch.totál.fasciotómia,viac.segm:rameneno,axila
5t81c.2↔ Otv.ch.totál.fasciotómia,viac.segm:rameno,lakeť
5t81c.3↔ Otv.ch.totál.fasciotómia,viac.segm:predlaktie
5t81c.4↔ Otv.ch.totál.fasciotómia,viac.segm:hrud.st,chrbát
5t81c.5↔ Otv.ch.totál.fasciotómia,viac.segm:bruš.stena
5t81c.6↔ Otv.ch.totál.fasciotómia,viac.segm:inguin,gen,glut.obl
5t81c.7↔ Otv.ch.totál.fasciotómia,viac.segm:stehno,koleno
5t81c.8↔ Otv.ch.totál.fasciotómia,viac.segm:predkolenie
5t81c.9↔ Otv.ch.totál.fasciotómia,viac.segm:noha
5t81c.x Otv.ch.totál.fasciotómia,viac.segm:ostatné
5t81d.0↔ Dezinzercia svalu,šľachy:hlava a krk
5t81d.1↔ Dezinzercia svalu,šľachy:rameneno a axila
5t81d.2↔ Dezinzercia svalu,šľachy:rameno a lakeť
5t81d.3↔ Dezinzercia svalu,šľachy:predlaktie
5t81d.4↔ Dezinzercia svalu,šľachy:hrud.stena a chrbát
5t81d.5↔ Dezinzercia svalu,šľachy:bruš.stena
5t81d.6↔ Dezinzercia svalu,šľachy:inguininál,genit.a glut.obl.
5t81d.7↔ Dezinzercia svalu,šľachy:stehno a koleno
5t81d.8↔ Dezinzercia svalu,šľachy:predkolenie
5t81d.9↔ Dezinzercia svalu,šľachy:noha
5t81d.x Dezinzercia svalu,šľachy:ostatné
5t81x.0↔ Iné prerušenie svalu, šľachy a fascie:hlava a krk
5t81x.1↔ Iné prerušenie svalu, šľachy a fascie:rameno a axila
5t81x.2↔ Iné prerušenie svalu, šľachy a fascie:rameno a lakeť
5t81x.3↔ Iné prerušenie svalu, šľachy a fascie:predlaktie
5t81x.4 Iné prerušenie svalu, šľachy a fascie:hrud.stena a chrbát
5t81x.5 Iné prerušenie svalu, šľachy a fascie:brušná stena
5t81x.6↔ Iné prerušenie svalu, šľachy a fascie v inguin,genit.a glut.obl.
5t81x.7↔ Iné prerušenie svalu, šľachy a fascie:stehno a koleno
5t81x.8↔ Iné prerušenie svalu, šľachy a fascie:predkolenie
5t81x.9↔ Iné prerušenie svalu, šľachy a fascie:noha
5t81x.x Iné prerušenie svalu, šľachy a fascie:ostatné
5v260.0 Kombin.plast.zákroky na koži a podkož:kombin.lalok.plast:pery
5v260.4 Kombi.plast.zákr.na koži a podk:kombin.lalok.plast:ost.č.hlavy
5v260.5 Kombin.plast.zákroky na koži a podk:kombin.lalok.plast:krk
5v260.6↔ Kombi.plast.zákr.na koži a podk:kombin.lal.plastiky:ram,axila
5v260.7↔ Kombi.plast.zákr.na koži a podk:kombin.lal.plastiky:ram,lakeť
5v260.8↔ Kombi.plast.zákrok na koži a podk:kombin.lalok.plast:predlakt
5v260.9↔ Kombin.plast.zákroky na koži a podk:kombi.lalok.plast:ruka
5v260.a Kombi.plast.zákr.na koži a podk:kombin.lal.plast:hr.st,chrbát
5v260.b Kombin.plast.zákr.na koži a podk:kombin.lalok.plast:bruš.obl.
5v260.c Kombi.plast.zákr.na koži a podk:kombin.lal.plast:ing,genit.o.
5v260.d Kombin.plast.zákr.na koži a podk:kombin.lal.plast:glute.obl.
5v260.e↔ Kombin.plast.zákr.na koži a podk:kombin.lal.plast:stehno,kol
5v260.f↔ Kombin.plast.zákr.na koži a podk:kombin.lal.plast:predkol
5v260.g↔ Kombi.plast.zákr.na koži a podkož:kombin.lalok.plastiky:noha
5v260.x↔ Kombin.plast.zákroky na koži a podkoží:kombin.lalok.plast:ost
5v261.0 Komb.plast.zákr.k.a podk:kombi.lal.plastík a voľ.kož.trans:pery
5v261.4 Komb.plast.zákr.k.a podk:kombi.lal.plast.a voľ.k.tra:ost.č.hla
5v261.5 Kombi.plast.zákr.koži a podk:komb.lal.plast.a voľ.k.transpl:krk
5v261.6↔ Kombi.plast.zákr.k.a podk:komb.lal.plast.a voľ.k.tran:ram,axi
5v261.7↔ Kombi.plast.zákr.k.a podk:komb.lal.plast.a voľ.k.tran:ram,lak
5v261.8↔ Komb.plast.zákr.k.a podk:komb.lal.plast.a v.kož.tran:predlakt
5v261.9↔ Komb.plast.zákr.k.a podk:kombi.lal.plast.a voľ.k.transpl:ruka
5v261.a Komb.plas.zákr.k.a podk:komb.lal.plast.a voľ.k.tran:hr.st,chrb
5v261.b Kombi.plast.zákr.k.a podk:komb.lal.plast.a voľ.k.transp:bruš.o
5v261.c Komb.plast.zákr.k.a podk:komb.lal.plast.a voľ.k.tran:ing,gen.o
5v261.d Komb.plast.zákr.k.a podk:komb.lal.plast.a voľ.kož.tran:glut.o
5v261.e↔ Komb.plast.zákr.k.a podk:komb.lal.plast.a voľ.k.tran:stehn,kol
5v261.f↔ Komb.plast.zákr.k.a podk:kombi.lal.plast.a voľ.k.tran:predkol
5v261.g↔ Komb.plast.zákr.koži a podk:komb.lal.plast.a voľ.kož.tran:noha
5v261.x↔ Komb.plast.zákr.k.a podk:komb.lal.plast.a voľ.kož.transpl:ost.
5v262.0 Komb.plast.zákr.k.a podk:stopk.miest.lalok so vzdial.lal:pery
5v262.4 Kombi.plast.zákr.koži a podk:stopk.miest.so vzdial.lal:ost.č.hl
5v262.5 Kombi.plast.zákr.koži a podk:stopk.miestny so vzdial.lal:krk
5v262.6↔ Kombi.plast.zákr.koži a podk:stopk.miest.so vzdial.lal:ram,axi
5v262.7↔ Komb.plast.zákr.koži a podk:stopk.miest.so vzdial.lal:ram,lak
5v262.8↔ Kombi.plast.zák.koži a podk:stopk.miest.so vzdial.lal:predlakt
5v262.9↔ Kombi.plast.zákr.koži a podk:stopk.miest.so vzdial.lalok:ruka
5v262.a Kombi.plast.zákr.k.a podk:stopk.miest.so vzdial.lal:hr.st,chrb
5v262.b Kombi.plast.zákr.k.a podk:stopk.miest.so vzdial.lal:bruš.obl.
5v262.c Komb.plast.zákr.k.a podk:stopk.miest.so vzdial.lal:ingv,gen.o
5v262.d Kombi.plast.zákr.koži a podk:stopk.miest.so vzdial.lal:glut.o.
5v262.e↔ Komb.plast.zákr.koži a podk:stopk.miest.so vzd.lal:stehn,kol
5v262.f↔ Komb.plast.zák.koži a podk:stopk.miest.so vzdial.lal:predkol
5v262.g↔ Komb.plast.zákr.k.a podk:stopk.miest.so vzdial.lalokom:noha
5v262.x↔ Komb.plast.zákr.k.a podkož:stopk.mies.lal.so vzdial.lalok:ost.
5v263.0 Komb.plast.zák.k.a podk:stopk.miest,vzdial.lal.a voľ.k.tra:pery

5v263.4	Kom.pl.zákr.k.a podk:stopk.miest,vzdial.l.a voľ.kož.tra:ost.č.hl
5v263.5	Kombi.pl.zákr.k.a podk:stopk.miest,vzdial.lal.a voľ.k.trans:krk
5v263.6↔	Komb.pl.zákr.k.a podk:stop.miest,vzd.lal.a voľ.k.trans:ram,axi
5v263.7↔	Komb.pl.zákr.k.a podk:stop.miest,vzdial.lal.a v.kož.tra:ram,lak
5v263.8↔	Komb.pl.zákr.k.a podk:stop.miest,vzdial.lal.a v.k.tran:predlakt
5v263.9↔	Komb.pl.zákr.koži a podk:stop.miest,vzd.lal.a voľ.k.tran:ruka
5v263.a	Komb.pla.zákr.k.a podk:stopk.mie,vzd.lal.a voľ.k.tra:hr.st,chrb
5v263.b	Komb.pl.zákr.k.a pdk:stop.miest,vzd.lal.a voľ.kož.tran:bruš.o.
5v263.c	Kombi.pl.zákr.k.a podk:stopk.miest,vzd.lal.a v.kož.tra:ingv,gen
5v263.d	Komb.pl.zákr.k.a podk:stop.miest,vzd.la.a voľ.kož.tra:glut.o.
5v263.e↔	Komb.pl.zákr.k.a podk:stopk.miest,vzd.lal.a voľ.k.tran:steh,kol
5v263.f↔	Kom.pl.zákr.k.a podk:stopk.miest,vzd.lal.a v.kož.tran:predkol
5v263.g↔	Komb.plast.zákr.k.a podk:stop.miest,vzd.lal.a voľ.k.tran:noha
5v263.x↔	Komb.plas.zákr.k.a podk:stopk.mies,vzd.lal.a voľ.kož.tranpl:ost
5v26x.x↔	Kombinované plastické zákroky na koži a podkoží:ost.

09
J08

Výkon J08-5

12m11.0↔	Perkut.(ihl.)biopsia lymf.uzlín krku
12m11.1↔	Perkut.(ihl.)biopsia suprakl.lymf.uzlín(Virchow u)
12m11.2↔	Perkut.(ihl.)biopsia axilárnych lymf.uzlín
12m11.3	Perkut.(ihl.)biopsia mediastinál.lymf.uzlín
12m11.4	Perkut.(ihl.)biopsia paraaortál.lymf.uzlín
12m11.5↔	Perkut.(ihl.)biopsia iliakálnych lymf.uzlín
12m11.6↔	Perkut.(ihl.)biopsia lymf.uzlín panvy
12m11.7↔	Perkut.(ihl.)biopsia inguinál.lymf.uzlín
12m1x↔	Perkut.(ihl.)biops.lymf.u.slez.a týmusu,ostatné
12m21.0↔	Perk.(ihl.)biopsia LU krku s použ.zobr.met.
12m21.1↔	Perk.(ihl.)biopsia suprakl.LU(Virchow u.)s použ.zobr.met.
12m21.2↔	Perk.(ihl.)biopsia axilár.LU s použ.zobr.met.
12m21.3	Perk.(ihl.)biopsia mediastin.LU s použ.zobr.met.
12m21.4	Perk.(ihl.)biopsia paraaortál.LU s použ.zobr.met.
12m21.5↔	Perk.(ihl.)biopsia iliakál.LU s použ.zobr.met.
12m21.6↔	Perk.(ihl.)biopsia LU panvy s použ.zobr.met.
12m21.7↔	Perk.(ihl.)biopsia inguin.LU s použ.zobr.met.
12m2x↔	Perk.(ihl.)biops.LU,slez.týmusu zobr.met.,ostatné
12q12.0	Biopsia krčka maternice bez incízie,abrázia
12q12.x	Biopsia krčka maternice bez incízie,ostatné
12t10.4	Perkutánna (ihlová) biopsia chrbtice
12t20.4	Biopsia bez incíz.s použ.zobr.metód v obl.chrbtice
12t21.b	Perkut.biopsia s použ.zobr.m. v obl. burzy
13a10.7	Biops.s incíziou klenby lebky s trepanáciou lebkových kostí
13a10.8	Biops.s incí.lebeč. bázy s trepanáciou lebkových kostí
13a10.9	Biops.s incí.tvár.časti lebky s trepanáciou lebkových kostí
13d41	Biopsia s incíziou alveoly dutiny ústnej
13d42	Biopsia s incíziou spodiny dutiny ústnej
13h20.0	Biopsia s incíziou uvuly orofarynxu
13h21	Biopsia s incíziou hypofarynxu
13h22	Biopsia s incíziou nazofarynxu
13k02.8	Biopsia s incíziou ostatných orgánov hrudníka
13k02.9	Biopsia s incíziou ostatných orgánov brucha
13k02.x	Biopsia s incíziou ostatných orgánov
13m10.0↔	Biopsia s incíziou cervikál.lymfatických uzlín
13m10.1↔	Biopsia s incíziou supraklavikul.lymfatických uzlín
13m10.2↔	Biopsia s incíziou axilár.lymfatických uzlín
13m10.3	Biopsia s incíziou mediastinál.lymfatických uzlín
13m10.4	Biopsia s incíziou paraaortál.lymfatických uzlín
13m10.5↔	Biopsia s incíziou iliakál.lymfatických uzlín
13m10.6↔	Biopsia s incíziou inguinál.lymfatických uzlín
13m10.7↔	Biopsia s incíziou lymfatických uzlín panvy
13m10.x↔	Biopsia s incíziou ostatných lymfatických uzlín
13n00.0	Biopsia s incíziou pečene s excíziou
13n00.1	Ihlová biopsia s incíziou pečene
13n09.2	Biopsia s incíziou mezenteria
13n09.3	Biopsia s incíziou omenta
13n09.4	Biopsia s incíziou peritonea
13n09.5	Biopsia s incíziou retroperitoneálneho tkaniva
13n09.x	Biopsia s incíziou ostat.org. tráviaceho systému
13p01.0	Biopsia s incíziou glans penis
13p01.1	Biopsia s incíziou tela penisu
13q01.2	Biopsia s incíziou krčka maternice
13q02	Biopsia s incíziou pošvy
13q03	Biopsia s incíziou vulvy
13q04	Biopsia s incíziou ženského perinea
13t10.0	Biopsia s incíziou svalov a mäkk.tkanív v obl.krku
13t10.1↔	Biopsia s incíziou svalov a mäkk.tkanív v obl.ramena
13t10.2↔	Biopsia s incíz.svalov a mäkk.tkanív v obl.ramena a lakťa
13t10.3↔	Biopsia s incíz.svalov a mäkk.tkanív v obl.predlaktia a ruky
13t10.4	Biopsia s incíziou svalov a mäkk.tkanív v obl.trupu
13t10.5↔	Biopsia s incíziou svalov a mäkk.tkanív v obl.stehna
13t10.6↔	Biopsia s incíziou svalov a mäkk.tkanív v obl.predkolenia
13t10.7↔	Biopsia s incíziou svalov a mäkk.tkanív v obl.nohy
13t10.x↔	Biopsia s incíziou ostat.svalov a mäkk.tkanív
13t20.0	Biopsia s incíz.skapuly, klavikuly, costae, sterna
13t20.1↔	Biopsia s incíziou humeru
13t20.2↔	Biopsia s incíziou radia a ulny
13t20.3↔	Biopsia s incíz.karpál., MTC a falangeál.kostí ruky
13t20.4	Biopsia s incíziou chrbtice
13t20.5	Biopsia s incíziou panvy
13t20.6↔	Biopsia s incíziou femuru a pately
13t20.7↔	Biopsia s incíziou tibie a fibuly
13t20.8↔	Biopsia s incíz. tarzál., MTT a falangeál.kostí nohy
13t30.b	Biopsia s incíz.v obl.inej burzy
13x01	Biopsia s incíziou ostat.orgánov krku
14v11	Diagnostická laparoskopia
31314.19	Endosonografia brucha, laparoskopická sonografia
31314.29	Endosonografia brucha, laparoskopická sonografia s kontrastn
31314.39	Endosonografia brucha, laparoskopická sonografia s elastogra
5a19t	Stereotaktická implantácia rádioaktívneho izotopu
5a30f	Impl.liek.pumpy na intratekál.aplik.liečiva do miech.kanála
5a310.10	Impl.liek.pumpy intrat/epidurál.pod.liek:l.pum.s konš.priet.
5a310.11	Impl.liek.pump.intratek/epidurál.pod.liek:progr.liek.pumpa
5a310.1x	Impl.liek.pumpy a intratek./epidurál.podávanie liek:ost.
5a310.2	Vytvorenie podkožného rezervoára
5a407.4	Sympatektómia,laparoskopicky
5a407.5	Sympatektómia,videoskopicky
5a408.1	Torakálna sympatektómia,torakotomicky
5a408.2	Torakálna sympatektómia,torakoskopicky
5a408.3	Torakál.sympatektómia,perkután.pod kontrolou C-ramena
5a409.0	Lumbálna sympatektómia,otvorene chirurgicky
5a409.3	Lumbál.sympatektómia,perkután.pod kontrolou C-ramena
5b110	Incízia v oblasti štítnej žľazy bez ďalších výkonov
5b111	Drenáž v oblasti štítnej žľazy
5b112	Revízia,prieskum v oblasti štítnej žľazy
5b320.1↔	Laparotomická adrenalektómia u ženy bez ovarektómie
5b320.2↔	Lumbotomická adrenalektómia u ženy bez ovarektómie
5b320.4↔	Laparoskopická adrenalektómia u ženy bez ovarektómie
5b320.x↔	Adrenalektómia u ženy bez ovarektómie, ostatné
5b321.1↔	Laparotomická adrenalektómia u ženy s ovarektómiou
5b321.2↔	Lumbotomická adrenalektómia u ženy s ovarektómiou
5b321.4↔	Laparoskopická adrenalektómia u ženy s ovarektómiou
5b321.x↔	Adrenalektómia u ženy s ovarektómiou,ostatné
5b322.1↔	Zbytková adrenalektómia,laparotomicky
5b322.2↔	Zbytková adrenalektómia,lumbotomicky
5b322.4↔	Zbytková adrenalektómia,laparoskopicky
5b322.x↔	Zbytková adrenalektómia,ostatné
5b323.1↔	Laparotomická adrenalektómia u muža
5b323.2↔	Lumbotomická adrenalektómia u muža
5b323.4↔	Laparoskopická adrenalektómia u muža
5b323.x↔	Adrenalektómia u muža, ostatné
5c210.0↔	Povrch.excízia chor.tk.oč.viečka bez zasiahn. okraja viečka
5c210.1↔	Povrch.exc.chor.tk.oč. viečka so zasiahn. okraja viečka
5c211.0↔	Povrch.excí.ch.tk.oč.viečka histogr.kontr.b.zas.okr.viečka
5c211.1↔	Povrch.excí.ch.tk.oč.viečka histogr.kontrol.so zas.okr.viečka
5c212.0↔	Hlboká exc.chor.tk.oč.viečka bez zasiahnutia okraja viečka
5c212.1↔	Hlboká exc.chor.tk.oč.viečka so zasiahnutím okraja viečka

5c213.0↔	Hlb.exc.ch.tk.oč.viečka histogr.kontr.bez zasiah.okr.viečka
5c213.1↔	Hlb.exc.ch.tk.oč.viečka histogr.kontr.so zas.okraja viečka
5c220.0↔	Tarsorhafia bez excízie okraja viečka
5c220.1↔	Tarsorhafia s excíziou okraja viečka
5c221↔	Mediálna kantopexia
5c222↔	Laterálna kantopexia
5c223↔	Kantotómia
5c224.0↔	Korekčná operácia v oblasti epikantu,Y-V plastika
5c224.1↔	Korekčná operácia v oblasti epikantu,dvojitá Z-plastika
5c224.x↔	Korekčná operácia v oblasti epikantu,ostatné
5c225↔	Otvorenie tarsorhafie
5c22x↔	Operácie na kantuse a epikantuse,ostatné
5c234↔	Korekč.OP entropia a extropia transplant.al.implantáciou
5c235↔	Kor.OP entropia a extropia plastikou s posun/záhyb
5c250.0↔	Uzáv.povrch.defektov oč.viečka sutúrou bez zasiah.okr.viečka
5c250.1↔	Uzáv.povrch.defektov oč.viečka sutúrou so zasiah.okraja vieč
5c251.0↔	Uzáver hlb.defekt.oč.viečka sutúrou b.zasiah.okraja viečka
5c251.1↔	Uzáver hlb.defekt.oč.viečka sutúrou so zasiah.okraja viečka
5c252↔	Sutúra avulzie očného viečka
5c25x↔	Sutúra očného viečka, ostatné
5c260.0↔	Iná rekonštr.oč.viečok, plastikou kož.lalokom posunom kože
5c260.1↔	Iná rekonštr.oč.viečok, plast.kož.lalok. pootoč.kože
5c260.2↔	Iná rekonštr.oč.viečok, plast.kož.lalok. pretoč.kože
5c260.x↔	Iná rekonštr.oč.viečok, plast.kož.lalokom, ostat.
5c261.0↔	Iná rekonštr.oč.viečok, plast.s presun.okr.viečka s kantotóm.
5c261.1↔	Iná rekon.oč.viečok,plast.s presun.okr.viečka s oblúk.posun.
5c261.x↔	Iná rekonštr.oč.viečok, plast.s presunom okr.viečka, ostat.
5c262.0↔	Iná rekonštrukcia očných viečok:transplantáciou kože
5c262.1↔	Iná rekonštrukcia očných viečok:transplantáciou sliznice
5c262.2↔	Iná rekonštrukcia očných viečok:transplantáciou uzlíka
5c262.3↔	Iná rekonštr.očných viečok:transplant. sliznice a uzlíka
5c262.4↔	Iná rekonštr.očných viečok:transplant.aloplastickým mat.
5c262.x↔	Iná rekonštrukcia očných viečok:transplantáciou, ostatné
5c263.0↔	Iná rekonštr.oč.viečok: tarsokonjuktivál.transplant.stopk.lal.
5c263.1↔	Iná rekonštr.oč.viečok: tarsokonjuktivál.transplant. voľne
5c263.2↔	Iná rekonštr.oč.vieč: tarsokonjuktivál.transpl.tarsomarginál.
5c263.x↔	Iná rekonštr.oč.viečok:tarsokonjuktiv.transplantátom,ost.
5c264.0↔	Iná rekonštr.oč.viečok:plast.posunom a rot.vieč:rot.líc.pl.
5c264.1↔	Iná rekonštr.oč.viečok:pl.pos.a rot.vieč:pl.s pres.a uzáv.
5c264.2↔	Iná rekonštr.oč.vieč:pl.pos.a rot.v:náh.hor.vie.pl.dol.vie.
5c264.x↔	Iná rekonštr.oč.viečka:plast.posunom a rotáciou viečka ost.
5c265.0↔	Rekonštrukcia uhla očného viečka, mediálne
5c265.1↔	Rekonštrukcia uhla viečka, laterálne
5c266↔	Otvorenie očných viečok po ich rekonštrukcii
5c26x↔	Iná rekonštrukcia očných viečok, ostatné
5c270↔	Elevácia obočia
5c271↔	Blefaroplastika horného viečka
5c272↔	Blefaroplastika dolného viečka
5c273↔	Odstránenie tukového prolapsu orbity
5c280.0↔	Vertikál.predĺženie horného viečka Z-plastikou
5c280.1↔	Vertikálne predĺženie horného viečka transplantátom
5c280.2↔	Vertikál.predĺž.hor.viečka recesiou retraktora hor.viečka
5c280.3↔	Vertik.predĺž.hor.viečka ektómiou Muller.svalov [m.tars.s]
5c280.x↔	Vertikálne predĺženie horného viečka,ostatné
5c281↔	Vertikálne predĺženie dolného viečka
5c28x↔	Vertikálne predĺženie viečka,ostatné
5c290↔	Fixácia závaží na očnom viečku
5d001.10↔	Incízia ušnice
5d001.11↔	Incízia othematómu
5d002.1↔	Odstránenie preaurikulárnej fistuly
5d002.2↔	Odstránenie preaurikulárnej cysty
5d002.3↔	Excízia fistuly ušnice
5d002.4↔	Excízia lézie ušnice
5d003.1↔	Parciálna resekcia ušnice postihnutej nádorom
5d003.2↔	Radikálna resekcia ušnice bez rekonštrukcie
5d004.20↔	Rekonštr.chýb./malform.ušnice autológ.materiálom
5d004.21↔	Rekonštr.chýbajúcej/malform.ušnice alogén.mat.
5d004.23↔	Rek.chýb./malform.lalôčika ušnice autológ.mat.
5d004.2x↔	Rek.chýb./malformovanej ušnice, ostatné
5d005.1↔	Náhrada chýb./malform.ušnice autológ.materiálom
5d005.x↔	Náhrada chýb./malform.ušnice, iná
5d007.1↔	Aurikuloplastika jednostranná
5d007.2	Aurikuloplastika obojstranná
5d008.1↔	Krytie defektu ušnice rekonštr.miestnym lalokom
5d008.2↔	Krytie defektu ušnice rekonštr.ostrovček.lalokom
5d200.1↔	Incízia abscesu vonkajšieho zvukovodu
5d200.2↔	Odstr.1 al.viac.polypov zo zvukov/z bubienk.a trepanač.dut.
5d200.3↔	Resekcia hyperostózy alebo osteómu vonkaj.zvukovodu
5d200.40↔	Res.ohranič.nádoru vonkaj.zvukovodu (bez ďal.opatrení)
5d200.41↔	Res.ohranič.nádoru vonkaj.zvukovodu s res.kost.zvukovodu
5d201.1↔	Operácia stenózy vonkajšieho zvukovodu
5d201.2↔	Meatoplastika, kanaloplastika
5d201.3↔	OP vrodenej atrézie vonkajšieho zvukovodu
5d201.4↔	OP vrodenej duplikatúry vonkajšieho zvukovodu
5d300.6↔	Plastika Eustach.t.transorál./transnasál.prístup.
5d305.4	Obliterácia otvorenej trepanačnej dutiny
5d404	Prerušenie vestibulárneho nervu
5d405.1↔	Uzáv.dehiscent.hor.polkruh.kanál.prístupom cez str.jamu
5d405.3↔	Uzáver likvorovej fistuly do stredného ucha
5f100	Excízia lézie vonkajšieho nosa
5f101	Excízia lézie nosovej dutiny
5f102	Resekcia rinofýmy
5f103	Exstirpácia solitárneho polypu z nosa
5f104	Exstirpácia nosových polypov endoskopicky
5f105	Exstirpácia papilómu nosa
5f106	Endoskop.endonazál.resekcia nádoru nosa
5f107	Extrakcia penetrujúceho cudz.telesa z nosa
5f108	Disekcia synechií nosovej dutiny
5f109	Resek.nádoru vonk.nosa primár.zošitím
5f110	Rekonštr.defektu vonk.nosa otočným lalokom
5f111	Vytvorenie nosa lokálnymi lalokmi
5f112.0	Rekonštrukcia nosa:vzdialenými lalokmi
5f112.1	Rekonštrukcia nosa mikrovaskulárnymi lalokmi
5f113	Korekcia skeletu rázštepového nosa
5f114	Korekcia mäkkých častí rázštepového nosa
5f115↔	Korekcia nozdier rázštepového nosa
5f116	Operácia vrod.stenózy apertúra piriformis
5f117	Otvorenie choanálnej atrézie
5f118↔	Korekcia stenózy nosového vchodu
5f119.1	Korekcia nosového krídla excíziou kože
5f119.x	Korekcia nosového krídla iným spôsobom
5f11b.0↔	Korek.poklesnut.a deformov.nos.krídla pom.kost.štepu
5f11b.1↔	Korek.poklesnut.a deformov.nos.krídla pom.allomateriálu
5f11b.2	Korekcia poklesnutého a deformovaného nosového krídla pomoco
5f11c.0	Sek.korek.krídla nosa/spod.nosa po rázšt:s pou.kost.štepu
5f11c.1	Sekund.korek.krídla nosa/spod.nosa po rázšt:s pou.allomat.
5f121.0	Repozícia zlomeniny vonk.nosa chirurgickou intervenciou
5f195	Incízia abscesu nosa
5f200	Septorinoplastika
5f201	Septorinoplastika otvoreným prístupom
5f202	Revízia po septorhinoplastike
5f204	Extrakorporálna rekonštrukcia nosového septa
5f205	Septoplastika podľa Cottleho
5f206	Revízia po septoplastike
5f207.1	Uzáver perforácie nosového septa implantátom
5f207.2	Uzáver perforácie nosového septa lokálnymi lalokmi
5f207.x	Uzáver perforácie nosového septa,iný
5f20a	Saundersova dermoplastika nosového septa
5f210	Repozícia nosového septa
5f211	Otvorená repozícia fraktúry nosového septa
5f290	Excízia z nosového septa
5f291	Incízia a evakuácia hematómu/abscesu nos.septa
5g10b	Sutúra extrakčnej rany
5g200	Excízia mäkkých tkanív
5g201.1	Intraorálna incízia dentogénneho abscesu
5g201.2	Extraorál.incízia submandibulár.a submentál.abscesu
5g20e	Osteoplastika alveolár.výbežku distrakciou
5g20g.1	Trepanácia alveolu v oblasti apexu zuba
5g20g.x	Trepanácia alveolu:iná

5g20h.1	Resekcia alveolu pri rázštepe
5g20h.x	Resekcia alveolu,iná
5g20k	Kortikotómia alveolu v okolí zuba
5g20m.0	Repoz.fragm.alv.,alv.výbež.v rozs.1 kvadr.s jednoduch.fix.
5g20m.1	Repoz.fragm.alv.,alv.výbež.v rozs.oboch kvadr.s jednod.fix.
5g20m.2	Repoz.fragm.alv.,alv.výbež.v rozs.1 kvadrantu s ostesynt.
5g20m.3	Repoz.fragm.alv.,alv.výbež.v rozs.oboch kvadr.s ostesyntéz.
5g20n	Zatv.repoz.a fixácia zlom.alveolu v rozsahu 1sextantu
5g220.0	Alveoloplast.s použ.kožného/sliznicového štepu
5g220.1	Alveoloplast.s použ.kost.štepu/cudz.mat.
5g220.2	Alveoloplast.s pou.kost.štepu využ.biomed.technológií
5g222.2	Osteoplast.alveol.výbežku autológ.kost.štepom
5g222.3	Osteoplast.alveol.výbežku alogén.kost.štepom
5g223	Vestibuloplastika
5g224	Rekonštrukcia dentoalveolárneho oblúka
5g225↔	Oper.rázštepu dentoalveolár.oblúka jednostranne
5g226↔	OP rázštepu dentoalv.obl.mukoperiostál.lalokom 1-str.
5g227	Prim.plast.oroantrál.komun.mobiliz.vestib.mukoperiost.lal.
5g228	Sek.plast.oroantrál.komunik.mobiliz.palatinál/iným lalok.
5g229.1	Plastika oroantrálnej komunikácie
5g229.2	Plastika oronazálnej komunikácie
5g22a	Egalizácia alveolárneho výbežku
5g22b	Repoz.fragment.alveolu/alveolár.výbežku
5g22c	Poextrakčná korekcia alveolu intrúziou
5g22d.1	Zväčšenie alveolu v obl. jedného sextantu
5g22d.2	Zväčšenie alveolu v obl.dvoch sextantov
5g22d.3	Zväčšenie alveolu v oblasti troch sextantov
5g22e.1	Rekonštrukcia alveolov jednostranne
5g22e.2	Rekonštrukcia alveolov obojstranne
5g22f	Orálna alveoloplastika
5g511	Rekonštrukcia pery miestnym lalokom
5g512↔	Rekonštrukčná OP 1/3 pery lalok.plastikou
5g513↔	Rekonštrukčná OP 1/2 pery lalok.plastikou
5g514	Rekonštrukcia pery dvoma /viacerými miest.lalokmi
5g515	Rekonštrukcia pery vzdialeným lalokom
5g516	Rekonštrukcia pery voľným mikrovaskulár.lalokom
5g517.11	1-str.cheilosutúra pery pri rážšt. s alveopl.mukoperiostál.l.
5g517.12	1-str.cheilosutúra pery pri rážšt.s prim.korekciou nosa
5g517.1x	Jednostranná cheilosutúra pery pri rázštepe,ostatné
5g517.21	Obojstr.cheilosutúra pery pri rážšt.s alveopl.mukoperios.l.
5g517.22	Obojstr.cheilosutúra pery pri rážšt.s prim.korekciou nosa
5g517.2x	Obojstranná cheilosutúra pery pri rázštepe,iná
5g518.1	Korekcia pery po cheilosutúre Z plastikou
5g518.2	Korekcia pery po cheilosúture V-Y posunom
5g518.3	Korekcia pery po cheilosutúre resutúrou
5g519.1	Sekundárne operácie pery po operácii rázštepov
5g519.2	Sek.OP pery a podnebia po operácii rázštepov
5g521.1	Parciálna resekcia hornej pery
5g521.2	Parciálna resekcia dolnej pery
5g522	Excízia lézie pery
5g523	Subtotálna resekcia pery
5g524	Totálna resekcia pery
5g530.1	Zmenšenie pery excíziou
5g530.2	Zmenšenie pery W-Y posunom/i.miest.lalok.plastikou
5g531.3	Zväčšenie pery aloplastickým materiálom
5g531.4	Zväčšenie pery autológnym materiálom
5g531.8	Zväčšenie pery injektovateľným autológnym tukom
5g904	Excízia spodiny dutiny ústnej
5g905	Plicektómia
5g906↔	Excízia lézie líca
5g907	Probatórna excízia z dutiny ústnej a faryngu
5g908	Exenterácia spodiny dutiny ústnej jednostranne
5g909	Totálna exenterácia spodiny dutiny ústnej
5g90a	Incízia a drenáž spodiny dutiny ústnej
5g90b	Parciálna resekcia spodiny dutiny ústnej
5g90v	Mikrovaskul.transplantácia svalu v tvár.obl.
5g912↔	Sekundárna rekonštr.podnebia po oper.pre rázštep
5g913	Rekonštrukcia rázštepu podnebia s použ.faryngeál.laloka
5g914	Cheilosutúra a palatoplast.kombi.rázštepu pery a podnebia
5g919.1	Uzáv.oronazál.kom.pri rázštepe podnebia priamou sutúrou
5g919.2	Uzáver oronazálnej kom.pri rázštepe podnebia miest.lal.pl.
5g919.4	Uzáv.oronazál.komun.pri rázštepe podn.mikrovask.voľ.lalok
5g919.7	Repalatoplastika uzáv.oronazál.kom.pri rázštepe podnebia
5h104	Sekundárna punkcia hypofaryngu
5h105	Excízia z nádoru hypofaryngu
5h302.21	Chirurgické uzavretie tracheostómie
5h302.23	Uzavretie fistuly po tracheotómii
5j411.00	Uz.bronchopleurál.fistuly,torakotomicky bez použ.svork.
5j411.01	Uz.bronchopleurál. fistuly,torakotomicky s použ.svork.
5j411.1	Uzáver bronchopleurálnej fistuly,bronchoskopicky
5j411.20	Uz.bronchopleurál.fistuly, torakoskopicky bez pou.svork.
5j411.21	Uzáver bronchopleurál.fistuly,torakoskop.s použ.svork.
5j514.0	Otvorená chirurgická mediastinálna lymfadenektómia
5j514.1	Endoskopická mediastinálna lymfadenektómia
5j514.2	Transcervik.extenzív.mediastinálna lymfadenektómia
5j523.1↔	Exstirp.nádoru hrudnej steny bez resekcie rebra, torakotom.
5j523.2↔	Exstirp.nádoru hrud.steny bez resekcie rebra,torakoskopicky
5j547.1	Stabilizácia hrudníka bez použ.osteosynt.mat
5j547.2	Stabilizácia hrudníka s použitím osteosyntetického materiálu
5j552	Implantácia bránicového ventilačného stimulátora
5j902	Retorakotómia,resternotómia,reoperácia v torakochirurgii
5k702	Perikardiotómia a kardiotómia:perikardiálna adheziolýza
5k784.0	Korekt.polohy prístr:kardiostimulátor b.n.
5k784.1	Korekt.polohy prístr:kardiostim.s 1-dutin.stimul.
5k784.2	Korekt.polohy prístr:kardiostim.s 2-dutin.stimul.
5k784.3	Korekt.polohy prístr:kardiosti.s biventrik.resynchron.stim.
5k784.4	Korekt.polohy prístr:defibril.s 1-dutin.stimul.
5k784.5	Korekt.polohy prístr:defibrilátor s 2-dutin.stimul.
5k784.6	Korekt.polohy prís:defibri.s biventrik.resynchr.stim.
5k784.7	Korekt.polohy prístr:záznamník EKG
5k784.a	Korektúra polohy prístroja, defibrilátor s podkož.elektródou
5k784.x	Korektúra polohy prístroja:ostatné
5l502.10	Vytv.radiocefalickej A-V fistuly(Cimino - Brescia)
5l502.11	Vytv.radiocefal.A-V fistuly(fossa tabatiere- snuff box)
5l502.2	Vytv.A-V fistuly na predlaktí HK (R-C, R-B, U-C, U-B)
5l502.30	Vytv.brachiokubitál.A-V fistuly (sec.Gracz sec. Konner)
5l502.31	Vytv.brachiokubitál.A-V fistuly na v.basilica
5l502.32	Vytv.brachiokubitál.A-V fistuly na v.cephalica
5l502.40	Vytv.A-V fistuly s transpozíciou v. basilica na predlaktí
5l502.41	Vytv.A-V fistuly s transpozíciou v. basilica na axile
5l502.50	Vytvorenie A-V fistuly pomocou autológnej cievy
5l502.51	Vytvorenie A-V fistuly pomocou allogénnej cievy
5l502.6	Vytv. A-V fistuly na HK pom.protetického materiálu
5l502.70	Vytv.A-V fistuly na DK pom. protetického materiálu
5l502.71	Vytv.A-V fistuly na DK s transpozíciou VFS
5l502.72	Vytv.A-V fistuly na DK s transpozíciou žily
5l502.73	Vytv.A-V fistuly na DK pom. cievnej protézy
5l514.2	Bajpasové OP aorty pom.žily:aortoaortálny bajp.
5l514.3	Bajpasové OP aorty pom.žily:aortoiliakálny bajp.
5l514.4	Bajpasové OP aorty pom.žily:aortoiliofemorál.bajp.
5l514.5	Bajpasové OP aorty pom.žily:aortofemorálny bajp.
5l514.6	Bajpasové OP aorty pom.žily:aortopopliteálny bajp.
5l515.1	Bajpas.OP a.iliaca a viscerál.aa.pom.žily:iliakoifemorál.bajp
5l515.2	Bajp.OP a.iliaca a viscer.aa.pom.žily:iliakopoplit.bez špecif.
5l515.3	Bajp.OP a.iliaca a viscer.aa.pom.žily:iliakopoplit.nad kolen.
5l515.4	Bajpas.OP a.iliaca a visce.aa.pom.žily:iliakopoplit.pod kol.
5l515.5	Bajpas.OP a.iliaca a viscerál.aa.pom.žily:iliakokrurál.bajp.
5l519	Bajpas.OP vény pomocou žily
5l524.2	Bajpas.OP aorty pomocou protézy:aortoaortál.bajp
5l524.3↔	Bajpas.OP aorty pomocou protézy:aortoiliakálny b.
5l524.4	Bajpas.OP aorty pomocou protézy:aortoiliofemorálny b.
5l524.5↔	Bajpas.OP aorty pomocou protézy:aortofemorálny bajp.
5l524.6↔	Bajpas.OP aorty pomocou protézy:aortopopliteálny
5l524.8↔	Bajpas.OP aorty pomocou protézy, aortobiiliakál.bajpas
5l524.9↔	Bajpas.OP aorty pom.protézy:aortobifemorál.bajpas
5l525.1↔	Bajpas.OP a.iliaca,viscerál.aa.p.protézy:iliakoifemorálny baj.
5l525.2↔	Bajpas.OP a.iliaca,viscerál.aa.p.protézy:iliakopopl.b.špecif.
5l525.3↔	Bajpas.OP a.iliaca,viscerál.aa.p.protézy:iliakopopl.nad kol.
5l525.4↔	Bajpas.OP a.iliaca,viscerál.aa.p.protézy:iliakopopl.pod kol.
5l525.5↔	Bajpas.OP a.iliaca,viscerál.aa.p.protézy:iliakokrurálny bajp.

5l529	Bajpas.OP žily pomocou protézy
5l540.0↔	Transpozícia bližšie neurčenej časti a. carotis
5l540.10↔	Transpozícia a. carotis communis a sinus caroticus
5l540.11↔	Transpozícia a. carotis comunis do a. subclavia
5l540.2↔	Transpozícia a. carotis interna extrakraniálnej časti
5l540.3↔	Transpozícia a. carotis externa
5l540.40↔	Transpozícia a. vertebralis extrakraniálnej časti
5l540.41↔	Transpozícia a. vertebralis do a. carotis comunis
5l540.42↔	Transpozícia a. vertebralis do a. subclavia
5l540.x↔	Transpozícia tepnách hlavy a krku, ostatné
5l542.0↔	Transpozícia a. ulnaris
5l542.1↔	Transpozícia arcus palmaris profundus
5l542.2↔	Transpozícia arcus palmaris superficialis
5l542.3↔	Transpozícia aa. digitales palmares communes
5l542.4↔	Transpozícia a. radialis
5l542.x↔	Transpozícia aa.predl.a ruky:ostatné
5l544.00↔	Transpozícia a. subclavia
5l544.01↔	Transpozícia a. subclavia do a.carotis com.
5l544.1↔	Transpozícia truncus brachiocephalicus
5l544.2↔	Transpozícia a. pulmonalis
5l544.x↔	Transpozícia aa.hrudníka:ostatné
5l545.0↔	Transpozícia bližšie neurčenej časti a. iliaca
5l545.1↔	Transpozícia a. iliaca externa
5l545.2↔	Transpozícia a. iliaca interna
5l545.x↔	Transpozícia aa.panvy a trupu:ostatné
5l546.0	Transpozícia a. hepatica
5l546.1	Transpozícia a. gastrica
5l546.2	Transpozícia a. lienalis
5l546.3↔	Transpozícia a. renalis
5l546.4	Transpozícia a. mesenterica superior
5l546.5	Transpozícia a. mesenterica inferior
5l546.x↔	Transpozícia viscerálnej tepny, ostatné
5l547.0↔	Transpozícia a. femoralis
5l547.1↔	Transpozícia a. profunda femoris
5l547.x↔	Transpozícia tepny stehna, ostatné
5l548.0↔	Transpozícia a. tibialis anterior
5l548.1↔	Transpozícia a. tibialis posterior
5l548.2↔	Transpozícia a. fibularis
5l548.x↔	Transpozícia tepny predkol.a nohy, ostatné
5l549	Transpozícia žily
5l54x↔	Transpozícia ciev, ostatné
5l550.0↔	Iné plast.rekonštrukcie a.carotis b.n.časti
5l550.1↔	Iné plast.rekonštrukcie a.carotis com.a sin.carotic.
5l550.2↔	Iné plast.rekonštrukcie a.car.int.extrakr.č.
5l550.3↔	Iné plast.rekonštrukcie a.carotis externa
5l550.4↔	Iné plast.rekonštrukcie a.vertebral.extrakr.č.
5l550.5↔	Iné plast.rekonštrukcie a.carotis s použ.stentu
5l550.x↔	Iné plast.rekonštr.aa.hlavy a krku,ost.
5l551.0↔	Iné plastické rekonštrukcie a.axillaris
5l551.1↔	Iné plastické rekonštrukcie a.brachialis
5l551.x↔	Iné plastické rekonštrukcie tepny ramena, ostatné
5l552.0↔	Iné plast.rekonštrukcie a.ulnaris
5l552.1↔	Iné plast.rekonštrukcie arc.palmaris prof.
5l552.2↔	Iné plast.rekonštrukcie arc.palmaris superf.
5l552.3↔	Iné plast.rekonštrukcie aa.digit.palm.comm.
5l552.4↔	Iné plast.rekonštrukcie a.radialis
5l552.5↔	Iné plast.rekonštrukcie r.carpalis palmaris
5l552.6↔	Iné plast.rekonštrukcie r.carpalis dorsalis
5l552.7↔	Iné plast.rekonštrukcie a.princeps pollicis
5l552.x↔	Iné plast.rek. aa.predlaktia a ruky,ostatné
5l554.0↔	Iné plastické rekonštrukcie a. subclavia
5l554.1↔	Iné plast.rekonštr.truncus brachiocephalicus
5l554.2↔	Iné plastické rekonštrukcie a. pulmonalis
5l554.x↔	Iné plastické rekonštrukcie tepny hrudníka,ostatné
5l555.0↔	Iné plastické rekonštrukcie aa. lumbales
5l555.1↔	Iné plastické rekonštrukcie b.n.časti a. iliaca
5l555.2↔	Iné plastické rekonštrukcie a. iliaca communis
5l555.3↔	Iné plastické rekonštrukcie a. iliaca externa
5l555.4↔	Iné plastické rekonštrukcie a. iliaca interna
5l555.x↔	Iné plastické rekonštrukcie tepny panvy a trupu,ost.
5l556.0	Iné plastické rekonštrukcie truncus coeliacus
5l556.1	Iné plastické rekonštrukcie a. hepatica
5l556.2	Iné plastické rekonštrukcie a. gastrica
5l556.3	Iné plastické rekonštrukcie a. lienalis
5l556.4↔	Iné plastické rekonštrukcie a. renalis
5l556.5	Iné plastické rekonštrukcie a. mesenterica super.
5l556.6	Iné plastické rekonštrukcie a. mesenterica infer.
5l556.x↔	Iné plast.rekonštrukcie viscerál.tepien, ostatné
5l557.0↔	Iné plastické rekonštrukcie a. femoralis
5l557.1↔	Iné plastické rekonštrukcie a. profunda femoris
5l557.2↔	Iné plastické rekonštrukcie a. poplitea
5l557.x↔	Iné plastické rekonštrukcie tepny stehna,ost.
5l558.0↔	Iné plastické rekonštrukcie a. tibialis anterior
5l558.1↔	Iné plastické rekonštrukcie aa. recurrentes
5l558.2↔	Iné plastické rekonštrukcie a. dorsalis pedis
5l558.3↔	Iné plastické rekonštrukcie a. tibialis posterior
5l558.4↔	Iné plastické rekonštrukcie a. fibularis
5l558.5↔	Iné plastické rekonštrukcie a. plantaris medialis
5l558.6↔	Iné plastické rekonštrukcie a. plantaris lateralis
5l558.x↔	Iné plast.rekonštr.tepny predkolenia a nohy,ost.
5l559.0↔	Iné plastické rekonštrukcie v. femoralis
5l559.1↔	Iné plastické rekonštrukcie v. poplitea
5l559.2	Iné plastické rekonštrukcie v. portae
5l559.3↔	Iné plastické rekonštrukcie v. gastrica
5l559.4	Iné plastické rekonštrukcie v. lienalis
5l559.5	Iné plastické rekonštrukcie v. mesenterica super.
5l559.6	Iné plastické rekonštrukcie v. mesenterica infer.
5l559.7	Iné plastické rekonštrukcie vv. hepaticae
5l559.8↔	Iné plastické rekonštrukcie v. renalis
5l559.9↔	Iné plastické rekonštrukcie v. jugularis
5l559.a↔	Iné plastické rekonštrukcie v. pulmonalis
5l559.b↔	Iné plastické rekonštrukcie v. subclavia
5l559.c↔	Iné plastické rekonštrukcie v. axillaris
5l559.d↔	Iné plastické rekonštrukcie v. brachiocephalica
5l559.e	Iné plastické rekonštrukcie v. cava superior
5l559.f	Iné plastické rekonštrukcie v. cava inferior
5l559.g↔	Iné plastické rekonštrukcie v. iliaca communis
5l559.h↔	Iné plastické rekonštrukcie v. iliaca externa
5l559.i↔	Iné plastické rekonštrukcie v. iliaca interna
5l559.x↔	Iné plastické rekonštrukcie hĺbkových žíl, ost.
5l55x↔	Iné plast.rekonštukcie ciev:ostatné
5l570.1	Rev.v ciev.chir.pre krvác:revízia anastomóz
5l570.4	Rev.v ciev.chir.pre krv:odstr.cievneho graftu
5l571.1	Rev.v ciev.chir.pre infekciu:revízia anastomóz
5l571.4	Rev.v ciev.chir.pre infekciu:odstránenie cievneho graftu
5l591.9	Venózne valvuloplastiky
5m100	Exstirpácia lymfatickej uzliny
5m101	Exstirpácia supraklavikulárnych LU jednostranne
5m102↔	Exstirpácia axilárnych LU jednostranne
5m103	Exstirpácia lymfangiómu
5m104	Operácia lymfokély
5m106	Diagnostická excízia z nádoru mäkkých tkanív krku
5m120.0	Disekcia retroperitoneálnych LU:lpt.
5m120.3	Disekcia retroperitoneálnych LU:lsk.
5m121	Bloková disekcia inguinálnych LU:lpt.
5m122	Bloková disekcia cervikálnych LU:jednostranne
5m123	Totálna disekcia cervikálnych LU:jednostranne
5m124	Rozšírená disekcia cervikálnych LU:jednostranne
5m130	Exstirpácia viacerých LU z toho istého miesta
5m131	Selektívna disekcia cervikálnych LU jednostranne
5m132	Bloková disekcia supraklavikulárnych LU jednostranne
5m133↔	Bloková disekcia axilárnych LU jednostranne
5m134↔	Exenterácia axily,disekcia axily jednostranne
5m136.0	Disekcia supramezokolických lymfatických uzlín:laparot.
5m136.3	Disekcia supramezokolických lymfatických uzlín:laparos.
5m137.0	Disekcia inframezokolických lymfatických uzlín:laparot.
5m137.3	Disekcia inframezokolických lymfatických uzlín:laparos.
5m138.0	Disekcia iliakálnych lymfatických uzlín:laparot.
5m138.3	Disekcia iliakálnych lymfatických uzlín:laparos.
5m139	Disekcia inguinálnych LU (príp.ilioinguinálna disekcia)

5m13c	Bloková disekcia iných lymfatických uzlín
5m13d.0	Paraaortálna lymfadenektómia:laparot.
5m13d.3	Paraaortálna lymfadenektómia:laparos.
5m13d.8	Paraaortálna lymfadenektómia:roboticky
5m13e.0	Pelvická lymfadenektómia:laparotomicky
5m13e.3	Pelvická lymfadenektómia:laparoskopicky
5m13e.8	Pelvická lymfadenektómia:roboticky
5n410.0	Peranál.lok.exc.a deš.ch.tk.koneč:res.slučkou peranálne
5n410.7	Peranál.lok.exc.a deš.ch.tk.koneč:res.sluč.esk-mikroch.
5n410.x	Peranál.lok.exc.a deš.ch.tk.koneč:res.sluč:ost.
5n411.0	Peranál.lok.exc.a deš.chor.tk.koneč:submuk.excíz.peranál
5n411.7	Peran.lok.exc.a deš.chor.tk.koneč:subm.excí.esk-mikrch.
5n411.x	Peranál.lok.exc.a deš.chor.tk.koneč:submuk.excíz:ost.
5n418.0	Peran.excíz.c.steny chor.tk.konečn:lokál.peranál.
5n418.7	Peran.exc.c.steny chor.tk.konečn:lokál.esk-mikroch.
5n418.8	Peran.lok.excíz.celej steny chor.tk.koneč:[TAMIS]
5n418.x	Peranál.lok.excíz.celej steny chor.tk.konečníka:ost
5n419.0	P.lok.exc.c.st.chor.tk.koneč,cirk[manžet,segm.rs]:peranál.
5n419.7	P.lok.exc.c.st.chor.tk.koneč,cirk[manžet,segm.rs]:esk-mikrch.
5n419.x	P.lok.exc.c.st.chor.tk.koneč,cirk[manžet,segm.rs]:ost.
5n41a.7	P.lok.exc.c.st.chor.tk.koneč,cirk.intraperit[m,s.rs]:esk.mikr
5n41b.0	Peranál.cirkulár.exc.celej steny ch.tk.konečníka so stapler
5n41b.1	Peranál.semicirkul.exc.celej steny ch.tk.konečn.so stapler
5n431	Plastická rekonštrukcia konečníka
5n439	Rekonštrukcia konečníka, ostatné
5n43a	Sutúra anusu a sfinkterového aparátu po poranení
5n43b	Serkláž anusu a sfinkterového aparátu
5n43d	Sfinkterálna plastika anusu a sfinkterového aparátu
5n43e	Predlžovacia plastika anusu a sfinkterového aparátu
5n43g.0	Anoproktálna plast.anusu a sfin.apar:lpt.
5n43g.1	Anoprokt.plastika anusu a sfin.apar:perineál.
5n43g.2	Anoprokt.plast.anusu a sfin.apar:lsk.
5n43g.x	Anoprokt.plast.anusu a sfin.apar:ost.
5n440	Incízia chor.tk.anál.kanála/tk.perianál.obl.
5n441	Excízia chor.tk.anál.kanála/tk.perianál.obl.
5n449	Ost. incízia a excízia z tk.perianálnej oblasti
5n44a.0	Lokál.excízia ch.tk.análneho kanála
5n44a.1	Hlboká excízia ch.tk.análneho kanála
5n44a.2	Hlboká excíziach.tk.análneho kanála:čiast.res.svalstva
5n44a.x	Excízia ch.tk.análneho kanála:ostatné
5n44b	Lokál.deštrukcia ch.tk.análneho kanála:
5n450	Incízia análnej fistuly
5n451.0	Subkutánna excízia análnej fistuly
5n451.1	Intersfinkterická excízia análnej fistuly
5n451.2	Transsfinkterická excízia análnej fistuly
5n451.3	Suprasfinkterická excízia análnej fistuly
5n451.4	Extrasfinkterická excízia análnej fistuly
5n451.5	Submukózna excízia análnej fistuly
5n451.6	Subanodermálna excízia análnej fistuly
5n451.x	Excízia análnej fistuly, ostatné
5n452	Závitová drenáž análnej fistuly
5n453	Uzavretie análnej fistuly pomocou plugovej techniky
5n459	Operatívna liečba análnej fistuly, ostatné
5n470.0	Predná anorektoplastika pri anorektál.anomáliách:lpt.
5n470.1	Predná anorektoplastika pri anorekt.anomáliách:perineálna
5n470.x	Predná anorektoplastika pri anorektálnych anomáliách:iná
5n471.0	Zad.sag.anrektoplast.pri anorek.anom.[PSARP]:lpt.
5n471.1	Z.sag.anrektopl.pri anorekt.anom.[PSARP]:perineál.
5n471.x	Zad.sag.anrektopl.pri anorekt.anomál.[PSARP]:ost.
5n472.0	Zad.sag.anrktpl.[PSARP]s uzáv.fis.k močovopohl.sy:lpt.
5n472.1	Zad.sag.anorektpl.[PSARP]s uzáv.fis.k močovoph.sy:perineál.
5n472.x	Zad.sag.anorektpl.[PSARP]s uzáv.fis.k močovoph.sy:ost.
5n473.0	Zad.sag.anorektpl.[PSARP]s korekt.malf.vaginy.tk.lok.pôv:lpt.
5n473.1	Zad.sag.anorektopl.[PSARP]s kor.malf.vaginy.tk.l.p:perineál.
5n473.x	Zad.sag.anrktplast.[PSARP]s korekt.malf.vaginy.tk.l.p:ost.
5n474	Abdominoperin.plast.OP prieťahom pri anorekt.anomál.
5n475	Sakroabdominoperineál.plast.OP prieťah. pri anorekt.anom.
5n476	Análna perineálna plastika pri anorektálnych anomáliach
5n47x.0	Iná prim.plast.rekněstr.pri anorekt.anom:lpt.
5n47x.1	Iná prim.plast.rekněstr.pri anorekt.anom:perineál.
5n47x.x	Iná prim.plast.rekněstr.pri anorekt.anomál:ost.
5n590.0	Biopsia pečene, laparotomicky
5n590.2	Biopsia pečene, laparoskopicky
5n910	Biopsia peritonea:laparotomicky
5n911	Exploratívna laparotómia
5n913	Relaparotómia
5n914	Second-look-laparotómia
5n915	Exploratívna lumbotómia
5n916	Opakovaná lumbotómia
5n917	Biopsia peritonea laparoskopicky
5n91x	Laparotómia a lumbotómia, ostatné
5n920.1	Incízia brušnej steny:explorácia
5n920.3	Incízia brušnej steny:odstránenie cudz.t.
5n920.x	Incízia brušnej steny:ostatné
5n921	Excízia ch.zm.tk.brušnej steny
5n922	Omfalektómia chor.zm.tkaniva bruš.steny
5n923	Deštrukcia chorob.zmen.tk.brušnej steny
5n929	Excízia a deštrukcia ch.zm.tk.bruš.steny:iné
5n930	Sutúra brušnej steny po poranení
5n932.1	Plast.rekonštr.bruš.steny s autológnym materiálom
5n932.2	Plast.rekonštr.bruš.steny s aloplastickým materiálom
5n932.x	Plast.rekonštr.bruš.steny, ostatné
5n934.1	Plast.OP diastázy priamych bruš.sval.
5n934.2	Plast.OP diast.priam.br.sval.s OP umbil.hernie
5n93x	Plast.rekonštr.brušnej steny a peritonea:ostatné
5n991.1	Sekundárne uzavretie brušnej steny
5n991.2	Definitívne uzavretie brušnej steny
5o196↔	Drenáž lymfokély transplantovanej obličky
5o907.1	Radikál.paraaortál.lymfadenektómia v kombi.s inými OP:lpt.
5o907.2	Radikál.paraaortál.lymfadenekt.kombi.s inými OP:lumbt.
5o907.4	Radikál.paraaortál.lymfadenekt.kombi.s inými OP:lsk.
5o907.x	Radikál.paraaortál.lymfadenekt.kombi.s inými OP:ost.
5o908.1	Radik.panvová lymfadenektómia v kombi.s i.OP:lpt.
5o908.2	Radik.panvová lymfadenektómia v kombi.s i.OP:lumbt.
5o908.4	Radik.panvová lymfadenektómia v kombi.s i.OP:lsk.
5o908.x	Radik.panvová lymfadenektómia v kombi.s i.OP:iné
5p511	Lok.excízia chor.tk.penisu
5p512	Lok.deštrukcia chor.tk.penisu
5p51x	Lok.excízia a deštr.chor.tk.penisu:ost.
5p530	Sutúra penisu pri poranení
5p532	Plast.rekonštrukcia penisu pri zmene pohlavia
5p533	Úprava penoskrotálnej transpozície
5p534	Operácia zanoreného penisu
5p535	Operácia zlomeniny penisu
5p599	Replantácia na penise
5q012.0	Ovarektómia, laparotomicky
5q012.1↔	Ovarektómia:vag.lsk.asist.
5q012.4↔	Ovarektómia:lsk.
5q012.7↔	Ovarektómia:vag.
5q013.0↔	Rad.ovarektómia [sek.debulking-cytoredukcia]:lpt.
5q013.4↔	Rad.ovarektómia [sek.debulking-cytoredukcia]:lsk.
5q013.8↔	Rad.ovarektómia [sek.debulking-cytoredukcia]:rob.
5q030.0↔	Salpingoovariolýza:lpt.
5q030.4↔	Salpingoovariolýza:lsk.
5q030.8↔	Salpingoovariolýza:robot.
5q031.0↔	Adnexektómia:lpt.
5q031.4↔	Adnexektómialsk.
5q031.5↔	Adnexektómia:konv.z endoskopie na otv.ch.
5q031.7↔	Adnexektómia:vaginálne
5q031.8↔	Adnexektómia:robot.
5q220	Excízia z krčka maternice
5q221.0	Rad.trachelektómia a detekcia sentin.LU:lpt.
5q221.1	Rad.trachelektómia a det.sentin.LU:vag.lsk.asist.
5q221.4	Rad.trachelektómia a detekcia sentin.LU:lsk.
5q221.7	Rad.trachelektómia a detekcia sentin.LU:vag.
5q620.1	Excízia z pošvy
5q620.2	Exstirpácia nádoru pošvy
5q621	Kryonizácia v oblasti pošvy alebo vulvy
5q691	Kolpost.intersex.malf.,Prader IV.aV.s uz.sin-vag./uretrov.fist
5q692	Kolpost.pri intersex.malf.,Prader IV. a V.,plast.pošv.vchodu

5q693	Kolpostómia pri parc.aplázii distálnej č.pošvy
5q710	Incízia Bartolínskej žľazy
5q711	Marsupializácia Bartolínskej žľazy
5q712	Exstirpácia Bartolínskej žľazy
5q720.1	Excízia vulvy
5q720.2	Extirpácia nádoru vulvy
5q721	Elektrodiatermok.al.kryochir.zásah v obl.pošvy/vulvy
5q742	Skinning vulvektómia
5q790	Operácia synechií vulvy
5s224	Sagitálna osteotómia ramus mandibulae
5s225.0a↔	Posun.mandib.distr.s preťat.konti.vo vzost.ramene mandib.
5s225.0b↔	Posun.mandib.distr.po osteotóm.v horizont.ramene mandib
5s225.0c↔	Posun.process.alvol.mandibuly horiz.distrakc.po osteotóm.
5s298	Vertikálna osteotómia ramus mandibulae
5s300.0	Osteoplast.čeľustí a tvár.kostí s použ.autológ.transplant.
5s300.1	Osteoplast.čeľustí a tvár.kostí s použ.alotransplant.
5s300.2	Osteoplast.čeľustí a tvár.kostí s použ.biomed.transplantátov
5t303.6↔	O.ch.debridement:dist.radioulnárny kĺb
5t303.8↔	O.ch.debridement:radiokarpálny kĺb
5t303.9↔	O.ch.debridement:ulnokarpálny kĺb
5t304.6↔	O.ch.parciál.synovektómia:dist.radioulnár.kĺb
5t304.8↔	O.ch.parciál.synovektómia:radiokarpálny kĺb
5t304.9↔	O.ch.parciál.synovektómia:ulnokarpálny kĺb
5t305.6↔	O.ch.totálna synovektómia:dist.radioulnár.kĺb
5t305.8↔	O.ch.totálna synovektómia:radiokarpálny kĺb
5t305.9↔	O.ch.totálna synovektómia:ulnokarpálny kĺb
5t307.6↔	O.ch.odstr.periartikulár.osifikácií:dist.radioulnár.kĺb
5t307.8↔	O.ch.odstr.periartikulár.osifikácií:radiokarp.kĺb
5t307.9↔	O.ch.odstr.periartikulár.osifikácií:ulnokarpál.kĺb
5t309.0↔	Otv.ch.exstirp.cysty(Baker.cysta):humerogl.kĺb
5t309.1↔	O.ch.exstirpácia cysty(Baker.cysta):akromioklavikul.kĺb
5t309.2↔	O.ch.exstirpácia cysty(Baker.cysta):torakoskapulár.kĺb
5t309.3↔	O.ch.exstirpácia cysty(Baker.cysta):sternoklavik.kĺb
5t309.4↔	O.ch.exstirpácia cysty(Baker.cysta):lakťový kĺb
5t309.5↔	O.ch.exstirpácia cysty(Baker.cysta):prox.radioulnár.kĺb
5t309.6↔	O.ch.exstirpácia cysty(Baker.cysta):dist.radioulnár.kĺb
5t309.8↔	O.ch.exstirpácia cysty(Baker.cysta):radiokarpál.kĺb
5t309.9↔	O.ch.exstirpácia cysty(Baker.cysta):ulnokarpálny kĺb
5t309.e↔	O.ch.exstirpácia cysty(Baker.cysta):iliosakrálny kĺb
5t309.f	Otv.ch.exstirp.cysty(Baker.cysta):symfýza
5t309.g↔	O.ch.exstirpácia cysty(Baker.cysta):bedr.kĺb
5t309.h↔	O.ch.exstirpácia cysty(Baker.cysta):kolen.kĺb
5t309.j↔	O.ch.exstirpácia cysty(Baker.cysta):prox.tibiofibulárny kĺb
5t309.k↔	O.ch.exstirpácia cysty(Baker.cysta):členk.kĺb h.
5t309.m↔	O.ch.exstirpácia cysty(Baker.cysta):členk.kĺb d.
5t309.n↔	O.ch.exstirpácia cysty(Baker.cysta):tarzálne kĺby
5t309.p↔	O.ch.exstirpácia cysty(Baker.cysta):tarzometatarz.kĺby
5t309.q↔	O.ch.exstirpácia cysty(Baker.cysta):metatarzofalang.kĺ.
5t309.r↔	O.ch.exstirpácia cysty(Baker.cysta):interfalang.kĺb n.
5t309.x	O.ch.exstirpácia cysty(Baker.cysta):ostatné kĺby
5t30c.6↔	O.ch.odstr.častí a zvyškov väzov:dist.radioulnr.kĺb
5t30c.8↔	O.ch.odstr.častí a zvyškov väzov:radiokarpálny kĺb
5t30c.9↔	O.ch.odstr.častí a zvyškov väzov:ulnokarpálny kĺb
5t30x.0↔	Iné otv.ch.revízie:humeroglenoidálny kĺb
5t30x.1↔	Iné otv.ch.revízie:akromioklavikulárny kĺb
5t30x.2↔	Iné otv.ch.revízie:torakoskapulárny kĺb
5t30x.3↔	Iné otv.ch.revízie:sternoklavikulárny kĺb
5t30x.4↔	Iné otv.ch.revízie:lakťový kĺb
5t30x.5↔	Iné otv.ch.revízie:prox.radioulnárny kĺb
5t30x.6↔	Iné otv.ch.revízie:dist.radioulnárny kĺb
5t30x.8↔	Iné otv.ch.revízie:radiokarpálny kĺb
5t30x.9↔	Iné otv.ch.revízie:ulnokarpálny kĺb
5t30x.e↔	Iné otv.ch.revízie:iliosakrálny kĺb
5t30x.f	Iné otv.ch.revízie:symfýza
5t30x.g↔	Iné otv.ch.revízie:bedr.kĺb
5t30x.h↔	Iné otv.ch.revízie:kolen.kĺb
5t30x.j↔	Iné otv.ch.revízie:prox.tibiofibulárny kĺb
5t30x.k↔	Iné otv.ch.revízie:členkový kĺb horný
5t30x.m↔	Iné otv.ch.revízie:členkový kĺb dolný
5t30x.n↔	Iné otv.ch.revízie:tarzálne kĺby
5t30x.p↔	Iné otv.ch.revízie:tarzometatarzálne kĺby
5t30x.q↔	Iné otv.ch.revízie:metatarzofalang.kĺ.
5t30x.r↔	Iné otv.ch.revízie:interfalangeálny kĺb n.
5t30x.x	Iné otv.ch.revízie:ostatné kĺby
5t310.6↔	O.ch.excizia chor.zmen.č.kĺb.chrup:dist.radioul.kĺb
5t310.7↔	O.ch.excizia chor.zmen.č.kĺb.chrup:kĺby ruky b.n.
5t310.8↔	O.ch.excizia chor.zmen.č.kĺb.chrup:radioparpálny kĺb
5t310.9↔	O.ch.excizia chor.zmen.č.kĺb.chrup:ulnokarpálny kĺb
5t318.7↔	O.ch.odobratie chrupavk.transplantátu:kĺby ruky b.n
5t319↔	Otv.chirur.resekcia discus triangularis
5t31c.6↔	O.ch.vyhlad.chrupav[chondroplast]:dist.radioulnár.kĺb
5t31c.7↔	O.ch.vyhlad.chrupav[chondroplast]:kĺby ruky
5t31c.8↔	O.ch.vyhlad.chrupav[chondroplast]:radiokarpálny kĺb
5t31c.9↔	O.ch.vyhlad.chrupav[chondroplast]:ulnokarpálny kĺb
5t31j.6↔	O.ch.impl.neindivid.metal.náhrady chrupav:d.radiou.k
5t31j.7↔	O.ch.impl.neindivid.metal.náhrady chrupav:kĺ.ruky
5t31j.8↔	O.ch.impl.neindivid.metal.náhrady chrupav:radiokar.k
5t31j.9↔	O.ch.impl.neindivid.metal.náhrady chrupav:ulnokarp.k
5t31x.6↔	Iné otv.chir.OP na kĺbe a menisk:dist.radioulnár.kĺb
5t31x.7↔	Iné otv.chir.OP na kĺbe a menisk:kĺby ruky b.n.
5t31x.8↔	Iné otv.chir.OP na kĺbe a menisk:radiokarpálny kĺb
5t31x.9↔	Iné otv.chir.OP na kĺbe a menisk:ulnokarpálny kĺb
5t405.6↔	ASK odstr.periartikul.kalcifikátov:dist.radioulnár.kĺb
5t405.8↔	ASK odstr.periartikul.kalcifikátov:radiokarpálny kĺb
5t405.9↔	ASK odstr.periartikul.kalcifikátov:ulnokarpálny kĺb
5t407.6↔	Artroskop.vlož.liek.nosiča:dist.radioulnár.kĺb
5t407.8↔	Artroskop.vlož.liek.nosiča:radiokarpálny kĺb
5t407.9↔	Artroskop.vlož.liek.nosiča:ulnokarpálny kĺb
5t408.6↔	Artroskop.odstr.liek.nosiča:dist.radioulnár.kĺb
5t408.8↔	Artroskop.odstr.liek.nosiča:radiokarpálny kĺb
5t408.9↔	Artroskop.odstr.liek.nosiča:ulnokarpálny kĺb
5t409.6↔	ASK resek.č.ligament,zbytkov ligament:dist.radioulná.kĺb
5t409.8↔	ASK resek.č. ligament,zbytkov ligament:radiokarpálny kĺb
5t409.9↔	ASK resek.č.ligament,zbytkov ligament:ulnokarpálny kĺb
5t412.6↔	Artroskop.parc.synovektómia:dist.radioulnár.kĺb
5t412.8↔	Artroskop.parc.synovektómia:radiokarpálny kĺb
5t412.9↔	Artroskop.parc.synovektómia:ulnokarpálny kĺb
5t413.6↔	Artroskop.totál.synovektómia:dist.radioulnár.kĺb
5t413.8↔	Artroskop.totál.synovektómia:radiokarpálny kĺb
5t413.9↔	Artroskop.totál.synovektómia:ulnokarpálny kĺb
5t414.6↔	ASK el.-term.dene.syn.a tk.kĺb.púz:dist.radioul.kĺb
5t414.8↔	ASK elektroterm.dener.syn.a tk.kĺb.púz:radiokar.kĺb
5t414.9↔	ASK el.-termote.den.syn.a tk.kĺb.púz:ulnokarpál.kĺb
5t41x.6↔	Iné ASK OP na synovii:dist.radioulnárny kĺb
5t41x.8↔	Iné artrosk.OP na synovii:radiokarpálny kĺb
5t41x.9↔	Iné artrosk.OP na synovii:ulnokarpálny kĺb
5t420.6↔	ASK excízia poškod.tk.kĺb.chrup:dist.radioulnár.kĺb
5t420.8↔	ASK excízia poškod.tk.kĺb.chrup:radiokarpálny kĺb
5t420.9↔	ASK excízia poškod.tk.kĺb.chrup:ulnokarpálny kĺb
5t429↔	ASK resekcia discus triangularis
5t42c.6↔	ASK vyhlad.chrupav[chondropl]:dist.radioulnár.kĺb
5t42c.8↔	ASK vyhlad.chrupav[chondropl]:radiokarpálny kĺb
5t42c.9↔	ASK vyhladenie chrup[chondropl]:ulnokarpálny kĺb
5t42d.6↔	ASK subch.otvorenie kosti:dist.radiouln.kĺb
5t42d.8↔	ASK subchon.otv.kosti:radiokarp.kĺb
5t42d.9↔	ASK subchondr.otv.kosti:ulnokarpál.kĺb
5t701.0↔	Incízie ohýbača zápästia
5t701.1↔	Incízie ohýbača prsta
5t701.2↔	Incízie ohýbača palca
5t701.3↔	Incízie vystierača zápästia
5t701.4↔	Incízie vystierača prsta
5t701.5↔	Incízie vystierača palca
5t703.0↔	Debridement ohýbača zápästia
5t703.1↔	Debridement ohýbača prsta
5t703.2↔	Debridement ohýbača palca
5t703.3↔	Debridement vystierača zápästia
5t703.4↔	Debridement vystierača prsta
5t703.5↔	Debridement vystierača palca
5t703.6↔	Debridement šľachových pošiev zápästia
5t703.7↔	Debridement šľachových pošiev prsta

5t703.8↔ Debridement šľachových pošiev palca
5t703.9↔ Debridement šľachových pošiev dlane
5t704.0↔ Excízia ohýbača zápästia
5t704.1↔ Excízia ohýbača prsta
5t704.2↔ Excízia ohýbača palca
5t704.3↔ Excízia vystierača zápästia
5t704.4↔ Excízia vystierača prsta
5t704.5↔ Excízia vystierača palca
5t705.3↔ Primárna sutúra vystierača zápästia
5t705.4↔ Primárna sutúra vystierača prsta
5t705.5↔ Primárna sutúra vystierača palca
5t707.0↔ Tenolýza ohýbača zápästia
5t707.1↔ Tenolýza ohýbača prsta
5t707.2↔ Tenolýza ohýbača palca
5t707.3↔ Tenolýza vystierača zápästia
5t707.4↔ Tenolýza vystierača prsta
5t707.5↔ Tenolýza vystierača palca
5t708.0↔ Tenodéza ohýbača zápästia
5t708.1↔ Tenodéza ohýbača prsta
5t708.2↔ Tenodéza ohýbača palca
5t708.3↔ Tenodéza vystierača zápästia
5t708.4↔ Tenodéza vystierača prsta
5t708.5↔ Tenodéza vystierača palca
5t70b.0↔ Skrátenie ohýbača zápästia
5t70b.1↔ Skrátenie ohýbača prsta
5t70b.2↔ Skrátenie ohýbača palca
5t70b.3↔ Skrátenie vystierača zápästia
5t70b.4↔ Skrátenie vystierača prsta
5t70b.5↔ Skrátenie vystierača palca
5t70d.0↔ Transplantácia ohýbača zápästia
5t70d.1↔ Transplantácia ohýbača prsta
5t70d.2↔ Transplantácia ohýbača palca
5t70d.3↔ Transplantácia vystierača zápästia
5t70d.4↔ Transplantácia vystierača prsta
5t70d.5↔ Transplantácia vystierača palca
5t70f.0↔ Výmena implantátu ohýbača zápästia
5t70f.1↔ Výmena implantátu ohýbača prsta
5t70f.2↔ Výmena implantátu ohýbača palca
5t70f.3↔ Výmena implantátu vystierača zápästia
5t70f.4↔ Výmena implantátu vystierača prsta
5t70f.5↔ Výmena implantátu vystierača palca
5t70g.0↔ Odstr.dens epistrophei implantátu ohýbača zápästia
5t70g.1↔ Odstránenie implantátu ohýbača prsta
5t70g.2↔ Odstránenie implantátu ohýbača palca
5t70g.3↔ Odstránenie implantátu vystierača zápästia
5t70g.4↔ Odstránenie implantátu vystierača prsta
5t70g.5↔ Odstránenie implantátu vystierača palca
5t70h.0↔ Plastika šľachy ohýbača zápästia
5t70h.1↔ Plastika šľachy ohýbača prsta
5t70h.2↔ Plastika šľachy ohýbača palca
5t70h.3↔ Plastika šľachy vystierača zápästia
5t70h.4↔ Plastika šľachy vystierača prsta
5t70h.5↔ Plastika šľachy vystierača palca
5t70j.0↔ Spájanie šliach (previazanie) ohýbača zápästia
5t70j.1↔ Spájanie šliach (previazanie) ohýbača prsta
5t70j.2↔ Spájanie šliach (previazanie) ohýbača palca
5t70j.3↔ Spájanie šliach (previazanie) vystierača zápästia
5t70j.4↔ Spájanie šliach (previazanie) vystierača prsta
5t70j.5↔ Spájanie šliach (previazanie) vystierača palca
5t70k.0↔ Refixácia ohýbača zápästia ku kosti vrát.kovovej kotvy
5t70k.1↔ Refixácia ohýbača prsta ku kosti vrátane kovovej kotvy
5t70k.2↔ Refixácia ohýbača palca ku kosti vrátane kovovej kotvy
5t70k.3↔ Refixácia vystierača zápästia ku kosti vrát.kov.kotvy
5t70k.4↔ Refixácia vystierača prsta ku kosti vrát.kov.kotvy
5t70k.5↔ Refixácia vystierača palca ku kosti vrát.kov. kotvy
5t70l.0↔ Perkutánna tenotómia ohýbača zápästia
5t70l.3↔ Perkutánna tenotómia vystierača zápästia
5t70m.0↔ Otvorená chirurgická tenotómia ohýbača zápästia
5t70m.1↔ Otvorená chirurgická tenotómia ohýbača prsta
5t70m.2↔ Otvorená chirurgická tenotómia ohýbača palca
5t70m.3↔ Otvorená chirurgická tenotómia vystierača zápästia
5t70m.4↔ Otvorená chirurgická tenotómia vystierača prsta
5t70m.5↔ Otvorená chirurgická tenotómia vystierača palca
5t70n.0↔ Tenotómia s obmedzeným prístupom ohýbača zápästia
5t70n.1↔ Tenotómia s obmedzeným prístupom ohýbača prsta
5t70n.2↔ Tenotómia s obmedzeným prístupom ohýbača palca
5t70n.3↔ Tenotómia s obmedzeným prístupom vystierača zápästia
5t70n.4↔ Tenotómia s obmedzeným prístupom vystierača prsta
5t70n.5↔ Tenotómia s obmedzeným prístupom vystierača palca
5t710.0↔ Incízie radiokarpálneho väzu vrátane drenáže
5t710.1↔ Incízie retinaculum flexorum vrátane drenáže
5t710.2↔ Incízie ostatných väzov zápästia vrátane drenáže
5t710.3↔ Incízie väzov stredoručia vrátane drenáže
5t710.4↔ Incíz.väzov metakarpofalang.kĺbov prstov ruky vrát.drenáže
5t710.5↔ Incízie väzov metakarpofalangeál.kĺbu palca vrát.drenáže
5t710.6↔ Incíz.väzov interfalangeál.kĺbov prstov ruky vrát.drenáže
5t710.7↔ Incíz.väzov interfalangeál.kĺbu palca vrát.drenáže
5t711.0↔ Prerušenie radiokarpálneho väzu
5t711.10↔ Prerušenie väzu retinaculum flexorum
5t711.11↔ Prerušenie väzu retinac.flex.s epineurolýzou n. medianus
5t711.2↔ Prerušenie ostatných väzov zápästia
5t711.3↔ Prerušenie väzov stredoručia
5t711.4↔ Prerušenie väzov metakarpofalangeál.kĺbov prstov ruky
5t711.5↔ Prerušenie väzov metakarpofalangeálneho kĺbu palca
5t711.6↔ Prerušenie väzov interfalangeálnych kĺbov prstov ruky
5t711.7↔ Prerušenie väzov interfalangeálneho kĺbu palca
5t712.0↔ Parciálna excízia radiokarpálneho väzu
5t712.1↔ Parciálna excízia retinaculum flexorum
5t712.2↔ Parciálna excízia ostatných väzov zápästia
5t712.3↔ Parciálna excízia väzov stredoručia
5t713.0↔ Totálna excízia radiokarpálneho väzu
5t713.1↔ Totálna excízia retinaculum flexorum
5t713.2↔ Totálna excízia ostatných väzov zápästia
5t713.3↔ Totálna excízia väzov stredoručia
5t714.0↔ Primárna sutúra radiokarpálneho väzu
5t714.1↔ Primárna sutúra retinaculum flexorum
5t714.2↔ Primárna sutúra ostatných väzov zápästia
5t714.3↔ Primárna sutúra väzov stredoručia
5t715.0↔ Sekundárna sutúra radiokarpálneho väzu
5t715.1↔ Sekundárna sutúra retinaculum flexorum
5t715.2↔ Sekundárna sutúra ostatných väzov zápästia
5t715.3↔ Sekundárna sutúra väzov stredoručia
5t716.0↔ Plast.rekonštr.radiokarpál.väzu s autológnym materiálom
5t716.1↔ Plast.rekonštr.retinaculum flexorum s autológ.materiálom
5t716.2↔ Plast.rekonštr.ostatných väzov zápästia s autológ.mat.
5t716.3↔ Plast.rekonštr.väzov stredoručia s autológnym materiálom
5t717.0↔ Plast.rekonštr.radiokarpál.väz:autológ.mat.a interlig.fix
5t717.1↔ Plast.rek.retinacul.flex:autol.mat.a interlig.fix
5t717.2↔ Plast.rek.ost.väzy zápästia:autol.mat.a interlig.fix
5t717.3↔ Plast.rek.väzy stredoručia:autol.mat.a interlig.fix
5t718.0↔ Plast.rek.radiokarp.väzu:autológ.mat.a transoseál.fix
5t718.1↔ Plast.rek.retinacul.flexorum:autol.mat.a transos.fix
5t718.2↔ Plast.rek.ost.väz.zápästia:autol.mat.a transoseál.fix
5t718.3↔ Plast.rek.väzy stredoručia:autol.mat.a transos.fixácioz
5t719.0↔ Odstr.transplantátu:radiokarpálny väz
5t719.1↔ Odstr.transpl:retinaculum flexorum
5t719.2↔ Odstr.transpl:ostatné väzy zápästia
5t719.3↔ Odstr.transplantátu:väzy stredoručia
5t719.4↔ Odstr.transpl:väzy metakarpofal.kĺbov prstov ruky
5t719.5↔ Odstr.transpl:väzy metakarpofalangeál.kĺbu palca
5t719.6↔ Odstr.transpl:väzy interfalangeál.kĺbov prst.ruky
5t719.7↔ Odstr.transpl:väzy interfalangeál.kĺbu palca
5t71a.0↔ Refixácia radiokarpál.väz ku kosti
5t71a.1↔ Refixácia retinaculum flexorum ku kosti
5t71a.2↔ Refix.ostat.väzov zápästia ku kosti
5t71a.3↔ Refixácia väz.stredoručia ku kosti
5t720.1↔ Otvorená chirurgická fasciotómia jedného prsta
5t720.2↔ Otvorená chirurgická fasciotómia viac ako 1 prsta
5t721.1↔ Perkutánna fasciotómia jedného prsta
5t721.2↔ Perkutánna fasciotómia viac ako jedného prsta

5t722.0↔ Parciálna fasciektómia izolovaná na dlani
5t722.3↔ Parciálna fasciektómia 1 alebo 2 prstov
5t723.0↔ Totálna fasciektómia izolovaná na dlani
5t723.4↔ Totálna fasciektómia 3 a viac prstov
5t724.1↔ Fasciektómia jedného prsta s jednou neurolýzou
5t724.2↔ Fasciektómia viac prstov s jednou neurolýzou
5t725.1↔ Fasciektómia jedného prsta s viacerými neurolýzami
5t725.2↔ Fasciektómia viac prstov s viacerými neurolýzami
5t726.1↔ Fasciektómia 1 prsta s 1 neurolýzou a s 1 arteriolýzou
5t726.2↔ Fasciektómia viac prstov s 1 neurolýzou a s 1 arteriolýzou
5t727.1↔ Fasciektómia 1 prsta s viac.neurolýzami a viac.arteriolýzami
5t727.2↔ Fasciekt.viac prstov s viac.neurolýzami a viac.arteriolýz.
5t728.1↔ Fasciektómia 1 prsta s artrolýz.(vr.neurolýzy a arteriolýzy)
5t728.2↔ Fasciekt.viac prstov s artrolýzou (vr.neurolýzy a arteriolýzy)
5t729.3↔ Parciálna dermofasciektómia
5t729.4↔ Celková dermofasciektómia
5t72a.3↔ Parciálna fasciolýza 1al.2 prstov inj.kolagen.clostr.histol.
5t72a.4↔ Celk.fasciolýza 3 a viac prst inj.kolagenázou clostr.histol.
5t72x.1↔ Ostatné operácie na fasciách dlane a prstov, 1 prst
5t730↔ Incízia svalov ruky
5t731↔ Čiastočné prerušenie svalov ruky
5t732↔ Totálne prerušenie svalov ruky
5t735↔ Desinzercia svalu ruky
5t736↔ Sutúra svalu ruky
5t737↔ Reinzercia svalu ruky
5t738↔ Transpozícia svalu ruky
5t739↔ Transplantácia svalu ruky
5t73a↔ Predĺženie svalu ruky
5t73b↔ Skrátenie svalu ruky
5t741.0↔ Exc.chor.tk.(vrát.kapsulektom):zápästie:1 zákrok
5t741.1↔ Exc.chor.tk.(vrát.kapsulektom):zápästie:viac.zákr.
5t741.3↔ Exc.chor.tk(kapsulekt):metakarpofal.kĺb:1 zákrok
5t741.4↔ Exc.chor.tk(kapsulekt):metakarpof.k:viac.zákr.
5t741.5↔ Exc.chor.tk(kapsulekt):interfal.kĺb ruky:1 zákrok
5t741.6↔ Exc.chor.tk(kapsulekt):interfal.kĺby 1 prst ruky:viac.zákrokov
5t741.7↔ Exc.chor.tk(kapsulek):interfal.kĺby viac.prst ruky:viac.zákr.
5t741.x↔ Exc.chor.tk.(vr.kapsulektomie):ost.kĺby ruky
5t743.0↔ Debridement zápästia:1zákrok
5t743.1↔ Debridement zápästia:viaceré zákroky
5t780.0↔ Distrakcia mäkkých častí presahujúce kĺb na ruke
5t780.1↔ Distrakcia mäkkých častí presahujúce kĺb na nohe
5t782.0↔ Res.zužuj.prstenca s plast.rekonšt.pri vrod.anomál.ruky
5t782.1↔ Res.zužuj.prstenca s plast.rekonštr.pri vrod.anomál.nohy
5t783.0↔ Redukcia mäkkých častí pri vrodených anomáliách ruky
5t783.1↔ Redukcia mäkkých častí pri vrodených anomáliách nohy
5t784.01↔ Prehĺb.komisúry s miest.lalok.plastikou pri vrod.anomál.ruky
5t784.0x↔ Prehĺbenie komisúry pri vrodených anomáliách ruky,ostatné
5t784.11↔ Prehĺb.komisúry s miest.lalok.plastikou pri vrod.anomál.nohy
5t784.1x↔ Prehĺbenie komisúry pri vrodených anomáliách nohy,ostatné
5t785.03↔ Uvoľ.kož.kontrakt.pri vrod.anom.ruky,m.lal.pl.a voľ.kož.tr.
5t785.0x↔ Uvoľ.kož.kont.pri vrod.anom.ruky,Z-pl.,W-pl.,i.miest.lal.plast.
5t785.13↔ Uvoľ.kož.kontr.pri vrod.anom.nohy,miest.lal.pl.a voľ.kož.trans
5t785.1x↔ Uvoľ.kož.k.pri vrod.anom.nohy,Zplast.Wplast,i.miest.lal.pl.
5t786.01↔ Rozpojenie mäkkých častí pri vrod.anom.ruky,miest.lal.pl.
5t786.03↔ Rozp.mäk.čas.pri vrod.anom.ruky,m.lal.pl.a voľ.kož.tran.
5t786.0x↔ Rozpojenie mäkkých častí ruky pri vrod.anomáliách,ost.
5t786.11↔ Rozpojenie mäkkých častí nohy pri vrod.anom,miest.lal.pl.
5t786.13↔ Rozpoj.mäkkých č.nohy pri vrod.an,miest.lal.pl.a voľ.kož.tr.
5t786.1x↔ Rozpojenie mäkkých častí nohy pri vrod.anomáliách,ost.
5t787.01↔ Rozpojenie parc.syndaktýlie pri vrod.anom.ruky,m.lal.pl.
5t787.03↔ Rozp.parc.synd.pri vrod.anom.ruky,m.lal.pl.a voľ.k.tr.
5t787.0x↔ Rozpojenie parc.syndaktýlie pri vrod.anom.ruky:ost.
5t787.11↔ Rozpoj.parc.syndaktýlie pri vrod.anom.nohy,miest.lal.pl.
5t787.13↔ Rozp.parc.synd.pri vrod.anom.nohy,miest.lal.pl.a voľ.kož.tr.
5t787.1x↔ Rozpojenie parc.syndaktýlie pri vrod.anom.nohy,ost.
5t788.01↔ Rozpoj.komplet.syndakt.pri vrod.anom.ruky,miest.lal.pl.
5t788.03↔ Rozpoj.kompl.synd.pri vrod.anom.ruky,m.lal.pl.a voľ.kož.tr.
5t788.04↔ Rozp.kompl.synd.pri vrod.anom.ruky s rekon.kolater.väzov
5t788.0x↔ Rozpojenie kompletnej syndaktýlie pri vrod.anom.ruky:ost.
5t788.11↔ Rozpoj.kompl.synd.pri vrod.anom.nohy,miest.lal.pl.
5t788.13↔ Rozp.komp.synd.pri vrod anom.nohy,miest.lal.pl.a voľ.k.tr.
5t788.14↔ Rozp.komp.synd.pri vrod.anom.nohy s rekonšt.kolat.väzov
5t788.1x↔ Rozpojenie kompletnej syndaktýlie pri vrod.anom.nohy,ost.
5t789.01↔ Redukcia dupl.falangu pri vrod.anom.ruky,1 falang
5t789.02↔ Reduk.dupl.fal.pri vrod.anom.ruky:1falang s rekonštr.kĺbu
5t789.03↔ Redukcia dupl.falangu pri vrod.anom.ruky,viac falangov
5t789.04↔ Reduk.dupl.fal.pri vrod.anom.ruky:viac fal.s rekon.kĺbov
5t789.05↔ Reduk.dupl.fal.pri vrod.anom.ruky:viac falang.a metakarp
5t789.06↔ Red.dupl.fal.pri vrod.anom.ruky:viac fal.a MTC s rekonštr.kĺb
5t789.11↔ Redukcia dupl.falangu pri vrod.anom.nohy:1 falang
5t789.12↔ Red.dupl.fal.pri vrod.anom.nohy:1 falang,s rekon.kĺbu
5t789.13↔ Redukcia dupl.falangu pri vrod.anom.nohy:viac falangov
5t789.14↔ Red.dupl.fal.pri vrod.anom.nohy:viac fal.s rekon.kĺbov
5t789.15↔ Red.dupl.fal.pri vrod.anom.nohy:viac fal.a metakarp
5t789.16↔ Red.dupl.fal.pri vrod.anom.nohy:viac fal.a metak.,s r.k.
5t78a.0↔ Osteodistrakcia postihnutého segmentu pri vrod.anom.ruky
5t78a.1↔ Osteodistrakcia postihnutého segmentu pri vrod.anom.nohy
5t78b.00↔ Osteotómia postih.segmentu s osteosynt.pri VVCH ruky
5t78b.01↔ Osteotóm.postih.sgm.s autol.kost.št.s osteosy.pri VVCH ruky
5t78b.10↔ Osteotómia postih.segm.s osteosynt.pri vrod.anom.nohy
5t78b.11↔ Osteotóm.postih.sgm.s autol.kost.štep.s osteos.VVCH nohy
5t78c.0↔ Rekonš.absend./hypopl.segm.s mikrovas.voľ.lal.pri VVCH ruky
5t78c.1↔ Rekonšt.abs./hyp.seg.s mikr.voľ.lal.pri vrod.anom.nohy
5t78x.0↔ Iné operácie pri vrodených anomáliách ruky, ostatné
5t78x.1↔ Iné operácie pri vrodených anomáliách nohy, ostatné
5t790↔ Excízia gangliómu na ruke
5t792↔ Radikálna excízia chorobne poškodeného tkaniva na ruke,iné
5t793↔ Radik.excízia ch.tk.na ruke s špec.prepar.ciev a nervov
5t794↔ Rad.excízia ch.tk.na ruke s rozš.preparáciou
5t800.0↔ Incízia svalu pozdĺžne v obl.hlavy a krku
5t800.1↔ Incízia svalu pozdĺžne v obl.ramena, axily
5t800.2↔ Incízia svalu pozdĺžne v obl.ramena a lakťa
5t800.3↔ Incízia svalu pozdĺžne v obl.predlaktia
5t800.4↔ Incízia svalu pozdĺžne v obl.hrud.steny a chrbta
5t800.5↔ Incízia svalu pozdĺžne v obl.bruš.steny
5t800.6↔ Incízia svalu pozdĺžne v inguin,genitál.a gluteál.obl.
5t800.7↔ Incízia svalu pozdĺžne v obl.stehna a kolena
5t800.8↔ Incízia svalu pozdĺžne v obl.predkolenia
5t800.a↔ Incízia svalu pozdĺžne v obl.zadonožia a priehlavku
5t800.b Incízia svalu pozdĺžne v obl.stredonožia a prednožia
5t800.x↔ Incízia svalu pozdĺžne:ostatné
5t801.0↔ Incízia svalu priečne v obl.hlavy a krku
5t801.1↔ Incízia svalu priečne v obl.ramena,axily
5t801.2↔ Incízia svalu priečne v obl.ramena a lakťa
5t801.3↔ Incízia svalu priečne v obl.predlaktia
5t801.4↔ Incízia svalu priečne v obl.hrud.steny a chrbta
5t801.5↔ Incízia svalu priečne v obl.bruš.steny
5t801.6↔ Incízia svalu priečne v inguinál,genit.a gluteálna obl.
5t801.7↔ Incízia svalu priečne v obl.stehna a kolena
5t801.8↔ Incízia svalu priečne v obl.predkolenia
5t801.a↔ Incízia svalu priečne v obl.zadonožia a priehlavku
5t801.b↔ Incízia svalu priečne v obl.stredonožia a prednožia
5t801.x Incízia svalu priečne:ostatné
5t806.0↔ Otv.chirurgická incízia fascie v obl.hlavy a krku
5t806.1↔ Otv.chirurgická incízia fascie v obl.ramena,axily
5t806.2↔ Otv.chirurgická incízia fascie v obl.ramena,lakťa
5t806.3↔ Otv.chirurgická incízia fascie v obl.predlaktia
5t806.4↔ Otv.chirurgická incízia fascie v obl.hrud.steny a chrbta
5t806.5↔ Otv.chirurgická incízia fascie v obl.bruš.steny
5t806.6↔ Otv.chirurgická incízia fascie v inguin,genit.a glut.obl.
5t806.7↔ Otv.chirurgická incízia fascie v obl.stehna a kolena
5t806.8↔ Otv.chirurgická incízia fascie v obl.predkolenia
5t806.a↔ Otv.chirurgická incízia fascie v obl.zadonožia a priehlavku
5t806.b↔ Otv.chirurgická incízia fascie v obl.stredonožia a prednožia
5t806.x Otv.chirurgická incízia fascie:ostatné
5t807.0↔ Perkutánna incízia fascie v obl.hlavy a krku
5t807.1↔ Perkutánna incízia fascie v obl.ramena,axily
5t807.2↔ Perkutánna incízia fascie v obl.ramena,lakťa
5t807.3↔ Perkutánna incízia fascie v obl.predlaktia
5t807.4↔ Perkutánna incízia fascie v obl.hrud.steny a chrbta

5t807.5↔ Perkutánna incízia fascie v obl.bruš.steny
5t807.6↔ Perkutánna incízia fascie v inguinál,genit.a gluteál.obl.
5t807.7↔ Perkutánna incízia fascie v obl.stehna a kolena
5t807.8↔ Perkutánna incízia fascie v obl.predkolenia
5t807.9↔ Perkutánna incízia fascie v obl.nohy
5t807.x Perkutánna incízia fascie:ostatné
5t808.0↔ Odstr.cudz.tel.zo svalu v obl.hlavy a krku
5t808.1↔ Odstr.cudz.tel.zo svalu v obl.rameno,axila
5t808.2↔ Odstr.cudz.tel.zo svalu v obl.ramena a lakťa
5t808.3↔ Odstr.cudz.tel.zo svalu v obl.predlaktia
5t808.4↔ Odstr.cudz.tel.zo svalu v obl.hrud.steny a chrbta
5t808.5↔ Odstr.cudz.tel.zo svalu v obl.bruš.steny
5t808.6↔ Odstr.cudz.tel.zo svalu v inguinál.,genit.a gluteál.obl.
5t808.7↔ Odstr.cudz.tel.zo svalu v obl.stehna a kolena
5t808.8↔ Odstr.cudz.tel.zo svalu v obl.predkolenia
5t808.9↔ Odstr.cudz.tel.zo svalu v obl.nohy
5t808.x Odstr.cudz.tel.zo svalu:ostatné
5t809.0↔ Odstr.cudz.tel.zo šľachy v obl.hlavy a krku
5t809.1↔ Odstr.cudz.tel.zo šľachy v obl.ramena,axily
5t809.2↔ Odstr.cudz.tel.zo šľachy v obl.ramena,lakťa
5t809.3↔ Odstr.cudz.tel.zo šľachy v obl.predlaktia
5t809.4↔ Odstr.cudz.tel.zo šľachy v obl.hrud.steny a chrbta
5t809.5↔ Odstr.cudz.tel.zo šľachy v obl.bruš.steny
5t809.6↔ Odstr.cudz.tel.zo šľachy v inguinál.,genit.a gluteál.obl.
5t809.7↔ Odstr.cudz.tel.zo šľachy v obl.stehna a kolena
5t809.8↔ Odstr.cudz.tel.zo šľachy v obl.predkolenia
5t809.9↔ Odstr.cudz.tel.zo šľachy v obl.nohy
5t809.x Odstr.cudz.tel.zo šľachy:ostatné
5t80a.0↔ Odstr.cudz.tel.z fascie v obl.hlavy a krku
5t80a.1↔ Odstr.cudz.tel.z fascie v obl.ramena,axily
5t80a.2↔ Odstr.cudz.tel.z fascie v obl.ramena a lakťa
5t80a.3↔ Odstr.cudz.tel.z fascie v obl.predlaktia
5t80a.4↔ Odstr.cudz.tel.z fascie v obl.hrud.steny a chrbta
5t80a.5↔ Odstr.cudz.tel.z fascie v obl.bruš.steny
5t80a.6↔ Odstr.cudz.tel.z fascie v inguinál,genit.a gluteál.obl.
5t80a.7↔ Odstr.cudz.tel.z fascie v obl.stehna a kolena
5t80a.8↔ Odstr.cudz.tel.z fascie v obl.predkolenia
5t80a.9↔ Odstr.cudz.tel.z fascie v obl.nohy
5t80a.x Odstr.cudz.tel.z fascie:ostatné
5t80b.0↔ Debridement svalu v obl.hlavy a krku
5t80b.1↔ Debridement svalu v obl.ramena,axily
5t80b.2↔ Debridement svalu v obl.ramena a lakťa
5t80b.3↔ Debridement svalu v obl.predlaktia
5t80b.4↔ Debridement svalu v obl.hrud.steny a chrbta
5t80b.5↔ Debridement svalu v obl.bruš.steny
5t80b.6↔ Debridement svalu v inguinál.,genit.a gluteál.obl.
5t80b.7↔ Debridement svalu v obl.stehna a kolena
5t80b.8↔ Debridement svalu v obl.predkolenia
5t80b.9↔ Debridement svalu v obl.nohy
5t80b.x Debridement svalu:ostatné
5t80c.0↔ Debridement šľachy v obl.hlavy a krku
5t80c.1↔ Debridement šľachy v obl.ramena,axily
5t80c.2↔ Debridement šľachy v obl.ramena a lakťa
5t80c.3↔ Debridement šľachy v obl.predlaktia
5t80c.4↔ Debridement šľachy v obl.hrud.steny a chrbta
5t80c.5↔ Debridement šľachy v obl.bruš.steny
5t80c.6↔ Debridement šľachy v inguinál.,genit.a gluteál.obl.
5t80c.7↔ Debridement šľachy v obl.stehna a kolena
5t80c.8↔ Debridement šľachy v obl.predkolenia
5t80c.9↔ Debridement šľachy v obl.nohy
5t80c.x Debridement šľachy:ostatné
5t80d.0↔ Debridement fascie v obl.hlavy a krku
5t80d.1↔ Debridement fascie v obl.ramena,axily
5t80d.2↔ Debridement fascie v obl.ramena a lakťa
5t80d.3↔ Debridement fascie v obl.predlaktia
5t80d.4↔ Debridement fascie v obl.hrud.steny a chrbta
5t80d.5↔ Debridement fascie v obl.bruš.steny
5t80d.6↔ Debridement fascie v inguinál.,genit.a gluteál.obl.
5t80d.7↔ Debridement fascie v obl.stehna a kolena
5t80d.8↔ Debridement fascie v obl.predkolenia
5t80d.9↔ Debridement fascie v obl.nohy
5t80d.x Debridement fascie:ostatné
5t80x.0↔ Ost.incízie sv./šľachy/fascie:hlava a krk
5t80x.1↔ Ost.incízie sv./šľachy/fascie:ramenný kĺb,axila
5t80x.2↔ Ost.incízie sv./šľachy/fascie:rameno a lakeť
5t80x.3↔ Ost.incízie svalu/šľachy/fascie:predlaktie
5t80x.4↔ Ost.incízie sv./šľachy/fascie:hrudná stena a chrbát
5t80x.5 Ost.incízie sv./šľachy/fascie:brušná stena
5t80x.6↔ Ost.incízie sv./šľachy/fascie:inguinál,genit.a glut.obl.
5t80x.7↔ Ost.incízie sv./šľachy/fascie:stehno a koleno
5t80x.8↔ Ost.incízie sv./šľachy/fascie:predkolenie
5t80x.9↔ Ost.incízie sv./šľachy/fascie:noha
5t80x.x Ost.incízie sv./šľachy/fascie:ostatné
5t810.0↔ Preťatie svalu v obl.hlavy a krku
5t810.1↔ Preťatie svalu v obl.ramena,axily
5t810.2↔ Preťatie svalu v obl.ramena a lakťa
5t810.3↔ Preťatie svalu v obl.predlaktia
5t810.4↔ Preťatie svalu v obl.hrud.steny a chrbta
5t810.5↔ Preťatie svalu v obl.bruš.steny
5t810.6↔ Preťatie svalu v inguin.,genit.,glut.obl.
5t810.7↔ Preťatie svalu v obl.stehna a kolena
5t810.8↔ Preťatie svalu v obl.predkolenia
5t810.9↔ Preťatie svalu v obl.nohy
5t810.x Preťatie svalu:ostatné
5t815.0↔ Otv.chir.parc.fasciotómia priečna:hlava,krk
5t815.1↔ Otv.chir.parc.fasciotómia priečna:rameno,axila
5t815.2↔ Otv.chir.parc.fasciotómia priečna:rameno,lakeť
5t815.3↔ Otv.chir.parc.fasciotómia priečna:predlaktie
5t815.4↔ Otv.chir.parc.fasciotómia priečna:hrud.stena,chrbát
5t815.5↔ Otv.chir.parc.fasciotómia priečna:bruš.stena
5t815.6↔ Otv.chir.parc.fasciotómia priečna:inguin.genit.glut.obl.
5t815.7↔ Otv.chir.parc.fasciotómia priečna:stehno,koleno
5t815.8↔ Otv.chir.parc.fasciotómia priečna:predkolenie
5t815.9↔ Otv.chir.parc.fasciotómia priečna:noha
5t815.x Otv.chir.parc.fasciotómia priečna:ostatné
5t816.0↔ Otv.chir.totál.fasciotómia priečna:hlava,krk
5t816.1↔ Otv.chir.totál.fasciotómia priečna:rameno,axila
5t816.2↔ Otv.chir.totál.fasciotómia priečna:rameno,lakeť
5t816.3↔ Otv.chir.totál.fasciotómia priečna:predlaktie
5t816.4↔ Otv.chir.totál.fasciotómia priečna:hrud.stena,chrbát
5t816.5↔ Otv.chir.totál.fasciotómia priečna:bruš.stena
5t816.6↔ Otv.chir.totál.fasciotómia priečna:inguin,genit,glut.obl
5t816.7↔ Otv.chir.totál.fasciotómia priečna:stehno,koleno
5t816.8↔ Otv.chir.totál.fasciotómia priečna:predkolenie
5t816.9↔ Otv.chir.totál.fasciotómia priečna:noha
5t816.x Otv.chir.totál.fasciotómia priečna:ostat.
5t817.0↔ Perkután.fasciotómia priečna:hlava,krk
5t817.1↔ Perkután.fasciotómia priečna:rameno,axila
5t817.2↔ Perkután.fasciotómia priečna:rameno,lakeť
5t817.3↔ Perkután.fasciotómia priečna:predlaktie
5t817.4↔ Perkután.fasciotómia priečna:hrud.stena,chrbát
5t817.5↔ Perkután.fasciotómia priečna:bruš.stena
5t817.6↔ Perkután.fasciotómia priečna:inguin,genit,glut.obl
5t817.7↔ Perkután.fasciotómia priečna:stehno,koleno
5t817.8↔ Perkután.fasciotómia priečna:predkolenie
5t817.9↔ Perkután.fasciotómia priečna:noha
5t817.x Perkután.fasciotómia priečna:ostatné
5t818.0↔ Otv.chir.parciál.fasciotómia pozdĺž,1 segm:hlava,krk
5t818.1↔ Otv.chir.parciál.fasciotómia pozdĺž,1 segm:rameno,axila
5t818.2↔ Otv.chir.parciál.fasciotómia pozdĺž,1 segm:ram,lakeť
5t818.3↔ Otv.chir.parciál.fasciotómia pozdĺž,1 segm:predlak
5t818.4↔ Otv.chir.parciál.fasciotómia pozdĺž,1 segm:hrud.st,chrb
5t818.5↔ Otv.chir.parciál.fasciotómia pozdĺž,1 segm:bruš.st
5t818.6↔ Otv.chir.parciál.fasciotómia pozdĺž,1 segm:ing,gen,glut.ob
5t818.7↔ POtv.chir.parciál.fasciotómia pozdĺž,1 segm:stehno,koleno
5t818.8↔ Otv.chir.parciál.fasciotómia pozdĺž,1 segm:predkol
5t818.9↔ Otv.chir.parciál.fasciotómia pozdĺž,1 segm:noha
5t818.x Otv.chir.parciál.fasciotómia pozdĺž,1 segm:ostat
5t819.0↔ Otv.ch.totál.fasciotómia pozdĺž,1 segm:hlava,krk
5t819.1↔ Otv.ch.totál.fasciotómia pozdĺž,1 segm:rameno,axila

5t819.2↔ Otv.ch.totál.fasciotómia pozdĺž,1 segm:rameno,lakeť
5t819.3↔ Otv.ch.totál.fasciotómia pozdĺž,1 segm:predlakt
5t819.4↔ Otv.ch.totál.fasciotómia pozdĺž,1 segm:hrud.st,chrb
5t819.5↔ Otv.ch.totál.fasciotómia pozdĺž,1 segm:bruš.st
5t819.6↔ Otv.ch.totál.fasciotómia pozdĺž,1 segm:inguin,gen,glut.ob
5t819.7↔ Otv.ch.totál.fasciotómia pozdĺž,1 segm:steh,koleno
5t819.8↔ Otv.ch.totál.fasciotómia pozdĺž,1 segm:predkol
5t819.9↔ Otv.ch.totál.fasciotómia pozdĺž,1 segm:noha
5t819.x Otv.chirurg.totálna fasciotómia pozdĺž,1 segm:ostat
5t81a.0↔ Perkut.fasciotómia pozdĺž.v obl.hlavy,krku
5t81a.1↔ Perkut.fasciotómia pozdĺž.v obl.ramena,axily
5t81a.2↔ Perkut.fasciotómia pozdĺž.v obl.ramena,lakeť
5t81a.3↔ Perkut.fasciotómia pozdĺž.v obl.predlaktia
5t81a.4↔ Perkut.fasciotómia pozdĺž.v obl.hrud.steny,chrbta
5t81a.5↔ Perkut.fasciotómia pozdĺž.v obl.bruš.steny
5t81a.6↔ Perkut.fasciotómia pozdĺž.v inguin,genit,glut.obl.
5t81a.7↔ Perkut.fasciotómia pozdĺž.v obl.stehna,kolena
5t81a.8↔ Perkut.fasciotómia pozdĺž.v obl.predkolenia
5t81a.9↔ Perkut.fasciotómia pozdĺž.v obl.nohy
5t81a.x Perkut.fasciotómia pozdĺž:ostat.
5t81b.0↔ Otv.ch.parciál.fasciotómia,viac.segm:hlava,krk
5t81b.1↔ Otv.ch.parciál.fasciotómia,viac.segm:rameno,axila
5t81b.2↔ Otv.ch.parciál.fasciotómia,viac.segm:rameno,lakeť
5t81b.3↔ Otv.ch.parciál.fasciotómia,viac.segm:predlaktie
5t81b.4↔ Otv.ch.parciál.fasciotómia,viac.segm:hrud.st,chrbát
5t81b.5↔ Otv.ch.parciál.fasciotómia,viac.segm:bruš.stena
5t81b.6↔ Otv.ch.parciál.fasciotómia,viac.segm:inguin,gen,glut.obl
5t81b.7↔ Otv.ch.parciál.fasciotómia,viac.segm:steh,koleno
5t81b.8↔ Otv.ch.parciál.fasciotómia,viac.segm:predkolenie
5t81b.9↔ Otv.ch.parciál.fasciotómia,viac.segm:noha
5t81b.x Otv.chirur.parciálna fasciotómia,viac.segm.ostatné
5t81c.0↔ Otv.ch.totál.fasciotómia,viac.segm:hlava,krk
5t81c.1↔ Otv.ch.totál.fasciotómia,viac.segm:rameneno,axila
5t81c.2↔ Otv.ch.totál.fasciotómia,viac.segm:rameno,lakeť
5t81c.3↔ Otv.ch.totál.fasciotómia,viac.segm:predlaktie
5t81c.4↔ Otv.ch.totál.fasciotómia,viac.segm:hrud.st,chrbát
5t81c.5↔ Otv.ch.totál.fasciotómia,viac.segm:bruš.stena
5t81c.6↔ Otv.ch.totál.fasciotómia,viac.segm:inguin,gen,glut.obl
5t81c.7↔ Otv.ch.totál.fasciotómia,viac.segm:stehno,koleno
5t81c.8↔ Otv.ch.totál.fasciotómia,viac.segm:predkolenie
5t81c.9↔ Otv.ch.totál.fasciotómia,viac.segm:noha
5t81c.x Otv.ch.totál.fasciotómia,viac.segm:ostatné
5t81d.0↔ Dezinzercia svalu,šľachy:hlava a krk
5t81d.1↔ Dezinzercia svalu,šľachy:rameneno a axila
5t81d.2↔ Dezinzercia svalu,šľachy:rameno a lakeť
5t81d.3↔ Dezinzercia svalu,šľachy:predlaktie
5t81d.4↔ Dezinzercia svalu,šľachy:hrud.stena a chrbát
5t81d.5↔ Dezinzercia svalu,šľachy:bruš.stena
5t81d.6↔ Dezinzercia svalu,šľachy:inguininál,genit.a glut.obl.
5t81d.7↔ Dezinzercia svalu,šľachy:stehno a koleno
5t81d.8↔ Dezinzercia svalu,šľachy:predkolenie
5t81d.9↔ Dezinzercia svalu,šľachy:noha
5t81d.x Dezinzercia svalu,šľachy:ostatné
5t824.0↔ Parciál.excízia svalu,epifasciál:hlava,krk
5t824.1↔ Parciál.excízia svalu,epifasciál:rameno,axila
5t824.2↔ Parciál.excízia svalu,epifasciál:rameno,lakeť
5t824.3↔ Parciál.excízia svalu,epifasciál:predlaktie
5t824.4↔ Parciál.excízia svalu,epifasciál:hrud.st,chrbát
5t824.5↔ Parciál.excízia svalu,epifasciál:bruš.stena
5t824.6↔ Parciál.excízia svalu,epifasciál:inguin,genit,glut.obl
5t824.7↔ Parciál.excízia svalu,epifasciál:stehno,koleno
5t824.8↔ Parciál.excízia svalu,epifasciál:predkolenie
5t824.9↔ Parciál.excízia svalu,epifasciál:noha
5t824.x Parciálna excízia svalu,epifasciálne:ostat.
5t825.0↔ Totál excízia svalu,epifasciál:hlava,krk
5t825.1↔ Totál excízia svalu,epifasciál:rameneno,axila
5t825.2↔ Totál excízia svalu,epifasciál:rameno,lakeť
5t825.3↔ Totál excízia svalu,epifasciál:predlaktie
5t825.4↔ Totál excízia svalu,epifasciál:hrud.st,chrbát
5t825.5↔ Totál excízia svalu,epifasciál:bruš.stena
5t825.6↔ Totál excízia svalu,epifasciál:inguin,genit,glut.ob
5t825.7↔ Totál excízia svalu,epifasciál:stehno,koleno
5t825.8↔ Totál excízia svalu,epifasciál:predkolenie
5t825.9↔ Totál excízia svalu,epifasciál:noha
5t825.x Totál excízia svalu,epifasciálne:ostat.
5t826.0↔ Parciál.excízia svalu,subfasciál:hlava,krk
5t826.1↔ Parciál.excízia svalu,subfasciál:rameno,axila
5t826.2↔ Parciál.excízia svalu,subfasciál:rameno,lakeť
5t826.3↔ Parciál.excízia svalu,subfasciál:predlaktie
5t826.4↔ Parciál.excízia svalu,subfasciál:hrud.st,chrbát
5t826.5↔ Parciál.excízia svalu,subfasciál:bruš.stena
5t826.6↔ Parciál.excízia svalu,subfasciál:inguin,genit,glut.ob
5t826.7↔ Parciál.excízia svalu,subfasciál:stehno,koleno
5t826.8↔ Parciál.excízia svalu,subfasciál:predkolenie
5t826.9↔ Parciál.excízia svalu,subfasciál:noha
5t826.x Parciál.excízia svalu,subfasciálne:ostat.
5t827.0↔ Totál.excízia svalu,subfasciál:hlava,krk
5t827.1↔ Totál.excízia svalu,subfasciál:rameno,axila
5t827.2↔ Totál.excízia svalu,subfasciál:rameno a lakeť
5t827.3↔ Totál.excízia svalu,subfasciál:predlaktie
5t827.4↔ Totál.excízia svalu,subfasciál:hrud.st,chrbát
5t827.5↔ Totál.excízia svalu,subfasciál:bruš.stena
5t827.6↔ Totál.excízia svalu,subfasciál:inguin,genit,glut.ob
5t827.7↔ Totál.excízia svalu,subfasciál:stehno,koleno
5t827.8↔ Totál.excízia svalu,subfasciál:predkolenie
5t827.9↔ Totál.excízia svalu,subfasciál:noha
5t827.x Totál.excízia svalu,subfasciál:ostat.
5t828.0↔ Excízia na šľachách a svaloch,epifasciál:hlava,krk
5t828.1↔ Excízia na šľachách a svaloch,epifasciál:rameno,axila
5t828.2↔ Excízia na šľachách a svaloch,epifasciál:rameno,lakeť
5t828.3↔ Excízia na šľachách a svaloch,epifasciál:predlaktie
5t828.4↔ Excízia na šľachách a svaloch,epifasciál:hrud.st,chrbát
5t828.5↔ Excízia na šľachách a svaloch,epifasciál:bruš.st
5t828.6↔ Excízia na šľachách a svaloch,epifasciál:inguin,genit,glut.obl
5t828.7↔ Excízia na šľachách a svaloch,epifasciál:stehno,koleno
5t828.8↔ Excízia na šľachách a svaloch,epifasciál:predkolenie
5t828.9↔ Excízia na šľachách a svaloch,epifasciál:noha
5t828.x Excízia na šľachách a svaloch,epifasciál:ostatné
5t829.0↔ Excízia na šľach.a svaloch,subfasciál:hlava,krk
5t829.1↔ Excízia na šľach.a svaloch,subfasciál:ramen.kĺb,xila
5t829.2↔ Excízia na šľach.a svaloch,subfasciál:rameno,lakeť
5t829.3↔ Excízia na šľach.a svaloch,subfasciál:predlaktie
5t829.4↔ Excízia na šľach.a svaloch,subfasciál:hrud.st,chrbát
5t829.5↔ Excízia na šľach.a svaloch,subfasciál:bruš.st
5t829.6↔ Excízia na šľach.a svaloch,subfasciál:inguin,genit,glut.obl
5t829.7↔ Excízia na šľach.a svaloch,subfasciál:stehno,koleno
5t829.8↔ Excízia na šľach.a svaloch,subfasciál:predkolenie
5t829.9↔ Excízia na šľach.a svaloch,subfasciál:noha
5t829.x Excízia na šľach.a svaloch,subfasciál:ostatné
5t82b.0↔ Res.kompart.sv,šľ,f.b.špec.ciev,nerv.prep:hlava,krk
5t82b.1↔ Res.kompart.sv,šľ,f.b.špec.ciev,nerv.prep:rameno,axila
5t82b.2↔ Res.kompart.sv,šľ,f.b.špec.ciev,nerv.prep:rameno,lakeť
5t82b.3↔ Res.kompart.sv,šľ,f.b.špec.ciev,nerv.prep:predlaktie
5t82b.4↔ Res.kompart.sv,šľ,f.b.špec.ciev,nerv.prepar:hrud.st,chrb
5t82b.5↔ Res.kompart.sv,šľ,f.b.špec.ciev,nerv.prepar:bruš.st
5t82b.6↔ Res.kompart.sv,šľ,f.b.špec.ciev,nerv.prep:inguin,genit,glut.ob
5t82b.7↔ Res.kompart.sv,šľ,f.b.špec.ciev,nerv.prepar:steh,koleno
5t82b.8↔ Res.kompart.sv,šľ,f.b.špec.ciev,nerv.prepar:predkol
5t82b.9↔ Res.kompart.sv,šľ,f.b.špeciál.ciev,nerv.preparácie:noha
5t82b.x Resek.kompartm.sv,šľ,fascie bez špec.ciev,nerv.prepar:ost.
5t82c.0↔ Res.kompart.sv,šľ,f.so špec.ciev,nerv.prep:hlava,krk
5t82c.1↔ Res.kompart.sv,šľ,f.so špec.ciev,nerv.prep:rameno,axila
5t82c.2↔ Res.kompart.sv,šľ,f.so špec.ciev,nerv.prep:rameno,lakeť
5t82c.3↔ Res.kompart.sv,šľ,f.so špec.ciev,nerv.prep:predlaktie
5t82c.4↔ Res.kompart.sv,šľ,f.so špec.ciev,nerv.prep:hrud.st,chrbát
5t82c.5↔ Res.kompart.sv,šľ,f.so špec.ciev,nerv.prep:bruš.stena
5t82c.6↔ Res.kompart.sv,šľ,f.so špec.ciev,nerv.prep:ing,gen,glut.ob
5t82c.7↔ Res.kompart.sv,šľ,f.so špec.ciev,nerv.prep:stehno,koleno
5t82c.8↔ Res.kompart.sv,šľ,f.so špec.ciev,nerv.prep:predkolenie
5t82c.9↔ Res.kompart.sv,šľ,f.so špec.ciev,nerv.prep:noha

5t82c.x	Resek.kompart.sv,šľ,fascie so špeciál.ciev,nerv.prepar:ost.
5t82d.0↔	Res.kompart.sv,šľ,f.s rozšír.prepar:hlava,krk
5t82d.1↔	Res.kompart.sv,šľ,f.s rozšír.prepar:ramen.kĺb,xila
5t82d.2↔	Res.kompart.sv,šľ,f.s rozšír.prepar:rameno,lakeť
5t82d.3↔	Resek.kompart.sv,šľ,f.s rozšír.prepar:predlaktie
5t82d.4↔	Res.kompart.sv,šľ,f.s rozšír.prepar:hrud.st,chrbát
5t82d.5↔	Res.kompart.sv,šľ,f.s rozšír.prepar:bruš.stena
5t82d.6↔	Res.kompart.sv,šľ,f.s rozšír.prepar:inguin,genit,glut.obl
5t82d.7↔	Res.kompart.sv,šľ,f.s rozšír.prepar:stehno,koleno
5t82d.8↔	Res.kompart.sv,šľ,f.s rozšír.prepar:predkolenie
5t82d.9↔	Res.kompart.sv,šľ,f.s rozšír.prepar:noha
5t82d.x	Resek.kompartm.sv,šľ,fascie s rozšírenou preparáciou:ost.
5t831.0↔	Sutúra svalov v obl.hlavy,krku
5t831.1↔	Sutúra svalov v obl.ramena,axily
5t831.2↔	Sutúra svalov v obl.ramena,lakťa
5t831.3↔	Sutúra svalov v obl.predlaktia
5t831.4↔	Sutúra svalov v obl.hrud.steny,chrbta
5t831.5↔	Sutúra svalov v obl.bruš.steny
5t831.6↔	Sutúra svalov v inguin,genit.a gluteál.obl.
5t831.7↔	Sutúra svalov v obl.stehna,kolena
5t831.8↔	Sutúra svalov v obl.predkolenia
5t831.9↔	Sutúra svalov v obl.nohy
5t831.x	Sutúra svalov:ostatné
5t833.0↔	Skrátenie a sutúra svalov v obl.hlavy,krku
5t833.1↔	Skrátenie a sutúra svalov v obl.ramena,axily
5t833.2↔	Skrátenie a sutúra svalov v obl.ramena,lakťa
5t833.3↔	Skrátenie a sutúra svalov v obl.predlaktia
5t833.4↔	Skrátenie a sutúra svalov v obl.hrud.steny,chrbta
5t833.5↔	Skrátenie a sutúra svalov v obl.bruš.steny
5t833.6↔	Skrátenie a sutúra svalov v inguin,genit.a glut.obl.
5t833.7↔	Skrátenie a sutúra svalov v obl.stehna a kolena
5t833.8↔	Skrátenie a sutúra svalov v obl.predkolenia
5t833.9↔	Skrátenie a sutúra svalov v obl.nohy
5t833.x	Skrátenie a sutúra svalov:ostatné
5t834.0↔	Plastika svalov v obl.hlavy,krku
5t834.1↔	Plastika svalov v obl.ramena,axily
5t834.2↔	Plastika svalov v obl.ramena,lakťa
5t834.3↔	Plastika svalov v obl.predlaktia
5t834.4↔	Plastika svalov v obl.hrud.steny,chrbta
5t834.5↔	Plastika svalov v obl.bruš.steny
5t834.6↔	Plastika svalov v inguin,genit.a glut.obl.
5t834.7↔	Plastika svalov v obl.stehna,kolena
5t834.8↔	Plastika svalov v obl.predkolenia
5t834.9↔	Plastika svalov v obl.nohy
5t834.x	Plastika svalov:ostatné
5t839.0↔	Odstránenie transplantátu svalov:hlava a krk
5t839.1↔	Odstránenie transplantátu svalov:rameno a axila
5t839.2↔	Odstránenie transplantátu svalov:rameno a lakeť
5t839.3↔	Odstránenie transplantátu svalov:predlaktie
5t839.4↔	Odstránenie transplantátu svalov:hrud.stena a chrbát
5t839.5↔	Odstránenie transplantátu svalov:brušná stena
5t839.6↔	Odstr.transplant.svalov:inguin,genit.a glut.obl.
5t839.7↔	Odstránenie transplantátu svalov:stehno a koleno
5t839.8↔	Odstránenie transplantátu svalov:predkolenie
5t839.9↔	Odstránenie transplantátu svalov:noha
5t839.x	Odstránenie transplantátu svalov:ostatné
5t841.0↔	Skrátenie šliach:hlava a krk
5t841.1↔	Skrátenie šliach:rameno a axila
5t841.2↔	Skrátenie šliach:rameno a lakeť
5t841.3↔	Skrátenie šliach:predlaktie
5t841.4↔	Skrátenie šliach:hrudná stena a chrbát
5t841.5↔	Skrátenie šliach:brušná stena
5t841.6↔	Skrátenie šliach:inguin,genit.a glut.obl.
5t841.7↔	Skrátenie šliach:stehno a koleno
5t841.8↔	Skrátenie šliach:predkolenie
5t841.a↔	Skrátenie šliach:zadonožie a priehlavok
5t841.b↔	Skrátenie šliach:stredonožie a prednožie
5t841.c	Skrátenie šliach v oblasti ruky
5t841.x	Skrátenie šliach:ostatné
5t843.0↔	Augmentácia šliach:hlava a krk
5t843.1↔	Augmentácia šliach:rameno a axila
5t843.2↔	Augmentácia šliach:rameno a lakeť
5t843.3↔	Augmentácia šliach:predlaktie
5t843.4↔	Augmentácia šliach:hrudná stena a chrbát
5t843.5↔	Augmentácia šliach:brušná stena
5t843.6↔	Augmentácia šliach:inguinál,genit.a glut.obl.
5t843.7↔	Augmentácia šliach:stehno a koleno
5t843.8↔	Augmentácia šliach:predkolenie
5t843.a↔	Augmentácia šliach:zadonožie a priehlavok
5t843.b↔	Augmentácia šliach:stredonožie a prednožie
5t843.c	Augmentácia šliach v oblasti ruky
5t843.x	Augmentácia šliach:ostatné
5t844.0↔	Plastika šliach náhradou:hlava a krk
5t844.1↔	Plastika šliach náhradou:rameno a axila
5t844.2↔	Plastika šliach náhradou:rameno a lakeť
5t844.3↔	Plastika šliach náhradou:predlaktie
5t844.4↔	Plastika šliach náhradou:hrud.stena a chrbát
5t844.5↔	Plastika šliach náhradou:brušná stena
5t844.6↔	Plastika šliach náhradou:inguin,genit,glut.obl
5t844.7↔	Plastika šliach náhradou:stehno a koleno
5t844.8↔	Plastika šliach náhradou:predkolenie
5t844.a↔	Plastika šliach náhradou:zadonožie,priehlavok
5t844.b↔	Plastika šliach náhradou:stredonožie,prednožie
5t844.c	Plastika šliach náhradou v oblasti ruky
5t844.x	Plastika šliach náhradou:ostatné
5t845.0↔	Plastika šliach náhradou s interponátom:hlava,krk
5t845.1↔	Plastika šliach náhr.s interponátom:rameno,axila
5t845.2↔	Plastika šliach náhradou s interponátom:rameno,lakeť
5t845.3↔	Plastika šliach náhradou s interponátom:predlaktie
5t845.4↔	Plastika šliach náhradou s interponátom:hrud.st,chrbát
5t845.5↔	Plastika šliach náhradou s interponátom:bruš.stena
5t845.6↔	Plastika šliach náhr.s interponátom:inguin,genit,glut.obl
5t845.7↔	Plastika šliach náhr.s interponátom:stehno,koleno
5t845.8↔	Plastika šliach náhradou s interponátom:predkolenie
5t845.a↔	Plast. šliach náhradou s interponátom:zadonož,priehlavok
5t845.b↔	Plast.šliach náhradou s interponátom:stredonož,predonož
5t845.c	Plastika šliach náhradou s interponátom v oblasti ruky
5t845.x	Plastika šliach náhradou s interponátom:ostatné
5t855.3↔	Tenolýza 1 šľachy v obl.predlaktia
5t856.3↔	Tenolýza viac.šliach:predl.
5t857.0↔	Primárna tenodéza 1 šľachy:hlava,krk
5t857.1↔	Primárna tenodéza 1 šľachy:rameno,axila
5t857.2↔	Primárna tenodéza 1 šľachy:rameno,lakeť
5t857.3↔	Primárna tenodéza 1 šľachy:predlaktie
5t857.4↔	Primárna tenodéza 1 šľachy:hrud.stena,chrbát
5t857.5↔	Primárna tenodéza 1 šľachy:bruš.stena
5t857.6↔	Primárna tenodéza 1 šľachy:ing,gen,gl.obl.
5t857.7↔	Primárna tenodéza 1 šľachy:steh,kol.
5t857.8↔	Primárna tenodéza 1 šľachy:predk.
5t857.9↔	Primárna tenodéza 1 šľachy:noha
5t857.x	Primárna tenodéza jednej šľachy:ostatné
5t858.0↔	Sekundárna tenodéza 1 šľachy:hlava,krk
5t858.1↔	Sekundárna tenodéza 1 šľachy:rameno,axila
5t858.2↔	Sekundárna tenodéza 1 šľachy:rameno,lakeť
5t858.3↔	Sekundárna tenodéza 1 šľachy:predlaktie
5t858.4↔	Sekundárna tenodéza 1 šľachy:hrud.stena,chrbát
5t858.5↔	Sekundárna tenodéza 1 šľachy:bruš.stena
5t858.6↔	Sekundárna tenodéza 1 šľachy:ing,gen,gl.obl.
5t858.7↔	Sekundárna tenodéza 1 šľachy:steh,kol.
5t858.8↔	Sekundárna tenodéza 1 šľachy:predk.
5t858.9↔	Sekundárna tenodéza 1 šľachy:noha
5t858.x	Sekundárna tenodéza jednej šľachy:ostatné
5t859.0↔	Primárna tenodéza viac.šliach:hlava,krk
5t859.1↔	Primárna tenodéza viac.šliach:rameno,axila
5t859.2↔	Primárna tenodéza viac.šliach:rameno,lakeť
5t859.3↔	Primárna tenodéza viac.šliach:predlaktie
5t859.4↔	Primárna tenodéza viac.šliach:hrud.stena,chrbát
5t859.5↔	Primárna tenodéza viac.šliach:bruš.stena
5t859.6↔	Primárna tenodéza viacerých šliach:ing,gen,gl.obl.
5t859.7↔	Primárna tenodéza viac.šliach:stehno,koleno

5t859.8↔ Primárna tenodéza viac.šliach:predkolenie
5t859.9↔ Primárna tenodéza viacerých šliach:noha
5t859.x Primárna tenodéza viac.šliach:ostatné
5t85a.0↔ Sekundárna tenodéza viac.šliach:hlava,krk
5t85a.1↔ Sekundárna tenodéza viac.šliach:rameno,axila
5t85a.2↔ Sekundárna tenodéza viac.šliach:ram,lakeť
5t85a.3↔ Sekundárna tenodéza viac.šliach:predlaktie
5t85a.4↔ Sekundárna tenodéza viac.šliach:hrud.stena,chrbát
5t85a.6↔ Sekundárna tenodéza viac.šliach:ing,gen,gl.obl.
5t85a.7↔ Sekundárna tenodéza viac.šliach:stehno,koleno
5t85a.8↔ Sekundárna tenodéza viac.šliach:predk.
5t85a.9↔ Sekundárna tenodéza viac.šliach:noha
5t85a.x Sekundárna tenodéza viac.šliach:ostatné
5t860.0↔ Sutúra fascií v obl.hlavy a krku
5t860.1↔ Sutúra fascií v obl.ramena,axily
5t860.2↔ Sutúra fascií v obl.ramena a lakťa
5t860.3↔ Sutúra fascií v obl.predlaktia
5t860.4↔ Sutúra fascií v obl.hrud.steny,chrbta
5t860.5↔ Sutúra fascií v obl.bruš.steny
5t860.6↔ Sutúra fascií v inguinál,genit.a gluteál.obl.
5t860.7↔ Sutúra fascií v obl.stehna a kolena
5t860.8↔ Sutúra fascií v obl.predkolenia
5t860.9↔ Sutúra fascií v obl.nohy
5t860.x↔ Sutúra fascií:ostatné
5t861.0↔ Predĺženie fascií v obl.hlavy a krku
5t861.1↔ Predĺženie fascií v obl.ramena,axily
5t861.2↔ Predĺženie fascií v obl.ramena a lakťa
5t861.3↔ Predĺženie fascií v obl.predlaktia
5t861.4↔ Predĺženie fascií v obl.hrud.steny a chrbta
5t861.5↔ Predĺženie fascií v obl.bruš.steny
5t861.6↔ Predĺženie fascií v inguin,gen,glut.obl.
5t861.7↔ Predĺženie fascií v obl.stehna,kolena
5t861.8↔ Predĺženie fascií v obl.predkolenia
5t861.9↔ Predĺženie fascií v obl.nohy
5t861.x Predĺženie fascií:ostatné
5t862.0↔ Skrátenie (raphage) fascií:hlava a krk
5t862.1↔ Skrátenie (raphage) fascií:rameno,axila
5t862.2↔ Skrátenie (raphage) fascií:rameno a lakeť
5t862.3↔ Skrátenie (raphage) fascií:predlaktie
5t862.4↔ Skrátenie (raphage) fascií:hrud.stena a chrbát
5t862.5↔ Skrátenie (raphage) fascií:brušná stena
5t862.6↔ Skrátenie (raphage) fascií:inguin,gen,glut.obl.
5t862.7↔ Skrátenie (raphage) fascií:stehno a koleno
5t862.8↔ Skrátenie (raphage) fascií:predkolenie
5t862.9↔ Skrátenie (raphage) fascií:noha
5t862.x Skrátenie (raphage) fascií:ostatné
5t863.0↔ Zdvojenie jednej fascie:hlava a krk
5t863.1↔ Zdvojenie jednej fascie:rameno,axila
5t863.2↔ Zdvojenie jednej fascie:rameno a lakeť
5t863.3↔ Zdvojenie jednej fascie:predlaktie
5t863.4↔ Zdvojenie jednej fascie:hrud.stena a chrbát
5t863.5↔ Zdvojenie jednej fascie:brušná stena
5t863.6↔ Zdvojenie jednej fascie:ingv,gen,glut.obl.
5t863.7↔ Zdvojenie jednej fascie:stehno a koleno
5t863.8↔ Zdvojenie jednej fascie:predkolenie
5t863.9↔ Zdvojenie jednej fascie:noha
5t863.x Zdvojenie jednej fascie:ostatné
5t864.0↔ Autológna transplantácia fascií:hlava a krk
5t864.1↔ Autológna transplantácia fascií:rameno,axila
5t864.2↔ Autológna transplantácia fascií:rameno a lakeť
5t864.3↔ Autológna transplantácia fascií:predlaktie
5t864.4↔ Autológ.transplantácia fascií:hrudná stena a chrbát
5t864.5↔ Autológna transplantácia fascií:brušná stena
5t864.6↔ Autológna transplantácia fascií:inguin,gen,glut.obl.
5t864.7↔ Autológna transplantácia fascií:stehno a koleno
5t864.8↔ Autológna transplantácia fascií:predkolenie
5t864.9↔ Autológna transplantácia fascií:noha
5t864.x Autológna transplantácia fascií:ostatné
5t865.0↔ Alogénna transplantácia fascií:hlava a krk
5t865.1↔ Alogénna transplantácia fascií:rameno,axila
5t865.2↔ Alogénna transplantácia fascií:rameno a lakeť
5t865.3↔ Alogénna transplantácia fascií:predlaktie
5t865.4↔ Alogén.transplantácia fascií:hrud.stena a chrbát
5t865.5↔ Alogénna transplantácia fascií:brušná stena
5t865.6↔ Alogénna transplantácia fascií:inguin,gen,glut.obl.
5t865.7↔ Alogénna transplantácia fascií:stehno a koleno
5t865.8↔ Alogénna transplantácia fascií:predkolenie
5t865.9↔ Alogénna transplantácia fascií:noha
5t865.x Alogénna transplantácia fascií:ostatné
5t866.0↔ Revízia transplantátu fascií:hlava a krk
5t866.1↔ Revízia transplantátu fascií:rameno,axila
5t866.2↔ Revízia transplantátu fascií:rameno a lakeť
5t866.3↔ Revízia transplantátu fascií:predlaktie
5t866.4↔ Revízia transplantátu fascií:hrud.stena a chrbát
5t866.5↔ Revízia transplantátu fascií:brušná stena
5t866.6↔ Revízia transplantátu fascií:inguin,gen,glut.obl.
5t866.7↔ Revízia transplantátu fascií:stehno a koleno
5t866.8↔ Revízia transplantátu fascií:predkolenie
5t866.9↔ Revízia transplantátu fascií:noha
5t866.x Revízia transplantátu fascií:ostatné
5t867.0↔ Výmena transplantátu fascií:hlava a krk
5t867.1↔ Výmena transplantátu fascií:rameno,axila
5t867.2↔ Výmena transplantátu fascií:rameno a lakeť
5t867.3↔ Výmena transplantátu fascií:predlaktie
5t867.4↔ Výmena transplantátu fascií:hrud.stena a chrbát
5t867.5↔ Výmena transplantátu fascií:brušná stena
5t867.6↔ Výmena transplantátu fascií:inguinál,genit.a glut.obl.
5t867.7↔ Výmena transplantátu fascií:stehno a koleno
5t867.8↔ Výmena transplantátu fascií:predkolenie
5t867.9↔ Výmena transplantátu fascií:noha
5t867.x Výmena transplantátu fascií:ostatné
5t869.0↔ Krytie defektu fascií autogen.mat:hlava,krk
5t869.1↔ Krytie defektu fascií autogen.mat:rameno,axila
5t869.2↔ Krytie defektu fascií autogen.mat:ram
5t869.3↔ Krytie defektu fascií autogen.mat:predlaktie
5t869.4↔ Krytie defektu fascií autogen.mat:hr.stena a chrbát
5t869.5↔ Krytie defektu fascií autogen.mat:bruš.stena
5t869.6↔ Krytie defektu fascií autogen.mat:ingiun,gen,glut.obl.
5t869.7↔ Krytie defektu fascií autogen.mat:steh,kol.
5t869.8↔ Krytie defektu fascií autogen.mat:predkolenie
5t869.9↔ Krytie defektu fascií autogen.mat:noha
5t869.x Krytie defektu fascií autogen.mat:ostatné
5t86a.0↔ Krytie defektu fascií alogén.mat:hlava,krk
5t86a.1↔ Krytie defektu fascií alogén.mat:rameno,axila
5t86a.2↔ Krytie defektu fascií alogén.mat:rameno,lakeť
5t86a.3↔ Krytie defektu fascií alogén.mat:predlaktie
5t86a.4↔ Krytie defektu fascií alogén.mat:hrud.stena a chrb.
5t86a.5↔ Krytie defektu fascií alogén.mat:bruš.stena
5t86a.6↔ Krytie defektu fascií alogén.mat:ingv,gen,glut.obl.
5t86a.7↔ Krytie defektu fascií alogén.mat::steh,kol.
5t86a.8↔ Krytie defektu fascií alogén.mat::predkolenie
5t86a.9↔ Krytie defektu fascií alogén.mat:noha
5t86a.x Krytie defektu fascií alogén.materiálom:ostatné
5t870.0↔ Pl.rek.s lok.fasciokut.lalok.na sval.a fasc:hlava,krk
5t870.1↔ Pl.rek.s lok.fasciokut.lalok.na sval.a fasc:rameno,axila
5t870.2↔ Pl.rek.s lok.fasciokut.lalok.na sval.a fasc:ram,lak.
5t870.3↔ Plast.rek.s lok.fasciokut.lalok.na sval.a fasc:predl.
5t870.4↔ Pl.rek.s lok.fasciokut.lalok.na sval.a fasc:hr.sten,chrb.
5t870.5↔ Pl.rek.s lok.fasciokut.lalok.na sval.a fasc:bruš.stena
5t870.6↔ Pl.rek.s lok.fasciokut.lalok.na sval.a fasc:ing,gen,gl.obl.
5t870.7↔ Pl.rek.s lok.fasciokut.lalok.na sval.a fasc:steh,kol.
5t870.8↔ Pl.rek.s lok.fasciokut.lalok.na sval.a fasc:predkol.
5t870.9↔ Pl.rek.s lokál.fasciokut.lalok.na sval.a fasc:noha
5t870.x Pl.rek.s lok.fasciokut.lalok.na sval.a fasc:ostatné
5t871.0↔ Pl.rek.s lok.fasciokut.l.na ciev.stop.na sval,fasc:hlava,krk
5t871.1↔ Pl.rek.s lok.fasciokut.l.na ciev.stop.na sval,fasc:ram,axi.
5t871.2↔ Pl.rek.s lok.fasciokut.l.na ciev.stop.na sval,fasc:ram,lak.
5t871.3↔ Pl.rek.s lok.fasciokut.l.na ciev.stop.na sval,fasc:predl.
5t871.4↔ Pl.rek.s lok.fasciok.l.na ciev.st.na sval,fasc:hr.sten,chrb.
5t871.5↔ Pl.rek.s lok.fasciok.l.na ciev.stop.na sval,fasc:bruš.stena

5t871.6↔ Pl.rek.s lok.fasciok.l.na c.st.na sval,fasc:ing,gen,gl.obl.
5t871.7↔ Pl.rek.s lok.fasciokut.l.na ciev.stop.na sval,fasc:steh,kol.
5t871.8↔ Pl.rek.s lok.fasciokut.l.na ciev.stop.na sval,fasc:predk.
5t871.9↔ Pl.rek.s lok.fasciokut.l.na ciev.stop.na sval,fasc:noha
5t871.x Plast.rek.s lok.fasciokut.lal.na ciev.stop.na sval,fasc:ost.
5t872.0↔ Pl.rek.s lok.adipofasc.lal.na sval,fasc:hlava,krk
5t872.1↔ Pl.rek.s lok.adipofasc.lal.na sval,fasc:rameno,axi.
5t872.2↔ Pl.rek.s lok.adipofasc.lal.na sval,fasc:ram,lakeť
5t872.3↔ Pl.rek.s lokál.adipofasc.lal.na sval,fasc:predlak.
5t872.4↔ Pl.rek.s lok.adipofasc.lal.na sval,fasc:hr.stena,chrb.
5t872.5↔ Pl.rek.s lok.adipofasciál.lal.na sval,fasc:bruš.stena
5t872.6↔ Pl.rek.s lok.adipofasc.lal.na sval,fasc:inguin,gen,gl.obl.
5t872.7↔ Pl.rek.s lok.adipofasc.lalokom na sval,fasc:steh,kol.
5t872.8↔ Plast.rek.s lok.adipofasc.lal.na sval,fasc:predkol.
5t872.9↔ Pl.rek.s lok.adipofasc.lalokom na sval,fasc:noha
5t872.x Plast.rek.s lokál.adipofasc.lalok.na sval.a fasciách:ost.
5t873.0↔ Pl.rek.s lok.adipofasc.l.na ciev.stop.na sval,fasc:hlava,krk
5t873.1↔ Pl.rek.s lok.adipofasc.lalok.na ciev.st.na sval,fasc:ram,axila
5t873.2↔ Pl.rek.s lok.adipofasc.l.na ciev.stop.na sval,fasc:ram,lak.
5t873.3↔ Pl.rek.s lok.adipofasc.l.na ciev.stop.na sval,fasc:predlakt
5t873.4↔ Pl.rek.s lok.adipofasc.l.na c.st.na sval,fasc:hr.sten,chrb.
5t873.5↔ Pl.rek.s lok.adipofasc.l.na ciev.stop.na sval,fasc:br.stena
5t873.6↔ Pl.rek.s lok.adipof.l.na c.stop.na sval,fasc:ing,gen,gl.obl.
5t873.7↔ Pl.rek.s lok.adipofasc.lal.na c.stop.na sval,fasc:steh,kol.
5t873.8↔ Pl.rek.s lok.adipofasc.l.na ciev.stop.na sval,fasc:predkol
5t873.9↔ Plast.rek.s lok.adipofasc.l.na ciev.stop.na sval,fasc:noha
5t873.x Pl.rek.s lok.adipofasc.lal.na ciev.stopke na sval,fasc:ost.
5t874.0↔ Pl.rek.s lokál.fasciál.lalok.na sval,fasc:hlava,krk
5t874.1↔ Pl.rek.s lokál.fasciál.lalok.na sval,fasc:rameno,axila
5t874.2↔ Pl.rek.s lokál.fasciál.lalok.na sval,fasc:ram,lakeť
5t874.3↔ Pl.rek.s lokál.fasciál.lalokok.na sval,fasc:predlaktie
5t874.4↔ Pl.rek.s lokál.fasciál.lalok.na sval,fasc:hrud.stena,chrb.
5t874.5↔ Pl.rek.s lokál.fasciál.lalok.na sval,fasc:bruš.stena
5t874.6↔ Pl.rek.s lokál.fasciál.lalok.na sval,fasc:inguin,gen,gl.obl.
5t874.7↔ Pl.rek.s lokál.fasciál.lalok.na sval,fasc:steh,kol.
5t874.8↔ Pl.rek.s lokál.fasciál.lalok.na sval,fasc:predkol
5t874.9↔ Pl.rek.s lokál.fasciál.lalok.na sval,fasc:noha
5t874.x Plast.rekonštr.s lokál.fasciál.lal.na sval,fasc:ost.
5t875.0↔ Pl.rek.s lok.fascial.l.na ciev.stopke na sval,fasc:hl,krk
5t875.1↔ Pl.rek.s lok.fascial.l.na ciev.stopke na sval,fasc:ram.,axila
5t875.2↔ Pl.rek.s lok.fascial.l.na ciev.stopke na sval,fasc:ram,lakeť
5t875.3↔ Pl.rek.s lok.fascial.l.na ciev.stopke na sval,fasc:predl.
5t875.4↔ Pl.rek.s lok.fascial.l.na ciev.stop.na sval,fasc:hr.st,chrb.
5t875.5↔ Pl.rek.s lok.fascial.l.na ciev.stop.na sval,fasc:bruš.stena
5t875.6↔ Pl.rek.s lok.fascial.l.na c.stop.na sval,fasc:ing,gen,gl.obl.
5t875.7↔ Pl.rek.s lok.fascial.l.na c.stop.na sval,fasc:steh,kol.
5t875.8↔ Pl.rek.s lok.fascial.l.na ciev.stopke na sval,fasc:predk.
5t875.9↔ Pl.rek.s lok.fascial.l.na c.stopke na sval,fasc:noha
5t875.x Pl.rek.s lok.fascial.lalok.na ciev.stopke na sv.a fas:ost.
5t876.0↔ Pl.rek.s lok.myokután.lalok.na sval.,fasciách:hlava,krk
5t876.1↔ Plast.rek.s lok.myokut.lalok.na sval.,fasc:rameno,axila
5t876.2↔ Pl.rek.s lok.myokután.lalok.na sval.,fasc:rameno,lakeť
5t876.3↔ Plast.rek.s lok.myokután.lalok.na sval.,fasc:predlakt
5t876.4↔ Pl.rek.s lok.myokután.lalok.na sval.,fasc:hr.stena,chrb.
5t876.5↔ Pl.rek.s lok.myokut.lalok.na sval.,fasc:bruš.stena
5t876.6↔ Pl.rek.s lok.myokut.lalok.na sval.,fasc:ing,gen,gl.obl.
5t876.7↔ Pl.rek.s lok.myokut.lalok.na sval.,fasc:stehno,koleno
5t876.8↔ Pl.rek.s lok.myokut.lalok.na sval.,fasc:predkolenie
5t876.9↔ Pl.rek.s lokál.myokut.lalok.na sval.,fasc:noha
5t876.x Pl.rekonštr.s lok.myokut.lalok.na sval.a fasc:ost.
5t877.0↔ Pl.rek.s lok.myokut.l.na ciev.stop.na svaloch,fasc:hl,krk
5t877.1↔ Pl.rek.s lok.myokut.l.na c.stop.na sval,fasc:rameno,axila
5t877.2↔ Pl.rek.s lok.myokut.l.na ciev.stop.na sval,fasc:ram,lakeť
5t877.3↔ Pl.rek.s lok.myokut.lalok.na ciev.stop.na sval,fasc:predlakt
5t877.4↔ Pl.rek.s lok.myokut.l.na c.stop.na sval,fasc:hr.stena,chrbát
5t877.5↔ Pl.rek.s lok.myokut.l.na ciev.stop.na sval,fasc:bruš.stena
5t877.6↔ Pl.rek.s lok.myokut.l.na c.stop.na sval,fasc:ing,gen,gl.obl.
5t877.7↔ Pl.rek.s lok.myokut.l.na ciev.stop.na sval,fasc:stehno,koleno
5t877.8↔ Pl.rek.s lok.myokut.lalok.na ciev.stop.na sval,fasc:predkol
5t877.9↔ Pl.rek.s lok.myokut.l.na ciev.stop.na sval,fasc:noha
5t877.x Pl.rek.s lok.myokut.l.na ciev.stopke na svaloch a fasc:ost.
5t878.0↔ Plast.rek.s lok.sval.lalokom na sval.a fasc:hlava,krk
5t878.1↔ Pl.rek.s lok.sval.lalokom na sval,fasc:rameno,axila
5t878.2↔ Pl.rek.s lok.sval.lalokom na sval,fasc:ram,lakeť
5t878.3↔ Plast.rek.s lok.sval.lalokom na sval,fasc:predl.
5t878.4↔ Pl.rek.s lok.sval.lalokom na sval,fasc:hr.stena,chrb.
5t878.5↔ Pl.rek.s lokál.sval.lalokom na sval,fasc:bruš.stena
5t878.6↔ Plast.rek.s lok.sval.lalokom na sval,fasc:inguin,gen,gl.obl.
5t878.7↔ Pl.rek.s lok.sval.lalokom na sval,fasc:steh,kol.
5t878.8↔ Pl.rekonštr.s lok.sval.lalokom na sval,fasc:predk.
5t878.9↔ Pl.rek.s lok.sval.lalokom na sval,fasc:noha
5t878.x Pl.rek.s lok.sval.lalokom na sval,fasc:ostatné
5t879.0↔ Plast.rek.s lokál.sval.l.na ciev.stop.na sval,fasc:hlava,krk
5t879.1↔ Pl.rek.s lok.sval.lalok.na ciev.stop.na sval,fasc:rameno,axila
5t879.2↔ Pl.rek.s lok.sval.lalok.na ciev.stop.na sval,fasc:ram,lakeť
5t879.3↔ Pl.rekonštr.s lok.sval.l.na ciev.stop.na sval.a fasc:predlakt
5t879.4↔ Pl.rek.s lok.sval.l.na ciev.stop.na sval,fasc:hr.sten,chrb.
5t879.5↔ Pl.rek.s lok.sval.l.na ciev.stop.na sval,fasc:bruš.stena
5t879.6↔ Pl.rek.s lok.sval.l.na c.stop.na sval,fasc:ing,gen,gl.obl.
5t879.7↔ Pl.rek.s lok.sval.l.na ciev.stop.na sval,fasc:steh,koleno
5t879.8↔ Pl.rek.s lok.sval.lalok.na ciev.stop.na sval,fasc:predkol.
5t879.9↔ Pl.rek.s lok.sval.l.na ciev.stop.na sval.a fasc:noha
5t879.x Plast.rek.s lok.sval.l.na ciev.stopke na sval,fasc:ost.
5t87a.0↔ Plast.rekonš.s lok.lal.na sval,fasc:odd.stop.lal:hlava,krk
5t87a.1↔ Pl.rekonš.s lok.lal.na sval,fasc:odd.stopky lal:rameno,axila
5t87a.2↔ Pl.rekonš.s lok.lal.na sval,fasc:odd.stop.lal:ram.,lakeť
5t87a.3↔ Pl.rekonš.s lok.lal.na sval,fasc:odd.stopky lal:predl.
5t87a.4↔ Pl.rekonš.s lok.lal.na sval,fasc:odd.stop.lal:hr.stena,chrb.
5t87a.5↔ Pl.rekonš.s lok.lal.na sval,fasc:odd.stop.lal:bruš.stena
5t87a.6↔ Pl.rekonš.s lok.lal.na sval,fasc:odd.stop.lal:ing,gen,gl.obl.
5t87a.7↔ Pl.rekonš.s lok.lal.na sval,fasc:odd.stop.lal:steh,kol.
5t87a.8↔ Pl.rekonš.s lok.lal.na sval,fasc:odd.stop.laloka:predkol
5t87a.9↔ Pl.rekonš.s lok.lal.na sval.a fasc:odd.stop.lal:noha
5t87a.x↔ Pl.rekonš.s lok.lal.na sval,fasc:odd.stopky laloka:ost.
5t87x.0↔ Iné plast.rekonš.s lok.lal.na sval.a fasc:hl,krk
5t87x.1↔ Iné pl.rekonš.s lok.lal.na sval,fasc:rameno,axila
5t87x.2↔ Iné pl.rekonš.s lokál.lal.na sval,fasc:ram,lakeť
5t87x.3↔ Iné pl.rekonš.s lok.lal.na sval,fasc:predlaktie
5t87x.4 Iné pl.rekonš.s lok.lal.na sval,fasc:hr.stena,chrb.
5t87x.5 Iné pl.rekonš.s lok.lalokom na sval,fasc:bruš.stena
5t87x.6 Iné pl.rekonš.s lok.lal.na sval,fasc:inguin,gen,gl.obl.
5t87x.7↔ Iné pl.rekonš.s lok.lal.na sval,fasc:steh,kol.
5t87x.8↔ Iné pl.rekonš.s lok.lal.na sval,fasc:predk.
5t87x.9↔ Iné pl.rekonš.s lok.lal.na sval,fasc:noha
5t87x.x Iné pl.rekonš.s lok.lal.na sval,fasc:ostatné
5t880.0↔ Odobr.fasciokut.lal.svalu,šľ.a fasc.s mikrovask.anastm:hl,krk
5t880.1↔ Odobr.fasciokut.l.svalu,šľ.a fasc.s mikrovask.anast:ram,axi.
5t880.2↔ Odobr.fasciokut.l.sv.,šľ.a fasc.s mikrovask.anast:ram.,lakeť
5t880.3↔ Odobr.fasciokut.lal.sv.,šľ.a fasc.s mikrovask.anastm:predl.
5t880.4↔ Odob.fasciok.l.sv.,šľ.a fasc.s mikrovask.anast:hr.sten,chrb.
5t880.5↔ Odobr.fasciok.l.svalu,šľ.a fasc.s mikrovask.anast:bruš.stena
5t880.6↔ Odobr.fasciok.l.sv.,šľ.a fasc.s mikrovas.anast:ing,gen,gl.obl.
5t880.7↔ Odobr.fasc.lal.svalu,šľ.a fasc.s mikrovask.anastm:stehn.,kol.
5t880.8↔ Odobr.fasciok.l.sv.,šľachy a fasc.s mikrovask.anast:predk.
5t880.9↔ Odobr.fasciok.l.svalu,šľ.a fasc.s mikrovask.anast:noha
5t880.x Odobr.fasciok.lalok.svalu,šľ.a fasc.s mikrovask.anast:ost.
5t881.0↔ Odobr.septokut.l.sval,šľ.a fasc.mikrovask.anastm:hlava,krk
5t881.1↔ Odobr.septokut.lal.sval,šľ.a fasc.mikrovask.an:rameno,axi.
5t881.2↔ Odobr.septokut.l.sval,šľ.a fasc.mikrovask.anastm:ram.,lakeť
5t881.3↔ Odobr.septokut.lal.sval,šľ.a fasc.mikrovask.anastm:predlakt
5t881.4↔ Odobr.septok.l.sval,šľ.a fasc.mikrovask.anast:hr.stena,chrb.
5t881.5↔ Odobr.septokut.l.sval,šľ.a fas.mikrovask.anastm:bruš.stena
5t881.6↔ Odobr.septok.l.sval,šľ.a fasc.mikrovask.anast:ing,gen,gl.obl.
5t881.7↔ Odobr.septokut.lal.sv.,šľ.a fasc.mikrovask.anastm:steh.,kol.
5t881.8↔ Odobr.septokut.l.sval,šľ.a fasc.mikrovask.anastm:predk.
5t881.9↔ Odobr.septokut.laloka sval,šľ.a f.mikrovask.anast:noha
5t881.x Odobr.septokut.l.sval.šľ.a fascie mikrovask.anastm::ost.
5t882.0↔ Odobr.myokut.l.sval,šľ.a fasc.mikrovask.anastm:hlava,krk
5t882.1↔ Odobr.myokut.l.sval,šľ.a fasc.mikrovask.anast:rameno,axi.
5t882.2↔ Odobr.myokut.l.sval,šľ.a fasc.mikrovask.anastm:ram.,lakeť

5t882.3↔	Odobr.myokut.lal.sval,šľ.a fasc.mikrovask.anastm:predlakt
5t882.4↔	Odobr.myokut.l.sval,šľ.a fasc.mikrovask.anast:hr.stena,chrb.
5t882.5↔	Odobr.myokut.l.sval,šľ.a fasc.mikrovask.anastm:bruš.stena
5t882.6↔	Odobr.myokut.l.sval,šľ.a fasc.mikrovask.anast:ing,gen,gl.obl.
5t882.7↔	Odobr.myokut.l.sval,šľ.a fasc.mikrovask.anastm:steh.,koleno
5t882.8↔	Odobr.myokut.l.sval,šľ.a fasc.mikrovask.anastm:predkol.
5t882.9↔	Odobr.myokut.laloka sval,šľ.a f.mikrovask.anast:noha
5t882.x	Odobr.myokut.l.sval,šľ.a fasccie mikrovask.anastm::ost.
5t883.0↔	Odobr.osteo-myok/fasciok.l.sv,šľ.a f.mikrovask.anast:hl,krk
5t883.1↔	Odobr.osteo-myok/fasciok.l.sv,šľ.a f.mikrovas.anast:ram,axi.
5t883.2↔	Odobr.osteo-myok/fasciok.l.sv,šľ.a f.mikrovas.anast:ram,lak.
5t883.3↔	Odobr.osteo-myok/fasciok.l.sv,šľ.a f.mikrovask.anast:predl.
5t883.4↔	Od.osteo-myok/fasc.lal.sv,šľ.a f.mikrovas.anast:hr.st,chrb.
5t883.5↔	Odobr.osteo-myok/fascio.l.sv,šľ.a f.mikrov.anast:bruš.st.
5t883.6↔	Odo.osteo-myok/fascio.l.sv,šľ.a f.mikrov.anast:ing,gen,gl.obl
5t883.7↔	Odobr.osteo-myok/fascio.l.sv,šľ.a f.mikrov.anast:steh,kol.
5t883.8↔	Odobr.osteo-myok/fasciok.l.sv,šľ.a f.mikrov.anast:predkol.
5t883.9↔	Odobr.osteo-myok/fasciok.lal.sv,šľ.a f.mikrov.anast:noha
5t883.x	Odobr.osteo-myok/fasciok.lal.sv,šľ.a f.mikrovask.anast:ost.
5t884.0↔	Odobr.iného transpl.sv,šľ.a fasc.mikrovask.anast:hl,krk
5t884.1↔	Odobr.i.transpl.sv,šľ.a fasc.mikrovask.anast:rameno,axila
5t884.2↔	Odobr.i.transpl.sv,šľ.a fasc.mikrovask.anast:ram,lakeť
5t884.3↔	Odobr.i.transpl.sv,šľ.a fasc.mikrovask.anast:predlakt
5t884.4↔	Odobr.i.transpl.sv,šľ.a fasc.mikrovask.anast:hrud.sten,chrb.
5t884.5↔	Odobr.i.transpl.sv,šľ.a fasc.mikrovask.anast:bruš.stena
5t884.6↔	Odobr.i.transpl.sv,šľ.a fasc.mikrovask.anast:ing,gen,gl.obl.
5t884.7↔	Odobr.i.transpl.sv,šľ.a fasc.mikrovask.anast:stehno,kol.
5t884.8↔	Odobr.i.transpl.sv,šľ.a fasc.mikrovask.anast:predkol.
5t884.9↔	Odobr.iného transpl.sv,šľ.a fasc.mikrovask.anast:noha
5t884.x	Odobr.i.transplantátu sv,šľ.a fasc.mikrovask.anast:ost.
5t920↔	Amputácia intertorakoskapulárna
5t921↔	Exartikulácia v ramennom kĺbe
5t922↔	Amputácia v oblasti ramena
5t923↔	Exartikulácia v lakťovom kĺbe
5t924↔	Amputácia v oblasti predlaktia
5t92x↔	Amputácia a exartikulácia hornej končatiny, ostatné
5t930↔	Exartikulácia v oblasti zápästia
5t931↔	Amputácia v oblasti zápästia
5t932↔	Amputácia v oblasti stredu ruky
5t933↔	Amputácia prsta ruky
5t934↔	Amputácia prsta s kožnou alebo svalovou plastikou
5t935↔	Exartikulácia prsta ruky
5t936↔	Exartikulácia prsta ruky s kožnou/svalovou plastikou
5t937↔	Egalizácia ruky resekciou 5.lúča
5t938↔	Egalizácia ruky resekciou 2.lúča
5t939↔	Egalizácia ruky resekciou 3. a 4.lúča
5t93a↔	Amputácia transmetakarpálne
5t93x↔	Amputácia a exartikulácia ruky, ostatné
5t940↔	Hemipelvektómia
5t941↔	Nekompletná hemipelvektómia
5t942↔	Exartikulácia v bedrovom kĺbe
5t943↔	Amputácia v oblasti stehna
5t944↔	Amputácia v oblasti proximálneho stehna
5t945↔	Amputácia v oblasti stredného a distálneho stehna
5t946↔	Amputácia v oblasti kolena
5t947↔	Exartikulácia kolena
5t948↔	Amputácia v oblasti predkolenia
5t949↔	Amputácia v oblasti proximálneho predkolenia
5t94a↔	Amputácia v oblasti stredného predkolenia
5t94x↔	Amputácia a exartikulácia v obl.DK,ost.
5t950↔	Amputácia v oblasti distál.predkolenia podľa Syme
5t951↔	Amputácia v oblasti chodidla
5t952↔	Amputácia v oblasti chodidla podľa Spitzy
5t953↔	Amputácia v oblasti chodidla podľa Pirogoff
5t954↔	Amputácia v oblasti chodidla podľa Chopart
5t955↔	Amputácia v oblasti stredu chodidla podľa Lisfranc
5t956↔	Amputácia transmetatarsálne
5t957↔	Amputácia prstov nohy
5t958↔	Amputácia lúčov
5t95x↔	Amputácia a exartikulácia chodidla, ostatné
5t960↔	Revízia amputačnej oblasti ramenného kĺbu a ramena
5t961↔	Revízia amputačnej oblasti predlaktia
5t962↔	Revízia amputačnej oblasti ruky
5t963↔	Revízia amputačnej oblasti stehna
5t964↔	Revízia amputačnej oblasti predkolenia
5t965↔	Revízia amputačnej oblasti chodidla
5t96x	Revízia amputačnej oblasti, ostatné
5t991	Debridement mäkk.č.pohyb.aparátu, viacvrstvový
5t994.2↔	Viaczákr.OP stredu ruky,prst v 1sed:2lúč.str.ruky/2lúč.prst.ru
5t994.3↔	Viaczákr.OP stredu ruky,prst v 1sed:3lúč.str.ruky/3lúč.prst.ru
5t994.4↔	Viaczákr.OP str.ruky,prst v 1sed:4lúč.str.ruky/4lúč.prst.ru.
5t994.5↔	Viaczákr.OP str.ruky,prst v 1sed:5lúč.stredu r./5lúč.prst ru.
5t994.6↔	Viacz.OP str.ruky a prst v 1sedení:6 a viac lúč.str.r./ lúč.prst.r.
5u110.0↔	Excízia ihlou označenej lézie prsníka:1lézia
5u110.1↔	Excízia ihlou označenej lézie prsníka:viacpočet.lézia
5u111.1	Excízia nádoru prsníka
5u112↔	Lumpektómia
5u113↔	Kvadrantektómia
5u114↔	Mikroduktektómia prsníka
5u115.0↔	Operácia gynekomastie bez liposukcie
5u115.1↔	Operácia gynekomastie s liposukciou
5u121↔	Simplexná mastektómia bez axilár.lymfadenektómie
5u122	Parciálna mastektómia s disekciou lymfatických uzlín
5u123.01	Radikálna mastektómia bez resekcie mm.pectorales
5u123.02	Radikálna mastektómia s resekciou mm.pectorales
5u123.1	Madenova mastektómia s disekciou axilárnych LU
5u123.2	Resekcia lokálnej recidívy karcinómu prsníka
5u123.x	Radikálna mastektómia:ostat.
5u124.0	Subkutánna mastektómia
5u124.1	Subkutánna mastektómia s excíziou mammily
5u191↔	Radikálna exstirpácia hemangiómu prsníka
5u210.1↔	Korekcia asymetrie prsníka vložením implantátu
5u210.2↔	Korekcia asymetrie prsníka vložením implantát-expandéru
5u210.3↔	Korekcia asymetrie prsníka redukčnou mamoplastikou
5u210.4↔	Kor.asymetrie prsníka redukč.mamoplastikou a impl.
5u211.1↔	Rekonštr.prsníka s použitím protetického materiálu
5u211.2↔	Rekonštr.prsníka s použ.protet.mat:implantát-expandér
5u211.3↔	Rekonštrukcia prsníka muskulokutánnym lalokom
5u211.4↔	Rek.prsníka musk-kut.lal.m.latissimus dorsi a protet.mat.
5u211.5↔	Rek.prsníka musk-kut.lal.m.rectus abdominis a protet.mat.
5u211.x↔	Rekonštr.prsníka i.musk-kut.lal.a protetickým mat.
5u212.2↔	Rekonštr.prsníka aplik.kyseliny hyalurónovej (macrolane)
5u213.1↔	Rekonštrukcia prsníka s použitím kožného transplantátu
5u213.2↔	Rekonštrukcia prsníka miestnymi lalokmi
5u213.4↔	Rekonštr.prsníka s použitím štepu/lalokovej plastiky
5u213.5↔	Rekonštr.prsníka mikrochir.prenosom z iných lokalít tela
5u214.1↔	Redukč.mamoplastika pre hypertrof.ľahk.a stred.závaž.st.
5u214.2↔	Redukčná mamoplastika s transplantáciou areoly
5u215↔	Vloženie implant-expanderu po ablácii prsníka pre karcinóm
5u216.1↔	Zväčšenie prsníka vložením implantátu
5u217.0↔	Mastopexia
5u217.1↔	Mastopexia s vložením prsníkových implantátov
5u220.1↔	Výmena protetického implantátu prsníka
5u220.2↔	Výmena expandér-implantátu prsníka
5u220.3↔	Výmena expandér-implantátu za implantát prsníka
5u221.0↔	Odstránenie protet.mat.z prsníka s parciál.kapsulektómiou
5u221.1↔	Odstr.protetického mat.z prsníka s totál.kapsulektómiou
5u222.0↔	Revíz.periprotet.kaps.prsníka pre kontraktúru s kapsulotóm
5u222.1↔	Rev.periprot.kaps.prsn.pre kontr.s parc.kapsulektómiou
5u222.2↔	Rev.periprot.kaps.prsn.pre kontr.s parc.kap.,neolok.impl.
5u222.3↔	Rev.periprot.kaps.prsn.pre kontr.s parc.kap.,vým.,neo.impl.
5u222.4↔	Rev.periprot.kaps.prsn.pre kontrakt.s totál.kapsulektómiou
5u222.5↔	Rev.periprot.kaps.prsn.pre kontr.s tot.kapsul.a neolok.impl.
5u222.6↔	Rev.periprot.kaps.prsn.pre kontr.s tot.kapsul.,vým.neolok.im.
5u223.1↔	Revízia implantátu prsníka s výmenou
5u223.2↔	Revízia implantátu prsníka s odstránením
5u224↔	Operačná revízia periprotetickej kapsuly prsníka
5u230.1↔	Rekonštr.mamily a/al.areoly s použ.kožného transplantátu
5u230.2↔	Rekonštr.mamily a/al.areoly s použ.miestnej lalok.plastiky
5u921↔	Excízia mamily alebo areoly

5u923↔	Everzia mamily
5v130.0	Lok.OP odstr.chor.tk.na kož.a podk.bez prim.uz.rany:pery
5v131.0	Lok.OP odstr.chor.tk.na kož.a podk.s prim.uz.rany:pery
5v140.0	Radik.a rozs.odstr.ch.tk.na k.a podk.bez prim.uz.rany:pery
5v141.0	R.a roz.odst.ch.tk.na ko.a podk:b.prim.uz.ra:hist.kontr:pera
5v141.4	R.a roz.odstr.ch.tk.na ko.a podk:b.pr.uz.ra:hist.kontr:i.č.hl.
5v141.5	Rad.a rozs.odst.ch.tk.na ko.a podk:b.pr.uz.ra:hist.kontr:krk
5v141.6↔	R.a roz.ods.ch.tk.na ko.a podk:b.pr.uz.ra:his.kontr:ram,axila
5v141.7↔	R.a roz.ods.ch.tk.ko.a podk:b.pr.uz.ra:hist.kont:ram,lakeť
5v141.8↔	R.a roz.odst.ch.tk.ko.a podk:b.prim.uz.ra:hi.kon:predlaktie
5v141.9↔	Rad.a rozs.odst.chor.tk.ko.a podk:b.prim.uz.ra:hist.kont:ruka
5v141.a	R.a roz.ods.ch.tk.ko.a podk:b.pr.uz.ra:hi.kon:hrud.st,chrbát
5v141.b	Rad.a rozs.odst.ch.tk-ko.a podk:b.pr.uz.ra:his.kon:bruš.o
5v141.c	Rad.a rozs.odst.ch.tk.ko.a podk:b.pri.uz.ra:his.kon:ing,genit.o
5v141.d	R.a rozs.odst.ch.tk.na ko.a podk:b.pri.uz.ra:his.kon:glut.o
5v141.e↔	R.a roz.ods.ch.tk.ko.a podk:b.pr.uz.ra:hist.kontr:stehno,kol
5v141.f↔	R.a roz.ods.ch.tk.ko.a podk:b.pr.uz.ra:his.kon:predkol
5v141.g↔	R.a rozs.ods.ch.tk.na ko.a podk:b.pr.uz.ra:his.kon:chodidlo
5v141.x	R.a roz.ods.ch.tk.na ko.a podk:b.prim.uzav.ra:hist.kontr:ost.
5v142.0	Radikál.a rozs.odst.chor.tk.na k.a podkož.s prim.uzav.ran:pery
5v143.0	Rad.a rozs.odst.ch.tk.na k.a podk:prim.uz.rany:hist.kont:pera
5v143.4	R.a roz.ods.chor.tk.koži a podk:prim.uz.ra:hist.kont:i.č.hlavy
5v143.5	Rad.a rozs.ods.ch.tk.na k.a podk:prim.uzav.ra:hist.kontr:krk
5v143.6↔	R.a rozs.ods.chor.tk.na ko.a podk:pri.uz.r:hist.kontr:ram,axila
5v143.7↔	Rad.a roz.ods.ch.tk.na k.a podk:prim.uz.r:his.kont:ram,lakeť
5v143.8↔	R.a roz.ods.ch.tk.na ko.a podk:pri.uz.ra:hi.kont:predlaktie
5v143.9↔	Rad.a rozs.odstr.chor.tk.na ko a podk:pri.uz.ra:hist.kontr:ruka
5v143.a	R.a roz.ods.ch.tk.na k.a podk:prim.uz.r:hist.kontr:hr.st.,chrb
5v143.b	Rad.a rozs.odst.chor.tk.na k.a podk:prim.uz.ra:hist.kon:bruš.o
5v143.c	R.a rozs.ods.ch.tk.na k.a podk:prim.uz.r:hist.kontr:ing,genit.o
5v143.d	Rad.a rozs.ods.ch.tk.na ko.a podk:pri.uz.rany:hist.kontr:glut.o
5v143.e↔	Rad.a rozs.ods.ch.tk.na k.a podk:pri.uz.r:hist.kontr:stehn,kol
5v143.f↔	R.a rozs.ods.ch.tk.na k.a podkož:pri.uz.rany:hist.kont:predkol
5v143.g↔	Rad.a rozs.ods.chor.tk.koži a podk:prim.uz.ra:hist.kontr:noha
5v144.0	Rad.a rozs.odstr.ch.t.na k.a podk.s transplant/transpoz:pery
5v144.4	Radik.a rozs.odstr.ch.t.na k.a podk.s tx/transpoz:o.č.hlavy
5v144.5	Rad.a rozs.odstr.chor.tk.na koži a podk.s tx/transpoz:krk
5v144.6↔	Rad.a rozs.odstr.ch.t.na k.a podk.s tx/transpoz:ram,axila
5v144.7↔	Radik.a rozs.odstr.ch.t.na k.a podk.s tx/transpoz:ram,lak.
5v144.8↔	Rad.a rozs.odstr.chor.tk.na k.a podkož.s tx/transpoz:predlak
5v144.9↔	Radik.a rozs.odstr.chor.tk.na koži a podk.s tx/transpoz:ruka
5v144.a	Rad.a rozs.odstr.ch.t.na k.a podk.s tx/transpoz:hrud.st.,chrb
5v144.b	Rad.a rozs.odstr.ch.t.na koži a podk.s tx/transpoz:bruš.obl.
5v144.c	Rad.a rozs.odstr.ch.t.na k.a podk.s tx/transpoz:inguin,genit.o
5v144.d	Rad.a rozs.odstr.ch.t.na k.a podk.s tx/transpoz:glut.obl.
5v144.e↔	Radik.a rozs.ods.chor.tk.na koži a podk.s tx/trp:stehno,kol
5v144.f↔	Radik.a rozs.odstr.chor.tk.na k.a podk.s tx/transpoz:predkol.
5v144.g↔	Rad.a rozs.odstr.ch.t.na koži a podk.s tx/transpoz:noha
5v144.x↔	Radik.a rozs.odstr.ch.t.na koži a podk.s tx/transpozíciou:ost.
5v145.0	R.a rozs.ods.ch.tk.k.a podk.transpl/transpoz,mikrogr.chi:pera
5v145.4	Rad.a rozs.ods.ch.tk.k.a podk.tx/transpoz,mikrogr.ch:i.č.hlavy
5v145.5	Rad.a rozs.ods.ch.tk.koži a podk.tx/transpoz,mikrogr.chir:krk
5v145.6↔	R.a rozs.ods.ch.tk.k.a podk.tx/transpoz,mikrog.chir:ram,axila
5v145.7↔	R.a rozs.ods.ch.tk.k.a podk.tx/transpoz,mikrograf.chir:ram,lak
5v145.8↔	R.a roz.ods.ch.tk.ko.a podk.transpl/transpo,mikr.ch:predlak
5v145.9↔	Rad.a rozs.ods.ch.tk.k.a podk:tx/transpoz,mikrogr.chir:ruka
5v145.a	Rad.a rozs.ods.ch.tk.k.a podk.tx/transpoz,mik.chir:hrud.st,chr
5v145.b	Rad.a roz.ods.ch.tk.k.a podk.tx/transpo,mikrogr.chi:bruš.o
5v145.c	Rad.a rozs.ods.ch.tk.k.a podk.tx/transpoz,mikrog.ch:ingv,genit
5v145.d	Rad.a rozs.ods.ch.tk.kože a podk.tx/transpoz,mikrog.chi:glut.o
5v145.e↔	Rad.a roz.ods.ch.tk.k.a podk.tx/transpoz,mikrog.chi:stehn,kol
5v145.f↔	Rad.a rozs.ods.ch.tk.k.a podk.tx/transpoz,mikrogr.chi:predkol
5v145.g↔	Rad.a rozs.ods.ch.tk.k.a podk.tx/transpoz,mikrogr.chir:noha
5v145.x↔	Rad.a rozs.ods.ch.tk.kože a podk.tx/transpoz,mikrogr.chir:ost
5v146.0	Radikál.a rozsiahle odstr.ch.tk.potných žliaz:pery
5v151.0	Chir.vyč.rany s odstr.chor.tk.na koži a podk:veľká plocha:pery
5v151.4	Chir.vyčist.rany s odstr.chor.t.na k.a podk:veľká pl:ost.č.hlavy
5v151.5	Chir.vyč.rany s odstr.chor.tk.na koži a podk:veľká plocha:krk
5v151.6↔	Chir.vyč.rany s odstr.chor.tk.na k.a podk:veľká pl:ram,axila
5v151.7↔	Chir.vyčis.rany s odstr.chor.tk.na k.a podk:veľká pl:ram,lak.
5v151.8↔	Chir.vyčist.rany s odstr.chor.tk.na k.a podk:veľká pl:predlakt.
5v151.9↔	Chir.vyčist.rany s odstr.chor.tk.na koži a podk:veľká pl:ruka
5v151.a	Chir.vyč.rany s odstr.chor.tk.na k.a podk:veľká pl:hrud.st.,chrb
5v151.b	Chir.vyč.rany s odstr.chor.tk.na koži a podk:veľká pl:bruš.o
5v151.c	Chir.vyčis.rany s odstr.chor.tk.na k.a podk:veľká pl:ingv,genit.o
5v151.d	Chir.vyčist.rany s od.chor.tk.na koži a podk:veľká pl:glut.obl.
5v151.e↔	Chir.vyč.rany s odstr.chor.tk.na koži a podk:veľká pl:stehn,kol
5v151.f↔	Chir.vyč.rany s odstr.chor.tk.na koži a podk:veľká pl:predkol
5v151.g↔	Chir.vyč.rany s ods.chor.tk.na koži a podk:veľká plocha:noha
5v151.x	Chir.vyč.rany s odstr.chor.tk.na koži a podk:veľká plocha:ost.
5v152.0	Chir.vyč.rany ods.ch.tk.na k.a podk:veľ.pl,vlož.liek.nosič:pera
5v152.4	Ch.vyčis.rany ods.chor.tk.na k.a podk:veľ.pl,vl.liek.nosič:i.č.hl
5v152.5	Chir.vyčis.rany ods.chor.tk.na k.a podk:veľ.pl,vl.liek.nosič:krk
5v152.6↔	Ch.vyčist.rany ods.chor.tk.k.a podk:veľ.pl,vl.liek.nosič:ram,axi
5v152.7↔	Chi.vyčis.rany ods.ch.tk.koži a podk:veľ.pl,vl.liek.nosič:ram,lak
5v152.8↔	Chi.vyč.rany ods.chor.tk.k.a podk:veľ.pl,vl.liek.nosič:predlakt
5v152.9↔	Chir.vyč.rany ods.chor.tk.k.a podk:veľ.pl,vlož.liek.nosič:ruka
5v152.a	Chi.vyč.rany odst.ch.tk.k.a podk:veľ.pl.,vl.liek.nosič:hr.st.,chrb
5v152.b	Ch.vyč.rany.odst.chor.tkan.na k.a podk:veľ.pl.,vlož.l.n:bruš.o
5v152.c	Ch.vyč.rany ods.chor.tk.k.a podk:veľ.pl,vl.liek.nosič:ingv,gen.o
5v152.d	Chir.vyč.rany ods.chor.tk.k.a podk:veľ.pl,vlož.liek.nosič:glut.o
5v152.e↔	Ch.vyč.rany ods.chor.tk.k.a podk:veľ.pl,vl.liek.nosič:stehno,kol
5v152.f↔	Chir.vyč.rany ods.chor.tk.k.a podk:veľ.pl,vl.liek.nosič:predkol
5v152.g↔	Ch.vyč.rany ods.chor.tk.koži a podk:veľ.pl,vlož.liek.nosič:noha
5v152.x	Chi.vyčist.rany odst.chor.tk.k.a podk:veľ.pl,vlož.liek.nosič:ost
5v171↔	Incízia a drenáž na nechtoch
5v173↔	Steh na nechtovom lôžku
5v177↔	Transplantácia nechtového lôžka
5v178↔	Implantácia umelého nechta
5v179↔	Plastika nechta
5v191	Excízia (operačné odstránenie) sinus pilonidalis
5v192	Plastická rekonštrukcia sinus pilonidalis
5v193	Operačné odstránenie sinus pilonidalis, ostatné
5v210.0	Voľná tx.kože od darcu:čiast.dermoepidermálny štep:pery
5v210.4	Voľ.tx.kože od darcu:čiast.dermoepider.štep:ost.č.hlavy
5v210.5	Voľ.transplant.kože od darcu:čiastoč.dermoepiderm.štep:krk
5v210.6↔	Voľ.tx.kože od darcu:čiastoč.dermoepider.štep:rameno,axila
5v210.7↔	Voľ.tx.kože od darcu:čiast.dermoepid.štep:ram,lakeť
5v210.8↔	Voľ.tx.kože od darcu:čiastoč.dermoepiderm.štep:predlaktie
5v210.9↔	Voľ.transpl.kože od darcu:čiast.dermoepiderm.štep:ruka
5v210.a	Voľ.tx.kože od darcu:čiast.dermoepid.štep:hrud.st,chrbát
5v210.b	Voľ.tx.kože od darcu:čiast.dermoepiderm.štep:bruš.obl
5v210.c	Voľná tx.kože od darcu:čiast.dermoepid.štep:inguin,genit.o
5v210.d	Voľná tx.kože od darcu:čiast.dermoepid.štep:glut.obl
5v210.e↔	Voľ.tx.kože od darcu:čiast.dermoepiderm.štep:stehno,kol.
5v210.f↔	Voľ.tx.kože od darcu:čiast.dermoepider.štep:predkol
5v210.g↔	Voľná tx.kože od darcu:čiastoč.dermoepiderm.štep:noha
5v210.x↔	Voľná transplant.kože od darcu:čiastoč.dermoepider.štep:ost
5v211.0	Voľná tx.kože od darcu:komplet.dermoepiderm.štep:pery
5v211.4	Voľ.tx.kože od darcu:kompl.dermoepiderm.štep:ost.č.hlavy
5v211.5	Voľ.tx.kože od darcu:kompl.dermoepiderm.štep:krk
5v211.6↔	Voľ.tx.kože od darcu:komplet.dermoepid.štep:rameno,axila
5v211.7↔	Voľ.tx.kože od darcu:kompl.dermoepider.štep:ram.,lakeť
5v211.8↔	Voľ.tx.kože od darcu:komplet.dermoepid.štep:predlaktie
5v211.9↔	Voľ.tx.kože od darcu:kompl.dermoepidermálny štep:ruka
5v211.a	Voľ.tx.kože od darcu:kompl.dermoepid.štep:hrud.st.,chrbát
5v211.b	Voľ.tx.kože od darcu:komplet.dermoepiderm.štep:bruš.obl.
5v211.c	Voľ.tx.kože od darcu:kompl.dermoepid.štep:inguin,genit.o.
5v211.d	Voľ.transplant.kože od darcu:kompl.dermepid.štep:glut.obl
5v211.e↔	Voľ.tx.kože od darcu:kompl.dermoepid.štep:stehno,koleno
5v211.f↔	Voľná tx.kože od darcu:kompl.dermoepid.štep:predkol
5v211.g↔	Voľ.transpl.kože od darcu:kompl.dermoepiderm.štep:noha
5v211.x	Voľ.transpl.kože od darcu:kompl.dermoepiderm.štep:ost
5v212.0	Voľ.transpl.kože od darcu:kompozit.(viactkaniv) štep:pery
5v212.4	Voľ.tx.kože od darcu:kompozit.(viactk)štep:ost č.hlavy
5v212.5	Voľ.tx.kože od darcu:kompozitný(viactkaniv)štep:krk
5v212.6↔	Voľ.tx.kože od darcu:kompoz(viactkaniv)štep:rameno,axila
5v212.7↔	Voľ.tx.kože od darcu:kompozit.(viactkaniv)štep:ram,lakeť
5v212.8↔	Voľ.tx.kože od darcu:kompoz.(viactkaniv)štep:predlaktie
5v212.9↔	Voľ.tx.kože od darcu:kompozit.(viactkaniv)štep:ruka

5v212.a	Voľ.tx.kože od darcu:kompozit.(viactkan)štep:hrud.st,chrbát
5v212.b	Voľ.tx.kože od darcu:kompozit.(viactkaniv).štep:bruš.obl.
5v212.c	Voľ.tx.kože od darcu:kompoz.(viactkaniv)štep:inguin,genit.o
5v212.d	Voľ.tx.kože od darcu:kompozit.(viactkaniv).štep:glut.obl.
5v212.e↔	Voľ.tx.kože od darcu:kompozit.(viactkaniv)štep:stehno,koleno
5v212.f↔	Voľ.tx.kože od darcu:kompozit.(viactkaniv)štep:predkol
5v212.g↔	Voľ.tx.kože od darcu:kompozit.(viactkaniv)štep:noha
5v212.x	Voľná tx.kože od darcu:kompozit.(viactkaniv)štep:ost.
5v21x.x	Voľná transplantácia kože od darcu:ostatné
5v220.0	Voľ.tx.kože u príjemcu:čias.dermoepid.štep,malá pl:pery
5v220.4	Voľ.tx.kože u príjem:čiast.dermoepid.štep,malá pl:ost.č.hlavy
5v220.5	Voľ.tx.kože,príjemca:čiast.dermoepid.štep,malá pl:krk
5v220.6↔	Voľ.tx.kože,príjemca:čiast.dermoepid.štep,malá pl:ram,axil
5v220.7↔	Voľ.tx.kože,príjemca:čiast.dermoepi.štep,malá pl:ram,lakeť
5v220.8↔	Voľ.tx.kože,príjemca:čiast.dermoepid.štep,malá pl:predlakt
5v220.9↔	Voľ.tx.kože,príjemca:čiast.dermoepider.štep,malá pl:ruka
5v220.a	Voľ.tx.k,príjemca:čias.dermoepid.štep,malá.pl:hrud.st.,chrb
5v220.b	Voľ.tx.kože,príjemca:čiast.dermoepid.štep,malápl:bruš.obl.
5v220.c	Voľ.tx.kože,príjemca:čias.dermoepid.štep,malá pl:ingv,genit.
5v220.d	Voľ.tx.kože,príjemca:čiast.dermoepi.štep,malá pl:glut.obl.
5v220.e↔	Voľ.tx.kože,príjemca:čiast.dermoepi.štep,malá pl:stehno,kol
5v220.f↔	Voľ.tx.kože,príjemca:čias.dermoep.štep,malá pl:predkol
5v220.g↔	Voľ.tx.kože,príjemca:čiast.dermoepi.štep,malá pl:noha
5v220.x↔	Voľ.tx.kože,príjemca:čias.dermoepid.štep,malá plocha:ost.
5v221.0	Voľ.tx.kože,príjem:čiast.dermoepi.štep-granul.k,malá pl:pery
5v221.4	V.tx.kože,príjem:čiast.dermoepi.štep-gran.k,malá pl:ost.č.hl
5v221.5	V.tx.kože,príjem:čiast.dermoepi.štep-granul.koži,malá pl:krk
5v221.6↔	V.tx.kože,príjemca:čias.dermoep.štep-gran.k,malá pl:ram,axi
5v221.7↔	V.tx.kože,príjem:čias.dermoep.štep-granul.k,malá pl:ram,lak.
5v221.8↔	Voľ.tx.k,príjem:čiast.dermoepi.štep- gran.k,malá pl:predlakt
5v221.9↔	V.tx.kože,príjem:čiast.dermoepid.štep-granul.k,malá pl:ruka
5v221.a	V.tx.kože,príjem:čias.dermoep.štep-gran.k,malá pl:hr.st,chrb
5v221.b	Voľ.tx.kože,príjem:čias.dermoepid.štep-gran.k,malá pl:bruš.o
5v221.c	Voľ.tx.kože,príjem:čiast.dermoep.štep-gran.k,ma.pl:ing,gen.o
5v221.d	Voľ.tx.kože,príjem:čias.dermoep.štep-gran.koži,malá pl:glut.o
5v221.e↔	Voľ.tx.kože,príjem:čias.dermoep.štep-granul.k,ma.pl:steh,kol
5v221.f↔	V.tx.kože,príjemca:čiast.dermoepi.štep-gran.k,ma.pl:predkol
5v221.g↔	V.tx.kože,príjem:čiast.dermoepid.štep-gran.k,mal.pl:noha
5v221.x↔	V.tx.kože,príjemca:čias.dermoepid.štep-granul.k,malá pl:ost.
5v222.0	Voľ.tx.kože,príjemca:kompl.dermoepi.štep,malá pl:pery
5v222.4	V.tx.kože,príjemca:kompl.dermoepid.štep,malá pl:ost.č.hlavy
5v222.5	Voľ.tx.kože,príjemca:kompl.dermoepid.štep,malá pl:krk
5v222.6↔	Voľ.tx.kože,príjemca:komp.dermoepid.štep,ma.pl:ram,axila
5v222.7↔	Voľ.tx.kože,príjemca:kompl.dermoepi.štep,malá pl:ram,lak
5v222.8↔	Voľ.tx.kože,príjemca:kompl.dermoepid.št,malá pl:predlakt
5v222.9↔	Voľ.tx.kože,príjemca:kompl.dermoepid.št,malá pl:ruka
5v222.a	V.tx.kože,príjem:kompl.dermoep.št,malá pl:hrud.sten,chrb
5v222.b	Voľ.tx.kože,príjmca:kompl.dermoepid.št,malá pl:bruš.o
5v222.c	Voľ.tx.kože,príjemca:kompl.dermoepi.štep,ma.pl:ingv,genit.o
5v222.d	Voľ.tx.kože,príjemca:kompl.dermoepid.št,malá pl:glut.o.
5v222.e↔	Voľ.tx.kože,príjemca:kompl.dermoepi.št,malá pl:stehno,kol
5v222.f↔	Voľ.tx.kože,príjemca:kompl.dermoepi.št,malá pl:predkol
5v222.g↔	Voľ.tx.kože,príjemca:kompl.dermoepi.štep,malá pl:noha
5v222.x↔	Voľ.tx.kože,príjemca:kompl.dermoepi.štep,malá plocha:ost
5v224.0	Voľ.tx.kože,príjemca:čiast.dermoepid.štep,veľká pl:pery
5v224.4	Voľ.tx.kože,príjemca:čias.dermoepid.štep,veľká pl:ost.č.hlavy
5v224.5	Voľ.tx.kože,príjemca:čiast.dermoepid.štep,veľká pl:krk
5v224.6↔	Voľ.tx.kože,príjemca:čiast.dermoepi.štep,veľká pl:ram,axila
5v224.7↔	Voľ.tx.kože,príjemca:čiat.dermoepid.štep,veľká pl:ram,lakeť
5v224.8↔	V.tx.kože,príjemca:čiast.dermoepid.štep,veľká pl:predlaktie
5v224.9↔	V.tx.kože,príjemca:čiast.dermoepi.štep,veľká plocha:ruka
5v224.a	Voľ.tx.kože,príjem:čiast.dermepid.štep,veľká pl:hrud.st.,chrb
5v224.b	Voľ.tx.kože,príjemca:čiast.dermoepid.štep,veľká pl:bruš.obl.
5v224.c	Voľ.tx.kože,príjemca:čiast.dermoepid.štep,veľ.pl:ingv,gen.o
5v224.d	Voľ.tx.kože,príjemca:čiast.dermoepid.št,veľká pl:glut.obl
5v224.e↔	Voľ.tx.kože,príjemca:čiast.dermoepi.štep,veľká pl:stehn,kol
5v224.f↔	V.tx.kože,príjemca:čiast.dermoepid.štep,veľká pl:predkol
5v224.g↔	Voľ.tx.kože,príjemca:čiast.dermoepiderm.štep,veľká pl:noha
5v224.x↔	Voľ.tx.kože,príjemca:čiast.dermoepider.št,veľká plocha:ost.
5v225.0	V.tx.kože,príjemca:čiats.dermoep.štep-granul.k,veľ.pl:pery
5v225.4	V.tx.kože,príjem:čias.dermoepi.štep-gran.k,veľ.pl:ost.č.hlavy
5v225.5	Voľ.tx.kože,príjemca:čiast.dermoepi.štep-gran.k,veľ.pl:krk
5v225.6↔	Voľ.tx.kože,príjem:čiast.dermoepi.štep-gran.k,veľ.pl:ram,axi
5v225.7↔	V.tx.kože,príjemca:čiast.dermoepi.štep-gran.k,veľ.pl:ram,lak
5v225.8↔	Voľ.tx.k,príjemca:čiast.dermoep.št.-gran.k,veľ.pl:predlakt
5v225.9↔	Voľ.tx.k,príjemca:čiast.dermoep.št.-gran.koži,veľká pl:ruka
5v225.a	V.tx.kože,príjem:čiast.dermoepid.št-gran.k,veľ.pl:hrud.st,chrb
5v225.b	Voľ.tx.kože,príjemca:čiais.dermoepi.št-gran.k,veľ.pl:bruš.o
5v225.c	V.tx.kože,príjemca:čiast.dermoepi.št-gran.k,veľ.pl:ingv,gen.o
5v225.d	V.tx.kože,príjemca:čiast.dermoepid.št-gran.k,veľ.pl:glut.o
5v225.e↔	V.tx.kože,príjemca:čiast.dermoepi.št.-gran.k,veľ.pl:stehn,kol
5v225.f↔	Voľ.tx.kože,príjemca:čiast.dermoepi.št.-gran.k,veľ.pl:predkol
5v225.g↔	Voľ.tx.kože,príjemca:čiast.dermoepi.št-gran.k,veľ.pl:noha
5v225.x↔	V.tx.kože,príjem:čiast.dermoepid.štep-granul.koži,veľ.pl:ost
5v226.0	Voľ.tx.kože,príjemca:kompl.dermoepid.štep,veľká pl:pery
5v226.4	Voľ.tx.kože,príjemca:kompl.dermoepi.št,veľ.pl:ost.č.hlavy
5v226.5	Voľná tx.kože,príjemca:kompl.dermoepi.štep,veľká pl:krk
5v226.6↔	Voľ.tx.kože,príjemca:kompl.dermoepi.št,veľká pl:ram,axi
5v226.7↔	Voľ.tx.kože,príjemca:kompl.dermoepi.št,veľ.pl:ram,lak
5v226.8↔	Voľ.tx.kože,príjemca:kompl.dermoepid.štep,veľ.pl:predlakt
5v226.9↔	Voľ.tx.kože,príjemca:kompl.dermoepiderm.štep,veľ.pl:ruka
5v226.a	V.tx.kože,príjemca:kompl.dermoepi.štep,veľ.pl:hrud.st,chrb
5v226.b	Voľ.tx.kože,príjemca:kompl.dermoepid.štep,veľ.pl:bruš.o
5v226.c	Voľ.tx.kože,príjemca:kompl.dermoepi.štep,veľ.pl:ingv,genit.o
5v226.d	Voľ.tx.kože,príjemca:kompl.dermoepid.štep,veľ.pl:glut.obl.
5v226.e↔	V.tx.kože,príjemca:kompl.dermoepid.štep,veľ.pl:stehn,kol
5v226.f↔	Voľ.tx.kože,príjemca:kompl.dermoepid.štep,veľká pl:predkol
5v226.g↔	Voľ.tx.kože,príjemca:kompl.dermoepid.štep,veľká pl:noha
5v226.x↔	Voľná tx.kože,príjemca:kompl.dermoepid.štep,veľ.plocha:ost
5v22a.0	V.tx.kože,príjemca:náhr.kože kultiv.keratinocyt,malá pl:pery
5v22a.4	Voľ.tx.kože,príjem:náhr.k.kult.keratinoc,malá pl:ost.č.hlavy
5v22a.5	Voľ.tx.kože,príjemca:náhr.kože kult.keratinocyt,malá pl:krk
5v22a.6↔	Voľ.tx.kože,príjem:náhr.k.kult.keratinoc,malá pl:ram,axi
5v22a.7↔	Voľ.tx.kože,príjem:náhr.k.kult.keratinocyt,ma.pl:ram,lak
5v22a.8↔	Voľ.tx.kože,príjem:náhr.k.kult.keratinoc,malá.pl:predlakt
5v22a.9↔	Voľ.tx.kože,príjem:náhr.kože kult.keratinocyt,malá pl:ruka
5v22a.a	Voľ.tx.kože,príjem:náhr.k.kult.keratinoc.,mal.pl:hr.st,chrb
5v22a.b	Voľ.tx.kože,príjem:náhr.k.kult.keratinoc,malá pl:bruš.o
5v22a.c	Voľ.tx.kože,príjem:náhr.k.kult.keratinoc,malá pl:ingv,gen.o
5v22a.d	Voľ.tx.kože,príjemca:náhr.k.kultiv.keratinoc,malá pl:glut.o
5v22a.e↔	Voľ.tx.kože,príjemca:náhr.k.kultiv.keratinoc,ma.pl:stehn,kol
5v22a.f↔	Voľ.tx.kože,príjem:náhr.k.kultiv.keratinoc,malá pl:predkol
5v22a.g↔	Voľ.tx.kože,príjem:náhr.kože kultiv.keratinoc,malá pl:noha
5v22a.x↔	Voľ.tx.kože,príjem:náhr.kože kultiv.keratinocyt,malá pl:ost
5v22b.0	Voľ.tx.kože,príjem:náhr.k.kultiv.keratinocyt,veľká pl:pery
5v22b.4	Voľ.tx.kože,príjem:náhr.k.kultiv.keratinoc,veľká pl:ost.č.hlavy
5v22b.5	V.tx.kože,príjem:náhr.kože kultiv.keratinocyt,veľká pl:krk
5v22b.6↔	Voľ.tx.kože,príjem:náhr.kože kultiv.keratinoc,.veľ.pl:ram,axi
5v22b.7↔	V.tx.kože,príjemca:náhr.k.kultiv.keratinocyt,veľ.pl:ram,lak.
5v22b.8↔	Voľ.tx.kože,príjemca:náhr.k.kultiv.keratinocyt,veľ.pl:predlakt
5v22b.9↔	Voľ.tx.kože,príjem:náhr.kože kultiv.keratinocyt,veľká pl:ruka
5v22b.a	Voľ.tx.kože,príjem:náhr.k.kult.keratinocyt,veľ.pl:hrud.st,chrb
5v22b.b	Voľ.tx.kože,príjem:náhr.k.kultiv.keratinocyt,veľ.pl:bruš.o
5v22b.c	Voľ.tx.kože,príjem:náhr.k.kultiv.keratinoc,veľ.pl:ing,genit.o
5v22b.d	Voľ.tx.kože,príjemca:náhr.k.kult.keratinoc,veľ.pl:glut.obl.
5v22b.e↔	Voľ.tx.kože,príjemca:náhr.kože kultiv.keratin,veľ.pl:stehn,kol
5v22b.f↔	Voľ.tx.kože,príjem:náhr.k.kultiv.keratinoc,veľká pl:predkol
5v22b.g↔	Voľ.transpl.kože,príjem:náhr.kože kultiv.keratinoc,vplo:noha
5v22b.x↔	Voľ.tx.kože,príjemca:náhr.kože kultiv.keratinocyt,veľká pl:ost
5v230.0	Lok.lalok.plast.kože a podk:dilatačná plast,malá plocha:pery
5v230.4	Lokál.lal.plast.kožea podk:dilatač.plast,malá pl:ost.č.hlavy
5v230.5	Lokál.lalok.plast.kože a podk:dilatačná plast,malá pl:krk
5v230.6↔	Lokál.lal.plast.kože a podk:dilatačná plast,malá pl:ram,axila
5v230.7↔	Lok.lalolok.plast.kože a podk:dilatač.plast,malá pl:ram,lakeť
5v230.8↔	Lokál.lalok.plast.kože a podk:dilatačná plast,malá pl:predlakt
5v230.9↔	Lok.lalok.plast.kože a podkož:dilatačná plast,malá pl:ruka
5v230.a	Lok.lalok.plast.kože a podk:dilatač.plast,malá pl:hrud.st,chrb
5v230.b	Lokál.lal.plast.kože a podkožia:dilatačná plast,malá pl:bruš.o.
5v230.c	Lok.lalok.plast.kože a podk:dilatač.plast,mal.pl:ingv,genit.o
5v230.d	Lok.lalok.plast.kože a podk:dilatač.plast,malá pl:gluteál.obl.

5v230.e↔	Lokál.lal.plast.kože a podk:dilatačná plast,malá pl:stehno,kol
5v230.f↔	Lokál.lalok.plast.kože a podk:dilatač.plast,malá pl:predkol
5v230.g↔	Lokál.lalok.plast.kože a podk:dilatač.plast,malá pl:noha
5v230.x↔	Lokál.lalok.plast.kože a podkožia:dilatačná plast,malá pl:ost.
5v231.0	Lokál.lalok.plast.kože a podk:plast.rotovaným lal,malá pl:pery
5v231.4	Lok.lal.plast.kože a podk:plast.rotovan.lal,malá pl:ost.č.hlavy
5v231.5	Lokál.lal.plast.kože a podk:plast.rotovan.lalokom,malá pl:krk
5v231.6↔	Lok.lal.plast.kože a podk:plast.rotovan.lal,malá pl:ram,axila
5v231.7↔	Lokál.lal.plast.kože a podk:plast.rotovan.lal,malá pl:ram,lak
5v231.8↔	Lok.lalok.plast.kože a podk:plast.rotov.lal,malá pl:predlakt
5v231.9↔	Lokál.lalok.plast.kože a podk:plast.rotovan.lal,malá pl:ruka
5v231.a	Lok.lal.plast.kože a podk:plats.rotov.lal,malá pl:hrud.st,chrb
5v231.b	Lok.lal.plast.kože a podk:plast.rotovan.lal,malá pl:bruš.o.
5v231.c	Lok.lal.plast.kože a podk:plast.rotov.lal,malá pl:ingv,genit.o
5v231.d	Lokál.lal.plast.kože a podk:plast.rotovan.lal,malá pl:glut.obl
5v231.e↔	Lok.lalok.plast.kože a podk:plast.rotov.lal,malá pl:stehno,kol
5v231.f↔	Lok.lalok.plast.kože a podk:plast.rotovan.lal,malá pl:predkol
5v231.g↔	Lok.lal.plast.kože a podk:plast.rotovan.lal,malá pl:noha
5v231.x↔	Lokál.lal.plast.kože a podkož:plast.rotovaným lal,malá pl:ost
5v232.0	Lok.lalok.plast.kože a podk:transpozič.plast,malá pl:pery
5v232.4	Lok.lal.plast.kože a podk:transpozič.plast,malá pl:ost.č.hlavy
5v232.5	Lokál.lalok.plast.kože a podk:transpozič plast,malá pl:krk
5v232.6↔	Lok.lalok.plast.kože a podk:transpozič.plast,malá pl:ram,axi
5v232.7↔	Lok.lalok.plast.kože a podk:transpozič.plast,malá pl:ram,lakeť
5v232.8↔	Lok.lalok.plast.kože a podk:transpozič.plast,malá pl:predlakt
5v232.9↔	Lokál.lalok.plast.kože a podk:transpozič.plast,malá pl:ruka
5v232.a	Lok.lal.plast.kože a podk:transpozič.plast,ma.pl:hrud.st,chrb
5v232.b	Lok.lal.plast.kože a podk:transpozič.plast,malá pl:bruš.obl
5v232.c	Lok.lal.plast.kože a podk:transpozič.plast,malá pl:ingv,genit.o
5v232.d	Lok.lalok.plast.kože a podk:transpozič.plast,malá pl:glut.o
5v232.e↔	Lok.lalok.plast.kože a podk:transpozič.plast,malá pl:stehn,kol
5v232.f↔	Lok.lal.plast.kože a podk:transpozič.plast,malá pl:predkol
5v232.g↔	Lok.lal.plast.kože a podk:transpozič.plast,malá pl:noha
5v232.x↔	Lok.lalok.plast.kože a podk:transpozič.plast,malá plocha:ost
5v233.0	Lok.lal.plast.kože.a podk:plast.ostrovčekov.lal,malá pl:pery
5v233.4	Lok.lal.plast.kože a podk:plast.ostrovček.lal,ma.pl:ost.č.hlavy
5v233.5	Lok.lal.plast.kože a podk:plast.ostrovčekov.lal,malá pl:krk
5v233.6↔	Lok.lal.plast.kože a podk:plast.ostrovček.lal,malá pl:ram,axi
5v233.7↔	Lok.lal.plast.kože a podk:plast.ostrovček.lal,malá pl:ram,lak
5v233.8↔	Lok.lal.plast.kože a podk:plast.ostrovček.lal,malá pl:predlakt
5v233.9↔	Lokál.lalok.plast.kože a podk:plast.ostrovček.lal,malá pl:ruka
5v233.a	Lok.lal.plast.k.a podk:plast.ostrovček.lalok,malá pl:hr.st,chrb
5v233.b	Lok.lal.plast.kože a podk:plast.ostrovček.lal,malá pl:bruš.o
5v233.c	Lok.lal.plast.k.a podk:plast.ostrovček.lal,mal.pl:inguin,gen.o
5v233.d	Lok.lal.plast.k.a podk:plast.ostrovček.lal,mal.pl:glut.obl.
5v233.e↔	Lok.lal.plast.k.a podk:plast.ostrovč.lal,mal.pl:steh.a kolen
5v233.f↔	Lokál.lalok.plast.k.a podk:plast.ostrovček.lal,malá pl:predkol
5v233.g↔	Lok.lal.plast.kože a podk:plast.ostrovček.lal,malá pl:noha
5v233.x↔	Lok.lal.plast.kože a podk:plast.ostrovček.lal,malá plocha:ost
5v234.0	Lokál.lalok.plast.kože a podkož:Z-plast,malá plocha:pery
5v234.4	Lok.lal.plast.kože a podk:Z-plast,malá pl:ostat.časti hlavy
5v234.5	Lok.lalok.plast.kože a podkož:Z-plast,malá plocha:krk
5v234.6↔	Lokál.lalok.plast.kože a podkož:Z-plast,malá pl:rameno,axila
5v234.7↔	Lok.lal.plast.kože a podkožia:Z-plast,malá pl:rameno,lakeť
5v234.8↔	Lokál.lalok.plast.kože a podkožia:Z-plast,malá pl:predlaktie
5v234.9↔	Lokál.lalok.plast.kože a podkožia:Z-plastika,malá pl:ruka
5v234.a	Lok.lalok.plast.kože a podk:Z-plast,malá pl:hrud.stena,chrbát
5v234.b	Lokál.lalok.plast.kože a podkož:Z-plastika,malá pl:bruš.o.
5v234.c	Lok.lal.plast.kože a podkož:Z-plast,malá pl:inguin,genit.o
5v234.d	Lokál.lal.plast.kože a podkož:Z-plastika,malá pl:gluteál.obl.
5v234.e↔	Lok.lalok.plast.kože a podkož:Z-plast,malá pl:stehno,koleno
5v234.f↔	Lokál.lalok.plast.kože a podkož:Z-plastika,malá pl:predkol
5v234.g↔	Lokál.lalok.plast.kože a podkožia:Z-plast,malá pl:noha
5v234.x↔	Lokál.lalol.plastika kože a podkožia:Z-plast,malá pl:ost
5v235.0	Lokál.lal.plast.kože a podkož:dilatačná plast,veľká pl:pery
5v235.4	Lokál.lalok.plast.kože a podk:dilatač.plast,veľká pl:ost.č.hlavy
5v235.5	Lokál.lal.plast.kože a podkož:dilatačná plast,veľká pl:krk
5v235.6↔	Lok.lalok.plast.kože a podk:dilatač.plast,veľ.pl:rameno,axila
5v235.7↔	Lokál.lal.plast.kože a podk:dilatač.plast,veľká pl:ram,lak
5v235.8↔	Lok.lalok.plast.koež a podk:dilatač.plast,veľká pl:predlakt
5v235.9↔	Lokál.lalok.plast.kože a podk:dilatač.plast,veľká plocha:ruka
5v235.a	Lok.lalok.plast.kože a podkož:dilatač.plast,veľ.pl:hrud.st,chrb
5v235.b	Lokál.lalok.plast.kože a podk:dilatač.plast,veľká pl:bruš.o.
5v235.c	Lok.lalok.plast.kože a podk:dilatač.plast,veľ.pl:inguin,genit.o
5v235.d	Lok.lal.plast.kože a podk:dilatač.plast,veľká plocha:gluteál.o
5v235.e↔	Lok.lalok.plast.kože a podkož:dilatač.plast,veľká pl:stehn,kol
5v235.f↔	Lokál.lalok.plast.kože a podkož:dilatač.plast,veľká pl:predkol
5v235.g↔	Lok.lalok.plast.kože a podkož:dilatač.plast,veľká pl:noha
5v235.x↔	Lok.lalok.plast.kože a podk:dilatačná plast.veľká plocha:ost
5v236.0	Lokál.lalok.plast.kože a podk:plast.rotovan.lal,veľká pl:pery
5v236.4	Lok.lal.plast.kože a podkož:plast.rotovan.lal,veľ.pl:ost.č.hlavy
5v236.5	Lok.lal.plast.kože a podk:plast.rotovan.lalokom,veľ.pl:krk
5v236.6↔	Lok.lal.plast.kože a podk:plast.rotovan.lal,veľ.pl:ram,axila
5v236.7↔	Lok.lal.plast.kože a podk:plast.rotovan.lal,veľká pl:ram,lak
5v236.8↔	Lok.lalok.plast.kože a podk:plast.rotovan.lal,veľká pl:predlakt
5v236.9↔	Lok.lalok.plast.kože a podk:plast.rotovan.lal,veľká pl:ruka
5v236.a	Lok.lalok.plast.kože a podk:plast.rotov.lal,veľká pl:hr.st,chrb
5v236.b	Lokál.lalok.plast.kože a podk:plast.rotovan.lal,veľká pl:bruš.o
5v236.c	Lok.lalok.plast.kože a podk:plast.rotov.lal,veľ.pl:inguin,gen.o
5v236.d	Lok.lalok.plast.kože a podk:plast.rotovan lal,veľ.pl:glut.obl
5v236.e↔	Lokál.lal.plast.kože a podk:plast.rotovan.lal,veľ.pl:stehn,kol
5v236.f↔	Lok.lal.plast.kože a podk:plast.rotovan.lal,veľ.pl:predkol
5v236.g↔	Lokál.lal.plast.kože a podk:plast.rotovan lal,veľ.pl:noha
5v236.x↔	Lokál.lal.plast.kože a podk:plast.rotovaným lal,veľká pl:ost
5v237.0	Lok.lal.plast.kože a podk:transpozič plast,veľká pl:pery
5v237.4	Lok.lal.plast.kože a podk:transpoz.plast,veľ.pl:ost.č.hlavy
5v237.5	Lok.lal.plast.kože a podk:transpozič.plast,veľ.plocha:krk
5v237.6↔	Lok.lal.plast.kože a podk:transpozič.plast,veľ pl:ram,axila
5v237.7↔	Lok.lal.plast.kože a podk:transpozič.plast,veľ.pl:ram,lakeť
5v237.8↔	Lok.lal.plast.kože a podk:transpozič.plast,veľ.pl:predlakt
5v237.9↔	Lok.lal.plast.kože a podkož:transpozič.plast,veľ.pl:ruka
5v237.a	Lok.lal.plast.k.a podk:transpoz.plast,veľ.pl:hrud.st,chrbát
5v237.b	Lok.lal.plast.kože a podk:transpozič.plast,veľ.pl:bruš.obl
5v237.c	Lok.lal.plast.k.a podkož:transpozič .plast,veľ.pl:ingui,genit.o
5v237.d	Lok.lal.plast.kože a podkož:transpozič.plast,veľ.pl:glut.obl
5v237.e↔	Lok.lal.plast.k.a podkož:transpozič.plast,veľ.pl:stehno,koleno
5v237.f↔	Lok.lal.plast.kože a podkožia:transpozič.plast,veľ.pl:predkol
5v237.g↔	Lok.lal.plast.kože a podk:transpoz.plas,veľ.plocha:noha
5v237.x↔	Lokál.lalok.plast.kože a podk:transpozič.plast,veľká pl:ost
5v238.0	Lok.lal.plast.kože a podk:plast.ostrovček.lal,veľ.pl:pery
5v238.4	Lok.lal.plast.kože a podk:plast.ostrovček.lal,veľ.pl:ost.č.hlavy
5v238.5	Lok.lal.plast.kože a podkož:plast.ostrovček.lal,veľká pl:krk
5v238.6↔	Lok.lal.plast.kože a podk:plast.ostrovček.lal,veľ.pl:ram,axila
5v238.7↔	Lok.lal.plast.kože a podk:plast.ostrovček.lal,veľ.pl:ram,lakeť
5v238.8↔	Lok.lalok.plast.kože a podk:plast.ostrovček.lal,veľ.pl:predlakt
5v238.9↔	Lok.lalok.plast.kože a podk:plast.ostrovček.lal,veľ.pl:ruka
5v238.a	Lok.lal.plast.kože a podk:plats.ostrovček.lal,veľ.pl:hr.st.,chrb
5v238.b	Lokál.lal.plast.kože a podk:plast.ostrovček.lal,veľ.pl:bruš.obl
5v238.c	Lok.lal.plast.kože a podk:plast.ostrov.lal,veľ.pl:inguin,genit.o
5v238.d	Lok.lal.plast.k.a podk:plast.ostrovček.lal,veľ.pl:glute.obl
5v238.e↔	Lok.lal.plast.kože a podk:plast.ostrov.lal,veľ.pl:stehn,kol
5v238.f↔	Lok.lal.plast.kože a podk:plast.ostrovčekov.lal,veľ.pl:predkol
5v238.g↔	Lok.lal.plast.kože a podk:plast.ostrovček.lal,veľ.pl:noha
5v238.x↔	Lokál.lalok.plast.kože a podk:plast.ostrovčekovit.lal,veľ.pl:ost
5v239.0	Lok.lal.plast.kože a podkož:Z-plastika,veľká pl:pery
5v239.4	Lok.lal.plast.kože a podkož:Z-plast,veľ.pl:ost.časti hlavy
5v239.5	Lok.lal.plast.kože a podkož:Z-plast,veľká plocha:krk
5v239.6↔	Lok.lal.plast.kože a podkož:Z-plast,veľ.pl:rameno,axila
5v239.7↔	Lok.lal.plast.kože a podkož:Z-plast,veľ.pl:ram, lakeť
5v239.8↔	Lok.lal.plast.kože a podkož:Z-plast,veľ.pl:predlaktie
5v239.9↔	Lokál.lalok.plast.kože a podkož:Z-plastika,veľ.plocha:ruka
5v239.a	Lok.lal.plast.kože a podkož:Z-plast,veľ.pl:hrud.stena,chrbát
5v239.b	Lok.lal.plast.kože a podkož:Z-plast,veľká pl:bruš.obl.
5v239.c	Lok.lal.plast.kože a podkož:Z-plast,veľ.pl:inguin,genit.o
5v239.d	Lok.lal.plast.kože a podkož:Z-plast,veľká pl:gluteál.obl.
5v239.e↔	Lokál.lal.plast.kože a podkož:Z-plast,veľ.pl:stehno,koleno
5v239.f↔	Lokál.lalok.plast.kože a podkož:Z-plast,veľ.pl:predkolenie
5v239.g↔	Lokál.lalok.plast.kože a podkož:Z-plast,veľ.pl:noha
5v239.x↔	Lokál.lalok.plast.kože a podkož:Z-plast,veľká plocha:ost
5v23a.0	Lok.lal.plast.kože a podkož:W-plast,malá pl:pery

5v23a.4	Lok.lal.plast.kože a podkož:W-plast,malá pl:ost.časti hlavy
5v23a.5	Lok.lal.plast.kože a podkož:W-plast,malá plocha:krk
5v23a.6↔	Lok.lal.plast.kože a podkož:W-plast,malá pl:rameno,axila
5v23a.7↔	Lok.lal.plast.kože a podkož:W-plast,malá pl:rameno,lakeť
5v23a.8↔	Lokál.lalok.plast.kože a podkož:W-plast,malá pl:predlaktie
5v23a.9↔	Lok.lal.plast.kože a podkož:W-plastika,malá plocha:ruka
5v23a.a	Lok.lal.plast.kože a podkož:W-plast,malá pl:hrud.st.,chrbát
5v23a.b	Lokál.lalok.plastika kože a podkož:W-plast,malá pl:bruš.obl.
5v23a.c	Lok.lal.plast.kože a podkož:W-plast,malá pl:inguin,genit.o
5v23a.d	Lokál.lal.plast.kože a podkož:W-plast,malá pl:gluteál.obl.
5v23a.e↔	Lokál.lal.plast.kože a podkož:W-plast,malá pl:stehno,koleno
5v23a.f↔	Lok.lal.plast.kože a podkož:W-plastika,malá pl:predkolenie
5v23a.g↔	Lok.lalok.plastika kože a podkož:W-plast,malá plocha:noha
5v23a.x↔	Lokál.lalok.plast.kože a podkož:W-plast,malá plocha:ost
5v23b.0	Lokál.lalok.plast.kože a podk:W-plast,veľ.pl:pery
5v23b.4	Lok.lal.plast.kože a podkož:W-plast,veľ.pl:ost.časti hlavy
5v23b.5	Lok.lal.plast.kože a podkož:W-plast,veľká plocha:krk
5v23b.6↔	Lok.lal.plast.kože a podkož:W-plast,veľ.pl:rameno,axila
5v23b.7↔	Lok.lal.plast.kože a podkožia:W-plast,veľ.pl:ram,lakeť
5v23b.8↔	Lok.lal.plast.kože a podkož:W-plast,veľ.pl:predlaktie
5v23b.9↔	Lokál.lalok.plast.kože a podkož:W-plastika,veľká pl:ruka
5v23b.a	Lok.lal.plast.kože a podkož:W-plast,veľ.pl:hrud.st.,chrbát
5v23b.b	Lokál.lalok.plast.kože a podkož:W-plast,veľ.pl:bruš.obl.
5v23b.c	Lok.lalok.plast.kože a podkož:W-plast,veľ.pl:inguin,genit.o
5v23b.d	Lok.lal.plast.kože a podkož:W-plast,veľ.pl:gluteál.obl.
5v23b.e↔	Lok.lal.plast.kože a podkož:W-plast,veľ.pl:stehno,koleno
5v23b.f↔	Lok.lal.plast.kože a podkož:W-plast,veľká pl:predkolenie
5v23b.g↔	Lok.lal.plast.kože a podkož:W-plast,veľ.pl:noha/chodidl
5v23b.x↔	Lokál.lalok.plast.kože a podkož:W-plast,veľká plocha:ost
5v23x.x↔	Lokálna laloková plastika kože a podkožia:ostatné
5v240.0	Lal.plast.k a podk,darca:voľný lal.s mikrovaskul.anastom:pery
5v240.4	Lal.plast.k.a podk,darca:voľ.lal.s mikrovask.anast:ost.č.hlavy
5v240.5	Lal.plast.kože a podk,darca:voľ.lal.s mikrovask.anast:krk
5v240.6↔	Lal.plast.k.a podk,darca:voľ.lal.s mikrovas.anast:ram,axila
5v240.7↔	Lal.plast.kože a podk,darca:voľ.lal.s mikrovask.anast:ram,lak
5v240.8↔	Lal.plast.kože a podk,darca:voľ.lal.s mikrovask.anast:predlakt
5v240.9↔	Lalok.plast.kože a podk,darca:voľ.lal.s mikrovask.anast:ruka
5v240.a	Lal.plast.kože a podk,darca:voľ.lal.s mikrova.anast:hr.st.,chrb
5v240.b	Lalok.plast.kože a podk,darca:voľ.lal.s mikrovask.anast:bruš.o
5v240.c	Lal.plast.k.a podk,darca:voľ.lal.s mikrovask.anast:ing,genit.o
5v240.d	Lal.plas.k.a podk,darca:v.lal.s mikrovas.anastom:glute.obl.
5v240.e↔	Lal.plast.kože a podk.,darca:voľ.lal.s mikrovask.anast:steh,kol
5v240.f↔	Lal.plast.kože a podk,darca:voľ.lal.s mikrovask.anast:predkol
5v240.g↔	Lalok.plast.kože a podk,darca:voľ.lal.s mikrovask.anast:noha
5v240.x	Lalok.plast.kože a podk,darca:voľ.lal.s mikrovask.anast:ost.
5v241.0	Lalok.plast.kože a podk,darca:stopkat.miest.lalok:pery
5v241.4	Lal.plast.k.a podkožia,darca:stopkatý miest.lal:ost.č.hlavy
5v241.5	Lalok.plast.kože a podk,darca:stopkatý miest.lalok:krk
5v241.6↔	Lal.plast.kože a podk,darca:stopka.miest.lalok:rameno,axila
5v241.7↔	Lal.plast.kože a podk,darca:stopkatý miest.lalok:ram,lakeť
5v241.8↔	Lalok.plast.kože a podk,darca:stopkatý miest.lalok:predlakt
5v241.9↔	Lal.plast.kože a podkož,darca:stopkatý miestny lalok:ruka
5v241.a	Lal.plast.kože a podkož,darca:stopka.miest.lal:hrudn.st,chrb
5v241.b	Lal.plast.kože a podk,darca:stopkatý miestny lalok:bruš.obl.
5v241.c	Lal.plast.kože a podk,darca:stopkatý miest.lal:inguin,genit.o
5v241.d	Lal.plast.kože a podk,darca:stopkatý miest.lalok:gluteal.obl.
5v241.e↔	Lalok.plast.kože a podk,darca:stopka.miest.lalok:steh,koleno
5v241.f↔	Lalok.plast.kože a podk,darca:stopkatý miest.lalok:predkol
5v241.g↔	Lalok.plast.kože a podkož,darca:stopkatý miest.lalok:noha
5v241.x	Lal.plast.kože a podkožia,darca:stopkatý miestny lalok:ost.
5v242.0	Lal.plast.kože a podk,darca:stopkatý vzdialený lalok:pery
5v242.4	Lal.plast.kože a podk,darca:stopkatý vzdial.lalok:ost.č.hlavy
5v242.5	Lalok.plast.kože a podk,darca:stopkat.vzdialený lalok:krk
5v242.6↔	Lal.plast.kože a podk,darca:stopkatý vzdial.lalok:ram,axila
5v242.7↔	Lal.plast.kože a podk,darca:stopkat.vzdial.lalok:ram,lakeť
5v242.8↔	Lal.plast.kože a podk.darca:stopkatý vzdial.lalok:predlaktie
5v242.9↔	Lal.plast.kože a podkož,darca:stopkat.vzdialený lalok:ruka
5v242.a	Lal.plast.kože a podk,darca:stopk.vzdial.lalok:hrud.st,chrbát
5v242.b	Lalok.plast.kože a podk,darca:stopkatý vzdial.lalok:bruš.obl.
5v242.c	Lalok.plast.kože a podkož,darca:stopka.vzdial.lal:ing,genit.o
5v242.d	Lal.plast.kože a podk,darca:stopkatý vzdial.lalok:gluteál.obl.
5v242.e↔	Lalok.plast.kože a podk,darca:stopka.vzdial.lalok:stehno,kol
5v242.f↔	Lalok.plast.kože a podk,darca:stopk.vzdial.lalok:predkolenie
5v242.g↔	Lalok.plast.kože a podkož,darca:stopka.vzdial.lalok:noha
5v242.x	Lalok.plast.kože a podkož,darca:stopkatý vzdialený lalok:ost.
5v251.0	Lalok.plast.kože a podk,príjemca:stopkatý miestny lalok:pery
5v251.4	Lal.plast.kože a podk,príjem:stopkatý miest.lalok:ost.č.hlavy
5v251.5	Lal.plast.kože a podkož,príjem:stopka.miestny lalok:krk
5v251.6↔	Lal.plast.kože a podk,príjemca:stopka.miest.lalok:ram,axila
5v251.7↔	Lalok.plast.kože a podk,príjem:stopkatý miest.lal:ram,lakeť
5v251.8↔	Lal.plast.kože a podkož,príjemca:stopk.miest.lalok:predlakt
5v251.9↔	Lal.plast.kože a podkož,príjemca:stopkatý miest.lalok:ruka
5v251.a	Lalok.plast.kože a podk,príjem:stopkat.miest.lal:hrud.st,chrb
5v251.b	Lal.plast.kože a podk,príjemca:stopkatý miest.lalok:bruš.o.
5v251.c	Lal.plast.kože a podkož,príjemca:stopka.miest.lal:ingu,genit.o
5v251.d	Lal.plast.kože a podk,príjemca:stopkatý miest.lalok:glut.obl
5v251.e↔	Lal.plast.kože a podk,príjemca:stopk.miest.lalok:stehno,kol
5v251.f↔	Lalok.plast.kože a podk,príjem:stopkat.miest.lalok:predkol
5v251.g↔	Lal.plast.kože a podkož,príjemca:stopkat.miestny lalok:noha
5v251.x↔	Lal.plast.kože a podkož,príjemca:stopkatý miestny lalok:ost.
5v252.0	Lalok.plast.kože a podk,príjemca:stopkat.vzdialený lalok:pery
5v252.4	Lal.plast.kože a podk,príjem:stopka.vzdial.lalok:ost.č.hlavy
5v252.5	Lal.plast.kože a podk,príjemca:stopkatý vzdial.lalok:krk
5v252.6↔	Lal.plast.kože a podk,príjem:stopkatý vzdial.lal:rameno,axila
5v252.7↔	Lal.plast.kože a podk,príjemca:stopk.vzdial.lalok:ram,lakeť
5v252.8↔	Lal.plast.kože a podk,príjem:stopkatý vzdial.lalok:predlaktie
5v252.9↔	Lalok.plast.kože a podk,príjemca:stopkat.vzdialený lalok:ruka
5v252.a	Lal.plast.kože a podk,príjem:stopk.vzdial.lal:hrud.st,chrbát
5v252.b	Lal.plast.kože a podk,príjem:stopkat.vzdialený lalok:bruš.obl.
5v252.c	Lal.plast.kože a podkož,príjemca:stopk.vzdial.lal:inguin,gen.o
5v252.d	Lal.plast.kože a podk,príjemca:stopk.vzdial.lalok:gluteál.obl.
5v252.e↔	Lal.plast.kože a podkož,príjem:stopk.vzdial.lalok:stehno,kol
5v252.f↔	Lalok.plast.kože a podk,príjemca:stopk.vzdial.lalok:predkol
5v252.g↔	Lalok.plast.kože a podk,príjemca:stopkat.vzdial.lalok:noha
5v252.x↔	Lalok.plast.kože a podkož,príjemca:stopkatý vzdial.lalok:ost.
5v260.0	Kombin.plast.zákroky na koži a podkož:kombin.lalok.plast:pery
5v260.4	Kombi.plast.zákr.na koži a podk:kombin.lalok.plast:ost.č.hlavy
5v260.5	Kombin.plast.zákroky na koži a podk:kombin.lalok.plast:krk
5v260.6↔	Kombi.plast.zákr.na koži a podk:kombin.lal.plastiky:ram,axila
5v260.7↔	Kombi.plast.zákr.na koži a podk:kombin.lal.plastiky:ram,lakeť
5v260.8↔	Kombi.plast.zákrok na koži a podk:kombin.lalok.plast:predlakt
5v260.9↔	Kombin.plast.zákroky na koži a podk:kombi.lalok.plast:ruka
5v260.a	Kombi.plast.zákr.na koži a podk:kombin.lal.plast:hr.st,chrbát
5v260.b	Kombin.plast.zákr.na koži a podk:kombin.lalok.plast:bruš.obl.
5v260.c	Kombi.plast.zákr.na koži a podk:kombin.lal.plast:ing,genit.o.
5v260.d	Kombin.plast.zákr.na koži a podk:kombin.lal.plast:glute.obl.
5v260.e↔	Kombin.plast.zákr.na koži a podk:kombin.lal.plast:stehno,kol
5v260.f↔	Kombin.plast.zákr.na koži a podk:kombin.lal.plast:predkol
5v260.g↔	Kombi.plast.zákr.na koži a podkož:kombin.lalok.plastiky:noha
5v260.x↔	Kombin.plast.zákroky na koži a podkoží:kombin.lalok.plast:ost
5v261.0	Komb.plast.zákr.k.a podk:kombi.lal.plastík a voľ.kož.trans:pery
5v261.4	Komb.plast.zákr.k.a podk:kombi.lal.plast.a voľ.k.tra:ost.č.hla
5v261.5	Kombi.plast.zákr.koži a podk:komb.lal.plast.a voľ.k.transpl:krk
5v261.6↔	Kombi.plast.zákr.k.a podk:komb.lal.plast.a voľ.k.tran:ram,axi
5v261.7↔	Kombi.plast.zákr.k.a podk:komb.lal.plast.a voľ.k.tran:ram,lak
5v261.8↔	Komb.plast.zákr.k.a podk:komb.lal.plast.a v.kož.tran:predlakt
5v261.9↔	Komb.plast.zákr.k.a podk:kombi.lal.plast.a voľ.k.transpl:ruka
5v261.a	Komb.plas.zákr.k.a podk:komb.lal.plast.a voľ.k.tran:hr.st,chrb
5v261.b	Kombi.plast.zákr.k.a podk:komb.lal.plast.a voľ.k.transp:bruš.o
5v261.c	Komb.plast.zákr.k.a podk:komb.lal.plast.a voľ.k.tran:ing,gen.o
5v261.d	Komb.plast.zákr.k.a podk:komb.lal.plast.a voľ.kož.tran:glut.o
5v261.e↔	Komb.plast.zákr.k.a podk:komb.lal.plast.a voľ.k.tran:stehn,kol
5v261.f↔	Komb.plast.zákr.k.a podk:kombi.lal.plast.a voľ.k.tran:predkol
5v261.g↔	Komb.plast.zákr.koži a podk:komb.lal.plast.a voľ.kož.tran:noha
5v261.x↔	Komb.plast.zákr.k.a podk:komb.lal.plast.a voľ.kož.transpl:ost.
5v262.0	Komb.plast.zákr.k.a podk:stopk.miest.lalok so vzdial.lal:pery
5v262.4	Kombi.plast.zákr.koži a podk:stopk.miest.so vzdial.lal:ost.č.hl
5v262.5	Kombi.plast.zákr.koži a podk:stopk.miestny so vzdial.lal:krk
5v262.6↔	Kombi.plast.zákr.koži a podk:stopk.miest.so vzdial.lal:ram,axi
5v262.7↔	Komb.plast.zákr.koži a podk:stopk.miest.so vzdial.lal:ram,lak

5v262.8↔	Kombi.plast.zák.koži a podk:stopk.miest.so vzdial.lal:predlakt
5v262.9↔	Kombi.plast.zákr.koži a podk:stopk.miest.so vzdial.lalok:ruka
5v262.a	Kombi.plast.zákr.k.a podk:stopk.miest.so vzdial.lal:hr.st,chrb
5v262.b	Kombi.plast.zákr.k.a podk:stopk.miest.so vzdial.lal:bruš.obl.
5v262.c	Komb.plast.zákr.k.a podk:stopk.miest.so vzdial.lal:ingv,gen.o
5v262.d	Kombi.plast.zákr.koži a podk:stopk.miest.so vzdial.lal:glut.o.
5v262.e↔	Komb.plast.zákr.koži a podk:stopk.miest.so vzd.lal:stehn,kol
5v262.f↔	Komb.plast.zák.koži a podk:stopk.miest.so vzdial.lal:predkol
5v262.g↔	Komb.plast.zákr.k.a podk:stopk.miest.so vzdial.lalokom:noha
5v262.x↔	Komb.plast.zákr.k.a podkož:stopk.mies.lal.so vzdial.lalok:ost.
5v263.0	Komb.plast.zák.k.a podk:stopk.miest,vzdial.lal.a voľ.k.tra:pery
5v263.4	Kom.pl.zákr.k.a podk:stopk.miest,vzdial.l.a voľ.kož.tra:ost.č.hl
5v263.5	Kombi.pl.zákr.k.a podk:stopk.miest,vzdial.lal.a voľ.k.trans:krk
5v263.6↔	Komb.pl.zákr.k.a podk:stop.miest,vzd.lal.a voľ.k.trans:ram,axi
5v263.7↔	Komb.pl.zákr.k.a podk:stop.miest,vzdial.lal.a v.kož.tra:ram,lak
5v263.8↔	Komb.pl.zákr.k.a podk:stop.miest,vzdial.lal.a v.k.tran:predlakt
5v263.9↔	Komb.pl.zákr.koži a podk:stop.miest,vzd.lal.a voľ.k.tran:ruka
5v263.a	Komb.pla.zákr.k.a podk:stopk.mie,vzd.lal.a voľ.k.tra:hr.st,chrb
5v263.b	Komb.pl.zákr.k.a pdk:stop.miest,vzd.lal.a voľ.kož.tran:bruš.o.
5v263.c	Kombi.pl.zákr.k.a podk:stopk.miest,vzd.lal.a v.kož.tra:ingv,gen
5v263.d	Komb.pl.zákr.k.a podk:stop.miest,vzd.la.a voľ.kož.tra:glut.o.
5v263.e↔	Komb.pl.zákr.k.a podk:stopk.miest,vzd.lal.a voľ.k.tran:steh,kol
5v263.f↔	Kom.pl.zákr.k.a podk:stopk.miest,vzd.lal.a v.kož.tran:predkol
5v263.g↔	Komb.plast.zákr.k.a podk:stop.miest,vzd.lal.a voľ.k.tran:noha
5v263.x↔	Komb.plas.zákr.k.a podk:stopk.mies,vzd.lal.a voľ.kož.tranpl:ost
5v26x.x↔	Kombinované plastické zákroky na koži a podkoží:ost.
5v270.0	Korekcia jazvy po kož.plastike:pery
5v270.4	Korekcia jazvy po kož.plastike:ost.časti hlavy
5v270.5	Korekcia jazvy po kož.plastike:krk
5v270.6↔	Korekcia jazvy po kož.plastike:rameno,axila
5v270.7↔	Korekcia jazvy po kož.plastike:rameno,lakeť
5v270.8↔	Korekcia jazvy po kož.plastike:predlaktie
5v270.9↔	Korekcia jazvy po kož.plastike:ruka
5v270.a	Korekcia jazvy po kož.plastike:hrud.st.a chrbát
5v270.b	Korekcia jazvy po kož.plastike:bruš.obl.
5v270.c	Korekcia jazvy po kož.plastike:inguin.,genit.obl.
5v270.d	Korekcia jazvy po kož.plastike:gluteál.obl.
5v270.e↔	Korekcia jazvy po kož.plastike:stehno,koleno
5v270.f↔	Korekcia jazvy po kož.plastike:predkolenie
5v270.g↔	Korekcia jazvy po kož.plastike:noha
5v270.x	Korekcia jazvy po kožnej plastike:ostatné
5v271	Korekcia hypertrofickej jazvy dermabráziou
5v272.0	Revízia voľ.kož.transplantátu kož.plastiky:pery
5v272.4	Revízia voľ.kož.transplantátu kož.plastiky:ost.č.hlavy
5v272.5	Revízia voľného kož.transplantátu kož.plastiky:krk
5v272.6↔	Revízia voľ.kož.transplantátu kož.plastiky:rameno,axila
5v272.7↔	Revízia voľ.kož.transplantátu kož.plastiky:ram,lakeť
5v272.8↔	Revízia voľ.kož.transplantátu kož.plastiky:predlaktie
5v272.9↔	Revízia voľ.kož.transplantátu kož.plastiky:ruka
5v272.a	Revízia voľ.kož.transplantátu kož.plastiky:hrud.st.,chrbát
5v272.b	Revízia voľ.kož.transplantátu kož.plastiky:bruš.obl.
5v272.c	Revízia voľ.kož.transplantátu kož.plastiky:inguin,genit.obl
5v272.d	Revízia voľ.kož.transplantátu kož.plastiky:gluteál.obl.
5v272.e↔	Revízia voľ.kož.transplantátu kož.plastiky:stehno,koleno
5v272.f↔	Revízia voľ.kož.transplantátu kož.plastiky:predkolenie
5v272.g↔	Revízia voľného kož.transplantátu kož.plastiky:noha
5v272.x↔	Revízia voľného kožného transplantátu kož.plastiky:ost.
5v273.0	Revízia lokálnej lalokovej plastiky kože:pery
5v273.4	Revízia lokál.lalok.plastiky kože:ost.č.hlavy
5v273.5	Revízia lokál.lalok.plastiky kože:krk
5v273.6↔	Revízia lokál.lalok.plastiky kože:rameno,axila
5v273.7↔	Revízia lokál.lalok.plastiky kože:rameno,lakeť
5v273.8↔	Revízia lokál.lalok.plastiky kože:predlaktie
5v273.9↔	Revízia lokál.lalok.plastiky kože:ruka
5v273.a	Revíz.lokál.lalok.plastiky kože:hrud.stena,chrbát
5v273.b	Revízia lokál.lalok.plastiky kože:bruš.obl.
5v273.c	Revízia lokál.lalok.plastiky kože:inguin,genit.obl
5v273.d	Revízia lokál.lalok.plastiky kože:gluteál.obl.
5v273.e↔	Revízia lokál.lalok.plastiky kože:stehno,koleno
5v273.f↔	Revízia lokál.lalokovej plastiky kože:predkolenie
5v273.g↔	Revízia lokál.lalok.plastiky kože:noha
5v273.x↔	Revízia lokálnej lalokovej plastiky kože:ost.
5v274.0	Revízia stopkatého miest.laloka kož.plastiky:pery
5v274.4	Revíz.stopkatého miest.laloka kož.plastiky:ost.č.hlavy
5v274.5	Revíz.stopkatého miest.laloka kož.plastiky:krk
5v274.6↔	Revíz.stopkatého miest.laloka kož.plastiky:rameno,axila
5v274.7↔	Revízia stopkatého miest.laloka kož.plastiky:rameno,lakeť
5v274.8↔	Revíz.stopkatého miest.laloka kož.plastiky:predlaktie
5v274.9↔	Revíz.stopkatého miest.laloka kož.plastiky:ruka
5v274.a	Rev.stopkatého miest.laloka kož.plast:hrud.st,chrbát
5v274.b	Revíz.stopkatého miest.laloka kož.plastiky:bruš.obl.
5v274.c	Revíz.stopkatého miest.laloka kož.plastiky:inguin,genit.o
5v274.d	Revíz.stopkatého miest.laloka kož.plastiky:gluteál.obl.
5v274.e↔	Revíz.stopkatého miest.laloka kož.plastiky:stehno,koleno
5v274.f↔	Revízia stopkatého miest.laloka kož.plastiky:predkolenie
5v274.g↔	Revízia stopkatého miest.laloka kož.plastiky:noha
5v274.x↔	Revízia stopkatého miest.laloka kožnej plastiky:ost.
5v275.0	Revíz.stopkat.vzdial.laloka kož.plastiky:pery
5v275.4	Revíz.stopkat.vzdial.laloka kož.plastiky:ost.č.hlavy
5v275.5	Revízia stopkat.vzdial.laloka kož.plastiky:krk
5v275.6↔	Revíz.stopkat.vzdial.laloka kož.plastiky:rameno,axila
5v275.7↔	Revíz.stopkat.vzdial.laloka kož.plastiky:rameno,lakeť
5v275.8↔	Revíz.stopkat.vzdial.laloka kož.plastiky:predlaktie
5v275.9↔	Revíz.stopkat.vzdialeného laloka kož.plastiky:ruka
5v275.a	Revíz.stopkat.vzdial.laloka kož.plastiky:hrud.st,chrbát
5v275.b	Revízia stopkat.vzdialeného laloka kož.plastiky:bruš.obl.
5v275.c	Revíz.stopkat.vzdial.laloka kož.plastiky:inguin,genit.o
5v275.d	Revíz.stopkat.vzdial.laloka kož.plastiky:gluteál.obl.
5v275.e↔	Revíz.stopkat.vzdial.laloka kož.plastiky:stehno,koleno
5v275.f↔	Revíz.stopkatého vzdial.laloka kož.plastiky:predkolenie
5v275.g↔	Revíz.stopkat.vzdial.laloka kož.plastiky:noha(chodidlo)
5v275.x↔	Revízia stopkatého vzdialeného laloka kož.plastiky:ost
5v276.0	Revíz.voľ.laloka s mikrovaskul.anastomóz.kož.plast:pery
5v276.4	Revíz.voľ.laloka s mikrovaskul.anastomóz.kož.plast:ost.č.hlavy
5v276.5	Revíz.voľ.laloka s mikrovaskul.anastomóz.kož.plast:krk
5v276.6↔	Revíz.voľ.laloka s mikrovaskul.anastom.kož.plast:ram,axila
5v276.7↔	Revíz.voľ.laloka s mikrovaskul.anastomóz.kož.plast:ram,lakeť
5v276.8↔	Revízia voľ.laloka s mikrovaskul.anastomóz.kož.plast:predlakt
5v276.9↔	Revíz.voľ.laloka s mikrovaskul.anastom.kož.plastiky:ruka
5v276.a	Revíz.voľ.laloka s mikrovask.anastomóz.kož.plast:hrud.st,chrb
5v276.b	Revíz.voľ.laloka s mikrovaskul.anastom.kož.plast:bruš.obl.
5v276.c	Revíz.voľ.laloka s mikrovask.anastom.kož.plast:inguin,genit.o
5v276.d	Revíz.voľ.laloka s mikrovaskul.anastomóz.kož.plast:glut.obl.
5v276.e↔	Revíz.voľného lal.s mikrovask.anastom.kož.plast:stehno,kol
5v276.f↔	Rev.voľ.laloka s mikrovaskul.anastom.kož.plast:predkolenie
5v276.g↔	Revíz.voľ.laloka s mikrovaskul.anastomóz.kož.plastiky:noha
5v276.x↔	Revízia voľného lal.s mikrovaskul.anastomóz.kož.plastiky:ost
5v27x.x	Revízia kožnej plastiky:ostatné
5v281	Plastická rekonštrukcia hornej pery
5v282	Plastická rekonštrukcia dolnej pery
5v283	Plastická rekonštrukcia ústneho kútika
5v290.0	Implantácia kožného expandera:pery
5v290.5	Implantácia kožného expandera:krk
5v290.6↔	Implantácia kožného expandera:rameno,axila
5v290.7↔	Implantácia kožného expandera:rameno a lakeť
5v290.8↔	Implantácia kožného expandera:predlaktie
5v290.9↔	Implantácia kožného expandera:ruka
5v290.a	Implant.kožného expandera:hrud.st.,chrbát
5v290.b	Implantácia kožného expandera:bruš.obl.
5v290.c	Implantácia kožného expandera:inguin,genit.obl.
5v290.d	Implantácia kožného expandera:gluteál.obl.
5v290.e↔	Implantácia kožného expandera:stehno a koleno
5v290.f↔	Implantácia kožného expanderad:predkolenie
5v290.g↔	Implantácia kožného expandera:noha/chodid
5v290.x↔	Implantácia kožného expandera:ostat.
5v292.0	Prerušenie stopky laloka kože a podkožia:pery
5v292.4	Prerušenie stopky laloka kože a podkožia:ost.č.hlavy
5v292.5	Prerušenie stopky laloka kože a podkožia:krk
5v292.6↔	Prerušenie stopky lal.kože a podkožia:rameno,axila
5v292.7↔	Prerušenie stopky laloka kože a podkožia:rameno a lakeť

5v292.8↔	Prerušenie stopky laloka kože a podkožia:predlaktie
5v292.9↔	Prerušenie stopky laloka kože a podkožia:ruka
5v292.a	Prerušenie stopky laloka kože a podkožia:hrud.st,chrbát
5v292.b	Prerušenie stopky laloka kože a podkožia:bruš.obl.
5v292.c	Prerušenie stopky laloka kože a podkožia:inguin,genit.obl.
5v292.d	Prerušenie stopky laloka kože a podkožia:gluteál.obl.
5v292.e↔	Prerušenie stopky laloka kože a podkožia:steh a koleno
5v292.f↔	Prerušenie stopky laloka kože a podkožia:predkolenie
5v292.g↔	Prerušenie stopky laloka kože a podkožia:noha/chodid
5v292.x↔	Prerušenie stopky laloka kože a podkožia:ost
5v297.0↔	Impl./vým.podtlak.syst.hojenia rán [NPWT]:DK a HK
5v297.1	Impl/vým.podtl.sy.hoj.rán[NPWT]:pohrud.dut,mediast.,stern
5v297.2	Impl./vým.podtl.syst.hoj.rán [NPWT]:brušná dutina
5v297.3	Impl./vým.podtl.syst.hoj.rán [NPWT]:konečník a perineum
5v297.x	Impl. alebo výmena podtlak.syst.hojenia rán [NPWT]:ost.
5v400.0	Redukč.tkan.plastika na koži a podkož:pery
5v400.4	Redukč.tkan.plastika na koži a podkož:ost.č.hlavy
5v400.5	Redukč.tkaniv.plastika na koži a podkož:krk
5v400.6↔	Redukč.tkan.plastika na koži a podkoží:rameno,axila
5v400.7↔	Redukč.tkan.plastika na koži a podkoží:ram,lakeť
5v400.8↔	Redukč.tkan.plastika na koži a podkož:predlaktie
5v400.9↔	Redukč.tkanivová plastika na koži a podkoží:ruka
5v400.a	Redukč.tkan.plastika na koži a podkož:hrud.st,chrbát
5v400.b	Redukč.tkan.plastika na koži a podkož:bruš.obl
5v400.c	Redukč.tkan.plastika na koži a podkož:inguin,genit.o
5v400.d	Redukč.tkan.plastika na koži a podkoží:gluteál.obl.
5v400.e↔	Redukč.tkan.plastika na koži a podkož:stehno,koleno
5v400.f↔	Redukč.tkan.plastika na koži a podkoží:predkol
5v400.g↔	Redukč.tkanivová plastika na koži a podkož:noha/chod/
5v400.x	Redukčná tkaniv.plastika na koži a podkoží:ostat.
5v401.0	Liposukcia v oblasti pery
5v401.4	Liposukcia ostatných častí hlavy
5v401.5	Liposukcia v oblasti krku
5v401.6↔	Liposukcia v oblasti ramena a axily
5v401.7↔	Liposukcia v oblasti ramena a lakťa
5v401.8↔	Liposukcia v oblasti predlaktia
5v401.9↔	Liposukcia v oblasti ruky
5v401.a	Liposukcia v oblasti hrudnej steny a chrbta
5v401.b	Liposukcia v brušnej oblasti
5v401.c	Liposukcia v inguinálnej a genitálnej oblasti
5v401.d	Liposukcia v gluteálnej oblasti
5v401.e↔	Liposukcia v oblasti stehna a kolena
5v401.f↔	Liposukcia v oblasti predkolenia
5v401.g↔	Liposukcia v oblasti nohy (chodidlo)
5v401.n	Liposukcia prsníkov
5v401.x	Liposukcia, ostatné
5v402.0	Odstránenie tukového tkaniva v oblasti pery
5v402.4	Odstránenie tukového tkaniva ostatných častí hlavy
5v402.5	Odstránenie tukového tkaniva v oblasti krku
5v402.6↔	Odstránenie tukového tkaniva v oblasti ramena a axily
5v402.7↔	Odstránenie tukového tkaniva v oblasti ramena a lakťa
5v402.8↔	Odstránenie tukového tkaniva v oblasti predlaktia
5v402.9↔	Odstránenie tukového tkaniva v oblasti ruky
5v402.a	Odstránenie tukového tkaniva v oblasti hrud.steny a chrbta
5v402.b	Odstránenie tukového tkaniva v brušnej oblasti
5v402.c	Odstránenie tukového tkaniva v inguinál,genitál.obl.
5v402.d	Odstránenie tukového tkaniva v gluteálnej oblasti
5v402.e↔	Odstránenie tukového tkaniva v oblasti stehna a kolena
5v402.f↔	Odstránenie tukového tkaniva v oblasti predkolenia
5v402.g↔	Odstránenie tukového tkaniva v oblasti nohy (chodidlo)
5v402.x	Odstránenie tukového tkaniva, ostatné
5v403	Axilárna odsávacia kyretáž potných žliaz
5v40x.x	Redukcia tkaniva na koži a podkoží:ostatné
5v426.0	Dermabrázia veľkej povrch.plochy kož.vrstvy:pery
5v426.4	Dermabrázia veľkej povrch.plochy kož.vrstvy:ostat.č.hlavy
5v426.5	Dermabrázia veľkej povrch.plochy kož.vrstvy:krk
5v426.6↔	Dermabrázia veľkej povrch.plochy kož.vrstvy:rameno,axila
5v426.7↔	Dermabrázia veľkej povrch.plochy kož.vrstvy:ram.a lakeť
5v426.8↔	Dermabrázia veľkej povrch.plochy kož.vrstvy:predlaktie
5v426.9↔	Dermabrázia veľkej povrch.plochy kož.vrstvy:ruka
5v426.a	Dermabrázia veľkej povrch.plochy kož.vrstvy:hrud.st.a chrbát
5v426.b	Dermabrázia veľkej povrch.plochy kož.vrstvy:bruš.obl
5v426.c	Dermabrázia veľkej plochy kož.vrstvy:inguin.,genitál.o
5v426.d	Dermabrázia veľkej povrch.plochy kož.vrstvy:glut.obl
5v426.e↔	Dermabrázia veľkej povrch.plochy kož.vrstvy:stehno a koleno
5v426.f↔	Dermabrázia veľkej povrch.plochy kož.vrstvy:predkolenie
5v426.g↔	Dermabrázia veľkej povrch.plochy kož.vrstvy:noha(chodidlo)
5v426.x	Dermabrázia veľkej povrch.plochy kož.vrstvy:ostat.
5v427.0	Zbrúsenie veľkej pl.povrch.kož.vrstvy:pery
5v427.4	Zbrúsenie veľkej pl.povrch.kož.vrstvy:ost.č.hlavy
5v427.5	Zbrúsenie veľkej plochy povrch.kož.vrstvy:krk
5v427.6↔	Zbrúsenie veľ.pl.povrch.kož.vrstvy:rameno,axila
5v427.7↔	Zbrúsenie veľkej pl.povrch.kož.vrstvy:ram,lakeť
5v427.8↔	Zbrúsenie veľkej pl.povrch.kož.vrstvy:predlaktie
5v427.9↔	Zbrúsenie veľkej plochy povrch.kož.vrstvy:ruka
5v427.a	Zbrúsenie veľkej plochy povrch.kož.vrstvy:hrud.stena,chrbát
5v427.b	Zbrúsenie veľkej plochy povrch.kož.vrstvy:brucho
5v427.c	Zbrúsenie veľkej plochy povrch.kož.vrstvy:inguin,genitál.o
5v427.d	Zbrúsenie veľkej plochy povrch.kož.vrstvy:gluteál.o.
5v427.e↔	Zbrúsenie veľkej plochy povrch.kož.vrstvy:stehno,kol
5v427.f↔	Zbrúsenie veľkej plochy povrch.kož.vrstvy:predkol
5v427.g↔	Zbrúsenie veľkej plochy povrch.kož.vrstvy:noha(chodidlo)
5v427.x	Zbrúsenie veľkej plochy povrch.kož.vrstvy:ostatné
5v428.0	Exkochleácia veľkej plochy povr.kož.vrst:pery
5v428.4	Exkochleácia veľkej plochy povr.kož.vrst:ost.č.hlavy
5v428.5	Exkochleácia veľkej plochy povr.kož.vrst:krk
5v428.6↔	Exkochle.veľkej plochy povr.kož.vrst:rameno,axila
5v428.7↔	Exkochle.veľkej plochy povr.kož.vrst:rameno a lakeť
5v428.8↔	Exkochleácia veľkej plochy povr.kož.vrst:predlaktie
5v428.9↔	Exkochleácia veľkej plochy povr.kož.vrst:ruka
5v428.a	Exkochleácia veľkej plochy povr.kož.vrst:hrud.st.,chrbát
5v428.b	Exkochleácia veľkej plochy povr.kož.vrst:brušná obl.
5v428.c	Exkochleácia veľkej plochy povr.kož.vrst:inguin.,genitál.o
5v428.d	Exkochleácia veľkej plochy povr.kož.vrst:gluteál.obl.
5v428.e↔	Exkochleácia veľkej plochy povr.kož.vrst:stehno,koleno
5v428.f↔	Exkochleácia veľkej plochy povr.kož.vrstoch:predkolenie
5v428.g↔	Exkochleácia veľkej plochy povr.kož.vrst:noha(chodidlo)
5v428.x	Exkochleácia veľkej plochy povr.kož.vrstvy:ostatné
5v42a.0	Th laserom veľkej plochy povrch.kož.vrstvy:pery
5v42a.4	Th laserom veľkej plochy povrch.kož.vrstvy:ost.č.hlavy
5v42a.5	Th laserom veľkej plochy povrch.kož.vrstvy:krk
5v42a.6↔	Th laserom veľkej plochy povrch.kož.vrstvy:rameno,axila
5v42a.7↔	Th laserom veľkej plochy povrch.kož.vrstvy:ram,lakeť
5v42a.8↔	Th laserom veľkej plochy povrch.kož.vrstvy:predlaktie
5v42a.9↔	Liečba laserom veľkej plochy povrch.kož.vrstvy:ruka
5v42a.a	Th laserom veľkej plochy povrch.kož.vrstvy:hrud.st,chrbát
5v42a.b	Th laserom veľkej plochy povrch.kož.vrstvy:bruš.obl
5v42a.c	Th laserom veľkej plochy povrch.kož.vrstvy:inguin,genit.o
5v42a.d	Th laserom veľkej plochy povrch.kož.vrstvy:glut.obl.
5v42a.e↔	Th laserom veľkej plochy povrch.kož.vrstvy:stehno,koleno
5v42a.f↔	Th laserom veľkej plochy povrch.kož.vrstvy:predkol.
5v42a.g↔	Th laserom veľkej plochy povrch.kož.vrstvy:noha(chodidlo)
5v42a.x	Liečba laserom veľ.plochy povrch.kožnej vrstvy:ostat.
5v42b.0	Holenie[shaving]veľkej plochy povrch.kož.vrstvy:pery
5v42b.4	Holenie[shaving]veľkej plochy povrch.kož.vrstvy:ost.č.hlavy
5v42b.5	Holenie[shaving]veľ.plochy povrch.kož.vrstvy:krk
5v42b.6↔	Holenie[shaving]veľkej plochy povrch.kož.vrstvy:rameno,axila
5v42b.7↔	Holenie[shaving]veľkej plochy povrch.kož.vrstvy:ram,lakeť
5v42b.8↔	Holenie[shaving]veľkej plochy povrch.kož.vrstvy:predlaktie
5v42b.9↔	Holenie[shaving],veľkej plochy povrch.kož.vrstvy:ruka
5v42b.a	Holenie[shaving]veľkej plochy povrch.kož.vrstvy:hrud.st,chrb.
5v42b.b	Holenie[shaving]veľkej plochy povrch.kož.vrstvy:bruš.obl.
5v42b.c	Holenie[shaving]veľkej plochy povrch.kož.vrstvy:ingu,genit.o
5v42b.d	Holenie[shaving]veľkej plochy povrch.kož.vrstvy:glut.obl.
5v42b.e↔	Holenie[shaving]veľkej plochy povrch.kož.vrstvy:stehno,kol
5v42b.f↔	Holenie[shaving]veľkej plochy povrch.kož.vrstvy:predkol.
5v42b.x	Holenie[shaving]veľkej pl.povrch.kož.vrstvy:ostat.
5v444.0	Elektrokaustika chor.tk.kože a podkož,veľkopl:pery
5v444.4	Elektrokaustika chor.tk.kože a podkož,veľkopl:ost.č.hlavy
5v444.5	Elektrokaustika chor.tk.kože a podkož,veľkopl:krk

5v444.6↔	Elektrokaustika chor.tk.kože a podkož,veľkopl:rameno,axila
5v444.7↔	Elektrokaustika chor.tk.kože a podkož,veľkopl:ram.a lakeť
5v444.8↔	Elektrokaustika chor.tk.kože a podkož,veľkopl:predlaktie
5v444.9↔	Elektrokaustika chor.tk.kože a podkož,veľkopl:ruka
5v444.a	Elektrokaust.ch.tk.k.a podkož,veľkopl:hrud.st,chrbát
5v444.b	Elektrokaustika chor.tk.kože a podkož,veľkopl:bruš.obl
5v444.c	Elektrokausti.ch.tk.kože a podkož,veľkopl:inguin,genitál.o
5v444.d	Elektrokaustika chor.tk.kože a podkož,veľkopl:glut.obl
5v444.e↔	Elektrokaustika ch.tk.kože a podkož,veľkopl:steh.a koleno
5v444.f↔	Elektrokaustika chor.tk.kože a podkož,veľkopl:predkol.
5v444.g↔	Elektrokaustika chor.tk.kože a podk,veľkopl:noha(chod)
5v444.x	Elektrokaustika chor.tk.kože a podkož,veľkopl:ostat.
5v445.0	Laser.Th chor.tk.kože a podkož,veľkoploš:pery
5v445.4	Laser.Th chor.tk.kože a podkož,veľkoploš:ostat.č.hlavy
5v445.5	Laser.Th chor.tk.kože a podkožia,veľkoploš:krk
5v445.6↔	Laser.Th chor.tk.kože a podkož,veľkoploš:rameno,axila
5v445.7↔	Laser.Th chor.tk.kože a podkož,veľkoploš:ram.a lakeť
5v445.8↔	Laser.Th chor.tk.kože a podkož,veľkoploš:predlakt.
5v445.9↔	Laser.liečba chor.tk.kože a podkož,veľkoploš:ruka
5v445.a	Laser.Th chor.tk.kože a podkož,veľkoploš:hrud.st.,chrb.
5v445.b	Laser.Th chor.tk.kože a podkož,veľkoploš:bruš.obl
5v445.c	Laser.Th chor.tk.kože a podkož,veľkopl:inguin,genitál.o
5v445.d	Laser.Th chor.tk.kože a podkož,veľkoploš:glut.obl
5v445.e↔	Laser.Th chor.tk.kože a podkož,veľkoploš:stehno,koleno
5v445.f↔	Laser.Th chor.tk.kože a podkož,veľkoploš:predkolenie
5v445.g↔	Laser.Th chor.tk.kože a podkož,veľkoploš:noha(chod)
5v445.x	Laser.liečba chor.tk.kože a podkožia,veľkoploš:ostat.
5v446.0	Kryochir.chor.tk.kože a podkož,veľkoploš:pery
5v446.4	Kryochir.ch.tk.kože a podkož,veľkoploš:ost.č.hlavy
5v446.5	Kryochir.chor.tk.kože a podkož,veľkoploš:krk
5v446.6↔	Kryochir.chor.tk.kože a podkož,veľkoploš:rameno,axila
5v446.7↔	Kryochir.chor.tk.kože a podkož,veľkoploš:ram.a lakeť
5v446.8↔	Kryochir.chor.tk.kože a podkož,veľkoploš:predlakt.
5v446.9↔	Kryochir.chor.tk.kože a podkož,veľkoploš:ruka
5v446.a	Kryochir.ch.tk.kože a podkož,veľkoploš:hrud.st.,chrbát
5v446.b	Kryochir.chor.tk.kože a podkož,veľkoploš:bruš.obl.
5v446.c	Kryochir.ch.tk.kože a podkož,veľkoploš:inguin.,genitál.o
5v446.d	Kryochir.chor.tk.kože a podkož,veľkoploš:glut.obl
5v446.e↔	Kryochir.chor.tk.kože a podkož,veľkoploš:stehno,koleno
5v446.f↔	Kryochir.chor.tk.kože a podkož,veľkoploš:predkolenie
5v446.g↔	Kryochir.chor.tk.kože a podkož,veľkoploš:noha(chod)
5v446.x	Kryochirurgia chor.tk.kože a podkož,veľkoploš:ostat.
5v447.0	Infračerv.koagul.chor.tk.kože a podkož,veľkopl:pery
5v447.4	Infračerv.koagul.chor.tk.kože a podkož,veľkopl:ost.č.hlavy
5v447.5	Infračerv.koagul.chor.tk.kože a podkož,veľkopl:krk
5v447.6↔	Infračerv.koagul.chor.tk.kože a podkož,veľkopl:rameno,axila
5v447.7↔	Infračerv.koagul.chor.tk.kože a podkož,veľkopl:ram.a lakeť
5v447.8↔	Infračerv.koagul.chor.tk.kože a podkož,veľkopl:predlaktie
5v447.9↔	Infračerv.koagul.chor.tk.kože a podkož,veľkopl:ruka
5v447.a	Infrač.koagul.ch.tk.kože a podkož,veľkopl:hr.st,chrbát
5v447.b	Infračerv.koagul.chor.tk.kože a podkož,veľkopl:bruš.obl
5v447.c	Infračerv.koagul.ch.tk.kože a podkož,veľkopl:ingv,genitál.o
5v447.d	Infračerv.koagul.chor.tk.kože a podkož,veľkopl:gluteál.o.
5v447.e↔	Infrač.koagul.ch.tk.kože a podkož,veľkopl:stehno,koleno
5v447.f↔	Infračerv.koagul.chor.tk.kože a podkož,veľkopl:predkol.
5v447.g↔	Infračerv.koagul.chor.tk.kože a podkož,veľkopl:noha(chod)
5v447.x	Infračerv.koagul.chor.tk.kože a podkož,veľkopl:ostat.
5v450.0	Dočas.pokrytie mäkk.tk.alogén.transpl.kože,malopl:pery
5v450.4	Dočas.pokryt.mäkk.tk.alogén.transpl.kože,malopl:ost.č.hlavy
5v450.5	Dočas.pokrytie mäkk.tk.alogén.transpl.kože,malopl:krk
5v450.6↔	Dočas.pokryt.mäkk.tk.alogén.transpl.kože,malopl:ram,axila
5v450.7↔	Dočas.pokryt.mäkk.tk.alogén.transpl.kože,malopl:ram,lakeť
5v450.8↔	Dočas.pokrytie mäkk.tk.alogén.transpl.kože,malopl:predlakt
5v450.9↔	Dočas.pokrytie mäkk.tk.alogén.transpl.kože,malopl:ruka
5v450.a	Doč.pokryt.mäkk.tk.alogén.transpl.kože,malopl:hrud.st,chrb
5v450.b	Dočas.pokrytie mäkk.tk.alogén.transpl.kože,malopl:bruš.obl
5v450.c	Doč.pokryt.mäkk.tk.alogén.transpl.kože,malopl:ingv,genit.o
5v450.d	Dočas.pokrytie mäkk.tk.alogén.transpl.kože,malopl:glut.obl
5v450.e↔	Dočas.pokryt.mäkk.tk.alogén.transpl.kože,malopl:stehno,kol.
5v450.f↔	Dočas.pokryt.mäkk.tk.alogén.transpl.kože,malopl:predkol
5v450.g↔	Dočas.pokrytie mäkk.tk.alogén.transpl.kože,malopl:noha
5v450.x↔	Dočas.pokrytie mäkk.tk.alogén.transpl.kože,malopl:ostat.
5v451.0	Dočas.pokryt.mäkk.tk.xenogén.kož.náhr,malopl:pery
5v451.5	Dočas.pokrytie mäkk.tk.xenogén.kož.náhr,malopl:krk
5v451.6↔	Dočas.pokryt.mäkk.tk.xenogén.kož.náhr,malopl:ram,axila
5v451.7↔	Dočas.pokrytie mäkk.tk.xenogén.kož.náhr,malopl:ram.,ľakeť
5v451.8↔	Dočas.pokrytie mäkk.tk.xenogén.kož.náhr,malopl:predlaktie
5v451.9↔	Dočas.pokrytie mäkk.tk.xenogén.kož.náhr,malopl:ruka
5v451.a	Dočas.pokryt.mäkk.tk.xenogén.kož.náhr,malopl:hr.st,chrbát
5v451.b	Dočas.pokrytie mäkk.tk.xenogén.kož.náhr,malopl:bruš.obl
5v451.c	Dočas.pokryt.mäkk.tk.xenog.kož.náhr,malopl:inguin,genit.o.
5v451.d	Dočas.pokrytie mäkk.tk.xenogén.kož.náhr,malopl:glut.obl
5v451.e↔	Doč.pokrytie mäkk.tk.xenogén.kož.náhr,malopl:steh,koleno
5v451.f↔	Dočas.pokrytie mäkk.tk.xenogén.kož.náhr,malopl:predkol
5v451.g↔	Dočas.pokrytie mäkk.tk.xenogén.kož.náhr,malopl:noha
5v451.x↔	Dočas.pokrytie mäkk.tk.xenogén.kož.náhr,malopl:ostat.
5v452.0	Dočas.pokrytie mäkk.tk.aloplast.mat,malopl:pery
5v452.4	Dočas.pokrytie mäkk.tk.aloplast.mat,malopl:ostat.č.hlavy
5v452.5	Dočas.pokrytie mäkk.tk.aloplast.mat,malopl:krk
5v452.6↔	Dočas.pokrytie mäkk.tk.aloplast.mat,malopl:rameno,axila
5v452.7↔	Dočas.pokrytie mäkk.tk.aloplast.mat,malopl:ram,lakeť
5v452.8↔	Dočas.pokrytie mäkk.tk.aloplast.mat,malopl:predlaktie
5v452.9↔	Dočas.pokrytie mäkk.tk.aloplast.mat,malopl:ruka
5v452.a	Dočas.pokryt.mäkk.tk.aloplast.mat,malopl:hrud.st,chrbát
5v452.b	Dočas.pokrytie mäkk.tk.aloplast.mat,malopl:bruš.obl
5v452.c	Dočas.pokryt.mäkk.tk.aloplast.mat,malopl:inguin,genit.obl
5v452.d	Dočas.pokrytie mäkk.tk.aloplast.mat,malopl:glut.obl
5v452.e↔	Dočas.pokryt.mäkk.tk.aloplast.mat,malopl:stehno,koleno
5v452.f↔	Dočas.pokrytie mäkk.tk.aloplast.mat,malopl:predkolenie
5v452.g↔	Dočas.pokrytie mäkk.tk.aloplast.mat,malopl:noha(chod)
5v452.x↔	Dočas.pokrytie mäkk.tk.aloplast.materiálom,malopl:ostat.
5v453.0	Dočas.pokrytie mäkk.tk.kultúra.keratinocyt,malopl:pery
5v453.4	Dočas.pokryt.mäkk.tk.kultúra.keratinocyt,malopl:ost.č.hlavy
5v453.5	Dočas.pokrytie mäkk.tk.kultúra.keratinocyt,malopl:krk
5v453.6↔	Dočas.pokryt.mäkk.tk.kultúra.keratinocyt,malopl:ram,axila
5v453.7↔	Dočas.pokryt. mäkk.tk.kultúra.keratinocyt,malopl:ram,lakeť
5v453.8↔	Dočas.pokrytie mäkk.tk.kultúra.keratinocyt,malopl:predlakt
5v453.9↔	Dočas.pokrytie mäkk.tk.kultúra.keratinocyt,malopl:ruka
5v453.a	Doč.pokryt.mäkk.tk.kultúrami keratinocyt,malopl:hr.st.,chrb.
5v453.b	Dočas.pokrytie mäkk.tk.kultúra.keratinocyt,malopl:bruš.obl
5v453.c	Dočas.pokryt.mäkk.tk.kultúr.keratinocyt,malopl:ing,genit.o
5v453.d	Dočas.pokrytie mäkk.tk.kultúra.keratinocyt,malopl:glut.obl
5v453.e↔	Dočas.pokryt.mäkk.tk.kultúra.keratinocyt,malopl:stehno,kol
5v453.f↔	Dočas.pokrytie mäkk.tk.kultúra.keratinocyt,malopl:predkol
5v453.g↔	Dočas.pokrytie mäkk.tk.kultúra.keratinocyt,malopl:noha
5v453.x↔	Dočas.pokrytie mäkk.tk.kultúrami keratinocyt,malopl:ostat.
5v454.0	Dočas.pokrytie mäkk.tk.viacer.postupmi,malopl:pery
5v454.4	Dočas.pokrytie mäkk.tk.viacer.postupmi,malopl:ost.č.hlavy
5v454.5	Dočas.pokrytie mäkk.tk.viacer.postupmi,malopl:krk
5v454.6↔	Dočas.pokrytie mäkk.tk.viacer.postupmi,malopl:ram,axila
5v454.7↔	Dočas.pokrytie mäkk.tk.viacer.postupmi,malopl:ram,ľakeť
5v454.8↔	Dočas.pokrytie mäkk.tk.viacer.postupmi,malopl:predlaktie
5v454.9↔	Dočas.pokrytie mäkk.tk.viacer.postupmi,malopl:ruka
5v454.a	Dočas.pokryt.mäkk.tk.viacer.postupmi,malopl:hrud.st,chrbát
5v454.b	Dočas.pokrytie mäkk.tk.viacer.postupmi,malopl:bruš.obl
5v454.c	Dočas.pokryt.mäkk.tk.viacer.postupmi,malopl:inguin,genit.o
5v454.d	Dočas.pokrytie mäkk.tk.viacer.postupmi,malopl:glut.obl
5v454.e↔	Dočas.pokryt.mäkk.tk.viacer.postupmi,malopl:stehno,koleno
5v454.f↔	Dočas.pokrytie mäkk.tk.viacer.postupmi,malopl:predkolenie
5v454.g↔	Dočas.pokrytie mäkk.tk.viacer.postupmi,malopl:noha(chod)
5v454.x↔	Dočas.pokrytie mäkk.tk.viacer.postupmi,malopl:ostat.
5v455.0	Dočas.pokrytie mäkk.tk.alogén.transplant.kože,veľkopl:pery
5v455.4	Dočas.pokryt.mäkk.tk.alogén.transpl.kože,veľkopl:ost.č.hlavy
5v455.5	Dočas.pokrytie mäkk.tk.alogén.transpl.kože,veľkopl:krk
5v455.6↔	Doč.pokryt.mäkk.tk.alogén.transpl.kože,veľkopl:ram,axila
5v455.7↔	Dočas.pokryt.mäkk.tk.alogén.transpl.kože,veľkopl:ram,lakeť
5v455.8↔	Dočas.pokryt.mäkk.tk.alogén.transpl.kože,veľkopl:predlaktie
5v455.9↔	Dočas.pokrytie mäkk.tk.alogén.transpl.kože,veľkopl:ruka
5v455.a	Doč.pokryt.mäkk.tk.alogén.transpl.kože,veľkopl:hr.st.,chrb.
5v455.b	Dočas.pokrytie mäkk.tk.alogén.transpl.kože,veľkopl:bruš.obl

5v455.c	Doč.pokryt.mäkk.tk.alogén.transpl.kože,veľkopl:ingv,genit.o
5v455.d	Dočas.pokrytie mäkk.tk.alogén.transpl.kože,veľkopl:glut.obl
5v455.e↔	Doč.pokryt.mäkk.tk.alogén.transpl.kože,veľkopl:stehno,kol
5v455.f↔	Dočas.pokryt.mäkk.tk.alogén.transpl.kože,veľkopl:predkol
5v455.g↔	Dočas.pokrytie mäkk.tk.alogén.transpl.kože,veľkopl:noha
5v455.x↔	Dočas.pokryt mäkk.tk.alogén.transplantáciou kože,veľkopl:ost
5v456.0	Dočas.pokrytie mäkk.tk.xenogén.kož.náhr,veľkopl:pery
5v456.4	Dočas.pokrytie mäkk.tk.xenogén.kož.náhr,veľkopl:ost.č.hlavy
5v456.5	Dočas.pokrytie mäkk.tk.xenogén.kož.náhr,veľkopl:krk
5v456.6↔	Dočas.pokryt.mäkk.tk.xenogén.kož.náhr,veľkopl:ram,axila
5v456.7↔	Dočas.pokrytie mäkk.tk.xenogén.kož.náhr,veľkopl:ram,lakeť
5v456.8↔	Dočas.pokrytie mäkk.tk.xenogén.kož.náhr,veľkopl:predlaktie
5v456.9↔	Dočas.pokrytie mäkk.tk.xenogén.kož.náhr,veľkopl:ruka
5v456.a	Dočas.pokryt.mäkk.tk.xenogén.kož.náhr,veľkopl:hr.st,chrb.
5v456.b	Dočas.pokrytie mäkk.tk.xenogén.kož.náhr,veľkopl:bruš.obl
5v456.c	Dočas.pokryt.mäkk.tk.xenogén.kož.náhr,veľkopl:ingui,genit.o
5v456.d	Dočas.pokrytie mäkk.tk.xenogén.kož.náhr,veľkopl:glut.obl
5v456.e↔	Doč.pokryt.mäkk.tk.xenogén.kož.náhr,veľkopl:stehn,koleno
5v456.f↔	Dočas.pokrytie mäkk.tk.xenogén.kož.náhr,veľkopl:predkol
5v456.g↔	Dočas.pokrytie mäkk.tk.xenogén.kož.náhr,veľkopl:noha
5v456.x↔	Dočas.pokrytie mäkk.tk.xenogén.kož.náhr,veľkoploš:ostat.
5v457.0	Dočas.pokrytie mäkk.tk.aloplast.mat,veľkopl:pery
5v457.4	Dočas.pokryt.mäkk.tk.aloplast.mat,veľkopl:ost.č.hlavy
5v457.5	Dočas.pokrytie mäkk.tk.aloplast.mat,veľkopl:krk
5v457.6↔	Dočas.pokrytie mäkk.tk.aloplast.mat,veľkopl:ram,axila
5v457.7↔	Dočas.pokrytie mäkk.tk.aloplast.mat,veľkopl:ram,lakeť
5v457.8↔	Dočas.pokrytie mäkk.tk.aloplast.mat,veľkopl:predlaktie
5v457.9↔	Dočas.pokrytie mäkk.tk.aloplast.mat,veľkoploš:ruka
5v457.a	Dočas.pokrytie mäkk.tk.aloplast.mat,veľkopl:hrud.st.,chrbát
5v457.b	Dočas.pokrytie mäkk.tk.aloplast.mat,veľkopl:bruš.obl
5v457.c	Dočas.pokrytie mäkk.tk.aloplast.mat,veľkopl:inguin,genit.o
5v457.d	Dočas.pokrytie mäkk.tk.aloplast.mat,veľkopl:glut.obl
5v457.e↔	Dočas.pokrytie mäkk.tk.aloplast.mat,veľkopl:stehno,koleno
5v457.f↔	Dočas.pokrytie mäkk.tk.aloplast.mat,veľkopl:predkolenie
5v457.g↔	Dočas.pokrytie mäkk.tk.aloplast.mat,veľkopl:noha
5v457.x↔	Dočas.pokrytie mäkk.tk.aloplast.mat,veľkopl:ostat.
5v458.0	Dočas.pokrytie mäkk.tk.kultúrami keratinocyt,veľkopl:pery
5v458.4	Doč.pokryt.mäkk.tk.kultúrami keratinocyt,veľkopl:ost.č.hlavy
5v458.5	Dočas.pokrytie mäkk.tk.kultúrami keratinocyt,veľkopl:krk
5v458.6↔	Doč.pokryt.mäkk.tk.kultúrami keratinocyt,veľkopl:ram,axila
5v458.7↔	Doč.pokryt.mäkk.tk.kultúrami keratinocyt,veľkopl:ram.,ľakeť
5v458.8↔	Doč.pokryt.mäkk.tk.kultúrami keratinocyt,veľkopl:predlaktie
5v458.9↔	Dočas.pokrytie mäkk.tk.kultúrami keratinocyt,veľkopl:ruka
5v458.a	Doč.pokryt.mäkk.tk.kultúra.keratinocyt,veľkopl:hrud.st,chrb
5v458.b	Dočas.pokrytie mäkk.tk.kultúra.keratinocyt,veľkopl:bruš.obl
5v458.c	Doč.pokryt.mäkk.tk.kultúra.keratinocyt,veľkopl:ingui,genit.o
5v458.d	Dočas.pokryt.mäkk.tk.kultúrami keratinocyt,veľkopl:glut.obl
5v458.e↔	Dočas.pokryt.mäkk.tk.kultúra.keratinocyt,veľkopl:stehno,kol
5v458.f↔	Dočas.pokryt.mäkk.tk.kultúrami keratinocyt,veľkopl:predkol.
5v458.g↔	Dočas.pokrytie mäkk.tk.kultúrami keratinocyt,veľkopl:noha
5v458.x↔	Dočas.pokrytie mäkk.tk.kultúrami keratinocyt,veľkoploš:ost.
5v459.0	Dočas.pokrytie mäkk.tk.viacer.postupmi,veľkopl:pery
5v459.4	Dočas.pokrytie mäkk.tk.viacer.postupmi,veľkopl:ostat.č.hlavy
5v459.5	Dočas.pokrytie mäkk.tk.viacer.postupmi,veľkopl:krk
5v459.6↔	Dočas.pokrytie mäkk.tk.viacer.postupmi,veľkopl:ram,axila
5v459.7↔	Dočas.pokrytie mäkk.tk.viacer.postupmi,veľkopl:ram,lakeť
5v459.8↔	Dočas.pokrytie mäkk.tk.viacer.postupmi,veľkopl:predlaktie
5v459.9↔	Dočas.pokrytie mäkk.tk.viacer.postupmi,veľkopl:ruka
5v459.a	Dočas.pokryt.mäkk.tk.viacer.postupmi,veľkopl:hrud.st.,chrb.
5v459.b	Dočas.pokrytie mäkk.tk.viacer.postupmi,veľkopl:bruš.obl
5v459.c	Dočas.pokrytie mäkk.tk.viacer.postupmi,veľkopl:ing,genitál.o
5v459.d	Dočas.pokrytie mäkk.tk.viacer.postupmi,veľkopl:glut.obl
5v459.e↔	Dočas.pokryt.mäkk.tk.viacer.postupmi,veľkopl:stehno,koleno
5v459.f↔	Dočas.pokrytie mäkk.tk.viacer.postupmi,veľkopl:predkol
5v459.g↔	Dočas.pokrytie mäkk.tk.viacer.postupmi,veľkopl:noha
5v459.x↔	Dočas.pokrytie mäkk.tk.viacer.postupmi,veľkoploš:ost.
5v45a.1	Zaved/vým.1syst.pre váku.tesn.hlb.siah.subf.ku kost,kĺb.konč.
5v45a.2	Zav/vým.1syst.pre vákuov.tesn.hlb.siah.k hrud,mediast,ster
5v45a.3	Zavedenie/vým.1syst.pre vákuové tesnenie na otv.bruš.obl
5v45a.4	Zavedenie/vým.1syst.pre vákuové tesnenie,endorektál.
5v45a.x	Zavedenie/vým 1syst.pre vákuové tesnenie,ostat.
5v45x.x↔	Dočasné pokrytie mäkkých tkanív, ostatné
5v460.0↔	Korekt.syndakt/polydkt.prstu ru:prehĺb.in-dig.štrb.posuv.plast
5v460.x↔	Korekt.synd./polydykt.prstu ruky:prehĺb.interdig.štrb:ostat.
5v461.0↔	Separácia parciálnej syndaktýlie prstu ruky plastikou
5v461.x↔	Iná separácia parciálnej syndaktýlie prstu ruky
5v462.0↔	Separácia kompletnej syndaktýlie prstu ruky s plastikou
5v462.1↔	Separ.kompl.syndakt.prstu ruky s rekonšt.kolaterál.väzov
5v462.x↔	Separácia kompletnej syndaktýlie prstu ruky, ostatné
5v463↔	Čiastočná resekecia zdvojenej časti prstu ruky
5v464.0↔	Resekcia zdvojenej časti prstu ruky bez rekonštrukcie kĺbu
5v464.1↔	Resekcia zdvojenej časti prstu ruky s rekonštrukciou kĺbu
5v465↔	Korektúra polysyndakt.prstu ruky podľa Bilhaut a Cloquet
5v46x↔	Korektúra syndaktýlie/polydaktýlie prstu ruky,ost.
5v470↔	Separácia parciálnej syndaktýlie prstu nohy
5v471↔	Separácia kompletnej syndaktýlie prstu nohy
5v472↔	Čiastočná resekecia zdvojenej časti prstu nohy
5v473↔	Resekcia zdvojenej časti prstu nohy
5v47x↔	Korektúra syndaktýlie/polydaktýlie prstu nohy,ost.
5v500.5	Escharotómia kože a podk.pri popál.a polept:krk
5v500.6↔	Escharot.k. a podk.pri popál.a polept:ram,axila
5v500.7↔	Escharotómia k.a podkož.pri popál.a polept:ram,lakeť
5v500.8↔	Escharotómia kože a podk.pri popál.a polept:predlaktie
5v500.9↔	Escharotómia kože a podkožia pri popál.a polept:ruka
5v500.a	Escharotómia kože a podkož.pri popál.a polept:hrud.steny
5v500.b	Escharotómia kože a podk.pri popál.a polept:bruš.o
5v500.e↔	Escharotómia kože a podkož.pri popál.a polept:stehno,koleno
5v500.f↔	Escharotómia kože a podk.pri popál.a polept:predkol
5v500.g↔	Escharotómia kože a podk.pri popál.a polept:noha
5v500.j	Escharotómia kože a podk.pri popál.a polept:chrbát
5v501.5	Fasciotómia kože a podk.pri popál.a polept:krk
5v501.6↔	Fasciotómia kože a podk.pri popál.a polept:rameno,axila
5v501.7↔	Fasciotómia kože a podk.pri popál.a polept:ram,lakeť
5v501.8↔	Fasciotómia kože a podk.pri popál.a polept:predlakt
5v501.9↔	Fasciotómia kože a podk.pri popál.a polept:ruka
5v501.a	Fasciotómia kože a podk.pri popál.a polept:hrud.st.
5v501.b	Fasciotómia kože a podk.pri popál.a polept:bruš.obl.
5v501.e↔	Fasciotómia kože a podk.pri popál.a polept:stehno,koleno
5v501.f↔	Fasciotómia kože a podk.pri popál.a polept:predkol.
5v501.g↔	Fasciotómia kože a podk.pri popál.a polept:noha
5v501.j	Fasciotómia kože a podk.pri popál.a polept:chrbát
5v502.5	Escharotóm.s fasciotóm.kože a podk.pri popál.a polept:krk
5v502.6↔	Escharotóm.s fasciotóm.k.a podk.pri popál,polept:ram,axila
5v502.7↔	Escharotóm.s fasciot.kože a podk.pri popál,polept:ram,lak
5v502.8↔	Escharotóm.s fasciotóm.kože a podk.pri popál,polept:predlakt
5v502.9↔	Escharotómia s fasciotóm.kože a podk.pri popál,polept:ruka
5v502.a	Escharotóm.s fasciotóm.kože a podk.pri popál,polept:hrud.st
5v502.b	Escharot.s fasciotómiou kože a podk.pri popál,polept:bruš.o
5v502.c	Escharotóm.s fasciotóm.k.a podk.pri popál,polept:stehno,kol
5v502.e↔	Escharotóm.s fasciotóm.k.a podk.pri popál,polept:predkol
5v502.f↔	Escharotóm.s fasciotóm.k.a podk.pri popál,polept:noha
5v502.g↔	Escharotóm.s fasciotóm.kože a podk.pri popál,polept:chrbát
5v503.6↔	Escharot.k.a podk-pop,polept.s dekompres.perif.n:ram,axila
5v503.7↔	Eschartóm.k.a podk.-pop,polept.s dekompres.perif.n:ram,lak
5v503.8↔	Escharotóm.kože a podk-pop,polept.s dekompr.perif.n:predlak
5v503.9↔	Escharotómia kože a podk-pop,polept.s dekompr.perif.n:ruka
5v503.c	Eschart.k.a podk-pop,polept.s dekompres.perif.n:ing,genitál
5v503.e↔	Escharotóm.k.a podk-pop,polept.s dekompres.perif.n:steh,kol
5v503.f↔	Escharotóm.k.a podk-pop,polept.s dekompres.perif.n:predkol
5v503.g↔	Escharot.kože a podk.-popál,polept.s dekompres.perif.n:noha
5v503.k	Escharotóm.k.a podk-pop,polept.s dekompres.perif.n:skrótum
5v503.m	Escharotóm.k.a podk-pop,polept.s dekompres.perif.n:črevo
5v50x.x	Ostat.incízie kože a podkožia pri popál.a poleptaniach
5v511.0	Dermabázia kože a podkož.-popál.a polept:pery
5v511.1	Dermabrázia kože a podkož.-popál.a polept:nos
5v511.2↔	Dermabrázia kože a podkož.-popál.a polept:ucho
5v511.3↔	Dermabrázia kože a podkož.-popál.a polept:oč.viečko
5v511.4	Dermabrázia kože a podkož.-popál.a polept:č.hlavy mimo vlas
5v511.5	Dermabrázia kože a podkož.-popál.a polept:krk
5v511.6↔	Dermabrázia kože a podkož.-popál.a polept:ram,axila

5v511.7↔	Dermabrázia kože a podkož.-popál.a polept:ram,lakeť
5v511.8↔	Dermabrázia kože a podkož.-popál.a polept:predlakt
5v511.9↔	Dermabrázia kože a podkož.-popál.a polept:ruka
5v511.a	Dermabrázia kože a podkož.-popál.a polept:hrud.stena
5v511.b	Dermabrázia kože a podkož.-popál.a polept:bruš.obl
5v511.c	Dermabrázia kože a podkož.-popál.a polept:inguin,genit.o
5v511.d	Dermabrázia kože a podkož.-popál.a polept:gluteál.o.
5v511.e↔	Dermabrázia kože a podkož.-popál.a polept:stehno,koleno
5v511.f↔	Dermabrázia kože a podkož.-popál.a polept:predkol
5v511.g↔	Dermabrázia kože a podkož.-popál.a polept:noha
5v511.h	Dermabrázia kože a podkož.-popál.a polept:vlas.č.kože hlavy
5v511.j	Dermabrázia kože a podkož.-popál.a polept:chrbát
5v511.k	Dermabrázia kože a podkož.-popál.a polept:skrótum
5v511.m	Dermabrázia kože a podkož.-popál.a polept:obl.hrádze
5v511.x	Dermabrázia kože a podkož.-popál.a polept:ostatné
5v512.0	Epifasciál.nekrozekt.kože a podkož-popál.a polept:pery
5v512.1	Epifasciál.nekrozektóm.kože a podk-popál,polept:nos
5v512.2↔	Epifasciál.nekrozektóm.kože a podk-popál,polept:ucho
5v512.3↔	Epifasciál.nekrozektóm.kože a podk-popál,polept:oč.viečko
5v512.4	Epifasciál.nekrozekt.k.a podk-popál,polept:č.hlavy mimo vlas
5v512.5	Epifasciál.nekrozektómia k.a podk.-pop.a polept:krk
5v512.6↔	Epifasciál.nekrozektóm.kože a podk-popál,polept:ram,axila
5v512.7↔	Epifasciál.nekrozektóm.kože a podk-popál,polept:ram,lakeť
5v512.8↔	Epifasciál.nekrozektóm.kože a podk-popál,polept:predlakt
5v512.9↔	Epifasciál.nekrozektóm.kože a podkožia-popál,polept:ruka
5v512.a	Epifasciál.nekrozektóm.kože a podk-popál,polept:hrud.stena
5v512.b	Epifasciál.nekrozektóm.kože a podk-popál,polept:bruš.o
5v512.c	Epifasciál.nekrozektóm.k.a podk-popál,polept:inguin,genit.o
5v512.d	Epifasciál.nekrozektóm.kože a podk-popál,polept:gluteál.o
5v512.e↔	Epifasciál.nekrozektóm.kože a podk-popál,polept:stehno,kol
5v512.f↔	Epifasciál.nekrozektóm.kože a podk-popál,polept:predkol
5v512.g↔	Epifasciál.nekrozektóm.kože a podk-popál,polept:noha
5v512.h	Epifasciál.nekrozektóm.k.a podk-popál,polep:vlas.č.kože hlavy
5v512.j	Epifasciál.nekrozektóm.kože a podk-popál,polept:chrbát
5v512.k	Epifasciál.nekrozektóm.kože a podk-popál,polept:skrótum
5v512.m	Epifasciál.nekrozektóm.kože a podk-popál,polept:črev.obl
5v512.x	Epifasciál.nekrozektómia k.a podk.-pop.a polept:ost
5v513.0	Tangenciál.excízia kože a podkožia-popál,polept:pery
5v513.1	Tangenciál.excízia kože a podkož- popál,polept:nos
5v513.2↔	Tangenciál.excízia kože a podkož- popál,polept:ucho
5v513.3↔	Tangenciál.excíz.kože a podkož-pri popál,polept:oč.viečko
5v513.4	Tangenciál.excíz.k.a podkož-pop,polept:č.hlavy mimo vlas.č.
5v513.5	Tangenciál.excízia kože a podkož- popál,polept:krk
5v513.6↔	Tangenciál.excízia kože a podkož- popál,polept:ram,axila
5v513.7↔	Tangenciál.exc.kože a podkož-pri popál,polept:rameno,lakeť
5v513.8↔	Tangenciál.excízia kože a podkož- popál,polept:predlakt
5v513.9↔	Tangenciál.excízia kože a podkož- popál,polept:ruka
5v513.a	Tangenciál.excízia kože a podkož- popál,polept:hrud.st.
5v513.b	Tangenciál.excízia kože a podkož- popál,polept:bruš.obl.
5v513.c	Tangenciál.excí.k.a podkož-pri pop.a polept:ingv,genitál.o
5v513.d	Tangenciál.excízia kože a podkož- popál,polept:glut.obl.
5v513.e↔	Tangenciál.excízia kože a podkož- popál,polept:steh,koleno
5v513.f↔	Tangenciál.excízia kože a podkož- popál,polept:predkol
5v513.g↔	Tangenciál.excízia kože a podkož- popál,polept:noha
5v513.h	Tangenciál.excízia kože a podkož- popál,polept:vlas.č.hlavy
5v513.j	Tangenc.excízia k.a podkož-pri pop.a polept:chrbát
5v513.k	Tangenciál.excízia kože a podkož- popál,polept:skrótum
5v513.m	Tangenciál.excízia kože a podkož- popál,polept:hrádza
5v513.x	Tangenciál.excízia kože a podkož- popál,polept:ost.
5v514.0	Laser.deštrukcia chor.tk.kože a podk-popál,polept:pery
5v514.1	Laser.deštrukcia chor.tk.kože a podk-popál,polept:nos
5v514.2↔	Laser.deštrukcia chor.tk.kože a podk-popál,polept:ucho
5v514.3↔	Laser.deštrukcia chor.tk.kože a podk-popál,polept:oč.viečko
5v514.4	Laser.deštr.ch.tk.k.a podk-pop.a polep:č.hlavy mimo vlas.č.
5v514.5	Laser.deštrukcia chor.tk.kože a podk-popál,polept:krk
5v514.6↔	Laser.deštrukcia chor.tk.kože a podk-popál,polept:ram,axila
5v514.7↔	Laser.deštrukcia chor.tk.kože a podk-popál,polept:ram,lakeť
5v514.8↔	Laser.deštrukcia chor.tk.kože a podk-popál,polept:predlakt
5v514.9↔	Laser.deštrukcia chor.tk.kože a podk-popál,polept:ruka
5v514.a	Laser.deštrukcia chor.tk.kože a podk-popál,polept:hrud.st.
5v514.b	Laser.deštrukcia chor.tk.kože a podk-popál,polept:bruš.obl.
5v514.c	Laser.deštruk.ch.tk.k.a podk-pop.a polep:ingui,genit.obl.
5v514.d	Laser.deštrukcia chor.tk.kože a podk-popál,polept:gluteál.obl.
5v514.e↔	Laser.deštrukcia chor.tk.kože a podk-popál,polept:stehno,kol
5v514.f↔	Laser.deštrukcia chor.tk.kože a podk-popál,polept:predkol
5v514.g↔	Laser.deštrukcia chor.tk.kože a podk-popál,polept:noha
5v514.h	Laser.deštrukcia chor.tk.kože a podk-popál,polept:vlas.č.hlavy
5v514.j	Laser.deštrukcia chor.tk.kože a podk-popál,polept:chrbát
5v514.k	Laser.deštrukcia chor.tk.kože a podk-popál,polept:skrótum
5v520	Debridem.rany svalu pri popál.a poleptaniach
5v521	Debridement rany šľachy pri popál.a polept.
5v522	Debridement rany fascie pri popál.a polept.
5v523	Debridem.rany mäkk.č.presah.sval,šľ.a fascie pri popál,polep
5v52x	Debridement rany svalu,šľ.a fascie pri popál,polept:ost.
5v530.0	Dočas.pokr.mäkk.č.- popál,polept:alogén.TX kože,mploš:pery
5v530.1	Dočas.pokr.mäkk.č.- popál,polept:alogén.TX kože,mploš:nos
5v530.2↔	Dočas.pokr.mäkk.č.- popál,polept:alogén.TX kože,mploš:ucho
5v530.3↔	Doč.pokr.mäkk.č.- pop,polept:alog.transpl.k.,mploš:oč.viečko
5v530.4	Doč.pokr.mäkk.č.- popál,pol:alog.transpl.k.,mploš:os.č.hlavy
5v530.5	Dočas.pokr.mäkk.č.- popál,polept:alogén.TX kože,mploš:krk
5v530.6↔	Doč.pokr.mäkk.č.- pop,polep:alogén.TX kože,mploš:ram,axila
5v530.7↔	Doč.pokr.mäkk.č.- pop,polept:alogén.TX kože,mploš:ram,lak
5v530.8↔	Doč.pokr.mäkk.č.- popál,polep:alogén.TX kože,mploš:predlakt
5v530.9↔	Dočas.pokr.mäkk.č.- popál,polept:alogén.TX kože,mploš:ruka
5v530.a	Doč.pokr.mäkk.č.- pop,polep:alogén.TX kože,mploš:hrud/chrb
5v530.b	Doč.pokr.mäkk.č.- pop,polept:alogén.TX kože,mploš:bruš.o
5v530.c	Doč.pokr.mäkk.č.- pop,polep:alogén.TX kože,mploš:ing,gen.o
5v530.d	Dočas.pokr.mäkk.č.- popál,pol:alogén.TX kože,mploš:glut.o
5v530.e↔	Dočas.pokr.mäkk.č.- popál,pol:alogén.TX kože,mploš:stehn,kol
5v530.f↔	Doč.pokr.mäkk.č.- popál,polept:alogén.TX kože,mploš:predkol
5v530.g↔	Dočas.pokr.mäkk.č.- popál,polept:alogén.TX kože,mploš:noha
5v530.x↔	Doč.pokr.mäkk.č.- popál,polep:alog.tranplant.kože.,mploš:ost
5v531.0	Doč.pokryt.mäkk.č.- popál,pol:xenogén.kož.náhr.,mploš:pery
5v531.1	Doč.pokryt.mäkk.č.- popál,polept:xenog.kož.náhr.,mploš:nos
5v531.2↔	Doč.pokr.mäkk.č.- popál,pol:xenogén.kož.náhr.,mploš:ucho
5v531.3↔	Doč.pokr.mäkk.č.- pop,pol:xenogén.kož.náhr.,mploš:oč.viečko
5v531.4	Doč.pokr.mäkk.č.- pop,pol:xenog.náhr.k,mploš:č.hlavy m.vlas
5v531.5	Dočas.pokryt.mäkk.č.- popál,pol:xenogén.kož.náhr.,mploš:krk
5v531.6↔	Doč.pokr.mäkk.č.- pop,pol:xenog.kož.náhr.,mploš:ram,axila
5v531.7↔	Doč.pokr.mäkk.č.- popál,pol:xenogén.kož.náhr.,mploš:ram,lak
5v531.8↔	Doč.pokr.mäkk.č.- popál,pol:xenog.kož.náhr.,mploš:predlakt
5v531.9↔	Doč.pokryt.mäkk.č.- popál,pol:xenogén.kož.náhr.,mploš:ruka
5v531.a	Dočas.pokr.mäkk.č.- pop,pol:xenog.náhr.k.mploš:hrud/chrb
5v531.b	Doč.pokr.mäkk.č.- popál,pol:xenog.náhr.k.mploš:bruš.o
5v531.c	Doč.pokr.mäkk.č.- popál,pol:xenogén.kož.náhr.,mploš:ing,gen
5v531.d	Doč.pokr.mäkk.č.- popál,pol:xenogén.kož.náhr.,mploš:glut.o
5v531.e↔	Doč.pokr.mäkk.č.- popál,pol:xenog.kož.náhr.,mploš:stehn,kol
5v531.f↔	Doč.pokr.mäkk.č.- popál,pol:xenogén.kož.náhr.,mploš:predkol
5v531.g↔	Doč.pokryt.mäkk.č.- popál,pol:xenogén.kož.náhr.,mploš:noha
5v531.h	Doč.pokr.mäkk.č.- popál,pol:xenog.kož.náhr.,mploš:vlas.č.hl.
5v531.x	Dočas.pokryt.mäkk.č.- popál,polept:xenog.náhr.k.mploš.,ost.
5v532.0	Dočas.pokryt.mäkk.č.-popál,polept:aloplast.mat,mploš:pery
5v532.1	Dočas.pokryt.mäkk.č.-popál,polept:aloplast.mat,mploš:nos
5v532.2↔	Dočas.pokryt.mäkk.č.-popál,polept:aloplast.mat,mploš:ucho
5v532.3↔	Doč.pokryt.mäkk.č.-pop,polept:aloplast.mat,mploš:oč.viečko
5v532.4	Doč.pokryt.mäkk.č.-pop,polept:aloplast.mat,mploš:os.č.hlavy
5v532.5	Dočas.pokryt.mäkk.č.-popál,polept:aloplast.mat,mploš:krk
5v532.6↔	Doč.pokryt.mäkk.č.-pop,polept:aloplast.mat,mploš:ram,axila
5v532.7↔	Doč.pokryt.mäkk.č.-pop,polept:aloplast.mat,mploš:ram,lak
5v532.8↔	Doč.pokryt.mäkk.č.-pop,polept:aloplast.mat,mploš:predlakt
5v532.9↔	Dočas.pokryt.mäkk.č.-pop,polept:aloplast.mat,mploš:ruka
5v532.a	Doč.pokryt.mäkk.č.-pop,polept:aloplast.mat,mploš:hrud/chrb
5v532.b	Dočas.pokryt.mäkk.č.-pop,polept:aloplast.mat,mploš:bruš.o
5v532.c	Doč.pokryt.mäkk.č.-pop,polept:aloplast.mat,mploš:ing,gen.o
5v532.d	Dočas.pokryt.mäkk.č.-pop,polept:aloplast.mat,mploš:glut.o
5v532.e↔	Doč.pokryt.mäkk.č.-pop,polept:aloplast.mat,mploš:stehn,kol
5v532.f↔	Dočas.pokryt.mäkk.č.-pop,polept:aloplast.mat,mploš:predkol
5v532.g↔	Dočas.pokryt.mäkk.č.-popál,polept:aloplast.mat,mploš:noha
5v532.x↔	Dočas.pokryt.mäkk.č.-pop,polept:aloplast.mat,mploš:ost
5v533.0	Dočas.pokr.mäkk.č.-pop,pol:kultúra.keratinoc,mploš:pery

5v533.1	Dočas.pokr.mäkk.č.-pop,pol:kultúra.keratinoc,mploš:nos
5v533.2↔	Dočas.pokr.mäkk.č.-pop,pol:kultúra.keratinoc,mploš:ucho
5v533.3↔	Doč.pokr.mäkk.č.-pop,pol:kultúra.keratinoc,mploš:oč.viečko
5v533.4	Doč.pokr.mäkk.č.-pop,pol:kult.keratinoc,mploš:ost.č.hlavy
5v533.5	Dočas.pokr.mäkk.č.-popál,polept:kultúra.keratinoc,mploš:krk
5v533.6↔	Doč.pokr.mäkk.č.-pop,pol:kult.keratinoc,mploš:ram,axila
5v533.7↔	Doč.pokr.mäkk.č.-pop,pol:kultúra.keratinoc,mploš:ram,lak
5v533.8↔	Dočas.pokr.mäkk.č.-pop,pol:kultúra.keratinoc,mploš:predlakt
5v533.9↔	Dočas.pokr.mäkk.č.-pop,pol:kultúra.keratinoc,mploš:ruka
5v533.a	Doč.pokr.mäkk.č.-pop,pol:kultúra.keratinoc,mploš:hrud/chrb
5v533.b	Dočas.pokr.mäkk.č.-pop,pol:kultúra.keratinoc,mploš:bruš.o
5v533.c	Doč.pokr.mäkk.č.-pop,pol:kultúra.keratinoc,mploš:ing,gen.o
5v533.d	Dočas.pokr.mäkk.č.-pop,pol:kultúra.keratinoc,mploš:glut.o
5v533.e↔	Doč.pokr.mäkk.č.-pop,pol:kultúra.keratinoc,mploš:stehno,kol
5v533.f↔	Dočas.pokr.mäkk.č.-pop,pol:kultúra.keratinoc,mploš:predkol
5v533.g↔	Dočas.pokr.mäkk.č.-popál,polep:kult.keratinoc,mploš:noha
5v533.x↔	Dočas.pokr.mäkk.č.-popál,polept:kultúra.keratinoc,mploš:ost
5v534.0	Dočas.pokr.mäkk.č.-popál,pol:kombi.viac.postup,mploš:pery
5v534.1	Dočas.pokr.mäkk.č.-popál,pol:kombi.viac.postup,mploš:nos
5v534.2↔	Dočas.pokr.mäkk.č.-popál,pol:kombi.viac.postup,mploš:ucho
5v534.3↔	Doč.pokr.mäkk.č.-pop,pol:kombi.viac.postup,mploš:oč.viečko
5v534.4	Doč.pokr.mäkk.č.-pop,pol:kombi.viac.postup,mploš:ost.č.hl
5v534.5	Doč.pokryt.mäkk.č.-popál,polep:kombi.viac.postup,mploš:krk
5v534.6↔	Doč.pokr.mäkk.č.-pop,pol:kombi.viac.postup,mploš:ram,axila
5v534.7↔	Doč.pokr.mäkk.č.-popál,pol:kombi.viac.postup,mploš:ram,lak
5v534.8↔	Doč.pokr.mäkk.č.-pop,pol:kombi.viac.postup,mploš:predlakt
5v534.9↔	Doč.pokr.mäkk.č.-popál,pol:kombi.viac.postup,mploš:ram,lak
5v534.a	Doč.pokr.mäkk.č.-pop,pol:kombi.viac.postup,mploš:hrud/chrb
5v534.b	Doč.pokr.mäkk.č.-popál,pol:kombi.viac.postup,mploš:bruš.o
5v534.c	Doč.pokr.mäkk.č.-pop,pol:kombi.viac.postup,mploš:ing,gen.o
5v534.d	Doč.pokr.mäkk.č.-popál,pol:kombi.viac.postup,mploš:glut.o
5v534.e↔	Doč.pokr.mäkk.č.-pop,pol:kombi.viac.postup,mploš:stehn,kol
5v534.f↔	Doč.pokr.mäkk.č.-popál,pol:kombi.viac.postup,mploš:predkol
5v534.g↔	Dočas.pokr.mäkk.č.-popál,pol:kombi.viac.postup,mploš:noha
5v534.x↔	Dočas.pokryt.mäkk.č.-popál,pol:kombi.viac.postup,mploš:ost
5v535.0	Dočas.pokryt.mäkk.č.-pop,pol:alog.transpl.kože,vploš:pery
5v535.1	Dočas.pokr.mäkk.č.-popál,polept:alog.transpl.kože,vploš:nos
5v535.2↔	Dočas.pokr.mäkk.č.-pop,pol:alogén.transpl.kože,vploš:ucho
5v535.3↔	Dočas.pokr.mäkk.č.-pop,pol:alog.transpl.kože,vploš:oč.viečko
5v535.4	Doč.pokr.mäkk.č.-pop,pol:alog.transpl.kože,vploš:os.č.hlavy
5v535.5	Doč.pokr.mäkk.č.-pop,polept:alogén.transpl.kože,vploš:krk
5v535.6↔	Dočas.pokr.mäkk.č.-pop,pol:alog.transpl.kože,vploš:ram,axila
5v535.7↔	Doč.pokr.mäkk.č.-pop,pol:alog.transpl.kože,vploš:ram,laket'
5v535.8↔	Dočas.pokr.mäkk.č.-pop,pol:alog.transpl.kože,vploš:predlakt
5v535.9↔	Dočas.pokryt.mäkk.č.-popál,pol:alog.transpl.kože,vploš:ruka
5v535.a	Doč.pokr.mäkk.č.-pop,pol:alog.transpl.kože,vploš:hrud/chrb
5v535.b	Dočas.pokr.mäkk.č.-pop,pol:alog.transpl.kože,vploš:bruš.o
5v535.c	Doč.pokr.mäkk.č.-pop,pol:alog.transpl.kože,vploš:ing,genit.o
5v535.d	Dočas.pokr.mäkk.č.-pop,pol:alog.transpl.kože,vploš:glut.o
5v535.e↔	Dočas.pokr.mäkk.č.-pop,pol:alog.transpl.kože,vploš:st.a kol
5v535.f↔	Dočas.pokr.mäkk.č.-pop,pol:alog.transpl.kože,vploš:predkol
5v535.g↔	Dočas.pokr.mäkk.č.-pop,pol:alogén.transpl.kože,vploš:noha
5v535.x↔	Dočas.pokr.mäkk.č.-pop,pol:alog.transplant.kože,vploš:ost
5v536.0	Dočas.pokryt.mäkk.č.-popál,pol:xenog.kož.náhr.,vploš:pery
5v536.1	Dočas.pokr.mäkk.č.-popál,pol:xenogén.kož.náhr.,vploš:nos
5v536.2↔	Doč.pokr.mäkk.č.-popál,pol:xenog.kož.náhradou,vploš:ucho
5v536.3↔	Doč.pokr.mäkk.č.-popál,pol:xenogén.kož.náhr.,vploš:oč.viečko
5v536.4	Doč.pokr.mäkk.č.-popál,pol:xenog.kož.náhr.,vploš:os.č.hlavy
5v536.5	Dočas.pokryt.mäk.č.-popál,polept:xenog.kož.náhr.,vploš:krk
5v536.6↔	Doč.pokr.mäkk.č.-popál,pol:xenog.kož.náhr.,vploš:ram,axila
5v536.7↔	Doč.pokr.mäkk.č.-popál,pol:xenog.kož.náhr.,vploš:ram,laket'
5v536.8↔	Doč.pokr.mäkk.č.-popál,pol:xenogén.kož.náhr.,vploš:predlakt
5v536.9↔	Dočas.pokr.mäkk.č.-popál,pol:xenog.kož.náhr.,vploš:ruka
5v536.a	Doč.pokr.mäkk.č.-popál,pol:xenog.kož.náhr.,vploš:hrud/chrb
5v536.b	Doč.pokr.mäkk.č.-popál,pol:xenog.kož.náhr.,vploš:bruš.o
5v536.c	Doč.pokr.mäkk.č.-pop,pol:xenog.kož.náhr.,vploš:inguin,gen.o
5v536.d	Dočas.pokr.mäkk.č.-popál,pol:xenog.kož.náhr.,vploš:glut.o
5v536.e↔	Doč.pokr.mäkk.č.-popál,pol:xenog.kož.náhr.,vploš:stehn,kol
5v536.f↔	Dočas.pokryt.mäkk.č.-popál,pol:xenog.kož.náhr.,vploš:predkol
5v536.g↔	Dočas.pokryt.mäkk.č.-popál,pol:xenog.kož.náhr.,vploš:noha
5v536.x↔	Dočas.pokryt.mäkk.č.-popál,pol:xenogén.kož.náhr.,vploš:ost
5v537.0	Dočas.pokryt.mäkk.č.-popál,pol:aloplast.mat.,vploš:pery
5v537.1	Dočas.pokryt.mäkk.č.-popál,pol:aloplast.mat.,vploš:nos
5v537.2↔	Dočas.pokryt.mäkk.č.-popál,pol:aloplast.mat.,vploš:ucho
5v537.3↔	Dočas.pokryt.mäkk.č.-popál,pol:aloplast.mat.,vploš:oč.viečko
5v537.4	Dočas.pokr.mäkk.č.-popál,pol:aloplast.mat.,vploš:os.č.hlavy
5v537.5	Dočas.pokryt.mäkk.č.-popál,polept:aloplast.mat.,vploš:krk
5v537.6↔	Dočas.pokr.mäkk.č.-popál,pol:aloplast.mat.,vploš:ram,axila
5v537.7↔	Dočas.pokr.mäkk.č.-popál,pol:aloplast.mat.,vploš:ram,lak
5v537.8↔	Dočas.pokr.mäkk.č.-popál,pol:aloplast.mat.,vploš:predlakt
5v537.9↔	Dočas.pokr.mäkk.č.-popál,pol:aloplast.mat.,vploš:ruka
5v537.a	Dočas.pokr.mäkk.č.-popál,pol:aloplast.mat.,vploš:hrud/chrb
5v537.b	Dočas.pokr.mäkk.č.-popál,pol:aloplast.mat.,vploš:bruš.o
5v537.c	Dočas.pokr.mäkk.č.-popál,pol:aloplast.mat.,vploš:ing,gen.o
5v537.d	Dočas.pokryt.mäkk.č.-popál,pol:aloplast.mat.,vploš:gluteál.o
5v537.e↔	Doč.pokr.mäkk.č.-popál,pol:aloplast.mat.,vploš:stehno,kol
5v537.f↔	Dočas.pokryt.mäkk.č.-popál,pol:aloplast.mat.,vploš:predkol
5v537.g↔	Dočas.pokrytie mäkk.č.-popál,pol:aloplast.mat.,vploš:noha
5v537.x↔	Dočas.pokrytie mäkk.č.-popál,pol:aloplast.mat.,veľkoploš:ost
5v538.0	Dočas.pokryt.mäkk.č.-popál,pol:kult.keratinocyt,vploš:pery
5v538.1	Dočas.pokrytie mäkk.č.-popál,pol:kult.keratinocyt,vploš:nos
5v538.2↔	Dočas.pokryt.mäkk.č.-popál,pol:kult.keratinocyt,vploš:ucho
5v538.3↔	Doč.pokryt.mäkk.č.-popál,pol:kult.keratinocyt,vploš:oč.viečko
5v538.4	Doč.pokryt.mäkk.č.-pop,pol:kult.keratinocyt,vploš:os.č.hlavy
5v538.5	Doč.pokryt.mäkk.č.-popál,pol:kultúra.keratinocyt,vploš:krk
5v538.6↔	Doč.pokryt.mäkk.č.-popál,pol:kult.keratinocyt,vploš:ram,axila
5v538.7↔	Doč.pokryt.mäkk.č.-popál,pol:kult.keratinocyt,vploš:ram,lak
5v538.8↔	Doč.pokryt.mäkk.č.-popál,pol:kult.keratinocyt,vploš:predlakt
5v538.9↔	Dočas.pokryt.mäkk.č.-popál,pol:kult.keratinocyt,vploš:ruka
5v538.a	Doč.pokryt.mäkk.č.-pop,pol:kult.keratinocyt,vploš:hrud/chrb
5v538.b	Doč.pokryt.mäkk.č.-pop,polept:kult.keratinocyt,vploš:bruš.o
5v538.c	Doč.pokryt.mäkk.č.-pop,pol:kult.keratinocyt,vploš:ing,genit.o
5v538.d	Dočas.pokryt.mäkk.č.-popál,pol:kult.keratinocyt,vploš:glut.o
5v538.e↔	Doč.pokryt.mäkk.č.-pop,pol:kult.keratinocyt,vploš:stehno,kol
5v538.f↔	Doč.pokryt.mäkk.č.-popál,pol:kult.keratinocyt,vploš:predkol
5v538.g↔	Dočas.pokryt.mäkk.č.-popál,pol:kult.keratinocyt,vploš:noha
5v538.x↔	Doč.pokr.mäkk.č.-popál,polept:kultúra.keratinocyt,vploš:ost
5v539.0	Dočas.pokr.mäkk.č.-popál,pol:kombi.viac.postup,vploš:pery
5v539.1	Doč.pokryt.mäkk.č.-popál,pol:kombi.viac.postup,vploš:nos
5v539.2↔	Dočas.pokr.mäkk.č.-popál,pol:kombi.viac.postup,vploš:ucho
5v539.3↔	Doč.pokr.mäkk.č.-pop,pol:kombi.viac.postup,vploš:oč.viečko
5v539.4	Doč.pokr.mäkk.č.-pop,pol:kombi.viac.postup,vploš:os.č.hlavy
5v539.5	Dočas.pokryt.mäkk.č.-popál,pol:kombi.viac.postup,vploš:krk
5v539.6↔	Doč.pokr.mäkk.č.-popál,pol:komb.viac.postup,vploš:ram,axila
5v539.7↔	Doč.pokr.mäkk.č.-pop,pol:komb.viac.postup,vploš:ram,laket'
5v539.8↔	Doč.pokr.mäkk.č.-popál,pol:kombi.viac.postup,vploš:predlakt
5v539.9↔	Doč.pokr.mäkk.č.-popál,polept:kombi.viac.postup,vploš:ruka
5v539.a	Doč.pokr.mäkk.č.-pop,pol:komb.viac.postup,vploš:hrud/chrb
5v539.b	Doč.pokr.mäkk.č.-popál,pol:kombi.viac.postup,vploš:bruš.o
5v539.c	Doč.pokr.mäkk.č.-pop,pol:kombi.viac.postup,vploš:ing,gen.o
5v539.d	Doč.pokr.mäkk.č.-pop,polept:kombi.viac.postup,vploš:glut.o
5v539.e↔	Doč.pokr.mäkk.č.-pop,pol:kombi.viac.postup,vploš:stehno,kol
5v539.f↔	Dočas.pokr.mäkk.č.-popál,pol:komb.viac.postup,vploš:predkol
5v539.g↔	Dočas.pokryt.mäkk.č.-pop,pol:kombi.viac.postup,vploš:noha
5v539.x↔	Dočas.pokryt.mäkk.č.-popál,pol:kombi.viac.postup,vploš:ost
5v53x.x↔	Dočas.pokrytie mäkk.častí pri popál.a polept:ost.
5v540.6↔	Voľ.tx.kože a lalok.plast.k.a podkož.darca,rozdel.kože:ram,axi
5v540.7↔	Voľ.tx.kože a lalok.plast.k.a podkož.darca,rozdel.kože:ram, lak
5v540.8↔	Voľ.tx.kože a lalok.plast.kože a podk.darca,rozdel.k:predlakt
5v540.a	Voľ.tx.kože a lalok.plast.k.a podkož.darca,rozdel.kože:hr/chrb
5v540.b	Voľ.tx.kože a lalok.plast.k.a podkož.darca,rozdel.kože:bruš.o
5v540.c	Voľ.tx.kože a lal.plast.k.a podkož.darca,rozdel.kože:ing,gen.o
5v540.d	Voľ.tx.kože a lal.plast.k.a podkož.darca,rozdel.kože:glut.o
5v540.e↔	Voľ.tx.kože a lal.plast.k.a podkož.darca,rozdel.kože:stehno,kol
5v540.f↔	Voľ.tx.kože a lalok.plast.k.a podkož.darca,rozdel.kože:predkol
5v540.h	Voľ.tx.kože a lal.plast.k.a podkož.darca,rozdel.k:vlas.č.hlavy
5v540.k	Voľ.tx.kože a lalok.plast.k.a podkož.darca,rozdel.kože:skrótum
5v540.m	Voľ.tx.kože a lal.plast.k.a podkož.darca,rozdel.kože:obl.hrádze
5v540.x	Voľ.transplant.k.a lal.plast.k.a podk.darca,rozdel.kože:ost.
5v541.5	Voľ.tx.kože a lal.plast.kože a podkož,darca,všetky vrst.kože:krk

5v541.6↔	Voľ.tx.kože a lal.plast.k.a podk.darca,vš.vrstvy kože:ram,axila
5v541.7↔	Voľ.tx.kože a lal.plast.k.a podkož,darca,vš.vrstvy kože:rm.a lak
5v541.8↔	Voľ.tx.kože a lal.plast.k.a podkož,darca,vš.vrstvy kože:predlakt
5v541.a	Voľ.tx.kože a lal.plast.k.a podkož,darca,vš.vrstvy kože:hr/chrb
5v541.b	Voľ.tx.kože a lal.plast.k.a podkož,darca,vš.vrstvy kože:bruš.o
5v541.c	Voľ.tx.kože a lal.plast.k.a podk,darca,vš.vrstvy kože:ingv,gen.o
5v541.d	Voľ.tx.kože a lal.plast.k.a podkož,darca,vš.vrstvy kože:glut.o
5v541.e↔	Voľ.tx.kože a lalok.plast.k.a podk,darca,vš.vrstvy k:stehno,kol
5v541.f↔	Voľ.tx.kože a lal.plast.k.a podkož,darca,vš.vrstvy kože:predkol
5v541.h	Voľ.tx.kože a lal.plast.k.a podkož,darca,vš.vrstvy k:vlas.č.hlavy
5v541.k	Voľ.tx.kože a lal.plast.k.a podkož,darca,vš.vrstvy kože:skrotum
5v541.m	Voľ.tx.kože a lal.plast.k.a podk,darca,vš.vrstvy kože:obl.hrádze
5v541.x	Voľ.transplantácia k.a lal.plast.k.a podk.darca,vš.vrst.k:ost.
5v542.1	Voľ.tx.kože a lal.plast.k.a podkož.darca,kompozit.štep:nos
5v542.2↔	Voľ.tx.kože a lalok.plast.k.a podk.darca,kompozit.št:ucho
5v542.h	Voľ.tx.k.a lal.plast.kože a podk.darca,kompozit.št:vlas.č.hlavy
5v542.x	Voľ.tx.kože a lal.plast.k.a podkož.darca,kompozit.štep:ost.
5v543.4	Voľ.tx.kože a lal.pl.k.a podk.darca,voľ.l.mikrovask.anst:ost.č.hl
5v543.5	Voľ.tx.kože a lalok.pl.k.a podk.darca,voľ.l.mikrovask.anst:krk
5v543.6↔	Voľ.tx.kože a lalok.pl.k.a podk.dar,voľ.l.mikrovask.anst:ram,axi
5v543.7↔	Voľ.tx.kože a lal.plast.k.a podk.darca,voľ.l.mikrov.anst:ram,lak
5v543.8↔	Voľ.tx.k.a lal.plast.k.a podk.darca,voľ.l.mikrovask.anst:predlak
5v543.9↔	Voľ.tx.kože a lalok.pl.k.a podk.darca,voľ.l.mikrovask.anst:ruka
5v543.a	Voľ.tx.kože a lalok.pl.k.a podk.darca,voľ.l.mikrovask.anst:hrud
5v543.b	Voľ.tx.kože a lal.plast.k.a podk.darca,voľ.l.mikrovas.ans:bruš.o
5v543.c	Voľ.tx.k.a lal.plast.k.a podk.darca,voľ.l.mikrovask.anst:ing,gen
5v543.d	Voľ.tx.kože a lal.plast.k.a podk.darca,voľ.l.mikrovask.an:glut.o
5v543.e↔	Voľ.tx.k.a lalok.pl.k.a podk.darca,voľ.l.mikrov.anst:stehno,kol
5v543.f↔	Voľ.tx.kože a lal.plast.k.a podk.darca,voľ.l.mikrov.anst:predkol
5v543.g↔	Voľ.tx.kože a lal.plast.k.a podk.darca,voľ.lal.mikrov.anst:noha
5v543.h	Voľ.tx.k.a lal.plast.k.a podk.dar,voľ.l.mikrovask.anst:vlas.č.hl
5v543.j	Voľ.tx.kože a lalok.pl.k.a podk.darca,voľ.l.mikrovask.anst:chrb
5v543.x	Voľ.transplant.k.a lal.pl.k.a podk.darca,voľ.l.mikrovask.an:ost
5v544.4	Voľ.tx.kože a lal.plast.k.a podk.darca,stopk.region.lal:ost.č.hl
5v544.5	Voľ.tx.kože a lal.plast.k.a podk.darca,stopk.region.lal:krk
5v544.6↔	Voľ.tx.kože a lal.plast.k.a podk.darca,stopk.reg.lal:ram,axila
5v544.7↔	Voľ.tx.kože a lal.plast.k.a podk.darca,stopk.reg.lal:ram,laketˇ
5v544.8↔	Voľ.tx.kože a lal.plast.k.a podk.darca,stopk.reg.lal:predlakt
5v544.9↔	Voľ.tx.kože a lal.plast.k.a podk.darca,stopk.region.lal:ruka
5v544.a	Voľ.tx.kože a lal.plast.k.a podk.darca,stopk.region.lal:hrud.st
5v544.b	Voľ.tx.kože a lal.plast.k.a podk.darca,stopk.region.lal:bruš.o
5v544.c	Voľ.tx.kože a lal.plast.k.a podk.darca,stopk.regio.lal:ing,genit
5v544.d	Voľ.tx.kože a lal.plast.k.a podk.darca,stopk.region.lal:glut.o
5v544.e↔	Voľ.tx.kože a lal.plast.k.a podk.darca,stopk.regio.lal:stehn,kol
5v544.f↔	Voľ.tx.kože a lal.plast.k.a podk.darca,stopk.region.lal:predkol
5v544.g↔	Voľ.tx.kože a lal.plast.k.a podk.darca,stopka.region.lal:noha
5v544.h	Voľ.tx.kože a lal.plast.k.a podk.darca,stopk.regio.lal:vlas.č.hl
5v544.j	Voľ.tx.kože a lal.plast.k.a podk.darca,stopk.region.lal:chrbát
5v544.k	Voľ.tx.kože a lal.plast.k.a podk.darca,stopk.region.lal:skrótum
5v544.m	Voľ.tx.kože a lal.plast.k.a podk.dar,stopk.regio.lal:obl.hrádze
5v544.x	Voľ.transpl.kože a lalok.plast.k a podk.darca,stopk.regio.l:ost
5v545.4	Voľ.tx.kože a lal.plast.k.a podk.darca,stopk.vzdial.l:ost.č.hlavy
5v545.5	Voľ.tx.kože a lal.plast.k.a podk.darca,stopk.vzdialený lal:krk
5v545.6↔	Voľ.tx.kože a lal.plast.k.a podk.darca,stopk.vzdial.l:ram,axila
5v545.7↔	Voľ.tx.kože a lalok.plast.k.a podk.darca,stopk.vzdial.l:ram,lak
5v545.8↔	Voľ.tx.kože a lal.plast.k.a podk.darca,stopk.vzdial.lal:predlakt
5v545.9↔	Voľná tx.kože a lal.plast.k.a podk.darca,stopk.vzdial.lal:ruka
5v545.a	Voľ.tx.kože a lal.plast.k.a podk.darca,stop.vzdial.lal:hrud.st
5v545.b	Voľ.tx.kože a lal.plast.k.a podkož.darca,stopk.vzdial.lal:bruš.o
5v545.c	Voľ.tx.kože a lal.plast.k.a podk.darca,stopk.vzdial.l:ingv,gen.o
5v545.d	Voľ.tx.kože a lal.plast.kože a podk.darca,stopk.vzdial.l:glut.o
5v545.e↔	Voľ.tx.kože a lal.plast.k.a podk.darca,stopk.vzdial.l:st.a kol
5v545.f↔	Voľ.tx.kože a lal.plast.k.a podk.darca,stopk.vzdial.lal:predkol
5v545.g↔	Voľ.tx.kože a lal.plast.k.a podk.darca,stopk.vzdial.lalok:noha
5v545.h	Voľ.tx.kože a lal.plast.k.a podk.darca,stopk.vzdial.l:vlas.č.hl
5v545.j	Voľ.tx.kože a lal.plast.k.a podk.darca,stopk.vzdial.l:chrbát
5v545.k	Voľ.tx.kože a lal.plast.k.a podk.darca,stopk.vzdial.l:skrotum
5v545.m	Voľ.tx.kože a lal.plast.k.a podk.darca,stopk.vzdial.l:obl.hrádze
5v545.x	Voľná transpl.kože a lal.plast.k.a podk.darca,stopk.vzdial.l:ost
5v54x	Voľná transpl.kože a lalok.plast.kože a podkožia,darca:ostat.
5v551.0	Voľná tx.kože a lal.plast.kože a podkož.príjemca,kož.štep:pery
5v551.1	Voľ.tx.kože a lalok.plast.kože a podk.príjemca,kož.štep:nos
5v551.2↔	Voľ.tx.kože a lalok.plast.kože a podk.príjemca,kož.štep:ucho
5v551.3↔	Voľ.tx.kože a lal.plast.kože a podk.príjemca,kož.štep:oč.viečko
5v551.4	Voľ.tx.kože a lalok.plast.k.a podk.príjemca,kož.štep:ost.č.hlavy
5v551.5	Voľ.tx.kože a lalok.plast.kože a podkož.príjemca,kož.štep:krk
5v551.6↔	Voľ.tx.kože a lalok.plast.k.a podk.príjemca,kož.štep:ram,axila
5v551.7↔	Voľ.tx.kože a lalok.plast.k.a podk.príjemca,kož.štep:ram,lak
5v551.8↔	Voľ.tx.kože a lalok.plast.k.a podk.príjemca,kož.štep:predlakt
5v551.9↔	Voľ.tx.kože a lalok.plast.kože a podk.príjemca,kož.štep:ruka
5v551.a	Voľ.tx.kože a lalok.plast.k.a podk.príjemca,kož.štep:hrud.st.
5v551.b	Voľ.tx.kože a lalok.plast.k.a podk.príjemca,kož.štep:bruš.o
5v551.c	Voľ.tx.kože a lalok.plast.k.a podk.príjemca,kož.štep:ingv,gen.o
5v551.d	Voľ.tx.kože a lalok.plast.kože a podk.príjemca,kož.štep:glut.o
5v551.e↔	Voľ.tx.kože a lalok.plast.k.a podk.príjemca,kož.štep:stehno,kol
5v551.f↔	Voľ.tx.kože a lalok.plast.kože a podk.príjemca,kož.štep:predkol
5v551.g↔	Voľ.tx.kože a lalok.plast.kože a podk.príjemca,kož.štep:noha
5v551.h	Voľ.tx.kože a lalok.plast.k.a podk.príjem,kož.štep:vlas.č.hlavy
5v551.j	Voľ.tx.kože a lalok.plast.kože a podk.príjemca,kož.štep:chrbát
5v551.k	Voľ.tx.kože a lalok.plast.k.a podk.príjemca,kož.štep:skrótum
5v551.m	Voľ.tx.kože a lalok.plast.k.a podk.príjemca,kož.štep:obl.hrádze
5v551.x↔	Voľná transpl.kože a lalok.plast.k.a podk.príjem,kož.štep:ost.
5v552.0	Voľ.tx.kože a lal.plast.k.a podk.príjem,koža plnej hrúbke:pery
5v552.1	Voľ.tx.kože a lal.plast.k.a podk.príjem,koža plnej hrúbke:nos
5v552.2↔	Voľ.tx.kože a lal.plast.k.a podk.príjem,koža plnej hrúbke:ucho
5v552.3↔	Voľ.tx.kože a lal.pl.k.a podk.príjem,koža plnej hrúbke:oč.viečko
5v552.4	Voľ.tx.kože a lal.pl.k.a podk.príjem,k.plnej hrúbke:ost.č.hl
5v552.5	Voľ.tx.kože a lal.plast.k.a podk.príjem,koža plnej hrúbke:krk
5v552.6↔	Voľ.tx.kože a lal.plas.k.a podk.príjem,k.plnej hrúbke:ram,axila
5v552.7↔	Voľ.tx.kože a lal.plast.k.a podk.príjem,koža pl.hrúbke:ram,lak
5v552.8↔	Voľ.tx.kože a lal.plast.k.a podk.príjem,k.plnej hrúbke:predlakt
5v552.9↔	Voľ.tx.kože a lal.plast.k.a podk.príjem,koža plnej hrúbke:ruka
5v552.a	Voľ.tx.kože a lal.plast.k.a podk.príjem,koža plnej hrúb:hrud.st.
5v552.b	Voľ.tx.kože a lal.plast.k.a podk.príjem,koža plnej hrúbke:bruš.o
5v552.c	Voľ.tx.kože a lal.plast.k.a podk.príjem,k.plnej hrúbke:ingv,gen
5v552.d	Voľ.tx.kože a lal.plast.k.a podk.príjem,koža plnej hrúb:glut.o
5v552.e↔	Voľ.tx.kože a lal.plast.k.a podk.príjem,k.plnej hrúbke:stehn,kol
5v552.f↔	Voľ.tx.kože a lal.plast.k.a podk.príjem,k.plnej hrúbke:predkol
5v552.g↔	Voľ.tx.kože a lal.plast.k.a podk.príjem,koža plnej hrúbke:noha
5v552.h	Voľ.tx.kože a lal.plast.k.a podk.príjem,k.plnej hrúbke:vlas.č.hl
5v552.j	Voľ.tx.kože a lal.plast.k.a podk.príjem,k.plnej hrúbke:chrbát
5v552.k	Voľ.tx.kože a lal.plast.k.a podk.príjem,k.plnej hrúbke:skrótum
5v552.m	Voľ.tx.kože a lal.plast.k.a podk.príjem,k.plnej hrúbke:o.hrádze
5v552.x↔	Voľ.transpl.kože a lal.plast.k.a podk.príjem,k.plnej hrúbke:ost
5v553.1	Voľ.tx.kože a lal.plast.kože a podk.príjemca,kompozit.štep:nos
5v553.2↔	Voľ.tx.k.a lal.plast.kože a podk.príjemca,kompozit.štep:ucho
5v553.3↔	Voľ.tx.kože a lal.plast.k.a podk.príjem,kompozit.štep:oč.viečko
5v555.0	Voľ.tx.kože a lal.plast.kože a podk.príjemca,stopk.reg.lal:pery
5v555.1	Voľ.tx.kože a lal.plast.k.a podk.príjemca,stopk.region.lal:nos
5v555.2↔	Voľ.tx.kože a lal.plast.kože a podk.príjem,stopk.reg.lal:ucho
5v555.3↔	Voľ.tx.kože a lal.plas.k.a podk.príjemca,stopk.reg.lal:oč.viečko
5v555.4	Voľ.tx.kože a lal.plas.k.a podk.príjem,stopk.reg.lal:ost.č.hlavy
5v555.5	Voľ.tx.kože a lal.plast.kože a podk.príjem,stopk.region.lal:krk
5v555.6↔	Voľ.tx.kože a lal.plast.k.a podk.príjem,stopk.reg.lal:ram,axila
5v555.7↔	Voľ.tx.kože a lal.plast.k.a podk.príjemca,stopk.reg.lal:ram,lak
5v555.8↔	Voľ.tx.kože a lal.plast.kože a podk.príjem,stopk.reg.lal:predlak
5v555.9↔	Voľ.tx.kože a lalok.plast.kože a podk.príjem,stopk.reg.lal:ruka
5v555.a	Voľ.tx.kože a lal.plast.k.a podk.príjemca,stopk.reg.lal:hr/chrb
5v555.b	Voľ.tx.kože a lal.plast.k.a podk.príjemca,stopk.reg.lal:bruš.o
5v555.c	Voľ.tx.kože a lal.plast.k.a podk.príjemca,stopk.reg.lal:ingv,gen
5v555.d	Voľ.tx.kože a lal.plas.kože a podk.príjemca,stopk.reg.lal:glut.o
5v555.e↔	Voľ.tx.kože a lal.plast.k.a podk.príjem,stopk.reg.lal:stehn,kol
5v555.f↔	Voľ.tx.kože a lal.plast.k.a podk.príjem,stopk.region.lal:predkol
5v555.g↔	Voľ.tx.kože a lal.plast.kože a podk.príjemca,stopk.reg.lal:noha
5v555.x↔	Voľ.tx.kože a lal.plast.kože a podkož.príjemca,stopk.reg.lal:ost
5v556.0	Voľ.tx.kože a lal.plast.k.a podk.príjemca,stopk.vzdial.lal:pery
5v556.1	Voľ.tx.kože a lal.plast.kože a podk.príjem,stopk.vzdial.lal:nos
5v556.2↔	Voľ.tx.kože a lal.plast.k.a podk.príjemca,stopk.vzdial.lal:ucho
5v556.3↔	Voľ.tx.kože a lal.plas.k.a podk.príjem,stopk.vzdial.lal:oč.viečko
5v556.4	Voľ.tx.kože a lal.plas.k.a podk.príjem.,stopk.vzdial.l:o.č.hlavy

5v556.5	Voľ.tx.kože a lal.plast.kože a podk.príjem,stopk.vzdial.lal:krk
5v556.6↔	Voľ.tx.kože a lal.plast.k.a podk.príjem,stopk.vzdial.lal:ram,axi
5v556.7↔	Voľ.tx.k.a lal.plast.kože a podk.príjem.,stopk.vzdial.lal:ram,lak
5v556.8↔	Voľ.tx.k.a lal.plast.kože a podk.príjem.,stopk.vzdial.lal:predlak
5v556.9↔	Voľ.tx.kože a lal.plas.k.a podk.príjemca,stopk.vzdial.lal:ruka
5v556.a	Voľ.tx.kože a lal.plast.k.a podk.príjem,stopk.vzdial.lal:hr/chrb
5v556.b	Voľ.tx.k.a lal.plast.kože a podk.príjemca,stopk.vzdial.lal:bruš.o
5v556.c	Voľ.tx.kože a lal.plast.k.a podk.príjem,stopk.vzdial.lal:ingv,gen
5v556.d	Voľ.tx.kože a lal.plas.kože a podk.príjem,stopk.vzdial.lal:glut.o
5v556.e↔	Voľ.tx.kože a lal.plas.k.a podk.príjem,stopk.vzdial.lal:stehn,kol
5v556.f↔	Voľ.tx.kože a lal.plast.k.a podk.príjem,stopk.vzdial.lal:predkol
5v556.g↔	Voľ.tx.kože a lal.plast.k.a podk.príjemca,stopk.vzdial.lal:noha
5v556.x↔	Voľ.tx.kože a lal.plast.k.a podk.príjemca,stopk.vzdial.lal:ost.
5v557.1	Voľ.tx.kože a lal.plast.kože a podk.príjemca,mgft-Meek:nos
5v557.2↔	Voľ.tx.kože a lal.plast.kože a podk.príjemca,mgft-Meek:ucho
5v557.3↔	Voľ.tx.kože a lal.plast.kože a podk.príjem,mgft-Meek:oč.viečko
5v558.1	Voľ.tx.k.a l.pl.k-podk.príj,perm.náhr.kult.keratinoc.mplš:nos
5v558.2↔	Voľ.tx.k.a l.pl.k-podk.príj,perm.náhr.kult.keratinoc.mplš:ucho
5v558.3↔	Voľ.tx.k.a l.pl.k-podk.príj,perm.náhr.kult.keratnc.mplš:oč.vieč
5v559.1	Voľ.tx.kože a l.pl.k-podk.príj,perm.náh.kul.keratinoc.vplš:nos
5v559.2↔	Voľ.tx.k.a l.pl.k-podk.príjem,perm.náh.kul.keratinoc.vplš:ucho
5v559.3↔	Voľ.tx.k.a l.pl.k-podk.príj,perm.náh.kul.keratinoc.vplš:oč.vieč
5v55a.1	Voľ.tx.kože a lal.pl.k-podk.príjem,suspenz.epit.b.beds-kit:nos
5v55a.2↔	Voľ.tx.kože a l.pl.k-podk.príjem,suspen.epit.b.beds-kit:ucho
5v55a.3↔	Voľ.tx.k.a lal.plast.k-podk.príjem,suspen.epit.bun.b-kit:oč.vieč
5v55b.1	Voľ.tx.kože a l.pl.k-podk.príj,sus.epit.b.lab-tech rýchl.príp:nos
5v55b.2↔	Voľ.tx.kože a l.pl.k-podk.príj,sus.epit.b.lab-tech rýchl.príp:ucho
5v55b.3↔	Voľ.tx.kože a l.pl.k-podk.príj,sus.epit.b.lab-tech rýchl.príp:oč.v
5v55c.1	Voľ.tx.k.a l.pl.k-podk.príj,perm.náhr.mat.nahradz.k.mplš:nos
5v55c.2↔	Voľ.tx.k.a l.pl.k-podk.príj,perm.náhr.mat.nahr.kožu mplš:ucho
5v55c.3↔	Voľ.tx.k.a l.pl.k-podk.príj,perm.náhr.mat.nahradz.k.mplš:oč.v
5v55d.1	Voľ.tx.k.a lal.plast.k-podk.príj,perm.náhr.mat.nh.kožu vplš:nos
5v55d.2↔	Voľ.tx.kože a l.pl.k-podk.príj,perm.náh.mat.nahrad.k.vplš:ucho
5v55d.3↔	Voľ.tx.k.a l.pl.k-podk.príj,perm.náhr.mat.nh.kožu vplš:oč.vieč
5v560.0	Lokál.lalok.plast.kože a podk.-popál,polept,rozťah.plast:pery
5v560.1	Lokál.lalok.plast.kože a podk.-popál,polept,rozťah.plast:nos
5v560.2↔	Lokál.lalok.plast.kože a podk.-popál,polept,rozťah.plast:ucho
5v560.3↔	Lok.lal.plast.kože a podk.-popál,polept,rozťah.plast:oč.viečko
5v560.4	Lok.lal.plast.kože a podk.-popál,polept,rozťah.plast:os.č.hlavy
5v560.5	Lokál.lalok.plast.kože a podk.-popál,polept,rozťah.plast:krk
5v560.6↔	Lok.lal.plast.kože a podk.-popál,polept,rozťah.plast:ram,axila
5v560.7↔	Lok.lal.plast.kože a podk.-popál,polept,rozťah.plast:ram,lak
5v560.8↔	Lok.lal.plast.kože a podk.-popál,polept,rozťah.plast:predlakt
5v560.9↔	Lokál.lalok.plast.kože a podk.-popál,polept,rozťah.plast:ruka
5v560.a	Lok.lal.plast.kože a podk.-popál,polept,rozťah.plast:hr/chrb
5v560.b	Lok.lal.plast.kože a podk.-popál,polept,rozťah.plast:bruš.o
5v560.c	Lok.lal.plast.kože a podk.-popál,polep,rozťah.pl:ingv,genit.o
5v560.d	Lokál.lalok.plast.kože a podk.-popál,polept,rozťah.plast:glut.o
5v560.e↔	Lok.lal.plast.kože a podk.-popál,polep,rozťah.plast:stehn,kol
5v560.f↔	Lok.lal.plast.kože a podk.-popál,polep,rozťah.plast:predkol
5v560.g↔	Lokál.lalok.plast.kože a podk.-popál,polept,rozťah.plast:noha
5v560.x↔	Lokál.lalok.plast.kože a podk.-popál,polept,rozťah.plast:ost
5v561.0	Lok.lal.plast.kože a podk.-(pp/pl),posúv-rotač.plast:pery
5v561.1	Lokál.lalok.plast.kože a podk.-(pp/pl),posúv-rotač.plast:nos
5v561.2↔	Lok.lal.plast.kože a podk.-(pp/pl),posúv-rotač.plast:ucho
5v561.3↔	Lok.lal.plast.k.a podk.-(pp/pl),posúv-rotač.plast:oč.viečko
5v561.4	Lok.lal.plast.k.a podk.-(pp/pl),posúv-rotač.plast:os.č.hlavy
5v561.5	Lok.lal.plast.kože a podkožia -(pp/pl),posúv-rotač.plast:krk
5v561.6↔	Lok.lal.plast.kože a podk.-(pp/pl),posúv-rotač.plast:ram,axi
5v561.7↔	Lok.lal.pl.kože a podk.-(pp/pl),posúv-rotač.plast:ram,lak
5v561.8↔	Lok.lal.plast.kože a podk.-(pp/pl),posúv-rotač.plast:predlak
5v561.9↔	Lok.lal.plast.kože a podk.-(pp/pl),posúv-rotač.plast:ruka
5v561.a	Lok.lal.plast.kože a podk.-(pp/pl),posúv-rotač.plast:hr/chrb
5v561.b	Lok.lal.plast.k.a podkož.-(pp/pl),posúv-rotač.plast:bruš.o
5v561.c	Lok.lal.plast.kože a podk.-(pp/pl),posúv-rotač.plast:ing,gen
5v561.d	Lok.lal.plast.k.a podkož.-(pp/pl),posúv-rotač.plast:gluteál.o
5v561.e↔	Lok.lal.plast.k.a podk.-(pp/pl),posúv-rotač.plast:stehn,kol
5v561.f↔	Lok.lal.plast.kože a podk.-(pp/pl),posúv-rotač.plast:predkol
5v561.g↔	Lok.lal.plast.kože a podk.-(pp/pl),posúv-rotač.plast:noha
5v561.x↔	Lok.lal.plast.kože a podkož.-popál.a pol,posúv-rotač.plast:ost
5v562.0	Lok.lal.plast.k.a podkož.-pop.a pol,transpozič.plast:pery
5v562.1	Lok.lal.plast.kože a podk.-pop.a pol,transpozič.plast:nos
5v562.2↔	Lok.lal.plast.k.a podkož.-pop.a pol,transpozič.plast:ucho
5v562.3↔	Lok.lal.plast.k.a podk.-popál.a polept,transpozič.plast:oč.vieč
5v562.4	Lok.lal.plast.k.a podk.-pop.a polep,transpozič.plast:os.č.hlavy
5v562.5	Lok.lal.plast.kože a podk.-pop.a polep,transpozič.plast:krk
5v562.6↔	Lok.lal.plast.k.a podk.-pop.a polep,transpozič.plast:ram,axila
5v562.7↔	Lok.lal.plast.kože a podk.-pop.a polep,transpoz.plast:ram,lak
5v562.8↔	Lok.lal.plast.k.a podk.-pop.a polep,transpozič.plast:predlakt
5v562.9↔	Lok.lal.plast.kože a podk.-pop.a polep,transpozič.plast:ruka
5v562.a	Lok.lal.plast.kože a podk.-pop.a polep,transpoz.plast:hr/chrb
5v562.b	Lok.lal.plast.kože a podk.-pop.a polep,transpozič.plast:bruš.o
5v562.c	Lok.lal.plast.k.a podk.-pop.a polep,transpozič.plast:ing,gen
5v562.d	Lok.lal.plast.kože a podk.-pop.a polep,transpozič.plast:glut.o
5v562.e↔	Lok.lal.plast.k a podk.-pop.a polep,transpozič.plast:stehn,kol
5v562.f↔	Lok.lal.plast.kože a podk.-pop.a polep,transpoz.plast:predkol
5v562.g↔	Lok.lal.plast.kože a podk.-pop.a polep,transpozič.plast:noha
5v562.x↔	Lok.lal.plast.kože a podkož.-popál.a polept,transpoz.plast:ost
5v563.0	Lok.lal.plast.kože a podk.(pp/pl),transpoz.ostrov-lal.pl:pery
5v563.1	Lok.lal.plast.kože a podk.(pp/pl),transpoz.ostrov-lal.plast:nos
5v563.2↔	Lok.lal.plast.kože a podk.(pp/pl),transpoz.ostrov-lal.pl:ucho
5v563.3↔	Lok.lal.plast.k.a podk.(pp/pl),transpoz.ostrov-lal.pl:oč.viečko
5v563.4	Lok.lal.plast.kože a podk.(pp/pl),transpoz.ostrov-lal.pl:os.č.hl
5v563.5	Lok.lal.plast.kože a podk.(pp/pl),transpoz.ostrov-lal.pl:krk
5v563.6↔	Lok.lal.plast.k.a podk.(pp/pl),transpoz.ostrov-lal.pl:ram,axila
5v563.7↔	Lok.lal.plast.k.a podk.(pp/pl),transpoz.ostrov-lal.pl:ram,lak
5v563.8↔	Lok.lal.plast.k.a podk.(pp/pl),transpoz.ostrov-lal.pl:predlakt
5v563.9↔	Lok.lal.plast.kože a podk.(pp/pl),transpozič.ostrov-lal.pl:ruka
5v563.a	Lok.lal.plast.kože a podk.(pp/pl),transpoz.ostrov-lal.pl:hr/chrb
5v563.b	Lok.lal.plast.kože a podk.(pp/pl),transpoz.ostrov-lal.pl:bruš.o
5v563.c	Lok.lal.plast.kože a podk.(pp/pl),transpoz.ostrov-lal.pl:ing,gen
5v563.d	Lok.lal.plast.kože a podk.(pp/pl),transpoz.ostrov-lal.pl:glut.o
5v563.e↔	Lok.lal.plast.k.a podk.(pp/pl),transpoz.ostrov-lal.pl:stehn,kol
5v563.f↔	Lok.lal.plast.kože a podk.(pp/pl),transpoz.ostrov-lal.pl:predkol
5v563.g↔	Lok.lal.plast.kože a podk.(pp/pl),transpozič.ostrov-lal.pl:noha
5v563.x↔	Lok.lal.plast.k.a podk.(popál/polep),transpoz.ostrov-lal.pl:ost
5v564.0	Lok.lalok.plast.kože a podk.(pp/pl),transpozič.Z-plast:pery
5v564.1	Lokál.lalok.plast.kože a podk.(pp/pl),transpozič.Z-plast:nos
5v564.2↔	Lok.lalok.plast.kože a podk.(pp/pl),transpozič.Z-plast:ucho
5v564.3↔	Lok.lal.plast.kože a podk.(pp/pl),transpozič.Z-plast:oč.viečko
5v564.4	Lok.lal.plast.kože a podk.(pp/pl),transpozič.Z-plast:ost.č.hlavy
5v564.5	Lok.lalok.plast.kože a podkož.(pp/pl),transpozič.Z-plast:krk
5v564.6↔	Lok.lal.plast.kože a podk.(pp/pl),transpozič.Z-plast:ram,axila
5v564.7↔	Lok.lalok.plast.kože a podk.(pp/pl),transpozič.Z-plast:ram,lak
5v564.8↔	Lok.lal.plast.kože a podk.(pp/pl),transpozič.Z-plast:predlakt
5v564.9↔	Lok.lalok.plast.kože a podk.(pp/pl),transpozič.Z-plast:ruka
5v564.a	Lok.lalok.plast.kože a podk.(pp/pl),transpozič.Z-plast:hr/chrb
5v564.b	Lok.lalok.plast.kože a podk.(pp/pl),transpozič.Z-plast:bruš.o
5v564.c	Lok.lalok.plast.kože a podk.(pp/pl),transpozič.Z-plast:ingv,gen
5v564.d	Lok.lalok.plast.kože a podk.(pp/pl),transpozič.Z-plast:glut.o
5v564.e↔	Lok.lal.plast.kože a podk.(pp/pl),transpozič.Z-plast:stehno,kol
5v564.f↔	Lok.lalok.plast.kože a podk.(pp/pl),transpozič.Z-plast:predkol
5v564.g↔	Lok.lalok.plast.kože a podk.(pp/pl),transpozič.Z-plast:noha
5v564.x↔	Lokál.lal.plast.kože a podk.(pop/polep):transpozič.Z-plast:ost
5v565.0	Lok.lalok.plast.kože a podk.(pp/pl),transpozič.W-plast:pery
5v565.1	Lokál.lal.plast.kože a podk.(pp/pl),transpozič.W-plast:nos
5v565.2↔	Lok.lalok.plast.kože a podk.(pp/pl),transpozič.W-plast:ucho
5v565.3↔	Lok.lal.plast.kože a podk.(pp/pl),transpozič.W-plast:oč.viečko
5v565.4	Lok.lalok.plast.kože a podk.(pp/pl),transpozič.W-plast:os.č.hl
5v565.5	Lok.lalok.plast.kože a podk.(pp/pl),transpozič.W-plast:krk
5v565.6↔	Lok.lalok.plast.kože a podk.(pp/pl),transpoz.W-plast:ram,axila
5v565.7↔	Lok.lalok.plast.kože a podk.(pp/pl),transpozič.W-plast:ram,lak
5v565.8↔	Lok.lal.plast.kože a podk.(pp/pl),transpozič.W-plast:predlakt
5v565.9↔	Lok.lalok.plast.kože a podk.(pp/pl),transpozič.W-plast:ruka
5v565.a	Lok.lalok.plast.kože a podk.(pp/pl),transpozič.W-plast:hr/chrb
5v565.b	Lok.lal.plast.kože a podkož.(pp/pl),transpozič.W-plast:bruš.o
5v565.c	Lok.lalok.plast.kože a podk.(pp/pl),transpoz.W-plast:ing,gen.o
5v565.d	Lok.lalok.plast.kože a podk.(pp/pl),transpozič.W-plast:glut.o
5v565.e↔	Lok.lalok.plast.kože a podk.(pp/pl),transpoz.W-plast:stehn,kol
5v565.f↔	Lok.lalok.plast.kože a podk.(pp/pl),transpozič.W-plast:predkol

5v565.g↔ Lok.lalok.plast.kože a podk.(pp/pl),transpozič.W-plast:noha
5v565.x↔ Lok.lalok.plast.kože a podk.(pop/polep),transpoz.W-plast:ost
5v570.0 Kombi.lalok.plastiky na koži a podkoží (pp/pl):pery
5v570.1 Kombi.lalok.plastiky na koži a podkoží (pp/pl):nos
5v570.2↔ Kombi.lalok.plastiky na koži a podkoží (pp/pl):ucho
5v570.3↔ Kombi.lalok.plastiky na koži a podkoží (pp/pl):oč.viečko
5v570.4 Kombi.lalok.plastiky na koži a podkoží (pp/pl):os.č.hlavy
5v570.5 Kombi.lalok.plastiky na koži a podkoží (pp/pl):krk
5v570.6↔ Kombi.lalok.plastiky na koži a podkoží (pp/pl):ram,axila
5v570.7↔ Kombi.lalok.plastiky na koži a podkoží (pp/pl):rameno,lakeť
5v570.8↔ Kombi.lalok.plastiky na koži a podkoží (pp/pl):predlaktie
5v570.9↔ Kombi.lalok.plastiky na koži a podkoží (pp/pl):ruka
5v570.a Kombi.lalok.plastiky na koži a podkoží (pp/pl):hrud.st/chrbát
5v570.b Kombi.lalok.plastiky na koži a podkoží (pp/pl):bruš.o
5v570.c Kombi.lalok.plastiky na koži a podkoží (pp/pl):inguin,genitál.o
5v570.d Kombi.lalok.plastiky na koži a podkoží (pp/pl):gluteál.obl.
5v570.e↔ Kombi.lalok.plastiky na koži a podkoží (pp/pl):stehno,koleno
5v570.f↔ Kombi.lalok.plastiky na koži a podkoží (pp/pl):predkol
5v570.g↔ Kombi.lalok.plastiky na koži a podkoží (pp/pl):noha
5v570.x↔ Kombi.lalok.plastiky na koži a podkož.(popál/polept):ostatné
5v571.0 Kombi.lalok.plast.a voľ.transplantátu kože (pp/pl):pery
5v571.1 Kombi.lalok.plast.a voľ.transplantátu kože (pp/pl):nos
5v571.2↔ Kombi.lalok.plast.a voľ.transplantátu kože (pp/pl):ucho
5v571.3↔ Kombi.lalok.plast.a voľ.transplantátu kože (pp/pl):oč.viečko
5v571.4 Kombi.lalok.plast.a voľ.transplantátu kože (pp/pl):os.č.hlavy
5v571.5 Kombi.lalok.plast.a voľ.transplantátu kože (pp/pl):krk
5v571.6↔ Kombi.lalok.plast.a voľ.transplantátu kože (pp/pl):ram,axila
5v571.7↔ Kombi.lalok.plast.a voľ.transplantátu kože (pp/pl):ram,lakeť
5v571.8↔ Kombi.lalok.plast.a voľ.transplantátu kože (pp/pl):predlakt
5v571.9↔ Kombi.lalok.plast.a voľ.transplantátu kože (pp/pl):ruka
5v571.a Kombi.lalok.plast.a voľ.transplantátu kože (pp/pl):hrud/chrb
5v571.b Kombi.lalok.plast.a voľ.transplantátu kože (pp/pl):bruš.o
5v571.c Kombi.lalok.plast.a voľ.transplantátu kože (pp/pl):ingv,genit.o
5v571.d Kombi.lalok.plast.a voľ.transplantátu kože (pp/pl):gluteál.o
5v571.e↔ Kombi.lalok.plast.a voľ.transplantátu kože (pp/pl):stehn,kol
5v571.f↔ Kombi.lalok.plast.a voľ.transplantátu kože (pp/pl):predkol
5v571.g↔ Kombi.lal.plast.a voľ.transplantátu kože (popál/polept):noha
5v571.x↔ Kombi.lalok.plast.a voľ.transplantátu kože (pp/pl):ostatné
5v572.0 Kombi.lal.plast.k.a podk.(pp/pl):stopk.region.so vzdial.lal:pery
5v572.1 Kombi.lal.plast.koži a podk.(pp/pl):stopk.reg.so vzdial.lal:nos
5v572.2↔ Kombi.lal.plast.k.a podk.(pp/pl):stopk.reg.so vzdial.lal:ucho
5v572.3↔ Kombi.lal.plast.k.a podk.(pp/pl):stopk.reg.so vzd.lal:oč.viečko
5v572.4 Kombi.lal.plast.k.a podk.(pp/pl):stopk.reg.so vzd.lal:os.č.hlavy
5v572.5 Kombi.lal.plast.kože a podk.(pp/pl):stopk.region.so vzd.lal:krk
5v572.6↔ Kombi.l.plast.kože a podk.(pp/pl):stopk.reg.so vzd.lal:ram,axi
5v572.7↔ Komb.lal.pl.kože a podk.(pp/pl):stopk.region.so vzd.lal:ram,lak
5v572.8↔ Komb.lal.plast.k.a podk.(pp/pl):stopk.reg.so vzd.lal:predlakt
5v572.9↔ Kombi.lal.plast.kože a podk.(pp/pl):stopk.reg.so vzdial.lal:ruka
5v572.a Kombi.lalok.pl.k.a podk.(pp/pl):stopk.reg.so vzd.lal:hrud/chrb
5v572.b Kombi.lal.plast.kože a podk.(pp/pl):stopk.reg.so vzd.lal:bruš.o
5v572.c Kombi.lal.plast.k.a podk.(pp/pl):stopk.reg.so vzd.lal:ing,gen.o
5v572.d Komb.lalok.pl.kože a podk.(pp/pl):stopk.region.so vzd.lal:glut.o
5v572.e↔ Komb.lal.plast.k.a podk.(pp/pl):stopk.reg.so vzd.lal:stehno,kol
5v572.f↔ Kombi.lal.plast.k.a podk.(pp/pl):stop.reg.so vzdial.lal:predkol
5v572.g↔ Kombi.lal.pl.kože a podk.(pp/pl):stopk.region.so vzd.lal:noha
5v572.x↔ Kombi.lal.plast.kože a podk.(pp/pl):stopk.region.so vzd.lal:ost
5v573.0 Komb.lal.pl.k.a podk.(pp/pl):stop.reg,vzd.l.a voľ.transpl.k:pery
5v573.1 Komb.lal.pl.k.a podk.(pp/pl):stopk.reg,vzd.l.a voľ.tr.kože:nos
5v573.2↔ Kombi.lal.pl.k.a podk.(pp/pl):stop.reg,vzd.l.a voľ.transp.k:ucho
5v573.3↔ Komb.lal.pl.k.a podk.(pp/pl):stop.reg,vzd.l.a voľ.tr.kože:oč.vieč
5v573.4 Komb.lal.pl.k.a podk.(pp/pl):stop.reg,vzd.l.a voľ.tr.k:os.č.hlavy
5v573.5 Kombi.lal.plast.k.a podk.(pp/pl):stop.reg,vzd.l.a voľ.tran.k:krk
5v573.6↔ Komb.lal.pl.k.a podk.(pp/pl):stop.reg,vzd.l.,voľ.tra.kož:ram,axi
5v573.7↔ Komb.lal.pl.k.a podk.(pp/pl):stop.reg,vzd.lal,voľ.tran.k:ram,lak
5v573.8↔ Kombi.l.pl.k.a podk.(pp/pl):stopk.reg,vzd.l.,voľ.trans.k:predlak
5v573.9↔ Komb.lal.pl.k.a podk.(pp/pl):stop.reg,vzd.l.a voľ.transp.k:ruka
5v573.a Komb.l.pl.k.a podk.(pp/pl):stop.reg,vzd.l.,voľ.transp.k:hr/chrb
5v573.b Komb.lal.pl.k.a podk.(pp/pl):stop.reg,vzd.l.,voľ.transp.k:bruš.o
5v573.c Komb.lal.pl.k.a podk.(pp/pl):stop.reg,vzd.l.a voľ.tran.k:ing,gen
5v573.d Komb.lal.pl.k.a podk.(pp/pl):stop.reg,vzd.l.a voľ.transp.k:glut.o
5v573.e↔ Komb.l.pl.k.a podk.(pp/pl):stop.reg,vzd.l.,voľ.transp.k:steh,kol
5v573.f↔ Komb.l.pl.k.a podk.(pp/pl):stop.reg,vzd.l.,voľ.transp.k:predkol
5v573.g↔ Kombi.lal.pl.k.a podk.(pp/pl):stop.reg,vzd.l.a voľ.transp.k:noha
5v573.x↔ Komb.lal.pl.k.a podk.(pp/pl):stop.reg,vzd.l.a v.transpl.kože:ost
5v580.3↔ Prim.sutúra rany kože (pop/polep) s použ.nite:oč.viečko
5v581.3↔ Prim.sutúra rany kože (pp/pl) s použ.svorky:oč.viečko
5v582.3↔ Prim.sutúra rany kože (pp/pl)-zlepením:oč.viečko
5v584.0 Revízia voľ.transplantátu kože (pp/pl):pery
5v584.1 Revízia voľ.transplantátu kože (pp/pl):nos
5v584.2↔ Revízia voľ.transplantátu kože (pp/pl):ucho
5v584.3↔ Revízia voľ.transplantátu kože (pp/pl):oč.viečko
5v584.4 Revízia voľ.transplantátu kože (pp/pl):ost.č.hlavy
5v584.5 Revízia voľného transplantátu kože (pp/pl):krk
5v584.6↔ Revízia voľ.transplantátu kože (pp/pl):rameno,axila
5v584.7↔ Revízia voľ.transplantátu kože (pp/pl):rameno,lakeť
5v584.8↔ Revízia voľného transplantátu kože (pp/pl):predlakt
5v584.9↔ Revízia voľ.transplantátu kože (popál/polept):ruka
5v584.a Revízia voľ.transplantátu kože (pp/pl):hr/chrb
5v584.b Revízia voľ.transplantátu kože (popál/polept):bruš.obl
5v584.c Revízia voľ.transplantátu kože (pp/pl):inguin,genit.o
5v584.d Revízia voľ.transplantátu kože (pp/pl):gluteál.obl
5v584.e↔ Revízia voľ.transplantátu kože (pp/pl):stehno,koleno
5v584.f↔ Revízia voľného transplantátu kože (pp/pl):predkol
5v584.g↔ Revízia voľ.transplantátu kože (pp/pl):noha
5v584.x Revízia voľ.transplantátu kože (popál/polept):ostatné
5v585.0 Revízia lokál.lalok.plastiky kože(pp/pl):pery
5v585.1 Revízia lokál.lalok.plastiky kože(popál/polep):nos
5v585.2↔ Revíz.lokálnej lalok.plastiky kože(pp/pl):ucho
5v585.3↔ Revízia lokál.lalok.plastiky kože(pp/pl):oč.viečko
5v585.4 Revízia lokál.lalok.plastiky kože(pp/pl):ost.č.hlavy
5v585.5 Revízia lokál.lalokovej plastiky kože(pp/pl):krk
5v585.6↔ Revízia lokál.lalok.plastiky kože(pp/pl):rameno,axila
5v585.7↔ Revízia lokál.lalok.plastiky kože(pp/pl):ram,lakeť
5v585.8↔ Revízia lokál.lalok.plastiky kože(pp/pl):predlakt
5v585.9↔ Revízia lokánej lalok.plastiky kože(pp/pl):ruka
5v585.a Revízia lokál.lalok.plastiky kože(pp/pl):hrud.st/chrbát
5v585.b Revízia lokál.lalok.plastiky kože(pp/pl):bruš.obl
5v585.c Revízia lokál.lalok.plastiky kože(pp/pl):ing, genit.o
5v585.d Revízia lokál.lalok.plastiky kože(pp/pl):gluteál.o
5v585.e↔ Revízia lokálnej lalok.plastiky kože(pp/pl):stehno,koleno
5v585.f↔ Revízia lokál.lalok.plastiky kože(popál/polept):predkol.
5v585.g↔ Revízia lokál.lalokovej plastiky kože(pp/pl):noha
5v585.x↔ Revízia lokál.lalok.plastiky kože(pp/pl):ostatné
5v586.0 Revízia stopk.region.laloku kož.plast.(pop/polep):pery
5v586.1 Revízia stopkatého region.laloku kož.plastiky (pp/pl):nos
5v586.2↔ Revízia stopk.region.laloku kož.plastiky (pp/pl):ucho
5v586.3↔ Revízia stopk.region.laloku kož.plastiky (pp/pl):oč.viečko
5v586.4 Revízia stopk.region.laloku kož.plastiky (pp/pl):ost.č.hlavy
5v586.5 Revízia stopk.regionál.laloku kož.plastiky (pp/pl):krk
5v586.6↔ Revízia stopk.region.laloku kož.plastiky (pp/pl):ram,axila
5v586.7↔ Revízia stopk.region.laloku kož.plastiky (pp/pl):ram,lakeť
5v586.8↔ Revízia stopk.region.laloku kož.plastiky (pp/pl):predlakt
5v586.9↔ Revízia stopkatého region.laloku kož.plastiky (pp/pl):ruka
5v586.a Revízia stopk.region.laloku kož.plastiky (pp/pl):hrud.st./chrbát
5v586.b Revízia stopk.regionál.laloku kož.plastiky (pp/pl):bruš.o
5v586.c Revízia stopk.region.laloku kož.plastiky (pp/pl):ingv,genit.o
5v586.d Revízia stopk.regionál.laloku kož.plastiky (pp/pl):glut.obl
5v586.e↔ Revízia stopk.region.laloku kož.plastiky (pp/pl):stehno,kol
5v586.f↔ Revízia stopk.region.laloku kož.plast.(popál/polept):predkol
5v586.g↔ Revízia stopkatého region.laloku kož.plast.(pp/pl):noha
5v586.x↔ Revízia stopk.region.laloku kož.plastiky (popál/polept):ost.
5v587.0 Revízia stopk.vzdialeného laloku kož.plast.(pp/pl):pery
5v587.1 Revízia stopk.vzdialeného laloku kož.plastiky (pp/pl):nos
5v587.2↔ Revízia stopkatého vzdial.laloku kož.plastiky (pp/pl):ucho
5v587.3↔ Revízia stopk.vzdial.laloku kož.plast.(pp/pl):oč.viečko
5v587.4 Revízia stopk.vzdial.laloku kož.plast.(pp/pl):ost.č.hlavy
5v587.5 Revízia stopk.vzdial.laloku kož.plast.(popál/polept):krk
5v587.6↔ Revízia stopk.vzdial.laloku kož.plastiky (pp/pl):rameno,axila
5v587.7↔ Revízia stopk.vzdial.laloku kož.plast.(pp/pl):ram,lakeť
5v587.8↔ Revízia stopk.vzdial.laloku kož.plast.(pp/pl):predlakt

5v587.9↔	Revízia stopk.vzdialeného laloku kož.plast.(pp/pl):ruka
5v587.a	Revízia stopk.vzdial.laloku kož.plast.(pp/pl):hrud.st/chrbát
5v587.b	Revízia stopkatého vzdial.laloku kož.plast.(pp/pl):bruš.obl.
5v587.c	Revízia stopk.vzdial.laloku kož.plast.(pp/pl):ing,gen.obl.
5v587.d	Revízia stopk.vzdial.laloku kož.plast.(pp/pl):glut.obl
5v587.e↔	Revízia stopk.vzdial.laloku kož.plast.(pp/pl):stehno,koleno
5v587.f↔	Revízia stopk.vzdial.laloku kož.plast.(pp/pl):predkolenie
5v587.g↔	Revízia stopk.vzdial.laloku kož.plast.(pp/pl):noha
5v587.x	Revízia stopk.vzdial.laloku kož.plastiky (pop/polept):ost.
5v588.0	Revízia voľ.lal.s mikrovask.anast.kož.plast.(pp/pl):pery
5v588.1	Revízia voľ.laloku s mikrovask.anast.kož.plast.(pp/pl):nos
5v588.2↔	Revízia voľ.lal.s mikrovaskul.anast.kož.plast.(pp/pl):ucho
5v588.3↔	Revízia voľ.lal.s mikrovask.anast.kož.plast.(pp/pl):oč.viečko
5v588.4	Revízia voľ.lal.s mikrovask.anast.kož.plast.(pp/pl):ost.č.hlavy
5v588.5	Revízia voľ.lal.s mikrovask.anastomózou kož.plast.(pp/pl):krk
5v588.6↔	Revízia voľ.lal.s mikrovask.anast.kož.plast.(pp/pl):ram,axila
5v588.7↔	Revízia voľ.lal.s mikrovask.anast.kož.plast.(pp/pl):ram,lakeť
5v588.8↔	Revíz.voľ.lal.s mikrovask.anast.kož.plast.(pp/pl):predlakt
5v588.9↔	Revízia voľ.lal.s mikrovask.anast.kož.plast.(pp/pl):ruka
5v588.a	Revízia voľ.lal.s mikrovask.anast.kož.plast.(pp/pl):hr.st/chrb
5v588.b	Revízia voľ.lal.s mikrovask.anast.kož.plast.(pp/pl):bruš.obl
5v588.c	Revíz.voľ.lal.s mikrovask.anast.kož.plast.(pp/pl):ingv.,genit.o
5v588.d	Revízia voľ.lal.s mikrovask.anast.kož.plast.(pp/pl):glut.o
5v588.e↔	Revízia voľ.lal.s mikrovask.anast.kož.plast.(pp/pl):stehno,kol
5v588.f↔	Revízia voľ.lal.s mikrovask.anast.kož.plast.(pp/pl):predkol
5v588.g↔	Revízia voľ.laloku s mikrovask.anast.kož.plast.(pp/pl):noha
5v588.x	Revízia voľ.lal.s mikrovask.anast.kož.plastiky (pop/polep):ost.
5v590.0	Oddel.lalokovej stonky pri popál.a polept:pera
5v590.4	Oddel.lalokovej stonky pri popál.a polept:ost.časti hlavy
5v590.5	Oddelenie lalokovej stonky pri popál.a polept:krk
5v590.6↔	Oddel.lalokovej stonky pri popál.a polept:rameno,axila
5v590.7↔	Oddel.lalokovej stonky pri popál.a polept:rameno a lakeť
5v590.8↔	Oddel.lalokovej stonky pri popál.a polept:predlaktie
5v590.9↔	Oddel.lalokovej stonky pri popál.a polept:ruka
5v590.a	Oddel.lalokovej stonky pri popál.a polept:hrud.st/chrbát
5v590.b	Oddel.lalokovej stonky pri popál.a polept:bruš.o
5v590.c	Oddel.lalokovej stonky pri popál.a polept:inguin.,genit.o
5v590.d	Oddel.lalokovej stonky pri popál.a polept:glut.obl
5v590.e↔	Oddel.lalokovej stonky pri popál.a polept:stehno, koleno
5v590.f↔	Oddel.lalokovej stonky pri popál.a polept:predkolenie
5v590.g↔	Oddel.lalokovej stonky pri popál.a polept:noha
5v590.x↔	Oddel.lalokovej stonky pri popál.a polept:ost.
5v591.0	Desilikonizácia dermál.náhr.materiálu (pp/pl):pera
5v591.4	Desilikonizácia dermál.náhrad.mat.(pp/pl):ost.č.hlavy
5v591.5	Desilikonizácia dermál.náhrad.materiálu (pp/pl):krk
5v591.6↔	Desilikonizácia dermál.náhrad.mat.(pp/pl):rameno,axila
5v591.7↔	Desilikoniz.dermál.náhr.mat.(pp/pl):rameno,lakeť
5v591.8↔	Desilikonizácia dermál.náhr.mat.(pp/pl)predlaktie
5v591.9↔	Desilikonizácia dermál.náhrad.mat.(pp/pl):ruka
5v591.a	Desilikonizácia dermál.náhrad.mat.(pp/pl):hr.st/chrbát
5v591.b	Desilikonizácia dermál.náhrad.materiálu (pp/pl):bruš.o
5v591.c	Desilikoniz.dermál.náhr.mat.pri popál.a polept:ingv.,genit.o
5v591.d	Desilikonizácia dermál.náhr.mat.pri popál.a polept:glut.o
5v591.e↔	Desilikonizácia dermál.náhr.mat. (pp/pl):stehno,koleno
5v591.f↔	Desilikonizácia dermál.náhr.mat.pri popál.a polept:predkol
5v591.g↔	Desilikonizácia dermál.náhrad.materiálu (pp/pl):noha
5v591.x↔	Desilikonizácia dermál.náhr.mat.pri popál.a polept:ost.
5v611.10	Odber tuk.b.excíziou,malý objem (<100ml-mikrograft)
5v611.11	Odber tuk.b.excíziou,veľký objem (>100ml-makrograft)
5v611.20	Odber tuk.b.liposukčným prístrojom,m.o.(<100ml-mikrograft)
5v611.21	Odber tuk.b.liposukčným prístrojom,v.o.(>100ml-makrograft)
5v611.30	Odber tuk.b.striekačkou,malý objem (<100ml-mikrograft)
5v611.31	Odber tuk.b.striekačkou,veľký objem (>100ml-makrograft)
5v611.x0	Odber tuk.b.(štepov)ostat.,malý objem (<100ml-mikrograft)
5v611.x1	Odber tuk.b.(štepov)ostat.,veľký objem (>100ml-makrograft)
5v620.4	Tx.autológ.tuk.b.(<100ml-makrograft),hoj.nervu:hlava
5v620.5	Transpl.autológ.tuk.b.,m.o.(<100ml-makrograft),hoj.nerv:krk
5v620.6↔	Tx.autológ.tuk.b.,m.o(<100ml-makrograft),hoj.nervu:ram,axila
5v620.7↔	Tx.autológ.tuk.b.,m.o(<100ml-makrograft),hoj.nervu:ram,lakeť
5v620.8↔	Tx.autológ.tuk.b.,m.o(<100ml-makrograft),hoj.nervu:predlakt
5v620.9↔	Tx.autológ.tuk.b.,m.o(<100ml-makrograft),hoj.nervu:ruka
5v620.a	Tx.autológ.tuk.b.(<100ml-makrogr),hoj.nervu:hr.st.,chrbát
5v620.b	Tx.autológ.tuk.b.,m.obj.(<100ml-makrograft),hoj.nervu:bruš.o.
5v620.c	Tx.autológ.tuk.buniek (<100ml-makrogr),hoj.nervu:ingui.,gen.o
5v620.d	Tx.autológ.tuk.b.,m.o(<100ml-makrograft),hoj.nervu:glut.o.
5v620.e↔	Tx.autol.tuk.b.,m.o(<100ml-makrograft),hoj.nervu:stehn,kol
5v620.f↔	Tx.autológ.tuk.b.,m.o(<100ml-makrograft),hoj.nervu:predkol
5v620.g↔	Tx.autológ.tuk.b.,m.obj(<100ml-makrogr),hoj.nervu:noha
5v620.s↔	Tx.autológ.tuk.b.,m.o(<100ml-makrograft),hoj.nerv:perianál.o.
5v620.x↔	Tx.autológ.tuk.b.malý obj.(<100ml-makrograft),hoj.nervu:ost.
5v621.6↔	Tx.autológ.tuk.b.,ma.obj(<100ml-makrogr),hoj.šliach:ram,axi
5v621.7↔	Tx.autológ.tuk.b.,m.o(<100ml-makrograft),hoj.šliach:ram,lak
5v621.8↔	Tx.autol.tuk.b.,ma.obj(<100ml-makrograft),hoj.šliach:predlakt
5v621.9↔	Tx.autológ.tuk.b.,ma.obj.(<100ml-makrograft),hoj.šliach:ruka
5v621.e↔	Tx.autol.tuk.b.,m.obj(<100ml-makrograft),hoj.šliach:stehn,kol
5v621.f↔	Tx.autológ.tuk.b.,m.obj(<100ml-makrograft),hoj.šliach:predkol
5v621.g↔	Tx.autológ.tuk.b.,m.obj(<100ml-makrogr),hoj.šliach:noha
5v621.x↔	Tx.autológ.tuk.b.,malý obj(<100ml-makrograft),hoj.šliach:ost.
5v622.4	Tx.autológ.tuk.b.,m.o(<100ml-mikrograft),hoj.nervu:hlava
5v622.5	Transpl.autológ.tuk.b.,m.o.(<100ml-mikrograft),hoj.nervu:krk
5v622.6↔	Tx.autológ.tuk.b.,m.o(<100ml-mikrograft),hoj.nervu:ram,axila
5v622.7↔	Tx.autológ.tuk.b.,m.obj(<100ml-mikrograft),hoj.nervu:ram,lak
5v622.8↔	Tx.autológ.tuk.b.,m.obj(<100ml-mikrograft),hoj.nervu:predlakt
5v622.9↔	Tx.autológ.tuk.b.,malý obj(<100ml-mikrograft),hoj.nervu:ruka
5v622.a↔	Tx.autológ.tuk.b.,m.o(<100ml-mikrogr.),hoj.nervu:hr.st,chrbát
5v622.b	Tx.autológ.tuk.b.,m.obj(<100ml-mikrograft),hoj.nervu:bruš.o.
5v622.c	Tx.autol.tuk.b.,m.obj(<100ml-mikrogr.),hoj.nervu:ing,gen.o
5v622.d	Tx.autológ.tuk.b.,m.obj(<100ml-mikrograft),hoj.nervu:glut.o.
5v622.e↔	Tx.autológ.tuk.b.,m.o(<100ml-mikrograft),hoj.nervu:stehn,kol
5v622.f↔	Tx.autológ.tuk.b.,m.o(<100ml-mikrograft),hoj.nervu:predkol
5v622.g↔	Tx.autológ.tuk.b.,ma.obj(<100ml-mikrogr.),hoj.nervu:noha
5v622.s↔	Tx.autológ.tuk.b.,m.o(<100ml-mikrograft),hoj.nervu:perianál.o
5v622.x↔	Tx.autológ.tuk.bun.,malý obj(<100ml-mikrograft),hoj.nervu:ost
5v623.6↔	Tx.autol.tuk.b.,ma.obj(<100ml-mikrogr.),hoj.šliach:ram,axila
5v623.7↔	Tx.autológ.tuk.b.,m.obj(<100ml-mikrograft),hoj.šliach:ram,lak
5v623.8↔	Tx.autológ.tuk.b.,m.o(<100ml-mikrograft),hoj.šliach:predlakt
5v623.9↔	Tx.autológ.tuk.b.,m.obj(<100ml-mikrograft),hoj.šliach:ruka
5v623.e↔	Tx.autológ.tuk.b.,m.o.(<100ml-mikrograft),hoj.šliach:stehn,kol
5v623.f↔	Tx.autol.tuk.b.,ma.obj(<100ml-mikrograft),hoj.šliach:predkol
5v623.g↔	Tx.autológ.tuk.b.,m.obj(<100ml-mikrogr.),hoj.šliach:noha
5v623.x↔	Tx.autológ.tuk.b.,malý obj(<100ml-mikrograft),hoj.šliach:ost.
5v624.0	Tx.autológ.tuk.b.,m.o(<100ml-mikrograft),chr.defekt.kože:pery
5v624.1	Tx.autológ.tuk.b.,m.o(<100ml-mikrograft),chron.defekt.k:nos
5v624.4	Tx.autol.tuk.b.(<100ml-mikrogr.),chr.def.kože:ost.č.hlavy
5v624.5	Tx.autológ.tuk.b.,m.o(<100ml-mikrograft),chron.def.kože:krk
5v624.6↔	Tx.autol.tuk.b.(<100ml-mikrogr.),chr.defekt.kože:ram,axila
5v624.7↔	Tx.autológ.tuk.b.(<100ml-mikrogr.),chron.def.kože:ram,lakeť
5v624.8↔	Tx.autológ.tuk.b.(<100ml-mikrogr.),chr.defekt.kože:predlakt
5v624.9↔	Tx.autológ.tuk.b.,m.o(<100ml-mikrograft),chron.def.kože:ruka
5v624.a	Tx.autol.tuk.b.(<100ml-mikrogr.),chr.def.kože:hr.st.,chrbát
5v624.b	Tx.autológ.tuk.b.,m.o(<100ml-mikrogr.),chron.def.kože:bruš.o.
5v624.c	Tx.autol.tuk.b.,m.o(<100ml-mikrogr.),chr.def.kože:ing,gen.o
5v624.d	Tx.autol.tuk.b.,m.obj(<100ml-mikrogr.),chron.def.kože:glut.o.
5v624.e↔	Tx.autológ.tuk.b.(<100ml-mikrogr.),chron.def.kože:stehno,kol
5v624.f↔	Tx.autológ.tuk.b.(<100ml-mikrogr.),chron.defekt.kože:predkol
5v624.g↔	Tx.autol.tuk.b.,m.o(<100ml-mikrogr.),chron.def.kože:noha
5v624.h	Tx.autológ.tuk.b.(<100ml-mikrogr.),chron.def.kože:kapilícium
5v624.n↔	Tx.autol.tuk.b.,m.o(<100ml-mikrograft),chr.defekt.kože:prsník
5v624.p↔	Tx.autol.tuk.b.(<100ml-mikrogr.),chr.def.kože:periaurikul.o.
5v624.r	Tx.autol.tuk.b.(<100ml-mikrogr.),chron.def.kože:periokul.o.
5v624.s↔	Tx.autol.tuk.b.(<100ml-mikrogr.),chron.defekt.kože:perianál.o.
5v624.t↔	Tx.autológ.tuk.b.(<100ml-mikrogr.),chron.def.kože:bukálna o.
5v624.u↔	Tx.autológ.tuk.b.(<100ml-mikrogr.),chron.def.kože:čelo.obl.
5v624.v↔	Tx.autológ.tuk.b.(<100ml-mikrogr.),chron.def.kože:obl.menta
5v624.w↔	Tx.autol.tuk.b.,m.o(<100ml-mikrogr.),chr.def.kože:nasolab.o.
5v624.x↔	Tx.autológ.tuk.b.,m.o(<100ml-mikrograft),chron.defekt.k:ost.
5v624.y	Transpl.autol.tuk.b.(<100ml-mikrogr.),chr.defekt.k:zygomat.o.
5v625.0	Tx.autológ.tuk.b.,m.obj(<100ml-mikrograft),chron.fistuly:pery
5v625.1	Tx.autológ.tuk.b.,m.obj(<100ml-mikrograft),chron.fistuly:nos
5v625.4	Tx.autol.tuk.b.,m.o(<100ml-mikrogr.),chr.fistuly:ost.č.hlavy

5v625.5	Tx.autológ.tuk.b.,m.o(<100ml-mikrograft),chron.fistuly:krk
5v625.6↔	Tx.autológ.tuk.b.,m.o(<100ml-mikrogr.),chr.fistuly:ram,axila
5v625.7↔	Tx.autológ.tuk.b.,m.o(<100ml-mikrogr.),chron.fistuly:ram,lak
5v625.8↔	Tx.autol.tuk.b.,m.obj(<100ml-mikrogr.),chron.fistuly:predlakt
5v625.9↔	Tx.autológ.tuk.b.,m.o(<100ml-mikrograft),chron.fistuly:ruka
5v625.a	Tx.autol.tuk.b.m.o(<100ml-mikrogr.),chr.fistuly:hr.st.,chrbát
5v625.b	Tx.autológ.tuk.b.,m.o(<100ml-mikrograft),chron.fistuly:bruš.o.
5v625.c	Tx.autol.tuk.b.,m.obj(<100ml-mikrogr.),chr.fistuly:ing,gen.o
5v625.d	Tx.autológ.tuk.b.,m.obj(<100ml-mikrogr.),chron.fistuly:glut.o.
5v625.e↔	Tx.autol.tuk.b.,m.obj(<100ml-mikrogr.),chron.fistuly:stehn,kol
5v625.f↔	Tx.autológ.tuk.b.,m.obj(<100ml-mikrogr.),chron.fistuly:predkol
5v625.g↔	Tx.autológ.tuk.b.,m.obj(<100ml-mikrogr.),chr.fistuly:noha
5v625.h	Tx.autol.tuk.b.,m.o(<100ml-mikrogr.),chron.fistuly:kapilícium
5v625.n↔	Tx.autológ.tuk.b.(<100ml-mikrograft),chron.fistuly:prsník
5v625.p↔	Tx.autol.tuk.b.,m.o(<100ml-mikrogr.),chr.fistuly:periaurikul.o.
5v625.q↔	Tx.autológ.tuk.b.(<100ml-mikrogr.),chron.fistuly:obl.menta
5v625.r	Tx.autol.tuk.b.,m.obj(<100ml-mikrogr.),chr.fistuly:periokul.o.
5v625.s↔	Tx.autol.tuk.b.,m.o(<100ml-mikrogr.),chron.fistuly:perianál.o
5v625.t↔	Tx.autológ.tuk.b.,m.obj(<100ml-mikrogr.),chron.fistuly:bukál.o
5v625.u↔	Tx.autol.tuk.b.,m.obj(<100ml-mikrogr.),chron.fistuly:čelo.obl.
5v625.w↔	Tx.autol.tuk.b.,m.obj(<100ml-mikrogr.),chr.fistuly:nasolabiál.o
5v625.x↔	Tx.autol.tuk.b.,malý objem(<100ml-mikrograft),chr.fistuly:ost.
5v625.y	Tx.autol.tuk.b.,m.obj(<100ml-mikrogr.),chr.fistuly:zygomat.o.
5v626.1	Transpl.autológ.tuk.b.,m.o.(<100ml-mikrograft),jazvo.tk:nos
5v626.4	Tx.autológ.tuk.b.,m.obj(<100ml-mikrogr.),jazv.tk:ost.č.hlavy
5v626.5	Transpl.autológ.tuk.b.,m.o.(<100ml-mikrograft).jazv.tkan:krk
5v626.6↔	Tx.autológ.tuk.b.,m.o(<100ml-mikrograft),jazv.tkan:ram,axila
5v626.7↔	Tx.autológ.tuk.b.,m.o(<100ml-mikrograft),jazv.tkan:ram,lakeť
5v626.8↔	Tx.autológ.tuk.b.,m.o(<100ml-mikrograft),jazvovité tk:predlakt
5v626.9↔	Tx.autológ.tuk.b.,m.obj(<100ml-mikrograft),jazv.tkan:ruka
5v626.a	Tx.autológ.tuk.b.,m.obj(<100ml-mikrogr.),jazv.tkan:hr.st,chrb
5v626.b	Tx.autológ.tuk.b.,m.o(<100ml-mikrograft),jazv.tkan:brušná o.
5v626.c	Tx.autol.tuk.b.,m.obj(<100ml-mikrogr.),jazv.tkan:ingv,genitál.o
5v626.d	Tx.autológ.tuk.b.,m.obj(<100ml-mikrograft),jazvovit.tk:glut.o.
5v626.e↔	Tx.autológ.tuk.b.,m.o(<100ml-mikrograft),jazv.tkan:stehno,kol
5v626.f↔	Tx.autológ.tuk.b.,m.o(<100ml-mikrograft),jazv.tkan:predkol
5v626.g↔	Tx.autológ.tuk.b.,malý obj(<100ml-mikrogr.),jazvo.tkan:noha
5v626.h	Tx.autológ.tuk.b.,m.o(<100ml-mikrograft),jazv.tkan:kapilícium
5v626.n↔	Tx.autológ.tuk.b.,m.o(<100ml-mikrograft),jazv.tkan:prsník
5v626.p↔	Tx.autol.tuk.b.,m.obj(<100ml-mikrogr.),jazv.tkan:periaurikul.o.
5v626.q↔	Tx.autológ.tuk.b.,m.o(<100ml-mikrograft),jazv.tkan:obl.menta
5v626.r	Tx.autológ.tuk.b.,m.obj(<100ml-mikrogr.),jazv.tkan:periokul.o.
5v626.s↔	Tx.autológ.tuk.b.,m.o(<100ml-mikrograft),jazv.tkan:perianál.o.
5v626.t↔	Tx.autológ.tuk.b.,malý o.(<100ml-mikrograft),jazv.tkan:bukál.o
5v626.u↔	Tx.autológ.tuk.b.,m.o(<100ml-mikrograft),jazv.tkan:čelo.obl.
5v626.w↔	Tx.autológ.tuk.b.,m.obj(<100ml-mikrogr.),jazv.tk:nasolabiál.o.
5v626.x↔	Tx.autológ.tuk.b.malý objem(<100ml-mikrograft),jazv.tkan:ost
5v626.y	Tx.autológ.tuk.b.,m.obj(<100ml-mikrogr.),jazv.tkan:zygomat.o.
5v627.0	Tx.autol.tuk.b.(<100ml-mikrogrft),VVCH s def.obj.mäkk.tk:pera
5v627.1	Tx.autológ.tuk.b.(<100ml-mikrogr),VVCH s def.obj.mäkk.tk:nos
5v627.4	Tx.autol.tuk.b.(<100ml-mikrogr.),VVCH s def.obj.mäkk.tk:o.č.hl.
5v627.5	Tx.autológ.tuk.b.(<100ml-mikrogr.),VVCH s def.obj.mäkk.tk:krk
5v627.6↔	Tx.autol.tuk.b.(<100ml-mikrog.),VVCH s def.o.mäkk.tk:ram,axi
5v627.7↔	Tx.autol.tuk.b.(<100ml-mikrog),VVCH s def.obj.mäkk.tk:ram,lak
5v627.8↔	Tx.autol.tuk.b.(<100ml-mikrogr),VVCH s def.obj.mäkk.tk:predl
5v627.9↔	Tx.autol.tuk.b.(<100ml-mikrogr.),VVCH s def.obj.mäkk.tk:ruka
5v627.a	Tx.autol.tuk.b.(<100ml-mikrog.),VVCH s def.obj.m.tk:hr.st,chrb
5v627.b	Tx.autol.tuk.b.(<100ml-mikrogr.),VVCH s def.obj.mäkk.tk:bruš.o
5v627.c	Tx.autol.tuk.b.(<100ml-mikrogr),VVCH s def.o.mäkk.tk:ing,gen.o
5v627.d	Tx.autol.tuk.b.(<100ml-mikrogr),VVCH s def.obj.mäkk.tk:glut.o.
5v627.e↔	Tx.autol.tuk.b.(<100ml-mikrog),VVCH s def.o.mäk.tk:stehno,kol
5v627.f↔	Tx.autol.tuk.b.(<100ml-mikrog.),VVCH,def.obj.mäkk.tk:predkol.
5v627.g↔	Tx.autol.tuk.b.(<100ml-mikrogr.),VVCH s def.obj.mäkk.tk:noha
5v627.h	Tx.autol.tuk.b.(<100ml-mikrog.),VVCH s def.obj.mäkk.tk:kapilíc.
5v627.n↔	Tx.autol.tuk.b.(<100ml-mikrogr.),VVCH s def.obj.mäkk.tk:prsník
5v627.p↔	Tx.autol.tuk.b.(<100ml-mik.),VVCH s def.obj.m.tk:periaurik.o.
5v627.q↔	Tx.autol.tuk.b.(<100ml-mikrogr.),VVCH,def.obj.m.tk:obl.menta
5v627.r	Tx.autol.tuk.b.(<100ml-mikrog.),VVCH,def.obj.m.tk:perioku.o.
5v627.s↔	Tx.autol.tuk.b.(<100ml-mikrog.),VVCH def.obj.m.tk:perianá.o.
5v627.t↔	Tx.autol.tuk.b.(<100ml-mikrogr.),VVCH,def.obj.m.tk:bukáln o.
5v627.u↔	Tx.autol.tuk.b.(<100ml-mikrogr.),VVCH s def.obj.m.tk:čelo.obl.
5v627.w↔	Tx.autol.tuk.b.(<100ml-mikrogr.),VVCH,def.obj.m.tk:nasola.o.
5v627.x↔	Tx.autológ.tuk.b.(<100ml-mikrogr.),VVCH s def.obj.mäk.tk:ost.
5v627.y	Tx.autol.tuk.b.(<100ml-mikrog.),VVCH s def.obj.m.tk:zygom.o
5v62x.0	Iná transpl.autológ.tuk.b.,malý obj(<100ml-mikrograft):pera
5v62x.1	Iná transpl.autológ.tuk.b.,m.objem (<100ml-mikrograft):nos
5v62x.4	Iná tx.autológ.tuk.b.,malý obj(<100ml-mikrograft):ost.č.hlavy
5v62x.5	Iná tx.autológ.tuk.b.,malý obj.(<100ml-mikrograft):krk
5v62x.6↔	Iná tx.autológ.tuk.b.,malý obj(<100ml-mikrograft):ram,axila
5v62x.7↔	Iná tx.autol.tuk.buniek, malý obj(<100ml-mikrograft):ram,lak
5v62x.8↔	Iná tx.autológ.tuk.b.,malý obj(<100ml-mikrograft):predlaktie
5v62x.9↔	Iná transpl.autológ.tuk.b.,m.objem(<100ml-mikrograft):ruka
5v62x.a	Iná tx.autológ.tuk.b.,malý obj(<100ml-mikrograft):hr.st,chrbát
5v62x.b	Iná tx.autológ.tuk.b.,malý obj(<100ml-mikrograft):brušná o.
5v62x.c	Iná tx.autológ.tuk.b.,malý o.(<100ml-mikrograft):inguin,genit.o
5v62x.d	Iná tx.autológ.tuk.buniek ,malý obj(<100ml-mikrograft):glut.o.
5v62x.e↔	Iná tx.autológ.tuk.b.,malý obj(<100ml-mikrograft):stehno,kol
5v62x.f↔	Iná tx.autológ.tuk.b.,malý obj(<100ml-mikrograft):predkolenie
5v62x.g↔	Iná tx.autológ.tuk.b.,malý objem(<100ml-mikrograft):noha
5v62x.h	Iná tx.autológ.tuk.b.,malý obj(<100ml-mikrograft):kapilícium
5v62x.n↔	Iná transpl.autológ.tuk.b.,m.o.(<100ml-mikrograft):prsník
5v62x.p↔	Iná tx.autol.tuk.b.,malý obj(<100ml-mikrograft):periaurikul.o
5v62x.r	Iná tx.autológ.tuk.b.,malý obj(<100ml-mikrograft):obl.menta
5v62x.s↔	Iná tx.autológ.tuk.b.,malý obj(<100ml-mikrograft):periokulár.o.
5v62x.t↔	Iná tx.autológ.tuk.b.,malý obj(<100ml-mikrograft):perianál.o.
5v62x.u↔	Iná tx.autológ.tuk.b.,malý obj(<100ml-mikrograft):bukálna o.
5v62x.v↔	Iná tx.autológ.tuk.b.,malý obj(<100ml-mikrograft):čelo.obl.
5v62x.w↔	Iná tx.autológ.tuk.b.,malý o(<100ml-mikrograft):nasolabiál.o.
5v62x.x↔	Iná transpl.autológ.tuk.b.,malý objem(<100ml-mikrograft):ost.
5v62x.y	Iná tx.autológ.tuk.b.,malý obj(<100ml-mikrograft):zygomat.o.
5v630.0	Tx.autológ.tuk.b.,v.o(>100ml-makrogrft),chr.defekty kože:pera
5v630.1	Tx.autológ.tuk.b.,veľ.o(>100ml-makrograft),chr.def.kože:nos
5v630.4	Tx.autol.tuk.b.,veľ.obj(>100ml-makrogr),chr.def.kože:ost.č.hl
5v630.5	Tx.autológ.tuk.b.(>100ml-makrograft),chron.defekty kože:krk
5v630.6↔	Tx.autol.tuk.b.,veľ.o(>100ml-makrogr),chron.def.kože:ram,axi
5v630.7↔	Tx.autol.tuk.b.,veľ.o(>100ml-makrogr),chron.def.kože:ram,lak
5v630.8↔	Tx.autol.tuk.b.,veľ.o(>100ml-makrogr),chron.def.kože:predlakt
5v630.9↔	Tx.autológ.tuk.b.(>100ml-makrograft),chr.defekty kože:ruka
5v630.a	Tx.autol.tuk.b.,v.o(>100ml-makrogr),chr.def.kože:hr.st,chrbát
5v630.b	Tx.autol.tuk.b.,veľ.obj(>100ml-makrogr),chron.def.kože:bruš.o
5v630.c	Tx.autol.tuk.b.,veľ.obj(>100ml-makrogr),chr.def.kože:ing,gen.o
5v630.d	Tx.autol.tuk.b.,veľ.obj(>100ml-makrogr),chron.def.kože:glut.o.
5v630.e↔	Tx.autol.tuk.b.,veľ.o(>100ml-makrogr),chr.def.kože:stehn,kol
5v630.f↔	Tx.autol.tuk.b.,veľký o(>100ml-makrogr),chr.def.kože:predkol
5v630.g↔	Tx.autol.tuk.b.,veľ.obj(>100ml-makrogr),chron.def.kože:noha
5v630.h	Tx.autol.tuk.b.,veľ.o(>100ml-makrogr),chron.def.kože:kapilíc.
5v630.n↔	Tx.autológ.tuk.b.(>100ml-makrogr),chron.defekty kože:prsník
5v630.p↔	Tx.autol.tuk.b.,v.o(>100ml-makrogr),chr.def.kože:periaurikul.o.
5v630.q↔	Tx.autol.tuk.b.,veľ.o(>100ml-makrogr),chr.def.kože:obl.menta
5v630.r↔	Tx.autol.tuk.b.,v.obj(>100ml-makrogr),chr.def.kože:periokul.o.
5v630.s↔	Tx.autol.tuk.b.,veľ.o(>100ml-makrogr),chron.def.kože:perian.o
5v630.t↔	Tx.autol.tuk.b.,v.obj(>100ml-makrogr),chron.def.kože:bukál.o.
5v630.u↔	Tx.autol.tuk.b.,v.obj(>100ml-makrogr),chron.def.kože:čelo.obl.
5v630.w↔	Tx.autol.tuk.b.,v.o(>100ml-makrogr),chr.def.kože:nasolabiál.o
5v630.x↔	Tx.autológ.tuk.b.(>100ml-makrograft),chron.defekty kože:ost.
5v630.y	Tx.autol.tuk.b.,v.o(>100ml-makrogr),chron.def.kože:zygomat.o.
5v631.0	Tx.autológ.tuk.b.,veľ.o(>100ml-makrograft),chron.fistuly:pera
5v631.1	Tx.autológ.tuk.b.,v.obj(>100ml-makrograft),chron.fistuly:nos
5v631.4	Tx.autológ.tuk.b.(>100ml-makrograft),chron.fistuly:ost.č.hl.
5v631.5	Tx.autológ.tuk.b.,veľ.o(>100ml-makrograft),chron.fistuly:krk
5v631.6↔	Tx.autol.tuk.b.,veľ.obj(>100ml-makrogr),chr.fistuly:ram,axila
5v631.7↔	Tx.autológ.tuk.b.,veľ.obj(>100ml-makrogr),chr.fistuly:ram,lak
5v631.8↔	Tx.autol.tuk.b.,veľ.obj(>100ml-makrogr),chron.fistuly:predlakt
5v631.9↔	Tx.autológ.tuk.b.,veľ.obj(>100ml-makrograft),chr.fistuly:ruka
5v631.a	Tx.autol.tuk.b.,veľ.o(>100ml-makrogr),chron.fistuly:hr.st,chrb
5v631.b	Tx.autológ.tuk.b.,veľ.obj(>100ml-makrograft),chr.fistuly:bruš.o
5v631.c	Tx.autológ.tuk.b.,veľ.o(>100ml-makrogr),chr.fistuly:ing,gen.o
5v631.d	Tx.autológ.tuk.b.,veľ.obj(>100ml-makrogr),chron.fistuly:glut.o.
5v631.e↔	Tx.autol.tuk.b.,veľ.obj(>100ml-makrogr),chr.fistuly:stehno,kol
5v631.f↔	Tx.autológ.tuk.b.,veľ.obj(>100ml-makrogr),chr.fistuly:predkol

5v631.g↔	Tx.autol.tuk.b.,veľ.obj(>100ml-makrogr),chron.fistuly:noha
5v631.h	Tx.autológ.tuk.b.,veľ.obj(>100ml-makrogr),chr.fistuly:kapilíc.
5v631.n↔	Tx.autológ.tuk.b.,veľ.obj(>100ml-makrograft),chr.fistuly:prsník
5v631.p↔	Tx.autol.tuk.b.,veľ.o(>100ml-makrogr),chr.fistuly:periaurikul.o
5v631.q↔	Tx.autológ.tuk.b.,v.o(>100ml-makrogr),chron.fistuly:obl.menta
5v631.r↔	Tx.autol.tuk.b.,veľ.o(>100ml-makrogr),chron.fistuly:periokul.o
5v631.s↔	Tx.autol.tuk.b.,veľ.obj(>100ml-makrogr),chr.fistuly:perianál.o.
5v631.t↔	Tx.autol.tuk.b.,veľ.obj(>100ml-makrogr),chron.fistuly:bukál.o
5v631.u↔	Tx.autológ.tuk.b.,veľ.obj(>100ml-makrogr),chr.fistuly:čelo.obl.
5v631.w↔	Tx.autol.tuk.b.,v.o(>100ml-makrogr),chron.fistuly:nasolab.o.
5v631.x↔	Tx.autológ.tuk.b.,veľ.obj(>100ml-makrograft),chron.fistuly:ost.
5v631.y	Tx.autol.tuk.b.,veľ.o(>100ml-makrogr),chron.fistuly:zygomat.o
5v632.0	Transpl.autológ.tuk.b.,v.o.(>100ml-makrograft),jazv.tk:pera
5v632.1	Transpl.autológ.tuk.b.,v.o.(>100ml-makrograft),jazv.tk:nos
5v632.4	Tx.autológ.tuk.b.,veľ.obj(>100ml-makrogr),jazv.tk:ost.č.hlavy
5v632.5	Transpl.autológ.tuk.b.,v.o.(>100ml-makrograft),jazv.tk:krk
5v632.6↔	Tx.autológ.tuk.b.,veľ.obj(>100ml-makrograft),jazv.tk:ram,axila
5v632.7↔	Tx.autológ.tuk.b.,veľ.obj(>100ml-makrograft),jazv.tk:ram,lakeť
5v632.8↔	Tx.autológ.tuk.b.,veľ.obj(>100ml-makrograft),jazv.tk:predlakt
5v632.9↔	Transpl.autológ.tuk.b.,v.o.(>100ml-makrograft),jazv.tk:ruka
5v632.a	Tx.autológ.tuk.b.,veľ.obj(>100ml-makrograft),jazv.tk:hr.st,chrb
5v632.b	Tx.autológ.tuk.b.,veľ.obj(>100ml-makrograft),jazv.tk:brušná o.
5v632.c	Tx.autol.tuk.b.,v.o(>100ml-makrogr),jazvovité tk:inguin,genit.o
5v632.d	Tx.autológ.tuk.b.,veľ.obj(>100ml-makrograft),jazv.tk:glut.o.
5v632.e↔	Tx.autológ.tuk.b.,veľ.obj(>100ml-makrograft),jazv.tk:steh,kol
5v632.f↔	Tx.autológ.tuk.b.,veľ.obj(>100ml-makrograft),jazv.tk:predkol
5v632.g↔	Tx.autológ.tuk.b.,veľ.obj(>100ml-makrograft),jazv.tk:noha
5v632.h	Tx.autol.tuk.b.,veľ.obj(>100ml-makrograft),jazv.tk:kapilícium
5v632.n↔	Tx.autológ.tuk.b.,veľ.obj(>100ml-makrograft),jazv.tk:prsník
5v632.p↔	Tx.autol.tuk.b.,v.o(>100ml-makrogr),jazv.tk:periaurikul.o.
5v632.q↔	Tx.autológ.tuk.b.,v.obj(>100ml-makrograft),jazv.tk:obl.menta
5v632.r↔	Tx.autológ.tuk.b.,veľ.o(>100ml-makrograft),jazv.tk:periokul.o
5v632.s↔	Tx.autol.tuk.b.,veľ.obj(>100ml-makrograft),jazv.tk:perianál.o
5v632.t↔	Tx.autológ.tuk.b.,veľ.obj(>100ml-makrograft),jazv.tk:bukál.o.
5v632.u↔	Tx.autológ.tuk.b.,veľ.obj(>100ml-makrograft),jazv.tk:čelo.obl.
5v632.w↔	Tx.autol.tuk.b.,v.obj(>100ml-makrograft),jazv.tk:nasolabiál.o
5v632.x↔	Tx.autológ.tuk.b.,veľký obj(>100ml-makrograft),jazv.tk:ost
5v632.y	Tx.autológ.tuk.b.,veľ.o(>100ml-makrograft),jazv.tk:zygomat.o.
5v633.0	Tx.autológ.tuk.b.(>100ml-makrogr),VVCH,def.obj.mäkk.tk:pera
5v633.1	Tx.autológ.t.b.(>100ml-makrogr),VVCH,defekt.obj.mäkk.tk:nos
5v633.4	Tx.autol.t.b.(>100ml-makrogr),VVCH,def.obj.mäkk.tk:ost.č.hl.
5v633.5	Tx.autológ.tuk.b.(>100ml-makrogr),VVCH,def.obj.mäkk.tk:krk
5v633.6↔	Tx.autol.t.b.(>100ml-makrogr),VVCH,def.obj.mäkk.tk:ram,axila
5v633.7↔	Tx.autol.t.b.(>100ml-makrogr),VVCH,def.obj.mäkk.tk:ram,lak
5v633.8↔	Tx.autol.t.b.(>100ml-makrogr),VVCH,def.obj.mäkk.tk:predlakt
5v633.9↔	Tx.autológ.t.b.(>100ml-makrogr),VVCH,def.obj.mäkk.tk:ruka
5v633.a	Tx.autol.t.b.(>100ml-makrogr),VVCH,def.obj.m.tk:hr.st,chrb
5v633.b	Tx.autológ.t.b.(>100ml-makrogr),VVCH,def.obj.mäkk.tk:bruš.o.
5v633.c	Tx.autol.t.b.(>100ml-makrogr),VVCH,def.obj.mäkk.tk:ing,gen.o
5v633.d	Tx.autol.t.b.(>100ml-makrogr),VVCH,defekt.obj.mäkk.tk:glut.o.
5v633.e↔	Tx.autol.t.b.(>100ml-makrogr),VVCH,def.obj.mäkk.tk:steh,kol
5v633.f↔	Tx.autol.t.b.(>100ml-makrogr),VVCH,def.obj.mäkk.tk:predkol.
5v633.g↔	Tx.autol.tuk.b.(>100ml-makrogr),VVCH,def.obj.mäkk.tk:noha
5v633.h	Tx.autol.tuk.b.(>100ml-makrogr),VVCH,def.obj.mäkk.tk:kapilíc
5v633.n↔	Tx.autol.tuk.b.(>100ml-makrogr),VVCH,def.obj.mäkk.tk:prsník
5v633.p↔	Tx.autol.t.b.(>100ml-makrogr),VVCH,def.obj.m.tk:periaurik.o.
5v633.q↔	Tx.autol.t.b.(>100ml-makrogr),VVCH,def.obj.mäkk.tk:o.menta
5v633.r↔	Tx.autol.t.b.(>100ml-makrogr),VVCH,def.obj.mäkk.tk:periok.o
5v633.s↔	Tx.autol.t.b.(>100ml-makrogr),VVCH,def.obj.mäkk.tk:perianál
5v633.t↔	Tx.autol.t.b.(>100ml-makrogr),VVCH,def.obj.mäkk.tk:bukál.o.
5v633.u↔	Tx.autol.t.b.(>100ml-makrogr),VVCH,def.obj.mäkk.tk:čelo.obl.
5v633.w↔	Tx.autol.t.b.(>100ml-makrogr),VVCH,def.obj.mäk.tk:nasolab.o
5v633.x↔	Tx.autológ.tuk.b.(>100ml-makrogr),VVCH,def.obj.mäkk.tk:ost.
5v633.y	Tx.autol.t.b.(>100ml-makrogr),VVCH,def.obj.mäk.tk:zygomat.o
5v63x.0	Iná transpl.autológ.tuk.b.,veľký obj.(>100ml-makrograft):pera
5v63x.1	Iná transplantácia autológ.tuk.b.,v.o.(>100ml-makrograft):nos
5v63x.4	Iná tr.autológ.tuk.b.(>100ml-makrograft):ost.časti hlavy
5v63x.5	Iná transpl.autológ.tuk.b.,v.o.(>100ml-makrograft):krk
5v63x.6↔	Iná tx.autológ.tuk.b.,veľ.obj(>100ml-makrograft):ram,axila
5v63x.7↔	Iná tx.autológ.tuk.b.,veľ.obj(>100ml-makrograft):ram,lakeť
5v63x.8↔	Iná tx.autológ.tuk.b.,veľký obj(>100ml-makrograft):predlaktie
5v63x.9↔	Iná transpl.autológ.tuk.b.,v.objem(>100ml-makrograft):ruka
5v63x.a	Iná transpl.autol.tuk.b.(>100ml-makrograft):hr.st,chrbát
5v63x.b	Iná transpl.autológ.tuk.b.,v.o.(>100ml-makrograft):bruš.o
5v63x.c	Iná tx.autológ.tuk.b.,veľ.obj(>100ml-makrograft):inguin,genit.o
5v63x.d	Iná tx.autológ.tuk.b.,veľ.obj(>100ml-makrograft):gluteál.o.
5v63x.e↔	Iná tx.autológ.tuk.b.,veľ.obj(>100ml-makrograft):stehn,kol
5v63x.f↔	Iná tx.autológ.tuk.b.,veľ.obj(>100ml-makrograft):predkolenie
5v63x.g↔	Iná tx.autológ.tuk.b.,veľ.objem(>100ml-makrograft):noha
5v63x.h	Iná tx.autológ.tuk.b.,veľ.obj(>100ml-makrograft):kapilícium
5v63x.n↔	Iná transpl.autológ.tuk.b.,v.o.(>100ml-makrograft):prsník
5v63x.p↔	Iná tx.autológ.tuk.b.,veľ.obj(>100ml-makrograft):periaurikul.o.
5v63x.q↔	Iná tx.autológ.tuk.b.,veľ.obj(>100ml-makrograft):obl.menta
5v63x.r↔	Iná tx.autológ.tuk.b.,veľ.obj(>100ml-makrograft):periokulár.o.
5v63x.s↔	Iná tx.autológ.tuk.b.,veľ.obj(>100ml-makrograft):perianálna o.
5v63x.t↔	Iná tx.autológ.tuk.b.,veľ.obj(>100ml-makrograft):bukálna o.
5v63x.u↔	Iná tx.autológ.tuk.b.,veľ.obj(>100ml-makrograft):čelo.obl.
5v63x.w↔	Iná tx.autológ.tuk.b.,veľ.obj(>100ml-makrograft):nasolabiál.o.
5v63x.x↔	Iná transpl.autológ.tuk.b.,veľký obj(>100ml-makrograft):ost.
5v63x.y	Iná tx.autológ.tuk.b.,veľ.obj(>100ml-makrograft):zygomat.obl.
8g113	Ošetrenie a preväz popáleniny
8g114	Ošetrenie a preväz popáleniny prsta
8g115	Ošetrenie a preväz popáleniny dorzy ruky alebo nohy
8g121.0	Ošetr.a preväz popáleniny: do 1 % povrchu tela
8g121.1	Ošetr.a preväz popáleniny:do 5 % povrchu tela
8g121.2	Ošetr.a preväz popáleniny:od 6 % do 10% povrchu tela
8g121.3	Ošetr.a preväz popáleniny:od 11% do 15% povrchu tela
8g121.4	Ošetr.a preväz popáleniny:od 15% do 20% povrchu tela
8g121.5	Ošetr.a preväz popáleniny:nad 20% povrchu tela
8m161.x	Intrakavit.iná brachyter.,okrem intraut.a intravagin.brachyt.
8m162	Intraluminálna brachyterapia
8m164.1	Perkutánna translúmenová koronárna brachyterapia
8m164.2	Intravaskulárna brachyterapia v iných perférnych cievach
8m165.01	Interstic.brachyter:1 rovinná impl:nízky dávkový príkon [LDR]
8m165.02	Interstic.brachyt:1 rovinná impl:pulzný dávkový príkon [PDR]
8m165.03	Interstic.brachyt:1 rovinná impl:vysoký dávkový príkon [HDR]
8m165.0x	Interstic.brachyterapia:1 rovinná implantácia:iné
8m165.11	Interstic.brachyt:viacrovinná impl:nízky dávk.príkon[LDR]
8m165.12	Interstic.brachyt:viacrovinná impl:pulzný dávk.príkon[PDR]
8m165.13	Interstic.brachyt:viacrovinná impl:vysoký dávk.príkon[HDR]
8m165.1x	Intersticiál.brachyterapia:viacrovinná implantácia,iné
8m165.21	Interstic.brachyt.s perman.impl.rádioakt.zŕn:do 10 zŕn
8m165.22	Interstic.brachyt.s perman.impl.rádioakt.zŕn:viac ako 10 zŕn
8m16x	Iná brachyterapia uzavretými žiaričmi
8r880.00	PTI 1 st. neuv. lie. : intrakr.c.
8r880.02	PTI 1 st. neuv. lie. : a. car. bez b. ur.
8r880.03	PTI 1 st. neuv. lie. : a. car. com.
8r880.04	PTI 1 st. neuv. lie. : a. car. int. extrakr.
8r880.05	PTI 1 st. neuv. lie. : a. car. int. extrakr. s a. car. com.
8r880.06	PTI 1 st. neuv. lie. : a. car. ext.
8r880.08	PTI 1 st. neuv. lie. : spin. c.
8r880.0b	PTI 1 st. neuv. lie. : duct. arter. aper.
8r880.0c	PTI 1 st. neuv. lie. : aorta
8r880.0d	PTI 1 st. neuv. lie. : isth. aor.
8r880.0e	PTI 1 st. neuv. lie. : v. cava
8r880.0f	PTI 1 st. neuv. lie. : iné . c. hrud.
8r880.0g	PTI 1 st. neuv. lie. : v. por.
8r880.0h	PTI 1 st. neuv. lie. : visc. c.
8r880.0i	PTI 1 st. neuv. lie. : iné br. a pan. tep.
8r880.0j	PTI 1 st. neuv. lie. : iné br. a pan. žily
8r880.0k	PTI 1 st. neuv. lie. : c. ple. a ram.
8r880.0l	PTI 1 st. neuv. lie. : c. predla.
8r880.0m	PTI 1 st. neuv. lie. : c. predko.
8r880.0n	PTI 1 st. neuv. lie. : femo. te.
8r880.0o	PTI 1 st. neuv. lie. : femo. ži.
8r880.0p	PTI 1 st. neuv. lie. : c. malf.
8r880.0q	PTI 1 st. neuv. lie. : umel. c.
8r880.0x	PTI 1 st. neuv. lie. : iné
8r880.10	PTI 2 st. neuv. lie. : intrakr.c.
8r880.12	PTI 2 st. neuv. lie. : a. car. bez b. ur.

8r880.13	PTI 2 st. neuv. lie. : a. car. com.
8r880.14	PTI 2 st. neuv. lie. : a. car. int. extrakr.
8r880.15	PTI 2 st. neuv. lie. : a. car. int. extrakr. s a. car. com.
8r880.16	PTI 2 st. neuv. lie. : a. car. ext.
8r880.18	PTI 2 st. neuv. lie. : spin. c.
8r880.1b	PTI 2 st. neuv. lie. : duct. arter. aper.
8r880.1c	PTI 2 st. neuv. lie. : aorta
8r880.1d	PTI 2 st. neuv. lie. : isth. aor.
8r880.1e	PTI 2 st. neuv. lie. : v. cava
8r880.1f	PTI 2 st. neuv. lie. : iné . c. hrud.
8r880.1g	PTI 2 st. neuv. lie. : v. por.
8r880.1h	PTI 2 st. neuv. lie. : visc. c.
8r880.1i	PTI 2 st. neuv. lie. : iné br. a pan. tep.
8r880.1j	PTI 2 st. neuv. lie. : iné br. a pan. žily
8r880.1k	PTI 2 st. neuv. lie. : c. ple. a ram.
8r880.1l	PTI 2 st. neuv. lie. : c. predla.
8r880.1m	PTI 2 st. neuv. lie. : c. predko.
8r880.1n	PTI 2 st. neuv. lie. : femo. te.
8r880.1o	PTI 2 st. neuv. lie. : femo. ži.
8r880.1p	PTI 2 st. neuv. lie. : c. malf.
8r880.1q	PTI 2 st. neuv. lie. : umel. c.
8r880.1x	PTI 2 st. neuv. lie. : iné
8r880.20	PTI 3 st. neuv. lie. : intrakr.c.
8r880.22	PTI 3 st. neuv. lie. : a. car. bez b. ur.
8r880.23	PTI 3 st. neuv. lie. : a. car. com.
8r880.24	PTI 3 st. neuv. lie. : a. car. int. extrakr.
8r880.25	PTI 3 st. neuv. lie. : a. car. int. extrakr. s a. car. com.
8r880.26	PTI 3 st. neuv. lie. : a. car. ext.
8r880.28	PTI 3 st. neuv. lie. : spin. c.
8r880.2b	PTI 3 st. neuv. lie. : duct. arter. aper.
8r880.2c	PTI 3 st. neuv. lie. : aorta
8r880.2d	PTI 3 st. neuv. lie. : isth. aor.
8r880.2e	PTI 3 st. neuv. lie. : v. cava
8r880.2f	PTI 3 st. neuv. lie. : iné . c. hrud.
8r880.2g	PTI 3 st. neuv. lie. : v. por.
8r880.2h	PTI 3 st. neuv. lie. : visc. c.
8r880.2i	PTI 3 st. neuv. lie. : iné br. a pan. tep.
8r880.2j	PTI 3 st. neuv. lie. : iné br. a pan. žily
8r880.2k	PTI 3 st. neuv. lie. : c. ple. a ram.
8r880.2l	PTI 3 st. neuv. lie. : c. predla.
8r880.2m	PTI 3 st. neuv. lie. : c. predko.
8r880.2n	PTI 3 st. neuv. lie. : femo. te.
8r880.2p	PTI 3 st. neuv. lie. : c. malf.
8r880.2q	PTI 3 st. neuv. lie. : umel. c.
8r880.2x	PTI 3 st. neuv. lie. : iné
8r880.30	PTI 4 st. neuv. lie. : intrakr.c.
8r880.32	PTI 4 st. neuv. lie. : a. car. bez b. ur.
8r880.33	PTI 4 st. neuv. lie. : a. car. com.
8r880.34	PTI 4 st. neuv. lie. : a. car. int. extrakr.
8r880.35	PTI 4 st. neuv. lie. : a. car. int. extrakr. s a. car. com.
8r880.36	PTI 4 st. neuv. lie. : a. car. ext.
8r880.38	PTI 4 st. neuv. lie. : spin. c.
8r880.3b	PTI 4 st. neuv. lie. : duct. arter. aper.
8r880.3c	PTI 4 st. neuv. lie. : aorta
8r880.3d	PTI 4 st. neuv. lie. : isth. aor.
8r880.3e	PTI 4 st. neuv. lie. : v. cava
8r880.3f	PTI 4 st. neuv. lie. : iné . c. hrud.
8r880.3g	PTI 4 st. neuv. lie. : v. por.
8r880.3h	PTI 4 st. neuv. lie. : visc. c.
8r880.3i	PTI 4 st. neuv. lie. : iné br. a pan. tep.
8r880.3j	PTI 4 st. neuv. lie. : iné br. a pan. žily
8r880.3k	PTI 4 st. neuv. lie. : c. ple. a ram.
8r880.3l	PTI 4 st. neuv. lie. : c. predla.
8r880.3m	PTI 4 st. neuv. lie. : c. predko.
8r880.3n	PTI 4 st. neuv. lie. : femo. te.
8r880.3o	PTI 4 st. neuv. lie. : femo. ži.
8r880.3p	PTI 4 st. neuv. lie. : c. malf.
8r880.3q	PTI 4 st. neuv. lie. : umel. c.
8r880.3x	PTI 4 st. neuv. lie. : iné
8r880.40	PTI 5 st. neuv. lie. : intrakr.c.
8r880.42	PTI 5 st. neuv. lie. : a. car. bez b. ur.
8r880.43	PTI 5 st. neuv. lie. : a. car. com.
8r880.44	PTI 5 st. neuv. lie. : a. car. int. extrakr.
8r880.45	PTI 5 st. neuv. lie. : a. car. int. extrakr. s a. car. com.
8r880.46	PTI 5 st. neuv. lie. : a. car. ext.
8r880.48	PTI 5 st. neuv. lie. : spin. c.
8r880.4b	PTI 5 st. neuv. lie. : duct. arter. aper.
8r880.4c	PTI 5 st. neuv. lie. : aorta
8r880.4d	PTI 5 st. neuv. lie. : isth. aor.
8r880.4e	PTI 5 st. neuv. lie. : v. cava
8r880.4f	PTI 5 st. neuv. lie. : iné . c. hrud.
8r880.4g	PTI 5 st. neuv. lie. : v. por.
8r880.4h	PTI 5 st. neuv. lie. : visc. c.
8r880.4i	PTI 5 st. neuv. lie. : iné br. a pan. tep.
8r880.4j	PTI 5 st. neuv. lie. : iné br. a pan. žily
8r880.4k	PTI 5 st. neuv. lie. : c. ple. a ram.
8r880.4l	PTI 5 st. neuv. lie. : c. predla.
8r880.4m	PTI 5 st. neuv. lie. : c. predko.
8r880.4n	PTI 5 st. neuv. lie. : femo. te.
8r880.4o	PTI 5 st. neuv. lie. : femo. ži.
8r880.4p	PTI 5 st. neuv. lie. : c. malf.
8r880.4q	PTI 5 st. neuv. lie. : umel. c.
8r880.4x	PTI 5 st. neuv. lie. : iné
8r880.50	PTI 6 a viac st. neuv. lie. : intrakr.c.
8r880.52	PTI 6 a viac st. neuv. lie. : a. car. bez b. ur.
8r880.53	PTI 6 a viac st. neuv. lie. : a. car. com.
8r880.54	PTI 6 a viac st. neuv. lie. : a. car. int. extrakr.
8r880.55	PTI 6 a viac st. neuv. lie. : a ca in. extrak. s a car. com.
8r880.56	PTI 6 a viac st. neuv. lie. : a. car. ext.
8r880.58	PTI 6 a viac st. neuv. lie. : spin. c.
8r880.5b	PTI 6 a viac st. neuv. lie. : duct. arter. aper.
8r880.5c	PTI 6 a viac st. neuv. lie. : aorta
8r880.5d	PTI 6 a viac st. neuv. lie. : isth. aor.
8r880.5e	PTI 6 a viac st. neuv. lie. : v. cava
8r880.5f	PTI 6 a viac st. neuv. lie. : iné . c. hrud.
8r880.5g	PTI 6 a viac st. neuv. lie. : v. por.
8r880.5h	PTI 6 a viac st. neuv. lie. : visc. c.
8r880.5i	PTI 6 a viac st. neuv. lie. : iné br. a pan. tep.
8r880.5j	PTI 6 a viac st. neuv. lie. : iné br. a pan. žily
8r880.5k	PTI 6 a viac st. neuv. lie. : c. ple. a ram.
8r880.5l	PTI 6 a viac st. neuv. lie. : c. predla.
8r880.5m	PTI 6 a viac st. neuv. lie. : c. predko.
8r880.5n	PTI 6 a viac st. neuv. lie. : femo. te.
8r880.5o	PTI 6 a viac st. neuv. lie. : femo. ži.
8r880.5p	PTI 6 a viac st. neuv. lie. : c. malf.
8r880.5q	PTI 6 a viac st. neuv. lie. : umel. c.
8r880.5x	PTI 6 a viac st. neuv. lie. : iné
8r881.00	PTI 1 st. uv. lie. : intrakr.c.
8r881.02	PTI 1 st. uv. lie. : a. car. bez b. ur.
8r881.03	PTI 1 st. uv. lie. : a. car. com.
8r881.04	PTI 1 st. uv. lie. : a. car. int. extrakr.
8r881.05	PTI 1 st. uv. lie. : a. car. int. extrakr. s a. car. com.
8r881.06	PTI 1 st. uv. lie. : a. car. ext.
8r881.08	PTI 1 st. uv. lie. : spin. c.
8r881.0b	PTI 1 st. uv. lie. : duct. arter. aper.
8r881.0c	PTI 1 st. uv. lie. : aorta
8r881.0d	PTI 1 st. uv. lie. : isth. aor.
8r881.0e	PTI 1 st. uv. lie. : v. cava
8r881.0f	PTI 1 st. uv. lie. : iné . c. hrud.
8r881.0g	PTI 1 st. uv. lie. : v. por.
8r881.0h	PTI 1 st. uv. lie. : visc. c.
8r881.0i	PTI 1 st. uv. lie. : iné br. a pan. tep.
8r881.0j	PTI 1 st. uv. lie. : iné br. a pan. žily
8r881.0k	PTI 1 st. uv. lie. : c. ple. a ram.
8r881.0l	PTI 1 st. uv. lie. : c. predla.
8r881.0m	PTI 1 st. uv. lie. : c. predko.
8r881.0n	PTI 1 st. uv. lie. : femo. te.
8r881.0o	PTI 1 st. uv. lie. : femo. ži.
8r881.0p	PTI 1 st. uv. lie. : c. malf.
8r881.0q	PTI 1 st. uv. lie. : umel. c.

8r881.0x	PTI 1 st. uv. lie. : iné
8r881.10	PTI 2 st. uv. lie. : intrakr.c.
8r881.12	PTI 2 st. uv. lie. : a. car. bez b. ur.
8r881.13	PTI 2 st. uv. lie. : a. car. com.
8r881.14	PTI 2 st. uv. lie. : a. car. int. extrakr.
8r881.15	PTI 2 st. uv. lie. : a. car. int. extrakr. s a. car. com.
8r881.16	PTI 2 st. uv. lie. : a. car. ext.
8r881.18	PTI 2 st. uv. lie. : spin. c.
8r881.1b	PTI 2 st. uv. lie. : duct. arter. aper.
8r881.1c	PTI 2 st. uv. lie. : aorta
8r881.1d	PTI 2 st. uv. lie. : isth. aor.
8r881.1e	PTI 2 st. uv. lie. : v. cava
8r881.1f	PTI 2 st. uv. lie. : iné . c. hrud.
8r881.1g	PTI 2 st. uv. lie. : v. por.
8r881.1h	PTI 2 st. uv. lie. : visc. c.
8r881.1i	PTI 2 st. uv. lie. : iné br. a pan. tep.
8r881.1j	PTI 2 st. uv. lie. : iné br. a pan. žily
8r881.1k	PTI 2 st. uv. lie. : c. ple. a ram.
8r881.1l	PTI 2 st. uv. lie. : c. predla.
8r881.1m	PTI 2 st. uv. lie. : c. predko.
8r881.1n	PTI 2 st. uv. lie. : femo. te.
8r881.1o	PTI 2 st. uv. lie. : femo. ži.
8r881.1p	PTI 2 st. uv. lie. : c. malf.
8r881.1q	PTI 2 st. uv. lie. : umel. c.
8r881.1x	PTI 2 st. uv. lie. : iné
8r881.20	PTI 3 st. uv. lie. : intrakr.c.
8r881.22	PTI 3 st. uv. lie. : a. car. bez b. ur.
8r881.23	PTI 3 st. uv. lie. : a. car. com.
8r881.24	PTI 3 st. uv. lie. : a. car. int. extrakr.
8r881.25	PTI 3 st. uv. lie. : a. car. int. extrakr. s a. car. com.
8r881.26	PTI 3 st. uv. lie. : a. car. ext.
8r881.28	PTI 3 st. uv. lie. : spin. c.
8r881.2b	PTI 3 st. uv. lie. : duct. arter. aper.
8r881.2c	PTI 3 st. uv. lie. : aorta
8r881.2d	PTI 3 st. uv. lie. : isth. aor.
8r881.2e	PTI 3 st. uv. lie. : v. cava
8r881.2f	PTI 3 st. uv. lie. : iné . c. hrud.
8r881.2g	PTI 3 st. uv. lie. : v. por.
8r881.2h	PTI 3 st. uv. lie. : visc. c.
8r881.2i	PTI 3 st. uv. lie. : iné br. a pan. tep.
8r881.2j	PTI 3 st. uv. lie. : iné br. a pan. žily
8r881.2k	PTI 3 st. uv. lie. : c. ple. a ram.
8r881.2l	PTI 3 st. uv. lie. : c. predla.
8r881.2m	PTI 3 st. uv. lie. : c. predko.
8r881.2n	PTI 3 st. uv. lie. : femo. te.
8r881.2o	PTI 3 st. uv. lie. : femo. ži.
8r881.2p	PTI 3 st. uv. lie. : c. malf.
8r881.2q	PTI 3 st. uv. lie. : umel. c.
8r881.2x	PTI 3 st. uv. lie. : iné
8r881.30	PTI 4 st. uv. lie. : intrakr.c.
8r881.32	PTI 4 st. uv. lie. : a. car. bez b. ur.
8r881.33	PTI 4 st. uv. lie. : a. car. com.
8r881.34	PTI 4 st. uv. lie. : a. car. int. extrakr.
8r881.35	PTI 4 st. uv. lie. : a. car. int. extrakr. s a. car. com.
8r881.36	PTI 4 st. uv. lie. : a. car. ext.
8r881.38	PTI 4 st. uv. lie. : spin. c.
8r881.3b	PTI 4 st. uv. lie. : duct. arter. aper.
8r881.3c	PTI 4 st. uv. lie. : aorta
8r881.3d	PTI 4 st. uv. lie. : isth. aor.
8r881.3e	PTI 4 st. uv. lie. : v. cava
8r881.3f	PTI 4 st. uv. lie. : iné . c. hrud.
8r881.3g	PTI 4 st. uv. lie. : v. por.
8r881.3h	PTI 4 st. uv. lie. : visc. c.
8r881.3i	PTI 4 st. uv. lie. : iné br. a pan. tep.
8r881.3j	PTI 4 st. uv. lie. : iné br. a pan. žily
8r881.3k	PTI 4 st. uv. lie. : c. ple. a ram.
8r881.3l	PTI 4 st. uv. lie. : c. predla.
8r881.3m	PTI 4 st. uv. lie. : c. predko.
8r881.3n	PTI 4 st. uv. lie. : femo. te.
8r881.3o	PTI 4 st. uv. lie. : femo. ži.
8r881.3p	PTI 4 st. uv. lie. : c. malf.
8r881.3q	PTI 4 st. uv. lie. : umel. c.
8r881.3x	PTI 4 st. uv. lie. : iné
8r881.40	PTI 5 st. uv. lie. : intrakr.c.
8r881.42	PTI 5 st. uv. lie. : a. car. bez b. ur.
8r881.43	PTI 5 st. uv. lie. : a. car. com.
8r881.44	PTI 5 st. uv. lie. : a. car. int. extrakr.
8r881.45	PTI 5 st. uv. lie. : a. car. int. extrakr. s a. car. com.
8r881.46	PTI 5 st. uv. lie. : a. car. ext.
8r881.48	PTI 5 st. uv. lie. : spin. c.
8r881.4b	PTI 5 st. uv. lie. : duct. arter. aper.
8r881.4c	PTI 5 st. uv. lie. : aorta
8r881.4d	PTI 5 st. uv. lie. : isth. aor.
8r881.4e	PTI 5 st. uv. lie. : v. cava
8r881.4f	PTI 5 st. uv. lie. : iné . c. hrud.
8r881.4g	PTI 5 st. uv. lie. : v. por.
8r881.4h	PTI 5 st. uv. lie. : visc. c.
8r881.4i	PTI 5 st. uv. lie. : iné br. a pan. tep.
8r881.4j	PTI 5 st. uv. lie. : iné br. a pan. žily
8r881.4k	PTI 5 st. uv. lie. : c. ple. a ram.
8r881.4l	PTI 5 st. uv. lie. : c. predla.
8r881.4m	PTI 5 st. uv. lie. : c. predko.
8r881.4n	PTI 5 st. uv. lie. : femo. te.
8r881.4o	PTI 5 st. uv. lie. : femo. ži.
8r881.4p	PTI 5 st. uv. lie. : c. malf.
8r881.4q	PTI 5 st. uv. lie. : umel. c.
8r881.4x	PTI 5 st. uv. lie. : iné
8r881.50	PTI 6 a viac st. uv. lie. : intrakr.c.
8r881.52	PTI 6 a viac st. uv. lie. : a. car. bez b. ur.
8r881.53	PTI 6 a viac st. uv. lie. : a. car. com.
8r881.54	PTI 6 a viac st. uv. lie. : a. car. int. extrakr.
8r881.55	PTI 6 a viac st. uv. lie.: a. ca. in. extrak. s a. car. com.
8r881.56	PTI 6 a viac st. uv. lie. : a. car. ext.
8r881.58	PTI 6 a viac st. uv. lie. : spin. c.
8r881.5b	PTI 6 a viac st. uv. lie. : duct. arter. aper.
8r881.5c	PTI 6 a viac st. uv. lie. : aorta
8r881.5d	PTI 6 a viac st. uv. lie. : isth. aor.
8r881.5e	PTI 6 a viac st. uv. lie. : v. cava
8r881.5f	PTI 6 a viac st. uv. lie. : iné . c. hrud.
8r881.5g	PTI 6 a viac st. uv. lie. : v. por.
8r881.5h	PTI 6 a viac st. uv. lie. : visc. c.
8r881.5i	PTI 6 a viac st. uv. lie. : iné br. a pan. tep.
8r881.5j	PTI 6 a viac st. uv. lie. : iné br. a pan. žily
8r881.5k	PTI 6 a viac st. uv. lie. : c. ple. a ram.
8r881.5l	PTI 6 a viac st. uv. lie. : c. predla.
8r881.5m	PTI 6 a viac st. uv. lie. : c. predko.
8r881.5n	PTI 6 a viac st. uv. lie. : femo. te.
8r881.5o	PTI 6 a viac st. uv. lie. : femo. ži.
8r881.5p	PTI 6 a viac st. uv. lie. : c. malf.
8r881.5q	PTI 6 a viac st. uv. lie. : umel. c.
8r881.5x	PTI 6 a viac st. uv. lie. : iné
8r882.00	PTI 1 st. bior. : intrakr.c.
8r882.02	PTI 1 st. bior. : a. car. bez b. ur.
8r882.03	PTI 1 st. bior. : a. car. com.
8r882.04	PTI 1 st. bior. : a. car. int. extrakr.
8r882.05	PTI 1 st. bior. : a. car. int. extrakr. s a. car. com.
8r882.06	PTI 1 st. bior. : a. car. ext.
8r882.08	PTI 1 st. bior. : spin. c.
8r882.0b	PTI 1 st. bior. : duct. arter. aper.
8r882.0c	PTI 1 st. bior. : aorta
8r882.0d	PTI 1 st. bior. : isth. aor.
8r882.0e	PTI 1 st. bior. : v. cava
8r882.0f	PTI 1 st. bior. : iné . c. hrud.
8r882.0g	PTI 1 st. bior. : v. por.
8r882.0h	PTI 1 st. bior. : visc. c.
8r882.0i	PTI 1 st. bior. : iné br. a pan. tep.
8r882.0j	PTI 1 st. bior. : iné br. a pan. žily
8r882.0k	PTI 1 st. bior. : c. ple. a ram.
8r882.0l	PTI 1 st. bior. : c. predla.
8r882.0m	PTI 1 st. bior. : c. predko.

8r882.0n	PTI 1 st. bior. : femo. te.
8r882.0o	PTI 1 st. bior. : femo. ži.
8r882.0p	PTI 1 st. bior. : c. malf.
8r882.0q	PTI 1 st. bior. : umel. c.
8r882.0x	PTI 1 st. bior. : iné
8r882.10	PTI 2 st. bior. : intrakr.c.
8r882.12	PTI 2 st. bior. : a. car. bez b. ur.
8r882.13	PTI 2 st. bior. : a. car. com.
8r882.14	PTI 2 st. bior. : a. car. int. extrakr.
8r882.15	PTI 2 st. bior. : a. car. int. extrakr. s a. car. com.
8r882.16	PTI 2 st. bior. : a. car. ext.
8r882.18	PTI 2 st. bior. : spin. c.
8r882.1b	PTI 2 st. bior. : duct. arter. aper.
8r882.1c	PTI 2 st. bior. : aorta
8r882.1d	PTI 2 st. bior. : isth. aor.
8r882.1e	PTI 2 st. bior. : v. cava
8r882.1f	PTI 2 st. bior. : iné . c. hrud.
8r882.1g	PTI 2 st. bior. : v. por.
8r882.1h	PTI 2 st. bior. : visc. c.
8r882.1i	PTI 2 st. bior. : iné br. a pan. tep.
8r882.1j	PTI 2 st. bior. : iné br. a pan. žily
8r882.1k	PTI 2 st. bior. : c. ple. a ram.
8r882.1l	PTI 2 st. bior. : c. predla.
8r882.1m	PTI 2 st. bior. : c. predko.
8r882.1n	PTI 2 st. bior. : femo. te.
8r882.1o	PTI 2 st. bior. : femo. ži.
8r882.1p	PTI 2 st. bior. : c. malf.
8r882.1q	PTI 2 st. bior. : umel. c.
8r882.1x	PTI 2 st. bior. : iné
8r882.20	PTI 3 st. bior. : intrakr.c.
8r882.22	PTI 3 st. bior. : a. car. bez b. ur.
8r882.23	PTI 3 st. bior. : a. car. com.
8r882.24	PTI 3 st. bior. : a. car. int. extrakr.
8r882.25	PTI 3 st. bior. : a. car. int. extrakr. s a. car. com.
8r882.26	PTI 3 st. bior. : a. car. ext.
8r882.28	PTI 3 st. bior. : spin. c.
8r882.2b	PTI 3 st. bior. : duct. arter. aper.
8r882.2c	PTI 3 st. bior. : aorta
8r882.2d	PTI 3 st. bior. : isth. aor.
8r882.2e	PTI 3 st. bior. : v. cava
8r882.2f	PTI 3 st. bior. : iné . c. hrud.
8r882.2g	PTI 3 st. bior. : v. por.
8r882.2h	PTI 3 st. bior. : visc. c.
8r882.2i	PTI 3 st. bior. : iné br. a pan. tep.
8r882.2j	PTI 3 st. bior. : iné br. a pan. žily
8r882.2k	PTI 3 st. bior. : c. ple. a ram.
8r882.2l	PTI 3 st. bior. : c. predla.
8r882.2m	PTI 3 st. bior. : c. predko.
8r882.2n	PTI 3 st. bior. : femo. te.
8r882.2o	PTI 3 st. bior. : femo. ži.
8r882.2p	PTI 3 st. bior. : c. malf.
8r882.2q	PTI 3 st. bior. : umel. c.
8r882.2x	PTI 3 st. bior. : iné
8r882.30	PTI 4 st. bior. : intrakr.c.
8r882.32	PTI 4 st. bior. : a. car. bez b. ur.
8r882.33	PTI 4 st. bior. : a. car. com.
8r882.34	PTI 4 st. bior. : a. car. int. extrakr.
8r882.35	PTI 4 st. bior. : a. car. int. extrakr. s a. car. com.
8r882.36	PTI 4 st. bior. : a. car. ext.
8r882.38	PTI 4 st. bior. : spin. c.
8r882.3b	PTI 4 st. bior. : duct. arter. aper.
8r882.3c	PTI 4 st. bior. : aorta
8r882.3d	PTI 4 st. bior. : isth. aor.
8r882.3e	PTI 4 st. bior. : v. cava
8r882.3f	PTI 4 st. bior. : iné . c. hrud.
8r882.3g	PTI 4 st. bior. : v. por.
8r882.3h	PTI 4 st. bior. : visc. c.
8r882.3i	PTI 4 st. bior. : iné br. a pan. tep.
8r882.3j	PTI 4 st. bior. : iné br. a pan. žily
8r882.3k	PTI 4 st. bior. : c. ple. a ram.
8r882.3l	PTI 4 st. bior. : c. predla.
8r882.3m	PTI 4 st. bior. : c. predko.
8r882.3n	PTI 4 st. bior. : femo. te.
8r882.3o	PTI 4 st. bior. : femo. ži.
8r882.3p	PTI 4 st. bior. : c. malf.
8r882.3q	PTI 4 st. bior. : umel. c.
8r882.3x	PTI 4 st. bior. : iné
8r882.40	PTI 5 st. bior. : intrakr.c.
8r882.42	PTI 5 st. bior. : a. car. bez b. ur.
8r882.43	PTI 5 st. bior. : a. car. com.
8r882.44	PTI 5 st. bior. : a. car. int. extrakr.
8r882.45	PTI 5 st. bior. : a. car. int. extrakr. s a. car. com.
8r882.46	PTI 5 st. bior. : a. car. ext.
8r882.48	PTI 5 st. bior. : spin. c.
8r882.4b	PTI 5 st. bior. : duct. arter. aper.
8r882.4c	PTI 5 st. bior. : aorta
8r882.4d	PTI 5 st. bior. : isth. aor.
8r882.4e	PTI 5 st. bior. : v. cava
8r882.4f	PTI 5 st. bior. : iné . c. hrud.
8r882.4g	PTI 5 st. bior. : v. por.
8r882.4h	PTI 5 st. bior. : visc. c.
8r882.4i	PTI 5 st. bior. : iné br. a pan. tep.
8r882.4j	PTI 5 st. bior. : iné br. a pan. žily
8r882.4k	PTI 5 st. bior. : c. ple. a ram.
8r882.4l	PTI 5 st. bior. : c. predla.
8r882.4m	PTI 5 st. bior. : c. predko.
8r882.4n	PTI 5 st. bior. : femo. te.
8r882.4o	PTI 5 st. bior. : femo. ži.
8r882.4p	PTI 5 st. bior. : c. malf.
8r882.4q	PTI 5 st. bior. : umel. c.
8r882.4x	PTI 5 st. bior. : iné
8r882.50	PTI 6 a viac st. bior. : intrakr.c.
8r882.52	PTI 6 a viac st. bior. : a. car. bez b. ur.
8r882.53	PTI 6 a viac st. bior. : a. car. com.
8r882.54	PTI 6 a viac st. bior. : a. car. int. extrakr.
8r882.55	PTI 6 a viac st. bior.: a. ca. in. extrak. s a. car. com.
8r882.56	PTI 6 a viac st. bior. : a. car. ext.
8r882.58	PTI 6 a viac st. bior. : spin. c.
8r882.5b	PTI 6 a viac st. bior. : duct. arter. aper.
8r882.5c	PTI 6 a viac st. bior. : aorta
8r882.5d	PTI 6 a viac st. bior. : isth. aor.
8r882.5e	PTI 6 a viac st. bior. : v. cava
8r882.5f	PTI 6 a viac st. bior. : iné . c. hrud.
8r882.5g	PTI 6 a viac st. bior. : v. por.
8r882.5h	PTI 6 a viac st. bior. : visc. c.
8r882.5i	PTI 6 a viac st. bior. : iné br. a pan. tep.
8r882.5j	PTI 6 a viac st. bior. : iné br. a pan. žily
8r882.5k	PTI 6 a viac st. bior. : c. ple. a ram.
8r882.5l	PTI 6 a viac st. bior. : c. predla.
8r882.5m	PTI 6 a viac st. bior. : c. predko.
8r882.5n	PTI 6 a viac st. bior. : femo. te.
8r882.5o	PTI 6 a viac st. bior. : femo. ži.
8r882.5p	PTI 6 a viac st. bior. : c. malf.
8r882.5q	PTI 6 a viac st. bior. : umel. c.
8r882.5x	PTI 6 a viac st. bior. : iné
8r883.00	PTI nepok. 1 CP st. : intrakr.c.
8r883.02	PTI nepok. 1 CP st. : a. car. bez b. ur.
8r883.03	PTI nepok. 1 CP st. : a. car. com.
8r883.04	PTI nepok. 1 CP st. : a. car. int. extrakr.
8r883.05	PTI nepok. 1 CP st. : a. car. int. extrakr. s a. car. com.
8r883.06	PTI nepok. 1 CP st. : a. car. ext.
8r883.08	PTI nepok. 1 CP st. : spin. c.
8r883.0b	PTI nepok. 1 CP st. : duct. arter. aper.
8r883.0c	PTI nepok. 1 CP st. : aorta
8r883.0d	PTI nepok. 1 CP st. : isth. aor.
8r883.0e	PTI nepok. 1 CP st. : v. cava
8r883.0f	PTI nepok. 1 CP st. : iné . c. hrud.
8r883.0g	PTI nepok. 1 CP st. : v. por.
8r883.0h	PTI nepok. 1 CP st. : visc. c.
8r883.0i	PTI nepok. 1 CP st. : iné br. a pan. tep.

8r883.0j	PTI nepok. 1 CP st. : iné br. a pan. žily
8r883.0k	PTI nepok. 1 CP st. : c. ple. a ram.
8r883.0l	PTI nepok. 1 CP st. : c. predla.
8r883.0m	PTI nepok. 1 CP st. : c. predko.
8r883.0n	PTI nepok. 1 CP st. : femo. te.
8r883.0o	PTI nepok. 1 CP st. : femo. ži.
8r883.0p	PTI nepok. 1 CP st. : c. malf.
8r883.0q	PTI nepok. 1 CP st. : umel. c.
8r883.0x	PTI nepok. 1 CP st. : iné
8r883.10	PTI nepok. CP 2 st. : intrakr.c.
8r883.12	PTI nepok. CP 2 st. : a. car. bez b. ur.
8r883.13	PTI nepok. CP 2 st. : a. car. com.
8r883.14	PTI nepok. CP 2 st. : a. car. int. extrakr.
8r883.15	PTI nepok. CP 2 st. : a. car. int. extrakr. s a. car. com.
8r883.16	PTI nepok. CP 2 st. : a. car. ext.
8r883.18	PTI nepok. CP 2 st. : spin. c.
8r883.1b	PTI nepok. CP 2 st. : duct. arter. aper.
8r883.1c	PTI nepok. CP 2 st. : aorta
8r883.1d	PTI nepok. CP 2 st. : isth. aor.
8r883.1e	PTI nepok. CP 2 st. : v. cava
8r883.1f	PTI nepok. CP 2 st. : iné . c. hrud.
8r883.1g	PTI nepok. CP 2 st. : v. por.
8r883.1h	PTI nepok. CP 2 st. : visc. c.
8r883.1i	PTI nepok. CP 2 st. : iné br. a pan. tep.
8r883.1j	PTI nepok. CP 2 st. : iné br. a pan. žily
8r883.1k	PTI nepok. CP 2 st. : c. ple. a ram.
8r883.1l	PTI nepok. CP 2 st. : c. predla.
8r883.1m	PTI nepok. CP 2 st. : c. predko.
8r883.1n	PTI nepok. CP 2 st. : femo. te.
8r883.1o	PTI nepok. CP 2 st. : femo. ži.
8r883.1p	PTI nepok. CP 2 st. : c. malf.
8r883.1q	PTI nepok. CP 2 st. : umel. c.
8r883.1x	PTI nepok. CP 2 st. : iné
8r884.00	PTI pok. 1 CP st. : intrakr.c.
8r884.02	PTI pok. 1 CP st. : a. car. bez b. ur.
8r884.03	PTI pok. 1 CP st. : a. car. com.
8r884.04	PTI pok. 1 CP st. : a. car. int. extrakr.
8r884.05	PTI pok. 1 CP st. : a. car. int. extrakr. s a. car. com.
8r884.06	PTI pok. 1 CP st. : a. car. ext.
8r884.08	PTI pok. 1 CP st. : spin. c.
8r884.0b	PTI pok. 1 CP st. : duct. arter. aper.
8r884.0c	PTI pok. 1 CP st. : aorta
8r884.0d	PTI pok. 1 CP st. : isth. aor.
8r884.0e	PTI pok. 1 CP st. : v. cava
8r884.0f	PTI pok. 1 CP st. : iné . c. hrud.
8r884.0g	PTI pok. 1 CP st. : v. por.
8r884.0h	PTI pok. 1 CP st. : visc. c.
8r884.0i	PTI pok. 1 CP st. : iné br. a pan. tep.
8r884.0j	PTI pok. 1 CP st. : iné br. a pan. žily
8r884.0k	PTI pok. 1 CP st. : c. ple. a ram.
8r884.0l	PTI pok. 1 CP st. : c. predla.
8r884.0m	PTI pok. 1 CP st. : c. predko.
8r884.0n	PTI pok. 1 CP st. : femo. te.
8r884.0o	PTI pok. 1 CP st. : femo. ži.
8r884.0p	PTI pok. 1 CP st. : c. malf.
8r884.0q	PTI pok. 1 CP st. : umel. c.
8r884.0x	PTI pok. 1 CP st. : iné
8r884.10	PTI pok. CP 2 st. : intrakr.c.
8r884.12	PTI pok. CP 2 st. : a. car. bez b. ur.
8r884.13	PTI pok. CP 2 st. : a. car. com.
8r884.14	PTI pok. CP 2 st. : a. car. int. extrakr.
8r884.15	PTI pok. CP 2 st. : a. car. int. extrakr. s a. car. com.
8r884.16	PTI pok. CP 2 st. : a. car. ext.
8r884.18	PTI pok. CP 2 st. : spin. c.
8r884.1b	PTI pok. CP 2 st. : duct. arter. aper.
8r884.1c	PTI pok. CP 2 st. : aorta
8r884.1d	PTI pok. CP 2 st. : isth. aor.
8r884.1e	PTI pok. CP 2 st. : v. cava
8r884.1f	PTI pok. CP 2 st. : iné . c. hrud.
8r884.1g	PTI pok. CP 2 st. : v. por.
8r884.1h	PTI pok. CP 2 st. : visc. c.
8r884.1i	PTI pok. CP 2 st. : iné br. a pan. tep.
8r884.1j	PTI pok. CP 2 st. : iné br. a pan. žily
8r884.1k	PTI pok. CP 2 st. : c. ple. a ram.
8r884.1l	PTI pok. CP 2 st. : c. predla.
8r884.1m	PTI pok. CP 2 st. : c. predko.
8r884.1n	PTI pok. CP 2 st. : femo. te.
8r884.1o	PTI pok. CP 2 st. : femo. ži.
8r884.1p	PTI pok. CP 2 st. : c. malf.
8r884.1q	PTI pok. CP 2 st. : umel. c.
8r884.1x	PTI pok. CP 2 st. : iné
8r885.02	PTI 1 st. s emb. och.: a. car. bez b. ur.
8r885.03	PTI 1 st. s emb. och.: a. car. com.
8r885.04	PTI 1 st. s emb. och.: a. car. int. extrakr.
8r885.05	PTI 1 st. s emb. och.: a. car. int. extrakr. s a. car. com.
8r885.06	PTI 1 st. s emb. och.: a. car. ext.
8r885.0x	PTI 1 st. s emb. och.: iné
8r885.12	PTI 2 st. s emb. och.: a. car. bez b. ur.
8r885.13	PTI 2 st. s emb. och.: a. car. com.
8r885.14	PTI 2 st. s emb. och.: a. car. int. extrakr.
8r885.15	PTI 2 st. s emb. och.: a. car. int. extrakr. s a. car. com.
8r885.16	PTI 2 st. s emb. och.: a. car. ext.
8r885.1x	PTI 2 st. s emb. och.: iné
8r885.22	PTI 3 st. s emb. och.: a. car. bez b. ur.
8r885.23	PTI 3 st. s emb. och.: a. car. com.
8r885.24	PTI 3 st. s emb. och.: a. car. int. extrakr.
8r885.25	PTI 3 st. s emb. och.: a. car. int. extrakr. s a. car. com.
8r885.26	PTI 3 st. s emb. och.: a. car. ext.
8r885.2x	PTI 3 st. s emb. och.: iné
8r885.32	PTI 4 st. s emb. och.: a. car. bez b. ur.
8r885.33	PTI 4 st. s emb. och.: a. car. com.
8r885.34	PTI 4 st. s emb. och.: a. car. int. extrakr.
8r885.35	PTI 4 st. s emb. och.: a. car. int. extrakr. s a. car. com.
8r885.36	PTI 4 st. s emb. och.: a. car. ext.
8r885.3x	PTI 4 st. s emb. och.: iné
8r885.42	PTI 5 st. s emb. och.: a. car. bez b. ur.
8r885.43	PTI 5 st. s emb. och.: a. car. com.
8r885.44	PTI 5 st. s emb. och.: a. car. int. extrakr.
8r885.45	PTI 5 st. s emb. och.: a. car. int. extrakr. s a. car. com.
8r885.46	PTI 5 st. s emb. och.: a. car. ext.
8r885.4x	PTI 5 st. s emb. och.: iné
8r885.52	PTI 6 a viac st. s emb. och.: a. car. bez b. ur.
8r885.53	PTI 6 a viac st. s emb. och.: a. car. com.
8r885.54	PTI 6 a viac st. s emb. och.: a. car. int. extrakr.
8r885.55	PTI 6 a viac st. s emb. och.: a. ca in extrak. s a ca com.
8r885.56	PTI 6 a viac st. s emb. och.: a. car. ext.
8r885.5x	PTI 6 a viac st. s emb. och.: iné
8r886.00	PTI 1 stentgr.: ink. C.
8r886.02	PTI 1 stentgr.: a. car. bez b. ur.
8r886.03	PTI 1 stentgr.: a. car. com.
8r886.04	PTI 1 stentgr.: a. car. int. extrakr.
8r886.05	PTI 1 stentgr.: a. car. int. extrakr. s a. car. com.
8r886.06	PTI 1 stentgr.: a. car. ext.
8r886.0b	PTI 1 stentgr.: duct. arter. aper.
8r886.0e	PTI 1 stentgr.: v. cava
8r886.0f	PTI 1 stentgr.: iné . c. hrud.
8r886.0g	PTI 1 stentgr.: v. por.
8r886.0h	PTI 1 stentgr.: visc. c.
8r886.0i	PTI 1 stentgr.: iné br. a pan. tep.
8r886.0j	PTI 1 stentgr.: iné br. a pan. žily
8r886.0k	PTI 1 stentgr.: c. ple. a ram.
8r886.0l	PTI 1 stentgr.: c. predla.
8r886.0m	PTI 1 stentgr.: c. predko.
8r886.0n	PTI 1 stentgr.: femo. te.
8r886.0o	PTI 1 stentgr.: femo. ži.
8r886.0p	PTI 1 stentgr.: c. malf.
8r886.0q	PTI 1 stentgr.: umel. c.
8r886.0x	PTI 1 stentgr.: iné
8r886.10	PTI 2 stentgr.: ink. C.
8r886.12	PTI 2 stentgr.: a. car. bez b. ur.

8r886.13 PTI 2 stentgr.: a. car. com.
8r886.14 PTI 2 stentgr.: a. car. int. extrakr.
8r886.15 PTI 2 stentgr.: a. car. int. extrakr. s a. car. com.
8r886.16 PTI 2 stentgr.: a. car. ext.
8r886.1b PTI 2 stentgr.: duct. arter. aper.
8r886.1e PTI 2 stentgr.: v. cava
8r886.1f PTI 2 stentgr.: iné . c. hrud.
8r886.1g PTI 2 stentgr.: v. por.
8r886.1h PTI 2 stentgr.: visc. c.
8r886.1i PTI 2 stentgr.: iné br. a pan. tep.
8r886.1j PTI 2 stentgr.: iné br. a pan. žily
8r886.1k PTI 2 stentgr.: c. ple. a ram.
8r886.1l PTI 2 stentgr.: c. predla.
8r886.1m PTI 2 stentgr.: c. predko.
8r886.1n PTI 2 stentgr.: femo. te.
8r886.1o PTI 2 stentgr.: femo. ži.
8r886.1p PTI 2 stentgr.: c. malf.
8r886.1q PTI 2 stentgr.: umel. c.
8r886.1x PTI 2 stentgr.: iné
8r886.20 PTI 3 stentgr.: ink. C.
8r886.22 PTI3 stentgr.: a. car. bez b. ur.
8r886.23 PTI3 stentgr.: a. car. com.
8r886.24 PTI3 stentgr.: a. car. int. extrakr.
8r886.25 PTI3 stentgr.: a. car. int. extrakr. s a. car. com.
8r886.26 PTI3 stentgr.: a. car. ext.
8r886.2b PTI3 stentgr.: duct. arter. aper.
8r886.2e PTI3 stentgr.: v. cava
8r886.2f PTI3 stentgr.: iné . c. hrud.
8r886.2g PTI3 stentgr.: v. por.
8r886.2h PTI3 stentgr.: visc. c.
8r886.2i PTI3 stentgr.: iné br. a pan. tep.
8r886.2j PTI3 stentgr.: iné br. a pan. žily
8r886.2k PTI3 stentgr.: c. ple. a ram.
8r886.2l PTI3 stentgr.: c. predla.
8r886.2m PTI3 stentgr.: c. predko.
8r886.2n PTI3 stentgr.: femo. te.
8r886.2o PTI3 stentgr.: femo. ži.
8r886.2p PTI3 stentgr.: c. malf.
8r886.2q PTI3 stentgr.: umel. c.
8r886.2x PTI3 stentgr.: iné
8r886.30 PTI 4 stentgr.: ink. C.
8r886.32 PTI 4 stentgr.: a. car. bez b. ur.
8r886.33 PTI 4 stentgr.: a. car. com.
8r886.34 PTI 4 stentgr.: a. car. int. extrakr.
8r886.35 PTI 4 stentgr.: a. car. int. extrakr. s a. car. com.
8r886.36 PTI 4 stentgr.: a. car. ext.
8r886.3b PTI 4 stentgr.: duct. arter. aper.
8r886.3e PTI 4 stentgr.: v. cava
8r886.3f PTI 4 stentgr.: iné . c. hrud.
8r886.3g PTI 4 stentgr.: v. por.
8r886.3h PTI 4 stentgr.: visc. c.
8r886.3i PTI 4 stentgr.: iné br. a pan. tep.
8r886.3j PTI 4 stentgr.: iné br. a pan. žily
8r886.3k PTI 4 stentgr.: c. ple. a ram.
8r886.3l PTI 4 stentgr.: c. predla.
8r886.3m PTI 4 stentgr.: c. predko.
8r886.3n PTI 4 stentgr.: femo. te.
8r886.3o PTI 4 stentgr.: femo. ži.
8r886.3p PTI 4 stentgr.: c. malf.
8r886.3q PTI 4 stentgr.: umel. c.
8r886.3x PTI 4 stentgr.: iné
8r886.40 PTI 5 stentgr.: ink. C.
8r886.42 PTI 5 stentgr.: a. car. bez b. ur.
8r886.43 PTI 5 stentgr.: a. car. com.
8r886.44 PTI 5 stentgr.: a. car. int. extrakr.
8r886.45 PTI 5 stentgr.: a. car. int. extrakr. s a. car. com.
8r886.46 PTI 5 stentgr.: a. car. ext.
8r886.4b PTI 5 stentgr.: duct. arter. aper.
8r886.4e PTI 5 stentgr.: v. cava
8r886.4f PTI 5 stentgr.: iné . c. hrud.
8r886.4g PTI 5 stentgr.: v. por.
8r886.4h PTI 5 stentgr.: visc. c.
8r886.4i PTI 5 stentgr.: iné br. a pan. tep.
8r886.4j PTI 5 stentgr.: iné br. a pan. žily
8r886.4k PTI 5 stentgr.: c. ple. a ram.
8r886.4l PTI 5 stentgr.: c. predla.
8r886.4m PTI 5 stentgr.: c. predko.
8r886.4n PTI 5 stentgr.: femo. te.
8r886.4o PTI 5 stentgr.: femo. ži.
8r886.4p PTI 5 stentgr.: c. malf.
8r886.4q PTI 5 stentgr.: umel. c.
8r886.4x PTI 5 stentgr.: iné
8r886.50 PTI 6 a v stentgr.: ink. C.
8r886.52 PTI 6 a viac stentgr.: a. car. bez b. ur.
8r886.53 PTI 6 a viac stentgr.: a. car. com.
8r886.54 PTI 6 a viac stentgr.: a. car. int. extrakr.
8r886.55 PTI 6 a viac stentgr.: a. car. int. extrakr. s a. car. com.
8r886.56 PTI 6 a viac stentgr.: a. car. ext.
8r886.5b PTI 6 a viac stentgr.: duct. arter. aper.
8r886.5e PTI 6 a viac stentgr.: v. cava
8r886.5f PTI 6 a viac stentgr.: iné . c. hrud.
8r886.5g PTI 6 a viac stentgr.: v. por.
8r886.5h PTI 6 a viac stentgr.: visc. c.
8r886.5i PTI 6 a viac stentgr.: iné br. a pan. tep.
8r886.5j PTI 6 a viac stentgr.: iné br. a pan. žily
8r886.5k PTI 6 a viac stentgr.: c. ple. a ram.
8r886.5l PTI 6 a viac stentgr.: c. predla.
8r886.5m PTI 6 a viac stentgr.: c. predko.
8r886.5n PTI 6 a viac stentgr.: femo. te.
8r886.5o PTI 6 a viac stentgr.: femo. ži.
8r886.5p PTI 6 a viac stentgr.: c. malf.
8r886.5q PTI 6 a viac stentgr.: umel. c.
8r886.5x PTI 6 a viac stentgr.: iné
8r887.00 PTI 1 flowd.: intrakr.c.
8r887.02 PTI 1 flowd.: a. car. bez b. ur.
8r887.03 PTI 1 flowd.: a. car. com.
8r887.04 PTI 1 flowd.: a. car. int. extrakr.
8r887.05 PTI 1 flowd.: a. car. int. extrakr. s a. car. com.
8r887.0c PTI 1 flowd.: aorta
8r887.0f PTI 1 flowd.: iné . c. hrud.
8r887.0h PTI 1 flowd.: visc. c.
8r887.0i PTI 1 flowd.: iné br. a pan. tep.
8r887.0j PTI 1 flowd.: iné br. a pan. žily
8r887.0p PTI 1 flowd.: c. malf.
8r887.0x PTI 1 flowd.: iné
8r887.10 PTI 2 flowd.: intrakr.c.
8r887.12 PTI 2 flowd.: a. car. bez b. ur.
8r887.13 PTI 2 flowd.: a. car. com.
8r887.14 PTI 2 flowd.: a. car. int. extrakr.
8r887.15 PTI 2 flowd.: a. car. int. extrakr. s a. car. com.
8r887.1c PTI 2 flowd.: aorta
8r887.1f PTI 2 flowd.: iné . c. hrud.
8r887.1h PTI 2 flowd.: visc. c.
8r887.1i PTI 2 flowd.: iné br. a pan. tep.
8r887.1j PTI 2 flowd.: iné br. a pan. žily
8r887.1p PTI 2 flowd.: c. malf.
8r887.1x PTI 2 flowd.: iné
8r887.20 PTI3 flowd.: intrakr.c.
8r887.22 PTI3 flowd.: a. car. bez b. ur.
8r887.23 PTI3 flowd.: a. car. com.
8r887.24 PTI3 flowd.: a. car. int. extrakr.
8r887.25 PTI3 flowd.: a. car. int. extrakr. s a. car. com.
8r887.2c PTI3 flowd.: aorta
8r887.2f PTI3 flowd.: iné . c. hrud.
8r887.2h PTI3 flowd.: visc. c.
8r887.2i PTI3 flowd.: iné br. a pan. tep.
8r887.2j PTI3 flowd.: iné br. a pan. žily
8r887.2p PTI3 flowd.: c. malf.
8r887.2x PTI3 flowd.: iné
8r887.30 PTI 4 flowd.: intrakr.c.

8r887.32 PTI 4 flowd.: a. car. bez b. ur.
8r887.33 PTI 4 flowd.: a. car. com.
8r887.34 PTI 4 flowd.: a. car. int. extrakr.
8r887.35 PTI 4 flowd.: a. car. int. extrakr. s a. car. com.
8r887.3c PTI 4 flowd.: aorta
8r887.3f PTI 4 flowd.: iné . c. hrud.
8r887.3h PTI 4 flowd.: visc. c.
8r887.3i PTI 4 flowd.: iné br. a pan. tep.
8r887.3j PTI 4 flowd.: iné br. a pan. žily
8r887.3p PTI 4 flowd.: c. malf.
8r887.3x PTI 4 flowd.: iné
8r887.40 PTI 5 flowd.: intrakr.c.
8r887.42 PTI 5 flowd.: a. car. bez b. ur.
8r887.43 PTI 5 flowd.: a. car. com.
8r887.44 PTI 5 flowd.: a. car. int. extrakr.
8r887.45 PTI 5 flowd.: a. car. int. extrakr. s a. car. com.
8r887.4c PTI 5 flowd.: aorta
8r887.4f PTI 5 flowd.: iné . c. hrud.
8r887.4h PTI 5 flowd.: visc. c.
8r887.4i PTI 5 flowd.: iné br. a pan. tep.
8r887.4j PTI 5 flowd.: iné br. a pan. žily
8r887.4p PTI 5 flowd.: c. malf.
8r887.4x PTI 5 flowd.: iné
8r887.50 PTI 6 a viac flowd.: intrakr.c.
8r887.52 PTI 6 a viac flowd.: a. car. bez b. ur.
8r887.53 PTI 6 a viac flowd.: a. car. com.
8r887.54 PTI 6 a viac flowd.: a. car. int. extrakr.
8r887.55 PTI 6 a viac flowd.: a. car. int. extrakr. s a. car. com.
8r887.5c PTI 6 a viac flowd.: aorta
8r887.5f PTI 6 a viac flowd.: iné . c. hrud.
8r887.5h PTI 6 a viac flowd.: visc. c.
8r887.5i PTI 6 a viac flowd.: iné br. a pan. tep.
8r887.5j PTI 6 a viac flowd.: iné br. a pan. žily
8r887.5p PTI 6 a viac flowd.: c. malf.
8r887.5x PTI 6 a viac flowd.: iné
8r887.60 PTI 1 HPC flowd.: intrakr.c.
8r887.62 PTI 1 HPC flowd.: a. car. bez b. ur.
8r887.63 PTI 1 HPC flowd.: a. car. com.
8r887.64 PTI 1 HPC flowd.: a. car. int. extrakr.
8r887.65 PTI 1 HPC flowd.: a. car. int. extrakr. s a. car. com.
8r887.6c PTI 1 HPC flowd.: aorta
8r887.6f PTI 1 HPC flowd.: iné . c. hrud.
8r887.6h PTI 1 HPC flowd.: visc. c.
8r887.6i PTI 1 HPC flowd.: iné br. a pan. tep.
8r887.6j PTI 1 HPC flowd.: iné br. a pan. žily
8r887.6p PTI 1 HPC flowd.: c. malf.
8r887.6x PTI 1 HPC flowd.: iné
8r887.70 PTI 2 HPC flowd.: intrakr.c.
8r887.72 PTI 2 HPC flowd.: a. car. bez b. ur.
8r887.73 PTI 2 HPC flowd.: a. car. com.
8r887.74 PTI 2 HPC flowd.: a. car. int. extrakr.
8r887.75 PTI 2 HPC flowd.: a. car. int. extrakr. s a. car. com.
8r887.7c PTI 2 HPC flowd.: aorta
8r887.7f PTI 2 HPC flowd.: iné . c. hrud.
8r887.7h PTI 2 HPC flowd.: visc. c.
8r887.7i PTI 2 HPC flowd.: iné br. a pan. tep.
8r887.7j PTI 2 HPC flowd.: iné br. a pan. žily
8r887.7p PTI 2 HPC flowd.: c. malf.
8r887.7x PTI 2 HPC flowd.: iné
8r887.80 PTI 3 HPC flowd.: intrakr.c.
8r887.82 PTI 3 HPC flowd.: a. car. bez b. ur.
8r887.83 PTI 3 HPC flowd.: a. car. com.
8r887.84 PTI 3 HPC flowd.: a. car. int. extrakr.
8r887.85 PTI 3 HPC flowd.: a. car. int. extrakr. s a. car. com.
8r887.8c PTI 3 HPC flowd.: aorta
8r887.8f PTI 3 HPC flowd.: iné . c. hrud.
8r887.8h PTI 3 HPC flowd.: visc. c.
8r887.8i PTI 3 HPC flowd.: iné br. a pan. tep.
8r887.8j PTI 3 HPC flowd.: iné br. a pan. žily
8r887.8p PTI 3 HPC flowd.: c. malf.
8r887.8x PTI 3 HPC flowd.: iné
8r887.90 PTI 4 HPC flowd.: intrakr.c.
8r887.92 PTI 4 HPC flowd.: a. car. bez b. ur.
8r887.93 PTI 4 HPC flowd.: a. car. com.
8r887.94 PTI 4 HPC flowd.: a. car. int. extrakr.
8r887.95 PTI 4 HPC flowd.: a. car. int. extrakr. s a. car. com.
8r887.9c PTI 4 HPC flowd.: aorta
8r887.9f PTI 4 HPC flowd.: iné . c. hrud.
8r887.9h PTI 4 HPC flowd.: visc. c.
8r887.9i PTI 4 HPC flowd.: iné br. a pan. tep.
8r887.9j PTI 4 HPC flowd.: iné br. a pan. žily
8r887.9p PTI 4 HPC flowd.: c. malf.
8r887.9x PTI 4 HPC flowd.: iné
8r887.a0 PTI 5 HPC flowd.: intrakr.c.
8r887.a2 PTI 5 HPC flowd.: a. car. bez b. ur.
8r887.a3 PTI 5 HPC flowd.: a. car. com.
8r887.a4 PTI 5 HPC flowd.: a. car. int. extrakr.
8r887.a5 PTI 5 HPC flowd.: a. car. int. extrakr. s a. car. com.
8r887.ac PTI 5 HPC flowd.: aorta
8r887.af PTI 5 HPC flowd.: iné . c. hrud.
8r887.ah PTI 5 HPC flowd.: visc. c.
8r887.ai PTI 5 HPC flowd.: iné br. a pan. tep.
8r887.aj PTI 5 HPC flowd.: iné br. a pan. žily
8r887.ap PTI 5 HPC flowd.: c. malf.
8r887.ax PTI 5 HPC flowd.: iné
8r887.b0 PTI 6 a v HPC flowd.: intrakr.c.
8r887.b2 PTI 6 a v HPC flowd.: a. car. bez b. ur.
8r887.b3 PTI 6 a v HPC flowd.: a. car. com.
8r887.b4 PTI 6 a v HPC flowd.: a. car. int. extrakr.
8r887.b5 PTI 6 a v HPC flowd.: a. car. int. extrakr. s a. car. com.
8r887.bc PTI 6 a v HPC flowd.: aorta
8r887.bf PTI 6 a v HPC flowd.: iné . c. hrud.
8r887.bh PTI 6 a v HPC flowd.: visc. c.
8r887.bi PTI 6 a v HPC flowd.: iné br. a pan. tep.
8r887.bj PTI 6 a v HPC flowd.: iné br. a pan. žily
8r887.bp PTI 6 a v HPC flowd.: c. malf.
8r887.bx PTI 6 a v HPC flowd.: iné

Výkon J08-6

5c210.0↔ Povrch.excízia chor.tk.oč.viečka bez zasiahn. okraja viečka
5c210.1↔ Povrch.exc.chor.tk.oč. viečka so zasiahn. okraja viečka
5c211.0↔ Povrch.excí.ch.tk.oč.viečka histogr.kontr.b.zas.okr.viečka
5c211.1↔ Povrch.excí.ch.tk.oč.viečka histogr.kontrol.so zas.okr.viečka
5c212.0↔ Hlboká exc.chor.tk.oč.viečka bez zasiahnutia okraja viečka
5c212.1↔ Hlboká exc.chor.tk.oč.viečka so zasiahnutím okraja viečka
5c213.0↔ Hlb.exc.ch.tk.oč.viečka histogr.kontr.bez zasiah.okr.viečka
5c250.0↔ Uzáv.povrch.defektov oč.viečka sutúrou bez zasiah.okr.viečka
5c250.1↔ Uzáv.povrch.defektov oč.viečka sutúrou so zasiah.okraja vieč
5c251.0↔ Uzáver hlb.defekt.oč.viečka sutúrou b.zasiah.okraja viečka
5c251.1↔ Uzáver hlb.defekt.oč.viečka sutúrou so zasiah.okraja viečka
5c252↔ Sutúra avulzie očného viečka
5c25x↔ Sutúra očného viečka, ostatné
5d001.10↔ Incízia ušnice
5d001.11↔ Incízia othematómu
5d002.1↔ Odstránenie preaurikulárnej fistuly
5d002.2↔ Odstránenie preaurikulárnej cysty
5d002.3↔ Excízia fistuly ušnice
5d002.4↔ Excízia lézie ušnice
5d003.1↔ Parciálna resekcia ušnice postihnutej nádorom
5d004.20↔ Rekonštr.chýb./malform.ušnice autológ.materiálom
5d004.21↔ Rekonštr.chýbajúcej/malform.ušnice alogén.mat.
5d004.23↔ Rek.chýb./malform.lalôčika ušnice autológ.mat.
5d004.2x↔ Rek.chýb./malformovanej ušnice, ostatné
5d005.1↔ Náhrada chýb./malform.ušnice autológ.materiálom
5d005.x↔ Náhrada chýb./malform.ušnice, iná

5d007.1↔	Aurikuloplastika jednostranná
5d007.2	Aurikuloplastika obojstranná
5d008.1↔	Krytie defektu ušnice rekonštr.miestnym lalokom
5d008.2↔	Krytie defektu ušnice rekonštr.ostrovček.lalokom
5d200.1↔	Incízia abscesu vonkajšieho zvukovodu
5d200.2↔	Odstr.1 al.viac.polypov zo zvukov/z bubienk.a trepanač.dut.
5d200.3↔	Resekcia hyperostózy alebo osteómu vonkaj.zvukovodu
5d200.40↔	Res.ohranič.nádoru vonkaj.zvukovodu (bez ďal.opatrení)
5d200.41↔	Res.ohranič.nádoru vonkaj.zvukovodu s res.kost.zvukovodu
5f100	Excízia lézie vonkajšieho nosa
5f108	Disekcia synechií nosovej dutiny
5f113	Korekcia skeletu rázštepového nosa
5f114	Korekcia mäkkých častí rázštepového nosa
5f115↔	Korekcia nozdier rázštepového nosa
5f117	Otvorenie choanálnej atrézie
5f119.1	Korekcia nosového krídla excíziou kože
5f119.x	Korekcia nosového krídla iným spôsobom
5f11b.0↔	Korek.poklesnut.a deformov.nos.krídla pom.kost.štepu
5f11b.1↔	Korek.poklesnut.a deformov.nos.krídla pom.allomateriálu
5f11b.2	Korekcia poklesnutého a deformovaného nosového krídla pomoco
5f11c.0	Sek.korek.krídla nosa/spod.nosa po rázšt:s pou.kost.štepu
5f11c.1	Sekund.korek.krídla nosa/spod.nosa po rázšt:s pou.allomat.
5f195	Incízia abscesu nosa
5f291	Incízia a evakuácia hematómu/abscesu nos.septa
5g200	Excízia mäkkých tkanív
5g201.1	Intraorálna incízia dentogénneho abscesu
5g201.2	Extraorál.incízia submandibulár.a submentál.abscesu
5g521.1	Parciálna resekcia hornej pery
5g521.2	Parciálna resekcia dolnej pery
5g522	Excízia lézie pery
5g523	Subtotálna resekcia pery
5g524	Totálna resekcia pery
5g904	Excízia spodiny dutiny ústnej
5g905	Plicektómia
5g906↔	Excízia lézie líca
5g907	Probatórna excízia z dutiny ústnej a faryngu
5g908	Exenterácia spodiny dutiny ústnej jednostranne
5g909	Totálna exenterácia spodiny dutiny ústnej
5g90a	Incízia a drenáž spodiny dutiny ústnej
5g90b	Parciálna resekcia spodiny dutiny ústnej
5v130.0	Lok.OP odstr.chor.tk.na kož.a podk.bez prim.uz.rany:pery
5v131.0	Lok.OP odstr.chor.tk.na kož.a podk.s prim.uz.rany:pery
5v141.0	R.a roz.odst.ch.tk.na ko.a podk:b.prim.uz.ra:hist.kontr:pera
5v141.4	R.a roz.odstr.ch.tk.na ko.a podk:b.pr.uz.ra:hist.kontr:i.č.hl.
5v141.5	Rad.a rozs.odst.ch.tk.na ko.a podk:b.pr.uz.ra:hist.kontr:krk
5v141.a	R.a roz.ods.ch.tk.ko.a podk:b.pr.uz.ra:hi.kon:hrud.st,chrbát
5v143.0	Rad.a rozs.odst.ch.tk.na k.a podk:prim.uz.rany:hist.kont:pera
5v143.4	R.a roz.ods.chor.tk.koži a podk:prim.uz.ra:hist.kont:i.č.hlavy
5v143.5	Rad.a rozs.ods.ch.tk.na k.a podk:prim.uzav.ra:hist.kontr:krk
5v143.a	R.a roz.ods.ch.tk.na k.a podk:prim.uz.r:hist.kontr:hr.st.,chrb
5v144.0	Rad.a rozs.odstr.ch.t.na k.a podk.s transplant/transpoz:pery
5v144.4	Radik.a rozs.odstr.ch.t.na k.a podk.s tx/transpoz:o.č.hlavy
5v144.5	Rad.a rozs.odstr.chor.tk.na koži a podk.s tx/transpoz:krk
5v144.a	Rad.a rozs.odstr.ch.t.na k.a podk.s tx/transpoz:hrud.st.,chrb
5v145.0	R.a rozs.ods.ch.tk.k.a podk.transpl/transpoz,mikrogr.chi:pera
5v145.4	Rad.a rozs.ods.ch.tk.k.a podk.tx/transpoz,mikrogr.ch:i.č.hlavy
5v145.5	Rad.a rozs.ods.ch.tk.koži a podk.tx/transpoz,mikrogr.chir:krk
5v145.a	Rad.a rozs.ods.ch.tk.k.a podk.tx/transpoz,mik.chir:hrud.st,chr
5v210.0	Voľná tx.kože od darcu:čiast.dermoepidermálny štep:pery
5v210.4	Voľ.tx.kože od darcu:čiast.dermoepider.štep:ost.č.hlavy
5v210.5	Voľ.transplant.kože od darcu:čiastoč.dermoepiderm.štep:krk
5v210.a	Voľ.tx.kože od darcu:čiast.dermoepid.štep:hrud.st,chrbát
5v220.0	Voľ.tx.kože u príjemcu:čias.dermoepid.štep,malá pl:pery
5v220.4	Voľ.tx.kože u príjem:čiast.dermoepid.štep,malá pl:ost.č.hlavy
5v220.5	Voľ.tx.kože,príjemca:čiast.dermoepid.štep,malá pl:krk
5v220.a	Voľ.tx.k,príjemca:čias.dermoepid.štep,malá.pl:hrud.st.,chrb
5v221.0	Voľ.tx.kože,príjem:čiast.dermoepi.štep-granul.k,malá pl:pery
5v221.4	V.tx.kože,príjem:čiast.dermoepi.štep-gran.k,malá pl:ost.č.hl
5v221.5	V.tx.kože,príjem:čiast.dermoepi.štep-granul.koži,malá pl:krk
5v221.a	V.tx.kože,príjem:čias.dermoep.štep-gran.k,malá pl:hr.st,chrb
5v222.0	Voľ.tx.kože,príjemca:kompl.dermoepi.štep,malá pl:pery
5v222.4	V.tx.kože,príjemca:kompl.dermoepid.štep,malá pl:ost.č.hlavy
5v222.5	Voľ.tx.kože,príjemca:kompl.dermoepid.štep,malá pl:krk
5v222.a	V.tx.kože,príjem:kompl.dermoep.št,malá pl:hrud.sten,chrb
5v224.4	Voľ.tx.kože,príjemca:čias.dermoepid.štep,veľká pl:ost.č.hlavy
5v230.0	Lok.lalok.plast.kože a podk:dilatačná plast,malá plocha:pery
5v230.4	Lokál.lal.plast.kožea podk:dilatač.plast,malá pl:ost.č.hlavy
5v230.5	Lokál.lalok.plast.kože a podk:dilatačná plast,malá pl:krk
5v230.a	Lok.lalok.plast.kože a podk:dilatač.plast,malá pl:hrud.st,chrb
5v231.0	Lokál.lalok.plast.kože a podk:plast.rotovaným lal,malá pl:pery
5v231.4	Lok.lal.plast.kože a podk:plast.rotovan.lal,malá pl:ost.č.hlavy
5v231.5	Lokál.lal.plast.kože a podk:plast.rotovan.lalokom,malá pl:krk
5v231.a	Lok.lal.plast.kože a podk:plats.rotov.lal,malá pl:hrud.st,chrb
5v232.0	Lok.lalok.plast.kože a podk:transpozič.plast,malá pl:pery
5v232.4	Lok.lal.plast.kože a podk:transpozič.plast,malá pl:ost.č.hlavy
5v232.5	Lokál.lalok.plast.kože a podk:transpozič plast,malá pl:krk
5v232.a	Lok.lal.plast.kože a podk:transpozič.plast,ma.pl:hrud.st,chrb
5v233.0	Lok.lal.plast.kože.a podk:plast.ostrovčekov.lal,malá pl:pery
5v233.4	Lok.lal.plast.kože a podk:plast.ostrovček.lal,ma.pl:ost.č.hlavy
5v233.5	Lok.lal.plast.kože a podk:plast.ostrovčekov.lal,malá pl:krk
5v233.a	Lok.lal.plast.k.a podk:plast.ostrovček.lalok,malá pl:hr.st,chrb
5v234.0	Lokál.lalok.plast.kože a podkož:Z-plast,malá plocha:pery
5v234.4	Lok.lal.plast.kože a podk:Z-plast,malá pl:ostat.časti hlavy
5v234.5	Lok.lalok.plast.kože a podkož:Z-plast,malá plocha:krk
5v234.a	Lok.lalok.plast.kože a podk:Z-plast,malá pl:hrud.stena,chrbát
5v235.0	Lokál.lal.plast.kože a podkož:dilatačná plast,veľká pl:pery
5v235.4	Lokál.lalok.plast.kože a podk:dilatač.plast,veľká pl:ost.č.hlavy
5v235.5	Lokál.lal.plast.kože a podkož:dilatačná plast,veľká pl:krk
5v235.a	Lok.lalok.plast.kože a podkož:dilatač.plast,veľ.pl:hrud.st,chrb
5v236.4	Lok.lal.plast.kože a podkož:plast.rotovan.lal,veľ.pl:ost.č.hlavy
5v237.4	Lok.lal.plast.kože a podk:transpoz.plast,veľ.pl:ost.č.hlavy
5v238.4	Lok.lal.plast.kože a podk:plast.ostrovček.lal,veľ.pl:ost.č.hlavy
5v23a.0	Lok.lal.plast.kože a podkož:W-plast,malá pl:pery
5v23a.4	Lok.lal.plast.kože a podkož:W-plast,malá pl:ost.časti hlavy
5v23a.5	Lok.lal.plast.kože a podkož:W-plast,malá plocha:krk
5v23a.a	Lok.lal.plast.kože a podkož:W-plast,malá pl:hrud.st.,chrbát
5v241.4	Lal.plast.k.a podkožia,darca:stopkatý miest.lal:ost.č.hlavy
5v427.0	Zbrúsenie veľkej pl.povrch.kož.vrstvy:pery
5v427.4	Zbrúsenie veľkej pl.povrch.kož.vrstvy:ost.č.hlavy
5v427.5	Zbrúsenie veľkej plochy povrch.kož.vrstvy:krk
5v427.a	Zbrúsenie veľkej plochy povrch.kož.vrstvy:hrud.stena,chrbát
5v428.0	Exkochleácia veľkej plochy povr.kož.vrst:pery
5v428.4	Exkochleácia veľkej plochy povr.kož.vrst:ost.č.hlavy
5v428.5	Exkochleácia veľkej plochy povr.kož.vrst:krk
5v428.a	Exkochleácia veľkej plochy povr.kož.vrst:hrud.st.,chrbát
5v42a.0	Th laserom veľkej plochy povrch.kož.vrstvy:pery
5v42a.4	Th laserom veľkej plochy povrch.kož.vrstvy:ost.č.hlavy
5v42a.5	Th laserom veľkej plochy povrch.kož.vrstvy:krk
5v42a.a	Th laserom veľkej plochy povrch.kož.vrstvy:hrud.st,chrbát
5v42b.0	Holenie[shaving]veľkej plochy povrch.kož.vrstvy:pery
5v42b.4	Holenie[shaving]veľkej plochy povrch.kož.vrstvy:ost.č.hlavy
5v42b.5	Holenie[shaving]veľ.plochy povrch.kož.vrstvy:krk
5v42b.a	Holenie[shaving]veľkej plochy povrch.kož.vrstvy:hrud.st,chrb.
5v444.0	Elektrokaustika chor.tk.kože a podkož,veľkopl:pery
5v444.4	Elektrokaustika chor.tk.kože a podkož,veľkopl:ost.č.hlavy
5v444.5	Elektrokaustika chor.tk.kože a podkož,veľkopl:krk
5v444.a	Elektrokaust.ch.tk.k.a podkož,veľkopl:hrud.st,chrbát
5v445.0	Laser.Th chor.tk.kože a podkož,veľkoploš:pery
5v445.4	Laser.Th chor.tk.kože a podkož,veľkoploš:ostat.č.hlavy
5v445.5	Laser.Th chor.tk.kože a podkožia,veľkoploš:krk
5v445.a	Laser.Th chor.tk.kože a podkož,veľkoploš:hrud.st.,chrb.
5v446.0	Kryochir.chor.tk.kože a podkož,veľkoploš:pery
5v446.4	Kryochir.ch.tk.kože a podkož,veľkoploš:ost.č.hlavy
5v446.5	Kryochir.chor.tk.kože a podkož,veľkoploš:krk
5v446.a	Kryochir.ch.tk.kože a podkož,veľkoploš:hrud.st.,chrbát
5v447.0	Infračerv.koagul.chor.tk.kože a podkož,veľkopl:pery
5v447.4	Infračerv.koagul.chor.tk.kože a podkož,veľkopl:ost.č.hlavy
5v447.5	Infračerv.koagul.chor.tk.kože a podkož,veľkopl:krk
5v447.a	Infrač.koagul.ch.tk.kože a podkož,veľkopl:hr.st,chrbát

5v452.0	Dočas.pokrytie mäkk.tk.aloplast.mat,malopl:pery
5v452.4	Dočas.pokrytie mäkk.tk.aloplast.mat,malopl:ostat.č.hlavy
5v452.5	Dočas.pokrytie mäkk.tk.aloplast.mat,malopl:krk
5v452.a	Dočas.pokryt.mäkk.tk.aloplast.mat,malopl:hrud.st,chrbát
5v457.4	Dočas.pokryt.mäkk.tk.aloplast.mat,veľkopl:ost.č.hlavy
5v620.4	Tx.autológ.tuk.b.(<100ml-makrograft),hoj.nervu:hlava
5v620.5	Transpl.autológ.tuk.b.,m.o.(<100ml-makrograft),hoj.nerv:krk
5v620.a	Tx.autológ.tuk.b.(<100ml-makrogr),hoj.nervu:hr.st.,chrbát
5v622.4	Tx.autológ.tuk.b.,m.o(<100ml-mikrograft),hoj.nervu:hlava
5v622.5	Transpl.autológ.tuk.b.,m.o.(<100ml-mikrograft),hoj.nervu:krk
5v622.a↔	Tx.autológ.tuk.b.,m.o(<100ml-mikrogr.),hoj.nervu:hr.st,chrbát
5v624.0	Tx.autológ.tuk.b.,m.o(<100ml-mikrograft),chr.defekt.kože:pery
5v624.1	Tx.autológ.tuk.b.,m.o(<100ml-mikrograft),chron.defekt.k:nos
5v624.4	Tx.autol.tuk.b.(<100ml-mikrogr.),chr.def.kože:ost.č.hlavy
5v624.5	Tx.autológ.tuk.b.,m.o(<100ml-mikrograft),chron.def.kože:krk
5v624.a	Tx.autol.tuk.b.(<100ml-mikrogr.),chr.def.kože:hr.st.,chrbát
5v624.h	Tx.autológ.tuk.b.(<100ml-mikrogr.),chron.def.kože:kapilícium
5v624.r	Tx.autol.tuk.b.(<100ml-mikrogr.),chron.def.kože:periokul.o.
5v624.y	Transpl.autol.tuk.b.(<100ml-mikrogr.),chr.defekt.k:zygomat.o.
5v625.0	Tx.autológ.tuk.b.,m.obj(<100ml-mikrograft),chron.fistuly:pery
5v625.1	Tx.autológ.tuk.b.,m.obj(<100ml-mikrograft),chron.fistuly:nos
5v625.4	Tx.autol.tuk.b.,m.o(<100ml-mikrogr.),chr.fistuly:ost.č.hlavy
5v625.5	Tx.autológ.tuk.b.,m.o(<100ml-mikrograft),chron.fistuly:krk
5v625.a	Tx.autol.tuk.b.m.o(<100ml-mikrogr.),chr.fistuly:hr.st.,chrbát
5v625.h	Tx.autol.tuk.b.,m.o(<100ml-mikrogr.),chron.fistuly:kapilícium
5v625.r	Tx.autol.tuk.b.,m.obj(<100ml-mikrogr.),chr.fistuly:periokul.o.
5v625.y	Tx.autol.tuk.b.,m.obj(<100ml-mikrogr.),chr.fistuly:zygomat.o.
5v626.1	Transpl.autológ.tuk.b.,m.o.(<100ml-mikrograft),jazvo.tk:nos
5v626.4	Tx.autológ.tuk.b.,m.obj(<100ml-mikrogr.),jazv.tk:ost.č.hlavy
5v626.5	Transpl.autológ.tuk.b.,m.o.(<100ml-mikrograft),jazv.tkan:krk
5v626.a	Tx.autológ.tuk.b.,m.obj(<100ml-mikrogr.),jazv.tkan:hr.st,chrb
5v626.h	Tx.autológ.tuk.b.,m.o(<100ml-mikrograft),jazv.tkan:kapilícium
5v626.r	Tx.autológ.tuk.b.,m.obj(<100ml-mikrogr.),jazv.tkan:periokul.o.
5v626.y	Tx.autológ.tuk.b.,m.obj(<100ml-mikrogr.),jazv.tkan:zygomat.o.
5v627.0	Tx.autol.tuk.b.(<100ml-mikrogrft),VVCH s def.obj.mäkk.tk:pera
5v627.1	Tx.autológ.tuk.b.(<100ml-mikrogr),VVCH s def.obj.mäkk.tk:nos
5v627.4	Tx.autol.tuk.b.(<100ml-mikrogr.),VVCH s def.obj.mäkk.tk:o.č.hl.
5v627.5	Tx.autológ.tuk.b.(<100ml-mikrogr.),VVCH s def.obj.mäkk.tk:krk
5v627.a	Tx.autol.tuk.b.(<100ml-mikrog.),VVCH s def.obj.m.tk:hr.st,chrb
5v627.h	Tx.autol.tuk.b.(<100ml-mikrog.),VVCH s def.obj.mäkk.tk:kapilíc.
5v627.r	Tx.autol.tuk.b.(<100ml-mikrog.),VVCH,def.obj.m.tk:perioku.o.
5v627.y	Tx.autol.tuk.b.(<100ml-mikrog.),VVCH s def.obj.m.tk:zygom.o
5v62x.0	Iná transpl.autológ.tuk.b.,malý obj(<100ml-mikrograft):pera
5v62x.1	Iná transpl.autológ.tuk.b.,m.objem (<100ml-mikrograft):nos
5v62x.4	Iná tx.autológ.tuk.b.,malý obj(<100ml-mikrograft):ost.č.hlavy
5v62x.5	Iná tx.autológ.tuk.b.,malý obj.(<100ml-mikrograft):krk
5v62x.a	Iná tx.autológ.tuk.b.,malý obj(<100ml-mikrograft):hr.st,chrbát
5v62x.h	Iná tx.autológ.tuk.b.,malý obj(<100ml-mikrograft):kapilícium
5v62x.r	Iná tx.autológ.tuk.b.,malý obj(<100ml-mikrograft):obl.menta
5v62x.y	Iná tx.autológ.tuk.b.,malý obj(<100ml-mikrograft):zygomat.o.
5v630.1	Tx.autológ.tuk.b.,veľ.o(>100ml-makrograft),chr.def.kože:nos
5v630.4	Tx.autol.tuk.b.,veľ.obj(>100ml-makrogr),chr.def.kože:ost.č.hl
5v630.h	Tx.autol.tuk.b.,veľ.o(>100ml-makrogr),chron.def.kože:kapilíc.
5v630.y	Tx.autol.tuk.b.,v.o(>100ml-makrogr),chron.def.kože:zygomat.o.
5v631.1	Tx.autológ.tuk.b.,v.obj(>100ml-makrograft),chron.fistuly:nos
5v631.4	Tx.autológ.tuk.b.(>100ml-makrograft),chron.fistuly:ost.č.hl.
5v631.h	Tx.autológ.tuk.b.,veľ.obj(>100ml-makrogr),chr.fistuly:kapilíc.
5v631.y	Tx.autol.tuk.b.,veľ.o(>100ml-makrogr),chron.fistuly:zygomat.o
5v632.1	Transpl.autológ.tuk.b.,v.o.(>100ml-makrograft),jazv.tk:nos
5v632.4	Tx.autológ.tuk.b.,veľ.obj(>100ml-makrogr),jazv.tk:ost.č.hlavy
5v632.h	Tx.autol.tuk.b.,veľ.obj(>100ml-makrograft),jazv.tk:kapilícium
5v632.y	Tx.autológ.tuk.b.,veľ.o(>100ml-makrograft),jazv.tk:zygomat.o.
5v633.1	Tx.autológ.t.b.(>100ml-makrogr),VVCH,defekt.obj.mäkk.tk:nos
5v633.4	Tx.autol.t.b.(>100ml-makrogr),VVCH,def.obj.mäkk.tk:ost.č.hl.
5v633.h	Tx.autol.tuk.b.(>100ml-makrogr),VVCH,def.obj.mäkk.tk:kapilíc
5v633.y	Tx.autol.t.b.(>100ml-makrogr),VVCH,def.obj.mäk.tk:zygomat.o
5v63x.1	Iná transplantácia autológ.tuk.b.,v.o.(>100ml-makrograft):nos
5v63x.4	Iná tr.autológ.tuk.b.(>100ml-makrograft):ost.časti hlavy
5v63x.h	Iná tx.autológ.tuk.b.,veľ.obj(>100ml-makrograft):kapilícium
5v63x.y	Iná tx.autológ.tuk.b.,veľ.obj(>100ml-makrograft):zygomat.obl.

ADRG J09 Výkony pri sinus pilonidalis a perianalis

Výk. v tabuľke J03-4 alebo výk. v tabuľke J09-1

DRG J09A Výkony pri sinus pilonidalis a perianalis, vek < 16 rokov

Vek < 16 r.

DRG J09B Výkony pri sinus pilonidalis a perianalis, vek > 15 rokov

Výkon J03-4

Pozri stranu 34.

Výkon J09-1

5v194‡ Incízia sinus pilonidalis

ADRG J10 Plastické operácie kože, podkožia a prsníka

Výk. v tabuľke J10-2

DRG J10A Plastické operácie kože, podkožia a prsníka pri zhubnom nádore

HDg v tabuľke J10-1

DRG J10B Plastické operácie kože, podkožia a prsníka okrem pri zhubnom nádore

Hlavná diagnóza J10-1

C43.0	Malígny melanóm pery
C43.2	Malígny melanóm ucha a vonkajšieho zvukovodu
C43.3	Malígny melanóm inej a bliž.neurč.časti tváre
C43.4	Malígny melanóm vlasatej časti hlavy a krku
C43.5	Malígny melanóm trupu
C43.6	Malígny melanóm hornej končatiny vrátane pleca
C43.7	Malígny melanóm dolnej končatiny vrátane bedra
C43.8	Malígny melanóm presahujúci viaceré oblasti
C43.9	Malígny melanóm kože,bližšie neurčený
C44.0	Iný zhubný nádor kože pery
C44.2	Iný zhubný nádor kože ucha a vonkajšieho zvukovodu
C44.3	Iný zhubný nádor kože iných.a bliž.neurč.častí tváre
C44.4	Iný zhubný nádor kože vlasatej časti hlavy a krku
C44.5	Iný zhubný nádor kože trupu
C44.6	Zhubný nádor kože hornej končatiny vrátane pleca
C44.7	Zhubný nádor kože dolnej končatiny vrátane bedra
C44.8	Zhubný nádor kože presahujúci viaceré oblasti
C44.9	Zhubný nádor kože,bližšie neurčený
C46.0	Kaposiho sarkóm kože
C46.1	Kaposiho sarkóm mäkkého tkaniva
C46.7	Kaposiho sarkóm na iných miestach
C46.8	Kaposiho sarkóm viacerých orgánov
C46.9	Kaposiho sarkóm,bližšie neurčený
C50.0	Zhubný nádor prsníkovej bradavky a dvorčeka
C50.1	Zhubný nádor strednej časti prsníka
C50.2	Zhubný nádor horného vnútorného kvadrantu prsníka
C50.3	Zhubný nádor dolného vnútorného kvadrantu prsníka
C50.4	Zhubný nádor horného vonkajšieho kvadrantu prsníka
C50.5	Zhubný nádor dolného vonkajšieho kvadrantu prsníka
C50.6	Zhubný nádor axilárnej časti prsníka
C50.8	Zhubný nádor prsníka presahujúci viaceré oblasti
C50.9	Zhubný nádor prsníka,bližšie neurčený
C79.2	Sekundárny zhubný nádor kože
C79.81	Sekundárny zhubný nádor prsníka

Výkon J10-2

5a407.4	Sympatektómia,laparoskopicky
5a407.5	Sympatektómia,videoskopicky
5a408.1	Torakálna sympatektómia,torakotomicky
5a408.2	Torakálna sympatektómia,torakoskopicky
5a408.3	Torakál.sympatektómia,perkután.pod kontrolou C-ramena
5a409.0	Lumbálna sympatektómia,otvorene chirurgicky
5a409.3	Lumbál.sympatektómia,perkután.pod kontrolou C-ramena
5c220.0↔	Tarsorhafia bez excízie okraja viečka
5c220.1↔	Tarsorhafia s excíziou okraja viečka
5c221↔	Mediálna kantopexia
5c222↔	Laterálna kantopexia
5c223↔	Kantotómia
5c224.0↔	Korekčná operácia v oblasti epikantu,Y-V plastika
5c224.1↔	Korekčná operácia v oblasti epikantu,dvojitá Z-plastika
5c224.x↔	Korekčná operácia v oblasti epikantu,ostatné
5c225↔	Otvorenie tarsorhafie
5c22x↔	Operácie na kantuse a epikantuse,ostatné
5c234↔	Korekč.OP entropia a extropia transplant.al.implantáciou
5c235↔	Kor.OP entropia a extropia plastikou s posun/záhyb
5c250.0↔	Uzáv.povrch.defektov oč.viečka sutúrou bez zasiah.okr.viečka
5c250.1↔	Uzáv.povrch.defektov oč.viečka sutúrou so zasiah.okraja vieč
5c251.0↔	Uzáver hlb.defekt.oč.viečka sutúrou b.zasiah.okraja viečka
5c251.1↔	Uzáver hlb.defekt.oč.viečka sutúrou so zasiah.okraja viečka
5c252↔	Sutúra avulzie očného viečka
5c25x↔	Sutúra očného viečka, ostatné
5c260.0↔	Iná rekonštr.oč.viečok, plastikou kož.lalokom posunom kože
5c260.1↔	Iná rekonštr.oč.viečok, plast.kož.lalok. pootoč.kože
5c260.2↔	Iná rekonštr.oč.viečok, plast.kož.lalok. pretoč.kože
5c260.x↔	Iná rekonštr.oč.viečok, plast.kož.lalokom, ostat.
5c261.0↔	Iná rekonštr.oč.viečok, plast.s presun.okr.viečka s kantotóm.
5c261.1↔	Iná rekon.oč.viečok,plast.s presun.okr.viečka s oblúk.posun.
5c261.x↔	Iná rekonštr.oč.viečok, plast.s presunom okr.viečka, ostat.
5c262.0↔	Iná rekonštrukcia očných viečok:transplantáciou kože
5c262.1↔	Iná rekonštrukcia očných viečok:transplantáciou sliznice
5c262.2↔	Iná rekonštrukcia očných viečok:transplantáciou uzlíka
5c262.3↔	Iná rekonštr.očných viečok:transplant. sliznice a uzlíka
5c262.4↔	Iná rekonštr.očných viečok:transplant.aloplastickým mat.
5c262.x↔	Iná rekonštrukcia očných viečok:transplantáciou, ostatné
5c263.0↔	Iná rekonštr.oč.viečok: tarsokonjuktivál.transplant.stopk.lal.
5c263.1↔	Iná rekonštr.oč.viečok: tarsokonjuktivál.transplant. voľne
5c263.2↔	Iná rekonštr.oč.vieč: tarsokonjuktivál.transpl.tarsomarginál.
5c263.x↔	Iná rekonštr.oč.viečok:tarsokonjuktiv.transplantátom,ost.
5c264.0↔	Iná rekonštr.oč.viečok:plast.posunom a rot.vieč:rot.líc.pl.
5c264.1↔	Iná rekonštr.oč.viečok:pl.pos.a rot.vieč:pl.s pres.a uzáv.
5c264.2↔	Iná rekonštr.oč.vieč:pl.pos.a rot.v:náh.hor.vie.pl.dol.vie.
5c264.x↔	Iná rekonštr.oč.viečka:plast.posunom a rotáciou viečka ost.
5c265.0↔	Rekonštrukcia uhla očného viečka, mediálne
5c265.1↔	Rekonštrukcia uhla viečka, laterálne
5c270↔	Elevácia obočia
5c271↔	Blefaroplastika horného viečka
5c272↔	Blefaroplastika dolného viečka
5c273↔	Odstránenie tukového prolapsu orbity
5c280.0↔	Vertikál.predĺženie horného viečka Z-plastikou
5c280.1↔	Vertikálne predĺženie horného viečka transplantátom
5c280.2↔	Vertikál.predĺž.hor.viečka recesiou retraktora hor.viečka
5c280.3↔	Vertik.predĺž.hor.viečka ektómiou Muller.svalov [m.tars.s]
5c280.x↔	Vertikálne predĺženie horného viečka,ostatné
5c281↔	Vertikálne predĺženie dolného viečka
5c28x↔	Vertikálne predĺženie viečka,ostatné
5d002.3↔	Excízia fistuly ušnice
5d004.20↔	Rekonštr.chýb./malform.ušnice autológ.materiálom
5d004.21↔	Rekonštr.chýbajúcej/malform.ušnice alogén.mat.
5d004.23↔	Rek.chýb./malform.lalôčika ušnice autológ.mat.
5d004.2x↔	Rek.chýb./malformovanej ušnice, ostatné
5d005.1↔	Náhrada chýb./malform.ušnice autológ.materiálom
5d005.x↔	Náhrada chýb./malform.ušnice, iná
5d007.1↔	Aurikuloplastika jednostranná
5d007.2	Aurikuloplastika obojstranná
5d008.1↔	Krytie defektu ušnice rekonštr.miestnym lalokom
5d008.2↔	Krytie defektu ušnice rekonštr.ostrovček.lalokom
5d201.1↔	Operácia stenózy vonkajšieho zvukovodu
5d201.2↔	Meatoplastika, kanaloplastika
5d201.3↔	OP vrodenej atrézie vonkajšieho zvukovodu
5d201.4↔	OP vrodenej duplikatúry vonkajšieho zvukovodu
5d300.6↔	Plastika Eustach.t.transorál./transnasál.prístup.
5f100	Excízia lézie vonkajšieho nosa
5f101	Excízia lézie nosovej dutiny
5f102	Resekcia rinofýmy
5f103	Exstirpácia solitárneho polypu z nosa
5f104	Exstirpácia nosových polypov endoskopicky
5f105	Exstirpácia papilómu nosa
5f106	Endoskop.endonazál.resekcia nádoru nosa
5f107	Extrakcia penetrujúceho cudz.telesa z nosa
5f108	Disekcia synechií nosovej dutiny
5f109	Resek.nádoru vonk.nosa primár.zošitím
5f110	Rekonštr.defektu vonk.nosa otočným lalokom
5f111	Vytvorenie nosa lokálnymi lalokmi
5f112.0	Rekonštrukcia nosa:vzdialenými lalokmi
5f112.1	Rekonštrukcia nosa mikrovaskulárnymi lalokmi
5f113	Korekcia skeletu rázštepového nosa
5f114	Korekcia mäkkých častí rázštepového nosa
5f115↔	Korekcia nozdier rázštepového nosa
5f116	Operácia vrod.stenózy apertúra piriformis
5f117	Otvorenie choanálnej atrézie
5f118↔	Korekcia stenózy nosového vchodu
5f119.1	Korekcia nosového krídla excíziou kože

5f119.x	Korekcia nosového krídla iným spôsobom
5f11b.0↔	Korek.poklesnut.a deformov.nos.krídla pom.kost.štepu
5f11b.1↔	Korek.poklesnut.a deformov.nos.krídla pom.allomateriálu
5f11b.2	Korekcia poklesnutého a deformovaného nosového krídla pomoco
5f11c.0	Sek.korek.krídla nosa/spod.nosa po rázšt:s pou.kost.štepu
5f11c.1	Sekund.korek.krídla nosa/spod.nosa po rázšt:s pou.allomat.
5f195	Incízia abscesu nosa
5f200	Septorinoplastika
5f201	Septorinoplastika otvoreným prístupom
5f202	Revízia po septorhinoplastike
5f204	Extrakorporálna rekonštrukcia nosového septa
5f205	Septoplastika podľa Cottleho
5f206	Revízia po septoplastike
5f207.1	Uzáver perforácie nosového septa implantátom
5f207.2	Uzáver perforácie nosového septa lokálnymi lalokmi
5f207.x	Uzáver perforácie nosového septa,iný
5f20a	Saundersova dermoplastika nosového septa
5f290	Excízia z nosového septa
5f291	Incízia a evakuácia hematómu/abscesu nos.septa
5j514.0	Otvorená chirurgická mediastinálna lymfadenektómia
5j514.1	Endoskopická mediastinálna lymfadenektómia
5j514.2	Transcervik.extenzív.mediastinálna lymfadenektómia
5m120.0	Disekcia retroperitoneálnych LU:lpt.
5m120.3	Disekcia retroperitoneálnych LU:lsk.
5m121	Bloková disekcia inguinálnych LU:lpt.
5m122	Bloková disekcia cervikálnych LU:jednostranne
5m123	Totálna disekcia cervikálnych LU:jednostranne
5m124	Rozšírená disekcia cervikálnych LU:jednostranne
5o907.1	Radikál.paraaortál.lymfadenektómia v kombi.s inými OP:lpt.
5o907.2	Radikál.paraaortál.lymfadenekt.kombi.s inými OP:lumbt.
5o907.4	Radikál.paraaortál.lymfadenekt.kombi.s inými OP:lsk.
5o907.x	Radikál.paraaortál.lymfadenekt.kombi.s inými OP:ost.
5o908.1	Radik.panvová lymfadenektómia v kombi.s i.OP:lpt.
5o908.2	Radik.panvová lymfadenektómia v kombi.s i.OP:lumbt.
5o908.4	Radik.panvová lymfadenektómia v kombi.s i.OP:lsk.
5o908.x	Radik.panvová lymfadenektómia v kombi.s i.OP:iné
5t70d.0↔	Transplantácia ohýbača zápästia
5t70d.1↔	Transplantácia ohýbača prsta
5t70d.2↔	Transplantácia ohýbača palca
5t70d.3↔	Transplantácia vystierača zápästia
5t70d.4↔	Transplantácia vystierača prsta
5t70d.5↔	Transplantácia vystierača palca
5t70f.0↔	Výmena implantátu ohýbača zápästia
5t70f.1↔	Výmena implantátu ohýbača prsta
5t70f.2↔	Výmena implantátu ohýbača palca
5t70f.3↔	Výmena implantátu vystierača zápästia
5t70f.4↔	Výmena implantátu vystierača prsta
5t70f.5↔	Výmena implantátu vystierača palca
5t716.0↔	Plast.rekonštr.radiokarpál.väzu s autológnym materiálom
5t716.1↔	Plast.rekonštr.retinaculum flexorum s autológ.materiálom
5t716.2↔	Plast.rekonštr.ostatných väzov zápästia s autológ.mat.
5t716.3↔	Plast.rekonštr.väzov stredoručia s autológnym materiálom
5t717.0↔	Plast.rekonštr.radiokarpál.väz:autológ.mat.a interlig.fix
5t717.1↔	Plast.rek.retinacul.flex:autol.mat.a interlig.fix
5t717.2↔	Plast.rek.ost.väzy zápästia:autol.mat.a interlig.fix
5t717.3↔	Plast.rek.väzy stredoručia:autol.mat.a interlig.fix
5t718.0↔	Plast.rek.radiokarp.väzu:autológ.mat.a transoseál.fix
5t718.1↔	Plast.rek.retinacul.flexorum:autol.mat.a transos.fix
5t718.2↔	Plast.rek.ost.väz.zápästia:autol.mat.a transoseál.fix
5t718.3↔	Plast.rek.väzy stredoručia:autol.mat.a transos.fixácioz
5t71a.0↔	Refixácia radiokarpál.väz ku kosti
5t71a.1↔	Refixácia retinaculum flexorum ku kosti
5t71a.2↔	Refix.ostat.väzov zápästia ku kosti
5t71a.3↔	Refixácia väz.stredoručia ku kosti
5t736↔	Sutúra svalu ruky
5t737↔	Reinzercia svalu ruky
5t738↔	Transpozícia svalu ruky
5t739↔	Transplantácia svalu ruky
5t73a↔	Predĺženie svalu ruky
5t73b↔	Skrátenie svalu ruky
5t780.0↔	Distrakcia mäkkých častí presahujúce kĺb na ruke
5t780.1↔	Distrakcia mäkkých častí presahujúce kĺb na nohe
5t783.0↔	Redukcia mäkkých častí pri vrodených anomáliách ruky
5t783.1↔	Redukcia mäkkých častí pri vrodených anomáliách nohy
5t784.01↔	Prehĺb.komisúry s miest.lalok.plastikou pri vrod.anomál.ruky
5t784.0x↔	Prehĺbenie komisúry pri vrodených anomáliách ruky,ostatné
5t784.11↔	Prehĺb.komisúry s miest.lalok.plastikou pri vrod.anomál.nohy
5t784.1x↔	Prehĺbenie komisúry pri vrodených anomáliách nohy,ostatné
5t785.03↔	Uvoľ.kož.kontrakt.pri vrod.anom.ruky,m.lal.pl.a voľ.kož.tr.
5t785.0x↔	Uvoľ.kož.kont.pri vrod.anom.ruky,Z-pl.,W-pl.,i.miest.lal.plast.
5t785.13↔	Uvoľ.kož.kontr.pri vrod.anom.nohy,miest.lal.pl.a voľ.kož.trans
5t785.1x↔	Uvoľ.kož.k.pri vrod.anom.nohy,Zplast.Wplast,i.miest.lal.pl.
5t786.01↔	Rozpojenie mäkkých častí pri vrod.anom.ruky,miest.lal.pl.
5t786.03↔	Rozp.mäk.čas.pri vrod.anom.ruky,m.lal.pl.a voľ.kož.tran.
5t786.0x↔	Rozpojenie mäkkých častí ruky pri vrod.anomáliách,ost.
5t786.11↔	Rozpojenie mäkkých častí nohy pri vrod.anom,miest.lal.pl.
5t786.13↔	Rozpoj.mäkkých č.nohy pri vrod.an,miest.lal.pl.a voľ.kož.tr.
5t786.1x↔	Rozpojenie mäkkých častí nohy pri vrod.anomáliách,ost.
5t787.01↔	Rozpojenie parc.syndaktýlie pri vrod.anom.ruky,m.lal.pl.
5t787.03↔	Rozp.parc.synd.pri vrod.anom.ruky,m.lal.pl.a voľ.k.tr.
5t787.0x↔	Rozpojenie parc.syndaktýlie pri vrod.anom.ruky:ost.
5t787.11↔	Rozpoj.parc.syndaktýlie pri vrod.anom.nohy,miest.lal.pl.
5t787.13↔	Rozp.parc.synd.pri vrod.anom.nohy,miest.lal.pl.a voľ.kož.tr.
5t787.1x↔	Rozpojenie parc.syndaktýlie pri vrod.anom.nohy,ost.
5t788.01↔	Rozpoj.komplet.syndakt.pri vrod.anom.ruky,miest.lal.pl.
5t788.03↔	Rozpoj.kompl.synd.pri vrod.anom.ruky,m.lal.pl.a voľ.kož.tr.
5t788.04↔	Rozp.kompl.synd.pri vrod.anom.ruky s rekon.kolater.väzov
5t788.0x↔	Rozpojenie kompletnej syndaktýlie pri vrod.anom.ruky:ost.
5t788.11↔	Rozpoj.kompl.synd.pri vrod.anom.nohy,miest.lal.pl.
5t788.13↔	Rozp.komp.synd.pri vrod anom.nohy,miest.lal.pl.a voľ.k.tr.
5t788.14↔	Rozp.komp.synd.pri vrod.anom.nohy s rekonšt.kolat.väzov
5t788.1x↔	Rozpojenie kompletnej syndaktýlie pri vrod.anom.nohy,ost.
5t789.01↔	Redukcia dupl.falangu pri vrod.anom.ruky,1 falang
5t789.02↔	Reduk.dupl.fal.pri vrod.anom.ruky:1falang s rekonštr.kĺbu
5t789.03↔	Redukcia dupl.falangu pri vrod.anom.ruky,viac falangov
5t789.04↔	Reduk.dupl.fal.pri vrod.anom.ruky:viac fal.s rekon.kĺbov
5t789.05↔	Reduk.dupl.fal.pri vrod.anom.ruky:viac falang.a metakarp
5t789.06↔	Red.dupl.fal.pri vrod.anom.ruky:viac fal.a MTC s rekonštr.kĺb
5t789.11↔	Redukcia dupl.falangu pri vrod.anom.nohy:1 falang
5t789.12↔	Red.dupl.fal.pri vrod.anom.nohy:1 falang,s rekon.kĺbu
5t789.13↔	Redukcia dupl.falangu pri vrod.anom.nohy:viac falangov
5t789.14↔	Red.dupl.fal.pri vrod.anom.nohy:viac fal.s rekon.kĺbov
5t789.15↔	Red.dupl.fal.pri vrod.anom.nohy:viac fal.a metakarp
5t789.16↔	Red.dupl.fal.pri vrod.anom.nohy:viac fal.a metak.,s r.k.
5t78a.0↔	Osteodistrakcia postihnutého segmentu pri vrod.anom.ruky
5t78a.1↔	Osteodistrakcia postihnutého segmentu pri vrod.anom.nohy
5t78b.00↔	Osteotómia postih.segmentu s osteosynt.pri VVCH ruky
5t78b.01↔	Osteotóm.postih.sgm.s autol.kost.št.s osteosy.pri VVCH ruky
5t78b.10↔	Osteotómia postih.segm.s osteosynt.pri vrod.anom.nohy
5t78b.11↔	Osteotóm.postih.sgm.s autol.kost.štep.s osteos.VVCH nohy
5t78c.0↔	Rekonš.absend./hypopl.segm.s mikrovas.voľ.lal.pri VVCH ruky
5t78c.1↔	Rekonšt.abs./hyp.seg.s mikr.voľ.lal.pri vrod.anom.nohy
5t78x.0↔	Iné operácie pri vrodených anomáliách ruky, ostatné
5t78x.1↔	Iné operácie pri vrodených anomáliách nohy, ostatné
5t994.2↔	Viaczákr.OP stredu ruky,prst v 1sed:2lúč.str.ruky/2lúč.prst.ru
5t994.3↔	Viaczákr.OP stredu ruky,prst v 1sed:3lúč.str.ruky/3lúč.prst.ru
5t994.4↔	Viaczákr.OP str.ruky,prst v 1sed:4lúč.str.ruky/4lúč.prst.ru.
5t994.5↔	Viaczákr.OP str.ruky,prst v 1sed:5lúč.stredu r./5lúč.prst ru.
5t994.6↔	Viacz.OP str.ruky a prst v 1sedení:6 a viac lúč.str.r./ lúč.prst.r.
5v144.0	Rad.a rozs.odstr.ch.t.na k.a podk.s transplant/transpoz:pery
5v145.0	R.a rozs.ods.ch.tk.k.a podk.transpl/transpoz,mikrogr.chi:pera
5v220.0	Voľ.tx.kože u príjemcu:čias.dermoepid.štep,malá pl:pery
5v222.0	Voľ.tx.kože,príjemca:kompl.dermoepi.štep,malá pl:pery
5v226.0	Voľ.tx.kože,príjemca:kompl.dermoepid.štep,veľká pl:pery
5v261.0	Komb.plast.zákr.k.a podk:kombi.lal.plastík a voľ.kož.trans:pery
5v263.0	Komb.plast.zák.k.a podk:stopk.miest,vzdial.lal.a voľ.k.tra:pery
5v270.0	Korekcia jazvy po kož.plastike:pery
5v270.4	Korekcia jazvy po kož.plastike:ost.časti hlavy
5v270.5	Korekcia jazvy po kož.plastike:krk

5v270.6↔	Korekcia jazvy po kož.plastike:rameno,axila
5v270.7↔	Korekcia jazvy po kož.plastike:rameno,lakeť
5v270.8↔	Korekcia jazvy po kož.plastike:predlaktie
5v270.9↔	Korekcia jazvy po kož.plastike:ruka
5v270.a	Korekcia jazvy po kož.plastike:hrud.st.a chrbát
5v270.b	Korekcia jazvy po kož.plastike:bruš.obl.
5v270.c	Korekcia jazvy po kož.plastike:inguin.,genit.obl.
5v270.d	Korekcia jazvy po kož.plastike:gluteál.obl.
5v270.e↔	Korekcia jazvy po kož.plastike:stehno,koleno
5v270.f↔	Korekcia jazvy po kož.plastike:predkolenie
5v270.g↔	Korekcia jazvy po kož.plastike:noha
5v270.x	Korekcia jazvy po kožnej plastike:ostatné
5v271	Korekcia hypertrofickej jazvy dermabráziou
5v27x.x	Revízia kožnej plastiky:ostatné
5v281	Plastická rekonštrukcia hornej pery
5v282	Plastická rekonštrukcia dolnej pery
5v283	Plastická rekonštrukcia ústneho kútika
5v400.4	Redukč.tkan.plastika na koži a podkož:ost.č.hlavy
5v400.5	Redukč.tkaniv.plastika na koži a podkož:krk
5v400.6↔	Redukč.tkan.plastika na koži a podkoží:rameno,axila
5v400.7↔	Redukč.tkan.plastika na koži a podkoží:ram,lakeť
5v400.8↔	Redukč.tkan.plastika na koži a podkož:predlaktie
5v400.9↔	Redukč.tkanivová plastika na koži a podkoží:ruka
5v400.a	Redukč.tkan.plastika na koži a podkož:hrud.st,chrbát
5v400.b	Redukč.tkan.plastika na koži a podkož:bruš.obl
5v400.c	Redukč.tkan.plastika na koži a podkož:inguin,genit.o
5v400.d	Redukč.tkan.plastika na koži a podkoží:gluteál.obl.
5v400.e↔	Redukč.tkan.plastika na koži a podkož:stehno,koleno
5v400.f↔	Redukč.tkan.plastika na koži a podkoží:predkol
5v400.g↔	Redukč.tkanivová plastika na koži a podkož:noha/chod/
5v400.x	Redukčná tkaniv.plastika na koži a podkoží:ostat.
5v401.0	Liposukcia v oblasti pery
5v401.4	Liposukcia ostatných častí hlavy
5v401.5	Liposukcia v oblasti krku
5v401.6↔	Liposukcia v oblasti ramena a axily
5v401.7↔	Liposukcia v oblasti ramena a lakťa
5v401.8↔	Liposukcia v oblasti predlaktia
5v401.9↔	Liposukcia v oblasti ruky
5v401.a	Liposukcia v oblasti hrudnej steny a chrbta
5v401.b	Liposukcia v brušnej oblasti
5v401.c	Liposukcia v inguinálnej a genitálnej oblasti
5v401.d	Liposukcia v gluteálnej oblasti
5v401.e↔	Liposukcia v oblasti stehna a kolena
5v401.f↔	Liposukcia v oblasti predkolenia
5v401.g↔	Liposukcia v oblasti nohy (chodidlo)
5v401.n	Liposukcia prsníkov
5v401.x	Liposukcia, ostatné
5v402.0	Odstránenie tukového tkaniva v oblasti pery
5v402.4	Odstránenie tukového tkaniva ostatných častí hlavy
5v402.5	Odstránenie tukového tkaniva v oblasti krku
5v402.6↔	Odstránenie tukového tkaniva v oblasti ramena a axily
5v402.7↔	Odstránenie tukového tkaniva v oblasti ramena a lakťa
5v402.8↔	Odstránenie tukového tkaniva v oblasti predlaktia
5v402.9↔	Odstránenie tukového tkaniva v oblasti ruky
5v402.a	Odstránenie tukového tkaniva v oblasti hrud.steny a chrbta
5v402.b	Odstránenie tukového tkaniva v brušnej oblasti
5v402.c	Odstránenie tukového tkaniva v inguinál,genitál.obl.
5v402.d	Odstránenie tukového tkaniva v gluteálnej oblasti
5v402.e↔	Odstránenie tukového tkaniva v oblasti stehna a kolena
5v402.f↔	Odstránenie tukového tkaniva v oblasti predkolenia
5v402.g↔	Odstránenie tukového tkaniva v oblasti nohy (chodidlo)
5v402.x	Odstránenie tukového tkaniva, ostatné
5v403	Axilárna odsávacia kyretáž potných žliaz
5v426.0	Dermabrázia veľkej povrch.plochy kož.vrstvy:pery
5v426.4	Dermabrázia veľkej povrch.plochy kož.vrstvy:ostat.č.hlavy
5v426.5	Dermabrázia veľkej povrch.plochy kož.vrstvy:krk
5v426.6↔	Dermabrázia veľkej povrch.plochy kož.vrstvy:rameno,axila
5v426.7↔	Dermabrázia veľkej povrch.plochy kož.vrstvy:ram.a lakeť
5v426.8↔	Dermabrázia veľkej povrch.plochy kož.vrstvy:predlaktie
5v426.9↔	Dermabrázia veľkej povrch.plochy kož.vrstvy:ruka
5v426.a	Dermabrázia veľkej povrch.plochy kož.vrstvy:hrud.st.a chrbát
5v426.b	Dermabrázia veľkej povrch.plochy kož.vrstvy:bruš.obl
5v426.c	Dermabrázia veľkej plochy kož.vrstvy:inguin.,genitál.o
5v426.d	Dermabrázia veľkej povrch.plochy kož.vrstvy:glut.obl
5v426.e↔	Dermabrázia veľkej povrch.plochy kož.vrstvy:stehno a koleno
5v426.f↔	Dermabrázia veľkej povrch.plochy kož.vrstvy:predkolenie
5v426.g↔	Dermabrázia veľkej povrch.plochy kož.vrstvy:noha(chodidlo)
5v426.x	Dermabrázia veľkej povrch.plochy kož.vrstvy:ostat.
5v427.0	Zbrúsenie veľkej pl.povrch.kož.vrstvy:pery
5v427.4	Zbrúsenie veľkej pl.povrch.kož.vrstvy:ost.č.hlavy
5v427.5	Zbrúsenie veľkej plochy povrch.kož.vrstvy:krk
5v427.6↔	Zbrúsenie veľ.pl.povrch.kož.vrstvy:rameno,axila
5v427.7↔	Zbrúsenie veľkej pl.povrch.kož.vrstvy:ram,lakeť
5v427.8↔	Zbrúsenie veľkej pl.povrch.kož.vrstvy:predlaktie
5v427.9↔	Zbrúsenie veľkej plochy povrch.kož.vrstvy:ruka
5v427.a	Zbrúsenie veľkej plochy povrch.kož.vrstvy:hrud.stena,chrbát
5v427.b	Zbrúsenie veľkej plochy povrch.kož.vrstvy:brucho
5v427.c	Zbrúsenie veľkej plochy povrch.kož.vrstvy:inguin,genitál.o
5v427.d	Zbrúsenie veľkej plochy povrch.kož.vrstvy:gluteál.o.
5v427.e↔	Zbrúsenie veľkej plochy povrch.kož.vrstvy:stehno,kol
5v427.f↔	Zbrúsenie veľkej plochy povrch.kož.vrstvy:predkol
5v427.g↔	Zbrúsenie veľkej plochy povrch.kož.vrstvy:noha(chodidlo)
5v427.x	Zbrúsenie veľkej plochy povrch.kož.vrstvy:ostatné
5v428.0	Exkochleácia veľkej plochy povr.kož.vrst:pery
5v428.4	Exkochleácia veľkej plochy povr.kož.vrst:ost.č.hlavy
5v428.5	Exkochleácia veľkej plochy povr.kož.vrst:krk
5v428.6↔	Exkochle.veľkej plochy povr.kož.vrst:rameno,axila
5v428.7↔	Exkochle.veľkej plochy povr.kož.vrst:rameno a lakeť
5v428.8↔	Exkochleácia veľkej plochy povr.kož.vrst:predlaktie
5v428.9↔	Exkochleácia veľkej plochy povr.kož.vrst:ruka
5v428.a	Exkochleácia veľkej plochy povr.kož.vrst:hrud.st.,chrbát
5v428.b	Exkochleácia veľkej plochy povr.kož.vrst:brušná obl.
5v428.c	Exkochleácia veľkej plochy povr.kož.vrst:inguin.,genitál.o
5v428.d	Exkochleácia veľkej plochy povr.kož.vrst:gluteál.obl.
5v428.e↔	Exkochleácia veľkej plochy povr.kož.vrst:stehno,koleno
5v428.f↔	Exkochleácia veľkej plochy povr.kož.vrstoch:predkolenie
5v428.g↔	Exkochleácia veľkej plochy povr.kož.vrst:noha(chodidlo)
5v428.x	Exkochleácia veľkej plochy povr.kož.vrstvy:ostatné
5v42a.0	Th laserom veľkej plochy povrch.kož.vrstvy:pery
5v42a.4	Th laserom veľkej plochy povrch.kož.vrstvy:ost.č.hlavy
5v42a.5	Th laserom veľkej plochy povrch.kož.vrstvy:krk
5v42a.6↔	Th laserom veľkej plochy povrch.kož.vrstvy:rameno,axila
5v42a.7↔	Th laserom veľkej plochy povrch.kož.vrstvy:ram,lakeť
5v42a.8↔	Th laserom veľkej plochy povrch.kož.vrstvy:predlaktie
5v42a.9↔	Liečba laserom veľkej plochy povrch.kož.vrstvy:ruka
5v42a.a	Th laserom veľkej plochy povrch.kož.vrstvy:hrud.st,chrbát
5v42a.b	Th laserom veľkej plochy povrch.kož.vrstvy:bruš.obl
5v42a.c	Th laserom veľkej plochy povrch.kož.vrstvy:inguin,genit.o
5v42a.d	Th laserom veľkej plochy povrch.kož.vrstvy:glut.obl.
5v42a.e↔	Th laserom veľkej plochy povrch.kož.vrstvy:stehno,koleno
5v42a.f↔	Th laserom veľkej plochy povrch.kož.vrstvy:predkol.
5v42a.g↔	Th laserom veľkej plochy povrch.kož.vrstvy:noha(chodidlo)
5v42a.x	Liečba laserom veľ.plochy povrch.kožnej vrstvy:ostat.
5v42b.0	Holenie[shaving]veľkej plochy povrch.kož.vrstvy:pery
5v42b.4	Holenie[shaving]veľkej plochy povrch.kož.vrstvy:ost.č.hlavy
5v42b.5	Holenie[shaving]veľ.plochy povrch.kož.vrstvy:krk
5v42b.6↔	Holenie[shaving]veľkej plochy povrch.kož.vrstvy:rameno,axila
5v42b.7↔	Holenie[shaving]veľkej plochy povrch.kož.vrstvy:ram,lakeť
5v42b.8↔	Holenie[shaving]veľkej plochy povrch.kož.vrstvy:predlaktie
5v42b.9↔	Holenie[shaving],veľkej plochy povrch.kož.vrstvy:ruka
5v42b.a	Holenie[shaving]veľkej plochy povrch.kož.vrstvy:hrud.st,chrb.
5v42b.b	Holenie[shaving]veľkej plochy povrch.kož.vrstvy:bruš.obl.
5v42b.c	Holenie[shaving]veľkej plochy povrch.kož.vrstvy:ingu,genit.o
5v42b.d	Holenie[shaving]veľkej plochy povrch.kož.vrstvy:glut.obl.
5v42b.e↔	Holenie[shaving]veľkej plochy povrch.kož.vrstvy:stehno,kol
5v42b.f↔	Holenie[shaving]veľkej plochy povrch.kož.vrstvy:predkol.
5v42b.x	Holenie[shaving]veľkej pl.povrch.kož.vrstvy:ostat.
5v444.0	Elektrokaustika chor.tk.kože a podkož,veľkopl:pery
5v444.4	Elektrokaustika chor.tk.kože a podkož,veľkopl:ost.č.hlavy
5v444.5	Elektrokaustika chor.tk.kože a podkož,veľkopl:krk

5v444.6↔	Elektrokaustika chor.tk.kože a podkož,veľkopl:rameno,axila
5v444.7↔	Elektrokaustika chor.tk.kože a podkož,veľkopl:ram.a lakeť
5v444.8↔	Elektrokaustika chor.tk.kože a podkož,veľkopl:predlaktie
5v444.9↔	Elektrokaustika chor.tk.kože a podkož,veľkopl:ruka
5v444.a	Elektrokaust.ch.tk.k.a podkož,veľkopl:hrud.st,chrbát
5v444.b	Elektrokaustika chor.tk.kože a podkož,veľkopl:bruš.obl
5v444.c	Elektrokausti.ch.tk.kože a podkož,veľkopl:inguin,genitál.o
5v444.d	Elektrokaustika chor.tk.kože a podkož,veľkopl:glut.obl
5v444.e↔	Elektrokaustika ch.tk.kože a podkož,veľkopl:steh.a koleno
5v444.f↔	Elektrokaustika chor.tk.kože a podkož,veľkopl:predkol.
5v444.g↔	Elektrokaustika chor.tk.kože a podk,veľkopl:noha(chod)
5v444.x	Elektrokaustika chor.tk.kože a podkož,veľkopl:ostat.
5v447.0	Infračerv.koagul.chor.tk.kože a podkož,veľkopl:pery
5v447.4	Infračerv.koagul.chor.tk.kože a podkož,veľkopl:ost.č.hlavy
5v447.5	Infračerv.koagul.chor.tk.kože a podkož,veľkopl:krk
5v447.6↔	Infračerv.koagul.chor.tk.kože a podkož,veľkopl:rameno,axila
5v447.7↔	Infračerv.koagul.chor.tk.kože a podkož,veľkopl:ram.a lakeť
5v447.8↔	Infračerv.koagul.chor.tk.kože a podkož,veľkopl:predlaktie
5v447.9↔	Infračerv.koagul.chor.tk.kože a podkož,veľkopl:ruka
5v447.a	Infrač.koagul.ch.tk.kože a podkož,veľkopl:hr.st,chrbát
5v447.b	Infračerv.koagul.chor.tk.kože a podkož,veľkopl:bruš.obl
5v447.c	Infračerv.koagul.ch.tk.kože a podkož,veľkopl:ingv,genitál.o
5v447.d	Infračerv.koagul.chor.tk.kože a podkož,veľkopl:gluteál.o.
5v447.e↔	Infrač.koagul.ch.tk.kože a podkož,veľkopl:stehno,koleno
5v447.f↔	Infračerv.koagul.chor.tk.kože a podkož,veľkopl:predkol.
5v447.g↔	Infračerv.koagul.chor.tk.kože a podkož,veľkopl:noha(chod)
5v447.x	Infračerv.koagul.chor.tk.kože a podkož,veľkopl:ostat.
5v460.0↔	Korekt.syndakt/polydkt.prstu ru:prehĺb.in-dig.štrb.posuv.plast
5v460.x↔	Korekt.synd./polydykt.prstu ruky:prehĺb.interdig.štrb:ostat.
5v461.0↔	Separácia parciálnej syndaktýlie prstu ruky plastikou
5v461.x↔	Iná separácia parciálnej syndaktýlie prstu ruky
5v462.0↔	Separácia kompletnej syndaktýlie prstu ruky s plastikou
5v462.1↔	Separ.kompl.syndakt.prstu ruky s rekonšt.kolaterál.väzov
5v462.x↔	Separácia kompletnej syndaktýlie prstu ruky, ostatné
5v463↔	Čiastočná resekecia zdvojenej časti prstu ruky
5v464.0↔	Resekcia zdvojenej časti prstu ruky bez rekonštrukcie kĺbu
5v464.1↔	Resekcia zdvojenej časti prstu ruky s rekonštrukciou kĺbu
5v465↔	Korektúra polysyndakt.prstu ruky podľa Bilhaut a Cloquet
5v46x↔	Korektúra syndaktýlie/polydaktýlie prstu ruky,ost.
5v470↔	Separácia parciálnej syndaktýlie prstu nohy
5v471↔	Separácia kompletnej syndaktýlie prstu nohy
5v472↔	Čiastočná resekecia zdvojenej časti prstu nohy
5v473↔	Resekcia zdvojenej časti prstu nohy
5v47x↔	Korektúra syndaktýlie/polydaktýlie prstu nohy,ost.
5v551.0	Voľná tx.kože a lal.plast.kože a podkož.príjemca,kož.štep:pery
5v552.0	Voľ.tx.kože a lal.plast.k.a podk.príjem,koža plnej hrúbke:pery
5v553.1	Voľ.tx.kože a lal.plast.kože a podk.príjemca,kompozit.štep:nos
5v553.2↔	Voľ.tx.k.a lal.plast.kože a podk.príjemca,kompozit.štep:ucho
5v553.3↔	Voľ.tx.kože a lal.plast.k.a podk.príjem,kompozit.štep:oč.viečko
5v555.3↔	Voľ.tx.kože a lal.plas.k.a podk.príjemca,stopk.reg.lal:oč.viečko
5v556.3↔	Voľ.tx.kože a lal.plas.k.a podk.príjem,stopk.vzdial.lal:oč.viečko
5v557.1	Voľ.tx.kože a lal.plast.kože a podk.príjemca,mgft-Meek:nos
5v557.2↔	Voľ.tx.kože a lal.plast.kože a podk.príjemca,mgft-Meek:ucho
5v557.3↔	Voľ.tx.kože a lal.plast.kože a podk.príjem,mgft-Meek:oč.viečko
5v558.1	Voľ.tx.k.a l.pl.k-podk.príj,perm.náhr.kult.keratinoc.mplš:nos
5v558.2↔	Voľ.tx.k.a l.pl.k-podk.príj,perm.náhr.kult.keratinoc.mplš:ucho
5v558.3↔	Voľ.tx.k.a l.pl.k-podk.príj,perm.náhr.kult.keratnc.mplš:oč.vieč
5v559.1	Voľ.tx.kože a l.pl.k-podk.príj,perm.náh.kul.keratinoc.vplš:nos
5v559.2↔	Voľ.tx.k.a l.pl.k-podk.príjem,perm.náh.kul.keratinoc.vplš:ucho
5v559.3↔	Voľ.tx.k.a l.pl.k-podk.príj,perm.náh.kul.keratinoc.vplš:oč.vieč
5v55a.1	Voľ.tx.kože a lal.pl.k-podk.príjem,suspenz.epit.b.beds-kit:nos
5v55a.2↔	Voľ.tx.kože a l.pl.k-podk.príjem,suspen.epit.b.beds-kit:ucho
5v55a.3↔	Voľ.tx.k.a lal.plast.k-podk.príjem,suspen.epit.bun.b-kit:oč.vieč
5v55b.1	Voľ.tx.kože a l.pl.k-podk.príj,sus.epit.b.lab-tech rýchl.príp:nos
5v55b.2↔	Voľ.tx.kože a l.pl.k-podk.príj,sus.epit.b.lab-tech rýchl.príp:ucho
5v55b.3↔	Voľ.tx.kože a l.pl.k-podk.príj,sus.epit.b.lab-tech rýchl.príp:oč.v
5v55c.1	Voľ.tx.k.a l.pl.k-podk.príj,perm.náhr.mat.nahradz.k.mplš:nos
5v55c.2↔	Voľ.tx.k.a l.pl.k-podk.príj,perm.náhr.mat.nahr.kožu mplš:ucho
5v55c.3↔	Voľ.tx.k.a l.pl.k-podk.príj,perm.náhr.mat.nahradz.k.mplš:oč.v
5v55d.1	Voľ.tx.k.a lal.plast.k-podk.príj,perm.náhr.mat.nh.kožu vplš:nos
5v55d.2↔	Voľ.tx.kože a l.pl.k-podk.príj,perm.náh.mat.nahrad.k.vplš:ucho
5v55d.3↔	Voľ.tx.k.a l.pl.k-podk.príj,perm.náhr.mat.nh.kožu vplš:oč.vieč
5v560.3↔	Lok.lal.plast.kože a podk.-popál,polept,rozťah.plast:oč.viečko
5v561.3↔	Lok.lal.plast.k.a podk.-(pp/pl),posúv-rotač.plast:oč.viečko
5v562.3↔	Lok.lal.plast.k.a podk.-popál.a polept,transpozič.plast:oč.vieč
5v563.3↔	Lok.lal.plast.k.a podk.(pp/pl),transpoz.ostrov-lal.pl:oč.viečko
5v564.3↔	Lok.lal.plast.kože a podk.(pp/pl),transpozič.Z-plast:oč.viečko
5v565.3↔	Lok.lal.plast.kože a podk.(pp/pl),transpozič.W-plast:oč.viečko
5v570.3↔	Kombi.lalok.plastiky na koži a podkoží (pp/pl):oč.viečko
5v571.3↔	Kombi.lalok.plast.a voľ.transplantátu kože (pp/pl):oč.viečko
5v572.3↔	Kombi.lal.plast.k.a podk.(pp/pl):stopk.reg.so vzd.lal:oč.viečko
5v573.3↔	Komb.lal.pl.k.a podk.(pp/pl):stop.reg,vzd.l.a voľ.tr.kože:oč.vieč
5v580.3↔	Prim.sutúra rany kože (pop/polep) s použ.nite:oč.viečko
5v581.3↔	Prim.sutúra rany kože (pp/pl) s použ.svorky:oč.viečko
5v582.3↔	Prim.sutúra rany kože (pp/pl)-zlepením:oč.viečko
5v611.10	Odber tuk.b.excíziou,malý objem (<100ml-mikrograft)
5v611.11	Odber tuk.b.excíziou,veľký objem (>100ml-makrograft)
5v611.20	Odber tuk.b.liposukčným prístrojom,m.o.(<100ml-mikrograft)
5v611.21	Odber tuk.b.liposukčným prístrojom,v.o.(>100ml-makrograft)
5v611.30	Odber tuk.b.striekačkou,malý objem (<100ml-mikrograft)
5v611.31	Odber tuk.b.striekačkou,veľký objem (>100ml-makrograft)
5v611.x0	Odber tuk.b.(štepov)ostat.,malý objem (<100ml-mikrograft)
5v611.x1	Odber tuk.b.(štepov)ostat.,veľký objem (>100ml-makrograft)
5v624.0	Tx.autológ.tuk.b.,m.o(<100ml-mikrograft),chr.defekt.kože:pery
5v625.0	Tx.autológ.tuk.b.,m.obj(<100ml-mikrograft),chron.fistuly:pery
5v627.0	Tx.autol.tuk.b.(<100ml-mikrogrft),VVCH s def.obj.mäkk.tk:pera
5v62x.0	Iná transpl.autológ.tuk.b.,malý obj(<100ml-mikrograft):pera

ADRG J11 Iné výkony na koźi, podkoźí a prsníku

Min. 1 výk. v tabuľke J11-3 alebo HDg v tabuľke J11-1 a výk. v tabuľke J11-4

DRG J11A Iné výkony na koźi, podkoźí a prsníku s urľitým výkonom pri komplikujúcej diagnóze alebo para-/tetraplégii alebo selektívna embolizácia pri hemangióme

(Diagnóza v tabuľke J11-2 alebo VDg v tabuľke J02-3 alebo HDg v tabuľke J11-1 a výk. v tabuľke J11-4) a (VDg v tabuľke J02-3 alebo min. 1 výk. v tabuľke J11-5 alebo výk. v tabuľke J11-4)

DRG J11B Iné výkony na koźi, podkoźí a prsníku bez urľitého výkonu pri komplikujúcej diagnóze okrem para-/tetraplégie bez selektívnej embolizácie pri hemangióme, so stredne komplexným výkonom

Diagnóza v tabuľke J11-2 alebo VDg v tabuľke J02-3 alebo HDg v tabuľke J11-1 a výk. v tabuľke J11-4 alebo výk. v tabuľke J11-6 alebo (výk. je v tabuľke J11-7 a nie je v tabuľke J11-8)

DRG J11C Iné výkony na koźi, podkoźí a prsníku bez komplikujúcej diagnózy, s výnimkou para-/tetraplégie, bez selektívnej embolizácie pri hemangióme, bez stredne komplexného výkonu

Hlavná diagnóza J11-1

D18.00	Hemangióm bez bližšieho určenia miesta
D18.01	Hemangióm kože a podkožia
D18.08	Hemangióm na inom mieste

Diagnóza J11-2

A46	Eryzipel[Erysipelas,Ruža]
L97	Vred predkolenia,nezatriedený inde

Vedľajšia diagnóza J02-3

Pozri stranu 18.

Výkon J11-3

12m11.0↔	Perkut.(ihl.)biopsia lymf.uzlín krku
12m11.1↔	Perkut.(ihl.)biopsia suprakl.lymf.uzlín(Virchow u)
12m11.2↔	Perkut.(ihl.)biopsia axilárnych lymf.uzlín
12m11.3	Perkut.(ihl.)biopsia mediastinál.lymf.uzlín
12m11.4	Perkut.(ihl.)biopsia paraaortál.lymf.uzlín
12m11.5↔	Perkut.(ihl.)biopsia iliakálnych lymf.uzlín
12m11.6↔	Perkut.(ihl.)biopsia lymf.uzlín panvy
12m11.7↔	Perkut.(ihl.)biopsia inguinál.lymf.uzlín
12m1x↔	Perkut.(ihl.)biops.lymf.u.slez.a týmusu,ostatné
12m21.0↔	Perk.(ihl.)biopsia LU krku s použ.zobr.met.
12m21.1↔	Perk.(ihl.)biopsia suprakl.LU(Virchow u.)s použ.zobr.met.
12m21.2↔	Perk.(ihl.)biopsia axilár.LU s použ.zobr.met.
12m21.3	Perk.(ihl.)biopsia mediastin.LU s použ.zobr.met.
12m21.4	Perk.(ihl.)biopsia paraaortál.LU s použ.zobr.met.
12m21.5↔	Perk.(ihl.)biopsia iliakál.LU s použ.zobr.met.
12m21.6↔	Perk.(ihl.)biopsia LU panvy s použ.zobr.met.
12m21.7↔	Perk.(ihl.)biopsia inguin.LU s použ.zobr.met.
12m2x↔	Perk.(ihl.)biops.LU,slez.týmusu zobr.met.,ostatné
12q12.0	Biopsia krčka maternice bez incízie,abrázia
12q12.x	Biopsia krčka maternice bez incízie,ostatné
12t10.4	Perkutánna (ihlová) biopsia chrbtice
12t20.4	Biopsia bez incíz.s použ.zobr.metód v obl.chrbtice
12t21.b	Perkut.biopsia s použ.zobr.m. v obl. burzy
13a10.7	Biops.s incíziou klenby lebky s trepanáciou lebkových kostí
13a10.8	Biops.s incí.lebeč. bázy s trepanáciou lebkových kostí
13a10.9	Biops.s incí.tvár.časti lebky s trepanáciou lebkových kostí
13d41	Biopsia s incíziou alveoly dutiny ústnej
13d42	Biopsia s incíziou spodiny dutiny ústnej
13h20.0	Biopsia s incíziou uvuly orofarynxu
13h21	Biopsia s incíziou hypofarynxu
13h22	Biopsia s incíziou nazofarynxu
13k02.8	Biopsia s incíziou ostatných orgánov hrudníka
13k02.9	Biopsia s incíziou ostatných orgánov brucha
13k02.x	Biopsia s incíziou ostatných orgánov
13m10.0↔	Biopsia s incíziou cervikál.lymfatických uzlín
13m10.1↔	Biopsia s incíziou supraklavikul.lymfatických uzlín
13m10.2↔	Biopsia s incíziou axilár.lymfatických uzlín
13m10.3	Biopsia s incíziou mediastinál.lymfatických uzlín
13m10.4	Biopsia s incíziou paraaortál.lymfatických uzlín
13m10.5↔	Biopsia s incíziou iliakál.lymfatických uzlín
13m10.6↔	Biopsia s incíziou inguinál.lymfatických uzlín
13m10.7↔	Biopsia s incíziou lymfatických uzlín panvy
13m10.x↔	Biopsia s incíziou ostatných lymfatických uzlín
13n00.0	Biopsia s incíziou pečene s excíziou
13n00.1	Ihlová biopsia s incíziou pečene
13n09.2	Biopsia s incíziou mezenteria
13n09.3	Biopsia s incíziou omenta
13n09.4	Biopsia s incíziou peritonea
13n09.5	Biopsia s incíziou retroperitoneálneho tkaniva
13n09.x	Biopsia s incíziou ostat.org. tráviaceho systému
13p01.0	Biopsia s incíziou glans penis
13p01.1	Biopsia s incíziou tela penisu
13q01.2	Biopsia s incíziou krčka maternice
13q02	Biopsia s incíziou pošvy
13q03	Biopsia s incíziou vulvy
13q04	Biopsia s incíziou ženského perinea
13t10.0	Biopsia s incíziou svalov a mäkk.tkanív v obl.krku
13t10.1↔	Biopsia s incíziou svalov a mäkk.tkanív v obl.ramena
13t10.2↔	Biopsia s incíz.svalov a mäkk.tkanív v obl.ramena a lakťa
13t10.3↔	Biopsia s incíz.svalov a mäkk.tkanív v obl.predlaktia a ruky
13t10.4	Biopsia s incíziou svalov a mäkk.tkanív v obl.trupu
13t10.5↔	Biopsia s incíziou svalov a mäkk.tkanív v obl.stehna
13t10.6↔	Biopsia s incíziou svalov a mäkk.tkanív v obl.predkolenia
13t10.7↔	Biopsia s incíziou svalov a mäkk.tkanív v obl.nohy
13t10.x↔	Biopsia s incíziou ostat.svalov a mäkk.tkanív
13t20.0	Biopsia s incíz.skapuly, klavikuly, costae, sterna
13t20.1↔	Biopsia s incíziou humeru
13t20.2↔	Biopsia s incíziou radia a ulny
13t20.3↔	Biopsia s incíz.karpál., MTC a falangeál.kostí ruky
13t20.4	Biopsia s incíziou chrbtice
13t20.5	Biopsia s incíziou panvy
13t20.6↔	Biopsia s incíziou femuru a pately
13t20.7↔	Biopsia s incíziou tibie a fibuly
13t20.8↔	Biopsia s incíz. tarzál., MTT a falangeál.kostí nohy
13t30.b	Biopsia s incíz.v obl.inej burzy
13x01	Biopsia s incíziou ostat.orgánov krku
14v11	Diagnostická laparoskopia
31314.19	Endosonografia brucha, laparoskopická sonografia
31314.29	Endosonografia brucha, laparoskopická sonografia s kontrastn
31314.39	Endosonografia brucha, laparoskopická sonografia s elastogra
5a19t	Stereotaktická implantácia rádioaktívneho izotopu
5a30f	Impl.liek.pumpy na intratekál.aplik.liečiva do miech.kanála
5a310.10	Impl.liek.pumpy intrat/epidurál.pod.liek:l.pum.s konš.priet.
5a310.11	Impl.liek.pump.intratek/epidurál.pod.liek:progr.liek.pumpa
5a310.1x	Impl.liek.pumpy a intratek./epidurál.podávanie liek:ost.
5a310.2	Vytvorenie podkožného rezervoára
5b110	Incízia v oblasti štítnej žľazy bez ďalších výkonov
5b111	Drenáž v oblasti štítnej žľazy
5b112	Revízia,prieskum v oblasti štítnej žľazy
5b320.1↔	Laparotomická adrenalektómia u ženy bez ovarektómie
5b320.2↔	Lumbotomická adrenalektómia u ženy bez ovarektómie
5b320.4↔	Laparoskopická adrenalektómia u ženy bez ovarektómie
5b320.x↔	Adrenalektómia u ženy bez ovarektómie, ostatné
5b321.1↔	Laparotomická adrenalektómia u ženy s ovarektómiou
5b321.2↔	Lumbotomická adrenalektómia u ženy s ovarektómiou
5b321.4↔	Laparoskopická adrenalektómia u ženy s ovarektómiou
5b321.x↔	Adrenalektómia u ženy s ovarektómiou,ostatné
5b322.1↔	Zbytková adrenalektómia,laparotomicky
5b322.2↔	Zbytková adrenalektómia,lumbotomicky
5b322.4↔	Zbytková adrenalektómia,laparoskopicky

5b322.x↔	Zbytková adrenalektómia,ostatné
5b323.1↔	Laparotomická adrenalektómia u muža
5b323.2↔	Lumbotomická adrenalektómia u muža
5b323.4↔	Laparoskopická adrenalektómia u muža
5b323.x↔	Adrenalektómia u muža, ostatné
5c201‡↔	Incízia očného viečka,kyretáž
5c210.0↔	Povrch.excízia chor.tk.oč.viečka bez zasiahn. okraja viečka
5c210.1↔	Povrch.exc.chor.tk.oč. viečka so zasiahn. okraja viečka
5c212.0↔	Hlboká exc.chor.tk.oč.viečka bez zasiahnutia okraja viečka
5c212.1↔	Hlboká exc.chor.tk.oč.viečka so zasiahnutím okraja viečka
5c214.0‡↔	Deštrukcia chorého tkaniva očného viečka termokoaguláciou
5c214.1‡↔	Deštrukcia chor.tkaniva očného viečka laser.koaguláciou
5c214.2‡↔	Deštrukcia chorého tkaniva očného viečka kryokoaguláciou
5c214.x‡↔	Deštrukcia chorého tkaniva očného viečka, iným spôsobom
5c215‡↔	Resekcia lézie mihalnice elektrokoaguláciou
5c216.2‡↔	Klinovitá resekcia mihalnice s kantotómiou
5c216.3‡↔	Klin.res.mihalnice s kantotómiou,rekonštr.miestnym lalokom
5c216.4‡↔	Klin.res.mihalnice s kantotómiou,rekonštr.ostrovček.lalokom
5c216.x‡↔	Klinovitá resekcia mihalnice, iná
5c21x‡↔	Excízia a dešt.chor.tk.očného viečka, ostatné excízie a deštr.
5c266↔	Otvorenie očných viečok po ich rekonštrukcii
5c26x↔	Iná rekonštrukcia očných viečok, ostatné
5c274‡↔	Blefaroplastika povrch.ošetrením lasera
5c27x‡↔	Blefaroplastika,ostatné
5c290↔	Fixácia závaží na očnom viečku
5d001.10↔	Incízia ušnice
5d001.11↔	Incízia othematómu
5d002.1↔	Odstránenie preaurikulárnej fistuly
5d002.2↔	Odstránenie preaurikulárnej cysty
5d002.4↔	Excízia lézie ušnice
5d200.1↔	Incízia abscesu vonkajšieho zvukovodu
5d200.2↔	Odstr.1 al.viac.polypov zo zvukov/z bubienk.a trepanač.dut.
5d200.3↔	Resekcia hyperostózy alebo osteómu vonkaj.zvukovodu
5d200.40↔	Res.ohranič.nádoru vonkaj.zvukovodu (bez ďal.opatrení)
5d200.41↔	Res.ohranič.nádoru vonkaj.zvukovodu s res.kost.zvukovodu
5f121.0	Repozícia zlomeniny vonk.nosa chirurgickou intervenciou
5f210	Repozícia nosového septa
5f211	Otvorená repozícia fraktúry nosového septa
5g10b	Sutúra extrakčnej rany
5g200	Excízia mäkkých tkanív
5g201.1	Intraorálna incízia dentogénneho abscesu
5g201.2	Extraorál.incízia submandibulár.a submentál.abscesu
5g20e	Osteoplastika alveolár.výbežku distrakciou
5g20g.1	Trepanácia alveolu v oblasti apexu zuba
5g20g.x	Trepanácia alveolu:iná
5g20h.1	Resekcia alveolu pri rázštepe
5g20h.x	Resekcia alveolu,iná
5g20k	Kortikotómia alveolu v okolí zuba
5g20m.0	Repoz.fragm.alv.,alv.výbež.v rozs.1 kvadr.s jednoduch.fix.
5g20m.1	Repoz.fragm.alv.,alv.výbež.v rozs.oboch kvadr.s jednod.fix.
5g20m.2	Repoz.fragm.alv.,alv.výbež.v rozs.1 kvadrantu s ostesynt.
5g20m.3	Repoz.fragm.alv.,alv.výbež.v rozs.oboch kvadr.s ostesyntéz.
5g20n	Zatv.repoz.a fixácia zlom.alveolu v rozsahu 1sextantu
5g220.0	Alveoloplast.s použ.kožného/sliznicového štepu
5g220.1	Alveoloplast.s použ.kost.štepu/cudz.mat.
5g220.2	Alveoloplast.s pou.kost.štepu využ.biomed.technológií
5g222.2	Osteoplast.alveol.výbežku autológ.kost.štepom
5g222.3	Osteoplast.alveol.výbežku alogén.kost.štepom
5g223	Vestibuloplastika
5g224	Rekonštrukcia dentoalveolárneho oblúka
5g225↔	Oper.rázštepu dentoalveolár.oblúka jednostranne
5g226↔	OP rázštepu dentoalv.obl.mukoperiostál.lalokom 1-str.
5g227	Prim.plast.oroantrál.komun.mobiliz.vestib.mukoperiost.lal.
5g228	Sek.plast.oroantrál.komunik.mobiliz.palatinál/iným lalok.
5g229.1	Plastika oroantrálnej komunikácie
5g229.2	Plastika oronazálnej komunikácie
5g22a	Egalizácia alveolárneho výbežku
5g22b	Repoz.fragment.alveolu/alveolár.výbežku
5g22c	Poextrakčná korekcia alveolu intrúziou
5g22d.1	Zväčšenie alveolu v obl. jedného sextantu
5g22d.2	Zväčšenie alveolu v obl.dvoch sextantov
5g22d.3	Zväčšenie alveolu v oblasti troch sextantov
5g22e.1	Rekonštrukcia alveolov jednostranne
5g22e.2	Rekonštrukcia alveolov obojstranne
5g22f	Orálna alveoloplastika
5g511	Rekonštrukcia pery miestnym lalokom
5g512↔	Rekonštrukčná OP 1/3 pery lalok.plastikou
5g513↔	Rekonštrukčná OP 1/2 pery lalok.plastikou
5g514	Rekonštrukcia pery dvoma /viacerými miest.lalokmi
5g515	Rekonštrukcia pery vzdialeným lalokom
5g516	Rekonštrukcia pery voľným mikrovaskulár.lalokom
5g517.11	1-str.cheilosutúra pery pri rážšt. s alveopl.mukoperiostál.l.
5g517.12	1-str.cheilosutúra pery pri rážšt.s prim.korekciou nosa
5g517.1x	Jednostranná cheilosutúra pery pri rázštepe,ostatné
5g517.21	Obojstr.cheilosutúra pery pri rážšt.s alveopl.mukoperios.l.
5g517.22	Obojstr.cheilosutúra pery pri rážšt.s prim.korekciou nosa
5g517.2x	Obojstranná cheilosutúra pery pri rázštepe,iná
5g518.1	Korekcia pery po cheilosutúre Z plastikou
5g518.2	Korekcia pery po cheilosúture V-Y posunom
5g518.3	Korekcia pery po cheilosutúre resutúrou
5g519.1	Sekundárne operácie pery po operácii rázštepov
5g519.2	Sek.OP pery a podnebia po operácii rázštepov
5g521.1	Parciálna resekcia hornej pery
5g521.2	Parciálna resekcia dolnej pery
5g522	Excízia lézie pery
5g523	Subtotálna resekcia pery
5g524	Totálna resekcia pery
5g530.1	Zmenšenie pery excíziou
5g530.2	Zmenšenie pery W-Y posunom/i.miest.lalok.plastikou
5g531.3	Zväčšenie pery aloplastickým materiálom
5g531.4	Zväčšenie pery autológnym materiálom
5g531.8	Zväčšenie pery injektovateľným autológnym tukom
5g904	Excízia spodiny dutiny ústnej
5g905	Plicektómia
5g906↔	Excízia lézie líca
5g907	Probatórna excízia z dutiny ústnej a faryngu
5g908	Exenterácia spodiny dutiny ústnej jednostranne
5g909	Totálna exenterácia spodiny dutiny ústnej
5g90a	Incízia a drenáž spodiny dutiny ústnej
5g90b	Parciálna resekcia spodiny dutiny ústnej
5g912↔	Sekundárna rekonštr.podnebia po oper.pre rázštep
5g913	Rekonštrukcia rázštepu podnebia s použ.faryngeál.laloka
5g914	Cheilosutúra a palatoplast.kombi.rázštepu pery a podnebia
5g919.1	Uzáv.oronazál.kom.pri rázštepe podnebia priamou sutúrou
5g919.2	Uzáver oronazálnej kom.pri rázštepe podnebia miest.lal.pl.
5g919.4	Uzáv.oronazál.komun.pri rázštepe podn.mikrovask.voľ.lalok
5g919.7	Repalatoplastika uzáv.oronazál.kom.pri rázštepe podnebia
5h104	Sekundárna punkcia hypofaryngu
5h105	Excízia z nádoru hypofaryngu
5h302.21	Chirurgické uzavretie tracheostómie
5h302.23	Uzavretie fistuly po tracheotómii
5j411.00	Uz.bronchopleurál.fistuly,torakotomicky bez použ.svork.
5j411.01	Uz.bronchopleurál. fistuly,torakotomicky s použ.svork.
5j411.1	Uzáver bronchopleurálnej fistuly,bronchoskopicky
5j411.20	Uz.bronchopleurál.fistuly, torakoskopicky bez pou.svork.
5j411.21	Uzáver bronchopleurál.fistuly,torakoskop.s použ.svork.
5j523.1↔	Exstirp.nádoru hrudnej steny bez resekcie rebra, torakotom.
5j523.2↔	Exstirp.nádoru hrud.steny bez resekcie rebra,torakoskopicky
5j547.1	Stabilizácia hrudníka bez použ.osteosynt.mat
5j547.2	Stabilizácia hrudníka s použitím osteosyntetického materiálu
5j552	Implantácia bránicového ventilačného stimulátora
5j902	Retorakotómia,resternotómia,reoperácia v torakochirurgii
5k702	Perikardiotómia a kardiotómia:perikardiálna adheziolýza
5k784.0	Korekt.polohy prístr:kardiostimulátor b.n.
5k784.1	Korekt.polohy prístr:kardiostim.s 1-dutin.stimul.
5k784.2	Korekt.polohy prístr:kardiostim.s 2-dutin.stimul.
5k784.3	Korekt.polohy prístr:kardiosti.s biventrik.resynchron.stim.
5k784.4	Korekt.polohy prístr:defibril.s 1-dutin.stimul.
5k784.5	Korekt.polohy prístr:defibrilátor s 2-dutin.stimul.
5k784.6	Korekt.polohy prís:defibri.s biventrik.resynchr.stim.

5k784.7	Korekt.polohy prístr:záznamník EKG
5k784.a	Korektúra polohy prístroja, defibrilátor s podkož.elektródou
5k784.x	Korektúra polohy prístroja:ostatné
5l502.10	Vytv.radiocefalickej A-V fistuly(Cimino - Brescia)
5l502.11	Vytv.radiocefal.A-V fistuly(fossa tabatiere- snuff box)
5l502.2	Vytv.A-V fistuly na predlaktí HK (R-C, R-B, U-C, U-B)
5l502.30	Vytv.brachiokubitál.A-V fistuly (sec.Gracz sec. Konner)
5l502.31	Vytv.brachiokubitál.A-V fistuly na v.basilica
5l502.32	Vytv.brachiokubitál.A-V fistuly na v.cephalica
5l502.40	Vytv.A-V fistuly s transpozíciou v. basilica na predlaktí
5l502.41	Vytv.A-V fistuly s transpozíciou v. basilica na axile
5l502.50	Vytvorenie A-V fistuly pomocou autológnej cievy
5l502.51	Vytvorenie A-V fistuly pomocou allogénnej cievy
5l502.6	Vytv. A-V fistuly na HK pom.protetického materiálu
5l502.70	Vytv.A-V fistuly na DK pom. protetického materiálu
5l502.71	Vytv.A-V fistuly na DK s transpozíciou VFS
5l502.72	Vytv.A-V fistuly na DK s transpozíciou žily
5l502.73	Vytv.A-V fistuly na DK pom. cievnej protézy
5l514.2	Bajpasové OP aorty pom.žily:aortoaortálny bajp.
5l514.3	Bajpasové OP aorty pom.žily:aortoiliakálny bajp.
5l514.4	Bajpasové OP aorty pom.žily:aortoiliofemorál.bajp.
5l514.5	Bajpasové OP aorty pom.žily:aortofemorálny bajp.
5l514.6	Bajpasové OP aorty pom.žily:aortopopliteálny bajp.
5l515.1	Bajpas.OP a.iliaca a viscerál.aa.pom.žily:iliakoifemorál.bajp
5l515.2	Bajp.OP a.iliaca a viscer.aa.pom.žily:iliakopoplit.bez špecif.
5l515.3	Bajp.OP a.iliaca a viscer.aa.pom.žily:iliakopoplit.nad kolen.
5l515.4	Bajpas.OP a.iliaca a visce.aa.pom.žily:iliakopoplit.pod kol.
5l515.5	Bajpas.OP a.iliaca a viscerál.aa.pom.žily:iliakokrurál.bajp.
5l519	Bajpas.OP vény pomocou žily
5l524.2	Bajpas.OP aorty pomocou protézy:aortoaortál.bajp
5l524.3↔	Bajpas.OP aorty pomocou protézy:aortoiliakálny b.
5l524.4	Bajpas.OP aorty pomocou protézy:aortoiliofemorálny b.
5l524.5↔	Bajpas.OP aorty pomocou protézy:aortofemorálny bajp.
5l524.6↔	Bajpas.OP aorty pomocou protézy:aortopopliteálny
5l524.8↔	Bajpas.OP aorty pomocou protézy, aortobiiliakál.bajpas
5l524.9↔	Bajpas.OP aorty pom.protézy:aortobifemorál.bajpas
5l525.1↔	Bajpas.OP a.iliaca,viscerál.aa.p.protézy:iliakoifemorálny baj.
5l525.2↔	Bajpas.OP a.iliaca,viscerál.aa.p.protézy:iliakopopl.b.špecif.
5l525.3↔	Bajpas.OP a.iliaca,viscerál.aa.p.protézy:iliakopopl.nad kol.
5l525.4↔	Bajpas.OP a.iliaca,viscerál.aa.p.protézy:iliakopopl.pod kol.
5l525.5↔	Bajpas.OP a.iliaca,viscerál.aa.p.protézy:iliakokrurálny bajp.
5l529	Bajpas.OP žily pomocou protézy
5l540.0↔	Transpozícia bližšie neurčenej časti a. carotis
5l540.10↔	Transpozícia a. carotis communis a sinus caroticus
5l540.11↔	Transpozícia a. carotis comunis do a. subclavia
5l540.2↔	Transpozícia a. carotis interna extrakraniálnej časti
5l540.3↔	Transpozícia a. carotis externa
5l540.40↔	Transpozícia a. vertebralis extrakraniálnej časti
5l540.41↔	Transpozícia a. vertebralis do a. carotis comunis
5l540.42↔	Transpozícia a. vertebralis do a. subclavia
5l540.x↔	Transpozícia tepnách hlavy a krku, ostatné
5l542.0↔	Transpozícia a. ulnaris
5l542.1↔	Transpozícia arcus palmaris profundus
5l542.2↔	Transpozícia arcus palmaris superficialis
5l542.3↔	Transpozícia aa. digitales palmares communes
5l542.4↔	Transpozícia a. radialis
5l542.x↔	Transpozícia aa.predl.a ruky:ostatné
5l544.00↔	Transpozícia a. subclavia
5l544.01↔	Transpozícia a. subclavia do a.carotis com.
5l544.1↔	Transpozícia truncus brachiocephalicus
5l544.2↔	Transpozícia a. pulmonalis
5l544.x↔	Transpozícia aa.hrudníka:ostatné
5l545.0↔	Transpozícia bližšie neurčenej časti a. iliaca
5l545.1↔	Transpozícia a. iliaca externa
5l545.2↔	Transpozícia a. iliaca interna
5l545.x↔	Transpozícia aa.panvy a trupu:ostatné
5l546.0	Transpozícia a. hepatica
5l546.1	Transpozícia a. gastrica
5l546.2	Transpozícia a. lienalis
5l546.3↔	Transpozícia a. renalis
5l546.4	Transpozícia a. mesenterica superior
5l546.5	Transpozícia a. mesenterica inferior
5l546.x↔	Transpozícia viscerálnej tepny, ostatné
5l547.0↔	Transpozícia a. femoralis
5l547.1↔	Transpozícia a. profunda femoris
5l547.x↔	Transpozícia tepny stehna, ostatné
5l548.0↔	Transpozícia a. tibialis anterior
5l548.1↔	Transpozícia a. tibialis posterior
5l548.2↔	Transpozícia a. fibularis
5l548.x↔	Transpozícia tepny predkol.a nohy, ostatné
5l549	Transpozícia žily
5l54x↔	Transpozícia ciev, ostatné
5l550.0↔	Iné plast.rekonštrukcie a.carotis b.n.časti
5l550.1↔	Iné plast.rekonštrukcie a.carotis com.a sin.carotic.
5l550.2↔	Iné plast.rekonštrukcie a.car.int.extrakr.č.
5l550.3↔	Iné plast.rekonštrukcie a.carotis externa
5l550.4↔	Iné plast.rekonštrukcie a.vertebral.extrakr.č.
5l550.5↔	Iné plast.rekonštrukcie a.carotis s použ.stentu
5l550.x↔	Iné plast.rekonštr.aa.hlavy a krku,ost.
5l551.0↔	Iné plastické rekonštrukcie a.axillaris
5l551.1↔	Iné plastické rekonštrukcie a.brachialis
5l551.x↔	Iné plastické rekonštrukcie tepny ramena, ostatné
5l552.0↔	Iné plast.rekonštrukcie a.ulnaris
5l552.1↔	Iné plast.rekonštrukcie arc.palmaris prof.
5l552.2↔	Iné plast.rekonštrukcie arc.palmaris superf.
5l552.3↔	Iné plast.rekonštrukcie aa.digit.palm.comm.
5l552.4↔	Iné plast.rekonštrukcie a.radialis
5l552.5↔	Iné plast.rekonštrukcie r.carpalis palmaris
5l552.6↔	Iné plast.rekonštrukcie r.carpalis dorsalis
5l552.7↔	Iné plast.rekonštrukcie a.princeps pollicis
5l552.x↔	Iné plast.rek. aa.predlaktia a ruky,ostatné
5l554.0↔	Iné plastické rekonštrukcie a. subclavia
5l554.1↔	Iné plast.rekonštr.truncus brachiocephalicus
5l554.2↔	Iné plastické rekonštrukcie a. pulmonalis
5l554.x↔	Iné plastické rekonštrukcie tepny hrudníka,ostatné
5l555.0↔	Iné plastické rekonštrukcie aa. lumbales
5l555.1↔	Iné plastické rekonštrukcie b.n.časti a. iliaca
5l555.2↔	Iné plastické rekonštrukcie a. iliaca communis
5l555.3↔	Iné plastické rekonštrukcie a. iliaca externa
5l555.4↔	Iné plastické rekonštrukcie a. iliaca interna
5l555.x↔	Iné plastické rekonštrukcie tepny panvy a trupu,ost.
5l556.0	Iné plastické rekonštrukcie truncus coeliacus
5l556.1	Iné plastické rekonštrukcie a. hepatica
5l556.2	Iné plastické rekonštrukcie a. gastrica
5l556.3	Iné plastické rekonštrukcie a. lienalis
5l556.4↔	Iné plastické rekonštrukcie a. renalis
5l556.5	Iné plastické rekonštrukcie a. mesenterica super.
5l556.6	Iné plastické rekonštrukcie a. mesenterica infer.
5l556.x↔	Iné plast.rekonštrukcie viscerál.tepien, ostatné
5l557.0↔	Iné plastické rekonštrukcie a. femoralis
5l557.1↔	Iné plastické rekonštrukcie a. profunda femoris
5l557.2↔	Iné plastické rekonštrukcie a. poplitea
5l557.x↔	Iné plastické rekonštrukcie tepny stehna,ost.
5l558.0↔	Iné plastické rekonštrukcie a. tibialis anterior
5l558.1↔	Iné plastické rekonštrukcie aa. recurrentes
5l558.2↔	Iné plastické rekonštrukcie a. dorsalis pedis
5l558.3↔	Iné plastické rekonštrukcie a. tibialis posterior
5l558.4↔	Iné plastické rekonštrukcie a. fibularis
5l558.5↔	Iné plastické rekonštrukcie a. plantaris medialis
5l558.6↔	Iné plastické rekonštrukcie a. plantaris lateralis
5l558.x↔	Iné plast.rekonštr.tepny predkolenia a nohy,ost.
5l559.0↔	Iné plastické rekonštrukcie v. femoralis
5l559.1↔	Iné plastické rekonštrukcie v. poplitea
5l559.2	Iné plastické rekonštrukcie v. portae
5l559.3↔	Iné plastické rekonštrukcie v. gastrica
5l559.4	Iné plastické rekonštrukcie v. lienalis
5l559.5	Iné plastické rekonštrukcie v. mesenterica super.
5l559.6	Iné plastické rekonštrukcie v. mesenterica infer.
5l559.7	Iné plastické rekonštrukcie vv. hepaticae
5l559.8↔	Iné plastické rekonštrukcie v. renalis

5l559.9↔	Iné plastické rekonštrukcie v. jugularis
5l559.a↔	Iné plastické rekonštrukcie v. pulmonalis
5l559.b↔	Iné plastické rekonštrukcie v. subclavia
5l559.c↔	Iné plastické rekonštrukcie v. axillaris
5l559.d↔	Iné plastické rekonštrukcie v. brachiocephalica
5l559.e	Iné plastické rekonštrukcie v. cava superior
5l559.f	Iné plastické rekonštrukcie v. cava inferior
5l559.g↔	Iné plastické rekonštrukcie v. iliaca communis
5l559.h↔	Iné plastické rekonštrukcie v. iliaca externa
5l559.i↔	Iné plastické rekonštrukcie v. iliaca interna
5l559.x↔	Iné plastické rekonštrukcie hĺbkových žíl, ost.
5l55x↔	Iné plast.rekonštukcie ciev:ostatné
5l570.1	Rev.v ciev.chir.pre krvác:revízia anastomóz
5l570.4	Rev.v ciev.chir.pre krv:odstr.cievneho graftu
5l571.1	Rev.v ciev.chir.pre infekciu:revízia anastomóz
5l571.4	Rev.v ciev.chir.pre infekciu:odstránenie cievneho graftu
5l591.50‡	Impl./vým.katétra v žile chirurg.
5l591.51‡	Impl./vým.katétra v žile USG navig.
5l591.52‡	Revízia katétra v žile
5l591.9	Venózne valvuloplastiky
5m100	Exstirpácia lymfatickej uzliny
5m101	Exstirpácia supraklavikulárnych LU jednostranne
5m102↔	Exstirpácia axilárnych LU jednostranne
5m103	Exstirpácia lymfangiómu
5m104	Operácia lymfokély
5m106	Diagnostická excízia z nádoru mäkkých tkanív krku
5m130	Exstirpácia viacerých LU z toho istého miesta
5m131	Selektívna disekcia cervikálnych LU jednostranne
5m132	Bloková disekcia supraklavikulárnych LU jednostranne
5m133↔	Bloková disekcia axilárnych LU jednostranne
5m134↔	Exenterácia axily,disekcia axily jednostranne
5m136.0	Disekcia supramezokolických lymfatických uzlín:laparot.
5m136.3	Disekcia supramezokolických lymfatických uzlín:laparos.
5m137.0	Disekcia inframezokolických lymfatických uzlín:laparot.
5m137.3	Disekcia inframezokolických lymfatických uzlín:laparos.
5m138.0	Disekcia iliakálnych lymfatických uzlín:laparot.
5m138.3	Disekcia iliakálnych lymfatických uzlín:laparos.
5m139	Disekcia inguinálnych LU (príp.ilioinguinálna disekcia)
5m13c	Bloková disekcia iných lymfatických uzlín
5m13d.0	Paraaortálna lymfadenektómia:laparot.
5m13d.3	Paraaortálna lymfadenektómia:laparos.
5m13d.8	Paraaortálna lymfadenektómia:roboticky
5m13e.0	Pelvická lymfadenektómia:laparotomicky
5m13e.3	Pelvická lymfadenektómia:laparoskopicky
5m13e.8	Pelvická lymfadenektómia:roboticky
5n410.0	Peranál.lok.exc.a deš.ch.tk.koneč:res.slučkou peranálne
5n410.7	Peranál.lok.exc.a deš.ch.tk.koneč:res.sluč.esk-mikroch.
5n410.x	Peranál.lok.exc.a deš.ch.tk.koneč:res.sluč:ost.
5n411.0	Peranál.lok.exc.a deš.chor.tk.koneč:submuk.excíz.peranál
5n411.7	Peran.lok.exc.a deš.chor.tk.koneč:subm.excí.esk-mikrch.
5n411.x	Peranál.lok.exc.a deš.chor.tk.koneč:submuk.excíz:ost.
5n418.0	Peran.excíz.c.steny chor.tk.konečn:lokál.peranál.
5n418.7	Peran.exc.c.steny chor.tk.konečn:lokál.esk-mikroch.
5n418.8	Peran.lok.excíz.celej steny chor.tk.koneč:[TAMIS]
5n418.x	Peranál.lok.excíz.celej steny chor.tk.konečníka:ost
5n419.0	P.lok.exc.c.st.chor.tk.koneč,cirk[manžet,segm.rs]:peranál.
5n419.7	P.lok.exc.c.st.chor.tk.koneč,cirk[manžet,segm.rs]:esk-mikrch.
5n419.x	P.lok.exc.c.st.chor.tk.koneč,cirk[manžet,segm.rs]:ost.
5n41a.7	P.lok.exc.c.st.chor.tk.koneč,cirk.intraperit[m,s.rs]:esk.mikr
5n41b.0	Peranál.cirkulár.exc.celej steny ch.tk.konečníka so stapler
5n41b.1	Peranál.semicirkul.exc.celej steny ch.tk.konečn.so stapler
5n431	Plastická rekonštrukcia konečníka
5n439	Rekonštrukcia konečníka, ostatné
5n43a	Sutúra anusu a sfinkterového aparátu po poranení
5n43b	Serkláž anusu a sfinkterového aparátu
5n43g.0	Anoproktálna plast.anusu a sfin.apar:lpt.
5n43g.1	Anoprokt.plastika anusu a sfin.apar:perineál.
5n43g.2	Anoprokt.plast.anusu a sfin.apar:lsk.
5n43g.x	Anoprokt.plast.anusu a sfin.apar:ost.
5n44a.0	Lokál.excízia ch.tk.análneho kanála
5n44a.1	Hlboká excízia ch.tk.análneho kanála
5n44a.2	Hlboká excíziach.tk.análneho kanála:čiast.res.svalstva
5n44a.x	Excízia ch.tk.análneho kanála:ostatné
5n451.0	Subkutánna excízia análnej fistuly
5n451.1	Intersfinkterická excízia análnej fistuly
5n451.2	Transsfinkterická excízia análnej fistuly
5n451.3	Suprasfinkterická excízia análnej fistuly
5n451.4	Extrasfinkterická excízia análnej fistuly
5n451.5	Submukózna excízia análnej fistuly
5n451.6	Subanodermálna excízia análnej fistuly
5n451.x	Excízia análnej fistuly, ostatné
5n453	Uzavretie análnej fistuly pomocou plugovej techniky
5n459	Operatívna liečba análnej fistuly, ostatné
5n472.x	Zad.sag.anorektpl.[PSARP]s uzáv.fis.k močovoph.sy:ost.
5n590.0	Biopsia pečene, laparotomicky
5n590.2	Biopsia pečene, laparoskopicky
5n592‡	Impl.katétr.syst.a.hepatica a v. portae (pre CHT)
5n593‡	Vým.katétr.syst.a.hepatica a v.portae (pre CHT)
5n910	Biopsia peritonea:laparotomicky
5n911	Exploratívna laparotómia
5n913	Relaparotómia
5n914	Second-look-laparotómia
5n915	Exploratívna lumbotómia
5n916	Opakovaná lumbotómia
5n917	Biopsia peritonea laparoskopicky
5n91x	Laparotómia a lumbotómia, ostatné
5n920.1	Incízia brušnej steny:explorácia
5n920.3	Incízia brušnej steny:odstránenie cudz.t.
5n920.x	Incízia brušnej steny:ostatné
5n921	Excízia ch.zm.tk.brušnej steny
5n922	Omfalektómia chor.zm.tkaniva bruš.steny
5n923	Deštrukcia chorob.zmen.tk.brušnej steny
5n929	Excízia a deštrukcia ch.zm.tk.bruš.steny:iné
5n930	Sutúra brušnej steny po poranení
5n932.1	Plast.rekonštr.bruš.steny s autológnym materiálom
5n932.2	Plast.rekonštr.bruš.steny s aloplastickým materiálom
5n932.x	Plast.rekonštr.bruš.steny, ostatné
5n934.1	Plast.OP diastázy priamych bruš.sval.
5n934.2	Plast.OP diast.priam.br.sval.s OP umbil.hernie
5n93x	Plast.rekonštr.brušnej steny a peritonea:ostatné
5n991.1	Sekundárne uzavretie brušnej steny
5n991.2	Definitívne uzavretie brušnej steny
5o196↔	Drenáž lymfokély transplantovanej obličky
5p511	Lok.excízia chor.tk.penisu
5p512	Lok.deštrukcia chor.tk.penisu
5p51x	Lok.excízia a deštr.chor.tk.penisu:ost.
5p530	Sutúra penisu pri poranení
5p532	Plast.rekonštrukcia penisu pri zmene pohlavia
5p533	Úprava penoskrotálnej transpozície
5p534	Operácia zanoreného penisu
5p535	Operácia zlomeniny penisu
5p599	Replantácia na penise
5q012.0	Ovarektómia, laparotomicky
5q012.1↔	Ovarektómia:vag.lsk.asist.
5q012.4↔	Ovarektómia:lsk.
5q012.7↔	Ovarektómia:vag.
5q013.0↔	Rad.ovarektómia [sek.debulking-cytoredukcia]:lpt.
5q013.4↔	Rad.ovarektómia [sek.debulking-cytoredukcia]:lsk.
5q013.8↔	Rad.ovarektómia [sek.debulking-cytoredukcia]:rob.
5q030.0↔	Salpingoovariolýza:lpt.
5q030.4↔	Salpingoovariolýza:lsk.
5q030.8↔	Salpingoovariolýza:robot.
5q031.0↔	Adnexektómia:lpt.
5q031.4↔	Adnexektómialsk.
5q031.5↔	Adnexektómia:konv.z endoskopie na otv.ch.
5q031.7↔	Adnexektómia:vaginálne
5q031.8↔	Adnexektómia:robot.
5q220	Excízia z krčka maternice
5q221.0	Rad.trachelektómia a detekcia sentin.LU:lpt.
5q221.1	Rad.trachelektómia a det.sentin.LU:vag.lsk.asist.

5q221.4	Rad.trachelektómia a detekcia sentin.LU:lsk.
5q221.7	Rad.trachelektómia a detekcia sentin.LU:vag.
5q620.1	Excízia z pošvy
5q620.2	Exstirpácia nádoru pošvy
5q621	Kryonizácia v oblasti pošvy alebo vulvy
5q691	Kolpost.intersex.malf.,Prader IV.aV.s uz.sin-vag./uretrov.fist
5q692	Kolpost.pri intersex.malf.,Prader IV. a V.,plast.pošv.vchodu
5q693	Kolpostómia pri parc.aplázii distálnej č.pošvy
5q710	Incízia Bartolínskej žľazy
5q711	Marsupializácia Bartolínskej žľazy
5q712	Exstirpácia Bartolínskej žľazy
5q720.1	Excízia vulvy
5q720.2	Extirpácia nádoru vulvy
5q721	Elektrodiatermok.al.kryochir.zásah v obl.pošvy/vulvy
5q742	Skinning vulvektómia
5q790	Operácia synechií vulvy
5s224	Sagitálna osteotómia ramus mandibulae
5s225.0a↔	Posun.mandib.distr.s preťat.konti.vo vzost.ramene mandib.
5s225.0b↔	Posun.mandib.distr.po osteotóm.v horizont.ramene mandib
5s225.0c↔	Posun.process.alvol.mandibuly horiz.distrakc.po osteotóm.
5s298	Vertikálna osteotómia ramus mandibulae
5s300.0	Osteoplast.čeľustí a tvár.kostí s použ.autológ.transplant.
5s300.1	Osteoplast.čeľustí a tvár.kostí s použ.alotransplant.
5s300.2	Osteoplast.čeľustí a tvár.kostí s použ.biomed.transplantátov
5t303.6↔	O.ch.debridement:dist.radioulnárny kĺb
5t303.8↔	O.ch.debridement:radiokarpálny kĺb
5t303.9↔	O.ch.debridement:ulnokarpálny kĺb
5t304.6↔	O.ch.parciál.synovektómia:dist.radioulnár.kĺb
5t304.8↔	O.ch.parciál.synovektómia:radiokarpálny kĺb
5t304.9↔	O.ch.parciál.synovektómia:ulnokarpálny kĺb
5t305.6↔	O.ch.totálna synovektómia:dist.radioulnár.kĺb
5t305.8↔	O.ch.totálna synovektómia:radiokarpálny kĺb
5t305.9↔	O.ch.totálna synovektómia:ulnokarpálny kĺb
5t307.6↔	O.ch.odstr.periartikulár.osifikácií:dist.radioulnár.kĺb
5t307.8↔	O.ch.odstr.periartikulár.osifikácií:radiokarp.kĺb
5t307.9↔	O.ch.odstr.periartikulár.osifikácií:ulnokarpál.kĺb
5t309.0↔	Otv.ch.exstirp.cysty(Baker.cysta):humerogl.kĺb
5t309.1↔	O.ch.exstirpácia cysty(Baker.cysta):akromioklavikul.kĺb
5t309.2↔	O.ch.exstirpácia cysty(Baker.cysta):torakoskapulár.kĺb
5t309.3↔	O.ch.exstirpácia cysty(Baker.cysta):sternoklavik.kĺb
5t309.4↔	O.ch.exstirpácia cysty(Baker.cysta):lakťový kĺb
5t309.5↔	O.ch.exstirpácia cysty(Baker.cysta):prox.radioulnár.kĺb
5t309.6↔	O.ch.exstirpácia cysty(Baker.cysta):dist.radioulnár.kĺb
5t309.8↔	O.ch.exstirpácia cysty(Baker.cysta):radiokarpál.kĺb
5t309.9↔	O.ch.exstirpácia cysty(Baker.cysta):ulnokarpálny kĺb
5t309.e↔	O.ch.exstirpácia cysty(Baker.cysta):iliosakrálny kĺb
5t309.f	Otv.ch.exstirp.cysty(Baker.cysta):symfýza
5t309.g↔	O.ch.exstirpácia cysty(Baker.cysta):bedr.kĺb
5t309.h↔	O.ch.exstirpácia cysty(Baker.cysta):kolen.kĺb
5t309.j↔	O.ch.exstirpácia cysty(Baker.cysta):prox.tibiofibulárny kĺb
5t309.k↔	O.ch.exstirpácia cysty(Baker.cysta):členk.kĺb h.
5t309.m↔	O.ch.exstirpácia cysty(Baker.cysta):členk.kĺb d.
5t309.n↔	O.ch.exstirpácia cysty(Baker.cysta):tarzálne kĺby
5t309.p↔	O.ch.exstirpácia cysty(Baker.cysta):tarzometatarz.kĺby
5t309.q↔	O.ch.exstirpácia cysty(Baker.cysta):metatarzofalang.kĺ.
5t309.r↔	O.ch.exstirpácia cysty(Baker.cysta):interfalang.kĺb n.
5t309.x	O.ch.exstirpácia cysty(Baker.cysta):ostatné kĺby
5t30c.6↔	O.ch.odstr.častí a zvyškov väzov:dist.radioulnr.kĺb
5t30c.8↔	O.ch.odstr.častí a zvyškov väzov:radiokarpálny kĺb
5t30c.9↔	O.ch.odstr.častí a zvyškov väzov:ulnokarpálny kĺb
5t30x.0↔	Iné otv.ch.revízie:humeroglenoidálny kĺb
5t30x.1↔	Iné otv.ch.revízie:akromioklavikulárny kĺb
5t30x.2↔	Iné otv.ch.revízie:torakoskapulárny kĺb
5t30x.3↔	Iné otv.ch.revízie:sternoklavikulárny kĺb
5t30x.4↔	Iné otv.ch.revízie:lakťový kĺb
5t30x.5↔	Iné otv.ch.revízie:prox.radioulnárny kĺb
5t30x.6↔	Iné otv.ch.revízie:dist.radioulnárny kĺb
5t30x.8↔	Iné otv.ch.revízie:radiokarpálny kĺb
5t30x.9↔	Iné otv.ch.revízie:ulnokarpálny kĺb
5t30x.e↔	Iné otv.ch.revízie:iliosakrálny kĺb
5t30x.f	Iné otv.ch.revízie:symfýza
5t30x.g↔	Iné otv.ch.revízie:bedr.kĺb
5t30x.h↔	Iné otv.ch.revízie:kolen.kĺb
5t30x.j↔	Iné otv.ch.revízie:prox.tibiofibulárny kĺb
5t30x.k↔	Iné otv.ch.revízie:členkový kĺb horný
5t30x.m↔	Iné otv.ch.revízie:členkový kĺb dolný
5t30x.n↔	Iné otv.ch.revízie:tarzálne kĺby
5t30x.p↔	Iné otv.ch.revízie:tarzometatarzálne kĺby
5t30x.q↔	Iné otv.ch.revízie:metatarzofalang.kĺ.
5t30x.r↔	Iné otv.ch.revízie:interfalangeálny kĺb n.
5t30x.x	Iné otv.ch.revízie:ostatné kĺby
5t310.6↔	O.ch.excizia chor.zmen.č.kĺb.chrup:dist.radioul.kĺb
5t310.7↔	O.ch.excizia chor.zmen.č.kĺb.chrup:kĺby ruky b.n.
5t310.8↔	O.ch.excizia chor.zmen.č.kĺb.chrup:radioparpálny kĺb
5t310.9↔	O.ch.excizia chor.zmen.č.kĺb.chrup:ulnokarpálny kĺb
5t318.7↔	O.ch.odobratie chrupavk.transplantátu:kĺby ruky b.n
5t319↔	Otv.chirur.resekcia discus triangularis
5t31c.6↔	O.ch.vyhlad.chrupav[chondroplast]:dist.radioulnár.kĺb
5t31c.7↔	O.ch.vyhlad.chrupav[chondroplast]:kĺby ruky
5t31c.8↔	O.ch.vyhlad.chrupav[chondroplast]:radiokarpálny kĺb
5t31c.9↔	O.ch.vyhlad.chrupav[chondroplast]:ulnokarpálny kĺb
5t31j.6↔	O.ch.impl.neindivid.metal.náhrady chrupav:d.radiou.k
5t31j.7↔	O.ch.impl.neindivid.metal.náhrady chrupav:kĺ.ruky
5t31j.8↔	O.ch.impl.neindivid.metal.náhrady chrupav:radiokar.k
5t31j.9↔	O.ch.impl.neindivid.metal.náhrady chrupav:ulnokarp.k
5t31x.6↔	Iné otv.chir.OP na kĺbe a menisk:dist.radioulnár.kĺb
5t31x.7↔	Iné otv.chir.OP na kĺbe a menisk:kĺby ruky b.n.
5t31x.8↔	Iné otv.chir.OP na kĺbe a menisk:radiokarpálny kĺb
5t31x.9↔	Iné otv.chir.OP na kĺbe a menisk:ulnokarpálny kĺb
5t405.6↔	ASK odstr.periartikul.kalcifikátov:dist.radioulnár.kĺb
5t405.8↔	ASK odstr.periartikul.kalcifikátov:radiokarpálny kĺb
5t405.9↔	ASK odstr.periartikul.kalcifikátov:ulnokarpálny kĺb
5t407.6↔	Artroskop.vlož.liek.nosiča:dist.radioulnár.kĺb
5t407.8↔	Artroskop.vlož.liek.nosiča:radiokarpálny kĺb
5t407.9↔	Artroskop.vlož.liek.nosiča:ulnokarpálny kĺb
5t408.6↔	Artroskop.odstr.liek.nosiča:dist.radioulnár.kĺb
5t408.8↔	Artroskop.odstr.liek.nosiča:radiokarpálny kĺb
5t408.9↔	Artroskop.odstr.liek.nosiča:ulnokarpálny kĺb
5t409.6↔	ASK resek.č.ligament,zbytkov ligament:dist.radioulná.kĺb
5t409.8↔	ASK resek.č. ligament,zbytkov ligament:radiokarpálny kĺb
5t409.9↔	ASK resek.č.ligament,zbytkov ligament:ulnokarpálny kĺb
5t412.6↔	Artroskop.parc.synovektómia:dist.radioulnár.kĺb
5t412.8↔	Artroskop.parc.synovektómia:radiokarpálny kĺb
5t412.9↔	Artroskop.parc.synovektómia:ulnokarpálny kĺb
5t413.6↔	Artroskop.totál.synovektómia:dist.radioulnár.kĺb
5t413.8↔	Artroskop.totál.synovektómia:radiokarpálny kĺb
5t413.9↔	Artroskop.totál.synovektómia:ulnokarpálny kĺb
5t414.6↔	ASK el.-term.dene.syn.a tk.kĺb.púz:dist.radioul.kĺb
5t414.8↔	ASK elektroterm.dener.syn.a tk.kĺb.púz:radiokar.kĺb
5t414.9↔	ASK el.-termote.den.syn.a tk.kĺb.púz:ulnokarpál.kĺb
5t41x.6↔	Iné ASK OP na synovii:dist.radioulnárny kĺb
5t41x.8↔	Iné artrosk.OP na synovii:radiokarpálny kĺb
5t41x.9↔	Iné artrosk.OP na synovii:ulnokarpálny kĺb
5t420.6↔	ASK excízia poškod.tk.kĺb.chrup:dist.radioulnár.kĺb
5t420.8↔	ASK excízia poškod.tk.kĺb.chrup:radiokarpálny kĺb
5t420.9↔	ASK excízia poškod.tk.kĺb.chrup:ulnokarpálny kĺb
5t429↔	ASK resekcia discus triangularis
5t42c.6↔	ASK vyhlad.chrupav[chondropl]:dist.radioulnár.kĺb
5t42c.8↔	ASK vyhlad.chrupav[chondropl]:radiokarpálny kĺb
5t42c.9↔	ASK vyhladenie chrup[chondropl]:ulnokarpálny kĺb
5t42d.6↔	ASK subch.otvorenie kosti:dist.radiouln.kĺb
5t42d.8↔	ASK subchon.otv.kosti:radiokarp.kĺb
5t42d.9↔	ASK subchondr.otv.kosti:ulnokarpál.kĺb
5t701.0↔	Incízie ohýbača zápästia
5t701.1↔	Incízie ohýbača prsta
5t701.2↔	Incízie ohýbača palca
5t701.3↔	Incízie vystierača zápästia
5t701.4↔	Incízie vystierača prsta
5t701.5↔	Incízie vystierača palca
5t703.0↔	Debridement ohýbača zápästia

5t703.1↔ Debridement ohýbača prsta
5t703.2↔ Debridement ohýbača palca
5t703.3↔ Debridement vystierača zápästia
5t703.4↔ Debridement vystierača prsta
5t703.5↔ Debridement vystierača palca
5t703.6↔ Debridement šľachových pošiev zápästia
5t703.7↔ Debridement šľachových pošiev prsta
5t703.8↔ Debridement šľachových pošiev palca
5t703.9↔ Debridement šľachových pošiev dlane
5t704.0↔ Excízia ohýbača zápästia
5t704.1↔ Excízia ohýbača prsta
5t704.2↔ Excízia ohýbača palca
5t704.3↔ Excízia vystierača zápästia
5t704.4↔ Excízia vystierača prsta
5t704.5↔ Excízia vystierača palca
5t705.3↔ Primárna sutúra vystierača zápästia
5t705.4↔ Primárna sutúra vystierača prsta
5t705.5↔ Primárna sutúra vystierača palca
5t707.0↔ Tenolýza ohýbača zápästia
5t707.1↔ Tenolýza ohýbača prsta
5t707.2↔ Tenolýza ohýbača palca
5t707.3↔ Tenolýza vystierača zápästia
5t707.4↔ Tenolýza vystierača prsta
5t707.5↔ Tenolýza vystierača palca
5t708.0↔ Tenodéza ohýbača zápästia
5t708.1↔ Tenodéza ohýbača prsta
5t708.2↔ Tenodéza ohýbača palca
5t708.3↔ Tenodéza vystierača zápästia
5t708.4↔ Tenodéza vystierača prsta
5t708.5↔ Tenodéza vystierača palca
5t70b.0↔ Skrátenie ohýbača zápästia
5t70b.1↔ Skrátenie ohýbača prsta
5t70b.2↔ Skrátenie ohýbača palca
5t70b.3↔ Skrátenie vystierača zápästia
5t70b.4↔ Skrátenie vystierača prsta
5t70b.5↔ Skrátenie vystierača palca
5t70g.0↔ Odstr.dens epistrophei implantátu ohýbača zápästia
5t70g.1↔ Odstránenie implantátu ohýbača prsta
5t70g.2↔ Odstránenie implantátu ohýbača palca
5t70g.3↔ Odstránenie implantátu vystierača zápästia
5t70g.4↔ Odstránenie implantátu vystierača prsta
5t70g.5↔ Odstránenie implantátu vystierača palca
5t70h.0↔ Plastika šľachy ohýbača zápästia
5t70h.1↔ Plastika šľachy ohýbača prsta
5t70h.2↔ Plastika šľachy ohýbača palca
5t70h.3↔ Plastika šľachy vystierača zápästia
5t70h.4↔ Plastika šľachy vystierača prsta
5t70h.5↔ Plastika šľachy vystierača palca
5t70j.0↔ Spájanie šliach (previazanie) ohýbača zápästia
5t70j.1↔ Spájanie šliach (previazanie) ohýbača prsta
5t70j.2↔ Spájanie šliach (previazanie) ohýbača palca
5t70j.3↔ Spájanie šliach (previazanie) vystierača zápästia
5t70j.4↔ Spájanie šliach (previazanie) vystierača prsta
5t70j.5↔ Spájanie šliach (previazanie) vystierača palca
5t70k.0↔ Refixácia ohýbača zápästia ku kosti vrát.kovovej kotvy
5t70k.1↔ Refixácia ohýbača prsta ku kosti vrátane kovovej kotvy
5t70k.2↔ Refixácia ohýbača palca ku kosti vrátane kovovej kotvy
5t70k.3↔ Refixácia vystierača zápästia ku kosti vrát.kov.kotvy
5t70k.4↔ Refixácia vystierača prsta ku kosti vrát.kov.kotvy
5t70k.5↔ Refixácia vystierača palca ku kosti vrát.kov. kotvy
5t70l.0↔ Perkutánna tenotómia ohýbača zápästia
5t70l.3↔ Perkutánna tenotómia vystierača zápästia
5t70m.0↔ Otvorená chirurgická tenotómia ohýbača zápästia
5t70m.1↔ Otvorená chirurgická tenotómia ohýbača prsta
5t70m.2↔ Otvorená chirurgická tenotómia ohýbača palca
5t70m.3↔ Otvorená chirurgická tenotómia vystierača zápästia
5t70m.4↔ Otvorená chirurgická tenotómia vystierača prsta
5t70m.5↔ Otvorená chirurgická tenotómia vystierača palca
5t70n.0↔ Tenotómia s obmedzeným prístupom ohýbača zápästia
5t70n.1↔ Tenotómia s obmedzeným prístupom ohýbača prsta
5t70n.2↔ Tenotómia s obmedzeným prístupom ohýbača palca
5t70n.3↔ Tenotómia s obmedzeným prístupom vystierača zápästia
5t70n.4↔ Tenotómia s obmedzeným prístupom vystierača prsta
5t70n.5↔ Tenotómia s obmedzeným prístupom vystierača palca
5t710.0↔ Incízie radiokarpálneho väzu vrátane drenáže
5t710.1↔ Incízie retinaculum flexorum vrátane drenáže
5t710.2↔ Incízie ostatných väzov zápästia vrátane drenáže
5t710.3↔ Incízie väzov stredoručia vrátane drenáže
5t710.4↔ Incíz.väzov metakarpofalang.kĺbov prstov ruky vrát.drenáže
5t710.5↔ Incízie väzov metakarpofalangeál.kĺbu palca vrát.drenáže
5t710.6↔ Incíz.väzov interfalangeál.kĺbov prstov ruky vrát.drenáže
5t710.7↔ Incíz.väzov interfalangeál.kĺbu palca vrát.drenáže
5t711.0↔ Prerušenie radiokarpálneho väzu
5t711.10↔ Prerušenie väzu retinaculum flexorum
5t711.11↔ Prerušenie väzu retinac.flex.s epineurolýzou n. medianus
5t711.2↔ Prerušenie ostatných väzov zápästia
5t711.3↔ Prerušenie väzov stredoručia
5t711.4↔ Prerušenie väzov metakarpofalangeál.kĺbov prstov ruky
5t711.5↔ Prerušenie väzov metakarpofalangeálneho kĺbu palca
5t711.6↔ Prerušenie väzov interfalangeálnych kĺbov prstov ruky
5t711.7↔ Prerušenie väzov interfalangeálneho kĺbu palca
5t712.0↔ Parciálna excízia radiokarpálneho väzu
5t712.1↔ Parciálna excízia retinaculum flexorum
5t712.2↔ Parciálna excízia ostatných väzov zápästia
5t712.3↔ Parciálna excízia väzov stredoručia
5t713.0↔ Totálna excízia radiokarpálneho väzu
5t713.1↔ Totálna excízia retinaculum flexorum
5t713.2↔ Totálna excízia ostatných väzov zápästia
5t713.3↔ Totálna excízia väzov stredoručia
5t714.0↔ Primárna sutúra radiokarpálneho väzu
5t714.1↔ Primárna sutúra retinaculum flexorum
5t714.2↔ Primárna sutúra ostatných väzov zápästia
5t714.3↔ Primárna sutúra väzov stredoručia
5t715.0↔ Sekundárna sutúra radiokarpálneho väzu
5t715.1↔ Sekundárna sutúra retinaculum flexorum
5t715.2↔ Sekundárna sutúra ostatných väzov zápästia
5t715.3↔ Sekundárna sutúra väzov stredoručia
5t719.0↔ Odstr.transplantátu:radiokarpálny väz
5t719.1↔ Odstr.transpl:retinaculum flexorum
5t719.2↔ Odstr.transpl:ostatné väzy zápästia
5t719.3↔ Odstr.transplantátu:väzy stredoručia
5t719.4↔ Odstr.transpl:väzy metakarpofal.kĺbov prstov ruky
5t719.5↔ Odstr.transpl:väzy metakarpofalangeál.kĺbu palca
5t719.6↔ Odstr.transpl:väzy interfalangeál.kĺbov prst.ruky
5t719.7↔ Odstr.transpl:väzy interfalangeál.kĺbu palca
5t720.1↔ Otvorená chirurgická fasciotómia jedného prsta
5t720.2↔ Otvorená chirurgická fasciotómia viac ako 1 prsta
5t721.1↔ Perkutánna fasciotómia jedného prsta
5t721.2↔ Perkutánna fasciotómia viac ako jedného prsta
5t722.0↔ Parciálna fasciektómia izolovaná na dlani
5t722.3↔ Parciálna fasciektómia 1 alebo 2 prstov
5t723.0↔ Totálna fasciektómia izolovaná na dlani
5t723.4↔ Totálna fasciektómia 3 a viac prstov
5t724.1↔ Fasciektómia jedného prsta s jednou neurolýzou
5t724.2↔ Fasciektómia viac prstov s jednou neurolýzou
5t725.1↔ Fasciektómia jedného prsta s viacerými neurolýzami
5t725.2↔ Fasciektómia viac prstov s viacerými neurolýzami
5t726.1↔ Fasciektómia 1 prsta s 1 neurolýzou a s 1 arteriolýzou
5t726.2↔ Fasciektómia viac prstov s 1 neurolýzou a s 1 arteriolýzou
5t727.1↔ Fasciektómia 1 prsta s viac.neurolýzami a viac.arteriolýzami
5t727.2↔ Fasciekt.viac prstov s viac.neurolýzami a viac.arteriolýz.
5t728.1↔ Fasciektómia 1 prsta s artrolýz.(vr.neurolýzy a arteriolýzy)
5t728.2↔ Fasciekt.viac prstov s artrolýzou (vr.neurolýzy a arteriolýzy)
5t729.3↔ Parciálna dermofasciektómia
5t729.4↔ Celková dermofasciektómia
5t72a.3↔ Parciálna fasciolýza 1al.2 prstov inj.kolagen.clostr.histol.
5t72a.4↔ Celk.fasciolýza 3 a viac prst inj.kolagenázou clostr.histol.
5t72x.1↔ Ostatné operácie na fasciách dlane a prstov, 1 prst
5t730↔ Incízia svalov ruky
5t731↔ Čiastočné prerušenie svalov ruky

5t732↔	Totálne prerušenie svalov ruky
5t735↔	Desinzercia svalu ruky
5t741.0↔	Exc.chor.tk.(vrát.kapsulektom):zápästie:1 zákrok
5t741.1↔	Exc.chor.tk.(vrát.kapsulektom):zápästie:viac.zákr.
5t741.3↔	Exc.chor.tk(kapsulekt):metakarpofal.kĺb:1 zákrok
5t741.4↔	Exc.chor.tk(kapsulekt):metakarpof.k:viac.zákr.
5t741.5↔	Exc.chor.tk(kapsulekt):interfal.kĺb ruky:1 zákrok
5t741.6↔	Exc.chor.tk(kapsulekt):interfal.kĺby 1 prst ruky:viac.zákrokov
5t741.7↔	Exc.chor.tk(kapsulek):interfal.kĺby viac.prst ruky:viac.zákr.
5t741.x↔	Exc.chor.tk.(vr.kapsulektomie):ost.kĺby ruky
5t743.0↔	Debridement zápästia:1zákrok
5t743.1↔	Debridement zápästia:viaceré zákroky
5t790↔	Excízia ganglióму na ruke
5t792↔	Radikálna excízia chorobne poškodeného tkaniva na ruke,iné
5t793↔	Radik.excízia ch.tk.na ruke s špec.prepar.ciev a nervov
5t794↔	Rad.excízia ch.tk.na ruke s rozš.preparáciou
5t800.0↔	Incízia svalu pozdĺžne v obl.hlavy a krku
5t800.1↔	Incízia svalu pozdĺžne v obl.ramena, axily
5t800.2↔	Incízia svalu pozdĺžne v obl.ramena a lakťa
5t800.3↔	Incízia svalu pozdĺžne v obl.predlaktia
5t800.4↔	Incízia svalu pozdĺžne v obl.hrud.steny a chrbta
5t800.5↔	Incízia svalu pozdĺžne v obl.bruš.steny
5t800.6↔	Incízia svalu pozdĺžne v inguin,genitál.a gluteál.obl.
5t800.7↔	Incízia svalu pozdĺžne v obl.stehna a kolena
5t800.8↔	Incízia svalu pozdĺžne v obl.predkolenia
5t800.a↔	Incízia svalu pozdĺžne v obl.zadonožia a priehlavku
5t800.b	Incízia svalu pozdĺžne v obl.stredonožia a prednožia
5t800.x↔	Incízia svalu pozdĺžne:ostatné
5t801.0↔	Incízia svalu priečne v obl.hlavy a krku
5t801.1↔	Incízia svalu priečne v obl.ramena,axily
5t801.2↔	Incízia svalu priečne v obl.ramena a lakťa
5t801.3↔	Incízia svalu priečne v obl.predlaktia
5t801.4↔	Incízia svalu priečne v obl.hrud.steny a chrbta
5t801.5↔	Incízia svalu priečne v obl.bruš.steny
5t801.6↔	Incízia svalu priečne v inguinál,genit.a gluteálna obl.
5t801.7↔	Incízia svalu priečne v obl.stehna a kolena
5t801.8↔	Incízia svalu priečne v obl.predkolenia
5t801.a↔	Incízia svalu priečne v obl.zadonožia a priehlavku
5t801.b↔	Incízia svalu priečne v obl.stredonožia a prednožia
5t801.x	Incízia svalu priečne:ostatné
5t806.0↔	Otv.chirurgická incízia fascie v obl.hlavy a krku
5t806.1↔	Otv.chirurgická incízia fascie v obl.ramena,axily
5t806.2↔	Otv.chirurgická incízia fascie v obl.ramena,lakťa
5t806.3↔	Otv.chirurgická incízia fascie v obl.predlaktia
5t806.4↔	Otv.chirurgická incízia fascie v obl.hrud.steny a chrbta
5t806.5↔	Otv.chirurgická incízia fascie v obl.bruš.steny
5t806.6↔	Otv.chirurgická incízia fascie v inguin,genit.a glut.obl.
5t806.7↔	Otv.chirurgická incízia fascie v obl.stehna a kolena
5t806.8↔	Otv.chirurgická incízia fascie v obl.predkolenia
5t806.a↔	Otv.chirurgická incízia fascie v obl.zadonožia a priehlavku
5t806.b↔	Otv.chirurgická incízia fascie v obl.stredonožia a prednožia
5t806.x	Otv.chirurgická incízia fascie:ostatné
5t807.0↔	Perkutánna incízia fascie v obl.hlavy a krku
5t807.1↔	Perkutánna incízia fascie v obl.ramena,axily
5t807.2↔	Perkutánna incízia fascie v obl.ramena,lakťa
5t807.3↔	Perkutánna incízia fascie v obl.predlaktia
5t807.4↔	Perkutánna incízia fascie v obl.hrud.steny a chrbta
5t807.5↔	Perkutánna incízia fascie v obl.bruš.steny
5t807.6↔	Perkutánna incízia fascie v inguinál,genit.a gluteál.obl.
5t807.7↔	Perkutánna incízia fascie v obl.stehna a kolena
5t807.8↔	Perkutánna incízia fascie v obl.predkolenia
5t807.9↔	Perkutánna incízia fascie v obl.nohy
5t807.x	Perkutánna incízia fascie:ostatné
5t808.0↔	Odstr.cudz.tel.zo svalu v obl.hlavy a krku
5t808.1↔	Odstr.cudz.tel.zo svalu v obl.rameno,axila
5t808.2↔	Odstr.cudz.tel.zo svalu v obl.ramena a lakťa
5t808.3↔	Odstr.cudz.tel.zo svalu v obl.predlaktia
5t808.4↔	Odstr.cudz.tel.zo svalu v obl.hrud.steny a chrbta
5t808.5↔	Odstr.cudz.tel.zo svalu v obl.bruš.steny
5t808.6↔	Odstr.cudz.tel.zo svalu v inguinál.,genit.a gluteál.obl.
5t808.7↔	Odstr.cudz.tel.zo svalu v obl.stehna a kolena
5t808.8↔	Odstr.cudz.tel.zo svalu v obl.predkolenia
5t808.9↔	Odstr.cudz.tel.zo svalu v obl.nohy
5t808.x	Odstr.cudz.tel.zo svalu:ostatné
5t809.0↔	Odstr.cudz.tel.zo šľachy v obl.hlavy a krku
5t809.1↔	Odstr.cudz.tel.zo šľachy v obl.ramena,axily
5t809.2↔	Odstr.cudz.tel.zo šľachy v obl.ramena,lakťa
5t809.3↔	Odstr.cudz.tel.zo šľachy v obl.predlaktia
5t809.4↔	Odstr.cudz.tel.zo šľachy v obl.hrud.steny a chrbta
5t809.5↔	Odstr.cudz.tel.zo šľachy v obl.bruš.steny
5t809.6↔	Odstr.cudz.tel.zo šľachy v inguinál.,genit.a gluteál.obl.
5t809.7↔	Odstr.cudz.tel.zo šľachy v obl.stehna a kolena
5t809.8↔	Odstr.cudz.tel.zo šľachy v obl.predkolenia
5t809.9↔	Odstr.cudz.tel.zo šľachy v obl.nohy
5t809.x	Odstr.cudz.tel.zo šľachy:ostatné
5t80a.0↔	Odstr.cudz.tel.z fascie v obl.hlavy a krku
5t80a.1↔	Odstr.cudz.tel.z fascie v obl.ramena,axily
5t80a.2↔	Odstr.cudz.tel.z fascie v obl.ramena a lakťa
5t80a.3↔	Odstr.cudz.tel.z fascie v obl.predlaktia
5t80a.4↔	Odstr.cudz.tel.z fascie v obl.hrud.steny a chrbta
5t80a.5↔	Odstr.cudz.tel.z fascie v obl.bruš.steny
5t80a.6↔	Odstr.cudz.tel.z fascie v inguinál,genit.a gluteál.obl.
5t80a.7↔	Odstr.cudz.tel.z fascie v obl.stehna a kolena
5t80a.8↔	Odstr.cudz.tel.z fascie v obl.predkolenia
5t80a.9↔	Odstr.cudz.tel.z fascie v obl.nohy
5t80a.x	Odstr.cudz.tel.z fascie:ostatné
5t80x.0↔	Ost.incízie sv./šľachy/fascie:hlava a krk
5t80x.1↔	Ost.incízie sv./šľachy/fascie:ramenný kĺb,axila
5t80x.2↔	Ost.incízie sv./šľachy/fascie:rameno a lakeť
5t80x.3↔	Ost.incízie svalu/šľachy/fascie:predlaktie
5t80x.4↔	Ost.incízie sv./šľachy/fascie:hrudná stena a chrbát
5t80x.5	Ost.incízie sv./šľachy/fascie:brušná stena
5t80x.6↔	Ost.incízie sv./šľachy/fascie:inguinál,genit.a glut.obl.
5t80x.7↔	Ost.incízie sv./šľachy/fascie:stehno a koleno
5t80x.8↔	Ost.incízie sv./šľachy/fascie:predkolenie
5t80x.9↔	Ost.incízie sv./šľachy/fascie:noha
5t80x.x	Ost.incízie sv./šľachy/fascie:ostatné
5t810.0↔	Preťatie svalu v obl.hlavy a krku
5t810.1↔	Preťatie svalu v obl.ramena,axily
5t810.2↔	Preťatie svalu v obl.ramena a lakťa
5t810.3↔	Preťatie svalu v obl.predlaktia
5t810.4↔	Preťatie svalu v obl.hrud.steny a chrbta
5t810.5↔	Preťatie svalu v obl.bruš.steny
5t810.6↔	Preťatie svalu v inguin.,genit.,glut.obl.
5t810.7↔	Preťatie svalu v obl.stehna a kolena
5t810.8↔	Preťatie svalu v obl.predkolenia
5t810.9↔	Preťatie svalu v obl.nohy
5t810.x	Preťatie svalu:ostatné
5t815.0↔	Otv.chir.parc.fasciotómia priečna:hlava,krk
5t815.1↔	Otv.chir.parc.fasciotómia priečna:rameno,axila
5t815.2↔	Otv.chir.parc.fasciotómia priečna:rameno,lakeť
5t815.3↔	Otv.chir.parc.fasciotómia priečna:predlaktie
5t815.4↔	Otv.chir.parc.fasciotómia priečna:hrud.stena,chrbát
5t815.5↔	Otv.chir.parc.fasciotómia priečna:bruš.stena
5t815.6↔	Otv.chir.parc.fasciotómia priečna:inguin.genit.glut.obl.
5t815.7↔	Otv.chir.parc.fasciotómia priečna:stehno,koleno
5t815.8↔	Otv.chir.parc.fasciotómia priečna:predkolenie
5t815.9↔	Otv.chir.parc.fasciotómia priečna:noha
5t815.x	Otv.chir.parc.fasciotómia priečna:ostatné
5t816.0↔	Otv.chir.totál.fasciotómia priečna:hlava,krk
5t816.1↔	Otv.chir.totál.fasciotómia priečna:rameno,axila
5t816.2↔	Otv.chir.totál.fasciotómia priečna:rameno,lakeť
5t816.3↔	Otv.chir.totál.fasciotómia priečna:predlaktie
5t816.4↔	Otv.chir.totál.fasciotómia priečna:hrud.stena,chrbát
5t816.5↔	Otv.chir.totál.fasciotómia priečna:bruš.stena
5t816.6↔	Otv.chir.totál.fasciotómia priečna:inguin,genit,glut.obl
5t816.7↔	Otv.chir.totál.fasciotómia priečna:stehno,koleno
5t816.8↔	Otv.chir.totál.fasciotómia priečna:predkolenie
5t816.9↔	Otv.chir.totál.fasciotómia priečna:noha
5t816.x	Otv.chir.totál.fasciotómia priečna:ostat.

5t817.0↔ Perkután.fasciotómia priečna:hlava,krk
5t817.1↔ Perkután.fasciotómia priečna:rameno,axila
5t817.2↔ Perkután.fasciotómia priečna:rameno,lakeť
5t817.3↔ Perkután.fasciotómia priečna:predlaktie
5t817.4↔ Perkután.fasciotómia priečna:hrud.stena,chrbát
5t817.5↔ Perkután.fasciotómia priečna:bruš.stena
5t817.6↔ Perkután.fasciotómia priečna:inguin,genit,glut.obl
5t817.7↔ Perkután.fasciotómia priečna:stehno,koleno
5t817.8↔ Perkután.fasciotómia priečna:predkolenie
5t817.9↔ Perkután.fasciotómia priečna:noha
5t817.x Perkután.fasciotómia priečna:ostatné
5t818.0↔ Otv.chir.parciál.fasciotómia pozdĺž,1 segm:hlava,krk
5t818.1↔ Otv.chir.parciál.fasciotómia pozdĺž,1 segm:rameno,axila
5t818.2↔ Otv.chir.parciál.fasciotómia pozdĺž,1 segm:ram,lakeť
5t818.3↔ Otv.chir.parciál.fasciotómia pozdĺž,1 segm:predlak
5t818.4↔ Otv.chir.parciál.fasciotómia pozdĺž,1 segm:hrud.st,chrb
5t818.5↔ Otv.chir.parciál.fasciotómia pozdĺž,1 segm:bruš.st
5t818.6↔ Otv.chir.parciál.fasciotómia pozdĺž,1 segm:ing,gen,glut.ob
5t818.7↔ POtv.chir.parciál.fasciotómia pozdĺž,1 segm:stehno,koleno
5t818.8↔ Otv.chir.parciál.fasciotómia pozdĺž,1 segm:predkol
5t818.9↔ Otv.chir.parciál.fasciotómia pozdĺž,1 segm:noha
5t818.x Otv.chir.parciál.fasciotómia pozdĺž,1 segm:ostat
5t819.0↔ Otv.ch.totál.fasciotómia pozdĺž,1 segm:hlava,krk
5t819.1↔ Otv.ch.totál.fasciotómia pozdĺž,1 segm:rameno,axila
5t819.2↔ Otv.ch.totál.fasciotómia pozdĺž,1 segm:rameno,lakeť
5t819.3↔ Otv.ch.totál.fasciotómia pozdĺž,1 segm:predlakt
5t819.4↔ Otv.ch.totál.fasciotómia pozdĺž,1 segm:hrud.st,chrb
5t819.5↔ Otv.ch.totál.fasciotómia pozdĺž,1 segm:bruš.st
5t819.6↔ Otv.ch.totál.fasciotómia pozdĺž,1 segm:inguin,gen,glut.ob
5t819.7↔ Otv.ch.totál.fasciotómia pozdĺž,1 segm:steh,koleno
5t819.8↔ Otv.ch.totál.fasciotómia pozdĺž,1 segm:predkol
5t819.9↔ Otv.ch.totál.fasciotómia pozdĺž,1 segm:noha
5t819.x Otv.chirurg.totálna fasciotómia pozdĺž,1 segm:ostat
5t81a.0↔ Perkut.fasciotómia pozdĺž.v obl.hlavy,krku
5t81a.1↔ Perkut.fasciotómia pozdĺž.v obl.ramena,axily
5t81a.2↔ Perkut.fasciotómia pozdĺž.v obl.ramena,lakeť
5t81a.3↔ Perkut.fasciotómia pozdĺž.v obl.predlaktia
5t81a.4↔ Perkut.fasciotómia pozdĺž.v obl.hrud.steny,chrbta
5t81a.5↔ Perkut.fasciotómia pozdĺž.v obl.bruš.steny
5t81a.6↔ Perkut.fasciotómia pozdĺž.v inguin,genit,glut.obl.
5t81a.7↔ Perkut.fasciotómia pozdĺž.v obl.stehna,kolena
5t81a.8↔ Perkut.fasciotómia pozdĺž.v obl.predkolenia
5t81a.9↔ Perkut.fasciotómia pozdĺž.v obl.nohy
5t81a.x Perkut.fasciotómia pozdĺž:ostat.
5t81b.0↔ Otv.ch.parciál.fasciotómia,viac.segm:hlava,krk
5t81b.1↔ Otv.ch.parciál.fasciotómia,viac.segm:rameno,axila
5t81b.2↔ Otv.ch.parciál.fasciotómia,viac.segm:rameno,lakeť
5t81b.3↔ Otv.ch.parciál.fasciotómia,viac.segm:predlaktie
5t81b.4↔ Otv.ch.parciál.fasciotómia,viac.segm:hrud.st,chrbát
5t81b.5↔ Otv.ch.parciál.fasciotómia,viac.segm:bruš.stena
5t81b.6↔ Otv.ch.parciál.fasciotómia,viac.segm:inguin,gen,glut.obl
5t81b.7↔ Otv.ch.parciál.fasciotómia,viac.segm:steh,koleno
5t81b.8↔ Otv.ch.parciál.fasciotómia,viac.segm:predkolenie
5t81b.9↔ Otv.ch.parciál.fasciotómia,viac.segm:noha
5t81b.x Otv.chirur.parciálna fasciotómia,viac.segm.ostatné
5t81c.0↔ Otv.ch.totál.fasciotómia,viac.segm:hlava,krk
5t81c.1↔ Otv.ch.totál.fasciotómia,viac.segm:rameneno,axila
5t81c.2↔ Otv.ch.totál.fasciotómia,viac.segm:rameno,lakeť
5t81c.3↔ Otv.ch.totál.fasciotómia,viac.segm:predlaktie
5t81c.4↔ Otv.ch.totál.fasciotómia,viac.segm:hrud.st,chrbát
5t81c.5↔ Otv.ch.totál.fasciotómia,viac.segm:bruš.stena
5t81c.6↔ Otv.ch.totál.fasciotómia,viac.segm:inguin,gen,glut.obl
5t81c.7↔ Otv.ch.totál.fasciotómia,viac.segm:stehno,koleno
5t81c.8↔ Otv.ch.totál.fasciotómia,viac.segm:predkolenie
5t81c.9↔ Otv.ch.totál.fasciotómia,viac.segm:noha
5t81c.x Otv.ch.totál.fasciotómia,viac.segm:ostatné
5t81d.0↔ Dezinzercia svalu,šľachy:hlava a krk
5t81d.1↔ Dezinzercia svalu,šľachy:rameneno a axila
5t81d.2↔ Dezinzercia svalu,šľachy:rameno a lakeť
5t81d.3↔ Dezinzercia svalu,šľachy:predlaktie
5t81d.4↔ Dezinzercia svalu,šľachy:hrud.stena a chrbát
5t81d.5↔ Dezinzercia svalu,šľachy:bruš.stena
5t81d.6↔ Dezinzercia svalu,šľachy:inguininál,genit.a glut.obl.
5t81d.7↔ Dezinzercia svalu,šľachy:stehno a koleno
5t81d.8↔ Dezinzercia svalu,šľachy:predkolenie
5t81d.9↔ Dezinzercia svalu,šľachy:noha
5t81d.x Dezinzercia svalu,šľachy:ostatné
5t824.0↔ Parciál.excízia svalu,epifasciál:hlava,krk
5t824.1↔ Parciál.excízia svalu,epifasciál:rameno,axila
5t824.2↔ Parciál.excízia svalu,epifasciál:rameno,lakeť
5t824.3↔ Parciál.excízia svalu,epifasciál:predlaktie
5t824.4↔ Parciál.excízia svalu,epifasciál:hrud.st,chrbát
5t824.5↔ Parciál.excízia svalu,epifasciál:bruš.stena
5t824.6↔ Parciál.excízia svalu,epifasciál:inguin,genit,glut.obl
5t824.7↔ Parciál.excízia svalu,epifasciál:stehno,koleno
5t824.8↔ Parciál.excízia svalu,epifasciál:predkolenie
5t824.9↔ Parciál.excízia svalu,epifasciál:noha
5t824.x Parciálna excízia svalu,epifasciálne:ostat.
5t825.0↔ Totál excízia svalu,epifasciál:hlava,krk
5t825.1↔ Totál excízia svalu,epifasciál:rameneno,axila
5t825.2↔ Totál excízia svalu,epifasciál:rameno,lakeť
5t825.3↔ Totál excízia svalu,epifasciál:predlaktie
5t825.4↔ Totál excízia svalu,epifasciál:hrud.st,chrbát
5t825.5↔ Totál excízia svalu,epifasciál:bruš.stena
5t825.6↔ Totál excízia svalu,epifasciál:inguin,genit,glut.ob
5t825.7↔ Totál excízia svalu,epifasciál:stehno,koleno
5t825.8↔ Totál excízia svalu,epifasciál:predkolenie
5t825.9↔ Totál excízia svalu,epifasciál:noha
5t825.x Totál excízia svalu,epifasciálne:ostat.
5t826.0↔ Parciál.excízia svalu,subfasciál:hlava,krk
5t826.1↔ Parciál.excízia svalu,subfasciál:rameno,axila
5t826.2↔ Parciál.excízia svalu,subfasciál:rameno,lakeť
5t826.3↔ Parciál.excízia svalu,subfasciál:predlaktie
5t826.4↔ Parciál.excízia svalu,subfasciál:hrud.st,chrbát
5t826.5↔ Parciál.excízia svalu,subfasciál:bruš.stena
5t826.6↔ Parciál.excízia svalu,subfasciál:inguin,genit,glut.ob
5t826.7↔ Parciál.excízia svalu,subfasciál:stehno,koleno
5t826.8↔ Parciál.excízia svalu,subfasciál:predkolenie
5t826.9↔ Parciál.excízia svalu,subfasciál:noha
5t826.x Parciál.excízia svalu,subfasciálne:ostat.
5t827.0↔ Totál.excízia svalu,subfasciál:hlava,krk
5t827.1↔ Totál.excízia svalu,subfasciál:rameno,axila
5t827.2↔ Totál.excízia svalu,subfasciál:rameno a lakeť
5t827.3↔ Totál.excízia svalu,subfasciál:predlaktie
5t827.4↔ Totál.excízia svalu,subfasciál:hrud.st,chrbát
5t827.5↔ Totál.excízia svalu,subfasciál:bruš.stena
5t827.6↔ Totál.excízia svalu,subfasciál:inguin,genit,glut.ob
5t827.7↔ Totál.excízia svalu,subfasciál:stehno,koleno
5t827.8↔ Totál.excízia svalu,subfasciál:predkolenie
5t827.9↔ Totál.excízia svalu,subfasciál:noha
5t827.x Totál.excízia svalu,subfasciál:ostat.
5t828.0↔ Excízia na šľachách a svaloch,epifasciál:hlava,krk
5t828.1↔ Excízia na šľachách a svaloch,epifasciál:rameno,axila
5t828.2↔ Excízia na šľachách a svaloch,epifasciál:rameno,lakeť
5t828.3↔ Excízia na šľachách a svaloch,epifasciál:predlaktie
5t828.4↔ Excízia na šľachách a svaloch,epifasciál:hrud.st,chrbát
5t828.5↔ Excízia na šľachách a svaloch,epifasciál:bruš.st
5t828.6↔ Excízia na šľachách a svaloch,epifasciál:inguin,genit,glut.obl
5t828.7↔ Excízia na šľachách a svaloch,epifasciál:stehno,koleno
5t828.8↔ Excízia na šľachách a svaloch,epifasciál:predkolenie
5t828.9↔ Excízia na šľachách a svaloch,epifasciál:noha
5t828.x Excízia na šľachách a svaloch,epifasciál:ostatné
5t829.0↔ Excízia na šľach.a svaloch,subfasciál:hlava,krk
5t829.1↔ Excízia na šľach.a svaloch,subfasciál:ramen.kĺb,xila
5t829.2↔ Excízia na šľach.a svaloch,subfasciál:rameno,lakeť
5t829.3↔ Excízia na šľach.a svaloch,subfasciál:predlaktie
5t829.4↔ Excízia na šľach.a svaloch,subfasciál:hrud.st,chrbát
5t829.5↔ Excízia na šľach.a svaloch,subfasciál:bruš.st
5t829.6↔ Excízia na šľach.a svaloch,subfasciál:inguin,genit,glut.obl
5t829.7↔ Excízia na šľach.a svaloch,subfasciál:stehno,koleno

5t829.8↔ Excízia na šľach.a svaloch,subfasciál:predkolenie
5t829.9↔ Excízia na šľach.a svaloch,subfasciál:noha
5t829.x Excízia na šľach.a svaloch,subfasciál:ostatné
5t82b.0↔ Res.kompart.sv,šľ,f.b.špec.ciev,nerv.prep:hlava,krk
5t82b.1↔ Res.kompart.sv,šľ,f.b.špec.ciev,nerv.prep:rameno,axila
5t82b.2↔ Res.kompart.sv,šľ,f.b.špec.ciev,nerv.prep:rameno,lakeť
5t82b.3↔ Res.kompart.sv,šľ,f.b.špec.ciev,nerv.prep:predlaktie
5t82b.4↔ Res.kompart.sv,šľ,f.b.špec.ciev,nerv.prepar:hrud.st,chrb
5t82b.5↔ Res.kompart.sv,šľ,f.b.špec.ciev,nerv.prepar:bruš.st
5t82b.6↔ Res.kompart.sv,šľ,f.b.špec.ciev,nerv.prep:inguin,genit,glut.ob
5t82b.7↔ Res.kompart.sv,šľ,f.b.špec.ciev,nerv.prepar:steh,koleno
5t82b.8↔ Res.kompart.sv,šľ,f.b.špec.ciev,nerv.prepar:predkol
5t82b.9↔ Res.kompart.sv,šľ,f.b.špeciál.ciev,nerv.preparácie:noha
5t82b.x Resek.kompartm.sv,šľ,fascie bez špec.ciev,nerv.prepar:ost.
5t82c.0↔ Res.kompart.sv,šľ,f.so špec.ciev,nerv.prep:hlava,krk
5t82c.1↔ Res.kompart.sv,šľ,f.so špec.ciev,nerv.prep:rameno,axila
5t82c.2↔ Res.kompart.sv,šľ,f.so špec.ciev,nerv.prep:rameno,lakeť
5t82c.3↔ Res.kompart.sv,šľ,f.so špec.ciev,nerv.prep:predlaktie
5t82c.4↔ Res.kompart.sv,šľ,f.so špec.ciev,nerv.prep:hrud.st,chrbát
5t82c.5↔ Res.kompart.sv,šľ,f.so špec.ciev,nerv.prep:bruš.stena
5t82c.6↔ Res.kompart.sv,šľ,f.so špec.ciev,nerv.prep:ing,gen,glut.ob
5t82c.7↔ Res.kompart.sv,šľ,f.so špec.ciev,nerv.prep:stehno,koleno
5t82c.8↔ Res.kompart.sv,šľ,f.so špec.ciev,nerv.prep:predkolenie
5t82c.9↔ Res.kompart.sv,šľ,f.so špec.ciev,nerv.prep:noha
5t82c.x Resek.kompart.sv,šľ,fascie so špeciál.ciev,nerv.prepar:ost.
5t82d.0↔ Res.kompart.sv,šľ,f.s rozšír.prepar:hlava,krk
5t82d.1↔ Res.kompart.sv,šľ,f.s rozšír.prepar:ramen.kĺb,xila
5t82d.2↔ Res.kompart.sv,šľ,f.s rozšír.prepar:rameno,lakeť
5t82d.3↔ Resek.kompart.sv,šľ,f.s rozšír.prepar:predlaktie
5t82d.4↔ Res.kompart.sv,šľ,f.s rozšír.prepar:hrud.st,chrbát
5t82d.5↔ Res.kompart.sv,šľ,f.s rozšír.prepar:bruš.stena
5t82d.6↔ Res.kompart.sv,šľ,f.s rozšír.prepar:inguin,genit,glut.obl
5t82d.7↔ Res.kompart.sv,šľ,f.s rozšír.prepar:stehno,koleno
5t82d.8↔ Res.kompart.sv,šľ,f.s rozšír.prepar:predkolenie
5t82d.9↔ Res.kompart.sv,šľ,f.s rozšír.prepar:noha
5t82d.x Resek.kompartm.sv,šľ,fascie s rozšírenou preparáciou:ost.
5t831.0↔ Sutúra svalov v obl.hlavy,krku
5t831.1↔ Sutúra svalov v obl.ramena,axily
5t831.2↔ Sutúra svalov v obl.ramena,lakťa
5t831.3↔ Sutúra svalov v obl.predlaktia
5t831.4↔ Sutúra svalov v obl.hrud.steny,chrbta
5t831.5↔ Sutúra svalov v obl.bruš.steny
5t831.6↔ Sutúra svalov v inguin,genit.a gluteál.obl.
5t831.7↔ Sutúra svalov v obl.stehna,kolena
5t831.8↔ Sutúra svalov v obl.predkolenia
5t831.9↔ Sutúra svalov v obl.nohy
5t831.x Sutúra svalov:ostatné
5t833.0↔ Skrátenie a sutúra svalov v obl.hlavy,krku
5t833.1↔ Skrátenie a sutúra svalov v obl.ramena,axily
5t833.2↔ Skrátenie a sutúra svalov v obl.ramena,lakťa
5t833.3↔ Skrátenie a sutúra svalov v obl.predlaktia
5t833.4↔ Skrátenie a sutúra svalov v obl.hrud.steny,chrbta
5t833.5↔ Skrátenie a sutúra svalov v obl.bruš.steny
5t833.6↔ Skrátenie a sutúra svalov v inguin,genit.a glut.obl.
5t833.7↔ Skrátenie a sutúra svalov v obl.stehna a kolena
5t833.8↔ Skrátenie a sutúra svalov v obl.predkolenia
5t833.9↔ Skrátenie a sutúra svalov v obl.nohy
5t833.x Skrátenie a sutúra svalov:ostatné
5t834.0↔ Plastika svalov v obl.hlavy,krku
5t834.1↔ Plastika svalov v obl.ramena,axily
5t834.2↔ Plastika svalov v obl.ramena,lakťa
5t834.3↔ Plastika svalov v obl.predlaktia
5t834.4↔ Plastika svalov v obl.hrud.steny,chrbta
5t834.5↔ Plastika svalov v obl.bruš.steny
5t834.6↔ Plastika svalov v inguin,genit.a glut.obl.
5t834.7↔ Plastika svalov v obl.stehna,kolena
5t834.8↔ Plastika svalov v obl.predkolenia
5t834.9↔ Plastika svalov v obl.nohy
5t834.x Plastika svalov:ostatné
5t839.0↔ Odstránenie transplantátu svalov:hlava a krk
5t839.1↔ Odstránenie transplantátu svalov:rameno a axila
5t839.2↔ Odstránenie transplantátu svalov:rameno a lakeť
5t839.3↔ Odstránenie transplantátu svalov:predlaktie
5t839.4↔ Odstránenie transplantátu svalov:hrud.stena a chrbát
5t839.5↔ Odstránenie transplantátu svalov:brušná stena
5t839.6↔ Odstr.transplant.svalov:inguin,genit.a glut.obl.
5t839.7↔ Odstránenie transplantátu svalov:stehno a koleno
5t839.8↔ Odstránenie transplantátu svalov:predkolenie
5t839.9↔ Odstránenie transplantátu svalov:noha
5t839.x Odstránenie transplantátu svalov:ostatné
5t841.0↔ Skrátenie šliach:hlava a krk
5t841.1↔ Skrátenie šliach:rameno a axila
5t841.2↔ Skrátenie šliach:rameno a lakeť
5t841.3↔ Skrátenie šliach:predlaktie
5t841.4↔ Skrátenie šliach:hrudná stena a chrbát
5t841.5↔ Skrátenie šliach:brušná stena
5t841.6↔ Skrátenie šliach:inguin,genit.a glut.obl.
5t841.7↔ Skrátenie šliach:stehno a koleno
5t841.8↔ Skrátenie šliach:predkolenie
5t841.a↔ Skrátenie šliach:zadonožie a priehlavok
5t841.b↔ Skrátenie šliach:stredonožie a prednožie
5t841.c Skrátenie šliach v oblasti ruky
5t841.x Skrátenie šliach:ostatné
5t843.0↔ Augmentácia šliach:hlava a krk
5t843.1↔ Augmentácia šliach:rameno a axila
5t843.2↔ Augmentácia šliach:rameno a lakeť
5t843.3↔ Augmentácia šliach:predlaktie
5t843.4↔ Augmentácia šliach:hrudná stena a chrbát
5t843.5↔ Augmentácia šliach:brušná stena
5t843.6↔ Augmentácia šliach:inguinál,genit.a glut.obl.
5t843.7↔ Augmentácia šliach:stehno a koleno
5t843.8↔ Augmentácia šliach:predkolenie
5t843.a↔ Augmentácia šliach:zadonožie a priehlavok
5t843.b↔ Augmentácia šliach:stredonožie a prednožie
5t843.c Augmentácia šliach v oblasti ruky
5t843.x Augmentácia šliach:ostatné
5t844.0↔ Plastika šliach náhradou:hlava a krk
5t844.1↔ Plastika šliach náhradou:rameno a axila
5t844.2↔ Plastika šliach náhradou:rameno a lakeť
5t844.3↔ Plastika šliach náhradou:predlaktie
5t844.4↔ Plastika šliach náhradou:hrud.stena a chrbát
5t844.5↔ Plastika šliach náhradou:brušná stena
5t844.6↔ Plastika šliach náhradou:inguin,genit,glut.obl
5t844.7↔ Plastika šliach náhradou:stehno a koleno
5t844.8↔ Plastika šliach náhradou:predkolenie
5t844.a↔ Plastika šliach náhradou:zadonožie,priehlavok
5t844.b↔ Plastika šliach náhradou:stredonožie,prednožie
5t844.c Plastika šliach náhradou v oblasti ruky
5t844.x Plastika šliach náhradou:ostatné
5t845.0↔ Plastika šliach náhradou s interponátom:hlava,krk
5t845.1↔ Plastika šliach náhr.s interponátom:rameno,axila
5t845.2↔ Plastika šliach náhradou s interponátom:rameno,lakeť
5t845.3↔ Plastika šliach náhradou s interponátom:predlaktie
5t845.4↔ Plastika šliach náhradou s interponátom:hrud.st,chrbát
5t845.5↔ Plastika šliach náhradou s interponátom:bruš.stena
5t845.6↔ Plastika šliach náhr.s interponátom:inguin,genit,glut.obl
5t845.7↔ Plastika šliach náhr.s interponátom:stehno,koleno
5t845.8↔ Plastika šliach náhradou s interponátom:predkolenie
5t845.a↔ Plast. šliach náhradou s interponátom:zadonož,priehlavok
5t845.b↔ Plast.šliach náhradou s interponátom:stredonož,predonož
5t845.c Plastika šliach náhradou s interponátom v oblasti ruky
5t845.x Plastika šliach náhradou s interponátom:ostatné
5t855.3↔ Tenolýza 1 šľachy v obl.predlaktia
5t856.3↔ Tenolýza viac.šliach:predl.
5t857.0↔ Primárna tenodéza 1 šľachy:hlava,krk
5t857.1↔ Primárna tenodéza 1 šľachy:rameno,axila
5t857.2↔ Primárna tenodéza 1 šľachy:rameno,lakeť
5t857.3↔ Primárna tenodéza 1 šľachy:predlaktie
5t857.4↔ Primárna tenodéza 1 šľachy:hrud.stena,chrbát
5t857.5↔ Primárna tenodéza 1 šľachy:bruš.stena

5t857.6↔	Primárna tenodéza 1 šľachy:ing,gen,gl.obl.
5t857.7↔	Primárna tenodéza 1 šľachy:steh,kol.
5t857.8↔	Primárna tenodéza 1 šľachy:predk.
5t857.9↔	Primárna tenodéza 1 šľachy:noha
5t857.x	Primárna tenodéza jednej šľachy:ostatné
5t858.0↔	Sekundárna tenodéza 1 šľachy:hlava,krk
5t858.1↔	Sekundárna tenodéza 1 šľachy:rameno,axila
5t858.2↔	Sekundárna tenodéza 1 šľachy:rameno,lakeť
5t858.3↔	Sekundárna tenodéza 1 šľachy:predlaktie
5t858.4↔	Sekundárna tenodéza 1 šľachy:hrud.stena,chrbát
5t858.5↔	Sekundárna tenodéza 1 šľachy:bruš.stena
5t858.6↔	Sekundárna tenodéza 1 šľachy:ing,gen,gl.obl.
5t858.7↔	Sekundárna tenodéza 1 šľachy:steh,kol.
5t858.8↔	Sekundárna tenodéza 1 šľachy:predk.
5t858.9↔	Sekundárna tenodéza 1 šľachy:noha
5t858.x	Sekundárna tenodéza jednej šľachy:ostatné
5t859.0↔	Primárna tenodéza viac.šliach:hlava,krk
5t859.1↔	Primárna tenodéza viac.šliach:rameno,axila
5t859.2↔	Primárna tenodéza viac.šliach:rameno,lakeť
5t859.3↔	Primárna tenodéza viac.šliach:predlaktie
5t859.4↔	Primárna tenodéza viac.šliach:hrud.stena,chrbát
5t859.5↔	Primárna tenodéza viac.šliach:bruš.stena
5t859.6↔	Primárna tenodéza viacerých šliach:ing,gen,gl.obl.
5t859.7↔	Primárna tenodéza viac.šliach:stehno,koleno
5t859.8↔	Primárna tenodéza viac.šliach:predkolenie
5t859.9↔	Primárna tenodéza viacerých šliach:noha
5t859.x	Primárna tenodéza viac.šliach:ostatné
5t85a.0↔	Sekundárna tenodéza viac.šliach:hlava,krk
5t85a.1↔	Sekundárna tenodéza viac.šliach:rameno,axila
5t85a.2↔	Sekundárna tenodéza viac.šliach:ram,lakeť
5t85a.3↔	Sekundárna tenodéza viac.šliach:predlaktie
5t85a.4↔	Sekundárna tenodéza viac.šliach:hrud.stena,chrbát
5t85a.6↔	Sekundárna tenodéza viac.šliach:ing,gen,gl.obl.
5t85a.7↔	Sekundárna tenodéza viac.šliach:stehno,koleno
5t85a.8↔	Sekundárna tenodéza viac.šliach:predk.
5t85a.9↔	Sekundárna tenodéza viac.šliach:noha
5t85a.x	Sekundárna tenodéza viac.šliach:ostatné
5t860.0↔	Sutúra fascií v obl.hlavy a krku
5t860.1↔	Sutúra fascií v obl.ramena,axily
5t860.2↔	Sutúra fascií v obl.ramena a lakťa
5t860.3↔	Sutúra fascií v obl.predlaktia
5t860.4↔	Sutúra fascií v obl.hrud.steny,chrbta
5t860.5↔	Sutúra fascií v obl.bruš.steny
5t860.6↔	Sutúra fascií v inguinál,genit.a gluteál.obl.
5t860.7↔	Sutúra fascií v obl.stehna a kolena
5t860.8↔	Sutúra fascií v obl.predkolenia
5t860.9↔	Sutúra fascií v obl.nohy
5t860.x↔	Sutúra fascií:ostatné
5t861.0↔	Predĺženie fascií v obl.hlavy a krku
5t861.1↔	Predĺženie fascií v obl.ramena,axily
5t861.2↔	Predĺženie fascií v obl.ramena a lakťa
5t861.3↔	Predĺženie fascií v obl.predlaktia
5t861.4↔	Predĺženie fascií v obl.hrud.steny a chrbta
5t861.5↔	Predĺženie fascií v obl.bruš.steny
5t861.6↔	Predĺženie fascií v inguin,gen,glut.obl.
5t861.7↔	Predĺženie fascií v obl.stehna,kolena
5t861.8↔	Predĺženie fascií v obl.predkolenia
5t861.9↔	Predĺženie fascií v obl.nohy
5t861.x	Predĺženie fascií:ostatné
5t862.0↔	Skrátenie (raphage) fascií:hlava a krk
5t862.1↔	Skrátenie (raphage) fascií:rameno,axila
5t862.2↔	Skrátenie (raphage) fascií:rameno a lakeť
5t862.3↔	Skrátenie (raphage) fascií:predlaktie
5t862.4↔	Skrátenie (raphage) fascií:hrud.stena a chrbát
5t862.5↔	Skrátenie (raphage) fascií:brušná stena
5t862.6↔	Skrátenie (raphage) fascií:inguin,gen,glut.obl.
5t862.7↔	Skrátenie (raphage) fascií:stehno a koleno
5t862.8↔	Skrátenie (raphage) fascií:predkolenie
5t862.9↔	Skrátenie (raphage) fascií:noha
5t862.x	Skrátenie (raphage) fascií:ostatné
5t863.0↔	Zdvojenie jednej fascie:hlava a krk
5t863.1↔	Zdvojenie jednej fascie:rameno,axila
5t863.2↔	Zdvojenie jednej fascie:rameno a lakeť
5t863.3↔	Zdvojenie jednej fascie:predlaktie
5t863.4↔	Zdvojenie jednej fascie:hrud.stena a chrbát
5t863.5↔	Zdvojenie jednej fascie:brušná stena
5t863.6↔	Zdvojenie jednej fascie:ingv,gen,glut.obl.
5t863.7↔	Zdvojenie jednej fascie:stehno a koleno
5t863.8↔	Zdvojenie jednej fascie:predkolenie
5t863.9↔	Zdvojenie jednej fascie:noha
5t863.x	Zdvojenie jednej fascie:ostatné
5t920↔	Amputácia intertorakoskapulárna
5t921↔	Exartikulácia v ramennom kĺbe
5t922↔	Amputácia v oblasti ramena
5t923↔	Exartikulácia v lakťovom kĺbe
5t924↔	Amputácia v oblasti predlaktia
5t92x↔	Amputácia a exartikulácia hornej končatiny, ostatné
5t930↔	Exartikulácia v oblasti zápästia
5t931↔	Amputácia v oblasti zápästia
5t932↔	Amputácia v oblasti stredu ruky
5t933↔	Amputácia prsta ruky
5t934↔	Amputácia prsta s kožnou alebo svalovou plastikou
5t935↔	Exartikulácia prsta ruky
5t936↔	Exartikulácia prsta ruky s kožnou/svalovou plastikou
5t937↔	Egalizácia ruky resekciou 5.lúča
5t938↔	Egalizácia ruky resekciou 2.lúča
5t939↔	Egalizácia ruky resekciou 3. a 4.lúča
5t93a↔	Amputácia transmetakarpálne
5t93x↔	Amputácia a exartikulácia ruky, ostatné
5t940↔	Hemipelvektómia
5t941↔	Nekompletná hemipelvektómia
5t942↔	Exartikulácia v bedrovom kĺbe
5t943↔	Amputácia v oblasti stehna
5t944↔	Amputácia v oblasti proximálneho stehna
5t945↔	Amputácia v oblasti stredného a distálneho stehna
5t946↔	Amputácia v oblasti kolena
5t947↔	Exartikulácia kolena
5t948↔	Amputácia v oblasti predkolenia
5t949↔	Amputácia v oblasti proximálneho predkolenia
5t94a↔	Amputácia v oblasti stredného predkolenia
5t94x↔	Amputácia a exartikulácia v obl.DK,ost.
5t950↔	Amputácia v oblasti distál.predkolenia podľa Syme
5t951↔	Amputácia v oblasti chodidla
5t952↔	Amputácia v oblasti chodidla podľa Spitzy
5t953↔	Amputácia v oblasti chodidla podľa Pirogoff
5t954↔	Amputácia v oblasti chodidla podľa Chopart
5t955↔	Amputácia v oblasti stredu chodidla podľa Lisfranc
5t956↔	Amputácia transmetatarsálne
5t957↔	Amputácia prstov nohy
5t958↔	Amputácia lúčov
5t95x↔	Amputácia a exartikulácia chodidla, ostatné
5t960↔	Revízia amputačnej oblasti ramenného kĺbu a ramena
5t961↔	Revízia amputačnej oblasti predlaktia
5t962↔	Revízia amputačnej oblasti ruky
5t963↔	Revízia amputačnej oblasti stehna
5t964↔	Revízia amputačnej oblasti predkolenia
5t965↔	Revízia amputačnej oblasti chodidla
5t96x	Revízia amputačnej oblasti, ostatné
5u122	Parciálna mastektómia s disekciou lymfatických uzlín
5u123.1	Madenova mastektómia s disekciou axilárnych LU
5v113.0‡	Implantácia liek nosiča do kože a podkož.v obl.pery
5v113.4‡	Implant.liek.nosiča do kože a podkož.ost.časti hlavy
5v113.5‡	Implantácia liekového nosiča do kože a podkož.v obl.krku
5v113.6‡↔	Implant.liek.nosiča do kože a podkož.v obl.ram.a axily
5v113.7‡↔	Implant.liek.nosiča do kože a podkož.v obl.ramena,lakťa
5v113.8‡↔	Implant.liekového nosiča do kože a podkož.v obl.predlaktia
5v113.9‡↔	Implantácia liekového nosiča do kože a podkož.v obl.ruky
5v113.a‡	Implant.liek.nosiča do kože a podkož.v obl.hrud.steny,chrb.
5v113.b‡	Implant.liekového nosiča do kože a podkož.v bruš.obl.
5v113.c‡	Implant.liek. nosiča do kože a podkož.v inguin.,genitál.obl

5v113.d‡	Implantácia liek. nosiča do kože a podkož.v glut.obl.
5v113.e‡↔	Implant.liek.nosiča do kože a podkož.v obl.stehna,kolena
5v113.f‡↔	Implantácia liek. nosiča do kože a podkož.v obl.predkolenia
5v113.g‡↔	Implantácia liek. nosiča do kože a podkož.v obl.nohy/chod./
5v113.x‡	Implantácia liekového nosiča do kože a podkožia:ost.
5v130.0	Lok.OP odstr.chor.tk.na kož.a podk.bez prim.uz.rany:pery
5v130.4‡	L.OP odstr.chor.t.na k.a podk.bez prim.uz.rany:ost.č.hlavy
5v130.5‡	Lok.OP odstr.chor.tk.na kož.a podk.bez prim.uzav.rany:krk
5v130.6‡↔	Lok.OP odstr.chor.tk.na k.a podk.bez prim.uz.rany:ram.,axila
5v130.7‡↔	L.OP odstr.ch.tk.na kož.a podk.bez prim.uz.rany:ram.a lak.
5v130.8‡↔	Lok.OP odstr.chor.tk.na kož.a podk.bez prim.uz.rany:predlak.
5v130.9‡↔	Lok.OP odstr.chor.tk.na koži a podk.bez prim.uz.rany:ruka
5v130.a‡	L.OP odstr.ch.t.na k.a podk.bez prim.uz.rany:hr.st.a chrb.
5v130.b‡	L.OP odstr.ch.tk.na kož.a podk.bez prim.uz.rany:br.obl.
5v130.c‡	Lok.OP odstr.ch.tk.na k.a podk.bez prim.uz.rany:ingui,genit.o
5v130.d‡	L.OP odstr.ch.tk.na k.a podk.bez prim.uz.rany:glut.obl.
5v130.e‡↔	L.OP odstr.ch.tk.na k.a podk.bez prim.uz.rany:stehno,kol.
5v130.f‡↔	Lok.OP odstr.ch.tk.na kož.a podk.bez prim.uz.rany:predkol.
5v130.g‡↔	Lok.OP odstr.ch.tk.na k.a podk bez prim.uza.ran:noha/chod
5v130.x‡	Lok.OP odstr.chor.tkan.na koži a podk bez prim.uzav.ran:ost
5v131.0	Lok.OP odstr.chor.tk.na kož.a podk.s prim.uz.rany:pery
5v131.4‡	L.OP odstr.chor.t.na k.a podk.s prim.uzatv.rany:ost.č.hlavy
5v131.5‡	Lok.OP odstr.chor.tk.na kož.a podk.s prim.uzatv.rany:krk
5v131.6‡↔	Lok.OP odstr.chor.tk.na k.a podk.s prim.uz.rany:ram.,axila
5v131.7‡↔	L.OP odstr.ch.tk.na kož.a podk.s prim.uzatv.rany:ram.a lak.
5v131.8‡↔	Lok.OP odstr.chor.tk.na kož.a podk.s prim.uz.rany:predlak.
5v131.9‡↔	Lok.OP odstr.chor.tk.na koži a podk.s prim.uz.rany:ruka
5v131.a‡	L.OP odstr.ch.t.na k.a podk.s prim.uz.rany:hr.st.a chrb.
5v131.b‡	L.OP odstr.ch.tk.na kož.a podk.s prim.uzatv.rany:br.obl.
5v131.c‡	L.OP odstr.ch.tk.na k.a podk.s prim.uzatv.rany:inguin,genit.o
5v131.d‡	L.OP odstr.ch.tk.na k.a podk.s prim.uz.rany:glut.obl.
5v131.e‡↔	L.OP odstr.ch.tk.na k.a podk.s prim.uzatv.rany:stehno,kol.
5v131.f‡↔	Lok.OP odstr.ch.tk.na kož.a podk.s prim.uzatv.rany:predkol.
5v131.g‡↔	Lok.OP odstr.ch.tk.na k.a podk s prim.uzatv.rany:noha/chod
5v131.x‡	Lok.OP odstr.chor.tkan.na koži a podk s prim.uzav.ran:ost
5v132.6‡↔	Lok.OP odstr.chor.tk.potných žliaz:rameno,axila
5v132.c‡	Lok.OP odstr.chor.tk.potných žliaz:inguin.,genitál.obl.
5v132.x‡	Lok.OP odstr.chorého tkaniva potných žliaz:ost.
5v13x.x‡	Lokál.operač.odstr.chorého tkaniva na koži a podkoží,ost.
5v140.0	Radik.a rozs.odstr.ch.tk.na k.a podk.bez prim.uz.rany:pery
5v140.4‡	Rad.a roz.odstr.ch.tk.na k.a podk.bez prim.uz.rany:o.č.hl.
5v140.5‡	Rad.a rozs.odstr.chor.tk.na k.a podk.bez prim.uz.rany:krk
5v140.6‡↔	Rad.a rozs.odstr.ch.tk.na k.a podk.bez prim.uz.rany:ram,axila
5v140.7‡↔	Rad.a rozs.odstr.chor.tk.na k.a podk.bez prim.uz.rany:ram,lak
5v140.8‡↔	Rad.a rozs.odstr.chor.tk.na k.a podk.bez prim.uz.rany:predl.
5v140.9‡↔	Radik.a rozs.odstr.ch.tk.na k.a podk.bez prim.uz.rany:ruka
5v140.a‡	Rad.a roz.ods.ch.tk.na k.a podk.bez prim.uz.rany:hr.s.,chrb
5v140.b‡	Rad.a rozs.odstr.chor.tk.na k.a podk.bez prim.uz.rany:bruš.o.
5v140.c‡	Rad.a rozs.odstr.ch.tk.na k.a podk.bez prim.uz.rany:ing,genit.o
5v140.d‡	Rad.a rozs.odstr.chor.tk.na k.a podk.bez prim.uz.rany:glut.o.
5v140.e‡↔	Rad.a rozs.odstr.ch.tk.na k.a podk.bez prim.uz.rany:stehn,kol
5v140.f‡↔	Rad.a rozs.odstr.ch.tk.na k.a podk.bez prim.uz.rany:predk.
5v140.g‡↔	Rad.a roz.ods.ch.tk.na k.a podk.bez prim.uz.rany:n./chod./
5v140.x‡	Rad.a rozs.odstr.chor.tk.na k.a podk.bez prim.uz.rany:ost.
5v141.0	R.a roz.odst.ch.tk.na ko.a podk:b.prim.uz.ra:hist.kontr:pera
5v141.4	R.a roz.odstr.ch.tk.na ko.a podk:b.pr.uz.ra:hist.kontr:i.č.hl.
5v141.5	Rad.a rozs.odst.ch.tk.na ko.a podk:b.pr.uz.ra:hist.kontr:krk
5v141.6↔	R.a roz.ods.ch.tk.na ko.a podk:b.pr.uz.ra:his.kontr:ram,axila
5v141.7↔	R.a roz.ods.ch.tk.ko.a podk:b.pr.uz.ra:hist.kont:ram,lakeť
5v141.8↔	R.a roz.odst.ch.tk.ko.a podk:b.prim.uz.ra:hi.kon:predlaktie
5v141.9↔	Rad.a rozs.odst.chor.tk.ko.a podk:b.prim.uz.ra:hist.kont:ruka
5v141.a	R.a roz.ods.ch.tk.ko.a podk:b.pr.uz.ra:hi.kon:hrud.st,chrbát
5v141.b	Rad.a rozs.odst.ch.tk-ko.a podk:b.pr.uz.ra:his.kon:bruš.o
5v141.c	Rad.a rozs.odst.ch.tk.ko.a podk:b.pri.uz.ra:his.kon:ing,genit.o
5v141.d	R.a rozs.odst.ch.tk.na ko.a podk:b.pri.uz.ra:his.kon:glut.o
5v141.e↔	R.a roz.ods.ch.tk.ko.a podk:b.pr.uz.ra:hist.kontr:stehno,kol
5v141.f↔	R.a roz.ods.ch.tk.ko.a podk:b.pr.uz.ra:his.kon:predkol
5v141.g↔	R.a rozs.ods.ch.tk.na ko.a podk:b.pr.uz.ra:his.kon:chodidlo
5v141.x	R.a roz.ods.ch.tk.na ko.a podk:b.prim.uzav.ra:hist.kontr:ost.
5v142.0	Radikál.a rozs.odst.chor.tk.na k.a podkož.s prim.uzav.ran:pery
5v142.4‡	Rad.a rozs.odstr.chor.tk.na k.a podk.s prim.uzav.rany:ost.č.hl.
5v142.5‡	Radik.a rozs.odstr.chor.tk.na koži a podk.s prim.uzavr.rany:krk
5v142.6‡↔	Rad.a rozs.odstr.chor.tk.na koži a podk.s pr.uz.rany:ram.,axila
5v142.7‡↔	Rad.a rozs.odstr.chor.tk.na koži a podk.s pr.uzav.rany:ram,lak.
5v142.8‡↔	Rad.a rozs.odstr.chor.tk.na koži a podk.s prim.uz.rany:predl.
5v142.9‡↔	Radik.a rozs.odstr.chor.tk.na koži a podk.s prim.uz.rany:ruka
5v142.a‡	Rad.a rozs.odstr.chor.tk.na k.a podk.s pr.uz.rany:hrud.st,chrb.
5v142.b‡	Rad.a rozs.odstr.chor.tk.na koži a podk.s prim.uz.rany:bruš.o.
5v142.c‡	Rad.a rozs.odstr.chor.tk.na koži a podk.s pr.uz.rany:ing,genit.o
5v142.d‡↔	Rad.a rozsiahle odstr.chor.tk.na koži a podk.s prim.uz.r:glut.o.
5v142.e‡↔	Rad.a rozs.ods.chor.tk.na koži a podk.s prim.uz.rany:stehn,kol.
5v142.f‡↔	Radik.a rozs.odstr.chor.tk.na koži a podk.s pr.uz.rany:predkol
5v142.g‡↔	Rad.a rozs.odstr.chor.tk.na koži a podk.s pr.uz.ran:n./chod./
5v142.x‡	Radikál.a rozs.odstr.chor.tk.na koži a podk.s prim.uz.rany:ost.
5v143.0	Rad.a rozs.odst.ch.tk.na k.a podk:prim.uz.rany:hist.kont:pera
5v143.4	R.a roz.ods.chor.tk.koži a podk:prim.uz.ra:hist.kont:i.č.hlavy
5v143.5	Rad.a rozs.ods.ch.tk.na k.a podk:prim.uzav.ra:hist.kontr:krk
5v143.6↔	R.a rozs.ods.chor.tk.na ko.a podk:pri.uz.r:hist.kontr:ram,axila
5v143.7↔	Rad.a roz.ods.ch.tk.na k.a podk:prim.uz.r:his.kont:ram,lakeť
5v143.8↔	R.a roz.ods.ch.tk.na ko.a podk:pri.uz.ra:hi.kont:predlaktie
5v143.9↔	Rad.a rozs.odstr.chor.tk.na ko a podk:pri.uz.ra:hist.kontr:ruka
5v143.a	R.a roz.ods.ch.tk.na k.a podk:prim.uz.r:hist.kontr:hr.st.,chrb
5v143.b	Rad.a rozs.odst.chor.tk.na k.a podk:prim.uz.ra:hist.kon:bruš.o
5v143.c	R.a rozs.ods.ch.tk.na k.a podk:prim.uz.r:hist.kontr:ing,genit.o
5v143.d	Rad.a rozs.ods.ch.tk.na ko.a podk:pri.uz.rany:hist.kontr:glut.o
5v143.e↔	Rad.a rozs.ods.ch.tk.na k.a podk:pri.uz.r:hist.kontr:stehn,kol
5v143.f↔	R.a rozs.ods.ch.tk.na k.a podkož:pri.uz.rany:hist.kont:predkol
5v143.g↔	Rad.a rozs.ods.chor.tk.koži a podk:prim.uz.ra:hist.kontr:noha
5v143.x‡	Rad.a rozs.odst.ch.tk.na koži a podk:prim.uz.ra:hist.kontr:ost.
5v146.0	Radikál.a rozsiahle odstr.ch.tk.potných žliaz:pery
5v146.4‡	Radik.a rozs.odstr.chor.tk.potných žliaz:ost.č.hlavy
5v146.5‡	Radik.a rozsiahle odstr.chor.tk.potných.žliaz:krk
5v146.6‡↔	Radik.a rozs.odstr.ch.tk.potných.žliaz:rameno,axila
5v146.7‡↔	Radik.a rozs.odstr.ch.tk.potných žliaz:rameno,lakeť
5v146.8‡↔	Radik.a rozs.odstr.chor.tk.potných.žliaz:predlakt.
5v146.9‡↔	Radik.a rozs.odstr.chor.tk.potných.žliaz:ruka
5v146.a‡	Radik.a rozs.odstr.chor.tk.pot.žliaz:hrud.st.,chrbát
5v146.b‡	Radik.a rozs.odstr.ch.tk.potných žl:bruš.obl.
5v146.c‡	Radikál.a rozs.odstr.ch.tk.potných žl:inguin,genit.o
5v146.d‡	Radik.a rozs.odstr.chor.tk.potných.žliaz:glut.obl.
5v146.e‡↔	Radik.a rozs.odstr.chor.tk.potných žl:stehno,koleno
5v146.f‡↔	Radik.a rozs.odstr.chor.tk.potných.žl:predkol.
5v146.g‡↔	Radik.a rozs.odstr.corh.tk.potných.žliaz:noha
5v146.x‡	Radikálne a rozsiahle odstr.chorého tk.potných žliaz,ost.
5v14x.x‡	Radik.a rozs.odstr.chorého tkaniva na koži a podkoží:ost.
5v150.0	Chir.vyčist.rany s odstr.chor.tk.na koži a podk:malá ploch:pery
5v150.4	Chir.vyč.rany s odstr.chor.tk.na kož.a podk:m.pl:ost.č.hl.
5v150.5	Chir.vyčist.rany s odstr.chor.tk.na koži a podk:m.plocha:krk
5v150.6↔	Chir.vyč.rany s odstr.chor.tk.na k.a podk:m.plocha:ram,axila
5v150.7↔	Chir.vyčist.rany s odstr.chor.tk.na k.a podk:m.pl:ram,lak.
5v150.8↔	Chir.vyčist.rany s odstr.chor.tk.na k.a podk:malá pl.predlakt.
5v150.a	Chir.vyč.rany s odstr.chor.tk.na k.a podk:m.pl:hr.st.a chrb.
5v150.b	Chir.vyčist.rany s odstr.chor.tk.na k.a podk:malá pl:bruš.obl.
5v150.c	Chir.vyč.r.any s odstr.chor.tk.na k.a podk:malá pl:ingv,genit.o.
5v150.d	Chir.vyčist.rany s odstr.chor.tk.na k.a podk:malá pl:glut.obl.
5v150.e↔	Chir.vyč.rany s odstr.chor.tk.na koži a podk:malá pl:stehn,kol
5v150.f↔	Chir.vyčist.rany s odst.chor.tk.na k.a podk:malá pl:predkol.
5v150.g↔	Chir.vyčist.rany s odstr.chor.tk.na koži a podk:malá pl:noha
5v150.x	Chir.vyč.rany s odstr.chor.tk.na koži a podk:malá plocha:ost.
5v153	Minitorakotómia a debridement pri empyéme
5v15x.x	Chir.vyč.rany s odstr.chor.tk.na kož.a podk:ost.
5v171↔	Incízia a drenáž na nechtoch
5v173↔	Steh na nechtovom lôžku
5v177↔	Transplantácia nechtového lôžka
5v178↔	Implantácia umelého nechta
5v179↔	Plastika nechta
5v223.0‡	V.tx.kože,príjemca:kompozit(viactkaniv)štep,malá pl:pery
5v223.4‡	V.tx.kože,príjemca:kompoz(viactkan)štep,malá pl:ost.č.hlavy
5v223.5‡	Voľ.tx.kože,príjemca:kompoz(viactkaniv)štep,malá pl:krk
5v223.6‡↔	V.tx.kože,príjemca:kompoz(viactkan)št,malá pl:ram,axila

5v223.7‡↔	V.tx.kože,príjemca:kompozit(viactkan)št,malá pl:rameno,lak
5v223.8‡↔	Voľ.tx.kože,príjemca:kompozit(viactkan)štep,ma.pl:predlakt
5v223.9‡↔	V.tx.kože,príjemca:kompozit(viactkaniv)štep,malá pl:ruka
5v223.a‡	V.tx.kože,príjemca:kompoz(viactkan)št,malá pl:hrud.st.,chrb
5v223.b‡	Voľ.tx.kože,príjemca:kompoz(viactkan)št,malá pl:bruš.obl.
5v223.c‡	V.tx.kože,príjemca:kompoz(viactk)štep,malá pl:inguin,genit.o.
5v223.d‡	Voľ.tx.kože,príjemca:kompozit(viactk)štep,malá pl:gluteál.o.
5v223.e‡↔	Voľ.tx.kože,príjemca:kompoz(viactkan)štep,malá pl:stehn,kol
5v223.f‡↔	Voľ.tx.kože,príjemca:kompozit(viactk)štep,malá pl:predkol
5v223.g‡↔	Voľ.tx.kože,príjemca:kompozit(viactk)štep,malá pl:noha
5v223.x‡	Voľ.tx.kože,príjemca:kompozit(viactkaniv)štep,malá pl:ost
5v227.0‡	Voľ.tx.kože,príjemca:kompozit(viactkaniv)štep,veľká pl:pery
5v227.4‡	Voľ.tx.kože,príjem:kompozit(viactk)štep,veľ.pl:ost.č.hlavy
5v227.5‡	Voľná tx.kože,príjemca:kompozit(viactkaniv)štep,veľ.pl:krk
5v227.6‡↔	Voľ.tx.kože,príjemca:kompozit(viactk)štep,veľ.pl:ram,axila
5v227.7‡↔	Voľ.tx.kože,príjemca:kompozit(viactk)št,veľ.pl:ram,lakeť
5v227.8‡↔	Voľ.tx.kože,príjemca:kompozit(viactk)štep,veľ.pl:predlakt
5v227.9↔	Voľ.tx.kože,príjemca:kompozit(viactkan)štep,veľ.pl:ruka
5v227.a‡	Voľ.tx.kože,príjemca:kompoz(viactk)štep,veľ.pl:hrud.st.,chrb
5v227.b‡	Voľ.tx.kože,príjemca:kompozit(viactkaniv)štep,veľ.pl:bruš.obl
5v227.c‡	Voľ.tx.kože,príjemca:kompozit(viactk)štep,veľ.pl:ingv,genit.o
5v227.d‡	Voľ.tx.kože,príjemca:kompoz(viactk)štep,veľká pl:glut.obl
5v227.e‡↔	Voľ.tx.kože,príjemca:kompoz(viactkaniv)štep,veľ.pl:stehn,kol
5v227.f‡↔	Voľ.tx.kože,príjemca:kompoz(viactk)štep,veľ.pl:predkol
5v227.g‡↔	Voľ.tx.kože,príjemca:kompoz(viactk)štep,veľ.plocha:noha
5v227.x‡	Voľ.tx.kože,príjemca:kompozitný(viactk)štep,veľká pl:ost
5v228.0‡	Voľ.tx.kože,príjemca:suspen.epitel.bb-sprac.Bedsid-kit:pery
5v228.4‡	Voľ.tx.kože,príjemca:sus.epit.bb-sprac.Bedsid-kit:ost.č.hl.
5v228.5‡	V.tx.kože,príjemca:suspenzia epitel.bb.-sprac.Bedsid-kit:krk
5v228.6‡↔	Voľ.tx.kože,príjemca:sus.epit.bb-sprac.Bedsid-kit:ram,axila
5v228.7‡↔	Voľ.tx.kože,príjemca:sus.epit.bb.-sprac.Beds-kit:ram,lak
5v228.8‡↔	Voľ.tx.kože,príjemca:sus.epit.bb-sprac.Bedsid-kite:predlakt
5v228.9‡↔	Voľ.tx.kože,príjemca:sus.epit.bb.-sprac.Bedside-kit:ruka
5v228.a‡	Voľ.tx.kože,príjemca:sus.epit.bb-sprac.Beds-kit:hr.st.,chrb.
5v228.b‡	Voľ.tx.kože,príjemca:sus.epit.bb-sprac.Bedsid-kite:bruš.obl.
5v228.c‡	Voľ.tx.kože,príjemca:sus.epit.bb.-sprac.Beds-kit:ingv,gen.o
5v228.d‡	V.tx.kože,príjemca:suspenzia epit.bb-sprac.Bedsid-kit:glut.o
5v228.e‡↔	Voľ.tx.kože,príjemca:sus.epit.bb-sprac.Beds-kit:stehn,koleno
5v228.f‡↔	Voľ.tx.kože,príjemca:sus.epit.bb.-sprac.Bedsid-kit:predkol
5v228.g‡↔	Voľ.tx.kože,príjemca:suspenz.epit.bb-sprac.Beds-kit:noha
5v228.x‡	Voľ.tx.kože,príjemca:suspenz.epit.bb.-sprac.v Bedsid-kite:ost
5v229.0‡	V.tx.kože,príjemca:sus.epit.bb-labor.sprac,krátky proc:pery
5v229.4‡	Voľ.tx.kože,príjemca:sus.epit.bb-lab.sprac,krát.proc:ost.č.hl.
5v229.5‡	V.tx.kože,príjemca:sus.epit.bb-labor.sprac,krát.proces:krk
5v229.6‡↔	Voľ.tx.kože,príjemca:sus.epit.bb-lab.sprac,krát.proc:ram,axi
5v229.7‡↔	Voľ.tx.kože,príjem:sus.epit.bb-lab.sprac,krát.proc:ram,lak
5v229.8‡↔	Voľ.tx.kože,príjem:sus.ep.bb-lab.sprac,krát.proc:predlakt
5v229.9‡↔	Voľ.tx.kože,príjem:sus.epitel.bb-lab.sprac,krát.proces:ruka
5v229.a‡	Voľ.tx.kože,príjem:sus.epit.bb-lab.spr,krát.proc:hrud.st,chrb
5v229.b‡	Voľ.tx.kože,príjemca:sus.epit.bb-labor.spr,krát.proc:bruš.o
5v229.c‡	Voľ.tx.kože,príjemca:sus.epit.bb-lab.sprac.,krát.proc:ingv,gen
5v229.d‡	Voľ.tx.kože,príjem:sus.epit.bb-lab.sprac,krát.proc:glut.obl
5v229.e‡↔	Voľ.tx.kože,príjemca:sus.epit.bb-lab.spra,krát.proc:steh,kol
5v229.f‡↔	V.tx.kože,príjemca:sus.epit.bb-lab.sprac,krát.proc:predkol
5v229.g‡↔	Voľ.tx.kože,príjemca:sus.epit.bb-lab.spra,krát.proc:noha
5v229.x‡	V.tx.kože,príjem:sus.epit.bb-lab.sprac.v krátkom procese:ost
5v22c.0‡	V.tx.kože,príjem:perm.kož.plast-mat.náhr.kože,malá pl:pery
5v22c.4‡	V.tx.kože,príjem:perm.k.plast-mat.náhr.k,malá pl:ost.č.hl
5v22c.5‡	Voľ.tx.kože,príjem:perm.kož.plast-materiál.náhr.k,ma.pl:krk
5v22c.6‡↔	Voľ.tx.kože,príjem:perm.k.plast-mat.náhr.k,malá pl:ram,axi
5v22c.7‡↔	Voľ.tx.kože,príjem:perm.k.plas-mat.náhr.k,malá pl:ram,lakeť
5v22c.8‡↔	Voľ.tx.kože,príjem:perm.kož.plast-mat.náhr.k,mal.pl:predlakt
5v22c.9‡↔	V.tx.kože,príjem:perm.kož.plast.-mat.náhr.kože,malá pl:ruka
5v22c.a‡	V.tx.kože,príjem:perm.k.plast-mat.náhr.kože,ma.pl:hr.st,chrb
5v22c.b‡	Voľ.tx.kože,príjem:perm.kož.plast-mat.náhr.k,malá.pl:bruš.o
5v22c.c‡	V.tx.kože,príjemca:perm.k.plast-mat.náhr.k,malá pl:ingv,gen.
5v22c.d‡	Voľ.tx.kože,príjemca:perm.kož.plast-mat.náhr.k,ma.pl:glut.o.
5v22c.e‡↔	Voľ.tx.kože,príjemca:perm.k.plast-mat.náhr.k,ma.pl:stehn,kol
5v22c.f‡↔	V.tx.kože,príjemca:perm.k.plast-mat.náhr.k,malá pl:predkol
5v22c.g‡↔	V.transpl.kože,príjem:perm.k.plast-mat.náhr.kože,mplo:noha
5v22c.x‡	Voľ.tx.kože,príjemca:perm.kož.plast-mat.náhr.kože,ma.pl:ost
5v22d.0‡	Voľ.tx.kože,príjemca:perm.kož.plast-mat.náhr.k,veľká pl:pery
5v22d.4‡	V.tx.kože,príjemca:perm.kož.plast-mat.náhr.k,veľ.pl:ost.č.hl
5v22d.5‡	Voľ.tx.kože,príjemca:perm.kož.plast-mat.náhr.kože,veľ.pl:krk
5v22d.6‡↔	V.tx.kože,príjemca:perm.kož.plast-mat.náhr.k,veľ.pl:ram,axi
5v22d.7‡↔	Voľ.tx.kože,príjemca:perm.k.plast-mat.náhr.k,veľká pl:ram,lak
5v22d.8‡↔	V.tx.kože,príjemca:perm.kož.plast-mat.náhr.k,veľ.pl:predlakt
5v22d.9‡↔	V.tx.kože,príjemca:perm.kož.plast-mat.náhr.kože,veľ.pl:ruka
5v22d.a‡	V.tx.kože,príjem:perm.k.plast-mat.náhr.k,veľ.pl:hrud.st,chrb
5v22d.b‡	Voľ.tx.kože,príjemca:perm.kož.plast-mat.náhr.k,veľ.pl:bruš.o.
5v22d.c‡	V.tx.kože,príjem:perm.kož.plast-mat.náhr.k,veľ.pl:ingv,gen.o
5v22d.d‡	Voľ.tx.kože,príjemca:perm.kož.plast-mat.náhr.k,veľ.pl:glut.o
5v22d.e‡↔	Voľ.tx.kože,príjem:perm.kož.plast-mat.náhr.k,veľ.pl:stehn,kol
5v22d.f‡↔	Voľná tx.kože,príjemca:perm.k.plast-mat.náhr.k,veľ.pl:predkol
5v22d.g‡↔	Voľ.tx.kože,príjemca:perm.kož.plast-mat.náhr.k,veľ.pl:noha
5v22d.x‡	Voľ.tx.kože,príjemca:perm.k.plast-mater.náhr.kože,veľ.pl:ost.
5v22e‡	Voľná transpl.kože fix.podtl.systémom hojenia rán[NPWT]
5v22x.x‡	Voľná transplantácia kože u príjemca transplantátu, ostatné
5v230.0	Lok.lalok.plast.kože a podk:dilatačná plast,malá plocha:pery
5v231.0	Lokál.lalok.plast.kože a podk:plast.rotovaným lal,malá pl:pery
5v232.0	Lok.lalok.plast.kože a podk:transpozič.plast,malá pl:pery
5v233.0	Lok.lal.plast.kože.a podk:plast.ostrovčekov.lal,malá pl:pery
5v234.0	Lokál.lalok.plast.kože a podkož:Z-plast,malá plocha:pery
5v235.0	Lokál.lal.plast.kože a podkož:dilatačná plast,veľká pl:pery
5v236.0	Lokál.lalok.plast.kože a podk:plast.rotovan.lal,veľká pl:pery
5v237.0	Lok.lal.plast.kože a podk:transpozič plast,veľká pl:pery
5v238.0	Lok.lal.plast.kože a podk:plast.ostrovček.lal,veľ.pl:pery
5v239.0	Lok.lal.plast.kože a podkož:Z-plastika,veľká pl:pery
5v23a.0	Lok.lal.plast.kože a podkož:W-plast,malá pl:pery
5v23b.0	Lokál.lalok.plast.kože a podk:W-plast,veľ.pl:pery
5v251.0	Lalok.plast.kože a podk,príjemca:stopkatý miestny lalok:pery
5v252.0	Lalok.plast.kože a podk,príjemca:stopkat.vzdialený lalok:pery
5v260.0	Kombin.plast.zákroky na koži a podkož:kombin.lalok.plast:pery
5v262.0	Komb.plast.zákr.k.a podk:stopk.miest.lalok so vzdial.lal:pery
5v294‡	Liečba chron.defektov aplik.biotechnolog.vyrob.kože
5v295	Revízia operačnej rany po OP vo všetkých chir.odboroch
5v400.0	Redukč.tkan.plastika na koži a podkož:pery
5v40x.x	Redukcia tkaniva na koži a podkoží:ostatné
5v420.0‡	Dermabrázia malej plochy povrch.kož.vrstvy:pery
5v420.4‡	Dermabrázia malej plochy povrch.kož.vrstvy:ostat.č.hlavy
5v420.5‡	Dermabrázia malej plochy povrch.kož.vrstvy:krk
5v420.6‡↔	Dermabrázia malej plochy povrch.kož.vrstvy:rameno,axila
5v420.7‡↔	Dermabrázia malej plochy povrch.kož.vrstvy:rameno,lakeť
5v420.8‡↔	Dermabrázia malej plochy povrch.kož.vrstvy:predlaktie
5v420.9‡↔	Dermabrázia malej plochy povrch.kož.vrstvy:ruka
5v420.a‡	Dermabrázia malej plochy povrch.kož.vrstvy:hrud.st,chrbát
5v420.b‡	Dermabrázia malej plochy povrch.kož.vrstvy:bruš.obl
5v420.c‡	Dermabrázia malej plochy povrch.kož.vrstvy:inguin,genit.o.
5v420.d‡	Dermabrázia malej plochy povrch.kož.vrstvy:glut.obl
5v420.e‡↔	Dermabrázia malej plochy povrch.kož.vrstvy:stehno,koleno
5v420.f‡↔	Dermabrázia malej plochy povrch.kož.vrstvy:predkolenie
5v420.g‡↔	Dermabrázia malej plochy povrch.kož.vrstvy:noha/chodidlo/
5v420.x‡	Dermabrázia malej plochy povrch.kož.vrstvy:ostat.
5v421.0‡	Zbrúsenie malej plochy kožnej vrstvy:pery
5v421.4‡	Zbrúsenie malej plochy povrch.kož. vrstvy:ost.č.hl.
5v421.5‡	Zbrúsenie malej plochy povrch.kož. vrstvy:krk
5v421.6‡↔	Zbrúsenie malej plochy povrch.kož. vrstvy:rameno,axila
5v421.7‡↔	Zbrúsenie malej plochy povrch.kož. vrstvy:rameno,lakeť
5v421.8‡↔	Zbrúsenie malej plochy povrch.kož. vrstvy:predlakt.
5v421.9‡↔	Zbrúsenie malej plochy povrch.kož. vrstvy:ruka
5v421.a‡	Zbrúsenie malej plochy povrch.kož. vrstvy:hrud.st,chrbát
5v421.b‡	Zbrúsenie malej plochy povrch.kož. vrstvy:bruš.obl.
5v421.c‡	Zbrúsenie malej plochy povrch.kož. vrstvy:inguin,genit.o
5v421.d‡	Zbrúsenie malej plochy povrch.kož. vrstvy:glut.obl
5v421.e‡↔	Zbrúsenie malej plochy povrch.kož. vrstvy:stehno,koleno
5v421.f‡↔	Zbrúsenie malej plochy povrch.kož. vrstvy:predkolen.
5v421.g‡↔	Zbrúsenie malej plochy povrch.kož. vrstvy:noha(chod.)
5v421.x‡	Zbrúsenie malej plochy povrch.kož. vrstvy:ostat.
5v422.0‡	Exkochleácia malej plochy povrch.kož.vrstvy:pery
5v422.4‡	Exkochleácia malej plochy povrch.kož.vrstvy:ost.č.hl

5v422.5‡ Exkochleácia malej plochy povrch.kož.vrstvy:krk
5v422.6‡↔ Exkochleácia malej plochy povrch.kož.vrstvy:rameno,axila
5v422.7‡↔ Exkochleácia malej plochy povrch.kož.vrstvy:ram,lakeť
5v422.8‡↔ Exkochleácia malej plochy povrch.kož.vrstvy:predlak
5v422.9‡↔ Exkochleácia malej plochy povrch.kož.vrstvy:ruka
5v422.a‡ Exkochleácia malej plochy povrch.kož.vrstvy:hrud.st,chrb
5v422.b‡ Exkochleácia malej plochy povrch.kož.vrstvy:bruš.obl.
5v422.c‡ Exkochleácia malej plochy povrch.kož.vrstvy:inguin,genit.o
5v422.d‡ Exkochleácia malej plochy povrch.kož.vrstvy:gluteál.o.
5v422.e‡↔ Exkochleácia malej plochy povrch.kož.vrstvy:stehno,koleno
5v422.f‡↔ Exkochleácia malej plochy povrch.kož.vrstvy:predkol
5v422.g‡↔ Exkochleácia malej plochy povrch.kož.vrstvy:noha/chod/
5v422.x‡ Exkochleácia malej plochy povrch.kož.vrstvy:ostatné
5v424.0‡ Th laserom malej plochy povrch.kož.vrstvy:pery
5v424.4‡ Th laserom malej pl.povrch.kož.vrstvy:ostat.č.hlavy
5v424.5‡ Th laserom malej plochy povrch.kož.vrstvy:krk
5v424.6‡↔ Th laserom malej pl.povrch.kož.vrstvy:rameno,axila
5v424.7‡↔ Th laserom malej pl.povrch.kož.vrstvy:ram.a lakeť
5v424.8‡↔ Th laserom malej pl.povrch.kož.vrstvy:predlakt.
5v424.9‡↔ Liečba laserom malej plochy povrch.kož.vrstvy:ruka
5v424.a‡ Th laserom malej pl.povrch.kož.vrstvy:hrud.st.a chrb.
5v424.b‡ Th laserom malej pl.povrch.kož.vrstvy:bruš.obl
5v424.c‡ Th laserom malej pl.povrch.kož.vrstvy:inguin,genitál.o
5v424.d‡ Th laserom malej pl.povrch.kož.vrstvy:gluteál.obl.
5v424.e‡↔ Th laserom malej pl.povrch.kož.vrstvy:stehno a koleno
5v424.f‡↔ Th laserom malej pl.povrch.kož.vrstvy:predkol.
5v424.g‡↔ Th laserom malej pl.povrch.kož.vrstvy:noha(chodidlo)
5v424.x‡ Liečba laserom malej plochy povrch.kož.vrstvy:ostat.
5v425.0‡ Holenie[shaving]malej pl.povrch.kož.vrstvy:pery
5v425.4‡ Holenie[shaving]malej pl.povrch.kož.vrstvy:ost.č.hlavy
5v425.5‡ Holenie[shaving]malej plochy povrch.kož.vrstvy:krk
5v425.6‡↔ Holenie[shaving]malej pl.povrch.kož.vrstvy:ram,axila
5v425.7‡↔ Holenie[shaving]malej pl.povrch.kož.vrstvy:ram.a lakeť
5v425.8‡↔ Holenie[shaving]malej pl.povrch.kož.vrstvy:predlaktie
5v425.9‡↔ Holenie[shaving]malej plochy povrch.kož.vrstvy:ruka
5v425.a‡ Holenie[shaving]malej pl.povrch.kož.vrstvy:hrud.st,chrbát
5v425.b‡ Holenie[shaving]malej pl.povrch.kož.vrstvy:bruš.obl
5v425.c‡ Holenie[shaving]malej pl.povrch.k.vrstvy:inguin,genit.o
5v425.d‡ Holenie[shaving]malej pl.povrch.kož.vrstvy:glut.obl.
5v425.e‡↔ Holenie[shaving]malej pl.povrch.kož.vrstvy:stehno,koleno
5v425.f‡↔ Holenie[shaving]malej plochy povrch.kož.vrstvy:predkol.
5v425.g‡↔ Holenie[shaving]malej pl.povrch.kož.vrstvy:noha(chodidlo)
5v425.x‡ Holenie[shaving]malej plochy povrch.kož.vrstvy:ostatné
5v440.0‡ Elektrokaustika chor.tk.kože a podkožia,maloploš:pery
5v440.4‡ Elektrokaustika chor.tk.kože a podkož,maloploš:ost.č.hlavz
5v440.5‡ Elektrokaustika chor.tk.kože a podkožia,maloploš:krk
5v440.6‡↔ Elektrokaustika chor.tk.k.a podkož,malopl:rameno,axila
5v440.7‡↔ Elektrokaustika chor.tk.kože a podkož,malopl:ram.a lakeť
5v440.8‡↔ Elektrokaustika chor.tk.kože a podkož,maloploš:predlakt
5v440.9‡↔ Elektrokaustika chor.tk.kože a podkožia,maloploš:ruka
5v440.a‡ Elektrokaustika chor.tk.kože a podkož,malopl:hrud.st,chrb.
5v440.b‡ Elektrokaustika chor.tk.kože a podkožia,maloploš:bruš.obl
5v440.c‡ Elektrokaustika chor.tk.kože a podkož,malopl:inguin,genit.o
5v440.d‡ Elektrokaustika chor.tk.kože a podkož,maloploš:glut.obl.
5v440.e‡↔ Elektrokaust.chor.tk.kože a podkož,maloploš:stehno,kol.
5v440.f‡↔ Elektrokaustika chor.tk.kože a podkožia,maloploš:predkol.
5v440.g‡↔ Elektrokaustika chor.tk.kože a podk,maloploš:noha(chod)
5v440.x‡ Elektrokaustika chor.tk.kože a podkožia,maloploš:ostat.
5v441.0‡ Laser.Th chor.tk.kože a podkož,maloploš:pery
5v441.4‡ Laser.Th chor.tk.kože a podkož,maloploš:ost.č.hlavy
5v441.5‡ Laser.liečba chor.tk.kože a podkož,maloploš:krk
5v441.6‡↔ Laser.Th chor.tk.kože a podkož,maloploš:rameno,axila
5v441.7‡↔ Laser.Th chor.tk.kože a podkož,maloploš:ram,lakeť
5v441.8‡↔ Laser.Th chor.tk.kože a podkož,maloploš:predlakt.
5v441.9‡↔ Laser.liečba chor.tk.kože a podkož,maloploš:ruka
5v441.a‡ Laser.Th chor.tk.kože a podkož,maloploš:hrud.st.,chrbát
5v441.b‡ Laser.Th chor.tk.kože a podkož,maloploš:bruš.obl
5v441.c‡ Laser.Th chor.tk.kože a podkož,maloploš:inguin,genitál.o
5v441.d‡ Laser.Th chor.tk.kože a podkož,maloploš:glut.obl.
5v441.e‡↔ Laser.Th chor.tk.kože a podkož,maloploš:stehno,koleno
5v441.f‡↔ Laser.Th chor.tk.kože a podkož,maloploš:predkol.
5v441.g‡↔ Laser.Th chor.tk.kože a podkož,maloploš:noha(chodidlo)
5v441.x‡ Laser.Th chor.tk.kože a podkož,maloploš:ostatné
5v442.0‡ Kryochirurg.chor.tk.kože a podkož,maloploš:pery
5v442.4‡ Kryochirurg.chor.tk.kože a podkož,maloploš:ost.č.hlavy
5v442.5‡ Kryochirurgia chor.tk.kože a podkož,maloploš:krk
5v442.6‡↔ Kryochir.chor.tk.kože a podkož,maloploš:rameno,axila
5v442.7‡↔ Kryochirur.chor.tk.kože a podkož,maloploš:rameno,lakeť
5v442.8‡↔ Kryochirur.chor.tk.kože a podkož,maloploš:predlaktie
5v442.9‡↔ Kryochirur.chor.tk.kože a podkož,maloploš:ruka
5v442.a‡ Kryochir.chor.tk.kože a podkož,malopl:hrud.st,chrb.
5v442.b‡ Kryochirur.chor.tk.kože a podkož,maloploš:bruš.obl
5v442.c‡ Kryochir.chor.tk.kože a podkož,maloploš:inguin,genitál.o
5v442.d‡ Kryochir.chor.tk.kože a podkož,maloploš:glut.obl
5v442.e‡↔ Kryochir.chor.tk.kože a podkož,maloploš:steh.a koleno
5v442.f‡↔ Kryochir.chor.tk.kože a podkož,maloploš:predkolenie
5v442.g‡↔ Kryochirur.chor.tk.kože a podkož,maloploš:noha(chod)
5v442.x‡ Kryochirur.chor.tkaniva kože a podkož,maloploš:ostatné
5v443.0‡ Infračerv.koagul.chor.tk.kože a podkož,malopl:pery
5v443.4‡ Infračerv.koagul.chor.tk.kože a podkož,malopl:ost.č.hlavy
5v443.5‡ Infračerv.koagul.chor.tk.kože a podkož,malopl:krk
5v443.6‡↔ Infračerv.koagul.chor.tk.kože a podkož,malopl:rameno,axila
5v443.7‡↔ Infračerv.koagul.chor.tk.kože a podkož,malopl:ram.a lakeť
5v443.8‡↔ Infračerv.koagul.chor.tk.kože a podkož,malopl:predlakt.
5v443.9‡↔ Infračerv.koagulácia chor.tk.kože a podkož,malopl:ruka
5v443.a‡ Infračerv.koagul.chor.tk.kože a podkož,malopl:hr.st.a chrb.
5v443.b‡ Infračerv.koagul.chor.tk.kože a podkož,malopl:bruš.obl
5v443.c‡ Infrač.koag.ch.tk.kož.a podk,malopl:inguin,genitál.o
5v443.d‡ Infračerv.koagul.chor.tk.kože a podkož,malopl:glut.obl
5v443.e‡↔ Infrač.koagul.chor.tk.kože a podkož,malopl:stehno,koleno
5v443.f‡↔ Infračerv.koagul.chor.tk.kože a podkož,malopl:predkol
5v443.g‡↔ Infračerv.koagul.chor.tk.kože a podkož,malopl:noha(chod)
5v443.x‡ Infračerv.koagul.chor.tk.kože a podkož,malopl:ostat.
5v445.0 Laser.Th chor.tk.kože a podkož,veľkoploš:pery
5v445.4 Laser.Th chor.tk.kože a podkož,veľkoploš:ostat.č.hlavy
5v445.5 Laser.Th chor.tk.kože a podkožia,veľkoploš:krk
5v445.6↔ Laser.Th chor.tk.kože a podkož,veľkoploš:rameno,axila
5v445.7↔ Laser.Th chor.tk.kože a podkož,veľkoploš:ram.a lakeť
5v445.8↔ Laser.Th chor.tk.kože a podkož,veľkoploš:predlakt.
5v445.9↔ Laser.liečba chor.tk.kože a podkož,veľkoploš:ruka
5v445.a Laser.Th chor.tk.kože a podkož,veľkoploš:hrud.st.,chrb.
5v445.b Laser.Th chor.tk.kože a podkož,veľkoploš:bruš.obl
5v445.c Laser.Th chor.tk.kože a podkož,veľkopl:inguin,genitál.o
5v445.d Laser.Th chor.tk.kože a podkož,veľkoploš:glut.obl
5v445.e↔ Laser.Th chor.tk.kože a podkož,veľkoploš:stehno,koleno
5v445.f↔ Laser.Th chor.tk.kože a podkož,veľkoploš:predkolenie
5v445.g↔ Laser.Th chor.tk.kože a podkož,veľkoploš:noha(chod)
5v445.x Laser.liečba chor.tk.kože a podkožia,veľkoploš:ostat.
5v446.0 Kryochir.chor.tk.kože a podkož,veľkoploš:pery
5v446.4 Kryochir.ch.tk.kože a podkož,veľkoploš:ost.č.hlavy
5v446.5 Kryochir.chor.tk.kože a podkož,veľkoploš:krk
5v446.6↔ Kryochir.chor.tk.kože a podkož,veľkoploš:rameno,axila
5v446.7↔ Kryochir.chor.tk.kože a podkož,veľkoploš:ram.a lakeť
5v446.8↔ Kryochir.chor.tk.kože a podkož,veľkoploš:predlakt.
5v446.9↔ Kryochir.chor.tk.kože a podkož,veľkoploš:ruka
5v446.a Kryochir.ch.tk.kože a podkož,veľkoploš:hrud.st.,chrbát
5v446.b Kryochir.chor.tk.kože a podkož,veľkoploš:bruš.obl.
5v446.c Kryochir.ch.tk.kože a podkož,veľkoploš:inguin.,genitál.o
5v446.d Kryochir.chor.tk.kože a podkož,veľkoploš:glut.obl
5v446.e↔ Kryochir.chor.tk.kože a podkož,veľkoploš:stehno,koleno
5v446.f↔ Kryochir.chor.tk.kože a podkož,veľkoploš:predkolenie
5v446.g↔ Kryochir.chor.tk.kože a podkož,veľkoploš:noha(chod)
5v446.x Kryochirurgia chor.tk.kože a podkož,veľkoploš:ostat.
5v448.0‡ Elektrochemoter.chor.tk.kože a podkož,malopl:pery
5v448.4‡ Elektrochemoter.chor.tk.kože a podkož,malopl:ost.č.hlavy
5v448.5‡ Elektrochemoterapia chor.tk.kože a podkožia,malopl:krk
5v448.6‡↔ Elektrochemoter.chor.tk.kože a podkož,malopl:rameno,axila
5v448.7‡↔ Elektrochemoter.chor.tk.kože a podkož,malopl:ram.a lakeť
5v448.8‡↔ Elektrochemoter.chor.tk.kože a podkož,malopl:predlaktie
5v448.9‡↔ Elektrochemoterapia chor.tk.kože a podkož,malopl:ruka

5v448.a‡ Elektrochemoter.chor.tk.kože a podkož,malopl:hr.st,chrbát
5v448.b‡ Elektrochemoter.chor.tk.kože a podkož,malopl:bruš.obl
5v448.c‡ Elektrochemoter.ch.tk.kože a podkož, malopl:ingv,genitál.o
5v448.d‡ Elektrochemoter.chor.tk.kože a podkož,malopl:glut.obl
5v448.e‡↔ Elektrochemoter.ch.tk.kože a podkož, malopl:steh.a koleno
5v448.f‡↔ Elektrochemoter.chor.tk.kože a podkož,malopl:predkol.
5v448.g‡↔ Elektrochemoter.chor.tk.kože a podkož,malopl:noha(chod)
5v448.x‡ Elektrochemoterapia chor.tk.kože a podkožia,malopl:ostat.
5v449.0‡ Elektrochemoter.chor.tk.kože a podkož,veľkopl:pery
5v449.4‡ Elektrochemoter.ch.tk.kože a podkož,veľkopl:ost.č.hlavy
5v449.5‡ Elektrochemoter.chor.tk.kože a podkož,veľkopl:krk
5v449.6‡↔ Elektrochemoter.chor.tk.kože a podkož,veľkopl:rameno,axila
5v449.7‡↔ Elektrochemoter.ch.tk.kože a podkož,veľkopl:ram,lakeť
5v449.8‡↔ Elektrochemoter.chor.tk.kože a podkož,veľkopl:predlaktie
5v449.9‡↔ Elektrochemoterapia chor.tk.kože a podkož,veľkopl:ruka
5v449.a‡ Elektrochemoter.ch.tk.kože a podkož,veľkopl:hr.st,chrb.
5v449.b‡ Elektrochemoter.chor.tk.kože a podkož,veľkopl:bruš.obl
5v449.c‡ Elektrochemoter.ch.tk.kože a podkož, veľkopl:inguin,genitál.o
5v449.d‡ Elektrochemoter.chor.tk.kože a podkož,veľkopl:glut.obl
5v449.e‡↔ Elektrochemoter.ch.tk.kože a podkož, veľkopl:stehno,koleno
5v449.f‡↔ Elektrochemoter.chor.tk.kože a podkož,veľkopl:predkol.
5v449.g‡↔ Elektrochemoter.chor.tk.kože a podkož,veľkopl:noha(chod)
5v449.x‡ Elektrochemoter.chor.tk.kože a podkožia,veľkopl:ostat.
5v553.0‡ Voľ.tx.kože a lal.plast.k.a podk.príjemca,kompozit.štep:pery
5v553.4‡ Voľ.tx.kože a lal.plast.k.a podk.príjem,kompozit.štep:ost.č.hl
5v553.5‡ Voľ.tx.kože a lal.plast.k.a podk.príjemca,kompozit.štep:krk
5v553.6‡↔ Voľ.tx.kože a lal.plast.k.a podk.príjem,kompozit.štep:ram,axila
5v553.7‡↔ Voľ.tx.kože a lal.plast.k.a podk.príjemca,kompoz.štep:ram,lak
5v553.8‡↔ Voľ.tx.kože a lal.plast.k.a podk.príjemca,kompoz.štep:predlakt
5v553.9‡↔ Voľ.tx.kože a lal.plast.kože a podk.príjem,kompozit.štep:ruka
5v553.a‡ Voľ.tx.kože a lal.plast.k.a podk.príjem,kompozit.štep:hrud.st
5v553.b‡ Voľ.tx.kože a lal.plast.k.a podk.príjemca,kompoz.štep:bruš.o
5v553.c‡ Voľ.tx.kože a lal.plast.k.a podk.príjemca,kompozit.štep:ing,gen
5v553.d‡ Voľ.tx.kože a lal.plast.k.a podk.príjemca,kompozit.štep:glut.o
5v553.e‡↔ Voľ.tx.kože a lal.plast.k.a podk.príjem,kompozit.štep:stehn,kol
5v553.f‡↔ Voľ.tx.k.a lal.plast.kože a podk.príjem,kompozit.štep:predkol
5v553.g‡↔ Voľ.tx.kože a lal.plast.k.a podk.príjemca,kompozit.štep:noha
5v553.h‡ Voľ.tx.kože a lal.plast.k.a podk.príjem,kompozit.štep:vlas.č.hl
5v553.j‡ Voľ.tx.kože a lal.plast.k.a podk.príjemca,kompozit.štep:chrbát
5v553.k‡ Voľ.tx.kože a lal.plast.k.a podk.príjem,kompozit.štep:skrótum
5v553.m‡ Voľ.tx.kože a lal.plast.k.a podk.príjem,kompozit.štep:o.hrádze
5v553.x‡ Voľ.transpl.kože a lal.plast.k.a podk.príjemca,kompoz.štep:ost
5v555.0 Voľ.tx.kože a lal.plast.kože a podk.príjemca,stopk.reg.lal:pery
5v556.0 Voľ.tx.kože a lal.plast.k.a podk.príjemca,stopk.vzdial.lal:pery
5v557.0‡ Voľ.tx.kože a lal.plast.kože a podk.príjemca,mgft-Meek:pery
5v557.4‡ Voľ.tx.kože a lal.plast.kože a podk.príjem,mgft-Meek:ost.č.hl
5v557.5‡ Voľ.tx.kože a lalok.plast.kože a podk.príjemca,mgft-Meek:krk
5v557.6‡↔ Voľ.tx.kože a lal.plast.kože a podk.príjem,mgft-Meek:ram,axila
5v557.7‡↔ Voľ.tx.kože a lal.plast.kože a podk.príjemca,mgft-Meek:ram,lak
5v557.8‡↔ Voľ.tx.kože a lal.plast.kože a podk.príjemca,mgft-Meek:predlak
5v557.9‡↔ Voľ.tx.kože a lal.plast.kože a podk.príjemca,mgft-Meek:ruka
5v557.a‡ Voľ.tx.kože a lal.plast.kože a podk.príjemca,mgft-Meek:hr/chrb
5v557.b‡ Voľ.tx.kože a lal.plast.kože a podk.príjemca,mgft-Meek:bruš.o
5v557.c‡ Voľ.tx.kože a lal.plast.kože a podk.príjem,mgft-Meek:ingv,gen
5v557.d‡ Voľ.tx.kože a lal.plast.kože a podk.príjemca,mgft-Meek:glut.o
5v557.e‡↔ Voľ.tx.kože a lal.plast.kože a podk.príjem,mgft-Meek:stehn,kol
5v557.f‡↔ Voľ.tx.kože a lal.plast.kože a podk.príjemca,mgft-Meek:predkol
5v557.g‡↔ Voľ.tx.kože a lal.plast.kože a podk.príjemca,mgft-Meek:noha
5v557.x‡ Voľ.tx.kože a lal.plast.kože a podk.príjemca,mgft-Meek:ostat.
5v558.0‡ Voľ.tx.k.a l.pl.k-podk.príjem,perm.náhr.kult.keratnc.mplš:pery
5v558.4‡ Voľ.tx.k.a l.pl.k-podk.príj,perm.náhr.kult.keratinoc.mplš:o.č.hl
5v558.5‡ Voľ.tx.kože a l.pl.k-podk.príj,perm.náhr.kult.keratinoc.mplš:krk
5v558.6‡↔ Voľ.tx.k.a l.pl.k-podk.príj,perm.náhr.kult.keratnc.mplš:ram,axi
5v558.7‡↔ Voľ.tx.k.a lal.pl.k-podk.príjem,perm.náh.kul.krtct.mplš:ram,lak
5v558.8‡↔ Voľ.tx.k.a l.pl.k-podk.príj,perm.náhr.kult.keratnc.mplš:predlak
5v558.9‡↔ Voľ.tx.k.a l.pl.k-podk.príj,perm.náhr.kult.keratinoc.mplš:ruka
5v558.a‡ Voľ.tx.k.a l.pl.k-podk.príj,perm.náhr.kult.keratinoc.mplš:hr/chr
5v558.b‡ Voľ.tx.k.a l.pl.k-podk.príj,perm.náhr.kult.krtnc.mplš:bruš.o
5v558.c‡ Voľ.tx.k.a lal.pl.k-podk.príj,perm.náhr.kult.krtnc.mplš:inv,gen
5v558.d‡ Voľ.tx.k.a lal.pl.k-podk.príj,perm.náhr.kult.keratinoc.mplš:glut
5v558.e‡↔ Voľ.tx.kože a l.pl.k-podk.príj,perm.náhr.kult.krtnc.mplš:st,kol
5v558.f‡↔ Voľ.tx.k.a l.pl.k-podk.príj,perm.náhr.kult.krtnc.mplš:predkol
5v558.g‡↔ Voľ.tx.k.a l.pl.k-podk.príj,perm.náhr.kult.keratinoc.mplš:noha
5v558.x‡ Voľ.tx.k.a l.pl.k-podk.príj,perm.náhr.kult.keratinocyt.mplš:ost
5v559.0‡ Voľ.tx.k.a l.pl.k-podk.príjem,perm.náh.kul.keratinoc.vplš:pery
5v559.4‡ Voľ.tx.k.a l.pl.k-podk.príj,perm.náh.kul.keratinoc.vplš:os.č.hl
5v559.5‡ Voľ.tx.k.a l.pl.k-podk.príjem,perm.náhr.kult.keratinoc.vplš:krk
5v559.6‡↔ Voľ.tx.k.a l.pl.k-podk.príj,perm.náh.kul.keratinoc.vplš:ram,axi
5v559.7‡↔ Voľ.tx.k.a lal.pl.k-podk.príj,perm.náhr.kult.krtct.vplš:ram, lak
5v559.8‡↔ Voľ.tx.k.a l.pl.k-podk.príj,perm.náh.kul.keratinoc.vplš:predlakt
5v559.9‡↔ Voľ.tx.k.a l.pl.k-podk.príjem,perm.náh.kul.keratinoc.vplš:ruka
5v559.a‡ Voľ.tx.k.a l.pl.k-podk.príj,perm.náh.kul.keratinoc.vplš:hr/chrb
5v559.b‡ Voľ.tx.k.a l.pl.k-podk.príj,perm.náh.kult.keratinoc.vplš:bruš.o
5v559.c‡ Voľ.tx.kože a lal.pl.k-podk.príjem,perm.n.k.krtct.vplš:ingv,gen
5v559.d‡ Voľ.tx.k.a l.pl.k-podk.príjem,perm.náh.kul.keratinoc.vplš:glut.o
5v559.e‡↔ Voľ.tx.k.a lal.pl.kože-podk.príj,perm.náh.k.krtct.vplš:stehn,kol
5v559.f‡↔ Voľ.tx.k.a l.pl.k-podk.príj,perm.náh.kul.keratinoc.vplš:predkol
5v559.g‡↔ Voľ.tx.k.a l.pl.k-podk.príj,perm.náhr.kult.keratinoc.vplš:noha
5v559.x‡ Voľ.tx.k.a l.pl.k-podk.príjem,perm.náh.kul.keratinoc.vplš:ost
5v55a.0‡ Voľ.tx.kože a l.pl.k-podk.príjem,suspenz.epitel.b.beds-kit:pery
5v55a.4‡ Voľ.tx.kože a lal.plas.k-podk.príjem,sus.epit.bun.b-kit:os.č.hl
5v55a.5‡ Voľ.tx.kože a lal.plast.k-podk.príj,suspen.epit.b.beds-kit:krk
5v55a.6‡↔ Voľná tx.kože a lal.pl.k-podk.príj,suspen.epit.bun.b-kit:ram,axi
5v55a.7‡↔ Voľ.tx.kože a lal.plast.k-podk.príj,sus.epit.b.beds-kit:ram,lak
5v55a.8‡↔ Voľ.tx.kože a lal.plas.k-podk.príj,sus.epitel.b.beds-kit:predlakt
5v55a.9‡↔ Voľ.tx.kože a lal.pl.k-podk.príjem,suspen.epit.bun.b-kit:ruka
5v55a.a‡ Voľ.tx.kože a lal.plas.k-podk.príjem.,sus.epit.bun.b-kit:hr/chrb
5v55a.b‡ Voľ.tx.k.a l.plas.kože-podk.príj,suspen.epitel.b.beds-kit:bruš.o
5v55a.c‡ Voľ.tx.kože a l.plast.k-podk.príj,sus.epitel.b.beds-kit:ingv,gen
5v55a.d‡ Voľ.tx.k.a lalok.plast.kože-podkož.príj,sus.epit.bun.b-kit:glut.o
5v55a.e‡↔ Voľ.tx.k.a lal.pl.k-podk.príjem,suspen.epit.bun.b-kit:steh,kol
5v55a.f‡↔ Voľ.tx.k.a lal.pl.k-podk.príjemca,sus.epitel.b.beds-kit:predkol
5v55a.g‡↔ Voľ.tx.kože a lal.plast.k-podk.príj,suspen.epit.b.beds-kit:noha
5v55a.x‡ Voľ.tx.kože a lal.plast.k-podk.príjemca,suspe.epit.b.bed-kit:ost
5v55b.0‡ Voľ.tx.kože a l.pl.k-podk.príj,sus.epit.b.lab-tech rýchl.príp:pery
5v55b.4‡ Voľ.tx.k.a l.pl.k-podk.príj,sus.epit.b.lab-tech rýchl.príp:os.č.hl
5v55b.5‡ Voľ.tx.kože a lal.pl.k-podk.príj,sus.epit.b.lab-tech rýchl.príp:krk
5v55b.6‡↔ Voľ.tx.k.a lal.pl.k-podk.príj,sus.epit.b.lab-tech rýchl.p:ram,axi
5v55b.7‡↔ Voľ.tx.kože a lal.pl.k-podk.príj,sus.epit.b.l-t rýchl.príp:ram,lak
5v55b.8‡↔ Voľ.tx.k.a l.pl.k-podk.príj,sus.epit.b.lab-tech rýchl.príp:predlak
5v55b.9‡↔ Voľ.tx.kože a l.pl.k-podk.príj,sus.epit.b.lab-tech rýchl.príp:ruka
5v55b.a‡ Voľ.tx.k.a l.pl.k-podk.príj,sus.epit.b.lab-tech rýchl.príp:hr/chrb
5v55b.b‡ Voľ.tx.k.a l.pl.k-podk.príj,sus.epit.b.lab-tech rýchl.príp:bruš.o
5v55b.c‡ Voľ.tx.kože a l.pl.k-podk.príj,sus.epit.b.lab-t rýchl.príp:ing,gen
5v55b.d‡ Voľ.tx.kože a l.pl.k-podk.príj,sus.epit.b.lab-tech rýchl.príp:glut
5v55b.e‡↔ Voľ.tx.k.a l.pl.k-podk.príj,sus.epit.b.lab-tech rýchl.p:stehn,kol
5v55b.f‡ Voľ.tx.k.a l.pl.k-podk.príj,suspe.epit.b.lab-tech rýchl.p:predkol
5v55b.g‡↔ Voľ.tx.kože a l.pl.k-podk.príj,sus.epit.b.lab-tech rýchl.p:noha
5v55b.x‡ Voľ.tx.kože a l.pl.k-podk.príj,sus.epit.b.lab-tech rýchl.príp:ost
5v55c.0‡ Voľ.tx.k.a l.pl.k-podk.príj,perm.náhr.mat.nahradz.k.mplš:pery
5v55c.4‡ Voľ.tx.k.a l.pl.k-podk.príj,perm.náhr.mat.nahra.k.mplš:os.č.hl
5v55c.5‡ Voľ.tx.k.a l.pl.k-podk.príj,perm.náh.mat.nahradz.kožu.mplš:krk
5v55c.6‡↔ Voľ.tx.k.a l.pl.k-podk.príj,perm.náh.mat.nahadz.k.mplš:ram,axi
5v55c.7‡↔ Voľ.tx.k.a l.pl.k-podk.príjem,perm.n.mat.nh.kožu mplš:ram,lak
5v55c.8‡↔ Voľ.tx.kože a l.pl.k-podk.príj,perm.náh.mat.nh.k.mplš:predlakt
5v55c.9‡↔ Voľ.tx.k.a l.pl.k-podk.príj,perm.náh.mat.nahradz.k.mplš:ruka
5v55c.a‡ Voľ.tx.k.a l.pl.k-podk.príj,perm.náh.mat.nh.kožu.mplš:hr/chrb
5v55c.b‡ Voľ.tx.k.a lal.pl.k-podk.príj,perm.náh.mat.nh.kožu mplš:bruš.o
5v55c.c‡ Voľ.tx.k.a l.pl.k-podk.príjem,perm.n.mat.nahr.k.mplš:ing,gen
5v55c.d‡ Voľ.tx.k.a l.plas.k-podk.príj,perm.náh.mat.nh.kožu mplš:glut.o
5v55c.e‡↔ Voľ.tx.k.a lal.plas.k-podk.príj,perm.n.mat.nh.k.mplš:stehn,kol
5v55c.f‡↔ Voľ.tx.k.a l.pl.k-podk.príj,perm.náh.mat.nh.kožu mplš:predkol
5v55c.g‡↔ Voľ.tx.k.a l.pl.k-podk.príj,perm.náhr.mat.nh.kožu mplš:noha
5v55c.x‡ Voľ.tx.kože a l.pl.k-podk.príj,perm.náh.mat.nahradz.k.mplš:ost
5v55d.0‡ Voľ.tx.kože a lal.pl.k-podk.príj,perm.náh.mat.nh.kožu vplš:pery
5v55d.4‡ Voľ.tx.k.a l.pl.k-podk.príj,perm.náh.mat.nh.kožu vplš:os.č.hl
5v55d.5‡ Voľ.tx.k.a l.pl.k-podk.príj,perm.náhr.mat.nahradz.k.vplš:krk
5v55d.6‡↔ Voľ.tx.k.a l.pl.k-podk.príj,perm.náhr.mat.nh.k.vplš:ram,axila
5v55d.7‡↔ Voľ.tx.k.a l.pl.k-podk.príj,perm.náhr.mat.nh.kožu vplš:ram,lak
5v55d.8‡↔ Voľ.tx.k.a l.pl.k-podk.príj,perm.náh.mat.nh.kožu vplš:predlak

5v55d.9‡↔	Voľ.tx.k.a lal.pl.k-podk.príj,perm.náh.mat.nh.kožu vplš:ruka
5v55d.a‡	Voľ.tx.k.a l.pl.k-podk.príj,perm.náh.mat.nh.kožu vplš:hr/chrb
5v55d.b‡	Voľ.tx.k.a l.pl.k-podk.príj,perm.náh.mat.nh.kožu vplš:bruš.o
5v55d.c‡	Voľ.tx.k.a l.pl.k-podk.príjemca,perm.n.mat.nh.k.vplš:ingv,gen
5v55d.d‡	Voľ.tx.k.a lal.pl.k-podk.príj,perm.náh.mat.nh.kožu vplš:glut.o
5v55d.e‡↔	Voľ.tx.k.a l.plas.k-podk.príj,perm.náh.mat.nh.k.vplš:stehn,kol
5v55d.f‡↔	Voľ.tx.k.a l.pl.k-podk.príj,perm.náh.mat.nh.kožu vplš:predkol
5v55d.g‡↔	Voľ.tx.k.a l.pl.k-podk.príj,perm.náhr.mat.nh.kožu vplš:noha
5v55d.x‡	Voľ.tx.k.a l.pl.k-podk.príjemca,perm.náhr.mat.nh.kožu vplš:ost
5v560.0	Lokál.lalok.plast.kože a podk.-popál,polept,rozťah.plast:pery
5v561.0	Lok.lal.plast.kože a podk.-(pp/pl),posúv-rotač.plast:pery
5v562.0	Lok.lal.plast.k.a podkož.-pop.a pol,transpozič.plast:pery
5v563.0	Lok.lal.plast.kože a podk.(pp/pl),transpoz.ostrov-lal.pl:pery
5v564.0	Lok.lalok.plast.kože a podk.(pp/pl),transpozič.Z-plast:pery
5v565.0	Lok.lalok.plast.kože a podk.(pp/pl),transpozič.W-plast:pery
5v570.0	Kombi.lalok.plastiky na koži a podkoží (pp/pl):pery
5v571.0	Kombi.lalok.plast.a voľ.transplantátu kože (pp/pl):pery
5v572.0	Kombi.lal.plast.k.a podk.(pp/pl):stopk.region.so vzdial.lal:pery
5v573.0	Komb.lal.pl.k.a podk.(pp/pl):stop.reg,vzd.l.a voľ.transpl.k:pery
8g210	Biologická nekrektómia [Maggot therapy]
8m161.x	Intrakavit.iná brachyter.,okrem intraut.a intravagin.brachyt.
8m162	Intraluminálna brachyterapia
8m164.1	Perkutánna translúmenová koronárna brachyterapia
8m164.2	Intravaskulárna brachyterapia v iných perférnych cievach
8m165.01	Interstic.brachyter:1 rovinná impl:nízky dávkový príkon [LDR]
8m165.02	Interstic.brachyt:1 rovinná impl:pulzný dávkový príkon [PDR]
8m165.03	Interstic.brachyt:1 rovinná impl:vysoký dávkový príkon [HDR]
8m165.0x	Interstic.brachyterapia:1 rovinná implantácia:iné
8m165.11	Interstic.brachyt:viacrovinná impl:nízky dávk.príkon[LDR]
8m165.12	Interstic.brachyt:viacrovinná impl:pulzný dávk.príkon[PDR]
8m165.13	Interstic.brachyt:viacrovinná impl:vysoký dávk.príkon[HDR]
8m165.1x	Intersticiál.brachyterapia:viacrovinná implantácia,iné
8m165.21	Interstic.brachyt.s perman.impl.rádioakt.zŕn:do 10 zŕn
8m165.22	Interstic.brachyt.s perman.impl.rádioakt.zŕn:viac ako 10 zŕn
8m16x	Iná brachyterapia uzavretými žiaričmi
8r880.00	PTI 1 st. neuv. lie. : intrakr.c.
8r880.02	PTI 1 st. neuv. lie. : a. car. bez b. ur.
8r880.03	PTI 1 st. neuv. lie. : a. car. com.
8r880.04	PTI 1 st. neuv. lie. : a. car. int. extrakr.
8r880.05	PTI 1 st. neuv. lie. : a. car. int. extrakr. s a. car. com.
8r880.06	PTI 1 st. neuv. lie. : a. car. ext.
8r880.08	PTI 1 st. neuv. lie. : spin. c.
8r880.0b	PTI 1 st. neuv. lie. : duct. arter. aper.
8r880.0c	PTI 1 st. neuv. lie. : aorta
8r880.0d	PTI 1 st. neuv. lie. : isth. aor.
8r880.0e	PTI 1 st. neuv. lie. : v. cava
8r880.0f	PTI 1 st. neuv. lie. : iné . c. hrud.
8r880.0g	PTI 1 st. neuv. lie. : v. por.
8r880.0h	PTI 1 st. neuv. lie. : visc. c.
8r880.0i	PTI 1 st. neuv. lie. : iné br. a pan. tep.
8r880.0j	PTI 1 st. neuv. lie. : iné br. a pan. žily
8r880.0k	PTI 1 st. neuv. lie. : c. ple. a ram.
8r880.0l	PTI 1 st. neuv. lie. : c. predla.
8r880.0m	PTI 1 st. neuv. lie. : c. predko.
8r880.0n	PTI 1 st. neuv. lie. : femo. te.
8r880.0o	PTI 1 st. neuv. lie. : femo. ži.
8r880.0p	PTI 1 st. neuv. lie. : c. malf.
8r880.0q	PTI 1 st. neuv. lie. : umel. c.
8r880.0x	PTI 1 st. neuv. lie. : iné
8r880.10	PTI 2 st. neuv. lie. : intrakr.c.
8r880.12	PTI 2 st. neuv. lie. : a. car. bez b. ur.
8r880.13	PTI 2 st. neuv. lie. : a. car. com.
8r880.14	PTI 2 st. neuv. lie. : a. car. int. extrakr.
8r880.15	PTI 2 st. neuv. lie. : a. car. int. extrakr. s a. car. com.
8r880.16	PTI 2 st. neuv. lie. : a. car. ext.
8r880.18	PTI 2 st. neuv. lie. : spin. c.
8r880.1b	PTI 2 st. neuv. lie. : duct. arter. aper.
8r880.1c	PTI 2 st. neuv. lie. : aorta
8r880.1d	PTI 2 st. neuv. lie. : isth. aor.
8r880.1e	PTI 2 st. neuv. lie. : v. cava
8r880.1f	PTI 2 st. neuv. lie. : iné . c. hrud.
8r880.1g	PTI 2 st. neuv. lie. : v. por.
8r880.1h	PTI 2 st. neuv. lie. : visc. c.
8r880.1i	PTI 2 st. neuv. lie. : iné br. a pan. tep.
8r880.1j	PTI 2 st. neuv. lie. : iné br. a pan. žily
8r880.1k	PTI 2 st. neuv. lie. : c. ple. a ram.
8r880.1l	PTI 2 st. neuv. lie. : c. predla.
8r880.1m	PTI 2 st. neuv. lie. : c. predko.
8r880.1n	PTI 2 st. neuv. lie. : femo. te.
8r880.1o	PTI 2 st. neuv. lie. : femo. ži.
8r880.1p	PTI 2 st. neuv. lie. : c. malf.
8r880.1q	PTI 2 st. neuv. lie. : umel. c.
8r880.1x	PTI 2 st. neuv. lie. : iné
8r880.20	PTI 3 st. neuv. lie. : intrakr.c.
8r880.22	PTI 3 st. neuv. lie. : a. car. bez b. ur.
8r880.23	PTI 3 st. neuv. lie. : a. car. com.
8r880.24	PTI 3 st. neuv. lie. : a. car. int. extrakr.
8r880.25	PTI 3 st. neuv. lie. : a. car. int. extrakr. s a. car. com.
8r880.26	PTI 3 st. neuv. lie. : a. car. ext.
8r880.28	PTI 3 st. neuv. lie. : spin. c.
8r880.2b	PTI 3 st. neuv. lie. : duct. arter. aper.
8r880.2c	PTI 3 st. neuv. lie. : aorta
8r880.2d	PTI 3 st. neuv. lie. : isth. aor.
8r880.2e	PTI 3 st. neuv. lie. : v. cava
8r880.2f	PTI 3 st. neuv. lie. : iné . c. hrud.
8r880.2g	PTI 3 st. neuv. lie. : v. por.
8r880.2h	PTI 3 st. neuv. lie. : visc. c.
8r880.2i	PTI 3 st. neuv. lie. : iné br. a pan. tep.
8r880.2j	PTI 3 st. neuv. lie. : iné br. a pan. žily
8r880.2k	PTI 3 st. neuv. lie. : c. ple. a ram.
8r880.2l	PTI 3 st. neuv. lie. : c. predla.
8r880.2m	PTI 3 st. neuv. lie. : c. predko.
8r880.2n	PTI 3 st. neuv. lie. : femo. te.
8r880.2p	PTI 3 st. neuv. lie. : c. malf.
8r880.2q	PTI 3 st. neuv. lie. : umel. c.
8r880.2x	PTI 3 st. neuv. lie. : iné
8r880.30	PTI 4 st. neuv. lie. : intrakr.c.
8r880.32	PTI 4 st. neuv. lie. : a. car. bez b. ur.
8r880.33	PTI 4 st. neuv. lie. : a. car. com.
8r880.34	PTI 4 st. neuv. lie. : a. car. int. extrakr.
8r880.35	PTI 4 st. neuv. lie. : a. car. int. extrakr. s a. car. com.
8r880.36	PTI 4 st. neuv. lie. : a. car. ext.
8r880.38	PTI 4 st. neuv. lie. : spin. c.
8r880.3b	PTI 4 st. neuv. lie. : duct. arter. aper.
8r880.3c	PTI 4 st. neuv. lie. : aorta
8r880.3d	PTI 4 st. neuv. lie. : isth. aor.
8r880.3e	PTI 4 st. neuv. lie. : v. cava
8r880.3f	PTI 4 st. neuv. lie. : iné . c. hrud.
8r880.3g	PTI 4 st. neuv. lie. : v. por.
8r880.3h	PTI 4 st. neuv. lie. : visc. c.
8r880.3i	PTI 4 st. neuv. lie. : iné br. a pan. tep.
8r880.3j	PTI 4 st. neuv. lie. : iné br. a pan. žily
8r880.3k	PTI 4 st. neuv. lie. : c. ple. a ram.
8r880.3l	PTI 4 st. neuv. lie. : c. predla.
8r880.3m	PTI 4 st. neuv. lie. : c. predko.
8r880.3n	PTI 4 st. neuv. lie. : femo. te.
8r880.3o	PTI 4 st. neuv. lie. : femo. ži.
8r880.3p	PTI 4 st. neuv. lie. : c. malf.
8r880.3q	PTI 4 st. neuv. lie. : umel. c.
8r880.3x	PTI 4 st. neuv. lie. : iné
8r880.40	PTI 5 st. neuv. lie. : intrakr.c.
8r880.42	PTI 5 st. neuv. lie. : a. car. bez b. ur.
8r880.43	PTI 5 st. neuv. lie. : a. car. com.
8r880.44	PTI 5 st. neuv. lie. : a. car. int. extrakr.
8r880.45	PTI 5 st. neuv. lie. : a. car. int. extrakr. s a. car. com.
8r880.46	PTI 5 st. neuv. lie. : a. car. ext.
8r880.48	PTI 5 st. neuv. lie. : spin. c.
8r880.4b	PTI 5 st. neuv. lie. : duct. arter. aper.
8r880.4c	PTI 5 st. neuv. lie. : aorta
8r880.4d	PTI 5 st. neuv. lie. : isth. aor.

8r880.4e PTI 5 st. neuv. lie. : v. cava
8r880.4f PTI 5 st. neuv. lie. : iné . c. hrud.
8r880.4g PTI 5 st. neuv. lie. : v. por.
8r880.4h PTI 5 st. neuv. lie. : visc. c.
8r880.4i PTI 5 st. neuv. lie. : iné br. a pan. tep.
8r880.4j PTI 5 st. neuv. lie. : iné br. a pan. žily
8r880.4k PTI 5 st. neuv. lie. : c. ple. a ram.
8r880.4l PTI 5 st. neuv. lie. : c. predla.
8r880.4m PTI 5 st. neuv. lie. : c. predko.
8r880.4n PTI 5 st. neuv. lie. : femo. te.
8r880.4o PTI 5 st. neuv. lie. : femo. ži.
8r880.4p PTI 5 st. neuv. lie. : c. malf.
8r880.4q PTI 5 st. neuv. lie. : umel. c.
8r880.4x PTI 5 st. neuv. lie. : iné
8r880.50 PTI 6 a viac st. neuv. lie. : intrakr.c.
8r880.52 PTI 6 a viac st. neuv. lie. : a. car. bez b. ur.
8r880.53 PTI 6 a viac st. neuv. lie. : a. car. com.
8r880.54 PTI 6 a viac st. neuv. lie. : a. car. int. extrakr.
8r880.55 PTI 6 a viac st. neuv. lie. : a ca in. extrak. s a car. com.
8r880.56 PTI 6 a viac st. neuv. lie. : a. car. ext.
8r880.58 PTI 6 a viac st. neuv. lie. : spin. c.
8r880.5b PTI 6 a viac st. neuv. lie. : duct. arter. aper.
8r880.5c PTI 6 a viac st. neuv. lie. : aorta
8r880.5d PTI 6 a viac st. neuv. lie. : isth. aor.
8r880.5e PTI 6 a viac st. neuv. lie. : v. cava
8r880.5f PTI 6 a viac st. neuv. lie. : iné . c. hrud.
8r880.5g PTI 6 a viac st. neuv. lie. : v. por.
8r880.5h PTI 6 a viac st. neuv. lie. : visc. c.
8r880.5i PTI 6 a viac st. neuv. lie. : iné br. a pan. tep.
8r880.5j PTI 6 a viac st. neuv. lie. : iné br. a pan. žily
8r880.5k PTI 6 a viac st. neuv. lie. : c. ple. a ram.
8r880.5l PTI 6 a viac st. neuv. lie. : c. predla.
8r880.5m PTI 6 a viac st. neuv. lie. : c. predko.
8r880.5n PTI 6 a viac st. neuv. lie. : femo. te.
8r880.5o PTI 6 a viac st. neuv. lie. : femo. ži.
8r880.5p PTI 6 a viac st. neuv. lie. : c. malf.
8r880.5q PTI 6 a viac st. neuv. lie. : umel. c.
8r880.5x PTI 6 a viac st. neuv. lie. : iné
8r881.00 PTI 1 st. uv. lie. : intrakr.c.
8r881.02 PTI 1 st. uv. lie. : a. car. bez b. ur.
8r881.03 PTI 1 st. uv. lie. : a. car. com.
8r881.04 PTI 1 st. uv. lie. : a. car. int. extrakr.
8r881.05 PTI 1 st. uv. lie. : a. car. int. extrakr. s a. car. com.
8r881.06 PTI 1 st. uv. lie. : a. car. ext.
8r881.08 PTI 1 st. uv. lie. : spin. c.
8r881.0b PTI 1 st. uv. lie. : duct. arter. aper.
8r881.0c PTI 1 st. uv. lie. : aorta
8r881.0d PTI 1 st. uv. lie. : isth. aor.
8r881.0e PTI 1 st. uv. lie. : v. cava
8r881.0f PTI 1 st. uv. lie. : iné . c. hrud.
8r881.0g PTI 1 st. uv. lie. : v. por.
8r881.0h PTI 1 st. uv. lie. : visc. c.
8r881.0i PTI 1 st. uv. lie. : iné br. a pan. tep.
8r881.0j PTI 1 st. uv. lie. : iné br. a pan. žily
8r881.0k PTI 1 st. uv. lie. : c. ple. a ram.
8r881.0l PTI 1 st. uv. lie. : c. predla.
8r881.0m PTI 1 st. uv. lie. : c. predko.
8r881.0n PTI 1 st. uv. lie. : femo. te.
8r881.0o PTI 1 st. uv. lie. : femo. ži.
8r881.0p PTI 1 st. uv. lie. : c. malf.
8r881.0q PTI 1 st. uv. lie. : umel. c.
8r881.0x PTI 1 st. uv. lie. : iné
8r881.10 PTI 2 st. uv. lie. : intrakr.c.
8r881.12 PTI 2 st. uv. lie. : a. car. bez b. ur.
8r881.13 PTI 2 st. uv. lie. : a. car. com.
8r881.14 PTI 2 st. uv. lie. : a. car. int. extrakr.
8r881.15 PTI 2 st. uv. lie. : a. car. int. extrakr. s a. car. com.
8r881.16 PTI 2 st. uv. lie. : a. car. ext.
8r881.18 PTI 2 st. uv. lie. : spin. c.
8r881.1b PTI 2 st. uv. lie. : duct. arter. aper.
8r881.1c PTI 2 st. uv. lie. : aorta
8r881.1d PTI 2 st. uv. lie. : isth. aor.
8r881.1e PTI 2 st. uv. lie. : v. cava
8r881.1f PTI 2 st. uv. lie. : iné . c. hrud.
8r881.1g PTI 2 st. uv. lie. : v. por.
8r881.1h PTI 2 st. uv. lie. : visc. c.
8r881.1i PTI 2 st. uv. lie. : iné br. a pan. tep.
8r881.1j PTI 2 st. uv. lie. : iné br. a pan. žily
8r881.1k PTI 2 st. uv. lie. : c. ple. a ram.
8r881.1l PTI 2 st. uv. lie. : c. predla.
8r881.1m PTI 2 st. uv. lie. : c. predko.
8r881.1n PTI 2 st. uv. lie. : femo. te.
8r881.1o PTI 2 st. uv. lie. : femo. ži.
8r881.1p PTI 2 st. uv. lie. : c. malf.
8r881.1q PTI 2 st. uv. lie. : umel. c.
8r881.1x PTI 2 st. uv. lie. : iné
8r881.20 PTI 3 st. uv. lie. : intrakr.c.
8r881.22 PTI 3 st. uv. lie. : a. car. bez b. ur.
8r881.23 PTI 3 st. uv. lie. : a. car. com.
8r881.24 PTI 3 st. uv. lie. : a. car. int. extrakr.
8r881.25 PTI 3 st. uv. lie. : a. car. int. extrakr. s a. car. com.
8r881.26 PTI 3 st. uv. lie. : a. car. ext.
8r881.28 PTI 3 st. uv. lie. : spin. c.
8r881.2b PTI 3 st. uv. lie. : duct. arter. aper.
8r881.2c PTI 3 st. uv. lie. : aorta
8r881.2d PTI 3 st. uv. lie. : isth. aor.
8r881.2e PTI 3 st. uv. lie. : v. cava
8r881.2f PTI 3 st. uv. lie. : iné . c. hrud.
8r881.2g PTI 3 st. uv. lie. : v. por.
8r881.2h PTI 3 st. uv. lie. : visc. c.
8r881.2i PTI 3 st. uv. lie. : iné br. a pan. tep.
8r881.2j PTI 3 st. uv. lie. : iné br. a pan. žily
8r881.2k PTI 3 st. uv. lie. : c. ple. a ram.
8r881.2l PTI 3 st. uv. lie. : c. predla.
8r881.2m PTI 3 st. uv. lie. : c. predko.
8r881.2n PTI 3 st. uv. lie. : femo. te.
8r881.2o PTI 3 st. uv. lie. : femo. ži.
8r881.2p PTI 3 st. uv. lie. : c. malf.
8r881.2q PTI 3 st. uv. lie. : umel. c.
8r881.2x PTI 3 st. uv. lie. : iné
8r881.30 PTI 4 st. uv. lie. : intrakr.c.
8r881.32 PTI 4 st. uv. lie. : a. car. bez b. ur.
8r881.33 PTI 4 st. uv. lie. : a. car. com.
8r881.34 PTI 4 st. uv. lie. : a. car. int. extrakr.
8r881.35 PTI 4 st. uv. lie. : a. car. int. extrakr. s a. car. com.
8r881.36 PTI 4 st. uv. lie. : a. car. ext.
8r881.38 PTI 4 st. uv. lie. : spin. c.
8r881.3b PTI 4 st. uv. lie. : duct. arter. aper.
8r881.3c PTI 4 st. uv. lie. : aorta
8r881.3d PTI 4 st. uv. lie. : isth. aor.
8r881.3e PTI 4 st. uv. lie. : v. cava
8r881.3f PTI 4 st. uv. lie. : iné . c. hrud.
8r881.3g PTI 4 st. uv. lie. : v. por.
8r881.3h PTI 4 st. uv. lie. : visc. c.
8r881.3i PTI 4 st. uv. lie. : iné br. a pan. tep.
8r881.3j PTI 4 st. uv. lie. : iné br. a pan. žily
8r881.3k PTI 4 st. uv. lie. : c. ple. a ram.
8r881.3l PTI 4 st. uv. lie. : c. predla.
8r881.3m PTI 4 st. uv. lie. : c. predko.
8r881.3n PTI 4 st. uv. lie. : femo. te.
8r881.3o PTI 4 st. uv. lie. : femo. ži.
8r881.3p PTI 4 st. uv. lie. : c. malf.
8r881.3q PTI 4 st. uv. lie. : umel. c.
8r881.3x PTI 4 st. uv. lie. : iné
8r881.40 PTI 5 st. uv. lie. : intrakr.c.
8r881.42 PTI 5 st. uv. lie. : a. car. bez b. ur.
8r881.43 PTI 5 st. uv. lie. : a. car. com.
8r881.44 PTI 5 st. uv. lie. : a. car. int. extrakr.
8r881.45 PTI 5 st. uv. lie. : a. car. int. extrakr. s a. car. com.
8r881.46 PTI 5 st. uv. lie. : a. car. ext.

8r881.48	PTI 5 st. uv. lie. : spin. c.
8r881.4b	PTI 5 st. uv. lie. : duct. arter. aper.
8r881.4c	PTI 5 st. uv. lie. : aorta
8r881.4d	PTI 5 st. uv. lie. : isth. aor.
8r881.4e	PTI 5 st. uv. lie. : v. cava
8r881.4f	PTI 5 st. uv. lie. : iné . c. hrud.
8r881.4g	PTI 5 st. uv. lie. : v. por.
8r881.4h	PTI 5 st. uv. lie. : visc. c.
8r881.4i	PTI 5 st. uv. lie. : iné br. a pan. tep.
8r881.4j	PTI 5 st. uv. lie. : iné br. a pan. žily
8r881.4k	PTI 5 st. uv. lie. : c. ple. a ram.
8r881.4l	PTI 5 st. uv. lie. : c. predla.
8r881.4m	PTI 5 st. uv. lie. : c. predko.
8r881.4n	PTI 5 st. uv. lie. : femo. te.
8r881.4o	PTI 5 st. uv. lie. : femo. ži.
8r881.4p	PTI 5 st. uv. lie. : c. malf.
8r881.4q	PTI 5 st. uv. lie. : umel. c.
8r881.4x	PTI 5 st. uv. lie. : iné
8r881.50	PTI 6 a viac st. uv. lie. : intrakr.c.
8r881.52	PTI 6 a viac st. uv. lie. : a. car. bez b. ur.
8r881.53	PTI 6 a viac st. uv. lie. : a. car. com.
8r881.54	PTI 6 a viac st. uv. lie. : a. car. int. extrakr.
8r881.55	PTI 6 a viac st. uv. lie.: a. ca. in. extrak. s a. car. com.
8r881.56	PTI 6 a viac st. uv. lie. : a. car. ext.
8r881.58	PTI 6 a viac st. uv. lie. : spin. c.
8r881.5b	PTI 6 a viac st. uv. lie. : duct. arter. aper.
8r881.5c	PTI 6 a viac st. uv. lie. : aorta
8r881.5d	PTI 6 a viac st. uv. lie. : isth. aor.
8r881.5e	PTI 6 a viac st. uv. lie. : v. cava
8r881.5f	PTI 6 a viac st. uv. lie. : iné . c. hrud.
8r881.5g	PTI 6 a viac st. uv. lie. : v. por.
8r881.5h	PTI 6 a viac st. uv. lie. : visc. c.
8r881.5i	PTI 6 a viac st. uv. lie. : iné br. a pan. tep.
8r881.5j	PTI 6 a viac st. uv. lie. : iné br. a pan. žily
8r881.5k	PTI 6 a viac st. uv. lie. : c. ple. a ram.
8r881.5l	PTI 6 a viac st. uv. lie. : c. predla.
8r881.5m	PTI 6 a viac st. uv. lie. : c. predko.
8r881.5n	PTI 6 a viac st. uv. lie. : femo. te.
8r881.5o	PTI 6 a viac st. uv. lie. : femo. ži.
8r881.5p	PTI 6 a viac st. uv. lie. : c. malf.
8r881.5q	PTI 6 a viac st. uv. lie. : umel. c.
8r881.5x	PTI 6 a viac st. uv. lie. : iné
8r882.00	PTI 1 st. bior. : intrakr.c.
8r882.02	PTI 1 st. bior. : a. car. bez b. ur.
8r882.03	PTI 1 st. bior. : a. car. com.
8r882.04	PTI 1 st. bior. : a. car. int. extrakr.
8r882.05	PTI 1 st. bior. : a. car. int. extrakr. s a. car. com.
8r882.06	PTI 1 st. bior. : a. car. ext.
8r882.08	PTI 1 st. bior. : spin. c.
8r882.0b	PTI 1 st. bior. : duct. arter. aper.
8r882.0c	PTI 1 st. bior. : aorta
8r882.0d	PTI 1 st. bior. : isth. aor.
8r882.0e	PTI 1 st. bior. : v. cava
8r882.0f	PTI 1 st. bior. : iné . c. hrud.
8r882.0g	PTI 1 st. bior. : v. por.
8r882.0h	PTI 1 st. bior. : visc. c.
8r882.0i	PTI 1 st. bior. : iné br. a pan. tep.
8r882.0j	PTI 1 st. bior. : iné br. a pan. žily
8r882.0k	PTI 1 st. bior. : c. ple. a ram.
8r882.0l	PTI 1 st. bior. : c. predla.
8r882.0m	PTI 1 st. bior. : c. predko.
8r882.0n	PTI 1 st. bior. : femo. te.
8r882.0o	PTI 1 st. bior. : femo. ži.
8r882.0p	PTI 1 st. bior. : c. malf.
8r882.0q	PTI 1 st. bior. : umel. c.
8r882.0x	PTI 1 st. bior. : iné
8r882.10	PTI 2 st. bior. : intrakr.c.
8r882.12	PTI 2 st. bior. : a. car. bez b. ur.
8r882.13	PTI 2 st. bior. : a. car. com.
8r882.14	PTI 2 st. bior. : a. car. int. extrakr.
8r882.15	PTI 2 st. bior. : a. car. int. extrakr. s a. car. com.
8r882.16	PTI 2 st. bior. : a. car. ext.
8r882.18	PTI 2 st. bior. : spin. c.
8r882.1b	PTI 2 st. bior. : duct. arter. aper.
8r882.1c	PTI 2 st. bior. : aorta
8r882.1d	PTI 2 st. bior. : isth. aor.
8r882.1e	PTI 2 st. bior. : v. cava
8r882.1f	PTI 2 st. bior. : iné . c. hrud.
8r882.1g	PTI 2 st. bior. : v. por.
8r882.1h	PTI 2 st. bior. : visc. c.
8r882.1i	PTI 2 st. bior. : iné br. a pan. tep.
8r882.1j	PTI 2 st. bior. : iné br. a pan. žily
8r882.1k	PTI 2 st. bior. : c. ple. a ram.
8r882.1l	PTI 2 st. bior. : c. predla.
8r882.1m	PTI 2 st. bior. : c. predko.
8r882.1n	PTI 2 st. bior. : femo. te.
8r882.1o	PTI 2 st. bior. : femo. ži.
8r882.1p	PTI 2 st. bior. : c. malf.
8r882.1q	PTI 2 st. bior. : umel. c.
8r882.1x	PTI 2 st. bior. : iné
8r882.20	PTI 3 st. bior. : intrakr.c.
8r882.22	PTI 3 st. bior. : a. car. bez b. ur.
8r882.23	PTI 3 st. bior. : a. car. com.
8r882.24	PTI 3 st. bior. : a. car. int. extrakr.
8r882.25	PTI 3 st. bior. : a. car. int. extrakr. s a. car. com.
8r882.26	PTI 3 st. bior. : a. car. ext.
8r882.28	PTI 3 st. bior. : spin. c.
8r882.2b	PTI 3 st. bior. : duct. arter. aper.
8r882.2c	PTI 3 st. bior. : aorta
8r882.2d	PTI 3 st. bior. : isth. aor.
8r882.2e	PTI 3 st. bior. : v. cava
8r882.2f	PTI 3 st. bior. : iné . c. hrud.
8r882.2g	PTI 3 st. bior. : v. por.
8r882.2h	PTI 3 st. bior. : visc. c.
8r882.2i	PTI 3 st. bior. : iné br. a pan. tep.
8r882.2j	PTI 3 st. bior. : iné br. a pan. žily
8r882.2k	PTI 3 st. bior. : c. ple. a ram.
8r882.2l	PTI 3 st. bior. : c. predla.
8r882.2m	PTI 3 st. bior. : c. predko.
8r882.2n	PTI 3 st. bior. : femo. te.
8r882.2o	PTI 3 st. bior. : femo. ži.
8r882.2p	PTI 3 st. bior. : c. malf.
8r882.2q	PTI 3 st. bior. : umel. c.
8r882.2x	PTI 3 st. bior. : iné
8r882.30	PTI 4 st. bior. : intrakr.c.
8r882.32	PTI 4 st. bior. : a. car. bez b. ur.
8r882.33	PTI 4 st. bior. : a. car. com.
8r882.34	PTI 4 st. bior. : a. car. int. extrakr.
8r882.35	PTI 4 st. bior. : a. car. int. extrakr. s a. car. com.
8r882.36	PTI 4 st. bior. : a. car. ext.
8r882.38	PTI 4 st. bior. : spin. c.
8r882.3b	PTI 4 st. bior. : duct. arter. aper.
8r882.3c	PTI 4 st. bior. : aorta
8r882.3d	PTI 4 st. bior. : isth. aor.
8r882.3e	PTI 4 st. bior. : v. cava
8r882.3f	PTI 4 st. bior. : iné . c. hrud.
8r882.3g	PTI 4 st. bior. : v. por.
8r882.3h	PTI 4 st. bior. : visc. c.
8r882.3i	PTI 4 st. bior. : iné br. a pan. tep.
8r882.3j	PTI 4 st. bior. : iné br. a pan. žily
8r882.3k	PTI 4 st. bior. : c. ple. a ram.
8r882.3l	PTI 4 st. bior. : c. predla.
8r882.3m	PTI 4 st. bior. : c. predko.
8r882.3n	PTI 4 st. bior. : femo. te.
8r882.3o	PTI 4 st. bior. : femo. ži.
8r882.3p	PTI 4 st. bior. : c. malf.
8r882.3q	PTI 4 st. bior. : umel. c.
8r882.3x	PTI 4 st. bior. : iné
8r882.40	PTI 5 st. bior. : intrakr.c.
8r882.42	PTI 5 st. bior. : a. car. bez b. ur.

8r882.43 PTI 5 st. bior. : a. car. com.
8r882.44 PTI 5 st. bior. : a. car. int. extrakr.
8r882.45 PTI 5 st. bior. : a. car. int. extrakr. s a. car. com.
8r882.46 PTI 5 st. bior. : a. car. ext.
8r882.48 PTI 5 st. bior. : spin. c.
8r882.4b PTI 5 st. bior. : duct. arter. aper.
8r882.4c PTI 5 st. bior. : aorta
8r882.4d PTI 5 st. bior. : isth. aor.
8r882.4e PTI 5 st. bior. : v. cava
8r882.4f PTI 5 st. bior. : iné . c. hrud.
8r882.4g PTI 5 st. bior. : v. por.
8r882.4h PTI 5 st. bior. : visc. c.
8r882.4i PTI 5 st. bior. : iné br. a pan. tep.
8r882.4j PTI 5 st. bior. : iné br. a pan. žily
8r882.4k PTI 5 st. bior. : c. ple. a ram.
8r882.4l PTI 5 st. bior. : c. predla.
8r882.4m PTI 5 st. bior. : c. predko.
8r882.4n PTI 5 st. bior. : femo. te.
8r882.4o PTI 5 st. bior. : femo. ži.
8r882.4p PTI 5 st. bior. : c. malf.
8r882.4q PTI 5 st. bior. : umel. c.
8r882.4x PTI 5 st. bior. : iné
8r882.50 PTI 6 a viac st. bior. : intrakr.c.
8r882.52 PTI 6 a viac st. bior. : a. car. bez b. ur.
8r882.53 PTI 6 a viac st. bior. : a. car. com.
8r882.54 PTI 6 a viac st. bior. : a. car. int. extrakr.
8r882.55 PTI 6 a viac st. bior.: a. ca. in. extrak. s a. car. com.
8r882.56 PTI 6 a viac st. bior. : a. car. ext.
8r882.58 PTI 6 a viac st. bior. : spin. c.
8r882.5b PTI 6 a viac st. bior. : duct. arter. aper.
8r882.5c PTI 6 a viac st. bior. : aorta
8r882.5d PTI 6 a viac st. bior. : isth. aor.
8r882.5e PTI 6 a viac st. bior. : v. cava
8r882.5f PTI 6 a viac st. bior. : iné . c. hrud.
8r882.5g PTI 6 a viac st. bior. : v. por.
8r882.5h PTI 6 a viac st. bior. : visc. c.
8r882.5i PTI 6 a viac st. bior. : iné br. a pan. tep.
8r882.5j PTI 6 a viac st. bior. : iné br. a pan. žily
8r882.5k PTI 6 a viac st. bior. : c. ple. a ram.
8r882.5l PTI 6 a viac st. bior. : c. predla.
8r882.5m PTI 6 a viac st. bior. : c. predko.
8r882.5n PTI 6 a viac st. bior. : femo. te.
8r882.5o PTI 6 a viac st. bior. : femo. ži.
8r882.5p PTI 6 a viac st. bior. : c. malf.
8r882.5q PTI 6 a viac st. bior. : umel. c.
8r882.5x PTI 6 a viac st. bior. : iné
8r883.00 PTI nepok. 1 CP st. : intrakr.c.
8r883.02 PTI nepok. 1 CP st. : a. car. bez b. ur.
8r883.03 PTI nepok. 1 CP st. : a. car. com.
8r883.04 PTI nepok. 1 CP st. : a. car. int. extrakr.
8r883.05 PTI nepok. 1 CP st. : a. car. int. extrakr. s a. car. com.
8r883.06 PTI nepok. 1 CP st. : a. car. ext.
8r883.08 PTI nepok. 1 CP st. : spin. c.
8r883.0b PTI nepok. 1 CP st. : duct. arter. aper.
8r883.0c PTI nepok. 1 CP st. : aorta
8r883.0d PTI nepok. 1 CP st. : isth. aor.
8r883.0e PTI nepok. 1 CP st. : v. cava
8r883.0f PTI nepok. 1 CP st. : iné . c. hrud.
8r883.0g PTI nepok. 1 CP st. : v. por.
8r883.0h PTI nepok. 1 CP st. : visc. c.
8r883.0i PTI nepok. 1 CP st. : iné br. a pan. tep.
8r883.0j PTI nepok. 1 CP st. : iné br. a pan. žily
8r883.0k PTI nepok. 1 CP st. : c. ple. a ram.
8r883.0l PTI nepok. 1 CP st. : c. predla.
8r883.0m PTI nepok. 1 CP st. : c. predko.
8r883.0n PTI nepok. 1 CP st. : femo. te.
8r883.0o PTI nepok. 1 CP st. : femo. ži.
8r883.0p PTI nepok. 1 CP st. : c. malf.
8r883.0q PTI nepok. 1 CP st. : umel. c.
8r883.0x PTI nepok. 1 CP st. : iné
8r883.10 PTI nepok. CP 2 st. : intrakr.c.
8r883.12 PTI nepok. CP 2 st. : a. car. bez b. ur.
8r883.13 PTI nepok. CP 2 st. : a. car. com.
8r883.14 PTI nepok. CP 2 st. : a. car. int. extrakr.
8r883.15 PTI nepok. CP 2 st. : a. car. int. extrakr. s a. car. com.
8r883.16 PTI nepok. CP 2 st. : a. car. ext.
8r883.18 PTI nepok. CP 2 st. : spin. c.
8r883.1b PTI nepok. CP 2 st. : duct. arter. aper.
8r883.1c PTI nepok. CP 2 st. : aorta
8r883.1d PTI nepok. CP 2 st. : isth. aor.
8r883.1e PTI nepok. CP 2 st. : v. cava
8r883.1f PTI nepok. CP 2 st. : iné . c. hrud.
8r883.1g PTI nepok. CP 2 st. : v. por.
8r883.1h PTI nepok. CP 2 st. : visc. c.
8r883.1i PTI nepok. CP 2 st. : iné br. a pan. tep.
8r883.1j PTI nepok. CP 2 st. : iné br. a pan. žily
8r883.1k PTI nepok. CP 2 st. : c. ple. a ram.
8r883.1l PTI nepok. CP 2 st. : c. predla.
8r883.1m PTI nepok. CP 2 st. : c. predko.
8r883.1n PTI nepok. CP 2 st. : femo. te.
8r883.1o PTI nepok. CP 2 st. : femo. ži.
8r883.1p PTI nepok. CP 2 st. : c. malf.
8r883.1q PTI nepok. CP 2 st. : umel. c.
8r883.1x PTI nepok. CP 2 st. : iné
8r884.00 PTI pok. 1 CP st. : intrakr.c.
8r884.02 PTI pok. 1 CP st. : a. car. bez b. ur.
8r884.03 PTI pok. 1 CP st. : a. car. com.
8r884.04 PTI pok. 1 CP st. : a. car. int. extrakr.
8r884.05 PTI pok. 1 CP st. : a. car. int. extrakr. s a. car. com.
8r884.06 PTI pok. 1 CP st. : a. car. ext.
8r884.08 PTI pok. 1 CP st. : spin. c.
8r884.0b PTI pok. 1 CP st. : duct. arter. aper.
8r884.0c PTI pok. 1 CP st. : aorta
8r884.0d PTI pok. 1 CP st. : isth. aor.
8r884.0e PTI pok. 1 CP st. : v. cava
8r884.0f PTI pok. 1 CP st. : iné . c. hrud.
8r884.0g PTI pok. 1 CP st. : v. por.
8r884.0h PTI pok. 1 CP st. : visc. c.
8r884.0i PTI pok. 1 CP st. : iné br. a pan. tep.
8r884.0j PTI pok. 1 CP st. : iné br. a pan. žily
8r884.0k PTI pok. 1 CP st. : c. ple. a ram.
8r884.0l PTI pok. 1 CP st. : c. predla.
8r884.0m PTI pok. 1 CP st. : c. predko.
8r884.0n PTI pok. 1 CP st. : femo. te.
8r884.0o PTI pok. 1 CP st. : femo. ži.
8r884.0p PTI pok. 1 CP st. : c. malf.
8r884.0q PTI pok. 1 CP st. : umel. c.
8r884.0x PTI pok. 1 CP st. : iné
8r884.10 PTI pok. CP 2 st. : intrakr.c.
8r884.12 PTI pok. CP 2 st. : a. car. bez b. ur.
8r884.13 PTI pok. CP 2 st. : a. car. com.
8r884.14 PTI pok. CP 2 st. : a. car. int. extrakr.
8r884.15 PTI pok. CP 2 st. : a. car. int. extrakr. s a. car. com.
8r884.16 PTI pok. CP 2 st. : a. car. ext.
8r884.18 PTI pok. CP 2 st. : spin. c.
8r884.1b PTI pok. CP 2 st. : duct. arter. aper.
8r884.1c PTI pok. CP 2 st. : aorta
8r884.1d PTI pok. CP 2 st. : isth. aor.
8r884.1e PTI pok. CP 2 st. : v. cava
8r884.1f PTI pok. CP 2 st. : iné . c. hrud.
8r884.1g PTI pok. CP 2 st. : v. por.
8r884.1h PTI pok. CP 2 st. : visc. c.
8r884.1i PTI pok. CP 2 st. : iné br. a pan. tep.
8r884.1j PTI pok. CP 2 st. : iné br. a pan. žily
8r884.1k PTI pok. CP 2 st. : c. ple. a ram.
8r884.1l PTI pok. CP 2 st. : c. predla.
8r884.1m PTI pok. CP 2 st. : c. predko.
8r884.1n PTI pok. CP 2 st. : femo. te.
8r884.1o PTI pok. CP 2 st. : femo. ži.
8r884.1p PTI pok. CP 2 st. : c. malf.

8r884.1q	PTI pok. CP 2 st. : umel. c.
8r884.1x	PTI pok. CP 2 st. : iné
8r885.02	PTI 1 st. s emb. och.: a. car. bez b. ur.
8r885.03	PTI 1 st. s emb. och.: a. car. com.
8r885.04	PTI 1 st. s emb. och.: a. car. int. extrakr.
8r885.05	PTI 1 st. s emb. och.: a. car. int. extrakr. s a. car. com.
8r885.06	PTI 1 st. s emb. och.: a. car. ext.
8r885.0x	PTI 1 st. s emb. och.: iné
8r885.12	PTI 2 st. s emb. och.: a. car. bez b. ur.
8r885.13	PTI 2 st. s emb. och.: a. car. com.
8r885.14	PTI 2 st. s emb. och.: a. car. int. extrakr.
8r885.15	PTI 2 st. s emb. och.: a. car. int. extrakr. s a. car. com.
8r885.16	PTI 2 st. s emb. och.: a. car. ext.
8r885.1x	PTI 2 st. s emb. och.: iné
8r885.22	PTI 3 st. s emb. och.: a. car. bez b. ur.
8r885.23	PTI 3 st. s emb. och.: a. car. com.
8r885.24	PTI 3 st. s emb. och.: a. car. int. extrakr.
8r885.25	PTI 3 st. s emb. och.: a. car. int. extrakr. s a. car. com.
8r885.26	PTI 3 st. s emb. och.: a. car. ext.
8r885.2x	PTI 3 st. s emb. och.: iné
8r885.32	PTI 4 st. s emb. och.: a. car. bez b. ur.
8r885.33	PTI 4 st. s emb. och.: a. car. com.
8r885.34	PTI 4 st. s emb. och.: a. car. int. extrakr.
8r885.35	PTI 4 st. s emb. och.: a. car. int. extrakr. s a. car. com.
8r885.36	PTI 4 st. s emb. och.: a. car. ext.
8r885.3x	PTI 4 st. s emb. och.: iné
8r885.42	PTI 5 st. s emb. och.: a. car. bez b. ur.
8r885.43	PTI 5 st. s emb. och.: a. car. com.
8r885.44	PTI 5 st. s emb. och.: a. car. int. extrakr.
8r885.45	PTI 5 st. s emb. och.: a. car. int. extrakr. s a. car. com.
8r885.46	PTI 5 st. s emb. och.: a. car. ext.
8r885.4x	PTI 5 st. s emb. och.: iné
8r885.52	PTI 6 a viac st. s emb. och.: a. car. bez b. ur.
8r885.53	PTI 6 a viac st. s emb. och.: a. car. com.
8r885.54	PTI 6 a viac st. s emb. och.: a. car. int. extrakr.
8r885.55	PTI 6 a viac st. s emb. och.: a. ca in extrak. s a ca com.
8r885.56	PTI 6 a viac st. s emb. och.: a. car. ext.
8r885.5x	PTI 6 a viac st. s emb. och.: iné
8r886.00	PTI 1 stentgr.: ink. C.
8r886.02	PTI 1 stentgr.: a. car. bez b. ur.
8r886.03	PTI 1 stentgr.: a. car. com.
8r886.04	PTI 1 stentgr.: a. car. int. extrakr.
8r886.05	PTI 1 stentgr.: a. car. int. extrakr. s a. car. com.
8r886.06	PTI 1 stentgr.: a. car. ext.
8r886.0b	PTI 1 stentgr.: duct. arter. aper.
8r886.0e	PTI 1 stentgr.: v. cava
8r886.0f	PTI 1 stentgr.: iné . c. hrud.
8r886.0g	PTI 1 stentgr.: v. por.
8r886.0h	PTI 1 stentgr.: visc. c.
8r886.0i	PTI 1 stentgr.: iné br. a pan. tep.
8r886.0j	PTI 1 stentgr.: iné br. a pan. žily
8r886.0k	PTI 1 stentgr.: c. ple. a ram.
8r886.0l	PTI 1 stentgr.: c. predla.
8r886.0m	PTI 1 stentgr.: c. predko.
8r886.0n	PTI 1 stentgr.: femo. te.
8r886.0o	PTI 1 stentgr.: femo. ži.
8r886.0p	PTI 1 stentgr.: c. malf.
8r886.0q	PTI 1 stentgr.: umel. c.
8r886.0x	PTI 1 stentgr.: iné
8r886.10	PTI 2 stentgr.: ink. C.
8r886.12	PTI 2 stentgr.: a. car. bez b. ur.
8r886.13	PTI 2 stentgr.: a. car. com.
8r886.14	PTI 2 stentgr.: a. car. int. extrakr.
8r886.15	PTI 2 stentgr.: a. car. int. extrakr. s a. car. com.
8r886.16	PTI 2 stentgr.: a. car. ext.
8r886.1b	PTI 2 stentgr.: duct. arter. aper.
8r886.1e	PTI 2 stentgr.: v. cava
8r886.1f	PTI 2 stentgr.: iné . c. hrud.
8r886.1g	PTI 2 stentgr.: v. por.
8r886.1h	PTI 2 stentgr.: visc. c.
8r886.1i	PTI 2 stentgr.: iné br. a pan. tep.
8r886.1j	PTI 2 stentgr.: iné br. a pan. žily
8r886.1k	PTI 2 stentgr.: c. ple. a ram.
8r886.1l	PTI 2 stentgr.: c. predla.
8r886.1m	PTI 2 stentgr.: c. predko.
8r886.1n	PTI 2 stentgr.: femo. te.
8r886.1o	PTI 2 stentgr.: femo. ži.
8r886.1p	PTI 2 stentgr.: c. malf.
8r886.1q	PTI 2 stentgr.: umel. c.
8r886.1x	PTI 2 stentgr.: iné
8r886.20	PTI 3 stentgr.: ink. C.
8r886.22	PTI3 stentgr.: a. car. bez b. ur.
8r886.23	PTI3 stentgr.: a. car. com.
8r886.24	PTI3 stentgr.: a. car. int. extrakr.
8r886.25	PTI3 stentgr.: a. car. int. extrakr. s a. car. com.
8r886.26	PTI3 stentgr.: a. car. ext.
8r886.2b	PTI3 stentgr.: duct. arter. aper.
8r886.2e	PTI3 stentgr.: v. cava
8r886.2f	PTI3 stentgr.: iné . c. hrud.
8r886.2g	PTI3 stentgr.: v. por.
8r886.2h	PTI3 stentgr.: visc. c.
8r886.2i	PTI3 stentgr.: iné br. a pan. tep.
8r886.2j	PTI3 stentgr.: iné br. a pan. žily
8r886.2k	PTI3 stentgr.: c. ple. a ram.
8r886.2l	PTI3 stentgr.: c. predla.
8r886.2m	PTI3 stentgr.: c. predko.
8r886.2n	PTI3 stentgr.: femo. te.
8r886.2o	PTI3 stentgr.: femo. ži.
8r886.2p	PTI3 stentgr.: c. malf.
8r886.2q	PTI3 stentgr.: umel. c.
8r886.2x	PTI3 stentgr.: iné
8r886.30	PTI 4 stentgr.: ink. C.
8r886.32	PTI 4 stentgr.: a. car. bez b. ur.
8r886.33	PTI 4 stentgr.: a. car. com.
8r886.34	PTI 4 stentgr.: a. car. int. extrakr.
8r886.35	PTI 4 stentgr.: a. car. int. extrakr. s a. car. com.
8r886.36	PTI 4 stentgr.: a. car. ext.
8r886.3b	PTI 4 stentgr.: duct. arter. aper.
8r886.3e	PTI 4 stentgr.: v. cava
8r886.3f	PTI 4 stentgr.: iné . c. hrud.
8r886.3g	PTI 4 stentgr.: v. por.
8r886.3h	PTI 4 stentgr.: visc. c.
8r886.3i	PTI 4 stentgr.: iné br. a pan. tep.
8r886.3j	PTI 4 stentgr.: iné br. a pan. žily
8r886.3k	PTI 4 stentgr.: c. ple. a ram.
8r886.3l	PTI 4 stentgr.: c. predla.
8r886.3m	PTI 4 stentgr.: c. predko.
8r886.3n	PTI 4 stentgr.: femo. te.
8r886.3o	PTI 4 stentgr.: femo. ži.
8r886.3p	PTI 4 stentgr.: c. malf.
8r886.3q	PTI 4 stentgr.: umel. c.
8r886.3x	PTI 4 stentgr.: iné
8r886.40	PTI 5 stentgr.: ink. C.
8r886.42	PTI 5 stentgr.: a. car. bez b. ur.
8r886.43	PTI 5 stentgr.: a. car. com.
8r886.44	PTI 5 stentgr.: a. car. int. extrakr.
8r886.45	PTI 5 stentgr.: a. car. int. extrakr. s a. car. com.
8r886.46	PTI 5 stentgr.: a. car. ext.
8r886.4b	PTI 5 stentgr.: duct. arter. aper.
8r886.4e	PTI 5 stentgr.: v. cava
8r886.4f	PTI 5 stentgr.: iné . c. hrud.
8r886.4g	PTI 5 stentgr.: v. por.
8r886.4h	PTI 5 stentgr.: visc. c.
8r886.4i	PTI 5 stentgr.: iné br. a pan. tep.
8r886.4j	PTI 5 stentgr.: iné br. a pan. žily
8r886.4k	PTI 5 stentgr.: c. ple. a ram.
8r886.4l	PTI 5 stentgr.: c. predla.
8r886.4m	PTI 5 stentgr.: c. predko.
8r886.4n	PTI 5 stentgr.: femo. te.
8r886.4o	PTI 5 stentgr.: femo. ži.

8r886.4p	PTI 5 stentgr.: c. malf.
8r886.4q	PTI 5 stentgr.: umel. c.
8r886.4x	PTI 5 stentgr.: iné
8r886.50	PTI 6 a v stentgr.: ink. C.
8r886.52	PTI 6 a viac stentgr.: a. car. bez b. ur.
8r886.53	PTI 6 a viac stentgr.: a. car. com.
8r886.54	PTI 6 a viac stentgr.: a. car. int. extrakr.
8r886.55	PTI 6 a viac stentgr.: a. car. int. extrakr. s a. car. com.
8r886.56	PTI 6 a viac stentgr.: a. car. ext.
8r886.5b	PTI 6 a viac stentgr.: duct. arter. aper.
8r886.5e	PTI 6 a viac stentgr.: v. cava
8r886.5f	PTI 6 a viac stentgr.: iné . c. hrud.
8r886.5g	PTI 6 a viac stentgr.: v. por.
8r886.5h	PTI 6 a viac stentgr.: visc. c.
8r886.5i	PTI 6 a viac stentgr.: iné br. a pan. tep.
8r886.5j	PTI 6 a viac stentgr.: iné br. a pan. žily
8r886.5k	PTI 6 a viac stentgr.: c. ple. a ram.
8r886.5l	PTI 6 a viac stentgr.: c. predla.
8r886.5m	PTI 6 a viac stentgr.: c. predko.
8r886.5n	PTI 6 a viac stentgr.: femo. te.
8r886.5o	PTI 6 a viac stentgr.: femo. ži.
8r886.5p	PTI 6 a viac stentgr.: c. malf.
8r886.5q	PTI 6 a viac stentgr.: umel. c.
8r886.5x	PTI 6 a viac stentgr.: iné
8r887.00	PTI 1 flowd.: intrakr.c.
8r887.02	PTI 1 flowd.: a. car. bez b. ur.
8r887.03	PTI 1 flowd.: a. car. com.
8r887.04	PTI 1 flowd.: a. car. int. extrakr.
8r887.05	PTI 1 flowd.: a. car. int. extrakr. s a. car. com.
8r887.0c	PTI 1 flowd.: aorta
8r887.0f	PTI 1 flowd.: iné . c. hrud.
8r887.0h	PTI 1 flowd.: visc. c.
8r887.0i	PTI 1 flowd.: iné br. a pan. tep.
8r887.0j	PTI 1 flowd.: iné br. a pan. žily
8r887.0p	PTI 1 flowd.: c. malf.
8r887.0x	PTI 1 flowd.: iné
8r887.10	PTI 2 flowd.: intrakr.c.
8r887.12	PTI 2 flowd.: a. car. bez b. ur.
8r887.13	PTI 2 flowd.: a. car. com.
8r887.14	PTI 2 flowd.: a. car. int. extrakr.
8r887.15	PTI 2 flowd.: a. car. int. extrakr. s a. car. com.
8r887.1c	PTI 2 flowd.: aorta
8r887.1f	PTI 2 flowd.: iné . c. hrud.
8r887.1h	PTI 2 flowd.: visc. c.
8r887.1i	PTI 2 flowd.: iné br. a pan. tep.
8r887.1j	PTI 2 flowd.: iné br. a pan. žily
8r887.1p	PTI 2 flowd.: c. malf.
8r887.1x	PTI 2 flowd.: iné
8r887.20	PTI3 flowd.: intrakr.c.
8r887.22	PTI3 flowd.: a. car. bez b. ur.
8r887.23	PTI3 flowd.: a. car. com.
8r887.24	PTI3 flowd.: a. car. int. extrakr.
8r887.25	PTI3 flowd.: a. car. int. extrakr. s a. car. com.
8r887.2c	PTI3 flowd.: aorta
8r887.2f	PTI3 flowd.: iné . c. hrud.
8r887.2h	PTI3 flowd.: visc. c.
8r887.2i	PTI3 flowd.: iné br. a pan. tep.
8r887.2j	PTI3 flowd.: iné br. a pan. žily
8r887.2p	PTI3 flowd.: c. malf.
8r887.2x	PTI3 flowd.: iné
8r887.30	PTI 4 flowd.: intrakr.c.
8r887.32	PTI 4 flowd.: a. car. bez b. ur.
8r887.33	PTI 4 flowd.: a. car. com.
8r887.34	PTI 4 flowd.: a. car. int. extrakr.
8r887.35	PTI 4 flowd.: a. car. int. extrakr. s a. car. com.
8r887.3c	PTI 4 flowd.: aorta
8r887.3f	PTI 4 flowd.: iné . c. hrud.
8r887.3h	PTI 4 flowd.: visc. c.
8r887.3i	PTI 4 flowd.: iné br. a pan. tep.
8r887.3j	PTI 4 flowd.: iné br. a pan. žily
8r887.3p	PTI 4 flowd.: c. malf.
8r887.3x	PTI 4 flowd.: iné
8r887.40	PTI 5 flowd.: intrakr.c.
8r887.42	PTI 5 flowd.: a. car. bez b. ur.
8r887.43	PTI 5 flowd.: a. car. com.
8r887.44	PTI 5 flowd.: a. car. int. extrakr.
8r887.45	PTI 5 flowd.: a. car. int. extrakr. s a. car. com.
8r887.4c	PTI 5 flowd.: aorta
8r887.4f	PTI 5 flowd.: iné . c. hrud.
8r887.4h	PTI 5 flowd.: visc. c.
8r887.4i	PTI 5 flowd.: iné br. a pan. tep.
8r887.4j	PTI 5 flowd.: iné br. a pan. žily
8r887.4p	PTI 5 flowd.: c. malf.
8r887.4x	PTI 5 flowd.: iné
8r887.50	PTI 6 a viac flowd.: intrakr.c.
8r887.52	PTI 6 a viac flowd.: a. car. bez b. ur.
8r887.53	PTI 6 a viac flowd.: a. car. com.
8r887.54	PTI 6 a viac flowd.: a. car. int. extrakr.
8r887.55	PTI 6 a viac flowd.: a. car. int. extrakr. s a. car. com.
8r887.5c	PTI 6 a viac flowd.: aorta
8r887.5f	PTI 6 a viac flowd.: iné . c. hrud.
8r887.5h	PTI 6 a viac flowd.: visc. c.
8r887.5i	PTI 6 a viac flowd.: iné br. a pan. tep.
8r887.5j	PTI 6 a viac flowd.: iné br. a pan. žily
8r887.5p	PTI 6 a viac flowd.: c. malf.
8r887.5x	PTI 6 a viac flowd.: iné
8r887.60	PTI 1 HPC flowd.: intrakr.c.
8r887.62	PTI 1 HPC flowd.: a. car. bez b. ur.
8r887.63	PTI 1 HPC flowd.: a. car. com.
8r887.64	PTI 1 HPC flowd.: a. car. int. extrakr.
8r887.65	PTI 1 HPC flowd.: a. car. int. extrakr. s a. car. com.
8r887.6c	PTI 1 HPC flowd.: aorta
8r887.6f	PTI 1 HPC flowd.: iné . c. hrud.
8r887.6h	PTI 1 HPC flowd.: visc. c.
8r887.6i	PTI 1 HPC flowd.: iné br. a pan. tep.
8r887.6j	PTI 1 HPC flowd.: iné br. a pan. žily
8r887.6p	PTI 1 HPC flowd.: c. malf.
8r887.6x	PTI 1 HPC flowd.: iné
8r887.70	PTI 2 HPC flowd.: intrakr.c.
8r887.72	PTI 2 HPC flowd.: a. car. bez b. ur.
8r887.73	PTI 2 HPC flowd.: a. car. com.
8r887.74	PTI 2 HPC flowd.: a. car. int. extrakr.
8r887.75	PTI 2 HPC flowd.: a. car. int. extrakr. s a. car. com.
8r887.7c	PTI 2 HPC flowd.: aorta
8r887.7f	PTI 2 HPC flowd.: iné . c. hrud.
8r887.7h	PTI 2 HPC flowd.: visc. c.
8r887.7i	PTI 2 HPC flowd.: iné br. a pan. tep.
8r887.7j	PTI 2 HPC flowd.: iné br. a pan. žily
8r887.7p	PTI 2 HPC flowd.: c. malf.
8r887.7x	PTI 2 HPC flowd.: iné
8r887.80	PTI 3 HPC flowd.: intrakr.c.
8r887.82	PTI 3 HPC flowd.: a. car. bez b. ur.
8r887.83	PTI 3 HPC flowd.: a. car. com.
8r887.84	PTI 3 HPC flowd.: a. car. int. extrakr.
8r887.85	PTI 3 HPC flowd.: a. car. int. extrakr. s a. car. com.
8r887.8c	PTI 3 HPC flowd.: aorta
8r887.8f	PTI 3 HPC flowd.: iné . c. hrud.
8r887.8h	PTI 3 HPC flowd.: visc. c.
8r887.8i	PTI 3 HPC flowd.: iné br. a pan. tep.
8r887.8j	PTI 3 HPC flowd.: iné br. a pan. žily
8r887.8p	PTI 3 HPC flowd.: c. malf.
8r887.8x	PTI 3 HPC flowd.: iné
8r887.90	PTI 4 HPC flowd.: intrakr.c.
8r887.92	PTI 4 HPC flowd.: a. car. bez b. ur.
8r887.93	PTI 4 HPC flowd.: a. car. com.
8r887.94	PTI 4 HPC flowd.: a. car. int. extrakr.
8r887.95	PTI 4 HPC flowd.: a. car. int. extrakr. s a. car. com.
8r887.9c	PTI 4 HPC flowd.: aorta
8r887.9f	PTI 4 HPC flowd.: iné . c. hrud.
8r887.9h	PTI 4 HPC flowd.: visc. c.

8r887.9i	PTI 4 HPC flowd.: iné br. a pan. tep.
8r887.9j	PTI 4 HPC flowd.: iné br. a pan. žily
8r887.9p	PTI 4 HPC flowd.: c. malf.
8r887.9x	PTI 4 HPC flowd.: iné
8r887.a0	PTI 5 HPC flowd.: intrakr.c.
8r887.a2	PTI 5 HPC flowd.: a. car. bez b. ur.
8r887.a3	PTI 5 HPC flowd.: a. car. com.
8r887.a4	PTI 5 HPC flowd.: a. car. int. extrakr.
8r887.a5	PTI 5 HPC flowd.: a. car. int. extrakr. s a. car. com.
8r887.ac	PTI 5 HPC flowd.: aorta
8r887.af	PTI 5 HPC flowd.: iné . c. hrud.
8r887.ah	PTI 5 HPC flowd.: visc. c.
8r887.ai	PTI 5 HPC flowd.: iné br. a pan. tep.
8r887.aj	PTI 5 HPC flowd.: iné br. a pan. žily
8r887.ap	PTI 5 HPC flowd.: c. malf.
8r887.ax	PTI 5 HPC flowd.: iné
8r887.b0	PTI 6 a v HPC flowd.: intrakr.c.
8r887.b2	PTI 6 a v HPC flowd.: a. car. bez b. ur.
8r887.b3	PTI 6 a v HPC flowd.: a. car. com.
8r887.b4	PTI 6 a v HPC flowd.: a. car. int. extrakr.
8r887.b5	PTI 6 a v HPC flowd.: a. car. int. extrakr. s a. car. com.
8r887.bc	PTI 6 a v HPC flowd.: aorta
8r887.bf	PTI 6 a v HPC flowd.: iné . c. hrud.
8r887.bh	PTI 6 a v HPC flowd.: visc. c.
8r887.bi	PTI 6 a v HPC flowd.: iné br. a pan. tep.
8r887.bj	PTI 6 a v HPC flowd.: iné br. a pan. žily
8r887.bp	PTI 6 a v HPC flowd.: c. malf.
8r887.bx	PTI 6 a v HPC flowd.: iné
8z211‡	Odstrán.bradavíc alebo porovnateľných kožných zmien

Výkon J11-4

8r741.0	Embolizácia intrakraniálnej durálnej fistuly
8r741.1	Embolizácia spinálnej AVM
8r741.2	Embolizácia spinálnej durálnej fistuly
8r741.5	Parciálna embolizácia sleziny
8r805.8	PTA kryo: spin. c.
8r805.p	PTA kryo: c. malf.
8r850.0	Selek. embol. tekut.: intrakr.c.
8r850.1	Selek. embol. tekut.: extrakr. c. hl. a krk.
8r850.8	Selek. embol. tekut.: spin. c.
8r850.b	Selek. embol. tekut.: duct. arter. aper.
8r850.c	Selek. embol. tekut.: aorta
8r850.d	Selek. embol. tekut.: isth. aor.
8r850.e	Selek. embol. tekut.: v. cava
8r850.f	Selek. embol. tekut.: iné . c. hrud.
8r850.g	Selek. embol. tekut.: v. por.
8r850.h	Selek. embol. tekut.: visc. c.
8r850.i	Selek. embol. tekut.: iné br. a pan. tep.
8r850.j	Selek. embol. tekut.: iné br. a pan. žily
8r850.k	Selek. embol. tekut.: c. ple. a ram.
8r850.l	Selek. embol. tekut.: c. predla.
8r850.m	Selek. embol. tekut.: c. predko.
8r850.n	Selek. embol. tekut.: femo. te.
8r850.o	Selek. embol. tekut.: femo. ži.
8r850.p	Selek. embol. tekut.: c. malf.
8r850.q	Selek. embol. tekut.: umel. c.
8r850.x	Selek. embol. tekut.: iné
8r851.0	Selek. embol. odp. bal.: intrakr.c.
8r851.1	Selek. embol. odp. bal.: extrakr. c. hl. a krk.
8r851.8	Selek. embol. odp. bal.: spin. c.
8r851.b	Selek. embol. odp. bal.: duct. arter. aper.
8r851.c	Selek. embol. odp. bal.: aorta
8r851.d	Selek. embol. odp. bal.: isth. aor.
8r851.e	Selek. embol. odp. bal.: v. cava
8r851.f	Selek. embol. odp. bal.: iné . c. hrud.
8r851.g	Selek. embol. odp. bal.: v. por.
8r851.h	Selek. embol. odp. bal.: visc. c.
8r851.i	Selek. embol. odp. bal.: iné br. a pan. tep.
8r851.j	Selek. embol. odp. bal.: iné br. a pan. žily
8r851.k	Selek. embol. odp. bal.: c. ple. a ram.
8r851.l	Selek. embol. odp. bal.: c. predla.
8r851.m	Selek. embol. odp. bal.: c. predko.
8r851.n	Selek. embol. odp. bal.: femo. te.
8r851.o	Selek. embol. odp. bal.: femo. ži.
8r851.p	Selek. embol. odp. bal.: c. malf.
8r851.q	Selek. embol. odp. bal.: umel. c.
8r851.x	Selek. embol. odp. bal.: iné
8r852.0	Selek. embol. c. okl.: intrakr.c.
8r852.1	Selek. embol. c. okl.: extrakr. c. hl. a krk.
8r852.8	Selek. embol. c. okl.: spin. c.
8r852.b	Selek. embol. c. okl.: duct. arter. aper.
8r852.c	Selek. embol. c. okl.: aorta
8r852.d	Selek. embol. c. okl.: isth. aor.
8r852.e	Selek. embol. c. okl.: v. cava
8r852.f	Selek. embol. c. okl.: iné . c. hrud.
8r852.g	Selek. embol. c. okl.: v. por.
8r852.h	Selek. embol. c. okl.: visc. c.
8r852.i	Selek. embol. c. okl.: iné br. a pan. tep.
8r852.j	Selek. embol. c. okl.: iné br. a pan. žily
8r852.k	Selek. embol. c. okl.: c. ple. a ram.
8r852.l	Selek. embol. c. okl.: c. predla.
8r852.m	Selek. embol. c. okl.: c. predko.
8r852.n	Selek. embol. c. okl.: femo. te.
8r852.o	Selek. embol. c. okl.: femo. ži.
8r852.p	Selek. embol. c. okl.: c. malf.
8r852.q	Selek. embol. c. okl.: umel. c.
8r852.x	Selek. embol. c. okl.: iné
8r853.0	Selek. embol. čas.: intrakr.c.
8r853.1	Selek. embol. čas.: extrakr. c. hl. a krk.
8r853.8	Selek. embol. čas.: spin. c.
8r853.b	Selek. embol. čas.: duct. arter. aper.
8r853.c	Selek. embol. čas.: aorta
8r853.d	Selek. embol. čas.: isth. aor.
8r853.e	Selek. embol. čas.: v. cava
8r853.f	Selek. embol. čas.: iné . c. hrud.
8r853.g	Selek. embol. čas.: v. por.
8r853.h	Selek. embol. čas.: visc. c.
8r853.i	Selek. embol. čas.: iné br. a pan. tep.
8r853.j	Selek. embol. čas.: iné br. a pan. žily
8r853.k	Selek. embol. čas.: c. ple. a ram.
8r853.l	Selek. embol. čas.: c. predla.
8r853.m	Selek. embol. čas.: c. predko.
8r853.n	Selek. embol. čas.: femo. te.
8r853.o	Selek. embol. čas.: femo. ži.
8r853.p	Selek. embol. čas.: c. malf.
8r853.q	Selek. embol. čas.: umel. c.
8r853.x	Selek. embol. čas.: iné
8r854.0	Selek. embol. kov. šp.: intrakr.c.
8r854.1	Selek. embol. kov. šp.: extrakr. c. hl. a krk.
8r854.8	Selek. embol. kov. šp.: spin. c.
8r854.b	Selek. embol. kov. šp.: duct. arter. aper.
8r854.c	Selek. embol. kov. šp.: aorta
8r854.d	Selek. embol. kov. šp.: isth. aor.
8r854.e	Selek. embol. kov. šp.: v. cava
8r854.f	Selek. embol. kov. šp.: iné . c. hrud.
8r854.g	Selek. embol. kov. šp.: v. por.
8r854.h	Selek. embol. kov. šp.: visc. c.
8r854.i	Selek. embol. kov. šp.: iné br. a pan. tep.
8r854.j	Selek. embol. kov. šp.: iné br. a pan. žily
8r854.k	Selek. embol. kov. šp.: c. ple. a ram.
8r854.l	Selek. embol. kov. šp.: c. predla.
8r854.m	Selek. embol. kov. šp.: c. predko.
8r854.n	Selek. embol. kov. šp.: femo. te.
8r854.o	Selek. embol. kov. šp.: femo. ži.

8r854.p	Selek. embol. kov. šp.: c. malf.
8r854.q	Selek. embol. kov. šp.: umel. c.
8r854.x	Selek. embol. kov. šp.: iné

Výkon J11-5

12m11.0↔	Perkut.(ihl.)biopsia lymf.uzlín krku
12m11.1↔	Perkut.(ihl.)biopsia suprakl.lymf.uzlín(Virchow u)
12m11.2↔	Perkut.(ihl.)biopsia axilárnych lymf.uzlín
12m11.3	Perkut.(ihl.)biopsia mediastinál.lymf.uzlín
12m11.4	Perkut.(ihl.)biopsia paraaortál.lymf.uzlín
12m11.5↔	Perkut.(ihl.)biopsia iliakálnych lymf.uzlín
12m11.6↔	Perkut.(ihl.)biopsia lymf.uzlín panvy
12m11.7↔	Perkut.(ihl.)biopsia inguinál.lymf.uzlín
12m1x↔	Perkut.(ihl.)biops.lymf.u.slez.a týmusu,ostatné
12m21.0↔	Perk.(ihl.)biopsia LU krku s použ.zobr.met.
12m21.1↔	Perk.(ihl.)biopsia suprakl.LU(Virchow u.)s použ.zobr.met.
12m21.2↔	Perk.(ihl.)biopsia axilár.LU s použ.zobr.met.
12m21.3	Perk.(ihl.)biopsia mediastin.LU s použ.zobr.met.
12m21.4	Perk.(ihl.)biopsia paraaortál.LU s použ.zobr.met.
12m21.5↔	Perk.(ihl.)biopsia iliakál.LU s použ.zobr.met.
12m21.6↔	Perk.(ihl.)biopsia LU panvy s použ.zobr.met.
12m21.7↔	Perk.(ihl.)biopsia inguin.LU s použ.zobr.met.
12m2x↔	Perk.(ihl.)biops.LU,slez.týmusu zobr.met.,ostatné
12q12.0	Biopsia krčka maternice bez incízie,abrázia
12q12.x	Biopsia krčka maternice bez incízie,ostatné
12t10.4	Perkutánna (ihlová) biopsia chrbtice
12t20.4	Biopsia bez incíz.s použ.zobr.metód v obl.chrbtice
12t21.b	Perkut.biopsia s použ.zobr.m. v obl. burzy
13a10.7	Biops.s incíziou klenby lebky s trepanáciou lebkových kostí
13a10.8	Biops.s incí.lebeč. bázy s trepanáciou lebkových kostí
13a10.9	Biops.s incí.tvár.časti lebky s trepanáciou lebkových kostí
13d41	Biopsia s incíziou alveoly dutiny ústnej
13d42	Biopsia s incíziou spodiny dutiny ústnej
13h20.0	Biopsia s incíziou uvuly orofarynxu
13h21	Biopsia s incíziou hypofarynxu
13h22	Biopsia s incíziou nazofarynxu
13k02.8	Biopsia s incíziou ostatných orgánov hrudníka
13k02.9	Biopsia s incíziou ostatných orgánov brucha
13k02.x	Biopsia s incíziou ostatných orgánov
13m10.0↔	Biopsia s incíziou cervikál.lymfatických uzlín
13m10.1↔	Biopsia s incíziou supraklavikul.lymfatických uzlín
13m10.2↔	Biopsia s incíziou axilár.lymfatických uzlín
13m10.3	Biopsia s incíziou mediastinál.lymfatických uzlín
13m10.4	Biopsia s incíziou paraaortál.lymfatických uzlín
13m10.5↔	Biopsia s incíziou iliakál.lymfatických uzlín
13m10.6↔	Biopsia s incíziou inguinál.lymfatických uzlín
13m10.7↔	Biopsia s incíziou lymfatických uzlín panvy
13m10.x↔	Biopsia s incíziou ostatných lymfatických uzlín
13n00.0	Biopsia s incíziou pečene s excíziou
13n00.1	Ihlová biopsia s incíziou pečene
13n09.2	Biopsia s incíziou mezenteria
13n09.3	Biopsia s incíziou omenta
13n09.4	Biopsia s incíziou peritonea
13n09.5	Biopsia s incíziou retroperitoneálneho tkaniva
13n09.x	Biopsia s incíziou ostat.org. tráviaceho systému
13p01.0	Biopsia s incíziou glans penis
13p01.1	Biopsia s incíziou tela penisu
13q01.2	Biopsia s incíziou krčka maternice
13q02	Biopsia s incíziou pošvy
13q03	Biopsia s incíziou vulvy
13q04	Biopsia s incíziou ženského perinea
13t10.0	Biopsia s incíziou svalov a mäkk.tkanív v obl.krku
13t10.1↔	Biopsia s incíziou svalov a mäkk.tkanív v obl.ramena
13t10.2↔	Biopsia s incíz.svalov a mäkk.tkanív v obl.ramena a lakťa
13t10.3↔	Biopsia s incíz.svalov a mäkk.tkanív v obl.predlaktia a ruky
13t10.4	Biopsia s incíziou svalov a mäkk.tkanív v obl.trupu
13t10.5↔	Biopsia s incíziou svalov a mäkk.tkanív v obl.stehna
13t10.6↔	Biopsia s incíziou svalov a mäkk.tkanív v obl.predkolenia
13t10.7↔	Biopsia s incíziou svalov a mäkk.tkanív v obl.nohy
13t10.x↔	Biopsia s incíziou ostat.svalov a mäkk.tkanív
13t20.0	Biopsia s incíz.skapuly, klavikuly, costae, sterna
13t20.1↔	Biopsia s incíziou humeru
13t20.2↔	Biopsia s incíziou radia a ulny
13t20.3↔	Biopsia s incíz.karpál., MTC a falangeál.kostí ruky
13t20.4	Biopsia s incíziou chrbtice
13t20.5	Biopsia s incíziou panvy
13t20.6↔	Biopsia s incíziou femuru a pately
13t20.7↔	Biopsia s incíziou tibie a fibuly
13t20.8↔	Biopsia s incíz. tarzál., MTT a falangeál.kostí nohy
13t30.b	Biopsia s incíz.v obl.inej burzy
13x01	Biopsia s incíziou ostat.orgánov krku
14v11	Diagnostická laparoskopia
31314.19	Endosonografia brucha, laparoskopická sonografia
31314.29	Endosonografia brucha, laparoskopická sonografia s kontrastn
31314.39	Endosonografia brucha, laparoskopická sonografia s elastogra
5a19t	Stereotaktická implantácia rádioaktívneho izotopu
5a30f	Impl.liek.pumpy na intratekál.aplik.liečiva do miech.kanála
5a310.10	Impl.liek.pumpy intrat/epidurál.pod.liek:l.pum.s konš.priet.
5a310.11	Impl.liek.pump.intratek/epidurál.pod.liek:progr.liek.pumpa
5a310.1x	Impl.liek.pumpy a intratek./epidurál.podávanie liek:ost.
5a310.2	Vytvorenie podkožného rezervoára
5b110	Incízia v oblasti štítnej žľazy bez ďalších výkonov
5b111	Drenáž v oblasti štítnej žľazy
5b112	Revízia,prieskum v oblasti štítnej žľazy
5b320.1↔	Laparotomická adrenalektómia u ženy bez ovarektómie
5b320.2↔	Lumbotomická adrenalektómia u ženy bez ovarektómie
5b320.4↔	Laparoskopická adrenalektómia u ženy bez ovarektómie
5b320.x↔	Adrenalektómia u ženy bez ovarektómie, ostatné
5b321.1↔	Laparotomická adrenalektómia u ženy s ovarektómiou
5b321.2↔	Lumbotomická adrenalektómia u ženy s ovarektómiou
5b321.4↔	Laparoskopická adrenalektómia u ženy s ovarektómiou
5b321.x↔	Adrenalektómia u ženy s ovarektómiou,ostatné
5b322.1↔	Zbytková adrenalektómia,laparotomicky
5b322.2↔	Zbytková adrenalektómia,lumbotomicky
5b322.4↔	Zbytková adrenalektómia,laparoskopicky
5b322.x↔	Zbytková adrenalektómia,ostatné
5b323.1↔	Laparotomická adrenalektómia u muža
5b323.2↔	Lumbotomická adrenalektómia u muža
5b323.4↔	Laparoskopická adrenalektómia u muža
5b323.x↔	Adrenalektómia u muža, ostatné
5c201‡↔	Incízia očného viečka,kyretáž
5c210.0↔	Povrch.excízia chor.tk.oč.viečka bez zasiahn. okraja viečka
5c210.1↔	Povrch.exc.chor.tk.oč. viečka so zasiahn. okraja viečka
5c212.0↔	Hlboká exc.chor.tk.oč.viečka bez zasiahnutia okraja viečka
5c212.1↔	Hlboká exc.chor.tk.oč.viečka so zasiahnutím okraja viečka
5c214.0‡↔	Deštrukcia chorého tkaniva očného viečka termokoaguláciou
5c214.1‡↔	Deštrukcia chor.tkaniva očného viečka laser.koaguláciou
5c214.2‡↔	Deštrukcia chorého tkaniva očného viečka kryokoaguláciou
5c214.x‡↔	Deštrukcia chorého tkaniva očného viečka, iným spôsobom
5c215‡↔	Resekcia lézie mihalnice elektrokoaguláciou
5c216.2‡↔	Klinovitá resekcia mihalnice s kantotómiou
5c216.3‡↔	Klin.res.mihalnice s kantotómiou,rekonštr.miestnym lalokom
5c216.4‡↔	Klin.res.mihalnice s kantotómiou,rekonštr.ostrovček.lalokom
5c216.x‡↔	Klinovitá resekcia mihalnice, iná
5c21x‡↔	Excízia a dešt.chor.tk.očného viečka, ostatné excízie a deštr.
5c266↔	Otvorenie očných viečok po ich rekonštrukcii
5c26x↔	Iná rekonštrukcia očných viečok, ostatné
5c274‡↔	Blefaroplastika povrch.ošetrením lasera
5c27x‡↔	Blefaroplastika,ostatné
5c290↔	Fixácia závaží na očnom viečku
5d001.10↔	Incízia ušnice
5d001.11↔	Incízia othematómu
5d002.1↔	Odstránenie preaurikulárnej fistuly
5d002.2↔	Odstránenie preaurikulárnej cysty
5d002.4↔	Excízia lézie ušnice

5d200.1↔	Incízia abscesu vonkajšieho zvukovodu
5d200.2↔	Odstr.1 al.viac.polypov zo zvukov/z bubienk.a trepanač.dut.
5d200.3↔	Resekcia hyperostózy alebo osteómu vonkaj.zvukovodu
5d200.40↔	Res.ohranič.nádoru vonkaj.zvukovodu (bez ďal.opatrení)
5d200.41↔	Res.ohranič.nádoru vonkaj.zvukovodu s res.kost.zvukovodu
5f121.0	Repozícia zlomeniny vonk.nosa chirurgickou intervenciou
5f210	Repozícia nosového septa
5f211	Otvorená repozícia fraktúry nosového septa
5g10b	Sutúra extrakčnej rany
5g200	Excízia mäkkých tkanív
5g201.1	Intraorálna incízia dentogénneho abscesu
5g201.2	Extraorál.incízia submandibulár.a submentál.abscesu
5g20e	Osteoplastika alveolár.výbežku distrakciou
5g20g.1	Trepanácia alveolu v oblasti apexu zuba
5g20g.x	Trepanácia alveolu:iná
5g20h.1	Resekcia alveolu pri rázštepe
5g20h.x	Resekcia alveolu,iná
5g20k	Kortikotómia alveolu v okolí zuba
5g20m.0	Repoz.fragm.alv.,alv.výbež.v rozs.1 kvadr.s jednoduch.fix.
5g20m.1	Repoz.fragm.alv.,alv.výbež.v rozs.oboch kvadr.s jednod.fix.
5g20m.2	Repoz.fragm.alv.,alv.výbež.v rozs.1 kvadrantu s ostesynt.
5g20m.3	Repoz.fragm.alv.,alv.výbež.v rozs.oboch kvadr.s ostesyntéz.
5g20n	Zatv.repoz.a fixácia zlom.alveolu v rozsahu 1sextantu
5g220.0	Alveoloplast.s použ.kožného/sliznicového štepu
5g220.1	Alveoloplast.s použ.kost.štepu/cudz.mat.
5g220.2	Alveoloplast.s pou.kost.štepu využ.biomed.technológií
5g222.2	Osteoplast.alveol.výbežku autológ.kost.štepom
5g222.3	Osteoplast.alveol.výbežku alogén.kost.štepom
5g223	Vestibuloplastika
5g224	Rekonštrukcia dentoalveolárneho oblúka
5g225↔	Oper.rázštepu dentoalveolár.oblúka jednostranne
5g226↔	OP rázštepu dentoalv.obl.mukoperiostál.lalokom 1-str.
5g227	Prim.plast.oroantrál.komun.mobiliz.vestib.mukoperiost.lal.
5g228	Sek.plast.oroantrál.komunik.mobiliz.palatinál/iným lalok.
5g229.1	Plastika oroantrálnej komunikácie
5g229.2	Plastika oronazálnej komunikácie
5g22a	Egalizácia alveolárneho výbežku
5g22b	Repoz.fragment.alveolu/alveolár.výbežku
5g22c	Poextrakčná korekcia alveolu intrúziou
5g22d.1	Zväčšenie alveolu v obl. jedného sextantu
5g22d.2	Zväčšenie alveolu v obl.dvoch sextantov
5g22d.3	Zväčšenie alveolu v oblasti troch sextantov
5g22e.1	Rekonštrukcia alveolov jednostranne
5g22e.2	Rekonštrukcia alveolov obojstranne
5g22f	Orálna alveoloplastika
5g511	Rekonštrukcia pery miestnym lalokom
5g512↔	Rekonštrukčná OP 1/3 pery lalok.plastikou
5g513↔	Rekonštrukčná OP 1/2 pery lalok.plastikou
5g514	Rekonštrukcia pery dvoma /viacerými miest.lalokmi
5g515	Rekonštrukcia pery vzdialeným lalokom
5g516	Rekonštrukcia pery voľným mikrovaskulár.lalokom
5g517.11	1-str.cheilosutúra pery pri rážšt. s alveopl.mukoperiostál.l.
5g517.12	1-str.cheilosutúra pery pri rážšt.s prim.korekciou nosa
5g517.1x	Jednostranná cheilosutúra pery pri rázštepe,ostatné
5g517.21	Obojstr.cheilosutúra pery pri rážšt.s alveopl.mukoperios.l.
5g517.22	Obojstr.cheilosutúra pery pri rážšt.s prim.korekciou nosa
5g517.2x	Obojstranná cheilosutúra pery pri rázštepe,iná
5g518.1	Korekcia pery po cheilosutúre Z plastikou
5g518.2	Korekcia pery po cheilosúture V-Y posunom
5g518.3	Korekcia pery po cheilosutúre resutúrou
5g519.1	Sekundárne operácie pery po operácii rázštepov
5g519.2	Sek.OP pery a podnebia po operácii rázštepov
5g521.1	Parciálna resekcia hornej pery
5g521.2	Parciálna resekcia dolnej pery
5g522	Excízia lézie pery
5g523	Subtotálna resekcia pery
5g524	Totálna resekcia pery
5g530.1	Zmenšenie pery excíziou
5g530.2	Zmenšenie pery W-Y posunom/i.miest.lalok.plastikou
5g531.3	Zväčšenie pery aloplastickým materiálom
5g531.4	Zväčšenie pery autológnym materiálom
5g531.8	Zväčšenie pery injektovateľným autológnym tukom
5g904	Excízia spodiny dutiny ústnej
5g905	Plicektómia
5g906↔	Excízia lézie líca
5g907	Probatórna excízia z dutiny ústnej a faryngu
5g908	Exenterácia spodiny dutiny ústnej jednostranne
5g909	Totálna exenterácia spodiny dutiny ústnej
5g90a	Incízia a drenáž spodiny dutiny ústnej
5g90b	Parciálna resekcia spodiny dutiny ústnej
5g912↔	Sekundárna rekonštr.podnebia po oper.pre rázštep
5g913	Rekonštrukcia rázštepu podnebia s použ.faryngeál.laloka
5g914	Cheilosutúra a palatoplast.kombi.rázštepu pery a podnebia
5g919.1	Uzáv.oronazál.kom.pri rázštepe podnebia priamou sutúrou
5g919.2	Uzáver oronazálnej kom.pri rázštepe podnebia miest.lal.pl.
5g919.4	Uzáv.oronazál.komun.pri rázštepe podn.mikrovask.voľ.lalok
5g919.7	Repalatoplastika uzáv.oronazál.kom.pri rázštepe podnebia
5h104	Sekundárna punkcia hypofaryngu
5h105	Excízia z nádoru hypofaryngu
5h302.21	Chirurgické uzavretie tracheostómie
5h302.23	Uzavretie fistuly po tracheotómii
5j411.00	Uz.bronchopleurál.fistuly,torakotomicky bez použ.svork.
5j411.01	Uz.bronchopleurál. fistuly,torakotomicky s použ.svork.
5j411.1	Uzáver bronchopleurálnej fistuly,bronchoskopicky
5j411.20	Uz.bronchopleurál.fistuly, torakoskopicky bez pou.svork.
5j411.21	Uzáver bronchopleurál.fistuly,torakoskop.s použ.svork.
5j523.1↔	Exstirp.nádoru hrudnej steny bez resekcie rebra, torakotom.
5j523.2↔	Exstirp.nádoru hrud.steny bez resekcie rebra,torakoskopicky
5j547.1	Stabilizácia hrudníka bez použ.osteosynt.mat
5j547.2	Stabilizácia hrudníka s použitím osteosyntetického materiálu
5j552	Implantácia bránicového ventilačného stimulátora
5j902	Retorakotómia,resternotómia,reoperácia v torakochirurgii
5k702	Perikardiotómia a kardiotómia:perikardiálna adheziolýza
5k784.0	Korekt.polohy prístr:kardiostimulátor b.n.
5k784.1	Korekt.polohy prístr:kardiostim.s 1-dutin.stimul.
5k784.2	Korekt.polohy prístr:kardiostim.s 2-dutin.stimul.
5k784.3	Korekt.polohy prístr:kardiosti.s biventrik.resynchron.stim.
5k784.4	Korekt.polohy prístr:defibril.s 1-dutin.stimul.
5k784.5	Korekt.polohy prístr:defibrilátor s 2-dutin.stimul.
5k784.6	Korekt.polohy prís:defibri.s biventrik.resynchr.stim.
5k784.7	Korekt.polohy prístr:záznamník EKG
5k784.a	Korektúra polohy prístroja, defibrilátor s podkož.elektródou
5k784.x	Korektúra polohy prístroja:ostatné
5l502.10	Vytv.radiocefalickej A-V fistuly(Cimino - Brescia)
5l502.11	Vytv.radiocefal.A-V fistuly(fossa tabatiere- snuff box)
5l502.2	Vytv.A-V fistuly na predlaktí HK (R-C, R-B, U-C, U-B)
5l502.30	Vytv.brachiokubitál.A-V fistuly (sec.Gracz sec. Konner)
5l502.31	Vytv.brachiokubitál.A-V fistuly na v.basilica
5l502.32	Vytv.brachiokubitál.A-V fistuly na v.cephalica
5l502.40	Vytv.A-V fistuly s transpozíciou v. basilica na predlaktí
5l502.41	Vytv.A-V fistuly s transpozíciou v. basilica na axile
5l502.50	Vytvorenie A-V fistuly pomocou autológnej cievy
5l502.51	Vytvorenie A-V fistuly pomocou allogénnej cievy
5l502.6	Vytv. A-V fistuly na HK pom.protetického materiálu
5l502.70	Vytv.A-V fistuly na DK pom. protetického materiálu
5l502.71	Vytv.A-V fistuly na DK s transpozíciou VFS
5l502.72	Vytv.A-V fistuly na DK s transpozíciou žily
5l502.73	Vytv.A-V fistuly na DK pom. cievnej protézy
5l514.2	Bajpasové OP aorty pom.žily:aortoaortálny bajp.
5l514.3	Bajpasové OP aorty pom.žily:aortoiliakálny bajp.
5l514.4	Bajpasové OP aorty pom.žily:aortoiliofemorál.bajp.
5l514.5	Bajpasové OP aorty pom.žily:aortofemorálny bajp.
5l514.6	Bajpasové OP aorty pom.žily:aortopopliteálny bajp.
5l515.1	Bajpas.OP a.iliaca a viscerál.aa.pom.žily:iliakoifemorál.bajp
5l515.2	Bajp.OP a.iliaca a viscer.aa.pom.žily:iliakopoplit.bez špecif.
5l515.3	Bajp.OP a.iliaca a viscer.aa.pom.žily:iliakopoplit.nad kolen.
5l515.4	Bajpas.OP a.iliaca a visce.aa.pom.žily:iliakopoplit.pod kol.
5l515.5	Bajpas.OP a.iliaca a viscerál.aa.pom.žily:iliakokrurál.bajp.
5l519	Bajpas.OP vény pomocou žily
5l524.2	Bajpas.OP aorty pomocou protézy:aortoaortál.bajp

5l524.3↔	Bajpas.OP aorty pomocou protézy:aortoiliakálny b.
5l524.4	Bajpas.OP aorty pomocou protézy:aortoiliofemorálny b.
5l524.5↔	Bajpas.OP aorty pomocou protézy:aortofemorálny bajp.
5l524.6↔	Bajpas.OP aorty pomocou protézy:aortopopliteálny
5l524.8↔	Bajpas.OP aorty pomocou protézy, aortobiiliakál.bajpas
5l524.9↔	Bajpas.OP aorty pom.protézy:aortobifemorál.bajpas
5l525.1↔	Bajpas.OP a.iliaca,viscerál.aa.p.protézy:iliakoifemorálny baj.
5l525.2↔	Bajpas.OP a.iliaca,viscerál.aa.p.protézy:iliakopopl.b.špecif.
5l525.3↔	Bajpas.OP a.iliaca,viscerál.aa.p.protézy:iliakopopl.nad kol.
5l525.4↔	Bajpas.OP a.iliaca,viscerál.aa.p.protézy:iliakopopl.pod kol.
5l525.5↔	Bajpas.OP a.iliaca,viscerál.aa.p.protézy:iliakokrurálny bajp.
5l529	Bajpas.OP žily pomocou protézy
5l540.0↔	Transpozícia bližšie neurčenej časti a. carotis
5l540.10↔	Transpozícia a. carotis communis a sinus caroticus
5l540.11↔	Transpozícia a. carotis comunis do a. subclavia
5l540.2↔	Transpozícia a. carotis interna extrakraniálnej časti
5l540.3↔	Transpozícia a. carotis externa
5l540.40↔	Transpozícia a. vertebralis extrakraniálnej časti
5l540.41↔	Transpozícia a. vertebralis do a. carotis comunis
5l540.42↔	Transpozícia a. vertebralis do a. subclavia
5l540.x↔	Transpozícia tepnách hlavy a krku, ostatné
5l542.0↔	Transpozícia a. ulnaris
5l542.1↔	Transpozícia arcus palmaris profundus
5l542.2↔	Transpozícia arcus palmaris superficialis
5l542.3↔	Transpozícia aa. digitales palmares communes
5l542.4↔	Transpozícia a. radialis
5l542.x↔	Transpozícia aa.predl.a ruky:ostatné
5l544.00↔	Transpozícia a. subclavia
5l544.01↔	Transpozícia a. subclavia do a.carotis com.
5l544.1↔	Transpozícia truncus brachiocephalicus
5l544.2↔	Transpozícia a. pulmonalis
5l544.x↔	Transpozícia aa.hrudníka:ostatné
5l545.0↔	Transpozícia bližšie neurčenej časti a. iliaca
5l545.1↔	Transpozícia a. iliaca externa
5l545.2↔	Transpozícia a. iliaca interna
5l545.x↔	Transpozícia aa.panvy a trupu:ostatné
5l546.0	Transpozícia a. hepatica
5l546.1	Transpozícia a. gastrica
5l546.2	Transpozícia a. lienalis
5l546.3↔	Transpozícia a. renalis
5l546.4	Transpozícia a. mesenterica superior
5l546.5	Transpozícia a. mesenterica inferior
5l546.x↔	Transpozícia viscerálnej tepny, ostatné
5l547.0↔	Transpozícia a. femoralis
5l547.1↔	Transpozícia a. profunda femoris
5l547.x↔	Transpozícia tepny stehna, ostatné
5l548.0↔	Transpozícia a. tibialis anterior
5l548.1↔	Transpozícia a. tibialis posterior
5l548.2↔	Transpozícia a. fibularis
5l548.x↔	Transpozícia tepny predkol.a nohy, ostatné
5l549	Transpozícia žily
5l54x↔	Transpozícia ciev, ostatné
5l550.0↔	Iné plast.rekonštrukcie a.carotis b.n.časti
5l550.1↔	Iné plast.rekonštrukcie a.carotis com.a sin.carotic.
5l550.2↔	Iné plast.rekonštrukcie a.car.int.extrakr.č.
5l550.3↔	Iné plast.rekonštrukcie a.carotis externa
5l550.4↔	Iné plast.rekonštrukcie a.vertebral.extrakr.č.
5l550.5↔	Iné plast.rekonštrukcie a.carotis s použ.stentu
5l550.x↔	Iné plast.rekonštr.aa.hlavy a krku,ost.
5l551.0↔	Iné plastické rekonštrukcie a.axillaris
5l551.1↔	Iné plastické rekonštrukcie a.brachialis
5l551.x↔	Iné plastické rekonštrukcie tepny ramena, ostatné
5l552.0↔	Iné plast.rekonštrukcie a.ulnaris
5l552.1↔	Iné plast.rekonštrukcie arc.palmaris prof.
5l552.2↔	Iné plast.rekonštrukcie arc.palmaris superf.
5l552.3↔	Iné plast.rekonštrukcie aa.digit.palm.comm.
5l552.4↔	Iné plast.rekonštrukcie a.radialis
5l552.5↔	Iné plast.rekonštrukcie r.carpalis palmaris
5l552.6↔	Iné plast.rekonštrukcie r.carpalis dorsalis
5l552.7↔	Iné plast.rekonštrukcie a.princeps pollicis
5l552.x↔	Iné plast.rek. aa.predlaktia a ruky,ostatné
5l554.0↔	Iné plastické rekonštrukcie a. subclavia
5l554.1↔	Iné plast.rekonštr.truncus brachiocephalicus
5l554.2↔	Iné plastické rekonštrukcie a. pulmonalis
5l554.x↔	Iné plastické rekonštrukcie tepny hrudníka,ostatné
5l555.0↔	Iné plastické rekonštrukcie aa. lumbales
5l555.1↔	Iné plastické rekonštrukcie b.n.časti a. iliaca
5l555.2↔	Iné plastické rekonštrukcie a. iliaca communis
5l555.3↔	Iné plastické rekonštrukcie a. iliaca externa
5l555.4↔	Iné plastické rekonštrukcie a. iliaca interna
5l555.x↔	Iné plastické rekonštrukcie tepny panvy a trupu,ost.
5l556.0	Iné plastické rekonštrukcie truncus coeliacus
5l556.1	Iné plastické rekonštrukcie a. hepatica
5l556.2	Iné plastické rekonštrukcie a. gastrica
5l556.3	Iné plastické rekonštrukcie a. lienalis
5l556.4↔	Iné plastické rekonštrukcie a. renalis
5l556.5	Iné plastické rekonštrukcie a. mesenterica super.
5l556.6	Iné plastické rekonštrukcie a. mesenterica infer.
5l556.x↔	Iné plast.rekonštrukcie viscerál.tepien, ostatné
5l557.0↔	Iné plastické rekonštrukcie a. femoralis
5l557.1↔	Iné plastické rekonštrukcie a. profunda femoris
5l557.2↔	Iné plastické rekonštrukcie a. poplitea
5l557.x↔	Iné plastické rekonštrukcie tepny stehna,ost.
5l558.0↔	Iné plastické rekonštrukcie a. tibialis anterior
5l558.1↔	Iné plastické rekonštrukcie aa. recurrentes
5l558.2↔	Iné plastické rekonštrukcie a. dorsalis pedis
5l558.3↔	Iné plastické rekonštrukcie a. tibialis posterior
5l558.4↔	Iné plastické rekonštrukcie a. fibularis
5l558.5↔	Iné plastické rekonštrukcie a. plantaris medialis
5l558.6↔	Iné plastické rekonštrukcie a. plantaris lateralis
5l558.x↔	Iné plast.rekonštr.tepny predkolenia a nohy,ost.
5l559.0↔	Iné plastické rekonštrukcie v. femoralis
5l559.1↔	Iné plastické rekonštrukcie v. poplitea
5l559.2	Iné plastické rekonštrukcie v. portae
5l559.3↔	Iné plastické rekonštrukcie v. gastrica
5l559.4	Iné plastické rekonštrukcie v. lienalis
5l559.5	Iné plastické rekonštrukcie v. mesenterica super.
5l559.6	Iné plastické rekonštrukcie v. mesenterica infer.
5l559.7	Iné plastické rekonštrukcie vv. hepaticae
5l559.8↔	Iné plastické rekonštrukcie v. renalis
5l559.9↔	Iné plastické rekonštrukcie v. jugularis
5l559.a↔	Iné plastické rekonštrukcie v. pulmonalis
5l559.b↔	Iné plastické rekonštrukcie v. subclavia
5l559.c↔	Iné plastické rekonštrukcie v. axillaris
5l559.d↔	Iné plastické rekonštrukcie v. brachiocephalica
5l559.e	Iné plastické rekonštrukcie v. cava superior
5l559.f	Iné plastické rekonštrukcie v. cava inferior
5l559.g↔	Iné plastické rekonštrukcie v. iliaca communis
5l559.h↔	Iné plastické rekonštrukcie v. iliaca externa
5l559.i↔	Iné plastické rekonštrukcie v. iliaca interna
5l559.x↔	Iné plastické rekonštrukcie hĺbkových žíl, ost.
5l55x↔	Iné plast.rekonštukcie ciev:ostatné
5l570.1	Rev.v ciev.chir.pre krvác:revízia anastomóz
5l570.4	Rev.v ciev.chir.pre krv:odstr.cievneho graftu
5l571.1	Rev.v ciev.chir.pre infekciu:revízia anastomóz
5l571.4	Rev.v ciev.chir.pre infekciu:odstránenie cievneho graftu
5l591.50‡	Impl./vým.katétra v žile chirurg.
5l591.51‡	Impl./vým.katétra v žile USG navig.
5l591.52‡	Revízia katétra v žile
5l591.9	Venózne valvuloplastiky
5m100	Exstirpácia lymfatickej uzliny
5m101	Exstirpácia supraklavikulárnych LU jednostranne
5m102↔	Exstirpácia axilárnych LU jednostranne
5m103	Exstirpácia lymfangiómu
5m104	Operácia lymfokély
5m106	Diagnostická excízia z nádoru mäkkých tkanív krku
5m130	Exstirpácia viacerých LU z toho istého miesta
5m131	Selektívna disekcia cervikálnych LU jednostranne
5m132	Bloková disekcia supraklavikulárnych LU jednostranne
5m133↔	Bloková disekcia axilárnych LU jednostranne

5m134↔	Exenterácia axily,disekcia axily jednostranne
5m136.0	Disekcia supramezokolických lymfatických uzlín:laparot.
5m136.3	Disekcia supramezokolických lymfatických uzlín:laparos.
5m137.0	Disekcia inframezokolických lymfatických uzlín:laparot.
5m137.3	Disekcia inframezokolických lymfatických uzlín:laparos.
5m138.0	Disekcia iliakálnych lymfatických uzlín:laparot.
5m138.3	Disekcia iliakálnych lymfatických uzlín:laparos.
5m139	Disekcia inguinálnych LU (príp.ilioinguinálna disekcia)
5m13c	Bloková disekcia iných lymfatických uzlín
5m13d.0	Paraaortálna lymfadenektómia:laparot.
5m13d.3	Paraaortálna lymfadenektómia:laparos.
5m13d.8	Paraaortálna lymfadenektómia:roboticky
5m13e.0	Pelvická lymfadenektómia:laparotomicky
5m13e.3	Pelvická lymfadenektómia:laparoskopicky
5m13e.8	Pelvická lymfadenektómia:roboticky
5n410.0	Peranál.lok.exc.a deš.ch.tk.koneč:res.slučkou peranálne
5n410.7	Peranál.lok.exc.a deš.ch.tk.koneč:res.sluč.esk-mikroch.
5n410.x	Peranál.lok.exc.a deš.ch.tk.koneč:res.sluč:ost.
5n411.0	Peranál.lok.exc.a deš.chor.tk.koneč:submuk.excíz.peranál
5n411.7	Peran.lok.exc.a deš.chor.tk.koneč:subm.excí.esk-mikrch.
5n411.x	Peranál.lok.exc.a deš.chor.tk.koneč:submuk.excíz:ost.
5n418.0	Peran.excíz.c.steny chor.tk.konečn:lokál.peranál.
5n418.7	Peran.exc.c.steny chor.tk.konečn:lokál.esk-mikroch.
5n418.8	Peran.lok.excíz.celej steny chor.tk.koneč:[TAMIS]
5n418.x	Peranál.lok.excíz.celej steny chor.tk.konečníka:ost
5n419.0	P.lok.exc.c.st.chor.tk.koneč,cirk[manžet,segm.rs]:peranál.
5n419.7	P.lok.exc.c.st.chor.tk.koneč,cirk[manžet,segm.rs]:esk-mikrch.
5n419.x	P.lok.exc.c.st.chor.tk.koneč,cirk[manžet,segm.rs]:ost.
5n41a.7	P.lok.exc.c.st.chor.tk.koneč,cirk.intraperit[m,s.rs]:esk.mikr
5n41b.0	Peranál.cirkulár.exc.celej steny ch.tk.konečníka so stapler
5n41b.1	Peranál.semicirkul.exc.celej steny ch.tk.konečn.so stapler
5n431	Plastická rekonštrukcia konečníka
5n439	Rekonštrukcia konečníka, ostatné
5n43a	Sutúra anusu a sfinkterového aparátu po poranení
5n43b	Serkláž anusu a sfinkterového aparátu
5n43g.0	Anoproktálna plast.anusu a sfin.apar:lpt.
5n43g.1	Anoprokt.plastika anusu a sfin.apar:perineál.
5n43g.2	Anoprokt.plast.anusu a sfin.apar:lsk.
5n43g.x	Anoprokt.plast.anusu a sfin.apar:ost.
5n44a.0	Lokál.excízia ch.tk.análneho kanála
5n44a.1	Hlboká excízia ch.tk.análneho kanála
5n44a.2	Hlboká excíziach.tk.análneho kanála:čiast.res.svalstva
5n44a.x	Excízia ch.tk.análneho kanála:ostatné
5n451.0	Subkutánna excízia análnej fistuly
5n451.1	Intersfinkterická excízia análnej fistuly
5n451.2	Transsfinkterická excízia análnej fistuly
5n451.3	Suprasfinkterická excízia análnej fistuly
5n451.4	Extrasfinkterická excízia análnej fistuly
5n451.5	Submukózna excízia análnej fistuly
5n451.6	Subanodermálna excízia análnej fistuly
5n451.x	Excízia análnej fistuly, ostatné
5n453	Uzavretie análnej fistuly pomocou plugovej techniky
5n459	Operatívna liečba análnej fistuly, ostatné
5n472.x	Zad.sag.anorektpl.[PSARP]s uzáv.fis.k močovoph.sy:ost.
5n590.0	Biopsia pečene, laparotomicky
5n590.2	Biopsia pečene, laparoskopicky
5n592‡	Impl.katétr.syst.a.hepatica a v. portae (pre CHT)
5n593‡	Vým.katétr.syst.a.hepatica a v.portae (pre CHT)
5n910	Biopsia peritonea:laparotomicky
5n911	Exploratívna laparotómia
5n913	Relaparotómia
5n914	Second-look-laparotómia
5n915	Exploratívna lumbotómia
5n916	Opakovaná lumbotómia
5n917	Biopsia peritonea laparoskopicky
5n91x	Laparotómia a lumbotómia, ostatné
5n920.1	Incízia brušnej steny:explorácia
5n920.3	Incízia brušnej steny:odstránenie cudz.t.
5n920.x	Incízia brušnej steny:ostatné
5n921	Excízia ch.zm.tk.brušnej steny
5n922	Omfalektómia chor.zm.tkaniva bruš.steny
5n923	Deštrukcia chorob.zmen.tk.brušnej steny
5n929	Excízia a deštrukcia ch.zm.tk.bruš.steny:iné
5n930	Sutúra brušnej steny po poranení
5n932.1	Plast.rekonštr.bruš.steny s autológnym materiálom
5n932.2	Plast.rekonštr.bruš.steny s aloplastickým materiálom
5n932.x	Plast.rekonštr.bruš.steny, ostatné
5n934.1	Plast.OP diastázy priamych bruš.sval.
5n934.2	Plast.OP diast.priam.br.sval.s OP umbil.hernie
5n93x	Plast.rekonštr.brušnej steny a peritonea:ostatné
5n991.1	Sekundárne uzavretie brušnej steny
5n991.2	Definitívne uzavretie brušnej steny
5o196↔	Drenáž lymfokély transplantovanej obličky
5p511	Lok.excízia chor.tk.penisu
5p512	Lok.deštrukcia chor.tk.penisu
5p51x	Lok.excízia a deštr.chor.tk.penisu:ost.
5p530	Sutúra penisu pri poranení
5p532	Plast.rekonštrukcia penisu pri zmene pohlavia
5p533	Úprava penoskrotálnej transpozície
5p534	Operácia zanoreného penisu
5p535	Operácia zlomeniny penisu
5p599	Replantácia na penise
5q012.0	Ovarektómia, laparotomicky
5q012.1↔	Ovarektómia:vag.lsk.asist.
5q012.4↔	Ovarektómia:lsk.
5q012.7↔	Ovarektómia:vag.
5q013.0↔	Rad.ovarektómia [sek.debulking-cytoredukcia]:lpt.
5q013.4↔	Rad.ovarektómia [sek.debulking-cytoredukcia]:lsk.
5q013.8↔	Rad.ovarektómia [sek.debulking-cytoredukcia]:rob.
5q030.0↔	Salpingoovariolýza:lpt.
5q030.4↔	Salpingoovariolýza:lsk.
5q030.8↔	Salpingoovariolýza:robot.
5q031.0↔	Adnexektómia:lpt.
5q031.4↔	Adnexektómialsk.
5q031.5↔	Adnexektómia:konv.z endoskopie na otv.ch.
5q031.7↔	Adnexektómia:vaginálne
5q031.8↔	Adnexektómia:robot.
5q220	Excízia z krčka maternice
5q221.0	Rad.trachelektómia a detekcia sentin.LU:lpt.
5q221.1	Rad.trachelektómia a det.sentin.LU:vag.lsk.asist.
5q221.4	Rad.trachelektómia a detekcia sentin.LU:lsk.
5q221.7	Rad.trachelektómia a detekcia sentin.LU:vag.
5q620.1	Excízia z pošvy
5q620.2	Exstirpácia nádoru pošvy
5q621	Kryonizácia v oblasti pošvy alebo vulvy
5q691	Kolpost.intersex.malf.,Prader IV.aV.s uz.sin-vag./uretrov.fist
5q692	Kolpost.pri intersex.malf.,Prader IV. a V.,plast.pošv.vchodu
5q693	Kolpostómia pri parc.aplázii distálnej č.pošvy
5q710	Incízia Bartolínskej žľazy
5q711	Marsupializácia Bartolínskej žľazy
5q712	Exstirpácia Bartolínskej žľazy
5q720.1	Excízia vulvy
5q720.2	Extirpácia nádoru vulvy
5q721	Elektrodiatermok.al.kryochir.zásah v obl.pošvy/vulvy
5q742	Skinning vulvektómia
5q790	Operácia synechií vulvy
5s224	Sagitálna osteotómia ramus mandibulae
5s225.0a↔	Posun.mandib.distr.s preťat.konti.vo vzost.ramene mandib.
5s225.0b↔	Posun.mandib.distr.po osteotóm.v horizont.ramene mandib
5s225.0c↔	Posun.process.alvol.mandibuly horiz.distrakc.po osteotóm.
5s298	Vertikálna osteotómia ramus mandibulae
5s300.0	Osteoplast.čeľustí a tvár.kostí s použ.autológ.transplant.
5s300.1	Osteoplast.čeľustí a tvár.kostí s použ.alotransplant.
5s300.2	Osteoplast.čeľustí a tvár.kostí s použ.biomed.transplantátov
5t303.6↔	O.ch.debridement:dist.radioulnárny kĺb
5t303.8↔	O.ch.debridement:radiokarpálny kĺb
5t303.9↔	O.ch.debridement:ulnokarpálny kĺb
5t304.6↔	O.ch.parciál.synovektómia:dist.radioulnár.kĺb
5t304.8↔	O.ch.parciál.synovektómia:radiokarpálny kĺb
5t304.9↔	O.ch.parciál.synovektómia:ulnokarpálny kĺb

5t305.6↔ O.ch.totálna synovektómia:dist.radioulnár.kĺb
5t305.8↔ O.ch.totálna synovektómia:radiokarpálny kĺb
5t305.9↔ O.ch.totálna synovektómia:ulnokarpálny kĺb
5t307.6↔ O.ch.odstr.periartikulár.osifikácií:dist.radioulnár.kĺb
5t307.8↔ O.ch.odstr.periartikulár.osifikácií:radiokarp.kĺb
5t307.9↔ O.ch.odstr.periartikulár.osifikácií:ulnokarpál.kĺb
5t309.0↔ Otv.ch.exstirp.cysty(Baker.cysta):humerogl.kĺb
5t309.1↔ O.ch.exstirpácia cysty(Baker.cysta):akromioklavikul.kĺb
5t309.2↔ O.ch.exstirpácia cysty(Baker.cysta):torakoskapulár.kĺb
5t309.3↔ O.ch.exstirpácia cysty(Baker.cysta):sternoklavik.kĺb
5t309.4↔ O.ch.exstirpácia cysty(Baker.cysta):lakťový kĺb
5t309.5↔ O.ch.exstirpácia cysty(Baker.cysta):prox.radioulnár.kĺb
5t309.6↔ O.ch.exstirpácia cysty(Baker.cysta):dist.radioulnár.kĺb
5t309.8↔ O.ch.exstirpácia cysty(Baker.cysta):radiokarpál.kĺb
5t309.9↔ O.ch.exstirpácia cysty(Baker.cysta):ulnokarpálny kĺb
5t309.e↔ O.ch.exstirpácia cysty(Baker.cysta):iliosakrálny kĺb
5t309.f Otv.ch.exstirp.cysty(Baker.cysta):symfýza
5t309.g↔ O.ch.exstirpácia cysty(Baker.cysta):bedr.kĺb
5t309.h↔ O.ch.exstirpácia cysty(Baker.cysta):kolen.kĺb
5t309.j↔ O.ch.exstirpácia cysty(Baker.cysta):prox.tibiofibulárny kĺb
5t309.k↔ O.ch.exstirpácia cysty(Baker.cysta):členk.kĺb h.
5t309.m↔ O.ch.exstirpácia cysty(Baker.cysta):členk.kĺb d.
5t309.n↔ O.ch.exstirpácia cysty(Baker.cysta):tarzálne kĺby
5t309.p↔ O.ch.exstirpácia cysty(Baker.cysta):tarzometatarz.kĺby
5t309.q↔ O.ch.exstirpácia cysty(Baker.cysta):metatarzofalang.kĺ.
5t309.r↔ O.ch.exstirpácia cysty(Baker.cysta):interfalang.kĺb n.
5t309.x O.ch.exstirpácia cysty(Baker.cysta):ostatné kĺby
5t30c.6↔ O.ch.odstr.častí a zvyškov väzov:dist.radioulnr.kĺb
5t30c.8↔ O.ch.odstr.častí a zvyškov väzov:radiokarpálny kĺb
5t30c.9↔ O.ch.odstr.častí a zvyškov väzov:ulnokarpálny kĺb
5t30x.0↔ Iné otv.ch.revízie:humeroglenoidálny kĺb
5t30x.1↔ Iné otv.ch.revízie:akromioklavikulárny kĺb
5t30x.2↔ Iné otv.ch.revízie:torakoskapulárny kĺb
5t30x.3↔ Iné otv.ch.revízie:sternoklavikulárny kĺb
5t30x.4↔ Iné otv.ch.revízie:lakťový kĺb
5t30x.5↔ Iné otv.ch.revízie:prox.radioulnárny kĺb
5t30x.6↔ Iné otv.ch.revízie:dist.radioulnárny kĺb
5t30x.8↔ Iné otv.ch.revízie:radiokarpálny kĺb
5t30x.9↔ Iné otv.ch.revízie:ulnokarpálny kĺb
5t30x.e↔ Iné otv.ch.revízie:iliosakrálny kĺb
5t30x.f Iné otv.ch.revízie:symfýza
5t30x.g↔ Iné otv.ch.revízie:bedr.kĺb
5t30x.h↔ Iné otv.ch.revízie:kolen.kĺb
5t30x.j↔ Iné otv.ch.revízie:prox.tibiofibulárny kĺb
5t30x.k↔ Iné otv.ch.revízie:členkový kĺb horný
5t30x.m↔ Iné otv.ch.revízie:členkový kĺb dolný
5t30x.n↔ Iné otv.ch.revízie:tarzálne kĺby
5t30x.p↔ Iné otv.ch.revízie:tarzometatarzálne kĺby
5t30x.q↔ Iné otv.ch.revízie:metatarzofalang.kĺ.
5t30x.r↔ Iné otv.ch.revízie:interfalangeálny kĺb n.
5t30x.x Iné otv.ch.revízie:ostatné kĺby
5t310.6↔ O.ch.excizia chor.zmen.č.kĺb.chrup:dist.radioul.kĺb
5t310.7↔ O.ch.excizia chor.zmen.č.kĺb.chrup:kĺby ruky b.n.
5t310.8↔ O.ch.excizia chor.zmen.č.kĺb.chrup:radioparpálny kĺb
5t310.9↔ O.ch.excizia chor.zmen.č.kĺb.chrup:ulnokarpálny kĺb
5t318.7↔ O.ch.odobratie chrupavk.transplantátu:kĺby ruky b.n
5t319↔ Otv.chirur.resekcia discus triangularis
5t31c.6↔ O.ch.vyhlad.chrupav[chondroplast]:dist.radioulnár.kĺb
5t31c.7↔ O.ch.vyhlad.chrupav[chondroplast]:kĺby ruky
5t31c.8↔ O.ch.vyhlad.chrupav[chondroplast]:radiokarpálny kĺb
5t31c.9↔ O.ch.vyhlad.chrupav[chondroplast]:ulnokarpálny kĺb
5t31j.6↔ O.ch.impl.neindivid.metal.náhrady chrupav:d.radiou.k
5t31j.7↔ O.ch.impl.neindivid.metal.náhrady chrupav:kĺ.ruky
5t31j.8↔ O.ch.impl.neindivid.metal.náhrady chrupav:radiokar.k
5t31j.9↔ O.ch.impl.neindivid.metal.náhrady chrupav:ulnokarp.k
5t31x.6↔ Iné otv.chir.OP na kĺbe a menisk:dist.radioulnár.kĺb
5t31x.7↔ Iné otv.chir.OP na kĺbe a menisk:kĺby ruky b.n.
5t31x.8↔ Iné otv.chir.OP na kĺbe a menisk:radiokarpálny kĺb
5t31x.9↔ Iné otv.chir.OP na kĺbe a menisk:ulnokarpálny kĺb
5t405.6↔ ASK odstr.periartikul.kalcifikátov:dist.radioulnár.kĺb
5t405.8↔ ASK odstr.periartikul.kalcifikátov:radiokarpálny kĺb
5t405.9↔ ASK odstr.periartikul.kalcifikátov:ulnokarpálny kĺb
5t407.6↔ Artroskop.vlož.liek.nosiča:dist.radioulnár.kĺb
5t407.8↔ Artroskop.vlož.liek.nosiča:radiokarpálny kĺb
5t407.9↔ Artroskop.vlož.liek.nosiča:ulnokarpálny kĺb
5t408.6↔ Artroskop.odstr.liek.nosiča:dist.radioulnár.kĺb
5t408.8↔ Artroskop.odstr.liek.nosiča:radiokarpálny kĺb
5t408.9↔ Artroskop.odstr.liek.nosiča:ulnokarpálny kĺb
5t409.6↔ ASK resek.č.ligament,zbytkov ligament:dist.radioulná.kĺb
5t409.8↔ ASK resek.č. ligament,zbytkov ligament:radiokarpálny kĺb
5t409.9↔ ASK resek.č.ligament,zbytkov ligament:ulnokarpálny kĺb
5t412.6↔ Artroskop.parc.synovektómia:dist.radioulnár.kĺb
5t412.8↔ Artroskop.parc.synovektómia:radiokarpálny kĺb
5t412.9↔ Artroskop.parc.synovektómia:ulnokarpálny kĺb
5t413.6↔ Artroskop.totál.synovektómia:dist.radioulnár.kĺb
5t413.8↔ Artroskop.totál.synovektómia:radiokarpálny kĺb
5t413.9↔ Artroskop.totál.synovektómia:ulnokarpálny kĺb
5t414.6↔ ASK el.-term.dene.syn.a tk.kĺb.púz:dist.radioul.kĺb
5t414.8↔ ASK elektroterm.dener.syn.a tk.kĺb.púz:radiokar.kĺb
5t414.9↔ ASK el.-termote.den.syn.a tk.kĺb.púz:ulnokarpál.kĺb
5t41x.6↔ Iné ASK OP na synovii:dist.radioulnárny kĺb
5t41x.8↔ Iné artrosk.OP na synovii:radiokarpálny kĺb
5t41x.9↔ Iné artrosk.OP na synovii:ulnokarpálny kĺb
5t420.6↔ ASK excízia poškod.tk.kĺb.chrup:dist.radioulnár.kĺb
5t420.8↔ ASK excízia poškod.tk.kĺb.chrup:radiokarpálny kĺb
5t420.9↔ ASK excízia poškod.tk.kĺb.chrup:ulnokarpálny kĺb
5t429↔ ASK resekcia discus triangularis
5t42c.6↔ ASK vyhlad.chrupav[chondropl]:dist.radioulnár.kĺb
5t42c.8↔ ASK vyhlad.chrupav[chondropl]:radiokarpálny kĺb
5t42c.9↔ ASK vyhladenie chrup[chondropl]:ulnokarpálny kĺb
5t42d.6↔ ASK subch.otvorenie kosti:dist.radiouln.kĺb
5t42d.8↔ ASK subchon.otv.kosti:radiokarp.kĺb
5t42d.9↔ ASK subchondr.otv.kosti:ulnokarpál.kĺb
5t701.0↔ Incízie ohýbača zápästia
5t701.1↔ Incízie ohýbača prsta
5t701.2↔ Incízie ohýbača palca
5t701.3↔ Incízie vystierača zápästia
5t701.4↔ Incízie vystierača prsta
5t701.5↔ Incízie vystierača palca
5t703.0↔ Debridement ohýbača zápästia
5t703.1↔ Debridement ohýbača prsta
5t703.2↔ Debridement ohýbača palca
5t703.3↔ Debridement vystierača zápästia
5t703.4↔ Debridement vystierača prsta
5t703.5↔ Debridement vystierača palca
5t703.6↔ Debridement šľachových pošiev zápästia
5t703.7↔ Debridement šľachových pošiev prsta
5t703.8↔ Debridement šľachových pošiev palca
5t703.9↔ Debridement šľachových pošiev dlane
5t704.0↔ Excízia ohýbača zápästia
5t704.1↔ Excízia ohýbača prsta
5t704.2↔ Excízia ohýbača palca
5t704.3↔ Excízia vystierača zápästia
5t704.4↔ Excízia vystierača prsta
5t704.5↔ Excízia vystierača palca
5t705.3↔ Primárna sutúra vystierača zápästia
5t705.4↔ Primárna sutúra vystierača prsta
5t705.5↔ Primárna sutúra vystierača palca
5t707.0↔ Tenolýza ohýbača zápästia
5t707.1↔ Tenolýza ohýbača prsta
5t707.2↔ Tenolýza ohýbača palca
5t707.3↔ Tenolýza vystierača zápästia
5t707.4↔ Tenolýza vystierača prsta
5t707.5↔ Tenolýza vystierača palca
5t708.0↔ Tenodéza ohýbača zápästia
5t708.1↔ Tenodéza ohýbača prsta
5t708.2↔ Tenodéza ohýbača palca
5t708.3↔ Tenodéza vystierača zápästia
5t708.4↔ Tenodéza vystierača prsta
5t708.5↔ Tenodéza vystierača palca

5t70b.0↔ Skrátenie ohýbača zápästia
5t70b.1↔ Skrátenie ohýbača prsta
5t70b.2↔ Skrátenie ohýbača palca
5t70b.3↔ Skrátenie vystierača zápästia
5t70b.4↔ Skrátenie vystierača prsta
5t70b.5↔ Skrátenie vystierača palca
5t70g.0↔ Odstr.dens epistrophei implantátu ohýbača zápästia
5t70g.1↔ Odstránenie implantátu ohýbača prsta
5t70g.2↔ Odstránenie implantátu ohýbača palca
5t70g.3↔ Odstránenie implantátu vystierača zápästia
5t70g.4↔ Odstránenie implantátu vystierača prsta
5t70g.5↔ Odstránenie implantátu vystierača palca
5t70h.0↔ Plastika šľachy ohýbača zápästia
5t70h.1↔ Plastika šľachy ohýbača prsta
5t70h.2↔ Plastika šľachy ohýbača palca
5t70h.3↔ Plastika šľachy vystierača zápästia
5t70h.4↔ Plastika šľachy vystierača prsta
5t70h.5↔ Plastika šľachy vystierača palca
5t70j.0↔ Spájanie šliach (previazanie) ohýbača zápästia
5t70j.1↔ Spájanie šliach (previazanie) ohýbača prsta
5t70j.2↔ Spájanie šliach (previazanie) ohýbača palca
5t70j.3↔ Spájanie šliach (previazanie) vystierača zápästia
5t70j.4↔ Spájanie šliach (previazanie) vystierača prsta
5t70j.5↔ Spájanie šliach (previazanie) vystierača palca
5t70k.0↔ Refixácia ohýbača zápästia ku kosti vrát.kovovej kotvy
5t70k.1↔ Refixácia ohýbača prsta ku kosti vrátane kovovej kotvy
5t70k.2↔ Refixácia ohýbača palca ku kosti vrátane kovovej kotvy
5t70k.3↔ Refixácia vystierača zápästia ku kosti vrát.kov.kotvy
5t70k.4↔ Refixácia vystierača prsta ku kosti vrát.kov.kotvy
5t70k.5↔ Refixácia vystierača palca ku kosti vrát.kov. kotvy
5t70l.0↔ Perkutánna tenotómia ohýbača zápästia
5t70l.3↔ Perkutánna tenotómia vystierača zápästia
5t70m.0↔ Otvorená chirurgická tenotómia ohýbača zápästia
5t70m.1↔ Otvorená chirurgická tenotómia ohýbača prsta
5t70m.2↔ Otvorená chirurgická tenotómia ohýbača palca
5t70m.3↔ Otvorená chirurgická tenotómia vystierača zápästia
5t70m.4↔ Otvorená chirurgická tenotómia vystierača prsta
5t70m.5↔ Otvorená chirurgická tenotómia vystierača palca
5t70n.0↔ Tenotómia s obmedzeným prístupom ohýbača zápästia
5t70n.1↔ Tenotómia s obmedzeným prístupom ohýbača prsta
5t70n.2↔ Tenotómia s obmedzeným prístupom ohýbača palca
5t70n.3↔ Tenotómia s obmedzeným prístupom vystierača zápästia
5t70n.4↔ Tenotómia s obmedzeným prístupom vystierača prsta
5t70n.5↔ Tenotómia s obmedzeným prístupom vystierača palca
5t710.0↔ Incízie radiokarpálneho väzu vrátane drenáže
5t710.1↔ Incízie retinaculum flexorum vrátane drenáže
5t710.2↔ Incízie ostatných väzov zápästia vrátane drenáže
5t710.3↔ Incízie väzov stredoručia vrátane drenáže
5t710.4↔ Incíz.väzov metakarpofalang.kĺbov prstov ruky vrát.drenáže
5t710.5↔ Incízie väzov metakarpofalangeál.kĺbu palca vrát.drenáže
5t710.6↔ Incíz.väzov interfalangeál.kĺbov prstov ruky vrát.drenáže
5t710.7↔ Incíz.väzov interfalangeál.kĺbu palca vrát.drenáže
5t711.0↔ Prerušenie radiokarpálneho väzu
5t711.10↔ Prerušenie väzu retinaculum flexorum
5t711.11↔ Prerušenie väzu retinac.flex.s epineurolýzou n. medianus
5t711.2↔ Prerušenie ostatných väzov zápästia
5t711.3↔ Prerušenie väzov stredoručia
5t711.4↔ Prerušenie väzov metakarpofalangeál.kĺbov prstov ruky
5t711.5↔ Prerušenie väzov metakarpofalangeálneho kĺbu palca
5t711.6↔ Prerušenie väzov interfalangeálnych kĺbov prstov ruky
5t711.7↔ Prerušenie väzov interfalangeálneho kĺbu palca
5t712.0↔ Parciálna excízia radiokarpálneho väzu
5t712.1↔ Parciálna excízia retinaculum flexorum
5t712.2↔ Parciálna excízia ostatných väzov zápästia
5t712.3↔ Parciálna excízia väzov stredoručia
5t713.0↔ Totálna excízia radiokarpálneho väzu
5t713.1↔ Totálna excízia retinaculum flexorum
5t713.2↔ Totálna excízia ostatných väzov zápästia
5t713.3↔ Totálna excízia väzov stredoručia
5t714.0↔ Primárna sutúra radiokarpálneho väzu
5t714.1↔ Primárna sutúra retinaculum flexorum
5t714.2↔ Primárna sutúra ostatných väzov zápästia
5t714.3↔ Primárna sutúra väzov stredoručia
5t715.0↔ Sekundárna sutúra radiokarpálneho väzu
5t715.1↔ Sekundárna sutúra retinaculum flexorum
5t715.2↔ Sekundárna sutúra ostatných väzov zápästia
5t715.3↔ Sekundárna sutúra väzov stredoručia
5t719.0↔ Odstr.transplantátu:radiokarpálny väz
5t719.1↔ Odstr.transpl:retinaculum flexorum
5t719.2↔ Odstr.transpl:ostatné väzy zápästia
5t719.3↔ Odstr.transplantátu:väzy stredoručia
5t719.4↔ Odstr.transpl:väzy metakarpofal.kĺbov prstov ruky
5t719.5↔ Odstr.transpl:väzy metakarpofalangeál.kĺbu palca
5t719.6↔ Odstr.transpl:väzy interfalangeál.kĺbov prst.ruky
5t719.7↔ Odstr.transpl:väzy interfalangeál.kĺbu palca
5t720.1↔ Otvorená chirurgická fasciotómia jedného prsta
5t720.2↔ Otvorená chirurgická fasciotómia viac ako 1 prsta
5t721.1↔ Perkutánna fasciotómia jedného prsta
5t721.2↔ Perkutánna fasciotómia viac ako jedného prsta
5t722.0↔ Parciálna fasciektómia izolovaná na dlani
5t722.3↔ Parciálna fasciektómia 1 alebo 2 prstov
5t723.0↔ Totálna fasciektómia izolovaná na dlani
5t723.4↔ Totálna fasciektómia 3 a viac prstov
5t724.1↔ Fasciektómia jedného prsta s jednou neurolýzou
5t724.2↔ Fasciektómia viac prstov s jednou neurolýzou
5t725.1↔ Fasciektómia jedného prsta s viacerými neurolýzami
5t725.2↔ Fasciektómia viac prstov s viacerými neurolýzami
5t726.1↔ Fasciektómia 1 prsta s 1 neurolýzou a s 1 arteriolýzou
5t726.2↔ Fasciektómia viac prstov s 1 neurolýzou a s 1 arteriolýzou
5t727.1↔ Fasciektómia 1 prsta s viac.neurolýzami a viac.arteriolýzami
5t727.2↔ Fasciekt.viac prstov s viac.neurolýzami a viac.arteriolýz.
5t728.1↔ Fasciektómia 1 prsta s artrolýz.(vr.neurolýzy a arteriolýzy)
5t728.2↔ Fasciekt.viac prstov s artrolýzou (vr.neurolýzy a arteriolýzy)
5t729.3↔ Parciálna dermofasciektómia
5t729.4↔ Celková dermofasciektómia
5t72a.3↔ Parciálna fasciolýza 1al.2 prstov inj.kolagen.clostr.histol.
5t72a.4↔ Celk.fasciolýza 3 a viac prst inj.kolagenázou clostr.histol.
5t72x.1↔ Ostatné operácie na fasciách dlane a prstov, 1 prst
5t730↔ Incízia svalov ruky
5t731↔ Čiastočné prerušenie svalov ruky
5t732↔ Totálne prerušenie svalov ruky
5t735↔ Desinzercia svalu ruky
5t741.0↔ Exc.chor.tk.(vrát.kapsulektom):zápästie:1 zákrok
5t741.1↔ Exc.chor.tk.(vrát.kapsulektom):zápästie:viac.zákr.
5t741.3↔ Exc.chor.tk(kapsulekt):metakarpofal.kĺb:1 zákrok
5t741.4↔ Exc.chor.tk(kapsulekt):metakarpof.k:viac.zákr.
5t741.5↔ Exc.chor.tk(kapsulekt):interfal.kĺb ruky:1 zákrok
5t741.6↔ Exc.chor.tk(kapsulekt):interfal.kĺby 1 prst ruky:viac.zákrokov
5t741.7↔ Exc.chor.tk(kapsulek):interfal.kĺby viac.prst ruky:viac.zákr.
5t741.x↔ Exc.chor.tk.(vr.kapsulektomie):ost.kĺby ruky
5t743.0↔ Debridement zápästia:1zákrok
5t743.1↔ Debridement zápästia:viaceré zákroky
5t790↔ Excízia gangliómu na ruke
5t792↔ Radikálna excízia chorobne poškodeného tkaniva na ruke,iné
5t793↔ Radik.excízia ch.tk.na ruke s špec.prepar.ciev a nervov
5t794↔ Rad.excízia ch.tk.na ruke s rozš.preparáciou
5t800.0↔ Incízia svalu pozdĺžne v obl.hlavy a krku
5t800.1↔ Incízia svalu pozdĺžne v obl.ramena, axily
5t800.2↔ Incízia svalu pozdĺžne v obl.ramena a lakťa
5t800.3↔ Incízia svalu pozdĺžne v obl.predlaktia
5t800.4↔ Incízia svalu pozdĺžne v obl.hrud.steny a chrbta
5t800.5↔ Incízia svalu pozdĺžne v obl.bruš.steny
5t800.6↔ Incízia svalu pozdĺžne v inguin,genitál.a gluteál.obl.
5t800.7↔ Incízia svalu pozdĺžne v obl.stehna a kolena
5t800.8↔ Incízia svalu pozdĺžne v obl.predkolenia
5t800.a↔ Incízia svalu pozdĺžne v obl.zadonožia a priehlavku
5t800.b Incízia svalu pozdĺžne v obl.stredonožia a prednožia
5t800.x↔ Incízia svalu pozdĺžne:ostatné
5t801.0↔ Incízia svalu priečne v obl.hlavy a krku
5t801.1↔ Incízia svalu priečne v obl.ramena,axily

5t801.2↔ Incízia svalu priečne v obl.ramena a lakťa
5t801.3↔ Incízia svalu priečne v obl.predlaktia
5t801.4↔ Incízia svalu priečne v obl.hrud.steny a chrbta
5t801.5↔ Incízia svalu priečne v obl.bruš.steny
5t801.6↔ Incízia svalu priečne v inguinál,genit.a gluteálna obl.
5t801.7↔ Incízia svalu priečne v obl.stehna a kolena
5t801.8↔ Incízia svalu priečne v obl.predkolenia
5t801.a↔ Incízia svalu priečne v obl.zadonožia a priehlavku
5t801.b↔ Incízia svalu priečne v obl.stredonožia a prednožia
5t801.x Incízia svalu priečne:ostatné
5t806.0↔ Otv.chirurgická incízia fascie v obl.hlavy a krku
5t806.1↔ Otv.chirurgická incízia fascie v obl.ramena,axily
5t806.2↔ Otv.chirurgická incízia fascie v obl.ramena,lakťa
5t806.3↔ Otv.chirurgická incízia fascie v obl.predlaktia
5t806.4↔ Otv.chirurgická incízia fascie v obl.hrud.steny a chrbta
5t806.5↔ Otv.chirurgická incízia fascie v obl.bruš.steny
5t806.6↔ Otv.chirurgická incízia fascie v inguin,genit.a glut.obl.
5t806.7↔ Otv.chirurgická incízia fascie v obl.stehna a kolena
5t806.8↔ Otv.chirurgická incízia fascie v obl.predkolenia
5t806.a↔ Otv.chirurgická incízia fascie v obl.zadonožia a priehlavku
5t806.b↔ Otv.chirurgická incízia fascie v obl.stredonožia a prednožia
5t806.x Otv.chirurgická incízia fascie:ostatné
5t807.0↔ Perkutánna incízia fascie v obl.hlavy a krku
5t807.1↔ Perkutánna incízia fascie v obl.ramena,axily
5t807.2↔ Perkutánna incízia fascie v obl.ramena,lakťa
5t807.3↔ Perkutánna incízia fascie v obl.predlaktia
5t807.4↔ Perkutánna incízia fascie v obl.hrud.steny a chrbta
5t807.5↔ Perkutánna incízia fascie v obl.bruš.steny
5t807.6↔ Perkutánna incízia fascie v inguinál,genit.a gluteál.obl.
5t807.7↔ Perkutánna incízia fascie v obl.stehna a kolena
5t807.8↔ Perkutánna incízia fascie v obl.predkolenia
5t807.9↔ Perkutánna incízia fascie v obl.nohy
5t807.x Perkutánna incízia fascie:ostatné
5t808.0↔ Odstr.cudz.tel.zo svalu v obl.hlavy a krku
5t808.1↔ Odstr.cudz.tel.zo svalu v obl.rameno,axila
5t808.2↔ Odstr.cudz.tel.zo svalu v obl.ramena a lakťa
5t808.3↔ Odstr.cudz.tel.zo svalu v obl.predlaktia
5t808.4↔ Odstr.cudz.tel.zo svalu v obl.hrud.steny a chrbta
5t808.5↔ Odstr.cudz.tel.zo svalu v obl.bruš.steny
5t808.6↔ Odstr.cudz.tel.zo svalu v inguinál.,genit.a gluteál.obl.
5t808.7↔ Odstr.cudz.tel.zo svalu v obl.stehna a kolena
5t808.8↔ Odstr.cudz.tel.zo svalu v obl.predkolenia
5t808.9↔ Odstr.cudz.tel.zo svalu v obl.nohy
5t808.x Odstr.cudz.tel.zo svalu:ostatné
5t809.0↔ Odstr.cudz.tel.zo šľachy v obl.hlavy a krku
5t809.1↔ Odstr.cudz.tel.zo šľachy v obl.ramena,axily
5t809.2↔ Odstr.cudz.tel.zo šľachy v obl.ramena,lakťa
5t809.3↔ Odstr.cudz.tel.zo šľachy v obl.predlaktia
5t809.4↔ Odstr.cudz.tel.zo šľachy v obl.hrud.steny a chrbta
5t809.5↔ Odstr.cudz.tel.zo šľachy v obl.bruš.steny
5t809.6↔ Odstr.cudz.tel.zo šľachy v inguinál.,genit.a gluteál.obl.
5t809.7↔ Odstr.cudz.tel.zo šľachy v obl.stehna a kolena
5t809.8↔ Odstr.cudz.tel.zo šľachy v obl.predkolenia
5t809.9↔ Odstr.cudz.tel.zo šľachy v obl.nohy
5t809.x Odstr.cudz.tel.zo šľachy:ostatné
5t80a.0↔ Odstr.cudz.tel.z fascie v obl.hlavy a krku
5t80a.1↔ Odstr.cudz.tel.z fascie v obl.ramena,axily
5t80a.2↔ Odstr.cudz.tel.z fascie v obl.ramena a lakťa
5t80a.3↔ Odstr.cudz.tel.z fascie v obl.predlaktia
5t80a.4↔ Odstr.cudz.tel.z fascie v obl.hrud.steny a chrbta
5t80a.5↔ Odstr.cudz.tel.z fascie v obl.bruš.steny
5t80a.6↔ Odstr.cudz.tel.z fascie v inguinál,genit.a gluteál.obl.
5t80a.7↔ Odstr.cudz.tel.z fascie v obl.stehna a kolena
5t80a.8↔ Odstr.cudz.tel.z fascie v obl.predkolenia
5t80a.9↔ Odstr.cudz.tel.z fascie v obl.nohy
5t80a.x Odstr.cudz.tel.z fascie:ostatné
5t80x.0↔ Ost.incízie sv./šľachy/fascie:hlava a krk
5t80x.1↔ Ost.incízie sv./šľachy/fascie:ramenný kĺb,axila
5t80x.2↔ Ost.incízie sv./šľachy/fascie:rameno a lakeť
5t80x.3↔ Ost.incízie svalu/šľachy/fascie:predlaktie
5t80x.4↔ Ost.incízie sv./šľachy/fascie:hrudná stena a chrbát
5t80x.5 Ost.incízie sv./šľachy/fascie:brušná stena
5t80x.6↔ Ost.incízie sv./šľachy/fascie:inguinál,genit.a glut.obl.
5t80x.7↔ Ost.incízie sv./šľachy/fascie:stehno a koleno
5t80x.8↔ Ost.incízie sv./šľachy/fascie:predkolenie
5t80x.9↔ Ost.incízie sv./šľachy/fascie:noha
5t80x.x Ost.incízie sv./šľachy/fascie:ostatné
5t810.0↔ Preťatie svalu v obl.hlavy a krku
5t810.1↔ Preťatie svalu v obl.ramena,axily
5t810.2↔ Preťatie svalu v obl.ramena a lakťa
5t810.3↔ Preťatie svalu v obl.predlaktia
5t810.4↔ Preťatie svalu v obl.hrud.steny a chrbta
5t810.5↔ Preťatie svalu v obl.bruš.steny
5t810.6↔ Preťatie svalu v inguin.,genit.,glut.obl.
5t810.7↔ Preťatie svalu v obl.stehna a kolena
5t810.8↔ Preťatie svalu v obl.predkolenia
5t810.9↔ Preťatie svalu v obl.nohy
5t810.x Preťatie svalu:ostatné
5t815.0↔ Otv.chir.parc.fasciotómia priečna:hlava,krk
5t815.1↔ Otv.chir.parc.fasciotómia priečna:rameno,axila
5t815.2↔ Otv.chir.parc.fasciotómia priečna:rameno,lakeť
5t815.3↔ Otv.chir.parc.fasciotómia priečna:predlaktie
5t815.4↔ Otv.chir.parc.fasciotómia priečna:hrud.stena,chrbát
5t815.5↔ Otv.chir.parc.fasciotómia priečna:bruš.stena
5t815.6↔ Otv.chir.parc.fasciotómia priečna:inguin.genit.glut.obl.
5t815.7↔ Otv.chir.parc.fasciotómia priečna:stehno,koleno
5t815.8↔ Otv.chir.parc.fasciotómia priečna:predkolenie
5t815.9↔ Otv.chir.parc.fasciotómia priečna:noha
5t815.x Otv.chir.parc.fasciotómia priečna:ostatné
5t816.0↔ Otv.chir.totál.fasciotómia priečna:hlava,krk
5t816.1↔ Otv.chir.totál.fasciotómia priečna:rameno,axila
5t816.2↔ Otv.chir.totál.fasciotómia priečna:rameno,lakeť
5t816.3↔ Otv.chir.totál.fasciotómia priečna:predlaktie
5t816.4↔ Otv.chir.totál.fasciotómia priečna:hrud.stena,chrbát
5t816.5↔ Otv.chir.totál.fasciotómia priečna:bruš.stena
5t816.6↔ Otv.chir.totál.fasciotómia priečna:inguin,genit,glut.obl
5t816.7↔ Otv.chir.totál.fasciotómia priečna:stehno,koleno
5t816.8↔ Otv.chir.totál.fasciotómia priečna:predkolenie
5t816.9↔ Otv.chir.totál.fasciotómia priečna:noha
5t816.x Otv.chir.totál.fasciotómia priečna:ostat.
5t817.0↔ Perkután.fasciotómia priečna:hlava,krk
5t817.1↔ Perkután.fasciotómia priečna:rameno,axila
5t817.2↔ Perkután.fasciotómia priečna:rameno,lakeť
5t817.3↔ Perkután.fasciotómia priečna:predlaktie
5t817.4↔ Perkután.fasciotómia priečna:hrud.stena,chrbát
5t817.5↔ Perkután.fasciotómia priečna:bruš.stena
5t817.6↔ Perkután.fasciotómia priečna:inguin,genit,glut.obl
5t817.7↔ Perkután.fasciotómia priečna:stehno,koleno
5t817.8↔ Perkután.fasciotómia priečna:predkolenie
5t817.9↔ Perkután.fasciotómia priečna:noha
5t817.x Perkután.fasciotómia priečna:ostatné
5t818.0↔ Otv.chir.parciál.fasciotómia pozdĺž,1 segm:hlava,krk
5t818.1↔ Otv.chir.parciál.fasciotómia pozdĺž,1 segm:rameno,axila
5t818.2↔ Otv.chir.parciál.fasciotómia pozdĺž,1 segm:ram,lakeť
5t818.3↔ Otv.chir.parciál.fasciotómia pozdĺž,1 segm:predlak
5t818.4↔ Otv.chir.parciál.fasciotómia pozdĺž,1 segm:hrud.st,chrb
5t818.5↔ Otv.chir.parciál.fasciotómia pozdĺž,1 segm:bruš.st
5t818.6↔ Otv.chir.parciál.fasciotómia pozdĺž,1 segm:ing,gen,glut.ob
5t818.7↔ POtv.chir.parciál.fasciotómia pozdĺž,1 segm:stehno,koleno
5t818.8↔ Otv.chir.parciál.fasciotómia pozdĺž,1 segm:predkol
5t818.9↔ Otv.chir.parciál.fasciotómia pozdĺž,1 segm:noha
5t818.x Otv.chir.parciál.fasciotómia pozdĺž,1 segm:ostat
5t819.0↔ Otv.ch.totál.fasciotómia pozdĺž,1 segm:hlava,krk
5t819.1↔ Otv.ch.totál.fasciotómia pozdĺž,1 segm:rameno,axila
5t819.2↔ Otv.ch.totál.fasciotómia pozdĺž,1 segm:rameno,lakeť
5t819.3↔ Otv.ch.totál.fasciotómia pozdĺž,1 segm:predlakt
5t819.4↔ Otv.ch.totál.fasciotómia pozdĺž,1 segm:hrud.st,chrb
5t819.5↔ Otv.ch.totál.fasciotómia pozdĺž,1 segm:bruš.st
5t819.6↔ Otv.ch.totál.fasciotómia pozdĺž,1 segm:inguin,gen,glut.ob
5t819.7↔ Otv.ch.totál.fasciotómia pozdĺž,1 segm:steh,koleno

5t819.8↔ Otv.ch.totál.fasciotómia pozdĺž,1 segm:predkol
5t819.9↔ Otv.ch.totál.fasciotómia pozdĺž,1 segm:noha
5t819.x Otv.chirurg.totálna fasciotómia pozdĺž,1 segm:ostat
5t81a.0↔ Perkut.fasciotómia pozdĺž.v obl.hlavy,krku
5t81a.1↔ Perkut.fasciotómia pozdĺž.v obl.ramena,axily
5t81a.2↔ Perkut.fasciotómia pozdĺž.v obl.ramena,laket'
5t81a.3↔ Perkut.fasciotómia pozdĺž.v obl.predlaktia
5t81a.4↔ Perkut.fasciotómia pozdĺž.v obl.hrud.steny,chrbta
5t81a.5↔ Perkut.fasciotómia pozdĺž.v obl.bruš.steny
5t81a.6↔ Perkut.fasciotómia pozdĺž.v inguin,genit,glut.obl.
5t81a.7↔ Perkut.fasciotómia pozdĺž.v obl.stehna,kolena
5t81a.8↔ Perkut.fasciotómia pozdĺž.v obl.predkolenia
5t81a.9↔ Perkut.fasciotómia pozdĺž.v obl.nohy
5t81a.x Perkut.fasciotómia pozdĺž:ostat.
5t81b.0↔ Otv.ch.parciál.fasciotómia,viac.segm:hlava,krk
5t81b.1↔ Otv.ch.parciál.fasciotómia,viac.segm:rameno,axila
5t81b.2↔ Otv.ch.parciál.fasciotómia,viac.segm:rameno,laket'
5t81b.3↔ Otv.ch.parciál.fasciotómia,viac.segm:predlaktie
5t81b.4↔ Otv.ch.parciál.fasciotómia,viac.segm:hrud.st,chrbát
5t81b.5↔ Otv.ch.parciál.fasciotómia,viac.segm:bruš.stena
5t81b.6↔ Otv.ch.parciál.fasciotómia,viac.segm:inguin,gen,glut.obl
5t81b.7↔ Otv.ch.parciál.fasciotómia,viac.segm:steh,koleno
5t81b.8↔ Otv.ch.parciál.fasciotómia,viac.segm:predkolenie
5t81b.9↔ Otv.ch.parciál.fasciotómia,viac.segm:noha
5t81b.x Otv.chirur.parciálna fasciotómia,viac.segm.ostatné
5t81c.0↔ Otv.ch.totál.fasciotómia,viac.segm:hlava,krk
5t81c.1↔ Otv.ch.totál.fasciotómia,viac.segm:rameneno,axila
5t81c.2↔ Otv.ch.totál.fasciotómia,viac.segm:rameno,laket'
5t81c.3↔ Otv.ch.totál.fasciotómia,viac.segm:predlaktie
5t81c.4↔ Otv.ch.totál.fasciotómia,viac.segm:hrud.st,chrbát
5t81c.5↔ Otv.ch.totál.fasciotómia,viac.segm:bruš.stena
5t81c.6↔ Otv.ch.totál.fasciotómia,viac.segm:inguin,gen,glut.obl
5t81c.7↔ Otv.ch.totál.fasciotómia,viac.segm:stehno,koleno
5t81c.8↔ Otv.ch.totál.fasciotómia,viac.segm:predkolenie
5t81c.9↔ Otv.ch.totál.fasciotómia,viac.segm:noha
5t81c.x Otv.ch.totál.fasciotómia,viac.segm:ostatné
5t81d.0↔ Dezinzercia svalu,šľachy:hlava a krk
5t81d.1↔ Dezinzercia svalu,šľachy:rameneno a axila
5t81d.2↔ Dezinzercia svalu,šľachy:rameno a laket'
5t81d.3↔ Dezinzercia svalu,šľachy:predlaktie
5t81d.4↔ Dezinzercia svalu,šľachy:hrud.stena a chrbát
5t81d.5↔ Dezinzercia svalu,šľachy:bruš.stena
5t81d.6↔ Dezinzercia svalu,šľachy:inguininál,genit.a glut.obl.
5t81d.7↔ Dezinzercia svalu,šľachy:stehno a koleno
5t81d.8↔ Dezinzercia svalu,šľachy:predkolenie
5t81d.9↔ Dezinzercia svalu,šľachy:noha
5t81d.x Dezinzercia svalu,šľachy:ostatné
5t824.0↔ Parciál.excízia svalu,epifasciál:hlava,krk
5t824.1↔ Parciál.excízia svalu,epifasciál:rameno,axila
5t824.2↔ Parciál.excízia svalu,epifasciál:rameno,laket'
5t824.3↔ Parciál.excízia svalu,epifasciál:predlaktie
5t824.4↔ Parciál.excízia svalu,epifasciál:hrud.st,chrbát
5t824.5↔ Parciál.excízia svalu,epifasciál:bruš.stena
5t824.6↔ Parciál.excízia svalu,epifasciál:inguin,genit,glut.obl
5t824.7↔ Parciál.excízia svalu,epifasciál:stehno,koleno
5t824.8↔ Parciál.excízia svalu,epifasciál:predkolenie
5t824.9↔ Parciál.excízia svalu,epifasciál:noha
5t824.x Parciálna excízia svalu,epifasciálne:ostat.
5t825.0↔ Totál excízia svalu,epifasciál:hlava,krk
5t825.1↔ Totál excízia svalu,epifasciál:rameneno,axila
5t825.2↔ Totál excízia svalu,epifasciál:rameno,laket'
5t825.3↔ Totál excízia svalu,epifasciál:predlaktie
5t825.4↔ Totál excízia svalu,epifasciál:hrud.st,chrbát
5t825.5↔ Totál excízia svalu,epifasciál:bruš.stena
5t825.6↔ Totál excízia svalu,epifasciál:inguin,genit,glut.ob
5t825.7↔ Totál excízia svalu,epifasciál:stehno,koleno
5t825.8↔ Totál excízia svalu,epifasciál:predkolenie
5t825.9↔ Totál excízia svalu,epifasciál:noha
5t825.x Totál excízia svalu,epifasciálne:ostat.
5t826.0↔ Parciál.excízia svalu,subfasciál:hlava,krk
5t826.1↔ Parciál.excízia svalu,subfasciál:rameno,axila
5t826.2↔ Parciál.excízia svalu,subfasciál:rameno,laket'
5t826.3↔ Parciál.excízia svalu,subfasciál:predlaktie
5t826.4↔ Parciál.excízia svalu,subfasciál:hrud.st,chrbát
5t826.5↔ Parciál.excízia svalu,subfasciál:bruš.stena
5t826.6↔ Parciál.excízia svalu,subfasciál:inguin,genit,glut.ob
5t826.7↔ Parciál.excízia svalu,subfasciál:stehno,koleno
5t826.8↔ Parciál.excízia svalu,subfasciál:predkolenie
5t826.9↔ Parciál.excízia svalu,subfasciál:noha
5t826.x Parciál.excízia svalu,subfasciálne:ostat.
5t827.0↔ Totál.excízia svalu,subfasciál:hlava,krk
5t827.1↔ Totál.excízia svalu,subfasciál:rameno,axila
5t827.2↔ Totál.excízia svalu,subfasciál:rameno a laket'
5t827.3↔ Totál.excízia svalu,subfasciál:predlaktie
5t827.4↔ Totál.excízia svalu,subfasciál:hrud.st,chrbát
5t827.5↔ Totál.excízia svalu,subfasciál:bruš.stena
5t827.6↔ Totál.excízia svalu,subfasciál:inguin,genit,glut.ob
5t827.7↔ Totál.excízia svalu,subfasciál:stehno,koleno
5t827.8↔ Totál.excízia svalu,subfasciál:predkolenie
5t827.9↔ Totál.excízia svalu,subfasciál:noha
5t827.x Totál.excízia svalu,subfasciál:ostat.
5t828.0↔ Excízia na šľachách a svaloch,epifasciál:hlava,krk
5t828.1↔ Excízia na šľachách a svaloch,epifasciál:rameno,axila
5t828.2↔ Excízia na šľachách a svaloch,epifasciál:rameno,laket'
5t828.3↔ Excízia na šľachách a svaloch,epifasciál:predlaktie
5t828.4↔ Excízia na šľachách a svaloch,epifasciál:hrud.st,chrbát
5t828.5↔ Excízia na šľachách a svaloch,epifasciál:bruš.st
5t828.6↔ Excízia na šľachách a svaloch,epifasciál:inguin,genit,glut.obl
5t828.7↔ Excízia na šľachách a svaloch,epifasciál:stehno,koleno
5t828.8↔ Excízia na šľachách a svaloch,epifasciál:predkolenie
5t828.9↔ Excízia na šľachách a svaloch,epifasciál:noha
5t828.x Excízia na šľachách a svaloch,epifasciál:ostatné
5t829.0↔ Excízia na šľach.a svaloch,subfasciál:hlava,krk
5t829.1↔ Excízia na šľach.a svaloch,subfasciál:ramen.kĺb,xila
5t829.2↔ Excízia na šľach.a svaloch,subfasciál:rameno,laket'
5t829.3↔ Excízia na šľach.a svaloch,subfasciál:predlaktie
5t829.4↔ Excízia na šľach.a svaloch,subfasciál:hrud.st,chrbát
5t829.5↔ Excízia na šľach.a svaloch,subfasciál:bruš.st
5t829.6↔ Excízia na šľach.a svaloch,subfasciál:inguin,genit,glut.obl
5t829.7↔ Excízia na šľach.a svaloch,subfasciál:stehno,koleno
5t829.8↔ Excízia na šľach.a svaloch,subfasciál:predkolenie
5t829.9↔ Excízia na šľach.a svaloch,subfasciál:noha
5t829.x Excízia na šľach.a svaloch,subfasciál:ostatné
5t82b.0↔ Res.kompart.sv,šľ,f.b.špec.ciev,nerv.prep:hlava,krk
5t82b.1↔ Res.kompart.sv,šľ,f.b.špec.ciev,nerv.prep:rameno,axila
5t82b.2↔ Res.kompart.sv,šľ,f.b.špec.ciev,nerv.prep:rameno,laket'
5t82b.3↔ Res.kompart.sv,šľ,f.b.špec.ciev,nerv.prep:predlaktie
5t82b.4↔ Res.kompart.sv,šľ,f.b.špec.ciev,nerv.prepar:hrud.st,chrb
5t82b.5↔ Res.kompart.sv,šľ,f.b.špec.ciev,nerv.prepar:bruš.st
5t82b.6↔ Res.kompart.sv,šľ,f.b.špec.ciev,nerv.prep:inguin,genit,glut.ob
5t82b.7↔ Res.kompart.sv,šľ,f.b.špec.ciev,nerv.prepar:steh,koleno
5t82b.8↔ Res.kompart.sv,šľ,f.b.špec.ciev,nerv.prepar:predkol
5t82b.9↔ Res.kompart.sv,šľ,f.b.špeciál.ciev,nerv.preparácie:noha
5t82b.x Resek.kompartm.sv,šľ,fascie bez špec.ciev,nerv.prepar:ost.
5t82c.0↔ Res.kompart.sv,šľ,f.so špec.ciev,nerv.prep:hlava,krk
5t82c.1↔ Res.kompart.sv,šľ,f.so špec.ciev,nerv.prep:rameno,axila
5t82c.2↔ Res.kompart.sv,šľ,f.so špec.ciev,nerv.prep:rameno,laket'
5t82c.3↔ Res.kompart.sv,šľ,f.so špec.ciev,nerv.prep:predlaktie
5t82c.4↔ Res.kompart.sv,šľ,f.so špec.ciev,nerv.prep:hrud.st,chrbát
5t82c.5↔ Res.kompart.sv,šľ,f.so špec.ciev,nerv.prep:bruš.stena
5t82c.6↔ Res.kompart.sv,šľ,f.so špec.ciev,nerv.prep:ing,gen,glut.ob
5t82c.7↔ Res.kompart.sv,šľ,f.so špec.ciev,nerv.prep:stehno,koleno
5t82c.8↔ Res.kompart.sv,šľ,f.so špec.ciev,nerv.prep:predkolenie
5t82c.9↔ Res.kompart.sv,šľ,f.so špec.ciev,nerv.prep:noha
5t82c.x Resek.kompart.sv,šľ,fascie so špeciál.ciev,nerv.prepar:ost.
5t82d.0↔ Res.kompart.sv,šľ,f.s rozšír.prepar:hlava,krk
5t82d.1↔ Res.kompart.sv,šľ,f.s rozšír.prepar:ramen.kĺb,xila
5t82d.2↔ Res.kompart.sv,šľ,f.s rozšír.prepar:rameno,laket'
5t82d.3↔ Resek.kompart.sv,šľ,f.s rozšír.prepar:predlaktie
5t82d.4↔ Res.kompart.sv,šľ,f.s rozšír.prepar:hrud.st,chrbát

5t82d.5↔ Res.kompart.sv,šľ,f.s rozšír.prepar:bruš.stena
5t82d.6↔ Res.kompart.sv,šľ,f.s rozšír.prepar:inguin,genit,glut.obl
5t82d.7↔ Res.kompart.sv,šľ,f.s rozšír.prepar:stehno,koleno
5t82d.8↔ Res.kompart.sv,šľ,f.s rozšír.prepar:predkolenie
5t82d.9↔ Res.kompart.sv,šľ,f.s rozšír.prepar:noha
5t82d.x Resek.kompartm.sv,šľ,fascie s rozšírenou preparáciou:ost.
5t831.0↔ Sutúra svalov v obl.hlavy,krku
5t831.1↔ Sutúra svalov v obl.ramena,axily
5t831.2↔ Sutúra svalov v obl.ramena,lakťa
5t831.3↔ Sutúra svalov v obl.predlaktia
5t831.4↔ Sutúra svalov v obl.hrud.steny,chrbta
5t831.5↔ Sutúra svalov v obl.bruš.steny
5t831.6↔ Sutúra svalov v inguin,genit.a gluteál.obl.
5t831.7↔ Sutúra svalov v obl.stehna,kolena
5t831.8↔ Sutúra svalov v obl.predkolenia
5t831.9↔ Sutúra svalov v obl.nohy
5t831.x Sutúra svalov:ostatné
5t833.0↔ Skrátenie a sutúra svalov v obl.hlavy,krku
5t833.1↔ Skrátenie a sutúra svalov v obl.ramena,axily
5t833.2↔ Skrátenie a sutúra svalov v obl.ramena,lakťa
5t833.3↔ Skrátenie a sutúra svalov v obl.predlaktia
5t833.4↔ Skrátenie a sutúra svalov v obl.hrud.steny,chrbta
5t833.5↔ Skrátenie a sutúra svalov v obl.bruš.steny
5t833.6↔ Skrátenie a sutúra svalov v inguin,genit.a glut.obl.
5t833.7↔ Skrátenie a sutúra svalov v obl.stehna a kolena
5t833.8↔ Skrátenie a sutúra svalov v obl.predkolenia
5t833.9↔ Skrátenie a sutúra svalov v obl.nohy
5t833.x Skrátenie a sutúra svalov:ostatné
5t834.0↔ Plastika svalov v obl.hlavy,krku
5t834.1↔ Plastika svalov v obl.ramena,axily
5t834.2↔ Plastika svalov v obl.ramena,lakťa
5t834.3↔ Plastika svalov v obl.predlaktia
5t834.4↔ Plastika svalov v obl.hrud.steny,chrbta
5t834.5↔ Plastika svalov v obl.bruš.steny
5t834.6↔ Plastika svalov v inguin,genit.a glut.obl.
5t834.7↔ Plastika svalov v obl.stehna,kolena
5t834.8↔ Plastika svalov v obl.predkolenia
5t834.9↔ Plastika svalov v obl.nohy
5t834.x Plastika svalov:ostatné
5t839.0↔ Odstránenie transplantátu svalov:hlava a krk
5t839.1↔ Odstránenie transplantátu svalov:rameno a axila
5t839.2↔ Odstránenie transplantátu svalov:rameno a lakeť
5t839.3↔ Odstránenie transplantátu svalov:predlaktie
5t839.4↔ Odstránenie transplantátu svalov:hrud.stena a chrbát
5t839.5↔ Odstránenie transplantátu svalov:brušná stena
5t839.6↔ Odstr.transplant.svalov:inguin,genit.a glut.obl.
5t839.7↔ Odstránenie transplantátu svalov:stehno a koleno
5t839.8↔ Odstránenie transplantátu svalov:predkolenie
5t839.9↔ Odstránenie transplantátu svalov:noha
5t839.x Odstránenie transplantátu svalov:ostatné
5t841.0↔ Skrátenie šliach:hlava a krk
5t841.1↔ Skrátenie šliach:rameno a axila
5t841.2↔ Skrátenie šliach:rameno a lakeť
5t841.3↔ Skrátenie šliach:predlaktie
5t841.4↔ Skrátenie šliach:hrudná stena a chrbát
5t841.5↔ Skrátenie šliach:brušná stena
5t841.6↔ Skrátenie šliach:inguin,genit.a glut.obl.
5t841.7↔ Skrátenie šliach:stehno a koleno
5t841.8↔ Skrátenie šliach:predkolenie
5t841.a↔ Skrátenie šliach:zadonožie a priehlavok
5t841.b↔ Skrátenie šliach:stredonožie a prednožie
5t841.c Skrátenie šliach v oblasti ruky
5t841.x Skrátenie šliach:ostatné
5t843.0↔ Augmentácia šliach:hlava a krk
5t843.1↔ Augmentácia šliach:rameno a axila
5t843.2↔ Augmentácia šliach:rameno a lakeť
5t843.3↔ Augmentácia šliach:predlaktie
5t843.4↔ Augmentácia šliach:hrudná stena a chrbát
5t843.5↔ Augmentácia šliach:brušná stena
5t843.6↔ Augmentácia šliach:inguinál,genit.a glut.obl.
5t843.7↔ Augmentácia šliach:stehno a koleno
5t843.8↔ Augmentácia šliach:predkolenie
5t843.a↔ Augmentácia šliach:zadonožie a priehlavok
5t843.b↔ Augmentácia šliach:stredonožie a prednožie
5t843.c Augmentácia šliach v oblasti ruky
5t843.x Augmentácia šliach:ostatné
5t844.0↔ Plastika šliach náhradou:hlava a krk
5t844.1↔ Plastika šliach náhradou:rameno a axila
5t844.2↔ Plastika šliach náhradou:rameno a lakeť
5t844.3↔ Plastika šliach náhradou:predlaktie
5t844.4↔ Plastika šliach náhradou:hrud.stena a chrbát
5t844.5↔ Plastika šliach náhradou:brušná stena
5t844.6↔ Plastika šliach náhradou:inguin,genit,glut.obl
5t844.7↔ Plastika šliach náhradou:stehno a koleno
5t844.8↔ Plastika šliach náhradou:predkolenie
5t844.a↔ Plastika šliach náhradou:zadonožie,priehlavok
5t844.b↔ Plastika šliach náhradou:stredonožie,prednožie
5t844.c Plastika šliach náhradou v oblasti ruky
5t844.x Plastika šliach náhradou:ostatné
5t845.0↔ Plastika šliach náhradou s interponátom:hlava,krk
5t845.1↔ Plastika šliach náhr.s interponátom:rameno,axila
5t845.2↔ Plastika šliach náhradou s interponátom:rameno,lakeť
5t845.3↔ Plastika šliach náhradou s interponátom:predlaktie
5t845.4↔ Plastika šliach náhradou s interponátom:hrud.st,chrbát
5t845.5↔ Plastika šliach náhradou s interponátom:bruš.stena
5t845.6↔ Plastika šliach náhr.s interponátom:inguin,genit,glut.obl
5t845.7↔ Plastika šliach náhr.s interponátom:stehno,koleno
5t845.8↔ Plastika šliach náhradou s interponátom:predkolenie
5t845.a↔ Plast. šliach náhradou s interponátom:zadonož,priehlavok
5t845.b↔ Plast.šliach náhradou s interponátom:stredonož,predonož
5t845.c Plastika šliach náhradou s interponátom v oblasti ruky
5t845.x Plastika šliach náhradou s interponátom:ostatné
5t855.3↔ Tenolýza 1 šľachy v obl.predlaktia
5t856.3↔ Tenolýza viac.šliach:predl.
5t857.0↔ Primárna tenodéza 1 šľachy:hlava,krk
5t857.1↔ Primárna tenodéza 1 šľachy:rameno,axila
5t857.2↔ Primárna tenodéza 1 šľachy:rameno,lakeť
5t857.3↔ Primárna tenodéza 1 šľachy:predlaktie
5t857.4↔ Primárna tenodéza 1 šľachy:hrud.stena,chrbát
5t857.5↔ Primárna tenodéza 1 šľachy:bruš.stena
5t857.6↔ Primárna tenodéza 1 šľachy:ing,gen,gl.obl.
5t857.7↔ Primárna tenodéza 1 šľachy:steh,kol.
5t857.8↔ Primárna tenodéza 1 šľachy:predk.
5t857.9↔ Primárna tenodéza 1 šľachy:noha
5t857.x Primárna tenodéza jednej šľachy:ostatné
5t858.0↔ Sekundárna tenodéza 1 šľachy:hlava,krk
5t858.1↔ Sekundárna tenodéza 1 šľachy:rameno,axila
5t858.2↔ Sekundárna tenodéza 1 šľachy:rameno,lakeť
5t858.3↔ Sekundárna tenodéza 1 šľachy:predlaktie
5t858.4↔ Sekundárna tenodéza 1 šľachy:hrud.stena,chrbát
5t858.5↔ Sekundárna tenodéza 1 šľachy:bruš.stena
5t858.6↔ Sekundárna tenodéza 1 šľachy:ing,gen,gl.obl.
5t858.7↔ Sekundárna tenodéza 1 šľachy:steh,kol.
5t858.8↔ Sekundárna tenodéza 1 šľachy:predk.
5t858.9↔ Sekundárna tenodéza 1 šľachy:noha
5t858.x Sekundárna tenodéza jednej šľachy:ostatné
5t859.0↔ Primárna tenodéza viac.šliach:hlava,krk
5t859.1↔ Primárna tenodéza viac.šliach:rameno,axila
5t859.2↔ Primárna tenodéza viac.šliach:rameno,lakeť
5t859.3↔ Primárna tenodéza viac.šliach:predlaktie
5t859.4↔ Primárna tenodéza viac.šliach:hrud.stena,chrbát
5t859.5↔ Primárna tenodéza viac.šliach:bruš.stena
5t859.6↔ Primárna tenodéza viacerých šliach:ing,gen,gl.obl.
5t859.7↔ Primárna tenodéza viac.šliach:stehno,koleno
5t859.8↔ Primárna tenodéza viac.šliach:predkolenie
5t859.9↔ Primárna tenodéza viacerých šliach:noha
5t859.x Primárna tenodéza viac.šliach:ostatné
5t85a.0↔ Sekundárna tenodéza viac.šliach:hlava,krk
5t85a.1↔ Sekundárna tenodéza viac.šliach:rameno,axila
5t85a.2↔ Sekundárna tenodéza viac.šliach:ram,lakeť

5t85a.3↔ Sekundárna tenodéza viac.šliach:predlaktie
5t85a.4↔ Sekundárna tenodéza viac.šliach:hrud.stena,chrbát
5t85a.6↔ Sekundárna tenodéza viac.šliach:ing,gen,gl.obl.
5t85a.7↔ Sekundárna tenodéza viac.šliach:stehno,koleno
5t85a.8↔ Sekundárna tenodéza viac.šliach:predk.
5t85a.9↔ Sekundárna tenodéza viac.šliach:noha
5t85a.x Sekundárna tenodéza viac.šliach:ostatné
5t860.0↔ Sutúra fascií v obl.hlavy a krku
5t860.1↔ Sutúra fascií v obl.ramena,axily
5t860.2↔ Sutúra fascií v obl.ramena a lakťa
5t860.3↔ Sutúra fascií v obl.predlaktia
5t860.4↔ Sutúra fascií v obl.hrud.steny,chrbta
5t860.5↔ Sutúra fascií v obl.bruš.steny
5t860.6↔ Sutúra fascií v inguinál,genit.a gluteál.obl.
5t860.7↔ Sutúra fascií v obl.stehna a kolena
5t860.8↔ Sutúra fascií v obl.predkolenia
5t860.9↔ Sutúra fascií v obl.nohy
5t860.x↔ Sutúra fascií:ostatné
5t861.0↔ Predĺženie fascií v obl.hlavy a krku
5t861.1↔ Predĺženie fascií v obl.ramena,axily
5t861.2↔ Predĺženie fascií v obl.ramena a lakťa
5t861.3↔ Predĺženie fascií v obl.predlaktia
5t861.4↔ Predĺženie fascií v obl.hrud.steny a chrbta
5t861.5↔ Predĺženie fascií v obl.bruš.steny
5t861.6↔ Predĺženie fascií v inguin,gen,glut.obl.
5t861.7↔ Predĺženie fascií v obl.stehna,kolena
5t861.8↔ Predĺženie fascií v obl.predkolenia
5t861.9↔ Predĺženie fascií v obl.nohy
5t861.x Predĺženie fascií:ostatné
5t862.0↔ Skrátenie (raphage) fascií:hlava a krk
5t862.1↔ Skrátenie (raphage) fascií:rameno,axila
5t862.2↔ Skrátenie (raphage) fascií:rameno a laket'
5t862.3↔ Skrátenie (raphage) fascií:predlaktie
5t862.4↔ Skrátenie (raphage) fascií:hrud.stena a chrbát
5t862.5↔ Skrátenie (raphage) fascií:brušná stena
5t862.6↔ Skrátenie (raphage) fascií:inguin,gen,glut.obl.
5t862.7↔ Skrátenie (raphage) fascií:stehno a koleno
5t862.8↔ Skrátenie (raphage) fascií:predkolenie
5t862.9↔ Skrátenie (raphage) fascií:noha
5t862.x Skrátenie (raphage) fascií:ostatné
5t863.0↔ Zdvojenie jednej fascie:hlava a krk
5t863.1↔ Zdvojenie jednej fascie:rameno,axila
5t863.2↔ Zdvojenie jednej fascie:rameno a laket'
5t863.3↔ Zdvojenie jednej fascie:predlaktie
5t863.4↔ Zdvojenie jednej fascie:hrud.stena a chrbát
5t863.5↔ Zdvojenie jednej fascie:brušná stena
5t863.6↔ Zdvojenie jednej fascie:ingv,gen,glut.obl.
5t863.7↔ Zdvojenie jednej fascie:stehno a koleno
5t863.8↔ Zdvojenie jednej fascie:predkolenie
5t863.9↔ Zdvojenie jednej fascie:noha
5t863.x Zdvojenie jednej fascie:ostatné
5t920↔ Amputácia intertorakoskapulárna
5t921↔ Exartikulácia v ramennom kĺbe
5t922↔ Amputácia v oblasti ramena
5t923↔ Exartikulácia v lakťovom kĺbe
5t924↔ Amputácia v oblasti predlaktia
5t92x↔ Amputácia a exartikulácia hornej končatiny, ostatné
5t930↔ Exartikulácia v oblasti zápästia
5t931↔ Amputácia v oblasti zápästia
5t932↔ Amputácia v oblasti stredu ruky
5t933↔ Amputácia prsta ruky
5t934↔ Amputácia prsta s kožnou alebo svalovou plastikou
5t935↔ Exartikulácia prsta ruky
5t936↔ Exartikulácia prsta ruky s kožnou/svalovou plastikou
5t937↔ Egalizácia ruky resekciou 5.lúča
5t938↔ Egalizácia ruky resekciou 2.lúča
5t939↔ Egalizácia ruky resekciou 3. a 4.lúča
5t93a↔ Amputácia transmetakarpálne
5t93x↔ Amputácia a exartikulácia ruky, ostatné
5t940↔ Hemipelvektómia
5t941↔ Nekompletná hemipelvektómia
5t942↔ Exartikulácia v bedrovom kĺbe
5t943↔ Amputácia v oblasti stehna
5t944↔ Amputácia v oblasti proximálneho stehna
5t945↔ Amputácia v oblasti stredného a distálneho stehna
5t946↔ Amputácia v oblasti kolena
5t947↔ Exartikulácia kolena
5t948↔ Amputácia v oblasti predkolenia
5t949↔ Amputácia v oblasti proximálneho predkolenia
5t94a↔ Amputácia v oblasti stredného predkolenia
5t94x↔ Amputácia a exartikulácia v obl.DK,ost.
5t950↔ Amputácia v oblasti distál.predkolenia podľa Syme
5t951↔ Amputácia v oblasti chodidla
5t952↔ Amputácia v oblasti chodidla podľa Spitzy
5t953↔ Amputácia v oblasti chodidla podľa Pirogoff
5t954↔ Amputácia v oblasti chodidla podľa Chopart
5t955↔ Amputácia v oblasti stredu chodidla podľa Lisfranc
5t956↔ Amputácia transmetatarsálne
5t957↔ Amputácia prstov nohy
5t958↔ Amputácia lúčov
5t95x↔ Amputácia a exartikulácia chodidla, ostatné
5t960↔ Revízia amputačnej oblasti ramenného kĺbu a ramena
5t961↔ Revízia amputačnej oblasti predlaktia
5t962↔ Revízia amputačnej oblasti ruky
5t963↔ Revízia amputačnej oblasti stehna
5t964↔ Revízia amputačnej oblasti predkolenia
5t965↔ Revízia amputačnej oblasti chodidla
5t96x Revízia amputačnej oblasti, ostatné
5u122 Parciálna mastektómia s disekciou lymfatických uzlín
5u123.1 Madenova mastektómia s disekciou axilárnych LU
5v113.0‡ Implantácia liek nosiča do kože a podkož.v obl.pery
5v113.4‡ Implant.liek.nosiča do kože a podkož.ost.časti hlavy
5v113.5‡ Implantácia liekového nosiča do kože a podkož.v obl.krku
5v113.6‡↔ Implant.liek.nosiča do kože a podkož.v obl.ram.a axily
5v113.7‡↔ Implant.liek.nosiča do kože a podkož.v obl.ramena,lakťa
5v113.8‡↔ Implant.liekového nosiča do kože a podkož.v obl.predlaktia
5v113.9‡↔ Implantácia liekového nosiča do kože a podkož.v obl.ruky
5v113.a‡ Implant.liek.nosiča do kože a podkož.v obl.hrud.steny,chrb.
5v113.b‡ Implant.liekového nosiča do kože a podkož.v bruš.obl.
5v113.c‡ Implant.liek. nosiča do kože a podkož.v inguin.,genitál.obl
5v113.d‡ Implantácia liek. nosiča do kože a podkož.v glut.obl.
5v113.e‡↔ Implant.liek.nosiča do kože a podkož.v obl.stehna,kolena
5v113.f‡↔ Implantácia liek. nosiča do kože a podkož.v obl.predkolenia
5v113.g‡↔ Implantácia liek. nosiča do kože a podkož.v obl.nohy/chod./
5v113.x‡ Implantácia liekového nosiča do kože a podkožia:ost.
5v130.0 Lok.OP odstr.chor.tk.na kož.a podk.bez prim.uz.rany:pery
5v130.4‡ L.OP odstr.chor.t.na k.a podk.bez prim.uz.rany:ost.č.hlavy
5v130.5‡ Lok.OP odstr.chor.tk.na kož.a podk.bez prim.uzav.rany:krk
5v130.6‡↔ Lok.OP odstr.chor.tk.na k.a podk.bez prim.uz.rany:ram.,axila
5v130.7‡↔ L.OP odstr.ch.tk.na kož.a podk.bez prim.uz.rany:ram.a lak.
5v130.8‡↔ Lok.OP odstr.chor.tk.na kož.a podk.bez prim.uz.rany:predlak.
5v130.9‡↔ Lok.OP odstr.chor.tk.na koži a podk.bez prim.uz.rany:ruka
5v130.a‡ L.OP odstr.ch.t.na k.a podk.bez prim.uz.rany:hr.st.a chrb.
5v130.b‡ L.OP odstr.ch.tk.na kož.a podk.bez prim.uz.rany:br.obl.
5v130.c‡ Lok.OP odstr.ch.tk.na k.a podk.bez prim.uz.rany:ingui,genit.o
5v130.d‡ L.OP odstr.ch.tk.na k.a podk.bez prim.uz.rany:glut.obl.
5v130.e‡↔ L.OP odstr.ch.tk.na k.a podk.bez prim.uz.rany:stehno,kol.
5v130.f‡↔ Lok.OP odstr.ch.tk.na kož.a podk.bez prim.uz.rany:predkol.
5v130.g‡↔ Lok.OP odstr.ch.tk.na k.a podk bez prim.uza.ran:noha/chod
5v130.x‡ Lok.OP odstr.chor.tkan.na koži a podk bez prim.uzav.ran:ost
5v131.0 Lok.OP odstr.chor.tk.na kož.a podk.s prim.uz.rany:pery
5v131.4‡ L.OP odstr.chor.t.na k.a podk.s prim.uzatv.rany:ost.č.hlavy
5v131.5‡ Lok.OP odstr.chor.tk.na kož.a podk.s prim.uzatv.rany:krk
5v131.6‡↔ Lok.OP odstr.chor.tk.na k.a podk.s prim.uz.rany:ram.,axila
5v131.7‡↔ L.OP odstr.ch.tk.na kož.a podk.s prim.uzatv.rany:ram.a lak.
5v131.8‡↔ Lok.OP odstr.chor.tk.na kož.a podk.s prim.uz.rany:predlak.
5v131.9‡↔ Lok.OP odstr.chor.tk.na koži a podk.s prim.uz.rany:ruka
5v131.a‡ L.OP odstr.ch.t.na k.a podk.s prim.uz.rany:hr.st.a chrb.
5v131.b‡ L.OP odstr.ch.tk.na kož.a podk.s prim.uzatv.rany:br.obl.
5v131.c‡ L.OP odstr.ch.tk.na k.a podk.s prim.uzatv.rany:inguin,genit.o

5v131.d‡	L.OP odstr.ch.tk.na k.a podk.s prim.uz.rany:glut.obl.
5v131.e‡↔	L.OP odstr.ch.tk.na k.a podk.s prim.uzatv.rany:stehno,kol.
5v131.f‡↔	Lok.OP odstr.ch.tk.na kož.a podk.s prim.uzatv.rany:predkol.
5v131.g‡↔	Lok.OP odstr.ch.tk.na k.a podk s prim.uzatv.rany:noha/chod
5v131.x‡	Lok.OP odstr.chor.tkan.na koži a podk s prim.uzav.ran:ost
5v132.6‡↔	Lok.OP odstr.chor.tk.potných žliaz:rameno,axila
5v132.c‡	Lok.OP odstr.chor.tk.potných žliaz:inguin.,genitál.obl.
5v132.x‡	Lok.OP odstr.chorého tkaniva potných žliaz:ost.
5v13x.x‡	Lokál.operač.odstr.chorého tkaniva na koži a podkoží,ost.
5v140.0	Radik.a rozs.odstr.ch.tk.na k.a podk.bez prim.uz.rany:pery
5v140.4‡	Rad.a roz.odstr.ch.tk.na k.a podk.bez prim.uz.rany:o.č.hl.
5v140.5‡	Rad.a rozs.odstr.chor.tk.na k.a podk.bez prim.uz.rany:krk
5v140.6‡↔	Rad.a rozs.odstr.ch.tk.na k.a podk.bez prim.uz.rany:ram,axila
5v140.7‡↔	Rad.a rozs.odstr.chor.tk.na k.a podk.bez prim.uz.rany:ram,lak
5v140.8‡↔	Rad.a rozs.odstr.chor.tk.na k.a podk.bez prim.uz.rany:predl.
5v140.9‡↔	Radik.a rozs.odstr.ch.tk.na k.a podk.bez prim.uz.rany:ruka
5v140.a‡	Rad.a roz.ods.ch.tk.na k.a podk.bez prim.uz.rany:hr.s.,chrb
5v140.b‡	Rad.a rozs.odstr.chor.tk.na k.a podk.bez prim.uz.rany:bruš.o.
5v140.c‡	Rad.a rozs.odstr.ch.tk.na k.a podk.bez prim.uz.rany:ing,genit.o
5v140.d‡	Rad.a rozs.odstr.chor.tk.na k.a podk.bez prim.uz.rany:glut.o.
5v140.e‡↔	Rad.a rozs.odstr.ch.tk.na k.a podk.bez prim.uz.rany:stehn,kol
5v140.f‡↔	Rad.a rozs.odstr.ch.tk.na k.a podk.bez prim.uz.rany:predk.
5v140.g‡↔	Rad.a roz.ods.ch.tk.na k.a podk.bez prim.uz.rany:n./chod./
5v140.x‡	Rad.a rozs.odstr.chor.tk.na k.a podk.bez prim.uz.rany:ost.
5v141.0	R.a roz.odst.ch.tk.na ko.a podk:b.prim.uz.ra:hist.kontr:pera
5v141.4	R.a roz.odstr.ch.tk.na ko.a podk:b.pr.uz.ra:hist.kontr:i.č.hl.
5v141.5	Rad.a rozs.odst.ch.tk.na ko.a podk:b.pr.uz.ra:hist.kontr:krk
5v141.6↔	R.a roz.ods.ch.tk.na ko.a podk:b.pr.uz.ra:his.kontr:ram,axila
5v141.7↔	R.a roz.ods.ch.tk.ko.a podk:b.pr.uz.ra:hist.kont:ram,lakeť
5v141.8↔	R.a roz.odst.ch.tk.ko.a podk:b.prim.uz.ra:hi.kon:predlaktie
5v141.9↔	Rad.a rozs.odst.chor.tk.ko.a podk:b.prim.uz.ra:hist.kont:ruka
5v141.a	R.a roz.ods.ch.tk.ko.a podk:b.pr.uz.ra:hi.kon:hrud.st,chrbát
5v141.b	Rad.a rozs.odst.ch.tk-ko.a podk:b.pr.uz.ra:his.kon:bruš.o
5v141.c	Rad.a rozs.odst.ch.tk.ko.a podk:b.pri.uz.ra:his.kon:ing,genit.o
5v141.d	R.a rozs.odst.ch.tk.na ko.a podk:b.pri.uz.ra:his.kon:glut.o
5v141.e↔	R.a roz.ods.ch.tk.ko.a podk:b.pr.uz.ra:hist.kontr:stehno,kol
5v141.f↔	R.a roz.ods.ch.tk.ko.a podk:b.pr.uz.ra:his.kon:predkol
5v141.g↔	R.a rozs.ods.ch.tk.na ko.a podk:b.pr.uz.ra:his.kon:chodidlo
5v141.x	R.a roz.ods.ch.tk.na ko.a podk:b.prim.uzav.ra:hist.kontr:ost.
5v142.0	Radikál.a rozs.odst.chor.tk.na k.a podkož.s prim.uzav.ran:pery
5v142.4‡	Rad.a rozs.odstr.chor.tk.na k.a podk.s prim.uzav.rany:ost.č.hl.
5v142.5‡	Radik.a rozs.odstr.chor.tk.na koži a podk.s prim.uzavr.rany:krk
5v142.6‡↔	Rad.a rozs.odstr.chor.tk.na koži a podk.s pr.uz.rany:ram.,axila
5v142.7‡↔	Rad.a rozs.odstr.chor.tk.na koži a podk.s pr.uzav.rany:ram,lak.
5v142.8‡↔	Rad.a rozs.odstr.chor.tk.na koži a podk.s prim.uz.rany:predl.
5v142.9‡↔	Radik.a rozs.odstr.chor.tk.na koži a podk.s prim.uz.rany:ruka
5v142.a‡	Rad.a rozs.odstr.chor.tk.na k.a podk.s pr.uz.rany:hrud.st,chrb.
5v142.b‡	Rad.a rozs.odstr.chor.tk.na koži a podk.s prim.uz.rany:bruš.o.
5v142.c‡	Rad.a rozs.odstr.chor.tk.na koži a podk.s pr.uz.rany:ing,genit.o
5v142.d‡↔	Rad.a rozsiahle odstr.chor.tk.na koži a podk.s prim.uz.r:glut.o.
5v142.e‡↔	Rad.a rozs.ods.chor.tk.na koži a podk.s prim.uz.rany:stehn,kol.
5v142.f‡↔	Radik.a rozs.odstr.chor.tk.na koži a podk.s pr.uz.rany:predkol
5v142.g‡↔	Rad.a rozs.odstr.chor.tk.na koži a podk.s pr.uz.ran:n./chod./
5v142.x‡	Radikál.a rozs.odstr.chor.tk.na koži a podk.s prim.uz.rany:ost.
5v143.0	Rad.a rozs.odst.ch.tk.na k.a podk:prim.uz.rany:hist.kont:pera
5v143.4	R.a roz.ods.chor.tk.koži a podk:prim.uz.ra:hist.kont:i.č.hlavy
5v143.5	Rad.a rozs.ods.ch.tk.na k.a podk:prim.uzav.ra:hist.kontr:krk
5v143.6↔	R.a rozs.ods.chor.tk.na ko.a podk:pri.uz.r:hist.kontr:ram,axila
5v143.7↔	Rad.a roz.ods.ch.tk.na k.a podk:prim.uz.r:his.kont:ram,lakeť
5v143.8↔	R.a roz.ods.ch.tk.na ko.a podk:pri.uz.ra:hi.kont:predlaktie
5v143.9↔	Rad.a rozs.odstr.chor.tk.na ko a podk:pri.uz.ra:hist.kontr:ruka
5v143.a	R.a roz.ods.ch.tk.na k.a podk:prim.uz.r:hist.kontr:hr.st.,chrb
5v143.b	Rad.a rozs.odst.chor.tk.na k.a podk:prim.uz.ra:hist.kon:bruš.o
5v143.c	R.a rozs.ods.ch.tk.na k.a podk:prim.uz.r:hist.kontr:ing,genit.o
5v143.d	Rad.a rozs.ods.ch.tk.na ko.a podk:pri.uz.rany:hist.kontr:glut.o
5v143.e↔	Rad.a rozs.ods.ch.tk.na k.a podk:pri.uz.r:hist.kontr:stehn,kol
5v143.f↔	R.a rozs.ods.ch.tk.na k.a podkož:pri.uz.rany:hist.kont:predkol
5v143.g↔	Rad.a rozs.ods.chor.tk.koži a podk:prim.uz.ra:hist.kontr:noha
5v143.x‡	Rad.a rozs.odst.ch.tk.na koži a podk:prim.uz.ra:hist.kontr:ost.
5v146.0	Radikál.a rozsiahle odstr.ch.tk.potných žliaz:pery
5v146.4‡	Radik.a rozs.odstr.chor.tk.potných žliaz:ost.č.hlavy
5v146.5‡	Radik.a rozsiahle odstr.chor.tk.potných.žliaz:krk
5v146.6‡↔	Radik.a rozs.odstr.ch.tk.potných.žliaz:rameno,axila
5v146.7‡↔	Radik.a rozs.odstr.ch.tk.potných žliaz:rameno,lakeť
5v146.8‡↔	Radik.a rozs.odstr.chor.tk.potných.žliaz:predlakt.
5v146.9‡↔	Radik.a rozs.odstr.chor.tk.potných.žliaz:ruka
5v146.a‡	Radik.a rozs.odstr.chor.tk.pot.žliaz:hrud.st.,chrbát
5v146.b‡	Radik.a rozs.odstr.ch.tk.potných žl:bruš.obl.
5v146.c‡	Radikál.a rozs.odstr.ch.tk.potných žl:inguin,genit.o
5v146.d‡	Radik.a rozs.odstr.chor.tk.potných.žliaz:glut.obl.
5v146.e‡↔	Radik.a rozs.odstr.chor.tk.potných žl:stehno,koleno
5v146.f‡↔	Radik.a rozs.odstr.chor.tk.potných.žl:predkol.
5v146.g‡↔	Radik.a rozs.odstr.corh.tk.potných.žliaz:noha
5v146.x‡	Radikálne a rozsiahle odstr.chorého tk.potných žliaz,ost.
5v14x.x‡	Radik.a rozs.odstr.chorého tkaniva na koži a podkoží:ost.
5v171↔	Incízia a drenáž na nechtoch
5v173↔	Steh na nechtovom lôžku
5v177↔	Transplantácia nechtového lôžka
5v178↔	Implantácia umelého nechta
5v179↔	Plastika nechta
5v223.0‡	V.tx.kože,príjemca:kompozit(viactkaniv)štep,malá pl:pery
5v223.4‡	V.tx.kože,príjemca:kompoz(viactkan)štep,malá pl:ost.č.hlavy
5v223.5‡	Voľ.tx.kože,príjemca:kompoz(viactkaniv)štep,malá pl:krk
5v223.6‡↔	V.tx.kože,príjemca:kompoz(viactkan)št,malá pl:ram,axila
5v223.7‡↔	V.tx.kože,príjemca:kompozit(viactkan)št,malá pl:rameno,lak
5v223.8‡↔	Voľ.tx.kože,príjemca:kompozit(viactkan)štep,ma.pl:predlakt
5v223.9‡↔	V.tx.kože,príjemca:kompozit(viactkaniv)štep,malá pl:ruka
5v223.a‡	V.tx.kože,príjemca:kompoz(viactkan)št,malá pl:hrud.st.,chrb
5v223.b‡	Voľ.tx.kože,príjemca:kompoz(viactkan)št,malá pl:bruš.obl.
5v223.c‡	V.tx.kože,príjemca:kompoz(viactk)štep,malá pl:inguin,genit.o.
5v223.d‡	Voľ.tx.kože,príjemca:kompozit(viactk)štep,malá pl:gluteál.o.
5v223.e‡↔	Voľ.tx.kože,príjemca:kompoz(viactkan)štep,malá pl:stehn,kol
5v223.f‡↔	Voľ.tx.kože,príjemca:kompozit(viactk)štep,malá pl:predkol
5v223.g‡↔	Voľ.tx.kože,príjemca:kompozit(viactk)štep,malá pl:noha
5v223.x‡	Voľ.tx.kože,príjemca:kompozit(viactkaniv)štep,malá pl:ost
5v227.0‡	Voľ.tx.kože,príjemca:kompozit(viactkaniv)štep,veľká pl:pery
5v227.4‡	Voľ.tx.kože,príjem:kompozit(viactk)štep,veľ.pl:ost.č.hlavy
5v227.5‡	Voľná tx.kože,príjemca:kompozit(viactkaniv)štep,veľ.pl:krk
5v227.6‡↔	Voľ.tx.kože,príjemca:kompozit(viactk)štep,veľ.pl:ram,axila
5v227.7‡↔	Voľ.tx.kože,príjemca:kompozit(viactk)št,veľ.pl:ram,lakeť
5v227.8‡↔	Voľ.tx.kože,príjemca:kompozit(viactk)štep,veľ.pl:predlakt
5v227.9↔	Voľ.tx.kože,príjemca:kompozit(viactkan)štep,veľ.pl:ruka
5v227.a‡	Voľ.tx.kože,príjemca:kompoz(viactk)štep,veľ.pl:hrud.st.,chrb
5v227.b‡	Voľ.tx.kože,príjemca:kompozit(viactkaniv)štep,veľ.pl:bruš.obl
5v227.c‡	Voľ.tx.kože,príjemca:kompozit(viactk)štep,veľ.pl:ingv,genit.o
5v227.d‡	Voľ.tx.kože,príjemca:kompoz(viactk)štep,veľká pl:glut.obl
5v227.e‡↔	Voľ.tx.kože,príjemca:kompoz(viactkaniv)štep,veľ.pl:stehn,kol
5v227.f‡↔	Voľ.tx.kože,príjemca:kompoz(viactk)štep,veľ.pl:predkol
5v227.g‡↔	Voľ.tx.kože,príjemca:kompoz(viactk)štep,veľ.plocha:noha
5v227.x‡	Voľ.tx.kože,príjemca:kompozitný(viactk)štep,veľká pl:ost
5v228.0‡	Voľ.tx.kože,príjemca:suspen.epitel.bb-sprac.Bedsid-kit:pery
5v228.4‡	Voľ.tx.kože,príjemca:sus.epit.bb-sprac.Bedsid-kit:ost.č.hl.
5v228.5‡	V.tx.kože,príjemca:suspenzia epitel.bb.-sprac.Bedsid-kit:krk
5v228.6‡↔	Voľ.tx.kože,príjemca:sus.epit.bb-sprac.Bedsid-kit:ram,axila
5v228.7‡↔	Voľ.tx.kože,príjemca:sus.epit.bb.-sprac.Beds-kit:ram,lak
5v228.8‡↔	Voľ.tx.kože,príjemca:sus.epit.bb-sprac.Bedsid-kite:predlakt
5v228.9‡↔	Voľ.tx.kože,príjemca:sus.epit.bb.-sprac.Bedside-kit:ruka
5v228.a‡	Voľ.tx.kože,príjemca:sus.epit.bb-sprac.Beds-kit:hr.st.,chrb.
5v228.b‡	Voľ.tx.kože,príjemca:sus.epit.bb-sprac.Bedsid-kite:bruš.obl.
5v228.c‡	Voľ.tx.kože,príjemca:sus.epit.bb.-sprac.Beds-kit:ingv,gen.o
5v228.d‡	V.tx.kože,príjemca:suspenzia epit.bb-sprac.Bedsid-kit:glut.o
5v228.e‡↔	Voľ.tx.kože,príjemca:sus.epit.bb-sprac.Beds-kit:stehn,koleno
5v228.f‡↔	Voľ.tx.kože,príjemca:sus.epit.bb.-sprac.Bedsid-kit:predkol
5v228.g‡↔	Voľ.tx.kože,príjemca:suspenz.epit.bb-sprac.Beds-kit:noha
5v228.x‡	Voľ.tx.kože,príjemca:suspenz.epit.bb.-sprac.v Bedsid-kite:ost
5v229.0‡	V.tx.kože,príjemca:sus.epit.bb-labor.sprac,krátky proc:pery
5v229.4‡	Voľ.tx.kože,príjemca:sus.epit.bb-lab.sprac,krát.proc:ost.č.hl.
5v229.5‡	V.tx.kože,príjemca:sus.epit.bb-labor.sprac,krát.proces:krk
5v229.6‡↔	Voľ.tx.kože,príjemca:sus.epit.bb-lab.sprac,krát.proc:ram,axi
5v229.7‡↔	Voľ.tx.kože,príjem:sus.epit.bb-lab.sprac,krát.proc:ram,lak

5v229.8‡↔ Voľ.tx.kože,príjem:sus.ep.bb-lab.sprac,krát.proc:predlakt
5v229.9‡↔ Voľ.tx.kože,príjem:sus.epitel.bb-lab.sprac,krát.proces:ruka
5v229.a‡ Voľ.tx.kože,príjem:sus.epit.bb-lab.spr,krát.proc:hrud.st,chrb
5v229.b‡ Voľ.tx.kože,príjemca:sus.epit.bb-labor.spr,krát.proc:bruš.o
5v229.c‡ Voľ.tx.kože,príjemca:sus.epit.bb-lab.sprac.,krát.proc:ingv,gen
5v229.d‡ Voľ.tx.kože,príjem:sus.epit.bb-lab.sprac,krát.proc:glut.obl
5v229.e‡↔ Voľ.tx.kože,príjemca:sus.epit.bb-lab.spra,krát.proc:steh,kol
5v229.f‡↔ V.tx.kože,príjemca:sus.epit.bb-lab.sprac,krát.proc:predkol
5v229.g‡↔ Voľ.tx.kože,príjemca:sus.epit.bb-lab.spra,krát.proc:noha
5v229.x‡ V.tx.kože,príjem:sus.epit.bb-lab.sprac.v krátkom procese:ost
5v22c.0‡ V.tx.kože,príjem:perm.kož.plast-mat.náhr.kože,malá pl:pery
5v22c.4‡ V.tx.kože,príjem:perm.k.plast-mat.náhr.k,malá pl:ost.č.hl
5v22c.5‡ Voľ.tx.kože,príjem:perm.kož.plast-materiál.náhr.k,ma.pl:krk
5v22c.6‡↔ Voľ.tx.kože,príjem:perm.k.plast-mat.náhr.k,malá pl:ram,axi
5v22c.7‡↔ Voľ.tx.kože,príjem:perm.k.plas-mat.náhr.k,malá pl:ram,lakeť
5v22c.8‡↔ Voľ.tx.kože,príjem:perm.kož.plast-mat.náhr.k,mal.pl:predlakt
5v22c.9‡↔ V.tx.kože,príjem:perm.kož.plast.-mat.náhr.kože,malá pl:ruka
5v22c.a‡ V.tx.kože,príjem:perm.k.plast-mat.náhr.kože,ma.pl:hr.st,chrb
5v22c.b‡ Voľ.tx.kože,príjem:perm.kož.plast-mat.náhr.k,malá.pl:bruš.o
5v22c.c‡ V.tx.kože,príjemca:perm.k.plast-mat.náhr.k,malá pl:ingv,gen.
5v22c.d‡ Voľ.tx.kože,príjemca:perm.kož.plast-mat.náhr.k,ma.pl:glut.o.
5v22c.e‡↔ Voľ.tx.kože,príjemca:perm.k.plast-mat.náhr.k,ma.pl:stehn,kol
5v22c.f‡↔ V.tx.kože,príjemca:perm.k.plast-mat.náhr.k,malá pl:predkol
5v22c.g‡↔ V.transpl.kože,príjem:perm.k.plast-mat.náhr.kože,mplo:noha
5v22c.x‡ Voľ.tx.kože,príjemca:perm.kož.plast-mat.náhr.kože,ma.pl:ost
5v22d.0‡ Voľ.tx.kože,príjemca:perm.kož.plast-mat.náhr.k,veľká pl:pery
5v22d.4‡ V.tx.kože,príjemca:perm.kož.plast-mat.náhr.k,veľ.pl:ost.č.hl
5v22d.5‡ Voľ.tx.kože,príjemca:perm.kož.plast-mat.náhr.kože,veľ.pl:krk
5v22d.6‡↔ V.tx.kože,príjemca:perm.kož.plast-mat.náhr.k,veľ.pl:ram,axi
5v22d.7‡↔ Voľ.tx.kože,príjemca:perm.k.plast-mat.náhr.k,veľká pl:ram,lak
5v22d.8‡↔ V.tx.kože,príjemca:perm.kož.plast-mat.náhr.k,veľ.pl:predlakt
5v22d.9‡↔ V.tx.kože,príjemca:perm.kož.plast-mat.náhr.kože,veľ.pl:ruka
5v22d.a‡ V.tx.kože,príjem:perm.k.plast-mat.náhr.k,veľ.pl:hrud.st,chrb
5v22d.b‡ Voľ.tx.kože,príjemca:perm.kož.plast-mat.náhr.k,veľ.pl:bruš.o.
5v22d.c‡ V.tx.kože,príjem:perm.kož.plast-mat.náhr.k,veľ.pl:ingv,gen.o
5v22d.d‡ Voľ.tx.kože,príjemca:perm.kož.plast-mat.náhr.k,veľ.pl:glut.o
5v22d.e‡↔ Voľ.tx.kože,príjem:perm.kož.plast-mat.náhr.k,veľ.pl:stehn,kol
5v22d.f‡↔ Voľná tx.kože,príjemca:perm.k.plast-mat.náhr.k,veľ.pl:predkol
5v22d.g‡↔ Voľ.tx.kože,príjemca:perm.kož.plast-mat.náhr.k,veľ.pl:noha
5v22d.x‡ Voľ.tx.kože,príjemca:perm.k.plast-mater.náhr.kože,veľ.pl:ost.
5v22e‡ Voľná transpl.kože fix.podtl.systémom hojenia rán[NPWT]
5v22x.x‡ Voľná transplantácia kože u príjemca transplantátu, ostatné
5v230.0 Lok.lalok.plast.kože a podk:dilatačná plast,malá plocha:pery
5v231.0 Lokál.lalok.plast.kože a podk:plast.rotovaným lal,malá pl:pery
5v232.0 Lok.lalok.plast.kože a podk:transpozič.plast,malá pl:pery
5v233.0 Lok.lal.plast.kože.a podk:plast.ostrovčekov.lal,malá pl:pery
5v234.0 Lokál.lalok.plast.kože a podkož:Z-plast,malá plocha:pery
5v235.0 Lokál.lal.plast.kože a podkož:dilatačná plast,veľká pl:pery
5v236.0 Lokál.lalok.plast.kože a podk:plast.rotovan.lal,veľká pl:pery
5v237.0 Lok.lal.plast.kože a podk:transpozič plast,veľká pl:pery
5v238.0 Lok.lal.plast.kože a podk:plast.ostrovček.lal,veľ.pl:pery
5v239.0 Lok.lal.plast.kože a podkož:Z-plastika,veľká pl:pery
5v23a.0 Lok.lal.plast.kože a podkož:W-plast,malá pl:pery
5v23b.0 Lokál.lalok.plast.kože a podk:W-plast,veľ.pl:pery
5v251.0 Lalok.plast.kože a podk,príjemca:stopkatý miestny lalok:pery
5v252.0 Lalok.plast.kože a podk,príjemca:stopkat.vzdialený lalok:pery
5v260.0 Kombin.plast.zákroky na koži a podkož:kombin.lalok.plast:pery
5v262.0 Komb.plast.zákr.k.a podk:stopk.miest.lalok so vzdial.lal:pery
5v294‡ Liečba chron.defektov aplik.biotechnolog.vyrob.kože
5v400.0 Redukč.tkan.plastika na koži a podkož:pery
5v40x.x Redukcia tkaniva na koži a podkoží:ostatné
5v420.0‡ Dermabrázia malej plochy povrch.kož.vrstvy:pery
5v420.4‡ Dermabrázia malej plochy povrch.kož.vrstvy:ostat.č.hlavy
5v420.5‡ Dermabrázia malej plochy povrch.kož.vrstvy:krk
5v420.6‡↔ Dermabrázia malej plochy povrch.kož.vrstvy:rameno,axila
5v420.7‡↔ Dermabrázia malej plochy povrch.kož.vrstvy:rameno,lakeť
5v420.8‡↔ Dermabrázia malej plochy povrch.kož.vrstvy:predlaktie
5v420.9‡↔ Dermabrázia malej plochy povrch.kož.vrstvy:ruka
5v420.a‡ Dermabrázia malej plochy povrch.kož.vrstvy:hrud.st,chrbát
5v420.b‡ Dermabrázia malej plochy povrch.kož.vrstvy:bruš.obl
5v420.c‡ Dermabrázia malej plochy povrch.kož.vrstvy:inguin,genit.o.
5v420.d‡ Dermabrázia malej plochy povrch.kož.vrstvy:glut.obl
5v420.e‡↔ Dermabrázia malej plochy povrch.kož.vrstvy:stehno,koleno
5v420.f‡↔ Dermabrázia malej plochy povrch.kož.vrstvy:predkolenie
5v420.g‡↔ Dermabrázia malej plochy povrch.kož.vrstvy:noha/chodidlo/
5v420.x‡ Dermabrázia malej plochy povrch.kož.vrstvy:ostat.
5v421.0‡ Zbrúsenie malej plochy kožnej vrstvy:pery
5v421.4‡ Zbrúsenie malej plochy povrch.kož. vrstvy:ost.č.hl.
5v421.5‡ Zbrúsenie malej plochy povrch.kož. vrstvy:krk
5v421.6‡↔ Zbrúsenie malej plochy povrch.kož. vrstvy:rameno,axila
5v421.7‡↔ Zbrúsenie malej plochy povrch.kož. vrstvy:rameno,lakeť
5v421.8‡↔ Zbrúsenie malej plochy povrch.kož. vrstvy:predlakt.
5v421.9‡↔ Zbrúsenie malej plochy povrch.kož. vrstvy:ruka
5v421.a‡ Zbrúsenie malej plochy povrch.kož. vrstvy:hrud.st,chrbát
5v421.b‡ Zbrúsenie malej plochy povrch.kož. vrstvy:bruš.obl.
5v421.c‡ Zbrúsenie malej plochy povrch.kož. vrstvy:inguin,genit.o
5v421.d‡ Zbrúsenie malej plochy povrch.kož. vrstvy:glut.obl
5v421.e‡↔ Zbrúsenie malej plochy povrch.kož. vrstvy:stehno,koleno
5v421.f‡↔ Zbrúsenie malej plochy povrch.kož. vrstvy:predkolen.
5v421.g‡↔ Zbrúsenie malej plochy povrch.kož. vrstvy:noha(chod.)
5v421.x‡ Zbrúsenie malej plochy povrch.kož. vrstvy:ostat.
5v422.0‡ Exkochleácia malej plochy povrch.kož.vrstvy:pery
5v422.4‡ Exkochleácia malej plochy povrch.kož.vrstvy:ost.č.hl
5v422.5‡ Exkochleácia malej plochy povrch.kož.vrstvy:krk
5v422.6‡↔ Exkochleácia malej plochy povrch.kož.vrstvy:rameno,axila
5v422.7‡↔ Exkochleácia malej plochy povrch.kož.vrstvy:ram,lakeť
5v422.8‡↔ Exkochleácia malej plochy povrch.kož.vrstvy:predlak
5v422.9‡↔ Exkochleácia malej plochy povrch.kož.vrstvy:ruka
5v422.a‡ Exkochleácia malej plochy povrch.kož.vrstvy:hrud.st,chrb
5v422.b‡ Exkochleácia malej plochy povrch.kož.vrstvy:bruš.obl.
5v422.c‡ Exkochleácia malej plochy povrch.kož.vrstvy:inguin,genit.o
5v422.d‡ Exkochleácia malej plochy povrch.kož.vrstvy:gluteál.o.
5v422.e‡↔ Exkochleácia malej plochy povrch.kož.vrstvy:stehno,koleno
5v422.f‡↔ Exkochleácia malej plochy povrch.kož.vrstvy:predkol
5v422.g‡↔ Exkochleácia malej plochy povrch.kož.vrstvy:noha/chod/
5v422.x‡ Exkochleácia malej plochy povrch.kož.vrstvy:ostatné
5v424.0‡ Th laserom malej plochy povrch.kož.vrstvy:pery
5v424.4‡ Th laserom malej pl.povrch.kož.vrstvy:ostat.č.hlavy
5v424.5‡ Th laserom malej plochy povrch.kož.vrstvy:krk
5v424.6‡↔ Th laserom malej pl.povrch.kož.vrstvy:rameno,axila
5v424.7‡↔ Th laserom malej pl.povrch.kož.vrstvy:ram.a lakeť
5v424.8‡↔ Th laserom malej pl.povrch.kož.vrstvy:predlakt.
5v424.9‡↔ Liečba laserom malej plochy povrch.kož.vrstvy:ruka
5v424.a‡ Th laserom malej pl.povrch.kož.vrstvy:hrud.st.a chrb.
5v424.b‡ Th laserom malej pl.povrch.kož.vrstvy:bruš.obl
5v424.c‡ Th laserom malej pl.povrch.kož.vrstvy:inguin,genitál.o
5v424.d‡ Th laserom malej pl.povrch.kož.vrstvy:gluteál.obl.
5v424.e‡↔ Th laserom malej pl.povrch.kož.vrstvy:stehno a koleno
5v424.f‡↔ Th laserom malej pl.povrch.kož.vrstvy:predkol.
5v424.g‡↔ Th laserom malej pl.povrch.kož.vrstvy:noha(chodidlo)
5v424.x‡ Liečba laserom malej plochy povrch.kož.vrstvy:ostat.
5v425.0‡ Holenie[shaving]malej pl.povrch.kož.vrstvy:pery
5v425.4‡ Holenie[shaving]malej pl.povrch.kož.vrstvy:ost.č.hlavy
5v425.5‡ Holenie[shaving]malej plochy povrch.kož.vrstvy:krk
5v425.6‡↔ Holenie[shaving]malej pl.povrch.kož.vrstvy:ram,axila
5v425.7‡↔ Holenie[shaving]malej pl.povrch.kož.vrstvy:ram.a lakeť
5v425.8‡↔ Holenie[shaving]malej pl.povrch.kož.vrstvy:predlaktie
5v425.9‡↔ Holenie[shaving]malej plochy povrch.kož.vrstvy:ruka
5v425.a‡ Holenie[shaving]malej pl.povrch.kož.vrstvy:hrud.st,chrbát
5v425.b‡ Holenie[shaving]malej pl.povrch.kož.vrstvy:bruš.obl
5v425.c‡ Holenie[shaving]malej pl.povrch.k.vrstvy:inguin,genit.o
5v425.d‡ Holenie[shaving]malej pl.povrch.kož.vrstvy:glut.obl.
5v425.e‡↔ Holenie[shaving]malej pl.povrch.kož.vrstvy:stehno,koleno
5v425.f‡↔ Holenie[shaving]malej plochy povrch.kož.vrstvy:predkol.
5v425.g‡↔ Holenie[shaving]malej pl.povrch.kož.vrstvy:noha(chodidlo)
5v425.x‡ Holenie[shaving]malej plochy povrch.kož.vrstvy:ostatné
5v440.0‡ Elektrokaustika chor.tk.kože a podkožia,maloploš:pery
5v440.4‡ Elektrokaustika chor.tk.kože a podkož,maloploš:ost.č.hlavz
5v440.5‡ Elektrokaustika chor.tk.kože a podkožia,maloploš:krk
5v440.6‡↔ Elektrokaustika chor.tk.k.a podkož,malopl:rameno,axila

5v440.7‡↔ Elektrokaustika chor.tk.kože a podkož,malopl:ram.a lakeť
5v440.8‡↔ Elektrokaustika chor.tk.kože a podkož,maloploš:predlakt
5v440.9‡↔ Elektrokaustika chor.tk.kože a podkožia,maloploš:ruka
5v440.a‡ Elektrokaustika chor.tk.kože a podkož,malopl:hrud.st,chrb.
5v440.b‡ Elektrokaustika chor.tk.kože a podkožia,maloploš:bruš.obl
5v440.c‡ Elektrokaustika chor.tk.kože a podkož,malopl:inguin,genit.o
5v440.d‡ Elektrokaustika chor.tk.kože a podkož,maloploš:glut.obl.
5v440.e‡↔ Elektrokaust.chor.tk.kože a podkož,maloploš:stehno,kol.
5v440.f‡↔ Elektrokaustika chor.tk.kože a podkožia,maloploš:predkol.
5v440.g‡↔ Elektrokaustika chor.tk.kože a podk,maloploš:noha(chod)
5v440.x‡ Elektrokaustika chor.tk.kože a podkožia,maloploš:ostat.
5v441.0‡ Laser.Th chor.tk.kože a podkož,maloploš:pery
5v441.4‡ Laser.Th chor.tk.kože a podkož,maloploš:ost.č.hlavy
5v441.5‡ Laser.liečba chor.tk.kože a podkož,maloploš:krk
5v441.6‡↔ Laser.Th chor.tk.kože a podkož,maloploš:rameno,axila
5v441.7‡↔ Laser.Th chor.tk.kože a podkož,maloploš:ram,lakeť
5v441.8‡↔ Laser.Th chor.tk.kože a podkož,maloploš:predlakt.
5v441.9‡↔ Laser.liečba chor.tk.kože a podkož,maloploš:ruka
5v441.a‡ Laser.Th chor.tk.kože a podkož,maloploš:hrud.st.,chrbát
5v441.b‡ Laser.Th chor.tk.kože a podkož,maloploš:bruš.obl
5v441.c‡ Laser.Th chor.tk.kože a podkož,maloploš:inguin,genitál.o
5v441.d‡ Laser.Th chor.tk.kože a podkož,maloploš:glut.obl.
5v441.e‡↔ Laser.Th chor.tk.kože a podkož,maloploš:stehno,koleno
5v441.f‡↔ Laser.Th chor.tk.kože a podkož,maloploš:predkol.
5v441.g‡↔ Laser.Th chor.tk.kože a podkož,maloploš:noha(chodidlo)
5v441.x‡ Laser.Th chor.tk.kože a podkož,maloploš:ostatné
5v442.0‡ Kryochirurg.chor.tk.kože a podkož,maloploš:pery
5v442.4‡ Kryochirurg.chor.tk.kože a podkož,maloploš:ost.č.hlavy
5v442.5‡ Kryochirurgia chor.tk.kože a podkož,maloploš:krk
5v442.6‡↔ Kryochir.chor.tk.kože a podkož,maloploš:rameno,axila
5v442.7‡↔ Kryochirur.chor.tk.kože a podkož,maloploš:rameno,lakeť
5v442.8‡↔ Kryochirur.chor.tk.kože a podkož,maloploš:predlaktie
5v442.9‡↔ Kryochirur.chor.tk.kože a podkož,maloploš:ruka
5v442.a‡ Kryochir.chor.tk.kože a podkož,malopl:hrud.st,chrb.
5v442.b‡ Kryochirur.chor.tk.kože a podkož,maloploš:bruš.obl
5v442.c‡ Kryochir.chor.tk.kože a podkož,maloploš:inguin,genitál.o
5v442.d‡ Kryochir.chor.tk.kože a podkož,maloploš:glut.obl
5v442.e‡↔ Kryochir.chor.tk.kože a podkož,maloploš:steh.a koleno
5v442.f‡↔ Kryochir.chor.tk.kože a podkož,maloploš:predkolenie
5v442.g‡↔ Kryochirur.chor.tk.kože a podkož,maloploš:noha(chod)
5v442.x‡ Kryochirur.chor.tkaniva kože a podkož,maloploš:ostatné
5v443.0‡ Infračerv.koagul.chor.tk.kože a podkož,malopl:pery
5v443.4‡ Infračerv.koagul.chor.tk.kože a podkož,malopl:ost.č.hlavy
5v443.5‡ Infračerv.koagul.chor.tk.kože a podkož,malopl:krk
5v443.6‡↔ Infračerv.koagul.chor.tk.kože a podkož,malopl:rameno,axila
5v443.7‡↔ Infračerv.koagul.chor.tk.kože a podkož,malopl:ram.a lakeť
5v443.8‡↔ Infračerv.koagul.chor.tk.kože a podkož,malopl:predlakt.
5v443.9‡↔ Infračerv.koagulácia chor.tk.kože a podkož,malopl:ruka
5v443.a‡ Infračerv.koagul.chor.tk.kože a podkož,malopl:hr.st.a chrb.
5v443.b‡ Infračerv.koagul.chor.tk.kože a podkož,malopl:bruš.obl
5v443.c‡ Infrač.koag.ch.tk.kož.a podk,malopl:inguin,genitál.o
5v443.d‡ Infračerv.koagul.chor.tk.kože a podkož,malopl:glut.obl
5v443.e‡↔ Infrač.koagul.chor.tk.kože a podkož,malopl:stehno,koleno
5v443.f‡↔ Infračerv.koagul.chor.tk.kože a podkož,malopl:predkol
5v443.g‡↔ Infračerv.koagul.chor.tk.kože a podkož,malopl:noha(chod)
5v443.x‡ Infračerv.koagul.chor.tk.kože a podkož,malopl:ostat.
5v445.0 Laser.Th chor.tk.kože a podkož,veľkoploš:pery
5v445.4 Laser.Th chor.tk.kože a podkož,veľkoploš:ostat.č.hlavy
5v445.5 Laser.Th chor.tk.kože a podkožia,veľkoploš:krk
5v445.6↔ Laser.Th chor.tk.kože a podkož,veľkoploš:rameno,axila
5v445.7↔ Laser.Th chor.tk.kože a podkož,veľkoploš:ram.a lakeť
5v445.8↔ Laser.Th chor.tk.kože a podkož,veľkoploš:predlakt.
5v445.9↔ Laser.liečba chor.tk.kože a podkož,veľkoploš:ruka
5v445.a Laser.Th chor.tk.kože a podkož,veľkoploš:hrud.st.,chrb.
5v445.b Laser.Th chor.tk.kože a podkož,veľkoploš:bruš.obl
5v445.c Laser.Th chor.tk.kože a podkož,veľkopl:inguin,genitál.o
5v445.d Laser.Th chor.tk.kože a podkož,veľkoploš:glut.obl
5v445.e↔ Laser.Th chor.tk.kože a podkož,veľkoploš:stehno,koleno
5v445.f↔ Laser.Th chor.tk.kože a podkož,veľkoploš:predkolenie
5v445.g↔ Laser.Th chor.tk.kože a podkož,veľkoploš:noha(chod)
5v445.x Laser.liečba chor.tk.kože a podkožia,veľkoploš:ostat.
5v446.0 Kryochir.chor.tk.kože a podkož,veľkoploš:pery
5v446.4 Kryochir.ch.tk.kože a podkož,veľkoploš:ost.č.hlavy
5v446.5 Kryochir.chor.tk.kože a podkož,veľkoploš:krk
5v446.6↔ Kryochir.chor.tk.kože a podkož,veľkoploš:rameno,axila
5v446.7↔ Kryochir.chor.tk.kože a podkož,veľkoploš:ram.a lakeť
5v446.8↔ Kryochir.chor.tk.kože a podkož,veľkoploš:predlakt.
5v446.9↔ Kryochir.chor.tk.kože a podkož,veľkoploš:ruka
5v446.a Kryochir.ch.tk.kože a podkož,veľkoploš:hrud.st.,chrbát
5v446.b Kryochir.chor.tk.kože a podkož,veľkoploš:bruš.obl.
5v446.c Kryochir.ch.tk.kože a podkož,veľkoploš:inguin.,genitál.o
5v446.d Kryochir.chor.tk.kože a podkož,veľkoploš:glut.obl
5v446.e↔ Kryochir.chor.tk.kože a podkož,veľkoploš:stehno,koleno
5v446.f↔ Kryochir.chor.tk.kože a podkož,veľkoploš:predkolenie
5v446.g↔ Kryochir.chor.tk.kože a podkož,veľkoploš:noha(chod)
5v446.x Kryochirurgia chor.tk.kože a podkož,veľkoploš:ostat.
5v448.0‡ Elektrochemoter.chor.tk.kože a podkož,malopl:pery
5v448.4‡ Elektrochemoter.chor.tk.kože a podkož,malopl:ost.č.hlavy
5v448.5‡ Elektrochemoterapia chor.tk.kože a podkožia,malopl:krk
5v448.6‡↔ Elektrochemoter.chor.tk.kože a podkož,malopl:rameno,axila
5v448.7‡↔ Elektrochemoter.chor.tk.kože a podkož,malopl:ram.a lakeť
5v448.8‡↔ Elektrochemoter.chor.tk.kože a podkož,malopl:predlaktie
5v448.9‡↔ Elektrochemoterapia chor.tk.kože a podkož,malopl:ruka
5v448.a‡ Elektrochemoter.chor.tk.kože a podkož,malopl:hr.st,chrbát
5v448.b‡ Elektrochemoter.chor.tk.kože a podkož,malopl:bruš.obl
5v448.c‡ Elektrochemoter.ch.tk.kože a podkož, malopl:ingv,genitál.o
5v448.d‡ Elektrochemoter.chor.tk.kože a podkož,malopl:glut.obl
5v448.e‡↔ Elektrochemoter.ch.tk.kože a podkož, malopl:steh.a koleno
5v448.f‡↔ Elektrochemoter.chor.tk.kože a podkož,malopl:predkol.
5v448.g‡↔ Elektrochemoter.chor.tk.kože a podkož,malopl:noha(chod)
5v448.x‡ Elektrochemoterapia chor.tk.kože a podkožia,malopl:ostat.
5v449.0‡ Elektrochemoter.chor.tk.kože a podkož,veľkopl:pery
5v449.4‡ Elektrochemoter.ch.tk.kože a podkož,veľkopl:ost.č.hlavy
5v449.5‡ Elektrochemoter.chor.tk.kože a podkož,veľkopl:krk
5v449.6‡↔ Elektrochemoter.chor.tk.kože a podkož,veľkopl:rameno,axila
5v449.7‡↔ Elektrochemoter.ch.tk.kože a podkož,veľkopl:ram,lakeť
5v449.8‡↔ Elektrochemoter.chor.tk.kože a podkož,veľkopl:predlaktie
5v449.9‡↔ Elektrochemoterapia chor.tk.kože a podkož,veľkopl:ruka
5v449.a‡ Elektrochemoter.ch.tk.kože a podkož,veľkopl:hr.st,chrb.
5v449.b‡ Elektrochemoter.chor.tk.kože a podkož,veľkopl:bruš.obl
5v449.c‡ Elektrochemoter.ch.tk.kože a podkož, veľkopl:inguin,genitál.o
5v449.d‡ Elektrochemoter.chor.tk.kože a podkož,veľkopl:glut.obl
5v449.e‡↔ Elektrochemoter.ch.tk.kože a podkož, veľkopl:stehno,koleno
5v449.f‡↔ Elektrochemoter.chor.tk.kože a podkož,veľkopl:predkol.
5v449.g‡↔ Elektrochemoter.chor.tk.kože a podkož,veľkopl:noha(chod)
5v449.x‡ Elektrochemoter.chor.tk.kože a podkožia,veľkopl:ostat.
5v553.0‡ Voľ.tx.kože a lal.plast.k.a podk.príjemca,kompozit.štep:pery
5v553.4‡ Voľ.tx.kože a lal.plast.k.a podk.príjem,kompozit.štep:ost.č.hl
5v553.5‡ Voľ.tx.kože a lal.plast.k.a podk.príjemca,kompozit.štep:krk
5v553.6‡↔ Voľ.tx.kože a lal.plast.k.a podk.príjem,kompozit.štep:ram,axila
5v553.7‡↔ Voľ.tx.kože a lal.plast.k.a podk.príjemca,kompoz.štep:ram,lak
5v553.8‡↔ Voľ.tx.kože a lal.plast.k.a podk.príjemca,kompoz.štep:predlakt
5v553.9‡↔ Voľ.tx.kože a lal.plast.kože a podk.príjem,kompozit.štep:ruka
5v553.a‡ Voľ.tx.kože a lal.plast.k.a podk.príjem,kompozit.štep:hrud.st
5v553.b‡ Voľ.tx.kože a lal.plast.k.a podk.príjemca,kompoz.štep:bruš.o
5v553.c‡ Voľ.tx.kože a lal.plast.k.a podk.príjemca,kompozit.štep:ing,gen
5v553.d‡ Voľ.tx.kože a lal.plast.k.a podk.príjemca,kompozit.štep:glut.o
5v553.e‡↔ Voľ.tx.kože a lal.plast.k.a podk.príjem,kompozit.štep:stehn,kol
5v553.f‡↔ Voľ.tx.k.a lal.plast.kože a podk.príjem,kompozit.štep:predkol
5v553.g‡↔ Voľ.tx.kože a lal.plast.k.a podk.príjemca,kompozit.štep:noha
5v553.h‡ Voľ.tx.kože a lal.plast.k.a podk.príjem,kompozit.štep:vlas.č.hl
5v553.j‡ Voľ.tx.kože a lal.plast.k.a podk.príjemca,kompozit.štep:chrbát
5v553.k‡ Voľ.tx.kože a lal.plast.k.a podk.príjem,kompozit.štep:skrótum
5v553.m‡ Voľ.tx.kože a lal.plast.k.a podk.príjem,kompozit.štep:o.hrádze
5v553.x‡ Voľ.transpl.kože a lal.plast.k.a podk.príjemca,kompoz.štep:ost
5v555.0 Voľ.tx.kože a lal.plast.kože a podk.príjemca,stopk.reg.lal:pery
5v556.0 Voľ.tx.kože a lal.plast.k.a podk.príjemca,stopk.vzdial.lal:pery
5v557.0‡ Voľ.tx.kože a lal.plast.kože a podk.príjemca,mgft-Meek:pery
5v557.4‡ Voľ.tx.kože a lal.plast.kože a podk.príjem,mgft-Meek:ost.č.hl
5v557.5‡ Voľ.tx.kože a lalok.plast.kože a podk.príjemca,mgft-Meek:krk

5v557.6‡↔	Voľ.tx.kože a lal.plast.kože a podk.príjem,mgft-Meek:ram,axila
5v557.7‡↔	Voľ.tx.kože a lal.plast.kože a podk.príjemca,mgft-Meek:ram,lak
5v557.8‡↔	Voľ.tx.kože a lal.plast.kože a podk.príjemca,mgft-Meek:predlak
5v557.9‡↔	Voľ.tx.kože a lal.plast.kože a podk.príjemca,mgft-Meek:ruka
5v557.a‡	Voľ.tx.kože a lal.plast.kože a podk.príjemca,mgft-Meek:hr/chrb
5v557.b‡	Voľ.tx.kože a lal.plast.kože a podk.príjemca,mgft-Meek:bruš.o
5v557.c‡	Voľ.tx.kože a lal.plast.kože a podk.príjem,mgft-Meek:ingv,gen
5v557.d‡	Voľ.tx.kože a lal.plast.kože a podk.príjemca,mgft-Meek:glut.o
5v557.e‡↔	Voľ.tx.kože a lal.plast.kože a podk.príjem,mgft-Meek:stehn,kol
5v557.f‡↔	Voľ.tx.kože a lal.plast.kože a podk.príjemca,mgft-Meek:predkol
5v557.g‡↔	Voľ.tx.kože a lal.plast.kože a podk.príjemca,mgft-Meek:noha
5v557.x‡	Voľ.tx.kože a lal.plast.kože a podk.príjemca,mgft-Meek:ostat.
5v558.0‡	Voľ.tx.k.a l.pl.k-podk.príjem,perm.náhr.kult.keratnc.mplš:pery
5v558.4‡	Voľ.tx.k.a l.pl.k-podk.príj,perm.náhr.kult.keratinoc.mplš:o.č.hl
5v558.5‡	Voľ.tx.kože a l.pl.k-podk.príj,perm.náhr.kult.keratinoc.mplš:krk
5v558.6‡↔	Voľ.tx.k.a l.pl.k-podk.príj,perm.náhr.kult.keratnc.mplš:ram,axi
5v558.7‡↔	Voľ.tx.k.a lal.pl.k-podk.príjem,perm.náh.kul.krtct.mplš:ram,lak
5v558.8‡↔	Voľ.tx.k.a l.pl.k-podk.príj,perm.náhr.kult.keratnc.mplš:predlak
5v558.9‡↔	Voľ.tx.k.a l.pl.k-podk.príj,perm.náhr.kult.keratinoc.mplš:ruka
5v558.a‡	Voľ.tx.k.a l.pl.k-podk.príj,perm.náhr.kult.keratinoc.mplš:hr/chr
5v558.b‡	Voľ.tx.k.a l.pl.k-podk.príj,perm.náhr.kult.krtnc.mplš:bruš.o
5v558.c‡	Voľ.tx.k.a lal.pl.k-podk.príj,perm.náhr.kult.krtnc.mplš:inv,gen
5v558.d‡	Voľ.tx.k.a lal.pl.k-podk.príj,perm.náhr.kult.keratinoc.mplš:glut
5v558.e‡↔	Voľ.tx.kože a l.pl.k-podk.príj,perm.náhr.kult.krtnc.mplš:st,kol
5v558.f‡↔	Voľ.tx.k.a l.pl.k-podk.príj,perm.náhr.kult.krtnc.mplš:predkol
5v558.g‡↔	Voľ.tx.k.a l.pl.k-podk.príj,perm.náhr.kult.keratinoc.mplš:noha
5v558.x‡	Voľ.tx.k.a l.pl.k-podk.príj,perm.náhr.kult.keratinocyt.mplš:ost
5v559.0‡	Voľ.tx.k.a l.pl.k-podk.príjem,perm.náh.kul.keratinoc.vplš:pery
5v559.4‡	Voľ.tx.k.a l.pl.k-podk.príj,perm.náh.kul.keratinoc.vplš:os.č.hl
5v559.5‡	Voľ.tx.k.a l.pl.k-podk.príjem,perm.náhr.kult.keratinoc.vplš:krk
5v559.6‡↔	Voľ.tx.k.a l.pl.k-podk.príj,perm.náh.kul.keratinoc.vplš:ram,axi
5v559.7‡↔	Voľ.tx.k.a lal.pl.k-podk.príj,perm.náhr.kult.krtct.vplš:ram, lak
5v559.8‡↔	Voľ.tx.k.a l.pl.k-podk.príj,perm.náh.kul.keratinoc.vplš:predlakt
5v559.9‡↔	Voľ.tx.k.a l.pl.k-podk.príjem,perm.náh.kul.keratinoc.vplš:ruka
5v559.a‡	Voľ.tx.k.a l.pl.k-podk.príj,perm.náh.kul.keratinoc.vplš:hr/chrb
5v559.b‡	Voľ.tx.k.a l.pl.k-podk.príj,perm.náh.kult.keratinoc.vplš:bruš.o
5v559.c‡	Voľ.tx.kože a lal.pl.k-podk.príjem,perm.n.k.krtct.vplš:ingv,gen
5v559.d‡	Voľ.tx.k.a l.pl.k-podk.príjem,perm.náh.kul.keratinoc.vplš:glut.o
5v559.e‡↔	Voľ.tx.k.a lal.pl.kože-podk.príj,perm.náh.k.krtct.vplš:stehn,kol
5v559.f‡↔	Voľ.tx.k.a l.pl.k-podk.príj,perm.náh.kul.keratinoc.vplš:predkol
5v559.g‡↔	Voľ.tx.k.a l.pl.k-podk.príj,perm.náhr.kult.keratinoc.vplš:noha
5v559.x‡	Voľ.tx.k.a l.pl.k-podk.príjem,perm.náh.kul.keratinoc.vplš:ost
5v55a.0‡	Voľ.tx.kože a l.pl.k-podk.príjem,suspenz.epitel.b.beds-kit:pery
5v55a.4‡	Voľ.tx.kože a lal.plas.k-podk.príjem,sus.epit.bun.b-kit:os.č.hl
5v55a.5‡	Voľ.tx.kože a lal.plast.k-podk.príj,suspen.epit.b.beds-kit:krk
5v55a.6‡↔	Voľná tx.kože a lal.pl.k-podk.príj,suspen.epit.bun.b-kit:ram,axi
5v55a.7‡↔	Voľ.tx.kože a lal.plast.k-podk.príj,sus.epit.b.beds-kit:ram,lak
5v55a.8‡↔	Voľ.tx.kože a lal.plas.k-podk.príj,sus.epitel.b.beds-kit:predlakt
5v55a.9‡↔	Voľ.tx.kože a lal.pl.k-podk.príjem,suspen.epit.bun.b-kit:ruka
5v55a.a‡	Voľ.tx.kože a lal.plas.k-podk.príjem.,sus.epit.bun.b-kit:hr/chrb
5v55a.b‡	Voľ.tx.k.a l.plas.kože-podk.príj,suspen.epitel.b.beds-kit:bruš.o
5v55a.c‡	Voľ.tx.kože a l.plast.k-podk.príj,sus.epitel.b.beds-kit:ingv,gen
5v55a.d‡	Voľ.tx.k.a lalok.plast.kože-podkož.príj,sus.epit.bun.b-kit:glut.o
5v55a.e‡↔	Voľ.tx.k.a lal.pl.k-podk.príjem,suspen.epit.bun.b-kit:steh,kol
5v55a.f‡↔	Voľ.tx.k.a lal.pl.k-podk.príjemca,sus.epitel.b.beds-kit:predkol
5v55a.g‡↔	Voľ.tx.kože a lal.plast.k-podk.príj,suspen.epit.b.beds-kit:noha
5v55a.x‡	Voľ.tx.kože a lal.plast.k-podk.príjemca,suspe.epit.b.bed-kit:ost
5v55b.0‡	Voľ.tx.kože a l.pl.k-podk.príj,sus.epit.b.lab-tech rýchl.príp:pery
5v55b.4‡	Voľ.tx.k.a l.pl.k-podk.príj,sus.epit.b.lab-tech rýchl.príp:os.č.hl
5v55b.5‡	Voľ.tx.kože a lal.pl.k-podk.príj,sus.epit.b.lab-tech rýchl.príp:krk
5v55b.6‡↔	Voľ.tx.k.a lal.pl.k-podk.príj,sus.epit.b.lab-tech rýchl.p:ram,axi
5v55b.7‡↔	Voľ.tx.kože a lal.pl.k-podk.príj,sus.epit.b.l-t rýchl.príp:ram,lak
5v55b.8‡↔	Voľ.tx.k.a l.pl.k-podk.príj,sus.epit.b.lab-tech rýchl.príp:predlak
5v55b.9‡↔	Voľ.tx.kože a l.pl.k-podk.príj,sus.epit.b.lab-tech rýchl.príp:ruka
5v55b.a‡	Voľ.tx.k.a l.pl.k-podk.príj,sus.epit.b.lab-tech rýchl.príp:hr/chrb
5v55b.b‡	Voľ.tx.k.a l.pl.k-podk.príj,sus.epit.b.lab-tech rýchl.príp:bruš.o
5v55b.c‡	Voľ.tx.kože a l.pl.k-podk.príj,sus.epit.b.lab-t rýchl.príp:ing,gen
5v55b.d‡	Voľ.tx.kože a l.pl.k-podk.príj,sus.epit.b.lab-tech rýchl.príp:glut
5v55b.e‡↔	Voľ.tx.k.a l.pl.k-podk.príj,sus.epit.b.lab-tech rýchl.p:stehn,kol
5v55b.f‡	Voľ.tx.k.a l.pl.k-podk.príj,suspe.epit.b.lab-tech rýchl.p:predkol
5v55b.g‡↔	Voľ.tx.kože a l.pl.k-podk.príj,sus.epit.b.lab-tech rýchl.p:noha
5v55b.x‡	Voľ.tx.kože a l.pl.k-podk.príj,sus.epit.b.lab-tech rýchl.príp:ost
5v55c.0‡	Voľ.tx.k.a l.pl.k-podk.príj,perm.náhr.mat.nahradz.k.mplš:pery
5v55c.4‡	Voľ.tx.k.a l.pl.k-podk.príj,perm.náhr.mat.nahra.k.mplš:os.č.hl
5v55c.5‡	Voľ.tx.k.a l.pl.k-podk.príj,perm.náh.mat.nahradz.kožu.mplš:krk
5v55c.6‡↔	Voľ.tx.k.a l.pl.k-podk.príj,perm.náh.mat.nahadz.k.mplš:ram,axi
5v55c.7‡↔	Voľ.tx.k.a l.pl.k-podk.príjem,perm.n.mat.nh.kožu mplš:ram,lak
5v55c.8‡↔	Voľ.tx.kože a l.pl.k-podk.príj,perm.náh.mat.nh.k.mplš:predlakt
5v55c.9‡↔	Voľ.tx.k.a l.pl.k-podk.príj,perm.náh.mat.nahradz.k.mplš:ruka
5v55c.a‡	Voľ.tx.k.a l.pl.k-podk.príj,perm.náh.mat.nh.kožu.mplš:hr/chrb
5v55c.b‡	Voľ.tx.k.a lal.pl.k-podk.príj,perm.náh.mat.nh.kožu mplš:bruš.o
5v55c.c‡	Voľ.tx.k.a l.pl.k-podk.príjem,perm.n.mat.nahr.k.mplš:ing,gen
5v55c.d‡	Voľ.tx.k.a l.plas.k-podk.príj,perm.náh.mat.nh.kožu mplš:glut.o
5v55c.e‡↔	Voľ.tx.k.a lal.plas.k-podk.príj,perm.n.mat.nh.k.mplš:stehn,kol
5v55c.f‡↔	Voľ.tx.k.a l.pl.k-podk.príj,perm.náh.mat.nh.kožu mplš:predkol
5v55c.g‡↔	Voľ.tx.k.a l.pl.k-podk.príj,perm.náhr.mat.nh.kožu mplš:noha
5v55c.x‡	Voľ.tx.kože a l.pl.k-podk.príj,perm.náh.mat.nahradz.k.mplš:ost
5v55d.0‡	Voľ.tx.kože a lal.pl.k-podk.príj,perm.náh.mat.nh.kožu vplš:pery
5v55d.4‡	Voľ.tx.k.a l.pl.k-podk.príj,perm.náh.mat.nh.kožu vplš:os.č.hl
5v55d.5‡	Voľ.tx.k.a l.pl.k-podk.príj,perm.náhr.mat.nahradz.k.vplš:krk
5v55d.6‡↔	Voľ.tx.k.a l.pl.k-podk.príj,perm.náhr.mat.nh.k.vplš:ram,axila
5v55d.7‡↔	Voľ.tx.k.a l.pl.k-podk.príj,perm.náhr.mat.nh.kožu vplš:ram,lak
5v55d.8‡↔	Voľ.tx.k.a l.pl.k-podk.príj,perm.náh.mat.nh.kožu vplš:predlak
5v55d.9‡↔	Voľ.tx.k.a lal.pl.k-podk.príj,perm.náh.mat.nh.kožu vplš:ruka
5v55d.a‡	Voľ.tx.k.a l.pl.k-podk.príj,perm.náh.mat.nh.kožu vplš:hr/chrb
5v55d.b‡	Voľ.tx.k.a l.pl.k-podk.príj,perm.náh.mat.nh.kožu vplš:bruš.o
5v55d.c‡	Voľ.tx.k.a l.pl.k-podk.príjemca,perm.n.mat.nh.k.vplš:ingv,gen
5v55d.d‡	Voľ.tx.k.a lal.pl.k-podk.príj,perm.náh.mat.nh.kožu vplš:glut.o
5v55d.e‡↔	Voľ.tx.k.a l.plas.k-podk.príj,perm.náh.mat.nh.k.vplš:stehn,kol
5v55d.f‡↔	Voľ.tx.k.a l.pl.k-podk.príj,perm.náh.mat.nh.kožu vplš:predkol
5v55d.g‡↔	Voľ.tx.k.a l.pl.k-podk.príj,perm.náhr.mat.nh.kožu vplš:noha
5v55d.x‡	Voľ.tx.k.a l.pl.k-podk.príjemca,perm.náhr.mat.nh.kožu vplš:ost
5v560.0	Lokál.lalok.plast.kože a podk.-popál,polept,rozťah.plast:pery
5v561.0	Lok.lal.plast.kože a podk.-(pp/pl),posúv-rotač.plast:pery
5v562.0	Lok.lal.plast.k.a podkož.-pop.a pol,transpozič.plast:pery
5v563.0	Lok.lal.plast.kože a podk.(pp/pl),transpoz.ostrov-lal.pl:pery
5v564.0	Lok.lalok.plast.kože a podk.(pp/pl),transpozič.Z-plast:pery
5v565.0	Lok.lalok.plast.kože a podk.(pp/pl),transpozič.W-plast:pery
5v570.0	Kombi.lalok.plastiky na koži a podkoží (pp/pl):pery
5v571.0	Kombi.lalok.plast.a voľ.transplantátu kože (pp/pl):pery
5v572.0	Kombi.lal.plast.k.a podk.(pp/pl):stopk.region.so vzdial.lal:pery
5v573.0	Komb.lal.pl.k.a podk.(pp/pl):stop.reg,vzd.l.a voľ.transpl.k:pery
8m161.x	Intrakavit.iná brachyter.,okrem intraut.a intravagin.brachyt.
8m162	Intraluminálna brachyterapia
8m164.1	Perkutánna translúmenová koronárna brachyterapia
8m164.2	Intravaskulárna brachyterapia v iných perférnych cievach
8m165.01	Interstic.brachyter:1 rovinná impl:nízky dávkový príkon [LDR]
8m165.02	Interstic.brachyt:1 rovinná impl:pulzný dávkový príkon [PDR]
8m165.03	Interstic.brachyt:1 rovinná impl:vysoký dávkový príkon [HDR]
8m165.0x	Interstic.brachyterapia:1 rovinná implantácia:iné
8m165.11	Interstic.brachyt:viacrovinná impl:nízky dávk.príkon[LDR]
8m165.12	Interstic.brachyt:viacrovinná impl:pulzný dávk.príkon[PDR]
8m165.13	Interstic.brachyt:viacrovinná impl:vysoký dávk.príkon[HDR]
8m165.1x	Intersticiál.brachyterapia:viacrovinná implantácia,iné
8m165.21	Interstic.brachyt.s perman.impl.rádioakt.zŕn:do 10 zŕn
8m165.22	Interstic.brachyt.s perman.impl.rádioakt.zŕn:viac ako 10 zŕn
8m16x	Iná brachyterapia uzavretými žiaričmi
8r880.00	PTI 1 st. neuv. lie. : intrakr.c.
8r880.02	PTI 1 st. neuv. lie. : a. car. bez b. ur.
8r880.03	PTI 1 st. neuv. lie. : a. car. com.
8r880.04	PTI 1 st. neuv. lie. : a. car. int. extrakr.
8r880.05	PTI 1 st. neuv. lie. : a. car. int. extrakr. s a. car. com.
8r880.06	PTI 1 st. neuv. lie. : a. car. ext.
8r880.08	PTI 1 st. neuv. lie. : spin. c.
8r880.0b	PTI 1 st. neuv. lie. : duct. arter. aper.
8r880.0c	PTI 1 st. neuv. lie. : aorta
8r880.0d	PTI 1 st. neuv. lie. : isth. aor.
8r880.0e	PTI 1 st. neuv. lie. : v. cava
8r880.0f	PTI 1 st. neuv. lie. : iné . c. hrud.
8r880.0g	PTI 1 st. neuv. lie. : v. por.

8r880.0h	PTI 1 st. neuv. lie. : visc. c.
8r880.0i	PTI 1 st. neuv. lie. : iné br. a pan. tep.
8r880.0j	PTI 1 st. neuv. lie. : iné br. a pan. žily
8r880.0k	PTI 1 st. neuv. lie. : c. ple. a ram.
8r880.0l	PTI 1 st. neuv. lie. : c. predla.
8r880.0m	PTI 1 st. neuv. lie. : c. predko.
8r880.0n	PTI 1 st. neuv. lie. : femo. te.
8r880.0o	PTI 1 st. neuv. lie. : femo. ži.
8r880.0p	PTI 1 st. neuv. lie. : c. malf.
8r880.0q	PTI 1 st. neuv. lie. : umel. c.
8r880.0x	PTI 1 st. neuv. lie. : iné
8r880.10	PTI 2 st. neuv. lie. : intrakr.c.
8r880.12	PTI 2 st. neuv. lie. : a. car. bez b. ur.
8r880.13	PTI 2 st. neuv. lie. : a. car. com.
8r880.14	PTI 2 st. neuv. lie. : a. car. int. extrakr.
8r880.15	PTI 2 st. neuv. lie. : a. car. int. extrakr. s a. car. com.
8r880.16	PTI 2 st. neuv. lie. : a. car. ext.
8r880.18	PTI 2 st. neuv. lie. : spin. c.
8r880.1b	PTI 2 st. neuv. lie. : duct. arter. aper.
8r880.1c	PTI 2 st. neuv. lie. : aorta
8r880.1d	PTI 2 st. neuv. lie. : isth. aor.
8r880.1e	PTI 2 st. neuv. lie. : v. cava
8r880.1f	PTI 2 st. neuv. lie. : iné . c. hrud.
8r880.1g	PTI 2 st. neuv. lie. : v. por.
8r880.1h	PTI 2 st. neuv. lie. : visc. c.
8r880.1i	PTI 2 st. neuv. lie. : iné br. a pan. tep.
8r880.1j	PTI 2 st. neuv. lie. : iné br. a pan. žily
8r880.1k	PTI 2 st. neuv. lie. : c. ple. a ram.
8r880.1l	PTI 2 st. neuv. lie. : c. predla.
8r880.1m	PTI 2 st. neuv. lie. : c. predko.
8r880.1n	PTI 2 st. neuv. lie. : femo. te.
8r880.1o	PTI 2 st. neuv. lie. : femo. ži.
8r880.1p	PTI 2 st. neuv. lie. : c. malf.
8r880.1q	PTI 2 st. neuv. lie. : umel. c.
8r880.1x	PTI 2 st. neuv. lie. : iné
8r880.20	PTI 3 st. neuv. lie. : intrakr.c.
8r880.22	PTI 3 st. neuv. lie. : a. car. bez b. ur.
8r880.23	PTI 3 st. neuv. lie. : a. car. com.
8r880.24	PTI 3 st. neuv. lie. : a. car. int. extrakr.
8r880.25	PTI 3 st. neuv. lie. : a. car. int. extrakr. s a. car. com.
8r880.26	PTI 3 st. neuv. lie. : a. car. ext.
8r880.28	PTI 3 st. neuv. lie. : spin. c.
8r880.2b	PTI 3 st. neuv. lie. : duct. arter. aper.
8r880.2c	PTI 3 st. neuv. lie. : aorta
8r880.2d	PTI 3 st. neuv. lie. : isth. aor.
8r880.2e	PTI 3 st. neuv. lie. : v. cava
8r880.2f	PTI 3 st. neuv. lie. : iné . c. hrud.
8r880.2g	PTI 3 st. neuv. lie. : v. por.
8r880.2h	PTI 3 st. neuv. lie. : visc. c.
8r880.2i	PTI 3 st. neuv. lie. : iné br. a pan. tep.
8r880.2j	PTI 3 st. neuv. lie. : iné br. a pan. žily
8r880.2k	PTI 3 st. neuv. lie. : c. ple. a ram.
8r880.2l	PTI 3 st. neuv. lie. : c. predla.
8r880.2m	PTI 3 st. neuv. lie. : c. predko.
8r880.2n	PTI 3 st. neuv. lie. : femo. te.
8r880.2p	PTI 3 st. neuv. lie. : c. malf.
8r880.2q	PTI 3 st. neuv. lie. : umel. c.
8r880.2x	PTI 3 st. neuv. lie. : iné
8r880.30	PTI 4 st. neuv. lie. : intrakr.c.
8r880.32	PTI 4 st. neuv. lie. : a. car. bez b. ur.
8r880.33	PTI 4 st. neuv. lie. : a. car. com.
8r880.34	PTI 4 st. neuv. lie. : a. car. int. extrakr.
8r880.35	PTI 4 st. neuv. lie. : a. car. int. extrakr. s a. car. com.
8r880.36	PTI 4 st. neuv. lie. : a. car. ext.
8r880.38	PTI 4 st. neuv. lie. : spin. c.
8r880.3b	PTI 4 st. neuv. lie. : duct. arter. aper.
8r880.3c	PTI 4 st. neuv. lie. : aorta
8r880.3d	PTI 4 st. neuv. lie. : isth. aor.
8r880.3e	PTI 4 st. neuv. lie. : v. cava
8r880.3f	PTI 4 st. neuv. lie. : iné . c. hrud.
8r880.3g	PTI 4 st. neuv. lie. : v. por.
8r880.3h	PTI 4 st. neuv. lie. : visc. c.
8r880.3i	PTI 4 st. neuv. lie. : iné br. a pan. tep.
8r880.3j	PTI 4 st. neuv. lie. : iné br. a pan. žily
8r880.3k	PTI 4 st. neuv. lie. : c. ple. a ram.
8r880.3l	PTI 4 st. neuv. lie. : c. predla.
8r880.3m	PTI 4 st. neuv. lie. : c. predko.
8r880.3n	PTI 4 st. neuv. lie. : femo. te.
8r880.3o	PTI 4 st. neuv. lie. : femo. ži.
8r880.3p	PTI 4 st. neuv. lie. : c. malf.
8r880.3q	PTI 4 st. neuv. lie. : umel. c.
8r880.3x	PTI 4 st. neuv. lie. : iné
8r880.40	PTI 5 st. neuv. lie. : intrakr.c.
8r880.42	PTI 5 st. neuv. lie. : a. car. bez b. ur.
8r880.43	PTI 5 st. neuv. lie. : a. car. com.
8r880.44	PTI 5 st. neuv. lie. : a. car. int. extrakr.
8r880.45	PTI 5 st. neuv. lie. : a. car. int. extrakr. s a. car. com.
8r880.46	PTI 5 st. neuv. lie. : a. car. ext.
8r880.48	PTI 5 st. neuv. lie. : spin. c.
8r880.4b	PTI 5 st. neuv. lie. : duct. arter. aper.
8r880.4c	PTI 5 st. neuv. lie. : aorta
8r880.4d	PTI 5 st. neuv. lie. : isth. aor.
8r880.4e	PTI 5 st. neuv. lie. : v. cava
8r880.4f	PTI 5 st. neuv. lie. : iné . c. hrud.
8r880.4g	PTI 5 st. neuv. lie. : v. por.
8r880.4h	PTI 5 st. neuv. lie. : visc. c.
8r880.4i	PTI 5 st. neuv. lie. : iné br. a pan. tep.
8r880.4j	PTI 5 st. neuv. lie. : iné br. a pan. žily
8r880.4k	PTI 5 st. neuv. lie. : c. ple. a ram.
8r880.4l	PTI 5 st. neuv. lie. : c. predla.
8r880.4m	PTI 5 st. neuv. lie. : c. predko.
8r880.4n	PTI 5 st. neuv. lie. : femo. te.
8r880.4o	PTI 5 st. neuv. lie. : femo. ži.
8r880.4p	PTI 5 st. neuv. lie. : c. malf.
8r880.4q	PTI 5 st. neuv. lie. : umel. c.
8r880.4x	PTI 5 st. neuv. lie. : iné
8r880.50	PTI 6 a viac st. neuv. lie. : intrakr.c.
8r880.52	PTI 6 a viac st. neuv. lie. : a. car. bez b. ur.
8r880.53	PTI 6 a viac st. neuv. lie. : a. car. com.
8r880.54	PTI 6 a viac st. neuv. lie. : a. car. int. extrakr.
8r880.55	PTI 6 a viac st. neuv. lie. : a ca in. extrak. s a car. com.
8r880.56	PTI 6 a viac st. neuv. lie. : a. car. ext.
8r880.58	PTI 6 a viac st. neuv. lie. : spin. c.
8r880.5b	PTI 6 a viac st. neuv. lie. : duct. arter. aper.
8r880.5c	PTI 6 a viac st. neuv. lie. : aorta
8r880.5d	PTI 6 a viac st. neuv. lie. : isth. aor.
8r880.5e	PTI 6 a viac st. neuv. lie. : v. cava
8r880.5f	PTI 6 a viac st. neuv. lie. : iné . c. hrud.
8r880.5g	PTI 6 a viac st. neuv. lie. : v. por.
8r880.5h	PTI 6 a viac st. neuv. lie. : visc. c.
8r880.5i	PTI 6 a viac st. neuv. lie. : iné br. a pan. tep.
8r880.5j	PTI 6 a viac st. neuv. lie. : iné br. a pan. žily
8r880.5k	PTI 6 a viac st. neuv. lie. : c. ple. a ram.
8r880.5l	PTI 6 a viac st. neuv. lie. : c. predla.
8r880.5m	PTI 6 a viac st. neuv. lie. : c. predko.
8r880.5n	PTI 6 a viac st. neuv. lie. : femo. te.
8r880.5o	PTI 6 a viac st. neuv. lie. : femo. ži.
8r880.5p	PTI 6 a viac st. neuv. lie. : c. malf.
8r880.5q	PTI 6 a viac st. neuv. lie. : umel. c.
8r880.5x	PTI 6 a viac st. neuv. lie. : iné
8r881.00	PTI 1 st. uv. lie. : intrakr.c.
8r881.02	PTI 1 st. uv. lie. : a. car. bez b. ur.
8r881.03	PTI 1 st. uv. lie. : a. car. com.
8r881.04	PTI 1 st. uv. lie. : a. car. int. extrakr.
8r881.05	PTI 1 st. uv. lie. : a. car. int. extrakr. s a. car. com.
8r881.06	PTI 1 st. uv. lie. : a. car. ext.
8r881.08	PTI 1 st. uv. lie. : spin. c.
8r881.0b	PTI 1 st. uv. lie. : duct. arter. aper.
8r881.0c	PTI 1 st. uv. lie. : aorta
8r881.0d	PTI 1 st. uv. lie. : isth. aor.

8r881.0e	PTI 1 st. uv. lie. : v. cava
8r881.0f	PTI 1 st. uv. lie. : iné . c. hrud.
8r881.0g	PTI 1 st. uv. lie. : v. por.
8r881.0h	PTI 1 st. uv. lie. : visc. c.
8r881.0i	PTI 1 st. uv. lie. : iné br. a pan. tep.
8r881.0j	PTI 1 st. uv. lie. : iné br. a pan. žily
8r881.0k	PTI 1 st. uv. lie. : c. ple. a ram.
8r881.0l	PTI 1 st. uv. lie. : c. predla.
8r881.0m	PTI 1 st. uv. lie. : c. predko.
8r881.0n	PTI 1 st. uv. lie. : femo. te.
8r881.0o	PTI 1 st. uv. lie. : femo. ži.
8r881.0p	PTI 1 st. uv. lie. : c. malf.
8r881.0q	PTI 1 st. uv. lie. : umel. c.
8r881.0x	PTI 1 st. uv. lie. : iné
8r881.10	PTI 2 st. uv. lie. : intrakr.c.
8r881.12	PTI 2 st. uv. lie. : a. car. bez b. ur.
8r881.13	PTI 2 st. uv. lie. : a. car. com.
8r881.14	PTI 2 st. uv. lie. : a. car. int. extrakr.
8r881.15	PTI 2 st. uv. lie. : a. car. int. extrakr. s a. car. com.
8r881.16	PTI 2 st. uv. lie. : a. car. ext.
8r881.18	PTI 2 st. uv. lie. : spin. c.
8r881.1b	PTI 2 st. uv. lie. : duct. arter. aper.
8r881.1c	PTI 2 st. uv. lie. : aorta
8r881.1d	PTI 2 st. uv. lie. : isth. aor.
8r881.1e	PTI 2 st. uv. lie. : v. cava
8r881.1f	PTI 2 st. uv. lie. : iné . c. hrud.
8r881.1g	PTI 2 st. uv. lie. : v. por.
8r881.1h	PTI 2 st. uv. lie. : visc. c.
8r881.1i	PTI 2 st. uv. lie. : iné br. a pan. tep.
8r881.1j	PTI 2 st. uv. lie. : iné br. a pan. žily
8r881.1k	PTI 2 st. uv. lie. : c. ple. a ram.
8r881.1l	PTI 2 st. uv. lie. : c. predla.
8r881.1m	PTI 2 st. uv. lie. : c. predko.
8r881.1n	PTI 2 st. uv. lie. : femo. te.
8r881.1o	PTI 2 st. uv. lie. : femo. ži.
8r881.1p	PTI 2 st. uv. lie. : c. malf.
8r881.1q	PTI 2 st. uv. lie. : umel. c.
8r881.1x	PTI 2 st. uv. lie. : iné
8r881.20	PTI 3 st. uv. lie. : intrakr.c.
8r881.22	PTI 3 st. uv. lie. : a. car. bez b. ur.
8r881.23	PTI 3 st. uv. lie. : a. car. com.
8r881.24	PTI 3 st. uv. lie. : a. car. int. extrakr.
8r881.25	PTI 3 st. uv. lie. : a. car. int. extrakr. s a. car. com.
8r881.26	PTI 3 st. uv. lie. : a. car. ext.
8r881.28	PTI 3 st. uv. lie. : spin. c.
8r881.2b	PTI 3 st. uv. lie. : duct. arter. aper.
8r881.2c	PTI 3 st. uv. lie. : aorta
8r881.2d	PTI 3 st. uv. lie. : isth. aor.
8r881.2e	PTI 3 st. uv. lie. : v. cava
8r881.2f	PTI 3 st. uv. lie. : iné . c. hrud.
8r881.2g	PTI 3 st. uv. lie. : v. por.
8r881.2h	PTI 3 st. uv. lie. : visc. c.
8r881.2i	PTI 3 st. uv. lie. : iné br. a pan. tep.
8r881.2j	PTI 3 st. uv. lie. : iné br. a pan. žily
8r881.2k	PTI 3 st. uv. lie. : c. ple. a ram.
8r881.2l	PTI 3 st. uv. lie. : c. predla.
8r881.2m	PTI 3 st. uv. lie. : c. predko.
8r881.2n	PTI 3 st. uv. lie. : femo. te.
8r881.2o	PTI 3 st. uv. lie. : femo. ži.
8r881.2p	PTI 3 st. uv. lie. : c. malf.
8r881.2q	PTI 3 st. uv. lie. : umel. c.
8r881.2x	PTI 3 st. uv. lie. : iné
8r881.30	PTI 4 st. uv. lie. : intrakr.c.
8r881.32	PTI 4 st. uv. lie. : a. car. bez b. ur.
8r881.33	PTI 4 st. uv. lie. : a. car. com.
8r881.34	PTI 4 st. uv. lie. : a. car. int. extrakr.
8r881.35	PTI 4 st. uv. lie. : a. car. int. extrakr. s a. car. com.
8r881.36	PTI 4 st. uv. lie. : a. car. ext.
8r881.38	PTI 4 st. uv. lie. : spin. c.
8r881.3b	PTI 4 st. uv. lie. : duct. arter. aper.
8r881.3c	PTI 4 st. uv. lie. : aorta
8r881.3d	PTI 4 st. uv. lie. : isth. aor.
8r881.3e	PTI 4 st. uv. lie. : v. cava
8r881.3f	PTI 4 st. uv. lie. : iné . c. hrud.
8r881.3g	PTI 4 st. uv. lie. : v. por.
8r881.3h	PTI 4 st. uv. lie. : visc. c.
8r881.3i	PTI 4 st. uv. lie. : iné br. a pan. tep.
8r881.3j	PTI 4 st. uv. lie. : iné br. a pan. žily
8r881.3k	PTI 4 st. uv. lie. : c. ple. a ram.
8r881.3l	PTI 4 st. uv. lie. : c. predla.
8r881.3m	PTI 4 st. uv. lie. : c. predko.
8r881.3n	PTI 4 st. uv. lie. : femo. te.
8r881.3o	PTI 4 st. uv. lie. : femo. ži.
8r881.3p	PTI 4 st. uv. lie. : c. malf.
8r881.3q	PTI 4 st. uv. lie. : umel. c.
8r881.3x	PTI 4 st. uv. lie. : iné
8r881.40	PTI 5 st. uv. lie. : intrakr.c.
8r881.42	PTI 5 st. uv. lie. : a. car. bez b. ur.
8r881.43	PTI 5 st. uv. lie. : a. car. com.
8r881.44	PTI 5 st. uv. lie. : a. car. int. extrakr.
8r881.45	PTI 5 st. uv. lie. : a. car. int. extrakr. s a. car. com.
8r881.46	PTI 5 st. uv. lie. : a. car. ext.
8r881.48	PTI 5 st. uv. lie. : spin. c.
8r881.4b	PTI 5 st. uv. lie. : duct. arter. aper.
8r881.4c	PTI 5 st. uv. lie. : aorta
8r881.4d	PTI 5 st. uv. lie. : isth. aor.
8r881.4e	PTI 5 st. uv. lie. : v. cava
8r881.4f	PTI 5 st. uv. lie. : iné . c. hrud.
8r881.4g	PTI 5 st. uv. lie. : v. por.
8r881.4h	PTI 5 st. uv. lie. : visc. c.
8r881.4i	PTI 5 st. uv. lie. : iné br. a pan. tep.
8r881.4j	PTI 5 st. uv. lie. : iné br. a pan. žily
8r881.4k	PTI 5 st. uv. lie. : c. ple. a ram.
8r881.4l	PTI 5 st. uv. lie. : c. predla.
8r881.4m	PTI 5 st. uv. lie. : c. predko.
8r881.4n	PTI 5 st. uv. lie. : femo. te.
8r881.4o	PTI 5 st. uv. lie. : femo. ži.
8r881.4p	PTI 5 st. uv. lie. : c. malf.
8r881.4q	PTI 5 st. uv. lie. : umel. c.
8r881.4x	PTI 5 st. uv. lie. : iné
8r881.50	PTI 6 a viac st. uv. lie. : intrakr.c.
8r881.52	PTI 6 a viac st. uv. lie. : a. car. bez b. ur.
8r881.53	PTI 6 a viac st. uv. lie. : a. car. com.
8r881.54	PTI 6 a viac st. uv. lie. : a. car. int. extrakr.
8r881.55	PTI 6 a viac st. uv. lie.: a. ca. in. extrak. s a. car. com.
8r881.56	PTI 6 a viac st. uv. lie. : a. car. ext.
8r881.58	PTI 6 a viac st. uv. lie. : spin. c.
8r881.5b	PTI 6 a viac st. uv. lie. : duct. arter. aper.
8r881.5c	PTI 6 a viac st. uv. lie. : aorta
8r881.5d	PTI 6 a viac st. uv. lie. : isth. aor.
8r881.5e	PTI 6 a viac st. uv. lie. : v. cava
8r881.5f	PTI 6 a viac st. uv. lie. : iné . c. hrud.
8r881.5g	PTI 6 a viac st. uv. lie. : v. por.
8r881.5h	PTI 6 a viac st. uv. lie. : visc. c.
8r881.5i	PTI 6 a viac st. uv. lie. : iné br. a pan. tep.
8r881.5j	PTI 6 a viac st. uv. lie. : iné br. a pan. žily
8r881.5k	PTI 6 a viac st. uv. lie. : c. ple. a ram.
8r881.5l	PTI 6 a viac st. uv. lie. : c. predla.
8r881.5m	PTI 6 a viac st. uv. lie. : c. predko.
8r881.5n	PTI 6 a viac st. uv. lie. : femo. te.
8r881.5o	PTI 6 a viac st. uv. lie. : femo. ži.
8r881.5p	PTI 6 a viac st. uv. lie. : c. malf.
8r881.5q	PTI 6 a viac st. uv. lie. : umel. c.
8r881.5x	PTI 6 a viac st. uv. lie. : iné
8r882.00	PTI 1 st. bior. : intrakr.c.
8r882.02	PTI 1 st. bior. : a. car. bez b. ur.
8r882.03	PTI 1 st. bior. : a. car. com.
8r882.04	PTI 1 st. bior. : a. car. int. extrakr.
8r882.05	PTI 1 st. bior. : a. car. int. extrakr. s a. car. com.
8r882.06	PTI 1 st. bior. : a. car. ext.

8r882.08 PTI 1 st. bior. : spin. c.
8r882.0b PTI 1 st. bior. : duct. arter. aper.
8r882.0c PTI 1 st. bior. : aorta
8r882.0d PTI 1 st. bior. : isth. aor.
8r882.0e PTI 1 st. bior. : v. cava
8r882.0f PTI 1 st. bior. : iné . c. hrud.
8r882.0g PTI 1 st. bior. : v. por.
8r882.0h PTI 1 st. bior. : visc. c.
8r882.0i PTI 1 st. bior. : iné br. a pan. tep.
8r882.0j PTI 1 st. bior. : iné br. a pan. žily
8r882.0k PTI 1 st. bior. : c. ple. a ram.
8r882.0l PTI 1 st. bior. : c. predla.
8r882.0m PTI 1 st. bior. : c. predko.
8r882.0n PTI 1 st. bior. : femo. te.
8r882.0o PTI 1 st. bior. : femo. ži.
8r882.0p PTI 1 st. bior. : c. malf.
8r882.0q PTI 1 st. bior. : umel. c.
8r882.0x PTI 1 st. bior. : iné
8r882.10 PTI 2 st. bior. : intrakr.c.
8r882.12 PTI 2 st. bior. : a. car. bez b. ur.
8r882.13 PTI 2 st. bior. : a. car. com.
8r882.14 PTI 2 st. bior. : a. car. int. extrakr.
8r882.15 PTI 2 st. bior. : a. car. int. extrakr. s a. car. com.
8r882.16 PTI 2 st. bior. : a. car. ext.
8r882.18 PTI 2 st. bior. : spin. c.
8r882.1b PTI 2 st. bior. : duct. arter. aper.
8r882.1c PTI 2 st. bior. : aorta
8r882.1d PTI 2 st. bior. : isth. aor.
8r882.1e PTI 2 st. bior. : v. cava
8r882.1f PTI 2 st. bior. : iné . c. hrud.
8r882.1g PTI 2 st. bior. : v. por.
8r882.1h PTI 2 st. bior. : visc. c.
8r882.1i PTI 2 st. bior. : iné br. a pan. tep.
8r882.1j PTI 2 st. bior. : iné br. a pan. žily
8r882.1k PTI 2 st. bior. : c. ple. a ram.
8r882.1l PTI 2 st. bior. : c. predla.
8r882.1m PTI 2 st. bior. : c. predko.
8r882.1n PTI 2 st. bior. : femo. te.
8r882.1o PTI 2 st. bior. : femo. ži.
8r882.1p PTI 2 st. bior. : c. malf.
8r882.1q PTI 2 st. bior. : umel. c.
8r882.1x PTI 2 st. bior. : iné
8r882.20 PTI 3 st. bior. : intrakr.c.
8r882.22 PTI 3 st. bior. : a. car. bez b. ur.
8r882.23 PTI 3 st. bior. : a. car. com.
8r882.24 PTI 3 st. bior. : a. car. int. extrakr.
8r882.25 PTI 3 st. bior. : a. car. int. extrakr. s a. car. com.
8r882.26 PTI 3 st. bior. : a. car. ext.
8r882.28 PTI 3 st. bior. : spin. c.
8r882.2b PTI 3 st. bior. : duct. arter. aper.
8r882.2c PTI 3 st. bior. : aorta
8r882.2d PTI 3 st. bior. : isth. aor.
8r882.2e PTI 3 st. bior. : v. cava
8r882.2f PTI 3 st. bior. : iné . c. hrud.
8r882.2g PTI 3 st. bior. : v. por.
8r882.2h PTI 3 st. bior. : visc. c.
8r882.2i PTI 3 st. bior. : iné br. a pan. tep.
8r882.2j PTI 3 st. bior. : iné br. a pan. žily
8r882.2k PTI 3 st. bior. : c. ple. a ram.
8r882.2l PTI 3 st. bior. : c. predla.
8r882.2m PTI 3 st. bior. : c. predko.
8r882.2n PTI 3 st. bior. : femo. te.
8r882.2o PTI 3 st. bior. : femo. ži.
8r882.2p PTI 3 st. bior. : c. malf.
8r882.2q PTI 3 st. bior. : umel. c.
8r882.2x PTI 3 st. bior. : iné
8r882.30 PTI 4 st. bior. : intrakr.c.
8r882.32 PTI 4 st. bior. : a. car. bez b. ur.
8r882.33 PTI 4 st. bior. : a. car. com.
8r882.34 PTI 4 st. bior. : a. car. int. extrakr.
8r882.35 PTI 4 st. bior. : a. car. int. extrakr. s a. car. com.
8r882.36 PTI 4 st. bior. : a. car. ext.
8r882.38 PTI 4 st. bior. : spin. c.
8r882.3b PTI 4 st. bior. : duct. arter. aper.
8r882.3c PTI 4 st. bior. : aorta
8r882.3d PTI 4 st. bior. : isth. aor.
8r882.3e PTI 4 st. bior. : v. cava
8r882.3f PTI 4 st. bior. : iné . c. hrud.
8r882.3g PTI 4 st. bior. : v. por.
8r882.3h PTI 4 st. bior. : visc. c.
8r882.3i PTI 4 st. bior. : iné br. a pan. tep.
8r882.3j PTI 4 st. bior. : iné br. a pan. žily
8r882.3k PTI 4 st. bior. : c. ple. a ram.
8r882.3l PTI 4 st. bior. : c. predla.
8r882.3m PTI 4 st. bior. : c. predko.
8r882.3n PTI 4 st. bior. : femo. te.
8r882.3o PTI 4 st. bior. : femo. ži.
8r882.3p PTI 4 st. bior. : c. malf.
8r882.3q PTI 4 st. bior. : umel. c.
8r882.3x PTI 4 st. bior. : iné
8r882.40 PTI 5 st. bior. : intrakr.c.
8r882.42 PTI 5 st. bior. : a. car. bez b. ur.
8r882.43 PTI 5 st. bior. : a. car. com.
8r882.44 PTI 5 st. bior. : a. car. int. extrakr.
8r882.45 PTI 5 st. bior. : a. car. int. extrakr. s a. car. com.
8r882.46 PTI 5 st. bior. : a. car. ext.
8r882.48 PTI 5 st. bior. : spin. c.
8r882.4b PTI 5 st. bior. : duct. arter. aper.
8r882.4c PTI 5 st. bior. : aorta
8r882.4d PTI 5 st. bior. : isth. aor.
8r882.4e PTI 5 st. bior. : v. cava
8r882.4f PTI 5 st. bior. : iné . c. hrud.
8r882.4g PTI 5 st. bior. : v. por.
8r882.4h PTI 5 st. bior. : visc. c.
8r882.4i PTI 5 st. bior. : iné br. a pan. tep.
8r882.4j PTI 5 st. bior. : iné br. a pan. žily
8r882.4k PTI 5 st. bior. : c. ple. a ram.
8r882.4l PTI 5 st. bior. : c. predla.
8r882.4m PTI 5 st. bior. : c. predko.
8r882.4n PTI 5 st. bior. : femo. te.
8r882.4o PTI 5 st. bior. : femo. ži.
8r882.4p PTI 5 st. bior. : c. malf.
8r882.4q PTI 5 st. bior. : umel. c.
8r882.4x PTI 5 st. bior. : iné
8r882.50 PTI 6 a viac st. bior. : intrakr.c.
8r882.52 PTI 6 a viac st. bior. : a. car. bez b. ur.
8r882.53 PTI 6 a viac st. bior. : a. car. com.
8r882.54 PTI 6 a viac st. bior. : a. car. int. extrakr.
8r882.55 PTI 6 a viac st. bior.: a. ca. in. extrak. s a. car. com.
8r882.56 PTI 6 a viac st. bior. : a. car. ext.
8r882.58 PTI 6 a viac st. bior. : spin. c.
8r882.5b PTI 6 a viac st. bior. : duct. arter. aper.
8r882.5c PTI 6 a viac st. bior. : aorta
8r882.5d PTI 6 a viac st. bior. : isth. aor.
8r882.5e PTI 6 a viac st. bior. : v. cava
8r882.5f PTI 6 a viac st. bior. : iné . c. hrud.
8r882.5g PTI 6 a viac st. bior. : v. por.
8r882.5h PTI 6 a viac st. bior. : visc. c.
8r882.5i PTI 6 a viac st. bior. : iné br. a pan. tep.
8r882.5j PTI 6 a viac st. bior. : iné br. a pan. žily
8r882.5k PTI 6 a viac st. bior. : c. ple. a ram.
8r882.5l PTI 6 a viac st. bior. : c. predla.
8r882.5m PTI 6 a viac st. bior. : c. predko.
8r882.5n PTI 6 a viac st. bior. : femo. te.
8r882.5o PTI 6 a viac st. bior. : femo. ži.
8r882.5p PTI 6 a viac st. bior. : c. malf.
8r882.5q PTI 6 a viac st. bior. : umel. c.
8r882.5x PTI 6 a viac st. bior. : iné
8r883.00 PTI nepok. 1 CP st. : intrakr.c.
8r883.02 PTI nepok. 1 CP st. : a. car. bez b. ur.

8r883.03	PTI nepok. 1 CP st. : a. car. com.
8r883.04	PTI nepok. 1 CP st. : a. car. int. extrakr.
8r883.05	PTI nepok. 1 CP st. : a. car. int. extrakr. s a. car. com.
8r883.06	PTI nepok. 1 CP st. : a. car. ext.
8r883.08	PTI nepok. 1 CP st. : spin. c.
8r883.0b	PTI nepok. 1 CP st. : duct. arter. aper.
8r883.0c	PTI nepok. 1 CP st. : aorta
8r883.0d	PTI nepok. 1 CP st. : isth. aor.
8r883.0e	PTI nepok. 1 CP st. : v. cava
8r883.0f	PTI nepok. 1 CP st. : iné . c. hrud.
8r883.0g	PTI nepok. 1 CP st. : v. por.
8r883.0h	PTI nepok. 1 CP st. : visc. c.
8r883.0i	PTI nepok. 1 CP st. : iné br. a pan. tep.
8r883.0j	PTI nepok. 1 CP st. : iné br. a pan. žily
8r883.0k	PTI nepok. 1 CP st. : c. ple. a ram.
8r883.0l	PTI nepok. 1 CP st. : c. predla.
8r883.0m	PTI nepok. 1 CP st. : c. predko.
8r883.0n	PTI nepok. 1 CP st. : femo. te.
8r883.0o	PTI nepok. 1 CP st. : femo. ži.
8r883.0p	PTI nepok. 1 CP st. : c. malf.
8r883.0q	PTI nepok. 1 CP st. : umel. c.
8r883.0x	PTI nepok. 1 CP st. : iné
8r883.10	PTI nepok. CP 2 st. : intrakr.c.
8r883.12	PTI nepok. CP 2 st. : a. car. bez b. ur.
8r883.13	PTI nepok. CP 2 st. : a. car. com.
8r883.14	PTI nepok. CP 2 st. : a. car. int. extrakr.
8r883.15	PTI nepok. CP 2 st. : a. car. int. extrakr. s a. car. com.
8r883.16	PTI nepok. CP 2 st. : a. car. ext.
8r883.18	PTI nepok. CP 2 st. : spin. c.
8r883.1b	PTI nepok. CP 2 st. : duct. arter. aper.
8r883.1c	PTI nepok. CP 2 st. : aorta
8r883.1d	PTI nepok. CP 2 st. : isth. aor.
8r883.1e	PTI nepok. CP 2 st. : v. cava
8r883.1f	PTI nepok. CP 2 st. : iné . c. hrud.
8r883.1g	PTI nepok. CP 2 st. : v. por.
8r883.1h	PTI nepok. CP 2 st. : visc. c.
8r883.1i	PTI nepok. CP 2 st. : iné br. a pan. tep.
8r883.1j	PTI nepok. CP 2 st. : iné br. a pan. žily
8r883.1k	PTI nepok. CP 2 st. : c. ple. a ram.
8r883.1l	PTI nepok. CP 2 st. : c. predla.
8r883.1m	PTI nepok. CP 2 st. : c. predko.
8r883.1n	PTI nepok. CP 2 st. : femo. te.
8r883.1o	PTI nepok. CP 2 st. : femo. ži.
8r883.1p	PTI nepok. CP 2 st. : c. malf.
8r883.1q	PTI nepok. CP 2 st. : umel. c.
8r883.1x	PTI nepok. CP 2 st. : iné
8r884.00	PTI pok. 1 CP st. : intrakr.c.
8r884.02	PTI pok. 1 CP st. : a. car. bez b. ur.
8r884.03	PTI pok. 1 CP st. : a. car. com.
8r884.04	PTI pok. 1 CP st. : a. car. int. extrakr.
8r884.05	PTI pok. 1 CP st. : a. car. int. extrakr. s a. car. com.
8r884.06	PTI pok. 1 CP st. : a. car. ext.
8r884.08	PTI pok. 1 CP st. : spin. c.
8r884.0b	PTI pok. 1 CP st. : duct. arter. aper.
8r884.0c	PTI pok. 1 CP st. : aorta
8r884.0d	PTI pok. 1 CP st. : isth. aor.
8r884.0e	PTI pok. 1 CP st. : v. cava
8r884.0f	PTI pok. 1 CP st. : iné . c. hrud.
8r884.0g	PTI pok. 1 CP st. : v. por.
8r884.0h	PTI pok. 1 CP st. : visc. c.
8r884.0i	PTI pok. 1 CP st. : iné br. a pan. tep.
8r884.0j	PTI pok. 1 CP st. : iné br. a pan. žily
8r884.0k	PTI pok. 1 CP st. : c. ple. a ram.
8r884.0l	PTI pok. 1 CP st. : c. predla.
8r884.0m	PTI pok. 1 CP st. : c. predko.
8r884.0n	PTI pok. 1 CP st. : femo. te.
8r884.0o	PTI pok. 1 CP st. : femo. ži.
8r884.0p	PTI pok. 1 CP st. : c. malf.
8r884.0q	PTI pok. 1 CP st. : umel. c.
8r884.0x	PTI pok. 1 CP st. : iné
8r884.10	PTI pok. CP 2 st. : intrakr.c.
8r884.12	PTI pok. CP 2 st. : a. car. bez b. ur.
8r884.13	PTI pok. CP 2 st. : a. car. com.
8r884.14	PTI pok. CP 2 st. : a. car. int. extrakr.
8r884.15	PTI pok. CP 2 st. : a. car. int. extrakr. s a. car. com.
8r884.16	PTI pok. CP 2 st. : a. car. ext.
8r884.18	PTI pok. CP 2 st. : spin. c.
8r884.1b	PTI pok. CP 2 st. : duct. arter. aper.
8r884.1c	PTI pok. CP 2 st. : aorta
8r884.1d	PTI pok. CP 2 st. : isth. aor.
8r884.1e	PTI pok. CP 2 st. : v. cava
8r884.1f	PTI pok. CP 2 st. : iné . c. hrud.
8r884.1g	PTI pok. CP 2 st. : v. por.
8r884.1h	PTI pok. CP 2 st. : visc. c.
8r884.1i	PTI pok. CP 2 st. : iné br. a pan. tep.
8r884.1j	PTI pok. CP 2 st. : iné br. a pan. žily
8r884.1k	PTI pok. CP 2 st. : c. ple. a ram.
8r884.1l	PTI pok. CP 2 st. : c. predla.
8r884.1m	PTI pok. CP 2 st. : c. predko.
8r884.1n	PTI pok. CP 2 st. : femo. te.
8r884.1o	PTI pok. CP 2 st. : femo. ži.
8r884.1p	PTI pok. CP 2 st. : c. malf.
8r884.1q	PTI pok. CP 2 st. : umel. c.
8r884.1x	PTI pok. CP 2 st. : iné
8r885.02	PTI 1 st. s emb. och.: a. car. bez b. ur.
8r885.03	PTI 1 st. s emb. och.: a. car. com.
8r885.04	PTI 1 st. s emb. och.: a. car. int. extrakr.
8r885.05	PTI 1 st. s emb. och.: a. car. int. extrakr. s a. car. com.
8r885.06	PTI 1 st. s emb. och.: a. car. ext.
8r885.0x	PTI 1 st. s emb. och.: iné
8r885.12	PTI 2 st. s emb. och.: a. car. bez b. ur.
8r885.13	PTI 2 st. s emb. och.: a. car. com.
8r885.14	PTI 2 st. s emb. och.: a. car. int. extrakr.
8r885.15	PTI 2 st. s emb. och.: a. car. int. extrakr. s a. car. com.
8r885.16	PTI 2 st. s emb. och.: a. car. ext.
8r885.1x	PTI 2 st. s emb. och.: iné
8r885.22	PTI 3 st. s emb. och.: a. car. bez b. ur.
8r885.23	PTI 3 st. s emb. och.: a. car. com.
8r885.24	PTI 3 st. s emb. och.: a. car. int. extrakr.
8r885.25	PTI 3 st. s emb. och.: a. car. int. extrakr. s a. car. com.
8r885.26	PTI 3 st. s emb. och.: a. car. ext.
8r885.2x	PTI 3 st. s emb. och.: iné
8r885.32	PTI 4 st. s emb. och.: a. car. bez b. ur.
8r885.33	PTI 4 st. s emb. och.: a. car. com.
8r885.34	PTI 4 st. s emb. och.: a. car. int. extrakr.
8r885.35	PTI 4 st. s emb. och.: a. car. int. extrakr. s a. car. com.
8r885.36	PTI 4 st. s emb. och.: a. car. ext.
8r885.3x	PTI 4 st. s emb. och.: iné
8r885.42	PTI 5 st. s emb. och.: a. car. bez b. ur.
8r885.43	PTI 5 st. s emb. och.: a. car. com.
8r885.44	PTI 5 st. s emb. och.: a. car. int. extrakr.
8r885.45	PTI 5 st. s emb. och.: a. car. int. extrakr. s a. car. com.
8r885.46	PTI 5 st. s emb. och.: a. car. ext.
8r885.4x	PTI 5 st. s emb. och.: iné
8r885.52	PTI 6 a viac st. s emb. och.: a. car. bez b. ur.
8r885.53	PTI 6 a viac st. s emb. och.: a. car. com.
8r885.54	PTI 6 a viac st. s emb. och.: a. car. int. extrakr.
8r885.55	PTI 6 a viac st. s emb. och.: a. ca in extrak. s a ca com.
8r885.56	PTI 6 a viac st. s emb. och.: a. car. ext.
8r885.5x	PTI 6 a viac st. s emb. och.: iné
8r886.00	PTI 1 stentgr.: ink. C.
8r886.02	PTI 1 stentgr.: a. car. bez b. ur.
8r886.03	PTI 1 stentgr.: a. car. com.
8r886.04	PTI 1 stentgr.: a. car. int. extrakr.
8r886.05	PTI 1 stentgr.: a. car. int. extrakr. s a. car. com.
8r886.06	PTI 1 stentgr.: a. car. ext.
8r886.0b	PTI 1 stentgr.: duct. arter. aper.
8r886.0e	PTI 1 stentgr.: v. cava
8r886.0f	PTI 1 stentgr.: iné . c. hrud.
8r886.0g	PTI 1 stentgr.: v. por.

8r886.0h	PTI 1 stentgr.: visc. c.
8r886.0i	PTI 1 stentgr.: iné br. a pan. tep.
8r886.0j	PTI 1 stentgr.: iné br. a pan. žily
8r886.0k	PTI 1 stentgr.: c. ple. a ram.
8r886.0l	PTI 1 stentgr.: c. predla.
8r886.0m	PTI 1 stentgr.: c. predko.
8r886.0n	PTI 1 stentgr.: femo. te.
8r886.0o	PTI 1 stentgr.: femo. ži.
8r886.0p	PTI 1 stentgr.: c. malf.
8r886.0q	PTI 1 stentgr.: umel. c.
8r886.0x	PTI 1 stentgr.: iné
8r886.10	PTI 2 stentgr.: ink. C.
8r886.12	PTI 2 stentgr.: a. car. bez b. ur.
8r886.13	PTI 2 stentgr.: a. car. com.
8r886.14	PTI 2 stentgr.: a. car. int. extrakr.
8r886.15	PTI 2 stentgr.: a. car. int. extrakr. s a. car. com.
8r886.16	PTI 2 stentgr.: a. car. ext.
8r886.1b	PTI 2 stentgr.: duct. arter. aper.
8r886.1e	PTI 2 stentgr.: v. cava
8r886.1f	PTI 2 stentgr.: iné . c. hrud.
8r886.1g	PTI 2 stentgr.: v. por.
8r886.1h	PTI 2 stentgr.: visc. c.
8r886.1i	PTI 2 stentgr.: iné br. a pan. tep.
8r886.1j	PTI 2 stentgr.: iné br. a pan. žily
8r886.1k	PTI 2 stentgr.: c. ple. a ram.
8r886.1l	PTI 2 stentgr.: c. predla.
8r886.1m	PTI 2 stentgr.: c. predko.
8r886.1n	PTI 2 stentgr.: femo. te.
8r886.1o	PTI 2 stentgr.: femo. ži.
8r886.1p	PTI 2 stentgr.: c. malf.
8r886.1q	PTI 2 stentgr.: umel. c.
8r886.1x	PTI 2 stentgr.: iné
8r886.20	PTI 3 stentgr.: ink. C.
8r886.22	PTI3 stentgr.: a. car. bez b. ur.
8r886.23	PTI3 stentgr.: a. car. com.
8r886.24	PTI3 stentgr.: a. car. int. extrakr.
8r886.25	PTI3 stentgr.: a. car. int. extrakr. s a. car. com.
8r886.26	PTI3 stentgr.: a. car. ext.
8r886.2b	PTI3 stentgr.: duct. arter. aper.
8r886.2e	PTI3 stentgr.: v. cava
8r886.2f	PTI3 stentgr.: iné . c. hrud.
8r886.2g	PTI3 stentgr.: v. por.
8r886.2h	PTI3 stentgr.: visc. c.
8r886.2i	PTI3 stentgr.: iné br. a pan. tep.
8r886.2j	PTI3 stentgr.: iné br. a pan. žily
8r886.2k	PTI3 stentgr.: c. ple. a ram.
8r886.2l	PTI3 stentgr.: c. predla.
8r886.2m	PTI3 stentgr.: c. predko.
8r886.2n	PTI3 stentgr.: femo. te.
8r886.2o	PTI3 stentgr.: femo. ži.
8r886.2p	PTI3 stentgr.: c. malf.
8r886.2q	PTI3 stentgr.: umel. c.
8r886.2x	PTI3 stentgr.: iné
8r886.30	PTI 4 stentgr.: ink. C.
8r886.32	PTI 4 stentgr.: a. car. bez b. ur.
8r886.33	PTI 4 stentgr.: a. car. com.
8r886.34	PTI 4 stentgr.: a. car. int. extrakr.
8r886.35	PTI 4 stentgr.: a. car. int. extrakr. s a. car. com.
8r886.36	PTI 4 stentgr.: a. car. ext.
8r886.3b	PTI 4 stentgr.: duct. arter. aper.
8r886.3e	PTI 4 stentgr.: v. cava
8r886.3f	PTI 4 stentgr.: iné . c. hrud.
8r886.3g	PTI 4 stentgr.: v. por.
8r886.3h	PTI 4 stentgr.: visc. c.
8r886.3i	PTI 4 stentgr.: iné br. a pan. tep.
8r886.3j	PTI 4 stentgr.: iné br. a pan. žily
8r886.3k	PTI 4 stentgr.: c. ple. a ram.
8r886.3l	PTI 4 stentgr.: c. predla.
8r886.3m	PTI 4 stentgr.: c. predko.
8r886.3n	PTI 4 stentgr.: femo. te.
8r886.3o	PTI 4 stentgr.: femo. ži.
8r886.3p	PTI 4 stentgr.: c. malf.
8r886.3q	PTI 4 stentgr.: umel. c.
8r886.3x	PTI 4 stentgr.: iné
8r886.40	PTI 5 stentgr.: ink. C.
8r886.42	PTI 5 stentgr.: a. car. bez b. ur.
8r886.43	PTI 5 stentgr.: a. car. com.
8r886.44	PTI 5 stentgr.: a. car. int. extrakr.
8r886.45	PTI 5 stentgr.: a. car. int. extrakr. s a. car. com.
8r886.46	PTI 5 stentgr.: a. car. ext.
8r886.4b	PTI 5 stentgr.: duct. arter. aper.
8r886.4e	PTI 5 stentgr.: v. cava
8r886.4f	PTI 5 stentgr.: iné . c. hrud.
8r886.4g	PTI 5 stentgr.: v. por.
8r886.4h	PTI 5 stentgr.: visc. c.
8r886.4i	PTI 5 stentgr.: iné br. a pan. tep.
8r886.4j	PTI 5 stentgr.: iné br. a pan. žily
8r886.4k	PTI 5 stentgr.: c. ple. a ram.
8r886.4l	PTI 5 stentgr.: c. predla.
8r886.4m	PTI 5 stentgr.: c. predko.
8r886.4n	PTI 5 stentgr.: femo. te.
8r886.4o	PTI 5 stentgr.: femo. ži.
8r886.4p	PTI 5 stentgr.: c. malf.
8r886.4q	PTI 5 stentgr.: umel. c.
8r886.4x	PTI 5 stentgr.: iné
8r886.50	PTI 6 a v stentgr.: ink. C.
8r886.52	PTI 6 a viac stentgr.: a. car. bez b. ur.
8r886.53	PTI 6 a viac stentgr.: a. car. com.
8r886.54	PTI 6 a viac stentgr.: a. car. int. extrakr.
8r886.55	PTI 6 a viac stentgr.: a. car. int. extrakr. s a. car. com.
8r886.56	PTI 6 a viac stentgr.: a. car. ext.
8r886.5b	PTI 6 a viac stentgr.: duct. arter. aper.
8r886.5e	PTI 6 a viac stentgr.: v. cava
8r886.5f	PTI 6 a viac stentgr.: iné . c. hrud.
8r886.5g	PTI 6 a viac stentgr.: v. por.
8r886.5h	PTI 6 a viac stentgr.: visc. c.
8r886.5i	PTI 6 a viac stentgr.: iné br. a pan. tep.
8r886.5j	PTI 6 a viac stentgr.: iné br. a pan. žily
8r886.5k	PTI 6 a viac stentgr.: c. ple. a ram.
8r886.5l	PTI 6 a viac stentgr.: c. predla.
8r886.5m	PTI 6 a viac stentgr.: c. predko.
8r886.5n	PTI 6 a viac stentgr.: femo. te.
8r886.5o	PTI 6 a viac stentgr.: femo. ži.
8r886.5p	PTI 6 a viac stentgr.: c. malf.
8r886.5q	PTI 6 a viac stentgr.: umel. c.
8r886.5x	PTI 6 a viac stentgr.: iné
8r887.00	PTI 1 flowd.: intrakr.c.
8r887.02	PTI 1 flowd.: a. car. bez b. ur.
8r887.03	PTI 1 flowd.: a. car. com.
8r887.04	PTI 1 flowd.: a. car. int. extrakr.
8r887.05	PTI 1 flowd.: a. car. int. extrakr. s a. car. com.
8r887.0c	PTI 1 flowd.: aorta
8r887.0f	PTI 1 flowd.: iné . c. hrud.
8r887.0h	PTI 1 flowd.: visc. c.
8r887.0i	PTI 1 flowd.: iné br. a pan. tep.
8r887.0j	PTI 1 flowd.: iné br. a pan. žily
8r887.0p	PTI 1 flowd.: c. malf.
8r887.0x	PTI 1 flowd.: iné
8r887.10	PTI 2 flowd.: intrakr.c.
8r887.12	PTI 2 flowd.: a. car. bez b. ur.
8r887.13	PTI 2 flowd.: a. car. com.
8r887.14	PTI 2 flowd.: a. car. int. extrakr.
8r887.15	PTI 2 flowd.: a. car. int. extrakr. s a. car. com.
8r887.1c	PTI 2 flowd.: aorta
8r887.1f	PTI 2 flowd.: iné . c. hrud.
8r887.1h	PTI 2 flowd.: visc. c.
8r887.1i	PTI 2 flowd.: iné br. a pan. tep.
8r887.1j	PTI 2 flowd.: iné br. a pan. žily
8r887.1p	PTI 2 flowd.: c. malf.
8r887.1x	PTI 2 flowd.: iné

8r887.20 PTI3 flowd.: intrakr.c.
8r887.22 PTI3 flowd.: a. car. bez b. ur.
8r887.23 PTI3 flowd.: a. car. com.
8r887.24 PTI3 flowd.: a. car. int. extrakr.
8r887.25 PTI3 flowd.: a. car. int. extrakr. s a. car. com.
8r887.2c PTI3 flowd.: aorta
8r887.2f PTI3 flowd.: iné . c. hrud.
8r887.2h PTI3 flowd.: visc. c.
8r887.2i PTI3 flowd.: iné br. a pan. tep.
8r887.2j PTI3 flowd.: iné br. a pan. žily
8r887.2p PTI3 flowd.: c. malf.
8r887.2x PTI3 flowd.: iné
8r887.30 PTI 4 flowd.: intrakr.c.
8r887.32 PTI 4 flowd.: a. car. bez b. ur.
8r887.33 PTI 4 flowd.: a. car. com.
8r887.34 PTI 4 flowd.: a. car. int. extrakr.
8r887.35 PTI 4 flowd.: a. car. int. extrakr. s a. car. com.
8r887.3c PTI 4 flowd.: aorta
8r887.3f PTI 4 flowd.: iné . c. hrud.
8r887.3h PTI 4 flowd.: visc. c.
8r887.3i PTI 4 flowd.: iné br. a pan. tep.
8r887.3j PTI 4 flowd.: iné br. a pan. žily
8r887.3p PTI 4 flowd.: c. malf.
8r887.3x PTI 4 flowd.: iné
8r887.40 PTI 5 flowd.: intrakr.c.
8r887.42 PTI 5 flowd.: a. car. bez b. ur.
8r887.43 PTI 5 flowd.: a. car. com.
8r887.44 PTI 5 flowd.: a. car. int. extrakr.
8r887.45 PTI 5 flowd.: a. car. int. extrakr. s a. car. com.
8r887.4c PTI 5 flowd.: aorta
8r887.4f PTI 5 flowd.: iné . c. hrud.
8r887.4h PTI 5 flowd.: visc. c.
8r887.4i PTI 5 flowd.: iné br. a pan. tep.
8r887.4j PTI 5 flowd.: iné br. a pan. žily
8r887.4p PTI 5 flowd.: c. malf.
8r887.4x PTI 5 flowd.: iné
8r887.50 PTI 6 a viac flowd.: intrakr.c.
8r887.52 PTI 6 a viac flowd.: a. car. bez b. ur.
8r887.53 PTI 6 a viac flowd.: a. car. com.
8r887.54 PTI 6 a viac flowd.: a. car. int. extrakr.
8r887.55 PTI 6 a viac flowd.: a. car. int. extrakr. s a. car. com.
8r887.5c PTI 6 a viac flowd.: aorta
8r887.5f PTI 6 a viac flowd.: iné . c. hrud.
8r887.5h PTI 6 a viac flowd.: visc. c.
8r887.5i PTI 6 a viac flowd.: iné br. a pan. tep.
8r887.5j PTI 6 a viac flowd.: iné br. a pan. žily
8r887.5p PTI 6 a viac flowd.: c. malf.
8r887.5x PTI 6 a viac flowd.: iné
8r887.60 PTI 1 HPC flowd.: intrakr.c.
8r887.62 PTI 1 HPC flowd.: a. car. bez b. ur.
8r887.63 PTI 1 HPC flowd.: a. car. com.
8r887.64 PTI 1 HPC flowd.: a. car. int. extrakr.
8r887.65 PTI 1 HPC flowd.: a. car. int. extrakr. s a. car. com.
8r887.6c PTI 1 HPC flowd.: aorta
8r887.6f PTI 1 HPC flowd.: iné . c. hrud.
8r887.6h PTI 1 HPC flowd.: visc. c.
8r887.6i PTI 1 HPC flowd.: iné br. a pan. tep.
8r887.6j PTI 1 HPC flowd.: iné br. a pan. žily
8r887.6p PTI 1 HPC flowd.: c. malf.
8r887.6x PTI 1 HPC flowd.: iné
8r887.70 PTI 2 HPC flowd.: intrakr.c.
8r887.72 PTI 2 HPC flowd.: a. car. bez b. ur.
8r887.73 PTI 2 HPC flowd.: a. car. com.
8r887.74 PTI 2 HPC flowd.: a. car. int. extrakr.
8r887.75 PTI 2 HPC flowd.: a. car. int. extrakr. s a. car. com.
8r887.7c PTI 2 HPC flowd.: aorta
8r887.7f PTI 2 HPC flowd.: iné . c. hrud.
8r887.7h PTI 2 HPC flowd.: visc. c.
8r887.7i PTI 2 HPC flowd.: iné br. a pan. tep.
8r887.7j PTI 2 HPC flowd.: iné br. a pan. žily
8r887.7p PTI 2 HPC flowd.: c. malf.
8r887.7x PTI 2 HPC flowd.: iné
8r887.80 PTI 3 HPC flowd.: intrakr.c.
8r887.82 PTI 3 HPC flowd.: a. car. bez b. ur.
8r887.83 PTI 3 HPC flowd.: a. car. com.
8r887.84 PTI 3 HPC flowd.: a. car. int. extrakr.
8r887.85 PTI 3 HPC flowd.: a. car. int. extrakr. s a. car. com.
8r887.8c PTI 3 HPC flowd.: aorta
8r887.8f PTI 3 HPC flowd.: iné . c. hrud.
8r887.8h PTI 3 HPC flowd.: visc. c.
8r887.8i PTI 3 HPC flowd.: iné br. a pan. tep.
8r887.8j PTI 3 HPC flowd.: iné br. a pan. žily
8r887.8p PTI 3 HPC flowd.: c. malf.
8r887.8x PTI 3 HPC flowd.: iné
8r887.90 PTI 4 HPC flowd.: intrakr.c.
8r887.92 PTI 4 HPC flowd.: a. car. bez b. ur.
8r887.93 PTI 4 HPC flowd.: a. car. com.
8r887.94 PTI 4 HPC flowd.: a. car. int. extrakr.
8r887.95 PTI 4 HPC flowd.: a. car. int. extrakr. s a. car. com.
8r887.9c PTI 4 HPC flowd.: aorta
8r887.9f PTI 4 HPC flowd.: iné . c. hrud.
8r887.9h PTI 4 HPC flowd.: visc. c.
8r887.9i PTI 4 HPC flowd.: iné br. a pan. tep.
8r887.9j PTI 4 HPC flowd.: iné br. a pan. žily
8r887.9p PTI 4 HPC flowd.: c. malf.
8r887.9x PTI 4 HPC flowd.: iné
8r887.a0 PTI 5 HPC flowd.: intrakr.c.
8r887.a2 PTI 5 HPC flowd.: a. car. bez b. ur.
8r887.a3 PTI 5 HPC flowd.: a. car. com.
8r887.a4 PTI 5 HPC flowd.: a. car. int. extrakr.
8r887.a5 PTI 5 HPC flowd.: a. car. int. extrakr. s a. car. com.
8r887.ac PTI 5 HPC flowd.: aorta
8r887.af PTI 5 HPC flowd.: iné . c. hrud.
8r887.ah PTI 5 HPC flowd.: visc. c.
8r887.ai PTI 5 HPC flowd.: iné br. a pan. tep.
8r887.aj PTI 5 HPC flowd.: iné br. a pan. žily
8r887.ap PTI 5 HPC flowd.: c. malf.
8r887.ax PTI 5 HPC flowd.: iné
8r887.b0 PTI 6 a v HPC flowd.: intrakr.c.
8r887.b2 PTI 6 a v HPC flowd.: a. car. bez b. ur.
8r887.b3 PTI 6 a v HPC flowd.: a. car. com.
8r887.b4 PTI 6 a v HPC flowd.: a. car. int. extrakr.
8r887.b5 PTI 6 a v HPC flowd.: a. car. int. extrakr. s a. car. com.
8r887.bc PTI 6 a v HPC flowd.: aorta
8r887.bf PTI 6 a v HPC flowd.: iné . c. hrud.
8r887.bh PTI 6 a v HPC flowd.: visc. c.
8r887.bi PTI 6 a v HPC flowd.: iné br. a pan. tep.
8r887.bj PTI 6 a v HPC flowd.: iné br. a pan. žily
8r887.bp PTI 6 a v HPC flowd.: c. malf.
8r887.bx PTI 6 a v HPC flowd.: iné
8z211‡ Odstrán.bradavíc alebo porovnateľných kožných zmien

Výkon J11-6

12m11.0↔ Perkut.(ihl.)biopsia lymf.uzlín krku
12m11.1↔ Perkut.(ihl.)biopsia suprakl.lymf.uzlín(Virchow u)
12m11.2↔ Perkut.(ihl.)biopsia axilárnych lymf.uzlín
12m11.3 Perkut.(ihl.)biopsia mediastinál.lymf.uzlín
12m11.4 Perkut.(ihl.)biopsia paraaortál.lymf.uzlín
12m11.5↔ Perkut.(ihl.)biopsia iliakálnych lymf.uzlín
12m11.6↔ Perkut.(ihl.)biopsia lymf.uzlín panvy
12m11.7↔ Perkut.(ihl.)biopsia inguinál.lymf.uzlín
12m1x↔ Perkut.(ihl.)biops.lymf.u.slez.a týmusu,ostatné
12m21.0↔ Perk.(ihl.)biopsia LU krku s použ.zobr.met.
12m21.1↔ Perk.(ihl.)biopsia suprakl.LU(Virchow u.)s použ.zobr.met.
12m21.2↔ Perk.(ihl.)biopsia axilár.LU s použ.zobr.met.

12m21.3	Perk.(ihl.)biopsia mediastin.LU s použ.zobr.met.
12m21.4	Perk.(ihl.)biopsia paraaortál.LU s použ.zobr.met.
12m21.5↔	Perk.(ihl.)biopsia iliakál.LU s použ.zobr.met.
12m21.6↔	Perk.(ihl.)biopsia LU panvy s použ.zobr.met.
12m21.7↔	Perk.(ihl.)biopsia inguin.LU s použ.zobr.met.
12m2x↔	Perk.(ihl.)biops.LU,slez.týmusu zobr.met.,ostatné
12q12.0	Biopsia krčka maternice bez incízie,abrázia
12q12.x	Biopsia krčka maternice bez incízie,ostatné
12t10.4	Perkutánna (ihlová) biopsia chrbtice
12t20.4	Biopsia bez incíz.s použ.zobr.metód v obl.chrbtice
12t21.b	Perkut.biopsia s použ.zobr.m. v obl. burzy
13a10.7	Biops.s incíziou klenby lebky s trepanáciou lebkových kostí
13a10.8	Biops.s incí.lebeč. bázy s trepanáciou lebkových kostí
13a10.9	Biops.s incí.tvár.časti lebky s trepanáciou lebkových kostí
13d41	Biopsia s incíziou alveoly dutiny ústnej
13d42	Biopsia s incíziou spodiny dutiny ústnej
13h20.0	Biopsia s incíziou uvuly orofarynxu
13h21	Biopsia s incíziou hypofarynxu
13h22	Biopsia s incíziou nazofarynxu
13k02.8	Biopsia s incíziou ostatných orgánov hrudníka
13k02.9	Biopsia s incíziou ostatných orgánov brucha
13k02.x	Biopsia s incíziou ostatných orgánov
13m10.0↔	Biopsia s incíziou cervikál.lymfatických uzlín
13m10.1↔	Biopsia s incíziou supraklavikul.lymfatických uzlín
13m10.3	Biopsia s incíziou mediastinál.lymfatických uzlín
13m10.4	Biopsia s incíziou paraaortál.lymfatických uzlín
13m10.5↔	Biopsia s incíziou iliakál.lymfatických uzlín
13m10.6↔	Biopsia s incíziou inguinál.lymfatických uzlín
13m10.7↔	Biopsia s incíziou lymfatických uzlín panvy
13m10.x↔	Biopsia s incíziou ostatných lymfatických uzlín
13n00.0	Biopsia s incíziou pečene s excíziou
13n00.1	Ihlová biopsia s incíziou pečene
13n09.2	Biopsia s incíziou mezenteria
13n09.3	Biopsia s incíziou omenta
13n09.4	Biopsia s incíziou peritonea
13n09.5	Biopsia s incíziou retroperitoneálneho tkaniva
13n09.x	Biopsia s incíziou ostat.org. tráviaceho systému
13p01.0	Biopsia s incíziou glans penis
13p01.1	Biopsia s incíziou tela penisu
13q01.2	Biopsia s incíziou krčka maternice
13q02	Biopsia s incíziou pošvy
13q04	Biopsia s incíziou ženského perinea
13t10.0	Biopsia s incíziou svalov a mäkk.tkanív v obl.krku
13t10.1↔	Biopsia s incíziou svalov a mäkk.tkanív v obl.ramena
13t10.2↔	Biopsia s incíz.svalov a mäkk.tkanív v obl.ramena a lakťa
13t10.3↔	Biopsia s incíz.svalov a mäkk.tkanív v obl.predlaktia a ruky
13t10.4	Biopsia s incíziou svalov a mäkk.tkanív v obl.trupu
13t10.5↔	Biopsia s incíziou svalov a mäkk.tkanív v obl.stehna
13t10.6↔	Biopsia s incíziou svalov a mäkk.tkanív v obl.predkolenia
13t10.7↔	Biopsia s incíziou svalov a mäkk.tkanív v obl.nohy
13t10.x↔	Biopsia s incíziou ostat.svalov a mäkk.tkanív
13t20.0	Biopsia s incíz.skapuly, klavikuly, costae, sterna
13t20.1↔	Biopsia s incíziou humeru
13t20.2↔	Biopsia s incíziou radia a ulny
13t20.3↔	Biopsia s incíz.karpál., MTC a falangeál.kostí ruky
13t20.4	Biopsia s incíziou chrbtice
13t20.5	Biopsia s incíziou panvy
13t20.6↔	Biopsia s incíziou femuru a pately
13t20.7↔	Biopsia s incíziou tibie a fibuly
13t20.8↔	Biopsia s incíz. tarzál., MTT a falangeál.kostí nohy
13t30.b	Biopsia s incíz.v obl.inej burzy
13x01	Biopsia s incíziou ostat.orgánov krku
14v11	Diagnostická laparoskopia
31314.19	Endosonografia brucha, laparoskopická sonografia
31314.29	Endosonografia brucha, laparoskopická sonografia s kontrastn
31314.39	Endosonografia brucha, laparoskopická sonografia s elastogra
5a19t	Stereotaktická implantácia rádioaktívneho izotopu
5a30f	Impl.liek.pumpy na intratekál.aplik.liečiva do miech.kanála
5a310.10	Impl.liek.pumpy intrat/epidurál.pod.liek:l.pum.s konš.priet.
5a310.11	Impl.liek.pump.intratek/epidurál.pod.liek:progr.liek.pumpa
5a310.1x	Impl.liek.pumpy a intratek./epidurál.podávanie liek:ost.
5a310.2	Vytvorenie podkožného rezervoára
5b110	Incízia v oblasti štítnej žľazy bez ďalších výkonov
5b111	Drenáž v oblasti štítnej žľazy
5b112	Revízia,prieskum v oblasti štítnej žľazy
5b320.1↔	Laparotomická adrenalektómia u ženy bez ovarektómie
5b320.2↔	Lumbotomická adrenalektómia u ženy bez ovarektómie
5b320.4↔	Laparoskopická adrenalektómia u ženy bez ovarektómie
5b320.x↔	Adrenalektómia u ženy bez ovarektómie, ostatné
5b321.1↔	Laparotomická adrenalektómia u ženy s ovarektómiou
5b321.2↔	Lumbotomická adrenalektómia u ženy s ovarektómiou
5b321.4↔	Laparoskopická adrenalektómia u ženy s ovarektómiou
5b321.x↔	Adrenalektómia u ženy s ovarektómiou,ostatné
5b322.1↔	Zbytková adrenalektómia,laparotomicky
5b322.2↔	Zbytková adrenalektómia,lumbotomicky
5b322.4↔	Zbytková adrenalektómia,laparoskopicky
5b322.x↔	Zbytková adrenalektómia,ostatné
5b323.1↔	Laparotomická adrenalektómia u muža
5b323.2↔	Lumbotomická adrenalektómia u muža
5b323.4↔	Laparoskopická adrenalektómia u muža
5b323.x↔	Adrenalektómia u muža, ostatné
5c266↔	Otvorenie očných viečok po ich rekonštrukcii
5c26x↔	Iná rekonštrukcia očných viečok, ostatné
5c290↔	Fixácia závaží na očnom viečku
5d001.10↔	Incízia ušnice
5d001.11↔	Incízia othematómu
5d200.1↔	Incízia abscesu vonkajšieho zvukovodu
5f121.0	Repozícia zlomeniny vonk.nosa chirurgickou intervenciou
5f210	Repozícia nosového septa
5f211	Otvorená repozícia fraktúry nosového septa
5g10b	Sutúra extrakčnej rany
5g200	Excízia mäkkých tkanív
5g201.1	Intraorálna incízia dentogénneho abscesu
5g201.2	Extraorál.incízia submandibulár.a submentál.abscesu
5g20e	Osteoplastika alveolár.výbežku distrakciou
5g20g.1	Trepanácia alveolu v oblasti apexu zuba
5g20g.x	Trepanácia alveolu:iná
5g20h.1	Resekcia alveolu pri rázštepe
5g20h.x	Resekcia alveolu,iná
5g20k	Kortikotómia alveolu v okolí zuba
5g20m.0	Repoz.fragm.alv.,alv.výbež.v rozs.1 kvadr.s jednoduch.fix.
5g20m.1	Repoz.fragm.alv.,alv.výbež.v rozs.oboch kvadr.s jednod.fix.
5g20m.2	Repoz.fragm.alv.,alv.výbež.v rozs.1 kvadrantu s ostesynt.
5g20m.3	Repoz.fragm.alv.,alv.výbež.v rozs.oboch kvadr.s ostesyntéz.
5g20n	Zatv.repoz.a fixácia zlom.alveolu v rozsahu 1sextantu
5g220.0	Alveoloplast.s použ.kožného/sliznicového štepu
5g220.1	Alveoloplast.s použ.kost.štepu/cudz.mat.
5g220.2	Alveoloplast.s pou.kost.štepu využ.biomed.technológií
5g222.2	Osteoplast.alveol.výbežku autológ.kost.štepom
5g222.3	Osteoplast.alveol.výbežku alogén.kost.štepom
5g223	Vestibuloplastika
5g224	Rekonštrukcia dentoalveolárneho oblúka
5g225↔	Oper.rázštepu dentoalveolár.oblúka jednostranne
5g226↔	OP rázštepu dentoalv.obl.mukoperiostál.lalokom 1-str.
5g227	Prim.plast.oroantrál.komun.mobiliz.vestib.mukoperiost.lal.
5g228	Sek.plast.oroantrál.komunik.mobiliz.palatinál/iným lalok.
5g229.1	Plastika oroantrálnej komunikácie
5g229.2	Plastika oronazálnej komunikácie
5g22a	Egalizácia alveolárneho výbežku
5g22b	Repoz.fragment.alveolu/alveolár.výbežku
5g22c	Poextrakčná korekcia alveolu intrúziou
5g22d.1	Zväčšenie alveolu v obl. jedného sextantu
5g22d.2	Zväčšenie alveolu v obl.dvoch sextantov
5g22d.3	Zväčšenie alveolu v oblasti troch sextantov
5g22e.1	Rekonštrukcia alveolov jednostranne
5g22e.2	Rekonštrukcia alveolov obojstranne
5g22f	Orálna alveoloplastika
5g511	Rekonštrukcia pery miestnym lalokom
5g512↔	Rekonštrukčná OP 1/3 pery lalok.plastikou
5g513↔	Rekonštrukčná OP 1/2 pery lalok.plastikou

5g514	Rekonštrukcia pery dvoma /viacerými miest.lalokmi
5g515	Rekonštrukcia pery vzdialeným lalokom
5g516	Rekonštrukcia pery voľným mikrovaskulár.lalokom
5g517.11	1-str.cheilosutúra pery pri rážšt. s alveopl.mukoperiostál.l.
5g517.12	1-str.cheilosutúra pery pri rážšt.s prim.korekciou nosa
5g517.1x	Jednostranná cheilosutúra pery pri rázštepe,ostatné
5g517.21	Obojstr.cheilosutúra pery pri rážšt.s alveopl.mukoperios.l.
5g517.22	Obojstr.cheilosutúra pery pri rážšt.s prim.korekciou nosa
5g517.2x	Obojstranná cheilosutúra pery pri rázštepe,iná
5g518.1	Korekcia pery po cheilosutúre Z plastikou
5g518.2	Korekcia pery po cheilosúture V-Y posunom
5g518.3	Korekcia pery po cheilosutúre resutúrou
5g519.1	Sekundárne operácie pery po operácii rázštepov
5g519.2	Sek.OP pery a podnebia po operácii rázštepov
5g530.1	Zmenšenie pery excíziou
5g530.2	Zmenšenie pery W-Y posunom/i.miest.lalok.plastikou
5g531.3	Zväčšenie pery aloplastickým materiálom
5g531.4	Zväčšenie pery autológnym materiálom
5g531.8	Zväčšenie pery injektovateľným autológnym tukom
5g904	Excízia spodiny dutiny ústnej
5g907	Probatórna excízia z dutiny ústnej a faryngu
5g908	Exenterácia spodiny dutiny ústnej jednostranne
5g909	Totálna exenterácia spodiny dutiny ústnej
5g90a	Incízia a drenáž spodiny dutiny ústnej
5g90b	Parciálna resekcia spodiny dutiny ústnej
5g912↔	Sekundárna rekonštr.podnebia po oper.pre rázštep
5g913	Rekonštrukcia rázštepu podnebia s použ.faryngeál.laloka
5g914	Cheilosutúra a palatoplast.kombi.rázštepu pery a podnebia
5g919.1	Uzáv.oronazál.kom.pri rázštepe podnebia priamou sutúrou
5g919.2	Uzáver oronazálnej kom.pri rázštepe podnebia miest.lal.pl.
5g919.4	Uzáv.oronazál.komun.pri rázštepe podn.mikrovask.voľ.lalok
5g919.7	Repalatoplastika uzáv.oronazál.kom.pri rázštepe podnebia
5h104	Sekundárna punkcia hypofaryngu
5h105	Excízia z nádoru hypofaryngu
5h302.21	Chirurgické uzavretie tracheostómie
5h302.23	Uzavretie fistuly po tracheotómii
5j411.00	Uz.bronchopleurál.fistuly,torakotomicky bez použ.svork.
5j411.01	Uz.bronchopleurál. fistuly,torakotomicky s použ.svork.
5j411.1	Uzáver bronchopleurálnej fistuly,bronchoskopicky
5j411.20	Uz.bronchopleurál.fistuly, torakoskopicky bez pou.svork.
5j411.21	Uzáver bronchopleurál.fistuly,torakoskop.s použ.svork.
5j523.1↔	Exstirp.nádoru hrudnej steny bez resekcie rebra, torakotom.
5j523.2↔	Exstirp.nádoru hrud.steny bez resekcie rebra,torakoskopicky
5j547.1	Stabilizácia hrudníka bez použ.osteosynt.mat
5j547.2	Stabilizácia hrudníka s použitím osteosyntetického materiálu
5j552	Implantácia bránicového ventilačného stimulátora
5j902	Retorakotómia,resternotómia,reoperácia v torakochirurgii
5k702	Perikardiotómia a kardiotómia:perikardiálna adheziolýza
5k784.0	Korekt.polohy prístr:kardiostimulátor b.n.
5k784.1	Korekt.polohy prístr:kardiostim.s 1-dutin.stimul.
5k784.2	Korekt.polohy prístr:kardiostim.s 2-dutin.stimul.
5k784.3	Korekt.polohy prístr:kardiosti.s biventrik.resynchron.stim.
5k784.4	Korekt.polohy prístr:defibril.s 1-dutin.stimul.
5k784.5	Korekt.polohy prístr:defibrilátor s 2-dutin.stimul.
5k784.6	Korekt.polohy prís:defibri.s biventrik.resynchr.stim.
5k784.7	Korekt.polohy prístr:záznamník EKG
5k784.a	Korektúra polohy prístroja, defibrilátor s podkož.elektródou
5k784.x	Korektúra polohy prístroja:ostatné
5l502.10	Vytv.radiocefalickej A-V fistuly(Cimino - Brescia)
5l502.11	Vytv.radiocefal.A-V fistuly(fossa tabatiere- snuff box)
5l502.2	Vytv.A-V fistuly na predlaktí HK (R-C, R-B, U-C, U-B)
5l502.30	Vytv.brachiokubitál.A-V fistuly (sec.Gracz sec. Konner)
5l502.31	Vytv.brachiokubitál.A-V fistuly na v.basilica
5l502.32	Vytv.brachiokubitál.A-V fistuly na v.cephalica
5l502.40	Vytv.A-V fistuly s transpozíciou v. basilica na predlaktí
5l502.41	Vytv.A-V fistuly s transpozíciou v. basilica na axile
5l502.50	Vytvorenie A-V fistuly pomocou autológnej cievy
5l502.51	Vytvorenie A-V fistuly pomocou allogénnej cievy
5l502.6	Vytv. A-V fistuly na HK pom.protetického materiálu
5l502.70	Vytv.A-V fistuly na DK pom. protetického materiálu
5l502.71	Vytv.A-V fistuly na DK s transpozíciou VFS
5l502.72	Vytv.A-V fistuly na DK s transpozíciou žily
5l502.73	Vytv.A-V fistuly na DK pom. cievnej protézy
5l514.2	Bajpasové OP aorty pom.žily:aortoaortálny bajp.
5l514.3	Bajpasové OP aorty pom.žily:aortoiliakálny bajp.
5l514.4	Bajpasové OP aorty pom.žily:aortoiliofemorál.bajp.
5l514.5	Bajpasové OP aorty pom.žily:aortofemorálny bajp.
5l514.6	Bajpasové OP aorty pom.žily:aortopopliteálny bajp.
5l515.1	Bajpas.OP a.iliaca a viscerál.aa.pom.žily:iliakoifemorál.bajp
5l515.2	Bajp.OP a.iliaca a viscer.aa.pom.žily:iliakopoplit.bez špecif.
5l515.3	Bajp.OP a.iliaca a viscer.aa.pom.žily:iliakopoplit.nad kolen.
5l515.4	Bajpas.OP a.iliaca a visce.aa.pom.žily:iliakopoplit.pod kol.
5l515.5	Bajpas.OP a.iliaca a viscerál.aa.pom.žily:iliakokrurál.bajp.
5l519	Bajpas.OP vény pomocou žily
5l524.2	Bajpas.OP aorty pomocou protézy:aortoaortál.bajp
5l524.3↔	Bajpas.OP aorty pomocou protézy:aortoiliakálny b.
5l524.4	Bajpas.OP aorty pomocou protézy:aortoiliofemorálny b.
5l524.5↔	Bajpas.OP aorty pomocou protézy:aortofemorálny bajp.
5l524.6↔	Bajpas.OP aorty pomocou protézy:aortopopliteálny
5l524.8↔	Bajpas.OP aorty pomocou protézy, aortobiiliakál.bajpas
5l524.9↔	Bajpas.OP aorty pom.protézy:aortobifemorál.bajpas
5l525.1↔	Bajpas.OP a.iliaca,viscerál.aa.p.protézy:iliakoifemorálny baj.
5l525.2↔	Bajpas.OP a.iliaca,viscerál.aa.p.protézy:iliakopopl.b.špecif.
5l525.3↔	Bajpas.OP a.iliaca,viscerál.aa.p.protézy:iliakopopl.nad kol.
5l525.4↔	Bajpas.OP a.iliaca,viscerál.aa.p.protézy:iliakopopl.pod kol.
5l525.5↔	Bajpas.OP a.iliaca,viscerál.aa.p.protézy:iliakokrurálny bajp.
5l529	Bajpas.OP žily pomocou protézy
5l540.0↔	Transpozícia bližšie neurčenej časti a. carotis
5l540.10↔	Transpozícia a. carotis communis a sinus caroticus
5l540.11↔	Transpozícia a. carotis comunis do a. subclavia
5l540.2↔	Transpozícia a. carotis interna extrakraniálnej časti
5l540.3↔	Transpozícia a. carotis externa
5l540.40↔	Transpozícia a. vertebralis extrakraniálnej časti
5l540.41↔	Transpozícia a. vertebralis do a. carotis comunis
5l540.42↔	Transpozícia a. vertebralis do a. subclavia
5l540.x↔	Transpozícia tepnách hlavy a krku, ostatné
5l542.0↔	Transpozícia a. ulnaris
5l542.1↔	Transpozícia arcus palmaris profundus
5l542.2↔	Transpozícia arcus palmaris superficialis
5l542.3↔	Transpozícia aa. digitales palmares communes
5l542.4↔	Transpozícia a. radialis
5l542.x↔	Transpozícia aa.predl.a ruky:ostatné
5l544.00↔	Transpozícia a. subclavia
5l544.01↔	Transpozícia a. subclavia do a.carotis com.
5l544.1↔	Transpozícia truncus brachiocephalicus
5l544.2↔	Transpozícia a. pulmonalis
5l544.x↔	Transpozícia aa.hrudníka:ostatné
5l545.0↔	Transpozícia bližšie neurčenej časti a. iliaca
5l545.1↔	Transpozícia a. iliaca externa
5l545.2↔	Transpozícia a. iliaca interna
5l545.x↔	Transpozícia aa.panvy a trupu:ostatné
5l546.0	Transpozícia a. hepatica
5l546.1	Transpozícia a. gastrica
5l546.2	Transpozícia a. lienalis
5l546.3↔	Transpozícia a. renalis
5l546.4	Transpozícia a. mesenterica superior
5l546.5	Transpozícia a. mesenterica inferior
5l546.x↔	Transpozícia viscerálnej tepny, ostatné
5l547.0↔	Transpozícia a. femoralis
5l547.1↔	Transpozícia a. profunda femoris
5l547.x↔	Transpozícia tepny stehna, ostatné
5l548.0↔	Transpozícia a. tibialis anterior
5l548.1↔	Transpozícia a. tibialis posterior
5l548.2↔	Transpozícia a. fibularis
5l548.x↔	Transpozícia tepny predkol.a nohy, ostatné
5l549	Transpozícia žily
5l54x↔	Transpozícia ciev, ostatné
5l550.0↔	Iné plast.rekonštrukcie a.carotis b.n.časti
5l550.1↔	Iné plast.rekonštrukcie a.carotis com.a sin.carotic.
5l550.2↔	Iné plast.rekonštrukcie a.car.int.extrakr.č.

5l550.3↔	Iné plast.rekonštrukcie a.carotis externa
5l550.4↔	Iné plast.rekonštrukcie a.vertebral.extrakr.č.
5l550.5↔	Iné plast.rekonštrukcie a.carotis s použ.stentu
5l550.x↔	Iné plast.rekonštr.aa.hlavy a krku,ost.
5l551.0↔	Iné plastické rekonštrukcie a.axillaris
5l551.1↔	Iné plastické rekonštrukcie a.brachialis
5l551.x↔	Iné plastické rekonštrukcie tepny ramena, ostatné
5l552.0↔	Iné plast.rekonštrukcie a.ulnaris
5l552.1↔	Iné plast.rekonštrukcie arc.palmaris prof.
5l552.2↔	Iné plast.rekonštrukcie arc.palmaris superf.
5l552.3↔	Iné plast.rekonštrukcie aa.digit.palm.comm.
5l552.4↔	Iné plast.rekonštrukcie a.radialis
5l552.5↔	Iné plast.rekonštrukcie r.carpalis palmaris
5l552.6↔	Iné plast.rekonštrukcie r.carpalis dorsalis
5l552.7↔	Iné plast.rekonštrukcie a.princeps pollicis
5l552.x↔	Iné plast.rek. aa.predlaktia a ruky,ostatné
5l554.0↔	Iné plastické rekonštrukcie a. subclavia
5l554.1↔	Iné plast.rekonštr.truncus brachiocephalicus
5l554.2↔	Iné plastické rekonštrukcie a. pulmonalis
5l554.x↔	Iné plastické rekonštrukcie tepny hrudníka,ostatné
5l555.0↔	Iné plastické rekonštrukcie aa. lumbales
5l555.1↔	Iné plastické rekonštrukcie b.n.časti a. iliaca
5l555.2↔	Iné plastické rekonštrukcie a. iliaca communis
5l555.3↔	Iné plastické rekonštrukcie a. iliaca externa
5l555.4↔	Iné plastické rekonštrukcie a. iliaca interna
5l555.x↔	Iné plastické rekonštrukcie tepny panvy a trupu,ost.
5l556.0	Iné plastické rekonštrukcie truncus coeliacus
5l556.1	Iné plastické rekonštrukcie a. hepatica
5l556.2	Iné plastické rekonštrukcie a. gastrica
5l556.3	Iné plastické rekonštrukcie a. lienalis
5l556.4↔	Iné plastické rekonštrukcie a. renalis
5l556.5	Iné plastické rekonštrukcie a. mesenterica super.
5l556.6	Iné plastické rekonštrukcie a. mesenterica infer.
5l556.x↔	Iné plast.rekonštrukcie viscerál.tepien, ostatné
5l557.0↔	Iné plastické rekonštrukcie a. femoralis
5l557.1↔	Iné plastické rekonštrukcie a. profunda femoris
5l557.2↔	Iné plastické rekonštrukcie a. poplitea
5l557.x↔	Iné plastické rekonštrukcie tepny stehna,ost.
5l558.0↔	Iné plastické rekonštrukcie a. tibialis anterior
5l558.1↔	Iné plastické rekonštrukcie aa. recurrentes
5l558.2↔	Iné plastické rekonštrukcie a. dorsalis pedis
5l558.3↔	Iné plastické rekonštrukcie a. tibialis posterior
5l558.4↔	Iné plastické rekonštrukcie a. fibularis
5l558.5↔	Iné plastické rekonštrukcie a. plantaris medialis
5l558.6↔	Iné plastické rekonštrukcie a. plantaris lateralis
5l558.x↔	Iné plast.rekonštr.tepny predkolenia a nohy,ost.
5l559.0↔	Iné plastické rekonštrukcie v. femoralis
5l559.1↔	Iné plastické rekonštrukcie v. poplitea
5l559.2	Iné plastické rekonštrukcie v. portae
5l559.3↔	Iné plastické rekonštrukcie v. gastrica
5l559.4	Iné plastické rekonštrukcie v. lienalis
5l559.5	Iné plastické rekonštrukcie v. mesenterica super.
5l559.6	Iné plastické rekonštrukcie v. mesenterica infer.
5l559.7	Iné plastické rekonštrukcie vv. hepaticae
5l559.8↔	Iné plastické rekonštrukcie v. renalis
5l559.9↔	Iné plastické rekonštrukcie v. jugularis
5l559.a↔	Iné plastické rekonštrukcie v. pulmonalis
5l559.b↔	Iné plastické rekonštrukcie v. subclavia
5l559.c↔	Iné plastické rekonštrukcie v. axillaris
5l559.d↔	Iné plastické rekonštrukcie v. brachiocephalica
5l559.e	Iné plastické rekonštrukcie v. cava superior
5l559.f	Iné plastické rekonštrukcie v. cava inferior
5l559.g↔	Iné plastické rekonštrukcie v. iliaca communis
5l559.h↔	Iné plastické rekonštrukcie v. iliaca externa
5l559.i↔	Iné plastické rekonštrukcie v. iliaca interna
5l559.x↔	Iné plastické rekonštrukcie hĺbkových žíl, ost.
5l55x↔	Iné plast.rekonštukcie ciev:ostatné
5l570.1	Rev.v ciev.chir.pre krvác:revízia anastomóz
5l570.4	Rev.v ciev.chir.pre krv:odstr.cievneho graftu
5l571.1	Rev.v ciev.chir.pre infekciu:revízia anastomóz
5l571.4	Rev.v ciev.chir.pre infekciu:odstránenie cievneho graftu
5l591.9	Venózne valvuloplastiky
5m100	Exstirpácia lymfatickej uzliny
5m101	Exstirpácia supraklavikulárnych LU jednostranne
5m102↔	Exstirpácia axilárnych LU jednostranne
5m103	Exstirpácia lymfangiómu
5m104	Operácia lymfokély
5m106	Diagnostická excízia z nádoru mäkkých tkanív krku
5m130	Exstirpácia viacerých LU z toho istého miesta
5m131	Selektívna disekcia cervikálnych LU jednostranne
5m132	Bloková disekcia supraklavikulárnych LU jednostranne
5m133↔	Bloková disekcia axilárnych LU jednostranne
5m134↔	Exenterácia axily,disekcia axily jednostranne
5m136.0	Disekcia supramezokolických lymfatických uzlín:laparot.
5m136.3	Disekcia supramezokolických lymfatických uzlín:laparos.
5m137.0	Disekcia inframezokolických lymfatických uzlín:laparot.
5m137.3	Disekcia inframezokolických lymfatických uzlín:laparos.
5m138.0	Disekcia iliakálnych lymfatických uzlín:laparot.
5m138.3	Disekcia iliakálnych lymfatických uzlín:laparos.
5m139	Disekcia inguinálnych LU (príp.ilioinguinálna disekcia)
5m13c	Bloková disekcia iných lymfatických uzlín
5m13d.0	Paraaortálna lymfadenektómia:laparot.
5m13d.3	Paraaortálna lymfadenektómia:laparos.
5m13d.8	Paraaortálna lymfadenektómia:roboticky
5m13e.0	Pelvická lymfadenektómia:laparotomicky
5m13e.3	Pelvická lymfadenektómia:laparoskopicky
5m13e.8	Pelvická lymfadenektómia:roboticky
5n410.0	Peranál.lok.exc.a deš.ch.tk.koneč:res.slučkou peranálne
5n410.7	Peranál.lok.exc.a deš.ch.tk.koneč:res.sluč.esk-mikroch.
5n410.x	Peranál.lok.exc.a deš.ch.tk.koneč:res.sluč:ost.
5n411.0	Peranál.lok.exc.a deš.chor.tk.koneč:submuk.excíz.peranál
5n411.7	Peran.lok.exc.a deš.chor.tk.koneč:subm.excí.esk-mikrch.
5n411.x	Peranál.lok.exc.a deš.chor.tk.koneč:submuk.excíz:ost.
5n418.0	Peran.excíz.c.steny chor.tk.konečn:lokál.peranál.
5n418.7	Peran.exc.c.steny chor.tk.konečn:lokál.esk-mikroch.
5n418.8	Peran.lok.excíz.celej steny chor.tk.koneč:[TAMIS]
5n418.x	Peranál.lok.excíz.celej steny chor.tk.konečníka:ost
5n419.0	P.lok.exc.c.st.chor.tk.koneč,cirk[manžet,segm.rs]:peranál.
5n419.7	P.lok.exc.c.st.chor.tk.koneč,cirk[manžet,segm.rs]:esk-mikrch.
5n419.x	P.lok.exc.c.st.chor.tk.koneč,cirk[manžet,segm.rs]:ost.
5n41a.7	P.lok.exc.c.st.chor.tk.koneč,cirk.intraperit[m,s.rs]:esk.mikr
5n41b.0	Peranál.cirkulár.exc.celej steny ch.tk.konečníka so stapler
5n41b.1	Peranál.semicirkul.exc.celej steny ch.tk.konečn.so stapler
5n431	Plastická rekonštrukcia konečníka
5n439	Rekonštrukcia konečníka, ostatné
5n43a	Sutúra anusu a sfinkterového aparátu po poranení
5n43b	Serkláž anusu a sfinkterového aparátu
5n43g.0	Anoproktálna plast.anusu a sfin.apar:lpt.
5n43g.1	Anoprokt.plastika anusu a sfin.apar:perineál.
5n43g.2	Anoprokt.plast.anusu a sfin.apar:lsk.
5n43g.x	Anoprokt.plast.anusu a sfin.apar:ost.
5n44a.0	Lokál.excízia ch.tk.análneho kanála
5n44a.1	Hlboká excízia ch.tk.análneho kanála
5n44a.2	Hlboká excíziach.tk.análneho kanála:čiast.res.svalstva
5n44a.x	Excízia ch.tk.análneho kanála:ostatné
5n451.0	Subkutánna excízia análnej fistuly
5n451.1	Intersfinkterická excízia análnej fistuly
5n451.2	Transsfinkterická excízia análnej fistuly
5n451.3	Suprasfinkterická excízia análnej fistuly
5n451.4	Extrasfinkterická excízia análnej fistuly
5n451.5	Submukózna excízia análnej fistuly
5n451.6	Subanodermálna excízia análnej fistuly
5n451.x	Excízia análnej fistuly, ostatné
5n453	Uzavretie análnej fistuly pomocou plugovej techniky
5n459	Operatívna liečba análnej fistuly, ostatné
5n472.x	Zad.sag.anorektpl.[PSARP]s uzáv.fis.k močovoph.sy:ost.
5n590.0	Biopsia pečene, laparotomicky
5n590.2	Biopsia pečene, laparoskopicky
5n910	Biopsia peritonea:laparotomicky
5n911	Exploratívna laparotómia

5n913	Relaparotómia
5n914	Second-look-laparotómia
5n915	Exploratívna lumbotómia
5n916	Opakovaná lumbotómia
5n917	Biopsia peritonea laparoskopicky
5n91x	Laparotómia a lumbotómia, ostatné
5n920.1	Incízia brušnej steny:explorácia
5n920.3	Incízia brušnej steny:odstránenie cudz.t.
5n920.x	Incízia brušnej steny:ostatné
5n921	Excízia ch.zm.tk.brušnej steny
5n922	Omfalektómia chor.zm.tkaniva bruš.steny
5n923	Deštrukcia chorob.zmen.tk.brušnej steny
5n929	Excízia a deštrukcia ch.zm.tk.bruš.steny:iné
5n930	Sutúra brušnej steny po poranení
5n932.1	Plast.rekonštr.bruš.steny s autológnym materiálom
5n932.2	Plast.rekonštr.bruš.steny s aloplastickým materiálom
5n932.x	Plast.rekonštr.bruš.steny, ostatné
5n934.1	Plast.OP diastázy priamych bruš.sval.
5n934.2	Plast.OP diast.priam.br.sval.s OP umbil.hernie
5n93x	Plast.rekonštr.brušnej steny a peritonea:ostatné
5n991.1	Sekundárne uzavretie brušnej steny
5n991.2	Definitívne uzavretie brušnej steny
5o196↔	Drenáž lymfokély transplantovanej obličky
5p532	Plast.rekonštrukcia penisu pri zmene pohlavia
5p533	Úprava penoskrotálnej transpozície
5p534	Operácia zanoreného penisu
5p599	Replantácia na penise
5q012.0	Ovarektómia, laparotomicky
5q012.1↔	Ovarektómia:vag.lsk.asist.
5q012.4↔	Ovarektómia:lsk.
5q012.7↔	Ovarektómia:vag.
5q013.0↔	Rad.ovarektómia [sek.debulking-cytoredukcia]:lpt.
5q013.4↔	Rad.ovarektómia [sek.debulking-cytoredukcia]:lsk.
5q013.8↔	Rad.ovarektómia [sek.debulking-cytoredukcia]:rob.
5q030.0↔	Salpingoovariolýza:lpt.
5q030.4↔	Salpingoovariolýza:lsk.
5q030.8↔	Salpingoovariolýza:robot.
5q031.0↔	Adnexektómia:lpt.
5q031.4↔	Adnexektómialsk.
5q031.5↔	Adnexektómia:konv.z endoskopie na otv.ch.
5q031.7↔	Adnexektómia:vaginálne
5q031.8↔	Adnexektómia:robot.
5q220	Excízia z krčka maternice
5q221.0	Rad.trachelektómia a detekcia sentin.LU:lpt.
5q221.1	Rad.trachelektómia a det.sentin.LU:vag.lsk.asist.
5q221.4	Rad.trachelektómia a detekcia sentin.LU:lsk.
5q221.7	Rad.trachelektómia a detekcia sentin.LU:vag.
5q691	Kolpost.intersex.malf.,Prader IV.aV.s uz.sin-vag./uretrov.fist
5q692	Kolpost.pri intersex.malf.,Prader IV. a V.,plast.pošv.vchodu
5q693	Kolpostómia pri parc.aplázii distálnej č.pošvy
5q710	Incízia Bartolínskej žľazy
5q711	Marsupializácia Bartolínskej žľazy
5q712	Exstirpácia Bartolínskej žľazy
5q742	Skinning vulvektómia
5q790	Operácia synechií vulvy
5s224	Sagitálna osteotómia ramus mandibulae
5s225.0a↔	Posun.mandib.distr.s preťat.konti.vo vzost.ramene mandib.
5s225.0b↔	Posun.mandib.distr.po osteotóm.v horizont.ramene mandib
5s225.0c↔	Posun.process.alvol.mandibuly horiz.distrakc.po osteotóm.
5s298	Vertikálna osteotómia ramus mandibulae
5s300.0	Osteoplast.čeľustí a tvár.kostí s použ.autológ.transplant.
5s300.1	Osteoplast.čeľustí a tvár.kostí s použ.alotransplant.
5s300.2	Osteoplast.čeľustí a tvár.kostí s použ.biomed.transplantátov
5t303.6↔	O.ch.debridement:dist.radioulnárny kĺb
5t303.8↔	O.ch.debridement:radiokarpálny kĺb
5t303.9↔	O.ch.debridement:ulnokarpálny kĺb
5t304.6↔	O.ch.parciál.synovektómia:dist.radioulnár.kĺb
5t304.8↔	O.ch.parciál.synovektómia:radiokarpálny kĺb
5t304.9↔	O.ch.parciál.synovektómia:ulnokarpálny kĺb
5t305.6↔	O.ch.totálna synovektómia:dist.radioulnár.kĺb
5t305.8↔	O.ch.totálna synovektómia:radiokarpálny kĺb
5t305.9↔	O.ch.totálna synovektómia:ulnokarpálny kĺb
5t307.6↔	O.ch.odstr.periartikulár.osifikácií:dist.radioulnár.kĺb
5t307.8↔	O.ch.odstr.periartikulár.osifikácií:radiokarp.kĺb
5t307.9↔	O.ch.odstr.periartikulár.osifikácií:ulnokarpál.kĺb
5t309.0↔	Otv.ch.exstirp.cysty(Baker.cysta):humerogl.kĺb
5t309.1↔	O.ch.exstirpácia cysty(Baker.cysta):akromioklavikul.kĺb
5t309.2↔	O.ch.exstirpácia cysty(Baker.cysta):torakoskapulár.kĺb
5t309.3↔	O.ch.exstirpácia cysty(Baker.cysta):sternoklavik.kĺb
5t309.4↔	O.ch.exstirpácia cysty(Baker.cysta):lakťový kĺb
5t309.5↔	O.ch.exstirpácia cysty(Baker.cysta):prox.radioulnár.kĺb
5t309.6↔	O.ch.exstirpácia cysty(Baker.cysta):dist.radioulnár.kĺb
5t309.8↔	O.ch.exstirpácia cysty(Baker.cysta):radiokarpál.kĺb
5t309.9↔	O.ch.exstirpácia cysty(Baker.cysta):ulnokarpálny kĺb
5t309.e↔	O.ch.exstirpácia cysty(Baker.cysta):iliosakrálny kĺb
5t309.f	Otv.ch.exstirp.cysty(Baker.cysta):symfýza
5t309.g↔	O.ch.exstirpácia cysty(Baker.cysta):bedr.kĺb
5t309.h↔	O.ch.exstirpácia cysty(Baker.cysta):kolen.kĺb
5t309.j↔	O.ch.exstirpácia cysty(Baker.cysta):prox.tibiofibulárny kĺb
5t309.k↔	O.ch.exstirpácia cysty(Baker.cysta):členk.kĺb h.
5t309.m↔	O.ch.exstirpácia cysty(Baker.cysta):členk.kĺb d.
5t309.n↔	O.ch.exstirpácia cysty(Baker.cysta):tarzálne kĺby
5t309.p↔	O.ch.exstirpácia cysty(Baker.cysta):tarzometatarz.kĺby
5t309.q↔	O.ch.exstirpácia cysty(Baker.cysta):metatarzofalang.kĺ.
5t309.r↔	O.ch.exstirpácia cysty(Baker.cysta):interfalang.kĺb n.
5t309.x	O.ch.exstirpácia cysty(Baker.cysta):ostatné kĺby
5t30c.6↔	O.ch.odstr.častí a zvyškov väzov:dist.radioulnr.kĺb
5t30c.8↔	O.ch.odstr.častí a zvyškov väzov:radiokarpálny kĺb
5t30c.9↔	O.ch.odstr.častí a zvyškov väzov:ulnokarpálny kĺb
5t30x.0↔	Iné otv.ch.revízie:humeroglenoidálny kĺb
5t30x.1↔	Iné otv.ch.revízie:akromioklavikulárny kĺb
5t30x.2↔	Iné otv.ch.revízie:torakoskapulárny kĺb
5t30x.3↔	Iné otv.ch.revízie:sternoklavikulárny kĺb
5t30x.4↔	Iné otv.ch.revízie:lakťový kĺb
5t30x.5↔	Iné otv.ch.revízie:prox.radioulnárny kĺb
5t30x.6↔	Iné otv.ch.revízie:dist.radioulnárny kĺb
5t30x.8↔	Iné otv.ch.revízie:radiokarpálny kĺb
5t30x.9↔	Iné otv.ch.revízie:ulnokarpálny kĺb
5t30x.e↔	Iné otv.ch.revízie:iliosakrálny kĺb
5t30x.f	Iné otv.ch.revízie:symfýza
5t30x.g↔	Iné otv.ch.revízie:bedr.kĺb
5t30x.h↔	Iné otv.ch.revízie:kolen.kĺb
5t30x.j↔	Iné otv.ch.revízie:prox.tibiofibulárny kĺb
5t30x.k↔	Iné otv.ch.revízie:členkový kĺb horný
5t30x.m↔	Iné otv.ch.revízie:členkový kĺb dolný
5t30x.n↔	Iné otv.ch.revízie:tarzálne kĺby
5t30x.p↔	Iné otv.ch.revízie:tarzometatarzálne kĺby
5t30x.q↔	Iné otv.ch.revízie:metatarzofalang.kĺ.
5t30x.r↔	Iné otv.ch.revízie:interfalangeálny kĺb n.
5t30x.x	Iné otv.ch.revízie:ostatné kĺby
5t310.6↔	O.ch.excizia chor.zmen.č.kĺb.chrup:dist.radioul.kĺb
5t310.7↔	O.ch.excizia chor.zmen.č.kĺb.chrup:kĺby ruky b.n.
5t310.8↔	O.ch.excizia chor.zmen.č.kĺb.chrup:radioparpálny kĺb
5t310.9↔	O.ch.excizia chor.zmen.č.kĺb.chrup:ulnokarpálny kĺb
5t318.7↔	O.ch.odobratie chrupavk.transplantátu:kĺby ruky b.n
5t319↔	Otv.chirur.resekcia discus triangularis
5t31c.6↔	O.ch.vyhlad.chrupav[chondroplast]:dist.radioulnár.kĺb
5t31c.7↔	O.ch.vyhlad.chrupav[chondroplast]:kĺby ruky
5t31c.8↔	O.ch.vyhlad.chrupav[chondroplast]:radiokarpálny kĺb
5t31c.9↔	O.ch.vyhlad.chrupav[chondroplast]:ulnokarpálny kĺb
5t31j.6↔	O.ch.impl.neindivid.metal.náhrady chrupav:d.radiou.k
5t31j.7↔	O.ch.impl.neindivid.metal.náhrady chrupav:kĺ.ruky
5t31j.8↔	O.ch.impl.neindivid.metal.náhrady chrupav:radiokar.k
5t31j.9↔	O.ch.impl.neindivid.metal.náhrady chrupav:ulnokarp.k
5t31x.6↔	Iné otv.chir.OP na kĺbe a menisk:dist.radioulnár.kĺb
5t31x.7↔	Iné otv.chir.OP na kĺbe a menisk:kĺby ruky b.n.
5t31x.8↔	Iné otv.chir.OP na kĺbe a menisk:radiokarpálny kĺb
5t31x.9↔	Iné otv.chir.OP na kĺbe a menisk:ulnokarpálny kĺb
5t405.6↔	ASK odstr.periartikul.kalcifikátov:dist.radioulnár.kĺb
5t405.8↔	ASK odstr.periartikul.kalcifikátov:radiokarpálny kĺb

5t405.9↔ ASK odstr.periartikul.kalcifikátov:ulnokarpálny kĺb
5t407.6↔ Artroskop.vlož.liek.nosiča:dist.radioulnár.kĺb
5t407.8↔ Artroskop.vlož.liek.nosiča:radiokarpálny kĺb
5t407.9↔ Artroskop.vlož.liek.nosiča:ulnokarpálny kĺb
5t408.6↔ Artroskop.odstr.liek.nosiča:dist.radioulnár.kĺb
5t408.8↔ Artroskop.odstr.liek.nosiča:radiokarpálny kĺb
5t408.9↔ Artroskop.odstr.liek.nosiča:ulnokarpálny kĺb
5t409.6↔ ASK resek.č.ligament,zbytkov ligament:dist.radioulná.kĺb
5t409.8↔ ASK resek.č. ligament,zbytkov ligament:radiokarpálny kĺb
5t409.9↔ ASK resek.č.ligament,zbytkov ligament:ulnokarpálny kĺb
5t412.6↔ Artroskop.parc.synovektómia:dist.radioulnár.kĺb
5t412.8↔ Artroskop.parc.synovektómia:radiokarpálny kĺb
5t412.9↔ Artroskop.parc.synovektómia:ulnokarpálny kĺb
5t413.6↔ Artroskop.totál.synovektómia:dist.radioulnár.kĺb
5t413.8↔ Artroskop.totál.synovektómia:radiokarpálny kĺb
5t413.9↔ Artroskop.totál.synovektómia:ulnokarpálny kĺb
5t414.6↔ ASK el.-term.dene.syn.a tk.kĺb.púz:dist.radioul.kĺb
5t414.8↔ ASK elektroterm.dener.syn.a tk.kĺb.púz:radiokar.kĺb
5t414.9↔ ASK el.-termote.den.syn.a tk.kĺb.púz:ulnokarpál.kĺb
5t41x.6↔ Iné ASK OP na synovii:dist.radioulnárny kĺb
5t41x.8↔ Iné artrosk.OP na synovii:radiokarpálny kĺb
5t41x.9↔ Iné artrosk.OP na synovii:ulnokarpálny kĺb
5t420.6↔ ASK excízia poškod.tk.kĺb.chrup:dist.radioulnár.kĺb
5t420.8↔ ASK excízia poškod.tk.kĺb.chrup:radiokarpálny kĺb
5t420.9↔ ASK excízia poškod.tk.kĺb.chrup:ulnokarpálny kĺb
5t429↔ ASK resekcia discus triangularis
5t42c.6↔ ASK vyhlad.chrupav[chondropl]:dist.radioulnár.kĺb
5t42c.8↔ ASK vyhlad.chrupav[chondropl]:radiokarpálny kĺb
5t42c.9↔ ASK vyhladenie chrup[chondropl]:ulnokarpálny kĺb
5t42d.6↔ ASK subch.otvorenie kosti:dist.radiouln.kĺb
5t42d.8↔ ASK subchon.otv.kosti:radiokarp.kĺb
5t42d.9↔ ASK subchondr.otv.kosti:ulnokarpál.kĺb
5t701.0↔ Incízie ohýbača zápästia
5t701.1↔ Incízie ohýbača prsta
5t701.2↔ Incízie ohýbača palca
5t701.3↔ Incízie vystierača zápästia
5t701.4↔ Incízie vystierača prsta
5t701.5↔ Incízie vystierača palca
5t703.0↔ Debridement ohýbača zápästia
5t703.1↔ Debridement ohýbača prsta
5t703.2↔ Debridement ohýbača palca
5t703.3↔ Debridement vystierača zápästia
5t703.4↔ Debridement vystierača prsta
5t703.5↔ Debridement vystierača palca
5t703.6↔ Debridement šľachových pošiev zápästia
5t703.7↔ Debridement šľachových pošiev prsta
5t703.8↔ Debridement šľachových pošiev palca
5t703.9↔ Debridement šľachových pošiev dlane
5t704.0↔ Excízia ohýbača zápästia
5t704.1↔ Excízia ohýbača prsta
5t704.2↔ Excízia ohýbača palca
5t704.3↔ Excízia vystierača zápästia
5t704.4↔ Excízia vystierača prsta
5t704.5↔ Excízia vystierača palca
5t705.3↔ Primárna sutúra vystierača zápästia
5t705.4↔ Primárna sutúra vystierača prsta
5t705.5↔ Primárna sutúra vystierača palca
5t707.0↔ Tenolýza ohýbača zápästia
5t707.1↔ Tenolýza ohýbača prsta
5t707.2↔ Tenolýza ohýbača palca
5t707.3↔ Tenolýza vystierača zápästia
5t707.4↔ Tenolýza vystierača prsta
5t707.5↔ Tenolýza vystierača palca
5t708.0↔ Tenodéza ohýbača zápästia
5t708.1↔ Tenodéza ohýbača prsta
5t708.2↔ Tenodéza ohýbača palca
5t708.3↔ Tenodéza vystierača zápästia
5t708.4↔ Tenodéza vystierača prsta
5t708.5↔ Tenodéza vystierača palca
5t70b.0↔ Skrátenie ohýbača zápästia
5t70b.1↔ Skrátenie ohýbača prsta
5t70b.2↔ Skrátenie ohýbača palca
5t70b.3↔ Skrátenie vystierača zápästia
5t70b.4↔ Skrátenie vystierača prsta
5t70b.5↔ Skrátenie vystierača palca
5t70g.0↔ Odstr.dens epistrophei implantátu ohýbača zápästia
5t70g.1↔ Odstránenie implantátu ohýbača prsta
5t70g.2↔ Odstránenie implantátu ohýbača palca
5t70g.3↔ Odstránenie implantátu vystierača zápästia
5t70g.4↔ Odstránenie implantátu vystierača prsta
5t70g.5↔ Odstránenie implantátu vystierača palca
5t70h.0↔ Plastika šľachy ohýbača zápästia
5t70h.1↔ Plastika šľachy ohýbača prsta
5t70h.2↔ Plastika šľachy ohýbača palca
5t70h.3↔ Plastika šľachy vystierača zápästia
5t70h.4↔ Plastika šľachy vystierača prsta
5t70h.5↔ Plastika šľachy vystierača palca
5t70j.0↔ Spájanie šliach (previazanie) ohýbača zápästia
5t70j.1↔ Spájanie šliach (previazanie) ohýbača prsta
5t70j.2↔ Spájanie šliach (previazanie) ohýbača palca
5t70j.3↔ Spájanie šliach (previazanie) vystierača zápästia
5t70j.4↔ Spájanie šliach (previazanie) vystierača prsta
5t70j.5↔ Spájanie šliach (previazanie) vystierača palca
5t70k.0↔ Refixácia ohýbača zápästia ku kosti vrát.kovovej kotvy
5t70k.1↔ Refixácia ohýbača prsta ku kosti vrátane kovovej kotvy
5t70k.2↔ Refixácia ohýbača palca ku kosti vrátane kovovej kotvy
5t70k.3↔ Refixácia vystierača zápästia ku kosti vrát.kov.kotvy
5t70k.4↔ Refixácia vystierača prsta ku kosti vrát.kov.kotvy
5t70k.5↔ Refixácia vystierača palca ku kosti vrát.kov. kotvy
5t70l.0↔ Perkutánna tenotómia ohýbača zápästia
5t70l.3↔ Perkutánna tenotómia vystierača zápästia
5t70m.0↔ Otvorená chirurgická tenotómia ohýbača zápästia
5t70m.1↔ Otvorená chirurgická tenotómia ohýbača prsta
5t70m.2↔ Otvorená chirurgická tenotómia ohýbača palca
5t70m.3↔ Otvorená chirurgická tenotómia vystierača zápästia
5t70m.4↔ Otvorená chirurgická tenotómia vystierača prsta
5t70m.5↔ Otvorená chirurgická tenotómia vystierača palca
5t70n.0↔ Tenotómia s obmedzeným prístupom ohýbača zápästia
5t70n.1↔ Tenotómia s obmedzeným prístupom ohýbača prsta
5t70n.2↔ Tenotómia s obmedzeným prístupom ohýbača palca
5t70n.3↔ Tenotómia s obmedzeným prístupom vystierača zápästia
5t70n.4↔ Tenotómia s obmedzeným prístupom vystierača prsta
5t70n.5↔ Tenotómia s obmedzeným prístupom vystierača palca
5t710.0↔ Incízie radiokarpálneho väzu vrátane drenáže
5t710.1↔ Incízie retinaculum flexorum vrátane drenáže
5t710.2↔ Incízie ostatných väzov zápästia vrátane drenáže
5t710.3↔ Incízie väzov stredoručia vrátane drenáže
5t710.4↔ Incíz.väzov metakarpofalang.kĺbov prstov ruky vrát.drenáže
5t710.5↔ Incízie väzov metakarpofalangeál.kĺbu palca vrát.drenáže
5t710.6↔ Incíz.väzov interfalangeál.kĺbov prstov ruky vrát.drenáže
5t710.7↔ Incíz.väzov interfalangeál.kĺbu palca vrát.drenáže
5t711.0↔ Prerušenie radiokarpálneho väzu
5t711.10↔ Prerušenie väzu retinaculum flexorum
5t711.11↔ Prerušenie väzu retinac.flex.s epineurolýzou n. medianus
5t711.2↔ Prerušenie ostatných väzov zápästia
5t711.3↔ Prerušenie väzov stredoručia
5t711.4↔ Prerušenie väzov metakarpofalangeál.kĺbov prstov ruky
5t711.5↔ Prerušenie väzov metakarpofalangeálneho kĺbu palca
5t711.6↔ Prerušenie väzov interfalangeálnych kĺbov prstov ruky
5t711.7↔ Prerušenie väzov interfalangeálneho kĺbu palca
5t712.0↔ Parciálna excízia radiokarpálneho väzu
5t712.1↔ Parciálna excízia retinaculum flexorum
5t712.2↔ Parciálna excízia ostatných väzov zápästia
5t712.3↔ Parciálna excízia väzov stredoručia
5t713.0↔ Totálna excízia radiokarpálneho väzu
5t713.1↔ Totálna excízia retinaculum flexorum
5t713.2↔ Totálna excízia ostatných väzov zápästia
5t713.3↔ Totálna excízia väzov stredoručia
5t714.0↔ Primárna sutúra radiokarpálneho väzu
5t714.1↔ Primárna sutúra retinaculum flexorum

5t714.2↔	Primárna sutúra ostatných väzov zápästia
5t714.3↔	Primárna sutúra väzov stredoručia
5t715.0↔	Sekundárna sutúra radiokarpálneho väzu
5t715.1↔	Sekundárna sutúra retinaculum flexorum
5t715.2↔	Sekundárna sutúra ostatných väzov zápästia
5t715.3↔	Sekundárna sutúra väzov stredoručia
5t719.0↔	Odstr.transplantátu:radiokarpálny väz
5t719.1↔	Odstr.transpl:retinaculum flexorum
5t719.2↔	Odstr.transpl:ostatné väzy zápästia
5t719.3↔	Odstr.transplantátu:väzy stredoručia
5t719.4↔	Odstr.transpl:väzy metakarpofal.kĺbov prstov ruky
5t719.5↔	Odstr.transpl:väzy metakarpofalangeál.kĺbu palca
5t719.6↔	Odstr.transpl:väzy interfalangeál.kĺbov prst.ruky
5t719.7↔	Odstr.transpl:väzy interfalangeál.kĺbu palca
5t720.1↔	Otvorená chirurgická fasciotómia jedného prsta
5t720.2↔	Otvorená chirurgická fasciotómia viac ako 1 prsta
5t721.1↔	Perkutánna fasciotómia jedného prsta
5t721.2↔	Perkutánna fasciotómia viac ako jedného prsta
5t722.0↔	Parciálna fasciektómia izolovaná na dlani
5t722.3↔	Parciálna fasciektómia 1 alebo 2 prstov
5t723.0↔	Totálna fasciektómia izolovaná na dlani
5t723.4↔	Totálna fasciektómia 3 a viac prstov
5t724.1↔	Fasciektómia jedného prsta s jednou neurolýzou
5t724.2↔	Fasciektómia viac prstov s jednou neurolýzou
5t725.1↔	Fasciektómia jedného prsta s viacerými neurolýzami
5t725.2↔	Fasciektómia viac prstov s viacerými neurolýzami
5t726.1↔	Fasciektómia 1 prsta s 1 neurolýzou a s 1 arteriolýzou
5t726.2↔	Fasciektómia viac prstov s 1 neurolýzou a s 1 arteriolýzou
5t727.1↔	Fasciektómia 1 prsta s viac.neurolýzami a viac.arteriolýzami
5t727.2↔	Fasciekt.viac prstov s viac.neurolýzami a viac.arteriolýz.
5t728.1↔	Fasciektómia 1 prsta s artrolýz.(vr.neurolýzy a arteriolýzy)
5t728.2↔	Fasciekt.viac prstov s artrolýzou (vr.neurolýzy a arteriolýzy)
5t729.3↔	Parciálna dermofasciektómia
5t729.4↔	Celková dermofasciektómia
5t72a.3↔	Parciálna fasciolýza 1al.2 prstov inj.kolagen.clostr.histol.
5t72a.4↔	Celk.fasciolýza 3 a viac prst inj.kolagenázou clostr.histol.
5t72x.1↔	Ostatné operácie na fasciách dlane a prstov, 1 prst
5t730↔	Incízia svalov ruky
5t731↔	Čiastočné prerušenie svalov ruky
5t732↔	Totálne prerušenie svalov ruky
5t735↔	Desinzercia svalu ruky
5t741.0↔	Exc.chor.tk.(vrát.kapsulektom):zápästie:1 zákrok
5t741.1↔	Exc.chor.tk.(vrát.kapsulektom):zápästie:viac.zákr.
5t741.3↔	Exc.chor.tk(kapsulekt):metakarpofal.kĺb:1 zákrok
5t741.4↔	Exc.chor.tk(kapsulekt):metakarpof.k:viac.zákr.
5t741.5↔	Exc.chor.tk(kapsulekt):interfal.kĺb ruky:1 zákrok
5t741.6↔	Exc.chor.tk(kapsulekt):interfal.kĺby 1 prst ruky:viac.zákrokov
5t741.7↔	Exc.chor.tk(kapsulek):interfal.kĺby viac.prst ruky:viac.zákr.
5t741.x↔	Exc.chor.tk.(vr.kapsulektomie):ost.kĺby ruky
5t743.0↔	Debridement zápästia:1zákrok
5t743.1↔	Debridement zápästia:viaceré zákroky
5t790↔	Excízia ganglióму na ruke
5t792↔	Radikálna excízia chorobne poškodeného tkaniva na ruke,iné
5t793↔	Radik.excízia ch.tk.na ruke s špec.prepar.ciev a nervov
5t794↔	Rad.excízia ch.tk.na ruke s rozš.preparáciou
5t800.0↔	Incízia svalu pozdĺžne v obl.hlavy a krku
5t800.1↔	Incízia svalu pozdĺžne v obl.ramena, axily
5t800.2↔	Incízia svalu pozdĺžne v obl.ramena a lakťa
5t800.3↔	Incízia svalu pozdĺžne v obl.predlaktia
5t800.4↔	Incízia svalu pozdĺžne v obl.hrud.steny a chrbta
5t800.5↔	Incízia svalu pozdĺžne v obl.bruš.steny
5t800.6↔	Incízia svalu pozdĺžne v inguin,genitál.a gluteál.obl.
5t800.7↔	Incízia svalu pozdĺžne v obl.stehna a kolena
5t800.8↔	Incízia svalu pozdĺžne v obl.predkolenia
5t800.a↔	Incízia svalu pozdĺžne v obl.zadonožia a priehlavku
5t800.b	Incízia svalu pozdĺžne v obl.stredonožia a prednožia
5t800.x↔	Incízia svalu pozdĺžne:ostatné
5t801.0↔	Incízia svalu priečne v obl.hlavy a krku
5t801.1↔	Incízia svalu priečne v obl.ramena,axily
5t801.2↔	Incízia svalu priečne v obl.ramena a lakťa
5t801.3↔	Incízia svalu priečne v obl.predlaktia
5t801.4↔	Incízia svalu priečne v obl.hrud.steny a chrbta
5t801.5↔	Incízia svalu priečne v obl.bruš.steny
5t801.6↔	Incízia svalu priečne v inguinál,genit.a gluteálna obl.
5t801.7↔	Incízia svalu priečne v obl.stehna a kolena
5t801.8↔	Incízia svalu priečne v obl.predkolenia
5t801.a↔	Incízia svalu priečne v obl.zadonožia a priehlavku
5t801.b↔	Incízia svalu priečne v obl.stredonožia a prednožia
5t801.x	Incízia svalu priečne:ostatné
5t806.0↔	Otv.chirurgická incízia fascie v obl.hlavy a krku
5t806.1↔	Otv.chirurgická incízia fascie v obl.ramena,axily
5t806.2↔	Otv.chirurgická incízia fascie v obl.ramena,lakťa
5t806.3↔	Otv.chirurgická incízia fascie v obl.predlaktia
5t806.4↔	Otv.chirurgická incízia fascie v obl.hrud.steny a chrbta
5t806.5↔	Otv.chirurgická incízia fascie v obl.bruš.steny
5t806.6↔	Otv.chirurgická incízia fascie v inguin,genit.a glut.obl.
5t806.7↔	Otv.chirurgická incízia fascie v obl.stehna a kolena
5t806.8↔	Otv.chirurgická incízia fascie v obl.predkolenia
5t806.a↔	Otv.chirurgická incízia fascie v obl.zadonožia a priehlavku
5t806.b↔	Otv.chirurgická incízia fascie v obl.stredonožia a prednožia
5t806.x	Otv.chirurgická incízia fascie:ostatné
5t807.0↔	Perkutánna incízia fascie v obl.hlavy a krku
5t807.1↔	Perkutánna incízia fascie v obl.ramena,axily
5t807.2↔	Perkutánna incízia fascie v obl.ramena,lakťa
5t807.3↔	Perkutánna incízia fascie v obl.predlaktia
5t807.4↔	Perkutánna incízia fascie v obl.hrud.steny a chrbta
5t807.5↔	Perkutánna incízia fascie v obl.bruš.steny
5t807.6↔	Perkutánna incízia fascie v inguinál,genit.a gluteál.obl.
5t807.7↔	Perkutánna incízia fascie v obl.stehna a kolena
5t807.8↔	Perkutánna incízia fascie v obl.predkolenia
5t807.9↔	Perkutánna incízia fascie v obl.nohy
5t807.x	Perkutánna incízia fascie:ostatné
5t808.0↔	Odstr.cudz.tel.zo svalu v obl.hlavy a krku
5t808.1↔	Odstr.cudz.tel.zo svalu v obl.rameno,axila
5t808.2↔	Odstr.cudz.tel.zo svalu v obl.ramena a lakťa
5t808.3↔	Odstr.cudz.tel.zo svalu v obl.predlaktia
5t808.4↔	Odstr.cudz.tel.zo svalu v obl.hrud.steny a chrbta
5t808.5↔	Odstr.cudz.tel.zo svalu v obl.bruš.steny
5t808.6↔	Odstr.cudz.tel.zo svalu v inguinál.,genit.a gluteál.obl.
5t808.7↔	Odstr.cudz.tel.zo svalu v obl.stehna a kolena
5t808.8↔	Odstr.cudz.tel.zo svalu v obl.predkolenia
5t808.9↔	Odstr.cudz.tel.zo svalu v obl.nohy
5t808.x	Odstr.cudz.tel.zo svalu:ostatné
5t809.0↔	Odstr.cudz.tel.zo šľachy v obl.hlavy a krku
5t809.1↔	Odstr.cudz.tel.zo šľachy v obl.ramena,axily
5t809.2↔	Odstr.cudz.tel.zo šľachy v obl.ramena,lakťa
5t809.3↔	Odstr.cudz.tel.zo šľachy v obl.predlaktia
5t809.4↔	Odstr.cudz.tel.zo šľachy v obl.hrud.steny a chrbta
5t809.5↔	Odstr.cudz.tel.zo šľachy v obl.bruš.steny
5t809.6↔	Odstr.cudz.tel.zo šľachy v inguinál.,genit.a gluteál.obl.
5t809.7↔	Odstr.cudz.tel.zo šľachy v obl.stehna a kolena
5t809.8↔	Odstr.cudz.tel.zo šľachy v obl.predkolenia
5t809.9↔	Odstr.cudz.tel.zo šľachy v obl.nohy
5t809.x	Odstr.cudz.tel.zo šľachy:ostatné
5t80a.0↔	Odstr.cudz.tel.z fascie v obl.hlavy a krku
5t80a.1↔	Odstr.cudz.tel.z fascie v obl.ramena,axily
5t80a.2↔	Odstr.cudz.tel.z fascie v obl.ramena a lakťa
5t80a.3↔	Odstr.cudz.tel.z fascie v obl.predlaktia
5t80a.4↔	Odstr.cudz.tel.z fascie v obl.hrud.steny a chrbta
5t80a.5↔	Odstr.cudz.tel.z fascie v obl.bruš.steny
5t80a.6↔	Odstr.cudz.tel.z fascie v inguinál,genit.a gluteál.obl.
5t80a.7↔	Odstr.cudz.tel.z fascie v obl.stehna a kolena
5t80a.8↔	Odstr.cudz.tel.z fascie v obl.predkolenia
5t80a.9↔	Odstr.cudz.tel.z fascie v obl.nohy
5t80a.x	Odstr.cudz.tel.z fascie:ostatné
5t80x.0↔	Ost.incízie sv./šľachy/fascie:hlava a krk
5t80x.1↔	Ost.incízie sv./šľachy/fascie:ramenný kĺb,axila
5t80x.2↔	Ost.incízie sv./šľachy/fascie:rameno a lakeť
5t80x.3↔	Ost.incízie svalu/šľachy/fascie:predlaktie
5t80x.4↔	Ost.incízie sv./šľachy/fascie:hrudná stena a chrbát

5t80x.5	Ost.incízie sv./šľachy/fascie:brušná stena
5t80x.6↔	Ost.incízie sv./šľachy/fascie:inguinál,genit.a glut.obl.
5t80x.7↔	Ost.incízie sv./šľachy/fascie:stehno a koleno
5t80x.8↔	Ost.incízie sv./šľachy/fascie:predkolenie
5t80x.9↔	Ost.incízie sv./šľachy/fascie:noha
5t80x.x	Ost.incízie sv./šľachy/fascie:ostatné
5t810.0↔	Preťatie svalu v obl.hlavy a krku
5t810.1↔	Preťatie svalu v obl.ramena,axily
5t810.2↔	Preťatie svalu v obl.ramena a lakťa
5t810.3↔	Preťatie svalu v obl.predlaktia
5t810.4↔	Preťatie svalu v obl.hrud.steny a chrbta
5t810.5↔	Preťatie svalu v obl.bruš.steny
5t810.6↔	Preťatie svalu v inguin.,genit.,glut.obl.
5t810.7↔	Preťatie svalu v obl.stehna a kolena
5t810.8↔	Preťatie svalu v obl.predkolenia
5t810.9↔	Preťatie svalu v obl.nohy
5t810.x	Preťatie svalu:ostatné
5t815.0↔	Otv.chir.parc.fasciotómia priečna:hlava,krk
5t815.1↔	Otv.chir.parc.fasciotómia priečna:rameno,axila
5t815.2↔	Otv.chir.parc.fasciotómia priečna:rameno,lakeť
5t815.3↔	Otv.chir.parc.fasciotómia priečna:predlaktie
5t815.4↔	Otv.chir.parc.fasciotómia priečna:hrud.stena,chrbát
5t815.5↔	Otv.chir.parc.fasciotómia priečna:bruš.stena
5t815.6↔	Otv.chir.parc.fasciotómia priečna:inguin.genit.glut.obl.
5t815.7↔	Otv.chir.parc.fasciotómia priečna:stehno,koleno
5t815.8↔	Otv.chir.parc.fasciotómia priečna:predkolenie
5t815.9↔	Otv.chir.parc.fasciotómia priečna:noha
5t815.x	Otv.chir.parc.fasciotómia priečna:ostatné
5t816.0↔	Otv.chir.totál.fasciotómia priečna:hlava,krk
5t816.1↔	Otv.chir.totál.fasciotómia priečna:rameno,axila
5t816.2↔	Otv.chir.totál.fasciotómia priečna:rameno,lakeť
5t816.3↔	Otv.chir.totál.fasciotómia priečna:predlaktie
5t816.4↔	Otv.chir.totál.fasciotómia priečna:hrud.stena,chrbát
5t816.5↔	Otv.chir.totál.fasciotómia priečna:bruš.stena
5t816.6↔	Otv.chir.totál.fasciotómia priečna:inguin,genit,glut.obl
5t816.7↔	Otv.chir.totál.fasciotómia priečna:stehno,koleno
5t816.8↔	Otv.chir.totál.fasciotómia priečna:predkolenie
5t816.9↔	Otv.chir.totál.fasciotómia priečna:noha
5t816.x	Otv.chir.totál.fasciotómia priečna:ostat.
5t817.0↔	Perkután.fasciotómia priečna:hlava,krk
5t817.1↔	Perkután.fasciotómia priečna:rameno,axila
5t817.2↔	Perkután.fasciotómia priečna:rameno,lakeť
5t817.3↔	Perkután.fasciotómia priečna:predlaktie
5t817.4↔	Perkután.fasciotómia priečna:hrud.stena,chrbát
5t817.5↔	Perkután.fasciotómia priečna:bruš.stena
5t817.6↔	Perkután.fasciotómia priečna:inguin,genit,glut.obl
5t817.7↔	Perkután.fasciotómia priečna:stehno,koleno
5t817.8↔	Perkután.fasciotómia priečna:predkolenie
5t817.9↔	Perkután.fasciotómia priečna:noha
5t817.x	Perkután.fasciotómia priečna:ostatné
5t818.0↔	Otv.chir.parciál.fasciotómia pozdĺž,1 segm:hlava,krk
5t818.1↔	Otv.chir.parciál.fasciotómia pozdĺž,1 segm:rameno,axila
5t818.2↔	Otv.chir.parciál.fasciotómia pozdĺž,1 segm:ram,lakeť
5t818.3↔	Otv.chir.parciál.fasciotómia pozdĺž,1 segm:predlak
5t818.4↔	Otv.chir.parciál.fasciotómia pozdĺž,1 segm:hrud.st,chrb
5t818.5↔	Otv.chir.parciál.fasciotómia pozdĺž,1 segm:bruš.st
5t818.6↔	Otv.chir.parciál.fasciotómia pozdĺž,1 segm:ing,gen,glut.ob
5t818.7↔	POtv.chir.parciál.fasciotómia pozdĺž,1 segm:stehno,koleno
5t818.8↔	Otv.chir.parciál.fasciotómia pozdĺž,1 segm:predkol
5t818.9↔	Otv.chir.parciál.fasciotómia pozdĺž,1 segm:noha
5t818.x	Otv.chir.parciál.fasciotómia pozdĺž,1 segm:ostat
5t819.0↔	Otv.ch.totál.fasciotómia pozdĺž,1 segm:hlava,krk
5t819.1↔	Otv.ch.totál.fasciotómia pozdĺž,1 segm:rameno,axila
5t819.2↔	Otv.ch.totál.fasciotómia pozdĺž,1 segm:rameno,lakeť
5t819.3↔	Otv.ch.totál.fasciotómia pozdĺž,1 segm:predlakt
5t819.4↔	Otv.ch.totál.fasciotómia pozdĺž,1 segm:hrud.st,chrb
5t819.5↔	Otv.ch.totál.fasciotómia pozdĺž,1 segm:bruš.st
5t819.6↔	Otv.ch.totál.fasciotómia pozdĺž,1 segm:inguin,gen,glut.ob
5t819.7↔	Otv.ch.totál.fasciotómia pozdĺž,1 segm:steh,koleno
5t819.8↔	Otv.ch.totál.fasciotómia pozdĺž,1 segm:predkol
5t819.9↔	Otv.ch.totál.fasciotómia pozdĺž,1 segm:noha
5t819.x	Otv.chirurg.totálna fasciotómia pozdĺž,1 segm:ostat
5t81a.0↔	Perkut.fasciotómia pozdĺž.v obl.hlavy,krku
5t81a.1↔	Perkut.fasciotómia pozdĺž.v obl.ramena,axily
5t81a.2↔	Perkut.fasciotómia pozdĺž.v obl.ramena,lakeť
5t81a.3↔	Perkut.fasciotómia pozdĺž.v obl.predlaktia
5t81a.4↔	Perkut.fasciotómia pozdĺž.v obl.hrud.steny,chrbta
5t81a.5↔	Perkut.fasciotómia pozdĺž.v obl.bruš.steny
5t81a.6↔	Perkut.fasciotómia pozdĺž.v inguin,genit,glut.obl.
5t81a.7↔	Perkut.fasciotómia pozdĺž.v obl.stehna,kolena
5t81a.8↔	Perkut.fasciotómia pozdĺž.v obl.predkolenia
5t81a.9↔	Perkut.fasciotómia pozdĺž.v obl.nohy
5t81a.x	Perkut.fasciotómia pozdĺž:ostat.
5t81b.0↔	Otv.ch.parciál.fasciotómia,viac.segm:hlava,krk
5t81b.1↔	Otv.ch.parciál.fasciotómia,viac.segm:rameno,axila
5t81b.2↔	Otv.ch.parciál.fasciotómia,viac.segm:rameno,lakeť
5t81b.3↔	Otv.ch.parciál.fasciotómia,viac.segm:predlaktie
5t81b.4↔	Otv.ch.parciál.fasciotómia,viac.segm:hrud.st,chrbát
5t81b.5↔	Otv.ch.parciál.fasciotómia,viac.segm:bruš.stena
5t81b.6↔	Otv.ch.parciál.fasciotómia,viac.segm:inguin,gen,glut.obl
5t81b.7↔	Otv.ch.parciál.fasciotómia,viac.segm:steh,koleno
5t81b.8↔	Otv.ch.parciál.fasciotómia,viac.segm:predkolenie
5t81b.9↔	Otv.ch.parciál.fasciotómia,viac.segm:noha
5t81b.x	Otv.chirur.parciálna fasciotómia,viac.segm.ostatné
5t81c.0↔	Otv.ch.totál.fasciotómia,viac.segm:hlava,krk
5t81c.1↔	Otv.ch.totál.fasciotómia,viac.segm:rameneno,axila
5t81c.2↔	Otv.ch.totál.fasciotómia,viac.segm:rameno,lakeť
5t81c.3↔	Otv.ch.totál.fasciotómia,viac.segm:predlaktie
5t81c.4↔	Otv.ch.totál.fasciotómia,viac.segm:hrud.st,chrbát
5t81c.5↔	Otv.ch.totál.fasciotómia,viac.segm:bruš.stena
5t81c.6↔	Otv.ch.totál.fasciotómia,viac.segm:inguin,gen,glut.obl
5t81c.7↔	Otv.ch.totál.fasciotómia,viac.segm:stehno,koleno
5t81c.8↔	Otv.ch.totál.fasciotómia,viac.segm:predkolenie
5t81c.9↔	Otv.ch.totál.fasciotómia,viac.segm:noha
5t81c.x	Otv.ch.totál.fasciotómia,viac.segm:ostatné
5t81d.0↔	Dezinzercia svalu,šľachy:hlava a krk
5t81d.1↔	Dezinzercia svalu,šľachy:rameneno a axila
5t81d.2↔	Dezinzercia svalu,šľachy:rameno a lakeť
5t81d.3↔	Dezinzercia svalu,šľachy:predlaktie
5t81d.4↔	Dezinzercia svalu,šľachy:hrud.stena a chrbát
5t81d.5↔	Dezinzercia svalu,šľachy:bruš.stena
5t81d.6↔	Dezinzercia svalu,šľachy:inguininál,genit.a glut.obl.
5t81d.7↔	Dezinzercia svalu,šľachy:stehno a koleno
5t81d.8↔	Dezinzercia svalu,šľachy:predkolenie
5t81d.9↔	Dezinzercia svalu,šľachy:noha
5t81d.x	Dezinzercia svalu,šľachy:ostatné
5t824.0↔	Parciál.excízia svalu,epifasciál:hlava,krk
5t824.1↔	Parciál.excízia svalu,epifasciál:rameno,axila
5t824.2↔	Parciál.excízia svalu,epifasciál:rameno,lakeť
5t824.3↔	Parciál.excízia svalu,epifasciál:predlaktie
5t824.4↔	Parciál.excízia svalu,epifasciál:hrud.st,chrbát
5t824.5↔	Parciál.excízia svalu,epifasciál:bruš.stena
5t824.6↔	Parciál.excízia svalu,epifasciál:inguin,genit,glut.obl
5t824.7↔	Parciál.excízia svalu,epifasciál:stehno,koleno
5t824.8↔	Parciál.excízia svalu,epifasciál:predkolenie
5t824.9↔	Parciál.excízia svalu,epifasciál:noha
5t824.x	Parciálna excízia svalu,epifasciálne:ostat.
5t825.0↔	Totál excízia svalu,epifasciál:hlava,krk
5t825.1↔	Totál excízia svalu,epifasciál:rameneno,axila
5t825.2↔	Totál excízia svalu,epifasciál:rameno,lakeť
5t825.3↔	Totál excízia svalu,epifasciál:predlaktie
5t825.4↔	Totál excízia svalu,epifasciál:hrud.st,chrbát
5t825.5↔	Totál excízia svalu,epifasciál:bruš.stena
5t825.6↔	Totál excízia svalu,epifasciál:inguin,genit,glut.ob
5t825.7↔	Totál excízia svalu,epifasciál:stehno,koleno
5t825.8↔	Totál excízia svalu,epifasciál:predkolenie
5t825.9↔	Totál excízia svalu,epifasciál:noha
5t825.x	Totál excízia svalu,epifasciálne:ostat.
5t826.0↔	Parciál.excízia svalu,subfasciál:hlava,krk
5t826.1↔	Parciál.excízia svalu,subfasciál:rameno,axila

5t826.2↔ Parciál.excízia svalu,subfasciál:rameno,lakeť
5t826.3↔ Parciál.excízia svalu,subfasciál:predlaktie
5t826.4↔ Parciál.excízia svalu,subfasciál:hrud.st,chrbát
5t826.5↔ Parciál.excízia svalu,subfasciál:bruš.stena
5t826.6↔ Parciál.excízia svalu,subfasciál:inguin,genit,glut.ob
5t826.7↔ Parciál.excízia svalu,subfasciál:stehno,koleno
5t826.8↔ Parciál.excízia svalu,subfasciál:predkolenie
5t826.9↔ Parciál.excízia svalu,subfasciál:noha
5t826.x Parciál.excízia svalu,subfasciálne:ostat.
5t827.0↔ Totál.excízia svalu,subfasciál:hlava,krk
5t827.1↔ Totál.excízia svalu,subfasciál:rameno,axila
5t827.2↔ Totál.excízia svalu,subfasciál:rameno a lakeť
5t827.3↔ Totál.excízia svalu,subfasciál:predlaktie
5t827.4↔ Totál.excízia svalu,subfasciál:hrud.st,chrbát
5t827.5↔ Totál.excízia svalu,subfasciál:bruš.stena
5t827.6↔ Totál.excízia svalu,subfasciál:inguin,genit,glut.ob
5t827.7↔ Totál.excízia svalu,subfasciál:stehno,koleno
5t827.8↔ Totál.excízia svalu,subfasciál:predkolenie
5t827.9↔ Totál.excízia svalu,subfasciál:noha
5t827.x Totál.excízia svalu,subfasciál:ostat.
5t828.0↔ Excízia na šľachách a svaloch,epifasciál:hlava,krk
5t828.1↔ Excízia na šľachách a svaloch,epifasciál:rameno,axila
5t828.2↔ Excízia na šľachách a svaloch,epifasciál:rameno,lakeť
5t828.3↔ Excízia na šľachách a svaloch,epifasciál:predlaktie
5t828.4↔ Excízia na šľachách a svaloch,epifasciál:hrud.st,chrbát
5t828.5↔ Excízia na šľachách a svaloch,epifasciál:bruš.st
5t828.6↔ Excízia na šľachách a svaloch,epifasciál:inguin,genit,glut.obl
5t828.7↔ Excízia na šľachách a svaloch,epifasciál:stehno,koleno
5t828.8↔ Excízia na šľachách a svaloch,epifasciál:predkolenie
5t828.9↔ Excízia na šľachách a svaloch,epifasciál:noha
5t828.x Excízia na šľachách a svaloch,epifasciál:ostatné
5t829.0↔ Excízia na šľach.a svaloch,subfasciál:hlava,krk
5t829.1↔ Excízia na šľach.a svaloch,subfasciál:ramen.kĺb,xila
5t829.2↔ Excízia na šľach.a svaloch,subfasciál:rameno,lakeť
5t829.3↔ Excízia na šľach.a svaloch,subfasciál:predlaktie
5t829.4↔ Excízia na šľach.a svaloch,subfasciál:hrud.st,chrbát
5t829.5↔ Excízia na šľach.a svaloch,subfasciál:bruš.st
5t829.6↔ Excízia na šľach.a svaloch,subfasciál:inguin,genit,glut.obl
5t829.7↔ Excízia na šľach.a svaloch,subfasciál:stehno,koleno
5t829.8↔ Excízia na šľach.a svaloch,subfasciál:predkolenie
5t829.9↔ Excízia na šľach.a svaloch,subfasciál:noha
5t829.x Excízia na šľach.a svaloch,subfasciál:ostatné
5t82b.0↔ Res.kompart.sv,šľ,f.b.špec.ciev,nerv.prep:hlava,krk
5t82b.1↔ Res.kompart.sv,šľ,f.b.špec.ciev,nerv.prep:rameno,axila
5t82b.2↔ Res.kompart.sv,šľ,f.b.špec.ciev,nerv.prep:rameno,lakeť
5t82b.3↔ Res.kompart.sv,šľ,f.b.špec.ciev,nerv.prep:predlaktie
5t82b.4↔ Res.kompart.sv,šľ,f.b.špec.ciev,nerv.prepar:hrud.st,chrb
5t82b.5↔ Res.kompart.sv,šľ,f.b.špec.ciev,nerv.prepar:bruš.st
5t82b.6↔ Res.kompart.sv,šľ,f.b.špec.ciev,nerv.prep:inguin,genit,glut.ob
5t82b.7↔ Res.kompart.sv,šľ,f.b.špec.ciev,nerv.prepar:steh,koleno
5t82b.8↔ Res.kompart.sv,šľ,f.b.špec.ciev,nerv.prepar:predkol
5t82b.9↔ Res.kompart.sv,šľ,f.b.špeciál.ciev,nerv.preparácie:noha
5t82b.x Resek.kompartm.sv,šľ,fascie bez špec.ciev,nerv.prepar:ost.
5t82c.0↔ Res.kompart.sv,šľ,f.so špec.ciev,nerv.prep:hlava,krk
5t82c.1↔ Res.kompart.sv,šľ,f.so špec.ciev,nerv.prep:rameno,axila
5t82c.2↔ Res.kompart.sv,šľ,f.so špec.ciev,nerv.prep:rameno,lakeť
5t82c.3↔ Res.kompart.sv,šľ,f.so špec.ciev,nerv.prep:predlaktie
5t82c.4↔ Res.kompart.sv,šľ,f.so špec.ciev,nerv.prep:hrud.st,chrbát
5t82c.5↔ Res.kompart.sv,šľ,f.so špec.ciev,nerv.prep:bruš.stena
5t82c.6↔ Res.kompart.sv,šľ,f.so špec.ciev,nerv.prep:ing,gen,glut.ob
5t82c.7↔ Res.kompart.sv,šľ,f.so špec.ciev,nerv.prep:stehno,koleno
5t82c.8↔ Res.kompart.sv,šľ,f.so špec.ciev,nerv.prep:predkolenie
5t82c.9↔ Res.kompart.sv,šľ,f.so špec.ciev,nerv.prep:noha
5t82c.x Resek.kompart.sv,šľ,fascie so špeciál.ciev,nerv.prepar:ost.
5t82d.0↔ Res.kompart.sv,šľ,f.s rozšír.prepar:hlava,krk
5t82d.1↔ Res.kompart.sv,šľ,f.s rozšír.prepar:ramen.kĺb,xila
5t82d.2↔ Res.kompart.sv,šľ,f.s rozšír.prepar:rameno,lakeť
5t82d.3↔ Resek.kompart.sv,šľ,f.s rozšír.prepar:predlaktie
5t82d.4↔ Res.kompart.sv,šľ,f.s rozšír.prepar:hrud.st,chrbát
5t82d.5↔ Res.kompart.sv,šľ,f.s rozšír.prepar:bruš.stena
5t82d.6↔ Res.kompart.sv,šľ,f.s rozšír.prepar:inguin,genit,glut.obl
5t82d.7↔ Res.kompart.sv,šľ,f.s rozšír.prepar:stehno,koleno
5t82d.8↔ Res.kompart.sv,šľ,f.s rozšír.prepar:predkolenie
5t82d.9↔ Res.kompart.sv,šľ,f.s rozšír.prepar:noha
5t82d.x Resek.kompartm.sv,šľ,fascie s rozšírenou preparáciou:ost.
5t831.0↔ Sutúra svalov v obl.hlavy,krku
5t831.1↔ Sutúra svalov v obl.ramena,axily
5t831.2↔ Sutúra svalov v obl.ramena,lakťa
5t831.3↔ Sutúra svalov v obl.predlaktia
5t831.4↔ Sutúra svalov v obl.hrud.steny,chrbta
5t831.5↔ Sutúra svalov v obl.bruš.steny
5t831.6↔ Sutúra svalov v inguin,genit.a gluteál.obl.
5t831.7↔ Sutúra svalov v obl.stehna,kolena
5t831.8↔ Sutúra svalov v obl.predkolenia
5t831.9↔ Sutúra svalov v obl.nohy
5t831.x Sutúra svalov:ostatné
5t833.0↔ Skrátenie a sutúra svalov v obl.hlavy,krku
5t833.1↔ Skrátenie a sutúra svalov v obl.ramena,axily
5t833.2↔ Skrátenie a sutúra svalov v obl.ramena,lakťa
5t833.3↔ Skrátenie a sutúra svalov v obl.predlaktia
5t833.4↔ Skrátenie a sutúra svalov v obl.hrud.steny,chrbta
5t833.5↔ Skrátenie a sutúra svalov v obl.bruš.steny
5t833.6↔ Skrátenie a sutúra svalov v inguin,genit.a glut.obl.
5t833.7↔ Skrátenie a sutúra svalov v obl.stehna a kolena
5t833.8↔ Skrátenie a sutúra svalov v obl.predkolenia
5t833.9↔ Skrátenie a sutúra svalov v obl.nohy
5t833.x Skrátenie a sutúra svalov:ostatné
5t834.0↔ Plastika svalov v obl.hlavy,krku
5t834.1↔ Plastika svalov v obl.ramena,axily
5t834.2↔ Plastika svalov v obl.ramena,lakťa
5t834.3↔ Plastika svalov v obl.predlaktia
5t834.4↔ Plastika svalov v obl.hrud.steny,chrbta
5t834.5↔ Plastika svalov v obl.bruš.steny
5t834.6↔ Plastika svalov v inguin,genit.a glut.obl.
5t834.7↔ Plastika svalov v obl.stehna,kolena
5t834.8↔ Plastika svalov v obl.predkolenia
5t834.9↔ Plastika svalov v obl.nohy
5t834.x Plastika svalov:ostatné
5t839.0↔ Odstránenie transplantátu svalov:hlava a krk
5t839.1↔ Odstránenie transplantátu svalov:rameno a axila
5t839.2↔ Odstránenie transplantátu svalov:rameno a lakeť
5t839.3↔ Odstránenie transplantátu svalov:predlaktie
5t839.4↔ Odstránenie transplantátu svalov:hrud.stena a chrbát
5t839.5↔ Odstránenie transplantátu svalov:brušná stena
5t839.6↔ Odstr.transplant.svalov:inguin,genit.a glut.obl.
5t839.7↔ Odstránenie transplantátu svalov:stehno a koleno
5t839.8↔ Odstránenie transplantátu svalov:predkolenie
5t839.9↔ Odstránenie transplantátu svalov:noha
5t839.x Odstránenie transplantátu svalov:ostatné
5t841.0↔ Skrátenie šliach:hlava a krk
5t841.1↔ Skrátenie šliach:rameno a axila
5t841.2↔ Skrátenie šliach:rameno a lakeť
5t841.3↔ Skrátenie šliach:predlaktie
5t841.4↔ Skrátenie šliach:hrudná stena a chrbát
5t841.5↔ Skrátenie šliach:brušná stena
5t841.6↔ Skrátenie šliach:inguin,genit.a glut.obl.
5t841.7↔ Skrátenie šliach:stehno a koleno
5t841.8↔ Skrátenie šliach:predkolenie
5t841.a↔ Skrátenie šliach:zadonožie a priehlavok
5t841.b↔ Skrátenie šliach:stredonožie a prednožie
5t841.c Skrátenie šliach v oblasti ruky
5t841.x Skrátenie šliach:ostatné
5t843.0↔ Augmentácia šliach:hlava a krk
5t843.1↔ Augmentácia šliach:rameno a axila
5t843.2↔ Augmentácia šliach:rameno a lakeť
5t843.3↔ Augmentácia šliach:predlaktie
5t843.4↔ Augmentácia šliach:hrudná stena a chrbát
5t843.5↔ Augmentácia šliach:brušná stena
5t843.6↔ Augmentácia šliach:inguinál,genit.a glut.obl.
5t843.7↔ Augmentácia šliach:stehno a koleno

5t843.8↔ Augmentácia šliach:predkolenie
5t843.a↔ Augmentácia šliach:zadonožie a priehlavok
5t843.b↔ Augmentácia šliach:stredonožie a prednožie
5t843.c Augmentácia šliach v oblasti ruky
5t843.x Augmentácia šliach:ostatné
5t844.0↔ Plastika šliach náhradou:hlava a krk
5t844.1↔ Plastika šliach náhradou:rameno a axila
5t844.2↔ Plastika šliach náhradou:rameno a lakeť
5t844.3↔ Plastika šliach náhradou:predlaktie
5t844.4↔ Plastika šliach náhradou:hrud.stena a chrbát
5t844.5↔ Plastika šliach náhradou:brušná stena
5t844.6↔ Plastika šliach náhradou:inguin,genit,glut.obl
5t844.7↔ Plastika šliach náhradou:stehno a koleno
5t844.8↔ Plastika šliach náhradou:predkolenie
5t844.a↔ Plastika šliach náhradou:zadonožie,priehlavok
5t844.b↔ Plastika šliach náhradou:stredonožie,prednožie
5t844.c Plastika šliach náhradou v oblasti ruky
5t844.x Plastika šliach náhradou:ostatné
5t845.0↔ Plastika šliach náhradou s interponátom:hlava,krk
5t845.1↔ Plastika šliach náhr.s interponátom:rameno,axila
5t845.2↔ Plastika šliach náhradou s interponátom:rameno,lakeť
5t845.3↔ Plastika šliach náhradou s interponátom:predlaktie
5t845.4↔ Plastika šliach náhradou s interponátom:hrud.st,chrbát
5t845.5↔ Plastika šliach náhradou s interponátom:bruš.stena
5t845.6↔ Plastika šliach náhr.s interponátom:inguin,genit,glut.obl
5t845.7↔ Plastika šliach náhr.s interponátom:stehno,koleno
5t845.8↔ Plastika šliach náhradou s interponátom:predkolenie
5t845.a↔ Plast. šliach náhradou s interponátom:zadonož,priehlavok
5t845.b↔ Plast.šliach náhradou s interponátom:stredonož,predonož
5t845.c Plastika šliach náhradou s interponátom v oblasti ruky
5t845.x Plastika šliach náhradou s interponátom:ostatné
5t855.3↔ Tenolýza 1 šľachy v obl.predlaktia
5t856.3↔ Tenolýza viac.šliach:predl.
5t857.0↔ Primárna tenodéza 1 šľachy:hlava,krk
5t857.1↔ Primárna tenodéza 1 šľachy:rameno,axila
5t857.2↔ Primárna tenodéza 1 šľachy:rameno,lakeť
5t857.3↔ Primárna tenodéza 1 šľachy:predlaktie
5t857.4↔ Primárna tenodéza 1 šľachy:hrud.stena,chrbát
5t857.5↔ Primárna tenodéza 1 šľachy:bruš.stena
5t857.6↔ Primárna tenodéza 1 šľachy:ing,gen,gl.obl.
5t857.7↔ Primárna tenodéza 1 šľachy:steh,kol.
5t857.8↔ Primárna tenodéza 1 šľachy:predk.
5t857.9↔ Primárna tenodéza 1 šľachy:noha
5t857.x Primárna tenodéza jednej šľachy:ostatné
5t858.0↔ Sekundárna tenodéza 1 šľachy:hlava,krk
5t858.1↔ Sekundárna tenodéza 1 šľachy:rameno,axila
5t858.2↔ Sekundárna tenodéza 1 šľachy:rameno,lakeť
5t858.3↔ Sekundárna tenodéza 1 šľachy:predlaktie
5t858.4↔ Sekundárna tenodéza 1 šľachy:hrud.stena,chrbát
5t858.5↔ Sekundárna tenodéza 1 šľachy:bruš.stena
5t858.6↔ Sekundárna tenodéza 1 šľachy:ing,gen,gl.obl.
5t858.7↔ Sekundárna tenodéza 1 šľachy:steh,kol.
5t858.8↔ Sekundárna tenodéza 1 šľachy:predk.
5t858.9↔ Sekundárna tenodéza 1 šľachy:noha
5t858.x Sekundárna tenodéza jednej šľachy:ostatné
5t859.0↔ Primárna tenodéza viac.šliach:hlava,krk
5t859.1↔ Primárna tenodéza viac.šliach:rameno,axila
5t859.2↔ Primárna tenodéza viac.šliach:rameno,lakeť
5t859.3↔ Primárna tenodéza viac.šliach:predlaktie
5t859.4↔ Primárna tenodéza viac.šliach:hrud.stena,chrbát
5t859.5↔ Primárna tenodéza viac.šliach:bruš.stena
5t859.6↔ Primárna tenodéza viacerých šliach:ing,gen,gl.obl.
5t859.7↔ Primárna tenodéza viac.šliach:stehno,koleno
5t859.8↔ Primárna tenodéza viac.šliach:predkolenie
5t859.9↔ Primárna tenodéza viacerých šliach:noha
5t859.x Primárna tenodéza viac.šliach:ostatné
5t85a.0↔ Sekundárna tenodéza viac.šliach:hlava,krk
5t85a.1↔ Sekundárna tenodéza viac.šliach:rameno,axila
5t85a.2↔ Sekundárna tenodéza viac.šliach:ram,lakeť
5t85a.3↔ Sekundárna tenodéza viac.šliach:predlaktie
5t85a.4↔ Sekundárna tenodéza viac.šliach:hrud.stena,chrbát
5t85a.6↔ Sekundárna tenodéza viac.šliach:ing,gen,gl.obl.
5t85a.7↔ Sekundárna tenodéza viac.šliach:stehno,koleno
5t85a.8↔ Sekundárna tenodéza viac.šliach:predk.
5t85a.9↔ Sekundárna tenodéza viac.šliach:noha
5t85a.x Sekundárna tenodéza viac.šliach:ostatné
5t860.0↔ Sutúra fascií v obl.hlavy a krku
5t860.1↔ Sutúra fascií v obl.ramena,axily
5t860.2↔ Sutúra fascií v obl.ramena a lakťa
5t860.3↔ Sutúra fascií v obl.predlaktia
5t860.4↔ Sutúra fascií v obl.hrud.steny,chrbta
5t860.5↔ Sutúra fascií v obl.bruš.steny
5t860.6↔ Sutúra fascií v inguinál,genit.a gluteál.obl.
5t860.7↔ Sutúra fascií v obl.stehna a kolena
5t860.8↔ Sutúra fascií v obl.predkolenia
5t860.9↔ Sutúra fascií v obl.nohy
5t860.x↔ Sutúra fascií:ostatné
5t861.0↔ Predĺženie fascií v obl.hlavy a krku
5t861.1↔ Predĺženie fascií v obl.ramena,axily
5t861.2↔ Predĺženie fascií v obl.ramena a lakťa
5t861.3↔ Predĺženie fascií v obl.predlaktia
5t861.4↔ Predĺženie fascií v obl.hrud.steny a chrbta
5t861.5↔ Predĺženie fascií v obl.bruš.steny
5t861.6↔ Predĺženie fascií v inguin,gen,glut.obl.
5t861.7↔ Predĺženie fascií v obl.stehna,kolena
5t861.8↔ Predĺženie fascií v obl.predkolenia
5t861.9↔ Predĺženie fascií v obl.nohy
5t861.x Predĺženie fascií:ostatné
5t862.0↔ Skrátenie (raphage) fascií:hlava a krk
5t862.1↔ Skrátenie (raphage) fascií:rameno,axila
5t862.2↔ Skrátenie (raphage) fascií:rameno a lakeť
5t862.3↔ Skrátenie (raphage) fascií:predlaktie
5t862.4↔ Skrátenie (raphage) fascií:hrud.stena a chrbát
5t862.5↔ Skrátenie (raphage) fascií:brušná stena
5t862.6↔ Skrátenie (raphage) fascií:inguin,gen,glut.obl.
5t862.7↔ Skrátenie (raphage) fascií:stehno a koleno
5t862.8↔ Skrátenie (raphage) fascií:predkolenie
5t862.9↔ Skrátenie (raphage) fascií:noha
5t862.x Skrátenie (raphage) fascií:ostatné
5t863.0↔ Zdvojenie jednej fascie:hlava a krk
5t863.1↔ Zdvojenie jednej fascie:rameno,axila
5t863.2↔ Zdvojenie jednej fascie:rameno a lakeť
5t863.3↔ Zdvojenie jednej fascie:predlaktie
5t863.4↔ Zdvojenie jednej fascie:hrud.stena a chrbát
5t863.5↔ Zdvojenie jednej fascie:brušná stena
5t863.6↔ Zdvojenie jednej fascie:ingv,gen,glut.obl.
5t863.7↔ Zdvojenie jednej fascie:stehno a koleno
5t863.8↔ Zdvojenie jednej fascie:predkolenie
5t863.9↔ Zdvojenie jednej fascie:noha
5t863.x Zdvojenie jednej fascie:ostatné
5t920↔ Amputácia intertorakoskapulárna
5t921↔ Exartikulácia v ramennom kĺbe
5t922↔ Amputácia v oblasti ramena
5t923↔ Exartikulácia v lakťovom kĺbe
5t924↔ Amputácia v oblasti predlaktia
5t92x↔ Amputácia a exartikulácia hornej končatiny, ostatné
5t930↔ Exartikulácia v oblasti zápästia
5t931↔ Amputácia v oblasti zápästia
5t932↔ Amputácia v oblasti stredu ruky
5t933↔ Amputácia prsta ruky
5t934↔ Amputácia prsta s kožnou alebo svalovou plastikou
5t935↔ Exartikulácia prsta ruky
5t936↔ Exartikulácia prsta ruky s kožnou/svalovou plastikou
5t937↔ Egalizácia ruky resekciou 5.lúča
5t938↔ Egalizácia ruky resekciou 2.lúča
5t939↔ Egalizácia ruky resekciou 3. a 4.lúča
5t93a↔ Amputácia transmetakarpálne
5t93x↔ Amputácia a exartikulácia ruky, ostatné
5t940↔ Hemipelvektómia
5t941↔ Nekompletná hemipelvektómia

5t942↔	Exartikulácia v bedrovom kĺbe
5t943↔	Amputácia v oblasti stehna
5t944↔	Amputácia v oblasti proximálneho stehna
5t945↔	Amputácia v oblasti stredného a distálneho stehna
5t946↔	Amputácia v oblasti kolena
5t947↔	Exartikulácia kolena
5t948↔	Amputácia v oblasti predkolenia
5t949↔	Amputácia v oblasti proximálneho predkolenia
5t94a↔	Amputácia v oblasti stredného predkolenia
5t94x↔	Amputácia a exartikulácia v obl.DK,ost.
5t950↔	Amputácia v oblasti distál.predkolenia podľa Syme
5t951↔	Amputácia v oblasti chodidla
5t952↔	Amputácia v oblasti chodidla podľa Spitzy
5t953↔	Amputácia v oblasti chodidla podľa Pirogoff
5t954↔	Amputácia v oblasti chodidla podľa Chopart
5t955↔	Amputácia v oblasti stredu chodidla podľa Lisfranc
5t956↔	Amputácia transmetatarsálne
5t957↔	Amputácia prstov nohy
5t958↔	Amputácia lúčov
5t95x↔	Amputácia a exartikulácia chodidla, ostatné
5t960↔	Revízia amputačnej oblasti ramenného kĺbu a ramena
5t961↔	Revízia amputačnej oblasti predlaktia
5t962↔	Revízia amputačnej oblasti ruky
5t963↔	Revízia amputačnej oblasti stehna
5t964↔	Revízia amputačnej oblasti predkolenia
5t965↔	Revízia amputačnej oblasti chodidla
5t96x	Revízia amputačnej oblasti, ostatné
5u122	Parciálna mastektómia s disekciou lymfatických uzlín
5u123.1	Madenova mastektómia s disekciou axilárnych LU
5v153	Minitorakotómia a debridement pri empyéme
5v15x.x	Chir.vyč.rany s odstr.chor.tk.na kož.a podk:ost.
5v227.9↔	Voľ.tx.kože,príjemca:kompozit(viactkan)štep,veľ.pl:ruka
5v231.0	Lokál.lalok.plast.kože a podk:plast.rotovaným lal,malá pl:pery
5v232.0	Lok.lalok.plast.kože a podk:transpozič.plast,malá pl:pery
5v233.0	Lok.lal.plast.kože.a podk:plast.ostrovčekov.lal,malá pl:pery
5v234.0	Lokál.lalok.plast.kože a podkož:Z-plast,malá plocha:pery
5v236.0	Lokál.lalok.plast.kože a podk:plast.rotovan.lal,veľká pl:pery
5v237.0	Lok.lal.plast.kože a podk:transpozič plast,veľká pl:pery
5v238.0	Lok.lal.plast.kože a podk:plast.ostrovček.lal,veľ.pl:pery
5v239.0	Lok.lal.plast.kože a podkož:Z-plastika,veľká pl:pery
5v23a.0	Lok.lal.plast.kože a podkož:W-plast,malá pl:pery
5v23b.0	Lokál.lalok.plast.kože a podk:W-plast,veľ.pl:pery
5v251.0	Lalok.plast.kože a podk,príjemca:stopkatý miestny lalok:pery
5v252.0	Lalok.plast.kože a podk,príjemca:stopkat.vzdialený lalok:pery
5v260.0	Kombin.plast.zákroky na koži a podkož:kombin.lalok.plast:pery
5v262.0	Komb.plast.zákr.k.a podk:stopk.miest.lalok so vzdial.lal:pery
5v400.0	Redukč.tkan.plastika na koži a podkož:pery
5v40x.x	Redukcia tkaniva na koži a podkoží:ostatné
5v555.0	Voľ.tx.kože a lal.plast.kože a podk.príjemca,stopk.reg.lal:pery
5v556.0	Voľ.tx.kože a lal.plast.k.a podk.príjemca,stopk.vzdial.lal:pery
5v560.0	Lokál.lalok.plast.kože a podk.-popál,polept,rozťah.plast:pery
5v561.0	Lok.lal.plast.kože a podk.-(pp/pl),posúv-rotač.plast:pery
5v562.0	Lok.lal.plast.k.a podkož.-pop.a pol,transpozič.plast:pery
5v563.0	Lok.lal.plast.kože a podk.(pp/pl),transpoz.ostrov-lal.pl:pery
5v564.0	Lok.lalok.plast.kože a podk.(pp/pl),transpozič.Z-plast:pery
5v565.0	Lok.lalok.plast.kože a podk.(pp/pl),transpozič.W-plast:pery
5v570.0	Kombi.lalok.plastiky na koži a podkoží (pp/pl):pery
5v571.0	Kombi.lalok.plast.a voľ.transplantátu kože (pp/pl):pery
5v572.0	Kombi.lal.plast.k.a podk.(pp/pl):stopk.region.so vzdial.lal:pery
5v573.0	Komb.lal.pl.k.a podk.(pp/pl):stop.reg,vzd.l.a voľ.transpl.k:pery
8g210	Biologická nekrektómia [Maggot therapy]
8m161.x	Intrakavit.iná brachyter.,okrem intraut.a intravagin.brachyt.
8m162	Intraluminálna brachyterapia
8m164.1	Perkutánna translúmenová koronárna brachyterapia
8m164.2	Intravaskulárna brachyterapia v iných perférnych cievach
8m165.01	Interstic.brachyter:1 rovinná impl:nízky dávkový príkon [LDR]
8m165.02	Interstic.brachyt:1 rovinná impl:pulzný dávkový príkon [PDR]
8m165.03	Interstic.brachyt:1 rovinná impl:vysoký dávkový príkon [HDR]
8m165.0x	Interstic.brachyterapia:1 rovinná implantácia:iné
8m165.11	Interstic.brachyt:viacrovinná impl:nízky dávk.príkon[LDR]
8m165.12	Interstic.brachyt:viacrovinná impl:pulzný dávk.príkon[PDR]
8m165.13	Interstic.brachyt:viacrovinná impl:vysoký dávk.príkon[HDR]
8m165.1x	Intersticiál.brachyterapia:viacrovinná implantácia,iné
8m165.21	Interstic.brachyt.s perman.impl.rádioakt.zŕn:do 10 zŕn
8m165.22	Interstic.brachyt.s perman.impl.rádioakt.zŕn:viac ako 10 zŕn
8m16x	Iná brachyterapia uzavretými žiaričmi
8r880.00	PTI 1 st. neuv. lie. : intrakr.c.
8r880.02	PTI 1 st. neuv. lie. : a. car. bez b. ur.
8r880.03	PTI 1 st. neuv. lie. : a. car. com.
8r880.04	PTI 1 st. neuv. lie. : a. car. int. extrakr.
8r880.05	PTI 1 st. neuv. lie. : a. car. int. extrakr. s a. car. com.
8r880.06	PTI 1 st. neuv. lie. : a. car. ext.
8r880.08	PTI 1 st. neuv. lie. : spin. c.
8r880.0b	PTI 1 st. neuv. lie. : duct. arter. aper.
8r880.0c	PTI 1 st. neuv. lie. : aorta
8r880.0d	PTI 1 st. neuv. lie. : isth. aor.
8r880.0e	PTI 1 st. neuv. lie. : v. cava
8r880.0f	PTI 1 st. neuv. lie. : iné . c. hrud.
8r880.0g	PTI 1 st. neuv. lie. : v. por.
8r880.0h	PTI 1 st. neuv. lie. : visc. c.
8r880.0i	PTI 1 st. neuv. lie. : iné br. a pan. tep.
8r880.0j	PTI 1 st. neuv. lie. : iné br. a pan. žily
8r880.0k	PTI 1 st. neuv. lie. : c. ple. a ram.
8r880.0l	PTI 1 st. neuv. lie. : c. predla.
8r880.0m	PTI 1 st. neuv. lie. : c. predko.
8r880.0n	PTI 1 st. neuv. lie. : femo. te.
8r880.0o	PTI 1 st. neuv. lie. : femo. ži.
8r880.0p	PTI 1 st. neuv. lie. : c. malf.
8r880.0q	PTI 1 st. neuv. lie. : umel. c.
8r880.0x	PTI 1 st. neuv. lie. : iné
8r880.10	PTI 2 st. neuv. lie. : intrakr.c.
8r880.12	PTI 2 st. neuv. lie. : a. car. bez b. ur.
8r880.13	PTI 2 st. neuv. lie. : a. car. com.
8r880.14	PTI 2 st. neuv. lie. : a. car. int. extrakr.
8r880.15	PTI 2 st. neuv. lie. : a. car. int. extrakr. s a. car. com.
8r880.16	PTI 2 st. neuv. lie. : a. car. ext.
8r880.18	PTI 2 st. neuv. lie. : spin. c.
8r880.1b	PTI 2 st. neuv. lie. : duct. arter. aper.
8r880.1c	PTI 2 st. neuv. lie. : aorta
8r880.1d	PTI 2 st. neuv. lie. : isth. aor.
8r880.1e	PTI 2 st. neuv. lie. : v. cava
8r880.1f	PTI 2 st. neuv. lie. : iné . c. hrud.
8r880.1g	PTI 2 st. neuv. lie. : v. por.
8r880.1h	PTI 2 st. neuv. lie. : visc. c.
8r880.1i	PTI 2 st. neuv. lie. : iné br. a pan. tep.
8r880.1j	PTI 2 st. neuv. lie. : iné br. a pan. žily
8r880.1k	PTI 2 st. neuv. lie. : c. ple. a ram.
8r880.1l	PTI 2 st. neuv. lie. : c. predla.
8r880.1m	PTI 2 st. neuv. lie. : c. predko.
8r880.1n	PTI 2 st. neuv. lie. : femo. te.
8r880.1o	PTI 2 st. neuv. lie. : femo. ži.
8r880.1p	PTI 2 st. neuv. lie. : c. malf.
8r880.1q	PTI 2 st. neuv. lie. : umel. c.
8r880.1x	PTI 2 st. neuv. lie. : iné
8r880.20	PTI 3 st. neuv. lie. : intrakr.c.
8r880.22	PTI 3 st. neuv. lie. : a. car. bez b. ur.
8r880.23	PTI 3 st. neuv. lie. : a. car. com.
8r880.24	PTI 3 st. neuv. lie. : a. car. int. extrakr.
8r880.25	PTI 3 st. neuv. lie. : a. car. int. extrakr. s a. car. com.
8r880.26	PTI 3 st. neuv. lie. : a. car. ext.
8r880.28	PTI 3 st. neuv. lie. : spin. c.
8r880.2b	PTI 3 st. neuv. lie. : duct. arter. aper.
8r880.2c	PTI 3 st. neuv. lie. : aorta
8r880.2d	PTI 3 st. neuv. lie. : isth. aor.
8r880.2e	PTI 3 st. neuv. lie. : v. cava
8r880.2f	PTI 3 st. neuv. lie. : iné . c. hrud.
8r880.2g	PTI 3 st. neuv. lie. : v. por.
8r880.2h	PTI 3 st. neuv. lie. : visc. c.
8r880.2i	PTI 3 st. neuv. lie. : iné br. a pan. tep.
8r880.2j	PTI 3 st. neuv. lie. : iné br. a pan. žily

8r880.2k	PTI 3 st. neuv. lie. : c. ple. a ram.
8r880.2l	PTI 3 st. neuv. lie. : c. predla.
8r880.2m	PTI 3 st. neuv. lie. : c. predko.
8r880.2n	PTI 3 st. neuv. lie. : femo. te.
8r880.2p	PTI 3 st. neuv. lie. : c. malf.
8r880.2q	PTI 3 st. neuv. lie. : umel. c.
8r880.2x	PTI 3 st. neuv. lie. : iné
8r880.30	PTI 4 st. neuv. lie. : intrakr.c.
8r880.32	PTI 4 st. neuv. lie. : a. car. bez b. ur.
8r880.33	PTI 4 st. neuv. lie. : a. car. com.
8r880.34	PTI 4 st. neuv. lie. : a. car. int. extrakr.
8r880.35	PTI 4 st. neuv. lie. : a. car. int. extrakr. s a. car. com.
8r880.36	PTI 4 st. neuv. lie. : a. car. ext.
8r880.38	PTI 4 st. neuv. lie. : spin. c.
8r880.3b	PTI 4 st. neuv. lie. : duct. arter. aper.
8r880.3c	PTI 4 st. neuv. lie. : aorta
8r880.3d	PTI 4 st. neuv. lie. : isth. aor.
8r880.3e	PTI 4 st. neuv. lie. : v. cava
8r880.3f	PTI 4 st. neuv. lie. : iné . c. hrud.
8r880.3g	PTI 4 st. neuv. lie. : v. por.
8r880.3h	PTI 4 st. neuv. lie. : visc. c.
8r880.3i	PTI 4 st. neuv. lie. : iné br. a pan. tep.
8r880.3j	PTI 4 st. neuv. lie. : iné br. a pan. žily
8r880.3k	PTI 4 st. neuv. lie. : c. ple. a ram.
8r880.3l	PTI 4 st. neuv. lie. : c. predla.
8r880.3m	PTI 4 st. neuv. lie. : c. predko.
8r880.3n	PTI 4 st. neuv. lie. : femo. te.
8r880.3o	PTI 4 st. neuv. lie. : femo. ži.
8r880.3p	PTI 4 st. neuv. lie. : c. malf.
8r880.3q	PTI 4 st. neuv. lie. : umel. c.
8r880.3x	PTI 4 st. neuv. lie. : iné
8r880.40	PTI 5 st. neuv. lie. : intrakr.c.
8r880.42	PTI 5 st. neuv. lie. : a. car. bez b. ur.
8r880.43	PTI 5 st. neuv. lie. : a. car. com.
8r880.44	PTI 5 st. neuv. lie. : a. car. int. extrakr.
8r880.45	PTI 5 st. neuv. lie. : a. car. int. extrakr. s a. car. com.
8r880.46	PTI 5 st. neuv. lie. : a. car. ext.
8r880.48	PTI 5 st. neuv. lie. : spin. c.
8r880.4b	PTI 5 st. neuv. lie. : duct. arter. aper.
8r880.4c	PTI 5 st. neuv. lie. : aorta
8r880.4d	PTI 5 st. neuv. lie. : isth. aor.
8r880.4e	PTI 5 st. neuv. lie. : v. cava
8r880.4f	PTI 5 st. neuv. lie. : iné . c. hrud.
8r880.4g	PTI 5 st. neuv. lie. : v. por.
8r880.4h	PTI 5 st. neuv. lie. : visc. c.
8r880.4i	PTI 5 st. neuv. lie. : iné br. a pan. tep.
8r880.4j	PTI 5 st. neuv. lie. : iné br. a pan. žily
8r880.4k	PTI 5 st. neuv. lie. : c. ple. a ram.
8r880.4l	PTI 5 st. neuv. lie. : c. predla.
8r880.4m	PTI 5 st. neuv. lie. : c. predko.
8r880.4n	PTI 5 st. neuv. lie. : femo. te.
8r880.4o	PTI 5 st. neuv. lie. : femo. ži.
8r880.4p	PTI 5 st. neuv. lie. : c. malf.
8r880.4q	PTI 5 st. neuv. lie. : umel. c.
8r880.4x	PTI 5 st. neuv. lie. : iné
8r880.50	PTI 6 a viac st. neuv. lie. : intrakr.c.
8r880.52	PTI 6 a viac st. neuv. lie. : a. car. bez b. ur.
8r880.53	PTI 6 a viac st. neuv. lie. : a. car. com.
8r880.54	PTI 6 a viac st. neuv. lie. : a. car. int. extrakr.
8r880.55	PTI 6 a viac st. neuv. lie. : a ca in. extrak. s a car. com.
8r880.56	PTI 6 a viac st. neuv. lie. : a. car. ext.
8r880.58	PTI 6 a viac st. neuv. lie. : spin. c.
8r880.5b	PTI 6 a viac st. neuv. lie. : duct. arter. aper.
8r880.5c	PTI 6 a viac st. neuv. lie. : aorta
8r880.5d	PTI 6 a viac st. neuv. lie. : isth. aor.
8r880.5e	PTI 6 a viac st. neuv. lie. : v. cava
8r880.5f	PTI 6 a viac st. neuv. lie. : iné . c. hrud.
8r880.5g	PTI 6 a viac st. neuv. lie. : v. por.
8r880.5h	PTI 6 a viac st. neuv. lie. : visc. c.
8r880.5i	PTI 6 a viac st. neuv. lie. : iné br. a pan. tep.
8r880.5j	PTI 6 a viac st. neuv. lie. : iné br. a pan. žily
8r880.5k	PTI 6 a viac st. neuv. lie. : c. ple. a ram.
8r880.5l	PTI 6 a viac st. neuv. lie. : c. predla.
8r880.5m	PTI 6 a viac st. neuv. lie. : c. predko.
8r880.5n	PTI 6 a viac st. neuv. lie. : femo. te.
8r880.5o	PTI 6 a viac st. neuv. lie. : femo. ži.
8r880.5p	PTI 6 a viac st. neuv. lie. : c. malf.
8r880.5q	PTI 6 a viac st. neuv. lie. : umel. c.
8r880.5x	PTI 6 a viac st. neuv. lie. : iné
8r881.00	PTI 1 st. uv. lie. : intrakr.c.
8r881.02	PTI 1 st. uv. lie. : a. car. bez b. ur.
8r881.03	PTI 1 st. uv. lie. : a. car. com.
8r881.04	PTI 1 st. uv. lie. : a. car. int. extrakr.
8r881.05	PTI 1 st. uv. lie. : a. car. int. extrakr. s a. car. com.
8r881.06	PTI 1 st. uv. lie. : a. car. ext.
8r881.08	PTI 1 st. uv. lie. : spin. c.
8r881.0b	PTI 1 st. uv. lie. : duct. arter. aper.
8r881.0c	PTI 1 st. uv. lie. : aorta
8r881.0d	PTI 1 st. uv. lie. : isth. aor.
8r881.0e	PTI 1 st. uv. lie. : v. cava
8r881.0f	PTI 1 st. uv. lie. : iné . c. hrud.
8r881.0g	PTI 1 st. uv. lie. : v. por.
8r881.0h	PTI 1 st. uv. lie. : visc. c.
8r881.0i	PTI 1 st. uv. lie. : iné br. a pan. tep.
8r881.0j	PTI 1 st. uv. lie. : iné br. a pan. žily
8r881.0k	PTI 1 st. uv. lie. : c. ple. a ram.
8r881.0l	PTI 1 st. uv. lie. : c. predla.
8r881.0m	PTI 1 st. uv. lie. : c. predko.
8r881.0n	PTI 1 st. uv. lie. : femo. te.
8r881.0o	PTI 1 st. uv. lie. : femo. ži.
8r881.0p	PTI 1 st. uv. lie. : c. malf.
8r881.0q	PTI 1 st. uv. lie. : umel. c.
8r881.0x	PTI 1 st. uv. lie. : iné
8r881.10	PTI 2 st. uv. lie. : intrakr.c.
8r881.12	PTI 2 st. uv. lie. : a. car. bez b. ur.
8r881.13	PTI 2 st. uv. lie. : a. car. com.
8r881.14	PTI 2 st. uv. lie. : a. car. int. extrakr.
8r881.15	PTI 2 st. uv. lie. : a. car. int. extrakr. s a. car. com.
8r881.16	PTI 2 st. uv. lie. : a. car. ext.
8r881.18	PTI 2 st. uv. lie. : spin. c.
8r881.1b	PTI 2 st. uv. lie. : duct. arter. aper.
8r881.1c	PTI 2 st. uv. lie. : aorta
8r881.1d	PTI 2 st. uv. lie. : isth. aor.
8r881.1e	PTI 2 st. uv. lie. : v. cava
8r881.1f	PTI 2 st. uv. lie. : iné . c. hrud.
8r881.1g	PTI 2 st. uv. lie. : v. por.
8r881.1h	PTI 2 st. uv. lie. : visc. c.
8r881.1i	PTI 2 st. uv. lie. : iné br. a pan. tep.
8r881.1j	PTI 2 st. uv. lie. : iné br. a pan. žily
8r881.1k	PTI 2 st. uv. lie. : c. ple. a ram.
8r881.1l	PTI 2 st. uv. lie. : c. predla.
8r881.1m	PTI 2 st. uv. lie. : c. predko.
8r881.1n	PTI 2 st. uv. lie. : femo. te.
8r881.1o	PTI 2 st. uv. lie. : femo. ži.
8r881.1p	PTI 2 st. uv. lie. : c. malf.
8r881.1q	PTI 2 st. uv. lie. : umel. c.
8r881.1x	PTI 2 st. uv. lie. : iné
8r881.20	PTI 3 st. uv. lie. : intrakr.c.
8r881.22	PTI 3 st. uv. lie. : a. car. bez b. ur.
8r881.23	PTI 3 st. uv. lie. : a. car. com.
8r881.24	PTI 3 st. uv. lie. : a. car. int. extrakr.
8r881.25	PTI 3 st. uv. lie. : a. car. int. extrakr. s a. car. com.
8r881.26	PTI 3 st. uv. lie. : a. car. ext.
8r881.28	PTI 3 st. uv. lie. : spin. c.
8r881.2b	PTI 3 st. uv. lie. : duct. arter. aper.
8r881.2c	PTI 3 st. uv. lie. : aorta
8r881.2d	PTI 3 st. uv. lie. : isth. aor.
8r881.2e	PTI 3 st. uv. lie. : v. cava
8r881.2f	PTI 3 st. uv. lie. : iné . c. hrud.
8r881.2g	PTI 3 st. uv. lie. : v. por.

8r881.2h	PTI 3 st. uv. lie. : visc. c.
8r881.2i	PTI 3 st. uv. lie. : iné br. a pan. tep.
8r881.2j	PTI 3 st. uv. lie. : iné br. a pan. žily
8r881.2k	PTI 3 st. uv. lie. : c. ple. a ram.
8r881.2l	PTI 3 st. uv. lie. : c. predla.
8r881.2m	PTI 3 st. uv. lie. : c. predko.
8r881.2n	PTI 3 st. uv. lie. : femo. te.
8r881.2o	PTI 3 st. uv. lie. : femo. ži.
8r881.2p	PTI 3 st. uv. lie. : c. malf.
8r881.2q	PTI 3 st. uv. lie. : umel. c.
8r881.2x	PTI 3 st. uv. lie. : iné
8r881.30	PTI 4 st. uv. lie. : intrakr.c.
8r881.32	PTI 4 st. uv. lie. : a. car. bez b. ur.
8r881.33	PTI 4 st. uv. lie. : a. car. com.
8r881.34	PTI 4 st. uv. lie. : a. car. int. extrakr.
8r881.35	PTI 4 st. uv. lie. : a. car. int. extrakr. s a. car. com.
8r881.36	PTI 4 st. uv. lie. : a. car. ext.
8r881.38	PTI 4 st. uv. lie. : spin. c.
8r881.3b	PTI 4 st. uv. lie. : duct. arter. aper.
8r881.3c	PTI 4 st. uv. lie. : aorta
8r881.3d	PTI 4 st. uv. lie. : isth. aor.
8r881.3e	PTI 4 st. uv. lie. : v. cava
8r881.3f	PTI 4 st. uv. lie. : iné . c. hrud.
8r881.3g	PTI 4 st. uv. lie. : v. por.
8r881.3h	PTI 4 st. uv. lie. : visc. c.
8r881.3i	PTI 4 st. uv. lie. : iné br. a pan. tep.
8r881.3j	PTI 4 st. uv. lie. : iné br. a pan. žily
8r881.3k	PTI 4 st. uv. lie. : c. ple. a ram.
8r881.3l	PTI 4 st. uv. lie. : c. predla.
8r881.3m	PTI 4 st. uv. lie. : c. predko.
8r881.3n	PTI 4 st. uv. lie. : femo. te.
8r881.3o	PTI 4 st. uv. lie. : femo. ži.
8r881.3p	PTI 4 st. uv. lie. : c. malf.
8r881.3q	PTI 4 st. uv. lie. : umel. c.
8r881.3x	PTI 4 st. uv. lie. : iné
8r881.40	PTI 5 st. uv. lie. : intrakr.c.
8r881.42	PTI 5 st. uv. lie. : a. car. bez b. ur.
8r881.43	PTI 5 st. uv. lie. : a. car. com.
8r881.44	PTI 5 st. uv. lie. : a. car. int. extrakr.
8r881.45	PTI 5 st. uv. lie. : a. car. int. extrakr. s a. car. com.
8r881.46	PTI 5 st. uv. lie. : a. car. ext.
8r881.48	PTI 5 st. uv. lie. : spin. c.
8r881.4b	PTI 5 st. uv. lie. : duct. arter. aper.
8r881.4c	PTI 5 st. uv. lie. : aorta
8r881.4d	PTI 5 st. uv. lie. : isth. aor.
8r881.4e	PTI 5 st. uv. lie. : v. cava
8r881.4f	PTI 5 st. uv. lie. : iné . c. hrud.
8r881.4g	PTI 5 st. uv. lie. : v. por.
8r881.4h	PTI 5 st. uv. lie. : visc. c.
8r881.4i	PTI 5 st. uv. lie. : iné br. a pan. tep.
8r881.4j	PTI 5 st. uv. lie. : iné br. a pan. žily
8r881.4k	PTI 5 st. uv. lie. : c. ple. a ram.
8r881.4l	PTI 5 st. uv. lie. : c. predla.
8r881.4m	PTI 5 st. uv. lie. : c. predko.
8r881.4n	PTI 5 st. uv. lie. : femo. te.
8r881.4o	PTI 5 st. uv. lie. : femo. ži.
8r881.4p	PTI 5 st. uv. lie. : c. malf.
8r881.4q	PTI 5 st. uv. lie. : umel. c.
8r881.4x	PTI 5 st. uv. lie. : iné
8r881.50	PTI 6 a viac st. uv. lie. : intrakr.c.
8r881.52	PTI 6 a viac st. uv. lie. : a. car. bez b. ur.
8r881.53	PTI 6 a viac st. uv. lie. : a. car. com.
8r881.54	PTI 6 a viac st. uv. lie. : a. car. int. extrakr.
8r881.55	PTI 6 a viac st. uv. lie.: a. ca. in. extrak. s a. car. com.
8r881.56	PTI 6 a viac st. uv. lie. : a. car. ext.
8r881.58	PTI 6 a viac st. uv. lie. : spin. c.
8r881.5b	PTI 6 a viac st. uv. lie. : duct. arter. aper.
8r881.5c	PTI 6 a viac st. uv. lie. : aorta
8r881.5d	PTI 6 a viac st. uv. lie. : isth. aor.
8r881.5e	PTI 6 a viac st. uv. lie. : v. cava
8r881.5f	PTI 6 a viac st. uv. lie. : iné . c. hrud.
8r881.5g	PTI 6 a viac st. uv. lie. : v. por.
8r881.5h	PTI 6 a viac st. uv. lie. : visc. c.
8r881.5i	PTI 6 a viac st. uv. lie. : iné br. a pan. tep.
8r881.5j	PTI 6 a viac st. uv. lie. : iné br. a pan. žily
8r881.5k	PTI 6 a viac st. uv. lie. : c. ple. a ram.
8r881.5l	PTI 6 a viac st. uv. lie. : c. predla.
8r881.5m	PTI 6 a viac st. uv. lie. : c. predko.
8r881.5n	PTI 6 a viac st. uv. lie. : femo. te.
8r881.5o	PTI 6 a viac st. uv. lie. : femo. ži.
8r881.5p	PTI 6 a viac st. uv. lie. : c. malf.
8r881.5q	PTI 6 a viac st. uv. lie. : umel. c.
8r881.5x	PTI 6 a viac st. uv. lie. : iné
8r882.00	PTI 1 st. bior. : intrakr.c.
8r882.02	PTI 1 st. bior. : a. car. bez b. ur.
8r882.03	PTI 1 st. bior. : a. car. com.
8r882.04	PTI 1 st. bior. : a. car. int. extrakr.
8r882.05	PTI 1 st. bior. : a. car. int. extrakr. s a. car. com.
8r882.06	PTI 1 st. bior. : a. car. ext.
8r882.08	PTI 1 st. bior. : spin. c.
8r882.0b	PTI 1 st. bior. : duct. arter. aper.
8r882.0c	PTI 1 st. bior. : aorta
8r882.0d	PTI 1 st. bior. : isth. aor.
8r882.0e	PTI 1 st. bior. : v. cava
8r882.0f	PTI 1 st. bior. : iné . c. hrud.
8r882.0g	PTI 1 st. bior. : v. por.
8r882.0h	PTI 1 st. bior. : visc. c.
8r882.0i	PTI 1 st. bior. : iné br. a pan. tep.
8r882.0j	PTI 1 st. bior. : iné br. a pan. žily
8r882.0k	PTI 1 st. bior. : c. ple. a ram.
8r882.0l	PTI 1 st. bior. : c. predla.
8r882.0m	PTI 1 st. bior. : c. predko.
8r882.0n	PTI 1 st. bior. : femo. te.
8r882.0o	PTI 1 st. bior. : femo. ži.
8r882.0p	PTI 1 st. bior. : c. malf.
8r882.0q	PTI 1 st. bior. : umel. c.
8r882.0x	PTI 1 st. bior. : iné
8r882.10	PTI 2 st. bior. : intrakr.c.
8r882.12	PTI 2 st. bior. : a. car. bez b. ur.
8r882.13	PTI 2 st. bior. : a. car. com.
8r882.14	PTI 2 st. bior. : a. car. int. extrakr.
8r882.15	PTI 2 st. bior. : a. car. int. extrakr. s a. car. com.
8r882.16	PTI 2 st. bior. : a. car. ext.
8r882.18	PTI 2 st. bior. : spin. c.
8r882.1b	PTI 2 st. bior. : duct. arter. aper.
8r882.1c	PTI 2 st. bior. : aorta
8r882.1d	PTI 2 st. bior. : isth. aor.
8r882.1e	PTI 2 st. bior. : v. cava
8r882.1f	PTI 2 st. bior. : iné . c. hrud.
8r882.1g	PTI 2 st. bior. : v. por.
8r882.1h	PTI 2 st. bior. : visc. c.
8r882.1i	PTI 2 st. bior. : iné br. a pan. tep.
8r882.1j	PTI 2 st. bior. : iné br. a pan. žily
8r882.1k	PTI 2 st. bior. : c. ple. a ram.
8r882.1l	PTI 2 st. bior. : c. predla.
8r882.1m	PTI 2 st. bior. : c. predko.
8r882.1n	PTI 2 st. bior. : femo. te.
8r882.1o	PTI 2 st. bior. : femo. ži.
8r882.1p	PTI 2 st. bior. : c. malf.
8r882.1q	PTI 2 st. bior. : umel. c.
8r882.1x	PTI 2 st. bior. : iné
8r882.20	PTI 3 st. bior. : intrakr.c.
8r882.22	PTI 3 st. bior. : a. car. bez b. ur.
8r882.23	PTI 3 st. bior. : a. car. com.
8r882.24	PTI 3 st. bior. : a. car. int. extrakr.
8r882.25	PTI 3 st. bior. : a. car. int. extrakr. s a. car. com.
8r882.26	PTI 3 st. bior. : a. car. ext.
8r882.28	PTI 3 st. bior. : spin. c.
8r882.2b	PTI 3 st. bior. : duct. arter. aper.
8r882.2c	PTI 3 st. bior. : aorta

8r882.2d PTI 3 st. bior. : isth. aor.
8r882.2e PTI 3 st. bior. : v. cava
8r882.2f PTI 3 st. bior. : iné . c. hrud.
8r882.2g PTI 3 st. bior. : v. por.
8r882.2h PTI 3 st. bior. : visc. c.
8r882.2i PTI 3 st. bior. : iné br. a pan. tep.
8r882.2j PTI 3 st. bior. : iné br. a pan. žily
8r882.2k PTI 3 st. bior. : c. ple. a ram.
8r882.2l PTI 3 st. bior. : c. predla.
8r882.2m PTI 3 st. bior. : c. predko.
8r882.2n PTI 3 st. bior. : femo. te.
8r882.2o PTI 3 st. bior. : femo. ži.
8r882.2p PTI 3 st. bior. : c. malf.
8r882.2q PTI 3 st. bior. : umel. c.
8r882.2x PTI 3 st. bior. : iné
8r882.30 PTI 4 st. bior. : intrakr.c.
8r882.32 PTI 4 st. bior. : a. car. bez b. ur.
8r882.33 PTI 4 st. bior. : a. car. com.
8r882.34 PTI 4 st. bior. : a. car. int. extrakr.
8r882.35 PTI 4 st. bior. : a. car. int. extrakr. s a. car. com.
8r882.36 PTI 4 st. bior. : a. car. ext.
8r882.38 PTI 4 st. bior. : spin. c.
8r882.3b PTI 4 st. bior. : duct. arter. aper.
8r882.3c PTI 4 st. bior. : aorta
8r882.3d PTI 4 st. bior. : isth. aor.
8r882.3e PTI 4 st. bior. : v. cava
8r882.3f PTI 4 st. bior. : iné . c. hrud.
8r882.3g PTI 4 st. bior. : v. por.
8r882.3h PTI 4 st. bior. : visc. c.
8r882.3i PTI 4 st. bior. : iné br. a pan. tep.
8r882.3j PTI 4 st. bior. : iné br. a pan. žily
8r882.3k PTI 4 st. bior. : c. ple. a ram.
8r882.3l PTI 4 st. bior. : c. predla.
8r882.3m PTI 4 st. bior. : c. predko.
8r882.3n PTI 4 st. bior. : femo. te.
8r882.3o PTI 4 st. bior. : femo. ži.
8r882.3p PTI 4 st. bior. : c. malf.
8r882.3q PTI 4 st. bior. : umel. c.
8r882.3x PTI 4 st. bior. : iné
8r882.40 PTI 5 st. bior. : intrakr.c.
8r882.42 PTI 5 st. bior. : a. car. bez b. ur.
8r882.43 PTI 5 st. bior. : a. car. com.
8r882.44 PTI 5 st. bior. : a. car. int. extrakr.
8r882.45 PTI 5 st. bior. : a. car. int. extrakr. s a. car. com.
8r882.46 PTI 5 st. bior. : a. car. ext.
8r882.48 PTI 5 st. bior. : spin. c.
8r882.4b PTI 5 st. bior. : duct. arter. aper.
8r882.4c PTI 5 st. bior. : aorta
8r882.4d PTI 5 st. bior. : isth. aor.
8r882.4e PTI 5 st. bior. : v. cava
8r882.4f PTI 5 st. bior. : iné . c. hrud.
8r882.4g PTI 5 st. bior. : v. por.
8r882.4h PTI 5 st. bior. : visc. c.
8r882.4i PTI 5 st. bior. : iné br. a pan. tep.
8r882.4j PTI 5 st. bior. : iné br. a pan. žily
8r882.4k PTI 5 st. bior. : c. ple. a ram.
8r882.4l PTI 5 st. bior. : c. predla.
8r882.4m PTI 5 st. bior. : c. predko.
8r882.4n PTI 5 st. bior. : femo. te.
8r882.4o PTI 5 st. bior. : femo. ži.
8r882.4p PTI 5 st. bior. : c. malf.
8r882.4q PTI 5 st. bior. : umel. c.
8r882.4x PTI 5 st. bior. : iné
8r882.50 PTI 6 a viac st. bior. : intrakr.c.
8r882.52 PTI 6 a viac st. bior. : a. car. bez b. ur.
8r882.53 PTI 6 a viac st. bior. : a. car. com.
8r882.54 PTI 6 a viac st. bior. : a. car. int. extrakr.
8r882.55 PTI 6 a viac st. bior.: a. ca. in. extrak. s a. car. com.
8r882.56 PTI 6 a viac st. bior. : a. car. ext.
8r882.58 PTI 6 a viac st. bior. : spin. c.
8r882.5b PTI 6 a viac st. bior. : duct. arter. aper.
8r882.5c PTI 6 a viac st. bior. : aorta
8r882.5d PTI 6 a viac st. bior. : isth. aor.
8r882.5e PTI 6 a viac st. bior. : v. cava
8r882.5f PTI 6 a viac st. bior. : iné . c. hrud.
8r882.5g PTI 6 a viac st. bior. : v. por.
8r882.5h PTI 6 a viac st. bior. : visc. c.
8r882.5i PTI 6 a viac st. bior. : iné br. a pan. tep.
8r882.5j PTI 6 a viac st. bior. : iné br. a pan. žily
8r882.5k PTI 6 a viac st. bior. : c. ple. a ram.
8r882.5l PTI 6 a viac st. bior. : c. predla.
8r882.5m PTI 6 a viac st. bior. : c. predko.
8r882.5n PTI 6 a viac st. bior. : femo. te.
8r882.5o PTI 6 a viac st. bior. : femo. ži.
8r882.5p PTI 6 a viac st. bior. : c. malf.
8r882.5q PTI 6 a viac st. bior. : umel. c.
8r882.5x PTI 6 a viac st. bior. : iné
8r883.00 PTI nepok. 1 CP st. : intrakr.c.
8r883.02 PTI nepok. 1 CP st. : a. car. bez b. ur.
8r883.03 PTI nepok. 1 CP st. : a. car. com.
8r883.04 PTI nepok. 1 CP st. : a. car. int. extrakr.
8r883.05 PTI nepok. 1 CP st. : a. car. int. extrakr. s a. car. com.
8r883.06 PTI nepok. 1 CP st. : a. car. ext.
8r883.08 PTI nepok. 1 CP st. : spin. c.
8r883.0b PTI nepok. 1 CP st. : duct. arter. aper.
8r883.0c PTI nepok. 1 CP st. : aorta
8r883.0d PTI nepok. 1 CP st. : isth. aor.
8r883.0e PTI nepok. 1 CP st. : v. cava
8r883.0f PTI nepok. 1 CP st. : iné . c. hrud.
8r883.0g PTI nepok. 1 CP st. : v. por.
8r883.0h PTI nepok. 1 CP st. : visc. c.
8r883.0i PTI nepok. 1 CP st. : iné br. a pan. tep.
8r883.0j PTI nepok. 1 CP st. : iné br. a pan. žily
8r883.0k PTI nepok. 1 CP st. : c. ple. a ram.
8r883.0l PTI nepok. 1 CP st. : c. predla.
8r883.0m PTI nepok. 1 CP st. : c. predko.
8r883.0n PTI nepok. 1 CP st. : femo. te.
8r883.0o PTI nepok. 1 CP st. : femo. ži.
8r883.0p PTI nepok. 1 CP st. : c. malf.
8r883.0q PTI nepok. 1 CP st. : umel. c.
8r883.0x PTI nepok. 1 CP st. : iné
8r883.10 PTI nepok. CP 2 st. : intrakr.c.
8r883.12 PTI nepok. CP 2 st. : a. car. bez b. ur.
8r883.13 PTI nepok. CP 2 st. : a. car. com.
8r883.14 PTI nepok. CP 2 st. : a. car. int. extrakr.
8r883.15 PTI nepok. CP 2 st. : a. car. int. extrakr. s a. car. com.
8r883.16 PTI nepok. CP 2 st. : a. car. ext.
8r883.18 PTI nepok. CP 2 st. : spin. c.
8r883.1b PTI nepok. CP 2 st. : duct. arter. aper.
8r883.1c PTI nepok. CP 2 st. : aorta
8r883.1d PTI nepok. CP 2 st. : isth. aor.
8r883.1e PTI nepok. CP 2 st. : v. cava
8r883.1f PTI nepok. CP 2 st. : iné . c. hrud.
8r883.1g PTI nepok. CP 2 st. : v. por.
8r883.1h PTI nepok. CP 2 st. : visc. c.
8r883.1i PTI nepok. CP 2 st. : iné br. a pan. tep.
8r883.1j PTI nepok. CP 2 st. : iné br. a pan. žily
8r883.1k PTI nepok. CP 2 st. : c. ple. a ram.
8r883.1l PTI nepok. CP 2 st. : c. predla.
8r883.1m PTI nepok. CP 2 st. : c. predko.
8r883.1n PTI nepok. CP 2 st. : femo. te.
8r883.1o PTI nepok. CP 2 st. : femo. ži.
8r883.1p PTI nepok. CP 2 st. : c. malf.
8r883.1q PTI nepok. CP 2 st. : umel. c.
8r883.1x PTI nepok. CP 2 st. : iné
8r884.00 PTI pok. 1 CP st. : intrakr.c.
8r884.02 PTI pok. 1 CP st. : a. car. bez b. ur.
8r884.03 PTI pok. 1 CP st. : a. car. com.
8r884.04 PTI pok. 1 CP st. : a. car. int. extrakr.
8r884.05 PTI pok. 1 CP st. : a. car. int. extrakr. s a. car. com.

8r884.06 PTI pok. 1 CP st. : a. car. ext.
8r884.08 PTI pok. 1 CP st. : spin. c.
8r884.0b PTI pok. 1 CP st. : duct. arter. aper.
8r884.0c PTI pok. 1 CP st. : aorta
8r884.0d PTI pok. 1 CP st. : isth. aor.
8r884.0e PTI pok. 1 CP st. : v. cava
8r884.0f PTI pok. 1 CP st. : iné . c. hrud.
8r884.0g PTI pok. 1 CP st. : v. por.
8r884.0h PTI pok. 1 CP st. : visc. c.
8r884.0i PTI pok. 1 CP st. : iné br. a pan. tep.
8r884.0j PTI pok. 1 CP st. : iné br. a pan. žily
8r884.0k PTI pok. 1 CP st. : c. ple. a ram.
8r884.0l PTI pok. 1 CP st. : c. predla.
8r884.0m PTI pok. 1 CP st. : c. predko.
8r884.0n PTI pok. 1 CP st. : femo. te.
8r884.0o PTI pok. 1 CP st. : femo. ži.
8r884.0p PTI pok. 1 CP st. : c. malf.
8r884.0q PTI pok. 1 CP st. : umel. c.
8r884.0x PTI pok. 1 CP st. : iné
8r884.10 PTI pok. CP 2 st. : intrakr.c.
8r884.12 PTI pok. CP 2 st. : a. car. bez b. ur.
8r884.13 PTI pok. CP 2 st. : a. car. com.
8r884.14 PTI pok. CP 2 st. : a. car. int. extrakr.
8r884.15 PTI pok. CP 2 st. : a. car. int. extrakr. s a. car. com.
8r884.16 PTI pok. CP 2 st. : a. car. ext.
8r884.18 PTI pok. CP 2 st. : spin. c.
8r884.1b PTI pok. CP 2 st. : duct. arter. aper.
8r884.1c PTI pok. CP 2 st. : aorta
8r884.1d PTI pok. CP 2 st. : isth. aor.
8r884.1e PTI pok. CP 2 st. : v. cava
8r884.1f PTI pok. CP 2 st. : iné . c. hrud.
8r884.1g PTI pok. CP 2 st. : v. por.
8r884.1h PTI pok. CP 2 st. : visc. c.
8r884.1i PTI pok. CP 2 st. : iné br. a pan. tep.
8r884.1j PTI pok. CP 2 st. : iné br. a pan. žily
8r884.1k PTI pok. CP 2 st. : c. ple. a ram.
8r884.1l PTI pok. CP 2 st. : c. predla.
8r884.1m PTI pok. CP 2 st. : c. predko.
8r884.1n PTI pok. CP 2 st. : femo. te.
8r884.1o PTI pok. CP 2 st. : femo. ži.
8r884.1p PTI pok. CP 2 st. : c. malf.
8r884.1q PTI pok. CP 2 st. : umel. c.
8r884.1x PTI pok. CP 2 st. : iné
8r885.02 PTI 1 st. s emb. och.: a. car. bez b. ur.
8r885.03 PTI 1 st. s emb. och.: a. car. com.
8r885.04 PTI 1 st. s emb. och.: a. car. int. extrakr.
8r885.05 PTI 1 st. s emb. och.: a. car. int. extrakr. s a. car. com.
8r885.06 PTI 1 st. s emb. och.: a. car. ext.
8r885.0x PTI 1 st. s emb. och.: iné
8r885.12 PTI 2 st. s emb. och.: a. car. bez b. ur.
8r885.13 PTI 2 st. s emb. och.: a. car. com.
8r885.14 PTI 2 st. s emb. och.: a. car. int. extrakr.
8r885.15 PTI 2 st. s emb. och.: a. car. int. extrakr. s a. car. com.
8r885.16 PTI 2 st. s emb. och.: a. car. ext.
8r885.1x PTI 2 st. s emb. och.: iné
8r885.22 PTI 3 st. s emb. och.: a. car. bez b. ur.
8r885.23 PTI 3 st. s emb. och.: a. car. com.
8r885.24 PTI 3 st. s emb. och.: a. car. int. extrakr.
8r885.25 PTI 3 st. s emb. och.: a. car. int. extrakr. s a. car. com.
8r885.26 PTI 3 st. s emb. och.: a. car. ext.
8r885.2x PTI 3 st. s emb. och.: iné
8r885.32 PTI 4 st. s emb. och.: a. car. bez b. ur.
8r885.33 PTI 4 st. s emb. och.: a. car. com.
8r885.34 PTI 4 st. s emb. och.: a. car. int. extrakr.
8r885.35 PTI 4 st. s emb. och.: a. car. int. extrakr. s a. car. com.
8r885.36 PTI 4 st. s emb. och.: a. car. ext.
8r885.3x PTI 4 st. s emb. och.: iné
8r885.42 PTI 5 st. s emb. och.: a. car. bez b. ur.
8r885.43 PTI 5 st. s emb. och.: a. car. com.
8r885.44 PTI 5 st. s emb. och.: a. car. int. extrakr.
8r885.45 PTI 5 st. s emb. och.: a. car. int. extrakr. s a. car. com.
8r885.46 PTI 5 st. s emb. och.: a. car. ext.
8r885.4x PTI 5 st. s emb. och.: iné
8r885.52 PTI 6 a viac st. s emb. och.: a. car. bez b. ur.
8r885.53 PTI 6 a viac st. s emb. och.: a. car. com.
8r885.54 PTI 6 a viac st. s emb. och.: a. car. int. extrakr.
8r885.55 PTI 6 a viac st. s emb. och.: a. ca in extrak. s a ca com.
8r885.56 PTI 6 a viac st. s emb. och.: a. car. ext.
8r885.5x PTI 6 a viac st. s emb. och.: iné
8r886.00 PTI 1 stentgr.: ink. C.
8r886.02 PTI 1 stentgr.: a. car. bez b. ur.
8r886.03 PTI 1 stentgr.: a. car. com.
8r886.04 PTI 1 stentgr.: a. car. int. extrakr.
8r886.05 PTI 1 stentgr.: a. car. int. extrakr. s a. car. com.
8r886.06 PTI 1 stentgr.: a. car. ext.
8r886.0b PTI 1 stentgr.: duct. arter. aper.
8r886.0e PTI 1 stentgr.: v. cava
8r886.0f PTI 1 stentgr.: iné . c. hrud.
8r886.0g PTI 1 stentgr.: v. por.
8r886.0h PTI 1 stentgr.: visc. c.
8r886.0i PTI 1 stentgr.: iné br. a pan. tep.
8r886.0j PTI 1 stentgr.: iné br. a pan. žily
8r886.0k PTI 1 stentgr.: c. ple. a ram.
8r886.0l PTI 1 stentgr.: c. predla.
8r886.0m PTI 1 stentgr.: c. predko.
8r886.0n PTI 1 stentgr.: femo. te.
8r886.0o PTI 1 stentgr.: femo. ži.
8r886.0p PTI 1 stentgr.: c. malf.
8r886.0q PTI 1 stentgr.: umel. c.
8r886.0x PTI 1 stentgr.: iné
8r886.10 PTI 2 stentgr.: ink. C.
8r886.12 PTI 2 stentgr.: a. car. bez b. ur.
8r886.13 PTI 2 stentgr.: a. car. com.
8r886.14 PTI 2 stentgr.: a. car. int. extrakr.
8r886.15 PTI 2 stentgr.: a. car. int. extrakr. s a. car. com.
8r886.16 PTI 2 stentgr.: a. car. ext.
8r886.1b PTI 2 stentgr.: duct. arter. aper.
8r886.1e PTI 2 stentgr.: v. cava
8r886.1f PTI 2 stentgr.: iné . c. hrud.
8r886.1g PTI 2 stentgr.: v. por.
8r886.1h PTI 2 stentgr.: visc. c.
8r886.1i PTI 2 stentgr.: iné br. a pan. tep.
8r886.1j PTI 2 stentgr.: iné br. a pan. žily
8r886.1k PTI 2 stentgr.: c. ple. a ram.
8r886.1l PTI 2 stentgr.: c. predla.
8r886.1m PTI 2 stentgr.: c. predko.
8r886.1n PTI 2 stentgr.: femo. te.
8r886.1o PTI 2 stentgr.: femo. ži.
8r886.1p PTI 2 stentgr.: c. malf.
8r886.1q PTI 2 stentgr.: umel. c.
8r886.1x PTI 2 stentgr.: iné
8r886.20 PTI 3 stentgr.: ink. C.
8r886.22 PTI3 stentgr.: a. car. bez b. ur.
8r886.23 PTI3 stentgr.: a. car. com.
8r886.24 PTI3 stentgr.: a. car. int. extrakr.
8r886.25 PTI3 stentgr.: a. car. int. extrakr. s a. car. com.
8r886.26 PTI3 stentgr.: a. car. ext.
8r886.2b PTI3 stentgr.: duct. arter. aper.
8r886.2e PTI3 stentgr.: v. cava
8r886.2f PTI3 stentgr.: iné . c. hrud.
8r886.2g PTI3 stentgr.: v. por.
8r886.2h PTI3 stentgr.: visc. c.
8r886.2i PTI3 stentgr.: iné br. a pan. tep.
8r886.2j PTI3 stentgr.: iné br. a pan. žily
8r886.2k PTI3 stentgr.: c. ple. a ram.
8r886.2l PTI3 stentgr.: c. predla.
8r886.2m PTI3 stentgr.: c. predko.
8r886.2n PTI3 stentgr.: femo. te.
8r886.2o PTI3 stentgr.: femo. ži.
8r886.2p PTI3 stentgr.: c. malf.

8r886.2q	PTI3 stentgr.: umel. c.
8r886.2x	PTI3 stentgr.: iné
8r886.30	PTI 4 stentgr.: ink. C.
8r886.32	PTI 4 stentgr.: a. car. bez b. ur.
8r886.33	PTI 4 stentgr.: a. car. com.
8r886.34	PTI 4 stentgr.: a. car. int. extrakr.
8r886.35	PTI 4 stentgr.: a. car. int. extrakr. s a. car. com.
8r886.36	PTI 4 stentgr.: a. car. ext.
8r886.3b	PTI 4 stentgr.: duct. arter. aper.
8r886.3e	PTI 4 stentgr.: v. cava
8r886.3f	PTI 4 stentgr.: iné . c. hrud.
8r886.3g	PTI 4 stentgr.: v. por.
8r886.3h	PTI 4 stentgr.: visc. c.
8r886.3i	PTI 4 stentgr.: iné br. a pan. tep.
8r886.3j	PTI 4 stentgr.: iné br. a pan. žily
8r886.3k	PTI 4 stentgr.: c. ple. a ram.
8r886.3l	PTI 4 stentgr.: c. predla.
8r886.3m	PTI 4 stentgr.: c. predko.
8r886.3n	PTI 4 stentgr.: femo. te.
8r886.3o	PTI 4 stentgr.: femo. ži.
8r886.3p	PTI 4 stentgr.: c. malf.
8r886.3q	PTI 4 stentgr.: umel. c.
8r886.3x	PTI 4 stentgr.: iné
8r886.40	PTI 5 stentgr.: ink. C.
8r886.42	PTI 5 stentgr.: a. car. bez b. ur.
8r886.43	PTI 5 stentgr.: a. car. com.
8r886.44	PTI 5 stentgr.: a. car. int. extrakr.
8r886.45	PTI 5 stentgr.: a. car. int. extrakr. s a. car. com.
8r886.46	PTI 5 stentgr.: a. car. ext.
8r886.4b	PTI 5 stentgr.: duct. arter. aper.
8r886.4e	PTI 5 stentgr.: v. cava
8r886.4f	PTI 5 stentgr.: iné . c. hrud.
8r886.4g	PTI 5 stentgr.: v. por.
8r886.4h	PTI 5 stentgr.: visc. c.
8r886.4i	PTI 5 stentgr.: iné br. a pan. tep.
8r886.4j	PTI 5 stentgr.: iné br. a pan. žily
8r886.4k	PTI 5 stentgr.: c. ple. a ram.
8r886.4l	PTI 5 stentgr.: c. predla.
8r886.4m	PTI 5 stentgr.: c. predko.
8r886.4n	PTI 5 stentgr.: femo. te.
8r886.4o	PTI 5 stentgr.: femo. ži.
8r886.4p	PTI 5 stentgr.: c. malf.
8r886.4q	PTI 5 stentgr.: umel. c.
8r886.4x	PTI 5 stentgr.: iné
8r886.50	PTI 6 a v stentgr.: ink. C.
8r886.52	PTI 6 a viac stentgr.: a. car. bez b. ur.
8r886.53	PTI 6 a viac stentgr.: a. car. com.
8r886.54	PTI 6 a viac stentgr.: a. car. int. extrakr.
8r886.55	PTI 6 a viac stentgr.: a. car. int. extrakr. s a. car. com.
8r886.56	PTI 6 a viac stentgr.: a. car. ext.
8r886.5b	PTI 6 a viac stentgr.: duct. arter. aper.
8r886.5e	PTI 6 a viac stentgr.: v. cava
8r886.5f	PTI 6 a viac stentgr.: iné . c. hrud.
8r886.5g	PTI 6 a viac stentgr.: v. por.
8r886.5h	PTI 6 a viac stentgr.: visc. c.
8r886.5i	PTI 6 a viac stentgr.: iné br. a pan. tep.
8r886.5j	PTI 6 a viac stentgr.: iné br. a pan. žily
8r886.5k	PTI 6 a viac stentgr.: c. ple. a ram.
8r886.5l	PTI 6 a viac stentgr.: c. predla.
8r886.5m	PTI 6 a viac stentgr.: c. predko.
8r886.5n	PTI 6 a viac stentgr.: femo. te.
8r886.5o	PTI 6 a viac stentgr.: femo. ži.
8r886.5p	PTI 6 a viac stentgr.: c. malf.
8r886.5q	PTI 6 a viac stentgr.: umel. c.
8r886.5x	PTI 6 a viac stentgr.: iné
8r887.00	PTI 1 flowd.: intrakr.c.
8r887.02	PTI 1 flowd.: a. car. bez b. ur.
8r887.03	PTI 1 flowd.: a. car. com.
8r887.04	PTI 1 flowd.: a. car. int. extrakr.
8r887.05	PTI 1 flowd.: a. car. int. extrakr. s a. car. com.
8r887.0c	PTI 1 flowd.: aorta
8r887.0f	PTI 1 flowd.: iné . c. hrud.
8r887.0h	PTI 1 flowd.: visc. c.
8r887.0i	PTI 1 flowd.: iné br. a pan. tep.
8r887.0j	PTI 1 flowd.: iné br. a pan. žily
8r887.0p	PTI 1 flowd.: c. malf.
8r887.0x	PTI 1 flowd.: iné
8r887.10	PTI 2 flowd.: intrakr.c.
8r887.12	PTI 2 flowd.: a. car. bez b. ur.
8r887.13	PTI 2 flowd.: a. car. com.
8r887.14	PTI 2 flowd.: a. car. int. extrakr.
8r887.15	PTI 2 flowd.: a. car. int. extrakr. s a. car. com.
8r887.1c	PTI 2 flowd.: aorta
8r887.1f	PTI 2 flowd.: iné . c. hrud.
8r887.1h	PTI 2 flowd.: visc. c.
8r887.1i	PTI 2 flowd.: iné br. a pan. tep.
8r887.1j	PTI 2 flowd.: iné br. a pan. žily
8r887.1p	PTI 2 flowd.: c. malf.
8r887.1x	PTI 2 flowd.: iné
8r887.20	PTI3 flowd.: intrakr.c.
8r887.22	PTI3 flowd.: a. car. bez b. ur.
8r887.23	PTI3 flowd.: a. car. com.
8r887.24	PTI3 flowd.: a. car. int. extrakr.
8r887.25	PTI3 flowd.: a. car. int. extrakr. s a. car. com.
8r887.2c	PTI3 flowd.: aorta
8r887.2f	PTI3 flowd.: iné . c. hrud.
8r887.2h	PTI3 flowd.: visc. c.
8r887.2i	PTI3 flowd.: iné br. a pan. tep.
8r887.2j	PTI3 flowd.: iné br. a pan. žily
8r887.2p	PTI3 flowd.: c. malf.
8r887.2x	PTI3 flowd.: iné
8r887.30	PTI 4 flowd.: intrakr.c.
8r887.32	PTI 4 flowd.: a. car. bez b. ur.
8r887.33	PTI 4 flowd.: a. car. com.
8r887.34	PTI 4 flowd.: a. car. int. extrakr.
8r887.35	PTI 4 flowd.: a. car. int. extrakr. s a. car. com.
8r887.3c	PTI 4 flowd.: aorta
8r887.3f	PTI 4 flowd.: iné . c. hrud.
8r887.3h	PTI 4 flowd.: visc. c.
8r887.3i	PTI 4 flowd.: iné br. a pan. tep.
8r887.3j	PTI 4 flowd.: iné br. a pan. žily
8r887.3p	PTI 4 flowd.: c. malf.
8r887.3x	PTI 4 flowd.: iné
8r887.40	PTI 5 flowd.: intrakr.c.
8r887.42	PTI 5 flowd.: a. car. bez b. ur.
8r887.43	PTI 5 flowd.: a. car. com.
8r887.44	PTI 5 flowd.: a. car. int. extrakr.
8r887.45	PTI 5 flowd.: a. car. int. extrakr. s a. car. com.
8r887.4c	PTI 5 flowd.: aorta
8r887.4f	PTI 5 flowd.: iné . c. hrud.
8r887.4h	PTI 5 flowd.: visc. c.
8r887.4i	PTI 5 flowd.: iné br. a pan. tep.
8r887.4j	PTI 5 flowd.: iné br. a pan. žily
8r887.4p	PTI 5 flowd.: c. malf.
8r887.4x	PTI 5 flowd.: iné
8r887.50	PTI 6 a viac flowd.: intrakr.c.
8r887.52	PTI 6 a viac flowd.: a. car. bez b. ur.
8r887.53	PTI 6 a viac flowd.: a. car. com.
8r887.54	PTI 6 a viac flowd.: a. car. int. extrakr.
8r887.55	PTI 6 a viac flowd.: a. car. int. extrakr. s a. car. com.
8r887.5c	PTI 6 a viac flowd.: aorta
8r887.5f	PTI 6 a viac flowd.: iné . c. hrud.
8r887.5h	PTI 6 a viac flowd.: visc. c.
8r887.5i	PTI 6 a viac flowd.: iné br. a pan. tep.
8r887.5j	PTI 6 a viac flowd.: iné br. a pan. žily
8r887.5p	PTI 6 a viac flowd.: c. malf.
8r887.5x	PTI 6 a viac flowd.: iné
8r887.60	PTI 1 HPC flowd.: intrakr.c.
8r887.62	PTI 1 HPC flowd.: a. car. bez b. ur.
8r887.63	PTI 1 HPC flowd.: a. car. com.

8r887.64	PTI 1 HPC	flowd.: a. car. int. extrakr.
8r887.65	PTI 1 HPC	flowd.: a. car. int. extrakr. s a. car. com.
8r887.6c	PTI 1 HPC	flowd.: aorta
8r887.6f	PTI 1 HPC	flowd.: iné . c. hrud.
8r887.6h	PTI 1 HPC	flowd.: visc. c.
8r887.6i	PTI 1 HPC	flowd.: iné br. a pan. tep.
8r887.6j	PTI 1 HPC	flowd.: iné br. a pan. žily
8r887.6p	PTI 1 HPC	flowd.: c. malf.
8r887.6x	PTI 1 HPC	flowd.: iné
8r887.70	PTI 2 HPC	flowd.: intrakr.c.
8r887.72	PTI 2 HPC	flowd.: a. car. bez b. ur.
8r887.73	PTI 2 HPC	flowd.: a. car. com.
8r887.74	PTI 2 HPC	flowd.: a. car. int. extrakr.
8r887.75	PTI 2 HPC	flowd.: a. car. int. extrakr. s a. car. com.
8r887.7c	PTI 2 HPC	flowd.: aorta
8r887.7f	PTI 2 HPC	flowd.: iné . c. hrud.
8r887.7h	PTI 2 HPC	flowd.: visc. c.
8r887.7i	PTI 2 HPC	flowd.: iné br. a pan. tep.
8r887.7j	PTI 2 HPC	flowd.: iné br. a pan. žily
8r887.7p	PTI 2 HPC	flowd.: c. malf.
8r887.7x	PTI 2 HPC	flowd.: iné
8r887.80	PTI 3 HPC	flowd.: intrakr.c.
8r887.82	PTI 3 HPC	flowd.: a. car. bez b. ur.
8r887.83	PTI 3 HPC	flowd.: a. car. com.
8r887.84	PTI 3 HPC	flowd.: a. car. int. extrakr.
8r887.85	PTI 3 HPC	flowd.: a. car. int. extrakr. s a. car. com.
8r887.8c	PTI 3 HPC	flowd.: aorta
8r887.8f	PTI 3 HPC	flowd.: iné . c. hrud.
8r887.8h	PTI 3 HPC	flowd.: visc. c.
8r887.8i	PTI 3 HPC	flowd.: iné br. a pan. tep.
8r887.8j	PTI 3 HPC	flowd.: iné br. a pan. žily
8r887.8p	PTI 3 HPC	flowd.: c. malf.
8r887.8x	PTI 3 HPC	flowd.: iné
8r887.90	PTI 4 HPC	flowd.: intrakr.c.
8r887.92	PTI 4 HPC	flowd.: a. car. bez b. ur.
8r887.93	PTI 4 HPC	flowd.: a. car. com.
8r887.94	PTI 4 HPC	flowd.: a. car. int. extrakr.
8r887.95	PTI 4 HPC	flowd.: a. car. int. extrakr. s a. car. com.
8r887.9c	PTI 4 HPC	flowd.: aorta
8r887.9f	PTI 4 HPC	flowd.: iné . c. hrud.
8r887.9h	PTI 4 HPC	flowd.: visc. c.
8r887.9i	PTI 4 HPC	flowd.: iné br. a pan. tep.
8r887.9j	PTI 4 HPC	flowd.: iné br. a pan. žily
8r887.9p	PTI 4 HPC	flowd.: c. malf.
8r887.9x	PTI 4 HPC	flowd.: iné
8r887.a0	PTI 5 HPC	flowd.: intrakr.c.
8r887.a2	PTI 5 HPC	flowd.: a. car. bez b. ur.
8r887.a3	PTI 5 HPC	flowd.: a. car. com.
8r887.a4	PTI 5 HPC	flowd.: a. car. int. extrakr.
8r887.a5	PTI 5 HPC	flowd.: a. car. int. extrakr. s a. car. com.
8r887.ac	PTI 5 HPC	flowd.: aorta
8r887.af	PTI 5 HPC	flowd.: iné . c. hrud.
8r887.ah	PTI 5 HPC	flowd.: visc. c.
8r887.ai	PTI 5 HPC	flowd.: iné br. a pan. tep.
8r887.aj	PTI 5 HPC	flowd.: iné br. a pan. žily
8r887.ap	PTI 5 HPC	flowd.: c. malf.
8r887.ax	PTI 5 HPC	flowd.: iné
8r887.b0	PTI 6 a v HPC	flowd.: intrakr.c.
8r887.b2	PTI 6 a v HPC	flowd.: a. car. bez b. ur.
8r887.b3	PTI 6 a v HPC	flowd.: a. car. com.
8r887.b4	PTI 6 a v HPC	flowd.: a. car. int. extrakr.
8r887.b5	PTI 6 a v HPC	flowd.: a. car. int. extrakr. s a. car. com.
8r887.bc	PTI 6 a v HPC	flowd.: aorta
8r887.bf	PTI 6 a v HPC	flowd.: iné . c. hrud.
8r887.bh	PTI 6 a v HPC	flowd.: visc. c.
8r887.bi	PTI 6 a v HPC	flowd.: iné br. a pan. tep.
8r887.bj	PTI 6 a v HPC	flowd.: iné br. a pan. žily
8r887.bp	PTI 6 a v HPC	flowd.: c. malf.
8r887.bx	PTI 6 a v HPC	flowd.: iné

Výkon J11-7

5c201‡↔	Incízia očného viečka,kyretáž
5c214.0‡↔	Deštrukcia chorého tkaniva očného viečka termokoaguláciou
5c214.1‡↔	Deštrukcia chor.tkaniva očného viečka laser.koaguláciou
5c214.2‡↔	Deštrukcia chorého tkaniva očného viečka kryokoaguláciou
5c214.x‡↔	Deštrukcia chorého tkaniva očného viečka, iným spôsobom
5c215‡↔	Resekcia lézie mihalnice elektrokoaguláciou
5c216.2‡↔	Klinovitá resekcia mihalnice s kantotómiou
5c216.3‡↔	Klin.res.mihalnice s kantotómiou,rekonštr.miestnym lalokom
5c216.4‡↔	Klin.res.mihalnice s kantotómiou,rekonštr.ostrovček.lalokom
5c216.x‡↔	Klinovitá resekcia mihalnice, iná
5c21x‡↔	Excízia a dešt.chor.tk.očného viečka, ostatné excízie a deštr.
5c274‡↔	Blefaroplastika povrch.ošetrením lasera
5c27x‡↔	Blefaroplastika,ostatné
5l591.50‡	Impl./vým.katétra v žile chirurg.
5l591.51‡	Impl./vým.katétra v žile USG navig.
5l591.52‡	Revízia katétra v žile
5n592‡	Impl.katétr.syst.a.hepatica a v. portae (pre CHT)
5n593‡	Vým.katétr.syst.a.hepatica a v.portae (pre CHT)
5v113.0‡	Implantácia liek nosiča do kože a podkož.v obl.pery
5v113.4‡	Implant.liek.nosiča do kože a podkož.ost.časti hlavy
5v113.5‡	Implantácia liekového nosiča do kože a podkož.v obl.krku
5v113.6‡↔	Implant.liek.nosiča do kože a podkož.v obl.ram.a axily
5v113.7‡↔	Implant.liek.nosiča do kože a podkož.v obl.ramena,lakťa
5v113.8‡↔	Implant.liekového nosiča do kože a podkož.v obl.predlaktia
5v113.9‡↔	Implantácia liekového nosiča do kože a podkož.v obl.ruky
5v113.a‡	Implant.liek.nosiča do kože a podkož.v obl.hrud.steny,chrb.
5v113.b‡	Implant.liekového nosiča do kože a podkož.v bruš.obl.
5v113.c‡	Implant.liek. nosiča do kože a podkož.v inguin.,genitál.obl
5v113.d‡	Implantácia liek. nosiča do kože a podkož.v glut.obl.
5v113.e‡↔	Implant.liek.nosiča do kože a podkož.v obl.stehna,kolena
5v113.f‡↔	Implantácia liek. nosiča do kože a podkož.v obl.predkolenia
5v113.g‡↔	Implantácia liek. nosiča do kože a podkož.v obl.nohy/chod./
5v113.x‡	Implantácia liekového nosiča do kože a podkožia:ost.
5v130.4‡	L.OP odstr.chor.t.na k.a podk.bez prim.uz.rany:ost.č.hlavy
5v130.5‡	Lok.OP odstr.chor.tk.na kož.a podk.bez prim.uzav.rany:krk
5v130.6‡↔	Lok.OP odstr.chor.tk.na k.a podk.bez prim.uz.rany:ram.,axila
5v130.7‡↔	L.OP odstr.ch.tk.na kož.a podk.bez prim.uz.rany:ram.a lak.
5v130.8‡↔	Lok.OP odstr.chor.tk.na kož.a podk.bez prim.uz.rany:predlak.
5v130.9‡↔	Lok.OP odstr.chor.tk.na koži a podk.bez prim.uz.rany:ruka
5v130.a‡	L.OP odstr.ch.t.na k.a podk.bez prim.uz.rany:hr.st.a chrb.
5v130.b‡	L.OP odstr.ch.tk.na kož.a podk.bez prim.uz.rany:br.obl.
5v130.c‡	Lok.OP odstr.ch.tk.na k.a podk.bez prim.uz.rany:ingui,genit.o
5v130.d‡	L.OP odstr.ch.tk.na k.a podk.bez prim.uz.rany:glut.obl.
5v130.e‡↔	L.OP odstr.ch.tk.na k.a podk.bez prim.uz.rany:stehno,kol.
5v130.f‡↔	Lok.OP odstr.ch.tk.na kož.a podk.bez prim.uz.rany:predkol.
5v130.g‡↔	Lok.OP odstr.ch.tk.na k.a podk bez prim.uza.ran:noha/chod
5v130.x‡	Lok.OP odstr.chor.tkan.na koži a podk bez prim.uzav.ran:ost
5v131.4‡	L.OP odstr.chor.t.na k.a podk.s prim.uzatv.rany:ost.č.hlavy
5v131.5‡	Lok.OP odstr.chor.tk.na kož.a podk.s prim.uzatv.rany:krk
5v131.6‡↔	Lok.OP odstr.chor.tk.na k.a podk.s prim.uz.rany:ram.,axila
5v131.7‡↔	L.OP odstr.ch.tk.na kož.a podk.s prim.uzatv.rany:ram.a lak.
5v131.8‡↔	Lok.OP odstr.chor.tk.na kož.a podk.s prim.uz.rany:predlak.
5v131.9‡↔	Lok.OP odstr.chor.tk.na koži a podk.s prim.uz.rany:ruka
5v131.a‡	L.OP odstr.ch.t.na k.a podk.s prim.uz.rany:hr.st.a chrb.
5v131.b‡	L.OP odstr.ch.tk.na kož.a podk.s prim.uzatv.rany:br.obl.
5v131.c‡	L.OP odstr.ch.tk.na k.a podk.s prim.uzatv.rany:inguin,genit.o
5v131.d‡	L.OP odstr.ch.tk.na k.a podk.s prim.uz.rany:glut.obl.
5v131.e‡↔	L.OP odstr.ch.tk.na k.a podk.s prim.uzatv.rany:stehno,kol.
5v131.f‡↔	Lok.OP odstr.ch.tk.na kož.a podk.s prim.uzatv.rany:predkol.
5v131.g‡↔	Lok.OP odstr.ch.tk.na k.a podk s prim.uzatv.rany:noha/chod
5v131.x‡	Lok.OP odstr.chor.tkan.na koži a podk s prim.uzav.ran:ost
5v132.6‡↔	Lok.OP odstr.chor.tk.potných žliaz:rameno,axila
5v132.c‡	Lok.OP odstr.chor.tk.potných žliaz:inguin.,genitál.obl.
5v132.x‡	Lok.OP odstr.chorého tkaniva potných žliaz:ost.

5v13x.x‡ Lokál.operač.odstr.chorého tkaniva na koži a podkoží,ost.
5v140.4‡ Rad.a roz.odstr.ch.tk.na k.a podk.bez prim.uz.rany:o.č.hl.
5v140.5‡ Rad.a rozs.odstr.chor.tk.na k.a podk.bez prim.uz.rany:krk
5v140.6‡↔ Rad.a rozs.odstr.ch.tk.na k.a podk.bez prim.uz.rany:ram,axila
5v140.7‡↔ Rad.a rozs.odstr.chor.tk.na k.a podk.bez prim.uz.rany:ram,lak
5v140.8‡↔ Rad.a rozs.odstr.chor.tk.na k.a podk.bez prim.uz.rany:predl.
5v140.9‡↔ Radik.a rozs.odstr.ch.tk.na k.a podk.bez prim.uz.rany:ruka
5v140.a‡ Rad.a roz.ods.ch.tk.na k.a podk.bez prim.uz.rany:hr.s.,chrb
5v140.b‡ Rad.a rozs.odstr.chor.tk.na k.a podk.bez prim.uz.rany:bruš.o.
5v140.c‡ Rad.a rozs.odstr.ch.tk.na k.a podk.bez prim.uz.rany:ing,genit.o
5v140.d‡ Rad.a rozs.odstr.chor.tk.na k.a podk.bez prim.uz.rany:glut.o.
5v140.e‡↔ Rad.a rozs.odstr.ch.tk.na k.a podk.bez prim.uz.rany:stehn,kol
5v140.f‡↔ Rad.a rozs.odstr.ch.tk.na k.a podk.bez prim.uz.rany:predk.
5v140.g‡↔ Rad.a roz.ods.ch.tk.na k.a podk.bez prim.uz.rany:n./chod./
5v140.x‡ Rad.a rozs.odstr.chor.tk.na k.a podk.bez prim.uz.rany:ost.
5v142.4‡ Rad.a rozs.odstr.chor.tk.na k.a podk.s prim.uzav.rany:ost.č.hl.
5v142.5‡ Radik.a rozs.odstr.chor.tk.na koži a podk.s prim.uzavr.rany:krk
5v142.6‡↔ Rad.a rozs.odstr.chor.tk.na koži a podk.s pr.uz.rany:ram.,axila
5v142.7‡↔ Rad.a rozs.odstr.chor.tk.na koži a podk.s pr.uzav.rany:ram,lak.
5v142.8‡↔ Rad.a rozs.odstr.chor.tk.na koži a podk.s prim.uz.rany:predl.
5v142.9‡↔ Radik.a rozs.odstr.chor.tk.na koži a podk.s prim.uz.rany:ruka
5v142.a‡ Rad.a rozs.odstr.chor.tk.na k.a podk.s pr.uz.rany:hrud.st,chrb.
5v142.b‡ Rad.a rozs.odstr.chor.tk.na koži a podk.s prim.uz.rany:bruš.o.
5v142.c‡ Rad.a rozs.odstr.chor.tk.na koži a podk.s pr.uz.rany:ing,genit.o
5v142.d‡↔ Rad.a rozsiahle odstr.chor.tk.na koži a podk.s prim.uz.r:glut.o.
5v142.e‡↔ Rad.a rozs.ods.chor.tk.na koži a podk.s prim.uz.rany:stehn,kol.
5v142.f‡↔ Radik.a rozs.odstr.chor.tk.na koži a podk.s pr.uz.rany:predkol
5v142.g‡↔ Rad.a rozs.odstr.chor.tk.na koži a podk.s pr.uz.ran:n./chod./
5v142.x‡ Radikál.a rozs.odstr.chor.tk.na koži a podk.s prim.uz.rany:ost.
5v143.x‡ Rad.a rozs.odst.ch.tk.na koži a podk:prim.uz.ra:hist.kontr:ost.
5v146.4‡ Radik.a rozs.odstr.chor.tk.potných žliaz:ost.č.hlavy
5v146.5‡ Radik.a rozsiahle odstr.chor.tk.potných.žliaz:krk
5v146.6‡↔ Radik.a rozs.odstr.ch.tk.potných.žliaz:rameno,axila
5v146.7‡↔ Radik.a rozs.odstr.ch.tk.potných žliaz:rameno,lakeť
5v146.8‡↔ Radik.a rozs.odstr.chor.tk.potných.žliaz:predlakt.
5v146.9‡↔ Radik.a rozs.odstr.chor.tk.potných.žliaz:ruka
5v146.a‡ Radik.a rozs.odstr.chor.tk.pot.žliaz:hrud.st.,chrbát
5v146.b‡ Radik.a rozs.odstr.ch.tk.potných žl:bruš.obl.
5v146.c‡ Radikál.a rozs.odstr.ch.tk.potných žl:inguin,genit.o
5v146.d‡ Radik.a rozs.odstr.chor.tk.potných.žliaz:glut.obl.
5v146.e‡↔ Radik.a rozs.odstr.chor.tk.potných žl:stehno,koleno
5v146.f‡↔ Radik.a rozs.odstr.chor.tk.potných.žl:predkol.
5v146.g‡↔ Radik.a rozs.odstr.corh.tk.potných.žliaz:noha
5v146.x‡ Radikálne a rozsiahle odstr.chorého tk.potných žliaz,ost.
5v14x.x‡ Radik.a rozs.odstr.chorého tkaniva na koži a podkoží:ost.
5v223.0‡ V.tx.kože,príjemca:kompozit(viactkaniv)štep,malá pl:pery
5v223.4‡ V.tx.kože,príjemca:kompoz(viactkan)štep,malá pl:ost.č.hlavy
5v223.5‡ Voľ.tx.kože,príjemca:kompoz(viactkaniv)štep,malá pl:krk
5v223.6‡↔ V.tx.kože,príjemca:kompoz(viactkan)št,malá pl:ram,axila
5v223.7‡↔ V.tx.kože,príjemca:kompozit(viactkan)št,malá pl:rameno,lak
5v223.8‡↔ Voľ.tx.kože,príjemca:kompozit(viactkan)štep,ma.pl:predlakt
5v223.9‡↔ V.tx.kože,príjemca:kompozit(viactkaniv)štep,malá pl:ruka
5v223.a‡ V.tx.kože,príjemca:kompoz(viactkan)št,malá pl:hrud.st.,chrb
5v223.b‡ Voľ.tx.kože,príjemca:kompoz(viactkan)št,malá pl:bruš.obl.
5v223.c‡ V.tx.kože,príjemca:kompoz(viactk)štep,malá pl:inguin,genit.o.
5v223.d‡ Voľ.tx.kože,príjemca:kompozit(viactk)štep,malá pl:gluteál.o.
5v223.e‡↔ Voľ.tx.kože,príjemca:kompoz(viactkan)štep,malá pl:stehn,kol
5v223.f‡↔ Voľ.tx.kože,príjemca:kompozit(viactk)štep,malá pl:predkol
5v223.g‡↔ Voľ.tx.kože,príjemca:kompozit(viactk)štep,malá pl:noha
5v223.x‡ Voľ.tx.kože,príjemca:kompozit(viactkaniv)štep,malá pl:ost
5v227.0‡ Voľ.tx.kože,príjemca:kompozit(viactkaniv)štep,veľká pl:pery
5v227.4‡ Voľ.tx.kože,príjem:kompozit(viactk)štep,veľ.pl:ost.č.hlavy
5v227.5‡ Voľná tx.kože,príjemca:kompozit(viactkaniv)štep,veľ.pl:krk
5v227.6‡↔ Voľ.tx.kože,príjemca:kompozit(viactk)štep,veľ.pl:ram,axila
5v227.7‡↔ Voľ.tx.kože,príjemca:kompozit(viactk)št,veľ.pl:ram,lakeť
5v227.8‡↔ Voľ.tx.kože,príjemca:kompozit(viactk)štep,veľ.pl:predlakt
5v227.a‡ Voľ.tx.kože,príjemca:kompoz(viactk)štep,veľ.pl:hrud.st.,chrb
5v227.b‡ Voľ.tx.kože,príjemca:kompozit(viactkaniv)štep,veľ.pl:bruš.obl
5v227.c‡ Voľ.tx.kože,príjemca:kompozit(viactk)štep,veľ.pl:ingv,genit.o
5v227.d‡ Voľ.tx.kože,príjemca:kompoz(viactk)štep,veľká pl:glut.obl
5v227.e‡↔ Voľ.tx.kože,príjemca:kompoz(viactkaniv)štep,veľ.pl:stehn,kol
5v227.f‡↔ Voľ.tx.kože,príjemca:kompoz(viactk)štep,veľ.pl:predkol
5v227.g‡↔ Voľ.tx.kože,príjemca:kompoz(viactk)štep,veľ.plocha:noha
5v227.x‡ Voľ.tx.kože,príjemca:kompozitný(viactk)štep,veľká pl:ost
5v228.0‡ Voľ.tx.kože,príjemca:suspen.epitel.bb-sprac.Bedsid-kit:pery
5v228.4‡ Voľ.tx.kože,príjemca:sus.epit.bb-sprac.Bedsid-kit:ost.č.hl.
5v228.5‡ V.tx.kože,príjemca:suspenzia epitel.bb.-sprac.Bedsid-kit:krk
5v228.6‡↔ Voľ.tx.kože,príjemca:sus.epit.bb-sprac.Bedsid-kit:ram,axila
5v228.7‡↔ Voľ.tx.kože,príjemca:sus.epit.bb.-sprac.Beds-kit:ram,lak
5v228.8‡↔ Voľ.tx.kože,príjemca:sus.epit.bb-sprac.Bedsid-kite:predlakt
5v228.9‡↔ Voľ.tx.kože,príjemca:sus.epit.bb.-sprac.Bedside-kit:ruka
5v228.a‡ Voľ.tx.kože,príjemca:sus.epit.bb-sprac.Beds-kit:hr.st.,chrb.
5v228.b‡ Voľ.tx.kože,príjemca:sus.epit.bb-sprac.Bedsid-kite:bruš.obl.
5v228.c‡ Voľ.tx.kože,príjemca:sus.epit.bb.-sprac.Beds-kit:ingv,gen.o
5v228.d‡ V.tx.kože,príjemca:suspenzia epit.bb-sprac.Bedsid-kit:glut.o
5v228.e‡↔ Voľ.tx.kože,príjemca:sus.epit.bb-sprac.Beds-kit:stehn,koleno
5v228.f‡↔ Voľ.tx.kože,príjemca:sus.epit.bb.-sprac.Bedsid-kit:predkol
5v228.g‡↔ Voľ.tx.kože,príjemca:suspenz.epit.bb-sprac.Beds-kit:noha
5v228.x‡ Voľ.tx.kože,príjemca:suspenz.epit.bb.-sprac.v Bedsid-kite:ost
5v229.0‡ V.tx.kože,príjemca:sus.epit.bb-labor.sprac,krátky proc:pery
5v229.4‡ Voľ.tx.kože,príjemca:sus.epit.bb-lab.sprac,krát.proc:ost.č.hl.
5v229.5‡ V.tx.kože,príjemca:sus.epit.bb-labor.sprac,krát.proces:krk
5v229.6‡↔ Voľ.tx.kože,príjemca:sus.epit.bb-lab.sprac,krát.proc:ram,axi
5v229.7‡↔ Voľ.tx.kože,príjem:sus.epit.bb-lab.sprac,krát.proc:ram,lak
5v229.8‡↔ Voľ.tx.kože,príjem:sus.ep.bb-lab.sprac,krát.proc:predlakt
5v229.9‡↔ Voľ.tx.kože,príjem:sus.epitel.bb-lab.sprac,krát.proces:ruka
5v229.a‡ Voľ.tx.kože,príjem:sus.epit.bb-lab.spr,krát.proc:hrud.st,chrb
5v229.b‡ Voľ.tx.kože,príjemca:sus.epit.bb-labor.spr,krát.proc:bruš.o
5v229.c‡ Voľ.tx.kože,príjemca:sus.epit.bb-lab.sprac.,krát.proc:ingv,gen
5v229.d‡ Voľ.tx.kože,príjem:sus.epit.bb-lab.sprac,krát.proc:glut.obl
5v229.e‡↔ Voľ.tx.kože,príjemca:sus.epit.bb-lab.spra,krát.proc:steh,kol
5v229.f‡↔ V.tx.kože,príjemca:sus.epit.bb-lab.sprac,krát.proc:predkol
5v229.g‡↔ Voľ.tx.kože,príjemca:sus.epit.bb-lab.spra,krát.proc:noha
5v229.x‡ V.tx.kože,príjem:sus.epit.bb-lab.sprac.v krátkom procese:ost
5v22c.0‡ V.tx.kože,príjem:perm.kož.plast-mat.náhr.kože,malá pl:pery
5v22c.4‡ V.tx.kože,príjem:perm.k.plast-mat.náhr.k,malá pl:ost.č.hl
5v22c.5‡ Voľ.tx.kože,príjem:perm.kož.plast-materiál.náhr.k,ma.pl:krk
5v22c.6‡↔ Voľ.tx.kože,príjem:perm.k.plast-mat.náhr.k,malá pl:ram,axi
5v22c.7‡↔ Voľ.tx.kože,príjem:perm.k.plas-mat.náhr.k,malá pl:ram,lakeť
5v22c.8‡↔ Voľ.tx.kože,príjem:perm.kož.plast-mat.náhr.k,mal.pl:predlakt
5v22c.9‡↔ V.tx.kože,príjem:perm.kož.plast.-mat.náhr.kože,malá pl:ruka
5v22c.a‡ V.tx.kože,príjem:perm.k.plast-mat.náhr.kože,ma.pl:hr.st,chrb
5v22c.b‡ Voľ.tx.kože,príjem:perm.kož.plast-mat.náhr.k,malá.pl:bruš.o
5v22c.c‡ V.tx.kože,príjemca:perm.k.plast-mat.náhr.k,malá pl:ingv,gen.
5v22c.d‡ Voľ.tx.kože,príjemca:perm.kož.plast-mat.náhr.k,ma.pl:glut.o.
5v22c.e‡↔ Voľ.tx.kože,príjemca:perm.k.plast-mat.náhr.k,ma.pl:stehn,kol
5v22c.f‡↔ V.tx.kože,príjemca:perm.k.plast-mat.náhr.k,malá pl:predkol
5v22c.g‡↔ V.transpl.kože,príjem:perm.k.plast-mat.náhr.kože,mplo:noha
5v22c.x‡ Voľ.tx.kože,príjemca:perm.kož.plast-mat.náhr.kože,ma.pl:ost
5v22d.0‡ Voľ.tx.kože,príjemca:perm.kož.plast-mat.náhr.k,veľká pl:pery
5v22d.4‡ V.tx.kože,príjemca:perm.kož.plast-mat.náhr.k,veľ.pl:ost.č.hl
5v22d.5‡ Voľ.tx.kože,príjemca:perm.kož.plast-mat.náhr.kože,veľ.pl:krk
5v22d.6‡↔ V.tx.kože,príjemca:perm.kož.plast-mat.náhr.k,veľ.pl:ram,axi
5v22d.7‡↔ Voľ.tx.kože,príjemca:perm.k.plast-mat.náhr.k,veľká pl:ram,lak
5v22d.8‡↔ V.tx.kože,príjemca:perm.kož.plast-mat.náhr.k,veľ.pl:predlakt
5v22d.9‡↔ V.tx.kože,príjemca:perm.kož.plast-mat.náhr.kože,veľ.pl:ruka
5v22d.a‡ V.tx.kože,príjem:perm.k.plast-mat.náhr.k,veľ.pl:hrud.st,chrb
5v22d.b‡ Voľ.tx.kože,príjemca:perm.kož.plast-mat.náhr.k,veľ.pl:bruš.o.
5v22d.c‡ V.tx.kože,príjem:perm.kož.plast-mat.náhr.k,veľ.pl:ingv,gen.o
5v22d.d‡ Voľ.tx.kože,príjemca:perm.kož.plast-mat.náhr.k,veľ.pl:glut.o
5v22d.e‡↔ Voľ.tx.kože,príjem:perm.kož.plast-mat.náhr.k,veľ.pl:stehn,kol
5v22d.f‡↔ Voľná tx.kože,príjemca:perm.k.plast-mat.náhr.k,veľ.pl:predkol
5v22d.g‡↔ Voľ.tx.kože,príjemca:perm.kož.plast-mat.náhr.k,veľ.pl:noha
5v22d.x‡ Voľ.tx.kože,príjemca:perm.k.plast-mater.náhr.kože,veľ.pl:ost.
5v22e‡ Voľná transpl.kože fix.podtl.systémom hojenia rán[NPWT]
5v22x.x‡ Voľná transplantácia kože u príjemca transplantátu, ostatné
5v294‡ Liečba chron.defektov aplik.biotechnolog.vyrob.kože
5v420.0‡ Dermabrázia malej plochy povrch.kož.vrstvy:pery
5v420.4‡ Dermabrázia malej plochy povrch.kož.vrstvy:ostat.č.hlavy
5v420.5‡ Dermabrázia malej plochy povrch.kož.vrstvy:krk

5v420.6‡↔ Dermabrázia malej plochy povrch.kož.vrstvy:rameno,axila
5v420.7‡↔ Dermabrázia malej plochy povrch.kož.vrstvy:rameno,laket'
5v420.8‡↔ Dermabrázia malej plochy povrch.kož.vrstvy:predlaktie
5v420.9‡↔ Dermabrázia malej plochy povrch.kož.vrstvy:ruka
5v420.a‡ Dermabrázia malej plochy povrch.kož.vrstvy:hrud.st,chrbát
5v420.b‡ Dermabrázia malej plochy povrch.kož.vrstvy:bruš.obl
5v420.c‡ Dermabrázia malej plochy povrch.kož.vrstvy:inguin,genit.o.
5v420.d‡ Dermabrázia malej plochy povrch.kož.vrstvy:glut.obl
5v420.e‡↔ Dermabrázia malej plochy povrch.kož.vrstvy:stehno,koleno
5v420.f‡↔ Dermabrázia malej plochy povrch.kož.vrstvy:predkolenie
5v420.g‡↔ Dermabrázia malej plochy povrch.kož.vrstvy:noha/chodidlo/
5v420.x‡ Dermabrázia malej plochy povrch.kož.vrstvy:ostat.
5v421.0‡ Zbrúsenie malej plochy kožnej vrstvy:pery
5v421.4‡ Zbrúsenie malej plochy povrch.kož. vrstvy:ost.č.hl.
5v421.5‡ Zbrúsenie malej plochy povrch.kož. vrstvy:krk
5v421.6‡↔ Zbrúsenie malej plochy povrch.kož. vrstvy:rameno,axila
5v421.7‡↔ Zbrúsenie malej plochy povrch.kož. vrstvy:rameno,laket'
5v421.8‡↔ Zbrúsenie malej plochy povrch.kož. vrstvy:predlakt.
5v421.9‡↔ Zbrúsenie malej plochy povrch.kož. vrstvy:ruka
5v421.a‡ Zbrúsenie malej plochy povrch.kož. vrstvy:hrud.st,chrbát
5v421.b‡ Zbrúsenie malej plochy povrch.kož. vrstvy:bruš.obl.
5v421.c‡ Zbrúsenie malej plochy povrch.kož. vrstvy:inguin,genit.o
5v421.d‡ Zbrúsenie malej plochy povrch.kož. vrstvy:glut.obl
5v421.e‡↔ Zbrúsenie malej plochy povrch.kož. vrstvy:stehno,koleno
5v421.f‡↔ Zbrúsenie malej plochy povrch.kož. vrstvy:predkolen.
5v421.g‡↔ Zbrúsenie malej plochy povrch.kož. vrstvy:noha(chod.)
5v421.x‡ Zbrúsenie malej plochy povrch.kož. vrstvy:ostat.
5v422.0‡ Exkochleácia malej plochy povrch.kož.vrstvy:pery
5v422.4‡ Exkochleácia malej plochy povrch.kož.vrstvy:ost.č.hl
5v422.5‡ Exkochleácia malej plochy povrch.kož.vrstvy:krk
5v422.6‡↔ Exkochleácia malej plochy povrch.kož.vrstvy:rameno,axila
5v422.7‡↔ Exkochleácia malej plochy povrch.kož.vrstvy:ram,laket'
5v422.8‡↔ Exkochleácia malej plochy povrch.kož.vrstvy:predlak
5v422.9‡↔ Exkochleácia malej plochy povrch.kož.vrstvy:ruka
5v422.a‡ Exkochleácia malej plochy povrch.kož.vrstvy:hrud.st,chrb
5v422.b‡ Exkochleácia malej plochy povrch.kož.vrstvy:bruš.obl.
5v422.c‡ Exkochleácia malej plochy povrch.kož.vrstvy:inguin,genit.o
5v422.d‡ Exkochleácia malej plochy povrch.kož.vrstvy:gluteál.o.
5v422.e‡↔ Exkochleácia malej plochy povrch.kož.vrstvy:stehno,koleno
5v422.f‡↔ Exkochleácia malej plochy povrch.kož.vrstvy:predkol
5v422.g‡↔ Exkochleácia malej plochy povrch.kož.vrstvy:noha/chod/
5v422.x‡ Exkochleácia malej plochy povrch.kož.vrstvy:ostatné
5v424.0‡ Th laserom malej plochy povrch.kož.vrstvy:pery
5v424.4‡ Th laserom malej pl.povrch.kož.vrstvy:ostat.č.hlavy
5v424.5‡ Th laserom malej plochy povrch.kož.vrstvy:krk
5v424.6‡↔ Th laserom malej pl.povrch.kož.vrstvy:rameno,axila
5v424.7‡↔ Th laserom malej pl.povrch.kož.vrstvy:ram.a laket'
5v424.8‡↔ Th laserom malej pl.povrch.kož.vrstvy:predlakt.
5v424.9‡↔ Liečba laserom malej plochy povrch.kož.vrstvy:ruka
5v424.a‡ Th laserom malej pl.povrch.kož.vrstvy:hrud.st.a chrb.
5v424.b‡ Th laserom malej pl.povrch.kož.vrstvy:bruš.obl
5v424.c‡ Th laserom malej pl.povrch.kož.vrstvy:inguin,genitál.o
5v424.d‡ Th laserom malej pl.povrch.kož.vrstvy:gluteál.obl.
5v424.e‡↔ Th laserom malej pl.povrch.kož.vrstvy:stehno a koleno
5v424.f‡↔ Th laserom malej pl.povrch.kož.vrstvy:predkol.
5v424.g‡↔ Th laserom malej pl.povrch.kož.vrstvy:noha(chodidlo)
5v424.x‡ Liečba laserom malej plochy povrch.kož.vrstvy:ostat.
5v425.0‡ Holenie[shaving]malej pl.povrch.kož.vrstvy:pery
5v425.4‡ Holenie[shaving]malej pl.povrch.kož.vrstvy:ost.č.hlavy
5v425.5‡ Holenie[shaving]malej plochy povrch.kož.vrstvy:krk
5v425.6‡↔ Holenie[shaving]malej pl.povrch.kož.vrstvy:ram,axila
5v425.7‡↔ Holenie[shaving]malej pl.povrch.kož.vrstvy:ram.a laket'
5v425.8‡↔ Holenie[shaving]malej pl.povrch.kož.vrstvy:predlaktie
5v425.9‡↔ Holenie[shaving]malej plochy povrch.kož.vrstvy:ruka
5v425.a‡ Holenie[shaving]malej pl.povrch.kož.vrstvy:hrud.st,chrbát
5v425.b‡ Holenie[shaving]malej pl.povrch.kož.vrstvy:bruš.obl
5v425.c‡ Holenie[shaving]malej pl.povrch.k.vrstvy:inguin,genit.o
5v425.d‡ Holenie[shaving]malej pl.povrch.kož.vrstvy:glut.obl.
5v425.e‡↔ Holenie[shaving]malej pl.povrch.kož.vrstvy:stehno,koleno
5v425.f‡↔ Holenie[shaving]malej plochy povrch.kož.vrstvy:predkol.
5v425.g‡↔ Holenie[shaving]malej pl.povrch.kož.vrstvy:noha(chodidlo)
5v425.x‡ Holenie[shaving]malej plochy povrch.kož.vrstvy:ostatné
5v440.0‡ Elektrokaustika chor.tk.kože a podkožia,maloploš:pery
5v440.4‡ Elektrokaustika chor.tk.kože a podkož,maloploš:ost.č.hlavz
5v440.5‡ Elektrokaustika chor.tk.kože a podkožia,maloploš:krk
5v440.6‡↔ Elektrokaustika chor.tk.k.a podkož,malopl:rameno,axila
5v440.7‡↔ Elektrokaustika chor.tk.kože a podkož,malopl:ram.a laket'
5v440.8‡↔ Elektrokaustika chor.tk.kože a podkož,maloploš:predlakt
5v440.9‡↔ Elektrokaustika chor.tk.kože a podkožia,maloploš:ruka
5v440.a‡ Elektrokaustika chor.tk.kože a podkož,malopl:hrud.st,chrb.
5v440.b‡ Elektrokaustika chor.tk.kože a podkožia,maloploš:bruš.obl
5v440.c‡ Elektrokaustika chor.tk.kože a podkož,malopl:inguin,genit.o
5v440.d‡ Elektrokaustika chor.tk.kože a podkož,maloploš:glut.obl.
5v440.e‡↔ Elektrokaust.chor.tk.kože a podkož,maloploš:stehno,kol.
5v440.f‡↔ Elektrokaustika chor.tk.kože a podkožia,maloploš:predkol.
5v440.g‡↔ Elektrokaustika chor.tk.kože a podk,maloploš:noha(chod)
5v440.x‡ Elektrokaustika chor.tk.kože a podkožia,maloploš:ostat.
5v441.0‡ Laser.Th chor.tk.kože a podkož,maloploš:pery
5v441.4‡ Laser.Th chor.tk.kože a podkož,maloploš:ost.č.hlavy
5v441.5‡ Laser.liečba chor.tk.kože a podkož,maloploš:krk
5v441.6‡↔ Laser.Th chor.tk.kože a podkož,maloploš:rameno,axila
5v441.7‡↔ Laser.Th chor.tk.kože a podkož,maloploš:ram,laket'
5v441.8‡↔ Laser.Th chor.tk.kože a podkož,maloploš:predlakt.
5v441.9‡↔ Laser.liečba chor.tk.kože a podkož,maloploš:ruka
5v441.a‡ Laser.Th chor.tk.kože a podkož,maloploš:hrud.st.,chrbát
5v441.b‡ Laser.Th chor.tk.kože a podkož,maloploš:bruš.obl
5v441.c‡ Laser.Th chor.tk.kože a podkož,maloploš:inguin,genitál.o
5v441.d‡ Laser.Th chor.tk.kože a podkož,maloploš:glut.obl.
5v441.e‡↔ Laser.Th chor.tk.kože a podkož,maloploš:stehno,koleno
5v441.f‡↔ Laser.Th chor.tk.kože a podkož,maloploš:predkol.
5v441.g‡↔ Laser.Th chor.tk.kože a podkož,maloploš:noha(chodidlo)
5v441.x‡ Laser.Th chor.tk.kože a podkož,maloploš:ostatné
5v442.0‡ Kryochirurg.chor.tk.kože a podkož,maloploš:pery
5v442.4‡ Kryochirurg.chor.tk.kože a podkož,maloploš:ost.č.hlavy
5v442.5‡ Kryochirurgia chor.tk.kože a podkož,maloploš:krk
5v442.6‡↔ Kryochir.chor.tk.kože a podkož,maloploš:rameno,axila
5v442.7‡↔ Kryochirur.chor.tk.kože a podkož,maloploš:rameno,laket'
5v442.8‡↔ Kryochirur.chor.tk.kože a podkož,maloploš:predlaktie
5v442.9‡↔ Kryochirur.chor.tk.kože a podkož,maloploš:ruka
5v442.a‡ Kryochir.chor.tk.kože a podkož,malopl:hrud.st,chrb.
5v442.b‡ Kryochirur.chor.tk.kože a podkož,maloploš:bruš.obl
5v442.c‡ Kryochir.chor.tk.kože a podkož,maloploš:inguin,genitál.o
5v442.d‡ Kryochir.chor.tk.kože a podkož,maloploš:glut.obl
5v442.e‡↔ Kryochir.chor.tk.kože a podkož,maloploš:steh.a koleno
5v442.f‡↔ Kryochir.chor.tk.kože a podkož,maloploš:predkolenie
5v442.g‡↔ Kryochirur.chor.tk.kože a podkož,maloploš:noha(chod)
5v442.x‡ Kryochirur.chor.tkaniva kože a podkož,maloploš:ostatné
5v443.0‡ Infračerv.koagul.chor.tk.kože a podkož,malopl:pery
5v443.4‡ Infračerv.koagul.chor.tk.kože a podkož,malopl:ost.č.hlavy
5v443.5‡ Infračerv.koagul.chor.tk.kože a podkož,malopl:krk
5v443.6‡↔ Infračerv.koagul.chor.tk.kože a podkož,malopl:rameno,axila
5v443.7‡↔ Infračerv.koagul.chor.tk.kože a podkož,malopl:ram.a laket'
5v443.8‡↔ Infračerv.koagul.chor.tk.kože a podkož,malopl:predlakt.
5v443.9‡↔ Infračerv.koagulácia chor.tk.kože a podkož,malopl:ruka
5v443.a‡ Infračerv.koagul.chor.tk.kože a podkož,malopl:hr.st.a chrb.
5v443.b‡ Infračerv.koagul.chor.tk.kože a podkož,malopl:bruš.obl
5v443.c‡ Infrač.koag.ch.tk.kož.a podk,malopl:inguin,genitál.o
5v443.d‡ Infračerv.koagul.chor.tk.kože a podkož,malopl:glut.obl
5v443.e‡↔ Infrač.koagul.chor.tk.kože a podkož,malopl:stehno,koleno
5v443.f‡↔ Infračerv.koagul.chor.tk.kože a podkož,malopl:predkol
5v443.g‡↔ Infračerv.koagul.chor.tk.kože a podkož,malopl:noha(chod)
5v443.x‡ Infračerv.koagul.chor.tk.kože a podkož,malopl:ostat.
5v448.0‡ Elektrochemoter.chor.tk.kože a podkož,malopl:pery
5v448.4‡ Elektrochemoter.chor.tk.kože a podkož,malopl:ost.č.hlavy
5v448.5‡ Elektrochemoterapia chor.tk.kože a podkožia,malopl:krk
5v448.6‡↔ Elektrochemoter.chor.tk.kože a podkož,malopl:rameno,axila
5v448.7‡↔ Elektrochemoter.chor.tk.kože a podkož,malopl:ram.a laket'
5v448.8‡↔ Elektrochemoter.chor.tk.kože a podkož,malopl:predlaktie
5v448.9‡↔ Elektrochemoterapia chor.tk.kože a podkož,malopl:ruka
5v448.a‡ Elektrochemoter.chor.tk.kože a podkož,malopl:hr.st,chrbát

5v448.b‡ Elektrochemoter.chor.tk.kože a podkož,malopl:bruš.obl
5v448.c‡ Elektrochemoter.ch.tk.kože a podkož, malopl:ingv,genitál.o
5v448.d‡ Elektrochemoter.chor.tk.kože a podkož,malopl:glut.obl
5v448.e‡↔ Elektrochemoter.ch.tk.kože a podkož, malopl:steh.a koleno
5v448.f‡↔ Elektrochemoter.chor.tk.kože a podkož,malopl:predkol.
5v448.g‡↔ Elektrochemoter.chor.tk.kože a podkož,malopl:noha(chod)
5v448.x‡ Elektrochemoterapia chor.tk.kože a podkožia,malopl:ostat.
5v449.0‡ Elektrochemoter.chor.tk.kože a podkož,veľkopl:pery
5v449.4‡ Elektrochemoter.ch.tk.kože a podkož,veľkopl:ost.č.hlavy
5v449.5‡ Elektrochemoter.chor.tk.kože a podkož,veľkopl:krk
5v449.6‡↔ Elektrochemoter.chor.tk.kože a podkož,veľkopl:rameno,axila
5v449.7‡↔ Elektrochemoter.ch.tk.kože a podkož,veľkopl:ram,laket'
5v449.8‡↔ Elektrochemoter.chor.tk.kože a podkož,veľkopl:predlaktie
5v449.9‡↔ Elektrochemoterapia chor.tk.kože a podkož,veľkopl:ruka
5v449.a‡ Elektrochemoter.ch.tk.kože a podkož,veľkopl:hr.st,chrb.
5v449.b‡ Elektrochemoter.chor.tk.kože a podkož,veľkopl:bruš.obl
5v449.c‡ Elektrochemoter.ch.tk.kože a podkož, veľkopl:inguin,genitál.o
5v449.d‡ Elektrochemoter.chor.tk.kože a podkož,veľkopl:glut.obl
5v449.e‡↔ Elektrochemoter.ch.tk.kože a podkož, veľkopl:stehno,koleno
5v449.f‡↔ Elektrochemoter.chor.tk.kože a podkož,veľkopl:predkol.
5v449.g‡↔ Elektrochemoter.chor.tk.kože a podkož,veľkopl:noha(chod)
5v449.x‡ Elektrochemoter.chor.tk.kože a podkožia,veľkopl:ostat.
5v553.0‡ Voľ.tx.kože a lal.plast.k.a podk.príjemca,kompozit.štep:pery
5v553.4‡ Voľ.tx.kože a lal.plast.k.a podk.príjem,kompozit.štep:ost.č.hl
5v553.5‡ Voľ.tx.kože a lal.plast.k.a podk.príjemca,kompozit.štep:krk
5v553.6‡↔ Voľ.tx.kože a lal.plast.k.a podk.príjem,kompozit.štep:ram,axila
5v553.7‡↔ Voľ.tx.kože a lal.plast.k.a podk.príjemca,kompoz.štep:ram,lak
5v553.8‡↔ Voľ.tx.kože a lal.plast.k.a podk.príjemca,kompoz.štep:predlakt
5v553.9‡↔ Voľ.tx.kože a lal.plast.kože a podk.príjem,kompozit.štep:ruka
5v553.a‡ Voľ.tx.kože a lal.plast.k.a podk.príjem,kompozit.štep:hrud.st
5v553.b‡ Voľ.tx.kože a lal.plast.k.a podk.príjemca,kompoz.štep:bruš.o
5v553.c‡ Voľ.tx.kože a lal.plast.k.a podk.príjemca,kompozit.štep:ing,gen
5v553.d‡ Voľ.tx.kože a lal.plast.k.a podk.príjemca,kompozit.štep:glut.o
5v553.e‡↔ Voľ.tx.kože a lal.plast.k.a podk.príjem,kompozit.štep:stehn,kol
5v553.f‡↔ Voľ.tx.k.a lal.plast.kože a podk.príjem,kompozit.štep:predkol
5v553.g‡↔ Voľ.tx.kože a lal.plast.k.a podk.príjemca,kompozit.štep:noha
5v553.h‡ Voľ.tx.kože a lal.plast.k.a podk.príjem,kompozit.štep:vlas.č.hl
5v553.j‡ Voľ.tx.kože a lal.plast.k.a podk.príjemca,kompozit.štep:chrbát
5v553.k‡ Voľ.tx.kože a lal.plast.k.a podk.príjem,kompozit.štep:skrótum
5v553.m‡ Voľ.tx.kože a lal.plast.k.a podk.príjem,kompozit.štep:o.hrádze
5v553.x‡ Voľ.transpl.kože a lal.plast.k.a podk.príjemca,kompoz.štep:ost
5v557.0‡ Voľ.tx.kože a lal.plast.kože a podk.príjemca,mgft-Meek:pery
5v557.4‡ Voľ.tx.kože a lal.plast.kože a podk.príjem,mgft-Meek:ost.č.hl
5v557.5‡ Voľ.tx.kože a lalok.plast.kože a podk.príjemca,mgft-Meek:krk
5v557.6‡↔ Voľ.tx.kože a lal.plast.kože a podk.príjem,mgft-Meek:ram,axila
5v557.7‡↔ Voľ.tx.kože a lal.plast.kože a podk.príjemca,mgft-Meek:ram,lak
5v557.8‡↔ Voľ.tx.kože a lal.plast.kože a podk.príjemca,mgft-Meek:predlak
5v557.9‡↔ Voľ.tx.kože a lal.plast.kože a podk.príjemca,mgft-Meek:ruka
5v557.a‡ Voľ.tx.kože a lal.plast.kože a podk.príjemca,mgft-Meek:hr/chrb
5v557.b‡ Voľ.tx.kože a lal.plast.kože a podk.príjemca,mgft-Meek:bruš.o
5v557.c‡ Voľ.tx.kože a lal.plast.kože a podk.príjem,mgft-Meek:ingv,gen
5v557.d‡ Voľ.tx.kože a lal.plast.kože a podk.príjemca,mgft-Meek:glut.o
5v557.e‡↔ Voľ.tx.kože a lal.plast.kože a podk.príjem,mgft-Meek:stehn,kol
5v557.f‡↔ Voľ.tx.kože a lal.plast.kože a podk.príjemca,mgft-Meek:predkol
5v557.g‡↔ Voľ.tx.kože a lal.plast.kože a podk.príjemca,mgft-Meek:noha
5v557.x‡ Voľ.tx.kože a lal.plast.kože a podk.príjemca,mgft-Meek:ostat.
5v558.0‡ Voľ.tx.k.a l.pl.k-podk.príjem,perm.náhr.kult.keratnc.mplš:pery
5v558.4‡ Voľ.tx.k.a l.pl.k-podk.príj,perm.náhr.kult.keratinoc.mplš:o.č.hl
5v558.5‡ Voľ.tx.kože a l.pl.k-podk.príj,perm.náhr.kult.keratinoc.mplš:krk
5v558.6‡↔ Voľ.tx.k.a l.pl.k-podk.príj,perm.náhr.kult.keratnc.mplš:ram,axi
5v558.7‡↔ Voľ.tx.k.a lal.pl.k-podk.príjem,perm.náh.kul.krtct.mplš:ram,lak
5v558.8‡↔ Voľ.tx.k.a l.pl.k-podk.príj,perm.náhr.kult.keratnc.mplš:predlak
5v558.9‡↔ Voľ.tx.k.a l.pl.k-podk.príj,perm.náhr.kult.keratinoc.mplš:ruka
5v558.a‡ Voľ.tx.k.a l.pl.k-podk.príj,perm.náhr.kult.keratinoc.mplš:hr/chr
5v558.b‡ Voľ.tx.k.a l.pl.k-podk.príj,perm.náhr.kult.krtnc.mplš:bruš.o
5v558.c‡ Voľ.tx.k.a lal.pl.k-podk.príj,perm.náhr.kult.krtnc.mplš:inv,gen
5v558.d‡ Voľ.tx.k.a lal.pl.k-podk.príj,perm.náhr.kult.keratinoc.mplš:glut
5v558.e‡↔ Voľ.tx.kože a l.pl.k-podk.príj,perm.náhr.kult.krtnc.mplš:st,kol
5v558.f‡↔ Voľ.tx.k.a l.pl.k-podk.príj,perm.náhr.kult.krtnc.mplš:predkol
5v558.g‡↔ Voľ.tx.k.a l.pl.k-podk.príj,perm.náhr.kult.keratinoc.mplš:noha
5v558.x‡ Voľ.tx.k.a l.pl.k-podk.príj,perm.náhr.kult.keratinocyt.mplš:ost
5v559.0‡ Voľ.tx.k.a l.pl.k-podk.príjem,perm.náh.kul.keratinoc.vplš:pery
5v559.4‡ Voľ.tx.k.a l.pl.k-podk.príj,perm.náh.kul.keratinoc.vplš:os.č.hl
5v559.5‡ Voľ.tx.k.a l.pl.k-podk.príjem,perm.náhr.kult.keratinoc.vplš:krk
5v559.6‡↔ Voľ.tx.k.a l.pl.k-podk.príj,perm.náh.kul.keratinoc.vplš:ram,axi
5v559.7‡↔ Voľ.tx.k.a lal.pl.k-podk.príj,perm.náhr.kult.krtct.vplš:ram, lak
5v559.8‡↔ Voľ.tx.k.a l.pl.k-podk.príj,perm.náh.kul.keratinoc.vplš:predlakt
5v559.9‡↔ Voľ.tx.k.a l.pl.k-podk.príjem,perm.náh.kul.keratinoc.vplš:ruka
5v559.a‡ Voľ.tx.k.a l.pl.k-podk.príj,perm.náh.kul.keratinoc.vplš:hr/chrb
5v559.b‡ Voľ.tx.k.a l.pl.k-podk.príj,perm.náh.kult.keratinoc.vplš:bruš.o
5v559.c‡ Voľ.tx.kože a lal.pl.k-podk.príjem,perm.n.k.krtct.vplš:ingv,gen
5v559.d‡ Voľ.tx.k.a l.pl.k-podk.príjem,perm.náh.kul.keratinoc.vplš:glut.o
5v559.e‡↔ Voľ.tx.k.a lal.pl.kože-podk.príj,perm.náh.k.krtct.vplš:stehn,kol
5v559.f‡↔ Voľ.tx.k.a l.pl.k-podk.príj,perm.náh.kul.keratinoc.vplš:predkol
5v559.g‡↔ Voľ.tx.k.a l.pl.k-podk.príj,perm.náhr.kult.keratinoc.vplš:noha
5v559.x‡ Voľ.tx.k.a l.pl.k-podk.príjem,perm.náh.kul.keratinoc.vplš:ost
5v55a.0‡ Voľ.tx.kože a l.pl.k-podk.príjem,suspenz.epitel.b.beds-kit:pery
5v55a.4‡ Voľ.tx.kože a lal.plas.k-podk.príjem,sus.epit.bun.b-kit:os.č.hl
5v55a.5‡ Voľ.tx.kože a lal.plast.k-podk.príj,suspen.epit.b.beds-kit:krk
5v55a.6‡↔ Voľná tx.kože a lal.pl.k-podk.príj,suspen.epit.bun.b-kit:ram,axi
5v55a.7‡↔ Voľ.tx.kože a lal.plast.k-podk.príj,sus.epit.b.beds-kit:ram,lak
5v55a.8‡↔ Voľ.tx.kože a lal.plas.k-podk.príj,sus.epitel.b.beds-kit:predlakt
5v55a.9‡↔ Voľ.tx.kože a lal.pl.k-podk.príjem,suspen.epit.bun.b-kit:ruka
5v55a.a‡ Voľ.tx.kože a lal.plas.k-podk.príjem.,sus.epit.bun.b-kit:hr/chrb
5v55a.b‡ Voľ.tx.k.a l.plas.kože-podk.príj,suspen.epitel.b.beds-kit:bruš.o
5v55a.c‡ Voľ.tx.kože a l.plast.k-podk.príj,sus.epitel.b.beds-kit:ingv,gen
5v55a.d‡ Voľ.tx.k.a lalok.plast.kože-podkož.príj,sus.epit.bun.b-kit:glut.o
5v55a.e‡↔ Voľ.tx.k.a lal.pl.k-podk.príjem,suspen.epit.bun.b-kit:steh,kol
5v55a.f‡↔ Voľ.tx.k.a lal.pl.k-podk.príjemca,sus.epitel.b.beds-kit:predkol
5v55a.g‡↔ Voľ.tx.kože a lal.plast.k-podk.príj,suspen.epit.b.beds-kit:noha
5v55a.x‡ Voľ.tx.kože a lal.plast.k-podk.príjemca,suspe.epit.b.bed-kit:ost
5v55b.0‡ Voľ.tx.kože a l.pl.k-podk.príj,sus.epit.b.lab-tech rýchl.príp:pery
5v55b.4‡ Voľ.tx.k.a l.pl.k-podk.príj,sus.epit.b.lab-tech rýchl.príp:os.č.hl
5v55b.5‡ Voľ.tx.kože a lal.pl.k-podk.príj,sus.epit.b.lab-tech rýchl.príp:krk
5v55b.6‡↔ Voľ.tx.k.a lal.pl.k-podk.príj,sus.epit.b.lab-tech rýchl.p:ram,axi
5v55b.7‡↔ Voľ.tx.kože a lal.pl.k-podk.príj,sus.epit.b.l-t rýchl.príp:ram,lak
5v55b.8‡↔ Voľ.tx.k.a l.pl.k-podk.príj,sus.epit.b.lab-tech rýchl.príp:predlak
5v55b.9‡↔ Voľ.tx.kože a l.pl.k-podk.príj,sus.epit.b.lab-tech rýchl.príp:ruka
5v55b.a‡ Voľ.tx.k.a l.pl.k-podk.príj,sus.epit.b.lab-tech rýchl.príp:hr/chrb
5v55b.b‡ Voľ.tx.k.a l.pl.k-podk.príj,sus.epit.b.lab-tech rýchl.príp:bruš.o
5v55b.c‡ Voľ.tx.kože a l.pl.k-podk.príj,sus.epit.b.lab-t rýchl.príp:ing,gen
5v55b.d‡ Voľ.tx.kože a l.pl.k-podk.príj,sus.epit.b.lab-tech rýchl.príp:glut
5v55b.e‡↔ Voľ.tx.k.a l.pl.k-podk.príj,sus.epit.b.lab-tech rýchl.p:stehn,kol
5v55b.f‡ Voľ.tx.k.a l.pl.k-podk.príj,suspe.epit.b.lab-tech rýchl.p:predkol
5v55b.g‡↔ Voľ.tx.kože a l.pl.k-podk.príj,sus.epit.b.lab-tech rýchl.p:noha
5v55b.x‡ Voľ.tx.kože a l.pl.k-podk.príj,sus.epit.b.lab-tech rýchl.príp:ost
5v55c.0‡ Voľ.tx.k.a l.pl.k-podk.príj,perm.náhr.mat.nahradz.k.mplš:pery
5v55c.4‡ Voľ.tx.k.a l.pl.k-podk.príj,perm.náhr.mat.nahra.k.mplš:os.č.hl
5v55c.5‡ Voľ.tx.k.a l.pl.k-podk.príj,perm.náh.mat.nahradz.kožu.mplš:krk
5v55c.6‡↔ Voľ.tx.k.a l.pl.k-podk.príj,perm.náh.mat.nahadz.k.mplš:ram,axi
5v55c.7‡↔ Voľ.tx.k.a l.pl.k-podk.príjem,perm.n.mat.nh.kožu mplš:ram,lak
5v55c.8‡↔ Voľ.tx.kože a l.pl.k-podk.príj,perm.náh.mat.nh.k.mplš:predlakt
5v55c.9‡↔ Voľ.tx.k.a l.pl.k-podk.príj,perm.náh.mat.nahradz.k.mplš:ruka
5v55c.a‡ Voľ.tx.k.a l.pl.k-podk.príj,perm.náh.mat.nh.kožu.mplš:hr/chrb
5v55c.b‡ Voľ.tx.k.a lal.pl.k-podk.príj,perm.náh.mat.nh.kožu mplš:bruš.o
5v55c.c‡ Voľ.tx.k.a l.pl.k-podk.príjem,perm.n.mat.nahr.k.mplš:ing,gen
5v55c.d‡ Voľ.tx.k.a l.plas.k-podk.príj,perm.náh.mat.nh.kožu mplš:glut.o
5v55c.e‡↔ Voľ.tx.k.a lal.plas.k-podk.príj,perm.n.mat.nh.k.mplš:stehn,kol
5v55c.f‡↔ Voľ.tx.k.a l.pl.k-podk.príj,perm.náh.mat.nh.kožu mplš:predkol
5v55c.g‡↔ Voľ.tx.k.a l.pl.k-podk.príj,perm.náhr.mat.nh.kožu mplš:noha
5v55c.x‡ Voľ.tx.kože a l.pl.k-podk.príj,perm.náh.mat.nahradz.k.mplš:ost
5v55d.0‡ Voľ.tx.kože a lal.pl.k-podk.príj,perm.náh.mat.nh.kožu vplš:pery
5v55d.4‡ Voľ.tx.k.a l.pl.k-podk.príj,perm.náh.mat.nh.kožu vplš:os.č.hl
5v55d.5‡ Voľ.tx.k.a l.pl.k-podk.príj,perm.náhr.mat.nahradz.k.vplš:krk
5v55d.6‡↔ Voľ.tx.k.a l.pl.k-podk.príj,perm.náhr.mat.nh.k.vplš:ram,axila
5v55d.7‡↔ Voľ.tx.k.a l.pl.k-podk.príj,perm.náhr.mat.nh.kožu vplš:ram,lak
5v55d.8‡↔ Voľ.tx.k.a l.pl.k-podk.príj,perm.náh.mat.nh.kožu vplš:predlak
5v55d.9‡↔ Voľ.tx.k.a lal.pl.k-podk.príj,perm.náh.mat.nh.kožu vplš:ruka
5v55d.a‡ Voľ.tx.k.a l.pl.k-podk.príj,perm.náh.mat.nh.kožu vplš:hr/chrb
5v55d.b‡ Voľ.tx.k.a l.pl.k-podk.príj,perm.náh.mat.nh.kožu vplš:bruš.o

5v55d.c‡ Voľ.tx.k.a l.pl.k-podk.príjemca,perm.n.mat.nh.k.vplš:ingv,gen
5v55d.d‡ Voľ.tx.k.a lal.pl.k-podk.príj,perm.náh.mat.nh.kožu vplš:glut.o
5v55d.e‡↔ Voľ.tx.k.a l.plas.k-podk.príj,perm.náh.mat.nh.k.vplš:stehn,kol
5v55d.f‡↔ Voľ.tx.k.a l.pl.k-podk.príj,perm.náh.mat.nh.kožu vplš:predkol
5v55d.g‡↔ Voľ.tx.k.a l.pl.k-podk.príj,perm.náhr.mat.nh.kožu vplš:noha
5v55d.x‡ Voľ.tx.k.a l.pl.k-podk.príjemca,perm.náhr.mat.nh.kožu vplš:ost
8z211‡ Odstrán.bradavíc alebo porovnateľných kožných zmien

Výkon J11-8

5c214.2‡↔ Deštrukcia chorého tkaniva očného viečka kryokoaguláciou
5c21x‡↔ Excízia a dešt.chor.tk.očného viečka, ostatné excízie a deštr.
5v113.6‡↔ Implant.liek.nosiča do kože a podkož.v obl.ram.a axily
5v113.a‡ Implant.liek.nosiča do kože a podkož.v obl.hrud.steny,chrb.
5v113.d‡ Implantácia liek. nosiča do kože a podkož.v glut.obl.
5v130.4‡ L.OP odstr.chor.t.na k.a podk.bez prim.uz.rany:ost.č.hlavy
5v130.5‡ Lok.OP odstr.chor.tk.na kož.a podk.bez prim.uzav.rany:krk
5v130.6‡↔ Lok.OP odstr.chor.tk.na k.a podk.bez prim.uz.rany:ram.,axila
5v130.7‡↔ L.OP odstr.ch.tk.na kož.a podk.bez prim.uz.rany:ram.a lak.
5v130.8‡↔ Lok.OP odstr.chor.tk.na kož.a podk.bez prim.uz.rany:predlak.
5v130.9‡↔ Lok.OP odstr.chor.tk.na koži a podk.bez prim.uz.rany:ruka
5v130.a‡ L.OP odstr.ch.t.na k.a podk.bez prim.uz.rany:hr.st.a chrb.
5v130.b‡ L.OP odstr.ch.tk.na kož.a podk.bez prim.uz.rany:br.obl.
5v130.c‡ Lok.OP odstr.ch.tk.na k.a podk.bez prim.uz.rany:ingui,genit.o
5v130.d‡ L.OP odstr.ch.tk.na k.a podk.bez prim.uz.rany:glut.obl.
5v130.e‡↔ L.OP odstr.ch.tk.na k.a podk.bez prim.uz.rany:stehno,kol.
5v130.f‡↔ Lok.OP odstr.ch.tk.na kož.a podk.bez prim.uz.rany:predkol.
5v130.g‡↔ Lok.OP odstr.ch.tk.na k.a podk bez prim.uza.ran:noha/chod
5v130.x‡ Lok.OP odstr.chor.tkan.na koži a podk bez prim.uzav.ran:ost
5v131.4‡ L.OP odstr.chor.t.na k.a podk.s prim.uzatv.rany:ost.č.hlavy
5v131.5‡ Lok.OP odstr.chor.tk.na kož.a podk.s prim.uzatv.rany:krk
5v131.6‡↔ Lok.OP odstr.chor.tk.na k.a podk.s prim.uz.rany:ram.,axila
5v131.7‡↔ L.OP odstr.ch.tk.na kož.a podk.s prim.uzatv.rany:ram.a lak.
5v131.8‡↔ Lok.OP odstr.chor.tk.na kož.a podk.s prim.uz.rany:predlak.
5v131.9‡↔ Lok.OP odstr.chor.tk.na koži a podk.s prim.uz.rany:ruka
5v131.a‡ L.OP odstr.ch.t.na k.a podk.s prim.uz.rany:hr.st.a chrb.
5v131.b‡ L.OP odstr.ch.tk.na kož.a podk.s prim.uzatv.rany:br.obl.
5v131.c‡ L.OP odstr.ch.tk.na k.a podk.s prim.uzatv.rany:inguin,genit.o
5v131.d‡ L.OP odstr.ch.tk.na k.a podk.s prim.uz.rany:glut.obl.
5v131.e‡↔ L.OP odstr.ch.tk.na k.a podk.s prim.uzatv.rany:stehno,kol.
5v131.f‡↔ Lok.OP odstr.ch.tk.na kož.a podk.s prim.uzatv.rany:predkol.
5v131.g‡↔ Lok.OP odstr.ch.tk.na k.a podk s prim.uzatv.rany:noha/chod
5v131.x‡ Lok.OP odstr.chor.tkan.na koži a podk s prim.uzav.ran:ost
5v132.6‡↔ Lok.OP odstr.chor.tk.potných žliaz:rameno,axila
5v132.c‡ Lok.OP odstr.chor.tk.potných žliaz:inguin.,genitál.obl.
5v140.4‡ Rad.a roz.odstr.ch.tk.na k.a podk.bez prim.uz.rany:o.č.hl.
5v140.5‡ Rad.a rozs.odstr.chor.tk.na k.a podk.bez prim.uz.rany:krk
5v140.6‡↔ Rad.a rozs.odstr.ch.tk.na k.a podk.bez prim.uz.rany:ram,axila
5v140.7‡↔ Rad.a rozs.odstr.chor.tk.na k.a podk.bez prim.uz.rany:ram,lak
5v140.8‡↔ Rad.a rozs.odstr.chor.tk.na k.a podk.bez prim.uz.rany:predl.
5v140.9‡↔ Radik.a rozs.odstr.ch.tk.na k.a podk.bez prim.uz.rany:ruka
5v140.a‡ Rad.a roz.ods.ch.tk.na k.a podk.bez prim.uz.rany:hr.s.,chrb
5v140.b‡ Rad.a rozs.odstr.chor.tk.na k.a podk.bez prim.uz.rany:bruš.o.
5v140.c‡ Rad.a rozs.odstr.ch.tk.na k.a podk.bez prim.uz.rany:ing,genit.o
5v140.d‡ Rad.a rozs.odstr.chor.tk.na k.a podk.bez prim.uz.rany:glut.o.
5v140.e‡↔ Rad.a rozs.odstr.ch.tk.na k.a podk.bez prim.uz.rany:stehn,kol
5v140.f‡↔ Rad.a rozs.odstr.ch.tk.na k.a podk.bez prim.uz.rany:predk.
5v140.g‡↔ Rad.a roz.ods.ch.tk.na k.a podk.bez prim.uz.rany:n./chod./
5v140.x‡ Rad.a rozs.odstr.chor.tk.na k.a podk.bez prim.uz.rany:ost.
5v142.4‡ Rad.a rozs.odstr.chor.tk.na k.a podk.s prim.uzav.rany:ost.č.hl.
5v142.5‡ Radik.a rozs.odstr.chor.tk.na koži a podk.s prim.uzavr.rany:krk
5v142.6‡↔ Rad.a rozs.odstr.chor.tk.na koži a podk.s pr.uz.rany:ram.,axila
5v142.7‡↔ Rad.a rozs.odstr.chor.tk.na koži a podk.s pr.uzav.rany:ram,lak.
5v142.8‡↔ Rad.a rozs.odstr.chor.tk.na koži a podk.s prim.uz.rany:predl.
5v142.9‡↔ Radik.a rozs.odstr.chor.tk.na koži a podk.s prim.uz.rany:ruka
5v142.a‡ Rad.a rozs.odstr.chor.tk.na k.a podk.s pr.uz.rany:hrud.st,chrb.
5v142.b‡ Rad.a rozs.odstr.chor.tk.na koži a podk.s prim.uz.rany:bruš.o.
5v142.c‡ Rad.a rozs.odstr.chor.tk.na koži a podk.s pr.uz.rany:ing,genit.o
5v142.d‡↔ Rad.a rozsiahle odstr.chor.tk.na koži a podk.s prim.uz.r:glut.o.
5v142.e‡↔ Rad.a rozs.ods.chor.tk.na koži a podk.s prim.uz.rany:stehn,kol.
5v142.f‡↔ Radik.a rozs.odstr.chor.tk.na koži a podk.s pr.uz.rany:predkol
5v142.g‡↔ Rad.a rozs.odstr.chor.tk.na koži a podk.s pr.uz.ran:n./chod./
5v142.x‡ Radikál.a rozs.odstr.chor.tk.na koži a podk.s prim.uz.rany:ost.
5v143.x‡ Rad.a rozs.odst.ch.tk.na koži a podk:prim.uz.ra:hist.kontr:ost.
5v146.4‡ Radik.a rozs.odstr.chor.tk.potných žliaz:ost.č.hlavy
5v146.5‡ Radik.a rozsiahle odstr.chor.tk.potných.žliaz:krk
5v146.6‡↔ Radik.a rozs.odstr.ch.tk.potných.žliaz:rameno,axila
5v146.7‡↔ Radik.a rozs.odstr.ch.tk.potných žliaz:rameno,lakeť
5v146.8‡↔ Radik.a rozs.odstr.chor.tk.potných.žliaz:predlakt.
5v146.9‡↔ Radik.a rozs.odstr.chor.tk.potných.žliaz:ruka
5v146.a‡ Radik.a rozs.odstr.chor.tk.pot.žliaz:hrud.st.,chrbát
5v146.b‡ Radik.a rozs.odstr.ch.tk.potných žl:bruš.obl.
5v146.c‡ Radikál.a rozs.odstr.ch.tk.potných žl:inguin,genit.o
5v146.d‡ Radik.a rozs.odstr.chor.tk.potných.žliaz:glut.obl.
5v146.e‡↔ Radik.a rozs.odstr.chor.tk.potných žl:stehno,koleno
5v146.f‡↔ Radik.a rozs.odstr.chor.tk.potných.žl:predkol.
5v146.g‡↔ Radik.a rozs.odstr.corh.tk.potných.žliaz:noha
5v146.x‡ Radikálne a rozsiahle odstr.chorého tk.potných žliaz,ost.
5v14x.x‡ Radik.a rozs.odstr.chorého tkaniva na koži a podkoží:ost.
5v420.4‡ Dermabrázia malej plochy povrch.kož.vrstvy:ostat.č.hlavy
5v422.4‡ Exkochleácia malej plochy povrch.kož.vrstvy:ost.č.hl
5v422.5‡ Exkochleácia malej plochy povrch.kož.vrstvy:krk
5v422.6‡↔ Exkochleácia malej plochy povrch.kož.vrstvy:rameno,axila
5v422.7‡↔ Exkochleácia malej plochy povrch.kož.vrstvy:ram,lakeť
5v422.8‡↔ Exkochleácia malej plochy povrch.kož.vrstvy:predlak
5v422.9‡↔ Exkochleácia malej plochy povrch.kož.vrstvy:ruka
5v422.a‡ Exkochleácia malej plochy povrch.kož.vrstvy:hrud.st,chrb
5v422.b‡ Exkochleácia malej plochy povrch.kož.vrstvy:bruš.obl.
5v422.c‡ Exkochleácia malej plochy povrch.kož.vrstvy:inguin,genit.o
5v422.d‡ Exkochleácia malej plochy povrch.kož.vrstvy:gluteál.o.
5v422.e‡↔ Exkochleácia malej plochy povrch.kož.vrstvy:stehno,koleno
5v422.f‡↔ Exkochleácia malej plochy povrch.kož.vrstvy:predkol
5v422.g‡↔ Exkochleácia malej plochy povrch.kož.vrstvy:noha/chod/
5v424.0‡ Th laserom malej plochy povrch.kož.vrstvy:pery
5v424.4‡ Th laserom malej pl.povrch.kož.vrstvy:ostat.č.hlavy
5v424.9‡↔ Liečba laserom malej plochy povrch.kož.vrstvy:ruka
5v424.a‡ Th laserom malej pl.povrch.kož.vrstvy:hrud.st.a chrb.
5v424.g‡↔ Th laserom malej pl.povrch.kož.vrstvy:noha(chodidlo)
5v425.0‡ Holenie[shaving]malej pl.povrch.kož.vrstvy:pery
5v425.4‡ Holenie[shaving]malej pl.povrch.kož.vrstvy:ost.č.hlavy
5v425.5‡ Holenie[shaving]malej plochy povrch.kož.vrstvy:krk
5v425.6‡↔ Holenie[shaving]malej pl.povrch.kož.vrstvy:ram,axila
5v425.7‡↔ Holenie[shaving]malej pl.povrch.kož.vrstvy:ram.a lakeť
5v425.8‡↔ Holenie[shaving]malej pl.povrch.kož.vrstvy:predlaktie
5v425.9‡↔ Holenie[shaving]malej plochy povrch.kož.vrstvy:ruka
5v425.a‡ Holenie[shaving]malej pl.povrch.kož.vrstvy:hrud.st,chrbát
5v425.b‡ Holenie[shaving]malej pl.povrch.kož.vrstvy:bruš.obl
5v425.c‡ Holenie[shaving]malej pl.povrch.k.vrstvy:inguin,genit.o
5v425.d‡ Holenie[shaving]malej pl.povrch.kož.vrstvy:glut.obl.
5v425.e‡↔ Holenie[shaving]malej pl.povrch.kož.vrstvy:stehno,koleno
5v425.f‡↔ Holenie[shaving]malej plochy povrch.kož.vrstvy:predkol.
5v425.g‡↔ Holenie[shaving]malej pl.povrch.kož.vrstvy:noha(chodidlo)
5v425.x‡ Holenie[shaving]malej plochy povrch.kož.vrstvy:ostatné
5v440.0‡ Elektrokaustika chor.tk.kože a podkožia,maloploš:pery
5v440.4‡ Elektrokaustika chor.tk.kože a podkož,maloploš:ost.č.hlavz
5v440.5‡ Elektrokaustika chor.tk.kože a podkožia,maloploš:krk
5v440.6‡↔ Elektrokaustika chor.tk.k.a podkož,malopl:rameno,axila
5v440.7‡↔ Elektrokaustika chor.tk.kože a podkož,malopl:ram.a lakeť
5v440.8‡↔ Elektrokaustika chor.tk.kože a podkož,maloploš:predlakt
5v440.9‡↔ Elektrokaustika chor.tk.kože a podkožia,maloploš:ruka
5v440.a‡ Elektrokaustika chor.tk.kože a podkož,malopl:hrud.st,chrb.
5v440.b‡ Elektrokaustika chor.tk.kože a podkožia,maloploš:bruš.obl
5v440.c‡ Elektrokaustika chor.tk.kože a podkož,malopl:inguin,genit.o
5v440.d‡ Elektrokaustika chor.tk.kože a podkož,maloploš:glut.obl.
5v440.e‡↔ Elektrokaust.chor.tk.kože a podkož,maloploš:stehno,kol.
5v440.f‡↔ Elektrokaustika chor.tk.kože a podkožia,maloploš:predkol.

5v440.g‡↔ Elektrokaustika chor.tk.kože a podk,maloploš:noha(chod)
5v440.x‡ Elektrokaustika chor.tk.kože a podkožia,maloploš:ostat.
5v441.0‡ Laser.Th chor.tk.kože a podkož,maloploš:pery
5v441.4‡ Laser.Th chor.tk.kože a podkož,maloploš:ost.č.hlavy
5v441.5‡ Laser.liečba chor.tk.kože a podkož,maloploš:krk
5v441.6‡↔ Laser.Th chor.tk.kože a podkož,maloploš:rameno,axila
5v441.7‡↔ Laser.Th chor.tk.kože a podkož,maloploš:ram,lakeť
5v441.8‡↔ Laser.Th chor.tk.kože a podkož,maloploš:predlakt.
5v441.9‡↔ Laser.liečba chor.tk.kože a podkož,maloploš:ruka
5v441.a‡ Laser.Th chor.tk.kože a podkož,maloploš:hrud.st.,chrbát
5v441.b‡ Laser.Th chor.tk.kože a podkož,maloploš:bruš.obl
5v441.c‡ Laser.Th chor.tk.kože a podkož,maloploš:inguin,genitál.o
5v441.d‡ Laser.Th chor.tk.kože a podkož,maloploš:glut.obl.
5v441.e‡↔ Laser.Th chor.tk.kože a podkož,maloploš:stehno,koleno
5v441.f‡↔ Laser.Th chor.tk.kože a podkož,maloploš:predkol.
5v441.g‡↔ Laser.Th chor.tk.kože a podkož,maloploš:noha(chodidlo)
5v441.x‡ Laser.Th chor.tk.kože a podkož,maloploš:ostatné
5v442.0‡ Kryochirurg.chor.tk.kože a podkož,maloploš:pery
5v442.4‡ Kryochirurg.chor.tk.kože a podkož,maloploš:ost.č.hlavy
5v442.5‡ Kryochirurgia chor.tk.kože a podkož,maloploš:krk
5v442.6‡↔ Kryochir.chor.tk.kože a podkož,maloploš:rameno,axila
5v442.7‡↔ Kryochirur.chor.tk.kože a podkož,maloploš:rameno,lakeť
5v442.8‡↔ Kryochirur.chor.tk.kože a podkož,maloploš:predlaktie
5v442.9‡↔ Kryochirur.chor.tk.kože a podkož,maloploš:ruka
5v442.a‡ Kryochir.chor.tk.kože a podkož,malopl:hrud.st,chrb.
5v442.b‡ Kryochirur.chor.tk.kože a podkož,maloploš:bruš.obl
5v442.c‡ Kryochir.chor.tk.kože a podkož,maloploš:inguin,genitál.o
5v442.d‡ Kryochir.chor.tk.kože a podkož,maloploš:glut.obl
5v442.e‡↔ Kryochir.chor.tk.kože a podkož,maloploš:steh.a koleno
5v442.f‡↔ Kryochir.chor.tk.kože a podkož,maloploš:predkolenie
5v442.g‡↔ Kryochirur.chor.tk.kože a podkož,maloploš:noha(chod)
5v442.x‡ Kryochirur.chor.tkaniva kože a podkož,maloploš:ostatné
5v443.0‡ Infračerv.koagul.chor.tk.kože a podkož,malopl:pery
5v443.4‡ Infračerv.koagul.chor.tk.kože a podkož,malopl:ost.č.hlavy
5v443.5‡ Infračerv.koagul.chor.tk.kože a podkož,malopl:krk
5v443.6‡↔ Infračerv.koagul.chor.tk.kože a podkož,malopl:rameno,axila
5v443.7‡↔ Infračerv.koagul.chor.tk.kože a podkož,malopl:ram.a lakeť
5v443.8‡↔ Infračerv.koagul.chor.tk.kože a podkož,malopl:predlakt.
5v443.9‡↔ Infračerv.koagulácia chor.tk.kože a podkož,malopl:ruka
5v443.a‡ Infračerv.koagul.chor.tk.kože a podkož,malopl:hr.st.a chrb.
5v443.b‡ Infračerv.koagul.chor.tk.kože a podkož,malopl:bruš.obl
5v443.c‡ Infrač.koag.ch.tk.kož.a podk,malopl:inguin,genitál.o
5v443.d‡ Infračerv.koagul.chor.tk.kože a podkož,malopl:glut.obl
5v443.e‡↔ Infrač.koagul.chor.tk.kože a podkož,malopl:stehno,koleno
5v443.f‡↔ Infračerv.koagul.chor.tk.kože a podkož,malopl:predkol
5v443.g‡↔ Infračerv.koagul.chor.tk.kože a podkož,malopl:noha(chod)
5v443.x‡ Infračerv.koagul.chor.tk.kože a podkož,malopl:ostat.
5v448.4‡ Elektrochemoter.chor.tk.kože a podkož,malopl:ost.č.hlavy
5v449.4‡ Elektrochemoter.ch.tk.kože a podkož,veľkopl:ost.č.hlavy

ADRG J14 Plastická rekonštrukcia prsníka pri zhubnom nádore

Výk. v tabuľke J14-1 a min. 1 diagnóza v tabuľke J06-1

DRG J14A Plastická rekonštrukcia prsníka pri zhubnom nádore s nákladnou rekonštrukciou

Obojstr. výk. v tabuľke J14-2 alebo výk. v tabuľke J14-3

DRG J14B Plastická rekonštrukcia prsníka pri zhubnom nádore bez nákladnej rekonštrukcie

Diagnóza J06-1

Pozri stranu 55.

Výkon J14-1

5u211.3↔ Rekonštrukcia prsníka muskulokutánnym lalokom
5u211.4↔ Rek.prsníka musk-kut.lal.m.latissimus dorsi a protet.mat.
5u211.5↔ Rek.prsníka musk-kut.lal.m.rectus abdominis a protet.mat.
5u211.x↔ Rekonštr.prsníka i.musk-kut.lal.a protetickým mat.
5u212.2↔ Rekonštr.prsníka aplik.kyseliny hyalurónovej (macrolane)
5u213.1↔ Rekonštrukcia prsníka s použitím kožného transplantátu
5u213.2↔ Rekonštrukcia prsníka miestnymi lalokmi
5u213.4↔ Rekonštr.prsníka s použitím štepu/lalokovej plastiky
5u213.5↔ Rekonštr.prsníka mikrochir.prenosom z iných lokalít tela

Výkon J14-2

5u211.3↔ Rekonštrukcia prsníka muskulokutánnym lalokom
5u211.4↔ Rek.prsníka musk-kut.lal.m.latissimus dorsi a protet.mat.
5u211.5↔ Rek.prsníka musk-kut.lal.m.rectus abdominis a protet.mat.
5u211.x↔ Rekonštr.prsníka i.musk-kut.lal.a protetickým mat.
5u213.1↔ Rekonštrukcia prsníka s použitím kožného transplantátu
5u213.2↔ Rekonštrukcia prsníka miestnymi lalokmi
5u213.4↔ Rekonštr.prsníka s použitím štepu/lalokovej plastiky
5u213.5↔ Rekonštr.prsníka mikrochir.prenosom z iných lokalít tela

Výkon J14-3

5j523.1↔ Exstirp.nádoru hrudnej steny bez resekcie rebra, torakotom.
5j523.2↔ Exstirp.nádoru hrud.steny bez resekcie rebra,torakoskopicky
5j524↔ Exstirpácia nádoru hrud.steny s resekciou rebra
5j525↔ Excízia z hrudnej steny
5j526↔ Totál./parc.resekcia jednoduch.deformity rebra
5j548 Resekcia processus xyphoideus
5n520.0 Anatom.resekcia 1segmentu pečene, laparotom.
5n520.2 Anatom.resekcia 1 segmentu pečene, laparoskopicky
5n521.10 Ľavostranná hemihepatektómia (res.segm.2, 3, 4a a 4b), lpt
5n521.12 Ľ-str.hemihepatektómia(res.segm.2, 3, 4a a 4b),lsk
5n521.20 Ľ-str.bisegmentekt.pečene(lobekt.ľ-str.,res.segm.2 a 3),lpt
5n521.22 Ľ-str.bisegmentekt.pečene(lobektómia ľ-str,res.segm.2a3),lsk
5n521.3 Left medial sectionectomy (segment 4)
5n522.10 Pravostranná hemihepatektómia (res.segm. 5 až 8), lpt
5n522.12 P-str.hemihepatektómia(resekcia segmentov 5 až 8),lsk
5n522.20 Trisegmentektómia pečene (res.segm.4 až 8), lpt
5n522.22 Trisegmentektómia pečene (resekcia segm.4 až 8),lsk
5n522.3 Extended right hepatectomy (4,5,6,7,8) or trisectionectomy
5n522.4 Right posterior sectionectomy (segment 6,7)
5n522.5 Right anterior sectionectomy (segment 5,8)

5n523.20	Mesohepatektómia (segment 4a, 4b, 5,8), laparotomicky
5n523.22	Mesohepatektómia (segment 4a, 4b, 5,8), laparoskopicky
5n523.40	Anatomická (typická) resekcia pečene, ostatné, laparotomicky
5n523.41	Anatomická (typická) resekcia pečene, ostatné, laparoskopick
5n523.42	Dvojetapová resekcia pečene ALLPS – 1. a 2. fáza
5n52x.0	Anatom.(typ)res.pečene,ost,lpt
5n52x.2	Anatomická (typická) resekcia pečene, ostatné, lsk
5u123.01	Radikálna mastektómia bez resekcie mm.pectorales
5u123.02	Radikálna mastektómia s resekciou mm.pectorales
5u210.7↔	Korekcia asymetrie prsníka aplikáciou autológneho tuku
5u211.7↔	Rekonštr.prsníka aplik.autológ.tuku a exter.expanz.systému
5u212.1↔	Rekonštr.prsníka aplik.autológ.tuku/kmeň.buniek
5u213.3↔	Rek.prsníka s pou.miestnej lalok.plast.a kož.transplantátu
5u216.7	Zväčšenie prsníka aplikáciou autológneho tuku
5v144.a	Rad.a rozs.odstr.ch.t.na k.a podk.s tx/transpoz:hrud.st.,chrb
5v145.a	Rad.a rozs.ods.ch.tk.k.a podk.tx/transpoz,mik.chir:hrud.st,chr

ADRG J16 Obojstranná mastektómia pri zhubnom nádore alebo radiálnej liečbe s OP výkonom pri chorobách a poruchách kože, podkožia a prsníka

Min. 1 diagnóza v tabuľke J06-1 a (minimálne 2 výk. v tabuľke J16-1 alebo obojstr. výk. v tabuľke J16-2) alebo výk. v tabuľke J16-3 a min. 1 výk. v tabuľke J16-4

DRG J16Z Obojstranná mastektómia pri zhubnom nádore alebo radiálnej liečbe s OP výkonom pri chorobách a poruchách kože, podkožia a prsníka

Diagnóza J06-1

Pozri stranu 55.

Výkon J16-1

5u121↔	Simplexná mastektómia bez axilár.lymfadenektómie
5u123.01	Radikálna mastektómia bez resekcie mm.pectorales
5u123.02	Radikálna mastektómia s resekciou mm.pectorales
5u123.2	Resekcia lokálnej recidívy karcinómu prsníka
5u123.x	Radikálna mastektómia:ostat.
5u124.0	Subkutánna mastektómia
5u124.1	Subkutánna mastektómia s excíziou mammily

Výkon J16-2

5u121↔	Simplexná mastektómia bez axilár.lymfadenektómie
5u123.01	Radikálna mastektómia bez resekcie mm.pectorales
5u123.02	Radikálna mastektómia s resekciou mm.pectorales
5u123.2	Resekcia lokálnej recidívy karcinómu prsníka
5u123.x	Radikálna mastektómia:ostat.
5u124.0	Subkutánna mastektómia
5u124.1	Subkutánna mastektómia s excíziou mammily

Výkon J16-3

8m110	RTG terapia
8m131.0	Ožarovanie kobaltom:do 2 samostatných polí
8m131.1	Ožarovanie kobaltom:3-4 samostatné polia
8m131.2	Ožarovanie kobaltom:viac ako 4 samostatných polí
8m131.4	Ožarovanie kobaltom s 3D plánovaním
8m132.00	Ož.urý.do 6 MeV,fot./rých.e.,do 2 sam.ož.polí,bez obr.verif.nas
8m132.01	Oža.urý.do 6 MeV,fot./rých.e.do 2 sam.ož.polí,s obr.ver.nas.vr
8m132.10	Ožar.urý.do 6 MeV,fot./rých.el.,>2 sam.ož.polia,bez obr.ver.n.
8m132.11	Ožar.urý.do 6 MeV,fot./rých.e.,>2 sam.ož.polia,s obr.verif.nast
8m133.00	Ožar.urý.>6 MeV,fot./rých.el.,do 2 sam.ož.polí,bez obr.ver.nast
8m133.01	Ožar.urý.>6 MeV,fotóny/rých.e.,do 2 sa.ožar.polí,s obr.ver.nast
8m133.10	Ožar.urý.>6 MeV,fot./rých.e.,>2 sa.oža.polia,bez obraz.ver.nast
8m133.11	Ožar.urý.>6 MeV,fotón/rýchl.e.,>2 sam.ož.polia,s obr.verif.nast
8m134.0	Ožarovanie urýchľovačom [IMRT/VMAT]
8m134.1	Ožarovanie urýchľovač. [IMRT/VMAT]so sledovaním dých.cyklu
8m13x	Iná vysokovoltová terapia žiarením
8m140.1	Jednorázové stereotaktické ožarovanie cerebrálne
8m140.2	Jednorázové stereotaktické ožarovanie extracerebrálne
8m141.1	Frakcionované stereotaktické ožarovanie cerebrálne
8m141.2	Frakcionované stereotaktické ožarovanie extracerebrálne
8m143	Ožarovanie Gama-nožom
8m144	Polotelové ožarovanie
8m145.0	Celotelové ožiarenie:celková dávka žiarenia do 4 Gy
8m145.1	Celotelové ožiarenie:celková dávka žiarenia od 4 do 10 Gy
8m145.2	Celotelové ožiarenie:celková dávka žiarenia 10 a viac Gy
8m146	Celokožné ožiarenie
8m147	Intraoperačné ožarovanie
8m148	Veľkoobjemové ožarovanie
8m14x	Iné vysokovoltové ožiarovanie
8m150.00	Protón.th.do 2 samost.ožar.polí bez obraz.verifikácie
8m150.01	Protón.th.do 2 samost.ožar.polí s obraz.verifikáciou
8m150.10	Protón.th.viac ako 2 samost.ožar.polia bez obraz.verifikácie
8m150.11	Protón.terapia > 2 samost.ožar.polia s obraz.verifikáciou
8m151	Terapia ožarovaním uhlíkovými iónmi
8m152	Terapia ožarovaním inými ťažkými iónmi
8m161.0	Intrakavitárna intrauterinna brachyterapia
8m161.1	Intrakavitárna intravaginálna brachyterapia
8m161.2	Intrakavitárna kombinovaná brachyterapia
8m161.x	Intrakavit.iná brachyter.,okrem intraut.a intravagin.brachyt.
8m162	Intraluminálna brachyterapia
8m163.0	Povrch.brachyterapia s využ.štand.aplikátorov
8m163.1	Povrchová brachyter.s využ.individuál.zhotov.aplikátorov
8m164.1	Perkutánna translúmenová koronárna brachyterapia
8m164.2	Intravaskulárna brachyterapia v iných perférnych cievach
8m165.01	Interstic.brachyter:1 rovinná impl:nízky dávkový príkon [LDR]
8m165.02	Interstic.brachyt:1 rovinná impl:pulzný dávkový príkon [PDR]
8m165.03	Interstic.brachyt:1 rovinná impl:vysoký dávkový príkon [HDR]
8m165.0x	Interstic.brachyterapia:1 rovinná implantácia:iné
8m165.11	Interstic.brachyt:viacrovinná impl:nízky dávk.príkon[LDR]
8m165.12	Interstic.brachyt:viacrovinná impl:pulzný dávk.príkon[PDR]
8m165.13	Interstic.brachyt:viacrovinná impl:vysoký dávk.príkon[HDR]
8m165.1x	Intersticiál.brachyterapia:viacrovinná implantácia,iné
8m165.21	Interstic.brachyt.s perman.impl.rádioakt.zŕn:do 10 zŕn
8m165.22	Interstic.brachyt.s perman.impl.rádioakt.zŕn:viac ako 10 zŕn
8m166	Brachyterapia špeciál.aplikátormi
8m167	Odstr.uzavretých žiaričov/neaktív.aplikátorov v anestézii
8m16x	Iná brachyterapia uzavretými žiaričmi
8m170.0	Zhotov.a aplikácia povrch.rádioakt.muláže:povrch.žiariče
8m170.1	Zhotov.a apl.povrch.rádioa.muláže:žiar.aplik.nie na povrchu
8m170.2	Zhotovenie a aplikácia povrch.rádioakt.muláže:žiariče v oku

8m170.x	Zhotovenie a aplikácia povrch.rádioakt.muláže:iné
8m171.1	Fixácia jednoduchá
8m171.2	Fixácia stredne náročná
8m171.3	Fixácia komplexná
8m171.4	Nasadenie stereotaktického rámu
8m171.x	Konštrukcia a nastavenie fixačných a lieč. pomôcok:ostatné
8m172.0	1-rázové liečebné pomôcky
8m172.10	1-razové lieč.pomôcky:kontr.markery pre verifik.cieľ.obj.<3ks
8m172.11	1-razové lieč.pomô:kontrast.markery pre verifik.cieľ.obj.>3ks
8m172.20	Jednorazové liečebné pomôcky:plastikové katétre do 10ks
8m172.21	Jednorazové liečebné pomôcky:plastikové katétre nad 10ks
8m172.3	1-raz.lieč.pom:plast.ihly pre Fletcher aplik.pre uterovag.apl
8m180.0	Simulácia ožar.pre exter.rádioterapiu pom.RTG simulátora
8m180.1	Simulácia ožar.pre exter.rádioterapiu pomocou CT simulátora
8m180.x	Simulácia ožarovania pre externú rádioterapiu: iná
8m181.0	Simulácia ožarovania pre brachyterapiu pom.RTG simulátora
8m181.1	Simulácia ožar.pre brachyterapiu pomocou CT simulátora
8m181.x	Simulácia ožarovania pre brachyterapiu:ostatné
8m183.1	Plánovanie ožarov.pre 3D-konformnú rádioterapiu(3D-CRT)
8m183.2	Plánovanie ožarovania pre intenzitou modulovanú RAT
8m183.3	Plánovanie ožarovanie s fúziou CT,MR resp.PET zobrazenia
8m183.4	Plánovanie ožarovania pre 2D brachyterapiu(RTG snímky)
8m183.5	Plánovanie ožarovania pre 3D brachyterapiu(CT,MR,USG)
8m183.x	Plánovanie ožarovania,ostatné
8m400.0	Lieč.rádioak.jódom do 1,0 Gbq 131I:b.pod.rekomb.thyreotrop
8m400.1	Lieč.rádioak.jódom do 1,0 Gbq 131I:s pod.rekomb.thyreotrop
8m401.0	Lieč.rád.jód.od1,0 GBq do5 GBq 131I:b.p.rekombi.thyreotrop
8m401.1	Lieč.rád.jód.od1,0 GBq do5 GBq 131I:s pod.rekombi.thyreotr
8m402.0	Lieč.rádioak.jód.nad 5 GBq 131I:bez pod.rekombin.thyreotrop
8m402.1	Lieč.rádioak.jódom nad 5 GBq 131I:s pod.rekom.thyreotrop
8m403	Liečba hyperfunkcie štít.žľ.rádiofarmakom frakcion.
8m404.0	Pod rádioa jódu diag hosp do 1,0 Gbq 131I bez pod rek thy
8m404.1	Pod rádioa jódu diag hosp do 1,0 Gbq 131I s pod rek thy
8m411	Rádionuklidová liečba polycytémie vera
8m412	Liečba nádorov značkovanými monoklonálnymi protilátkami
8m414.1	Rádionuklidová synoviortéza:jedna aplikácia rádiofarmaka
8m414.2	Rádionuklidová synoviortéza:viac aplikácií rádiofarmaka
8m415	Liečba nádorov pečene rádionuklidmi
8m416.01	Selektív.liečba intravaskul.rádionuklid[SIRT]:90-ytrium
8m416.02	Selektív.liečba intravaskul.rádionuklid[SIRT]:188-rénium
8m416.1	Rádionukl.liečba kost.metastáz s rádiofarm.obsah.223Ra
8m416.2	Rádionukl.liečba kost.metastáz s rádiofarm.obsah.153Sm
8m416.3	Rádionukl.liečba kost.metastáz s rádiofarm.obsah.89Sr
8m416.x	Rádionuklidová liečba kostných metastáz:iná
8m417	Liečba metajodobenzylguanidínom značeným 131-I
8m418.0	Liečba somatostatínovým analógom značeným 90-Y
8m418.1	Liečba somatostatínovým analógom značeným 177-Lu
8m418.2	Th.otv.rá:i.v.lieč.rá-akt.subs.zamer.rcpt:radrcp.DOTA-konj.an.s
8m418.30	Liečba 177Lu- PSMA [Lutecium]
8m418.31	Liečba 225Ac- PSMA [Actinium]
8m419	Intrakavitárna rádionuklidová liečba
8m41a	Intracerebrálna rádionuklidová liečba

Výkon J16-4

12m11.0↔	Perkut.(ihl.)biopsia lymf.uzlín krku
12m11.1↔	Perkut.(ihl.)biopsia suprakl.lymf.uzlín(Virchow u)
12m11.2↔	Perkut.(ihl.)biopsia axilárnych lymf.uzlín
12m11.3	Perkut.(ihl.)biopsia mediastinál.lymf.uzlín
12m11.4	Perkut.(ihl.)biopsia paraaortál.lymf.uzlín
12m11.5↔	Perkut.(ihl.)biopsia iliakálnych lymf.uzlín
12m11.6↔	Perkut.(ihl.)biopsia lymf.uzlín panvy
12m11.7↔	Perkut.(ihl.)biopsia inguinál.lymf.uzlín
12m1x↔	Perkut.(ihl.)biops.lymf.u.slez.a týmusu,ostatné
12m21.0↔	Perk.(ihl.)biopsia LU krku s použ.zobr.met.
12m21.1↔	Perk.(ihl.)biopsia suprakl.LU(Virchow u.)s použ.zobr.met.
12m21.2↔	Perk.(ihl.)biopsia axilár.LU s použ.zobr.met.
12m21.3	Perk.(ihl.)biopsia mediastin.LU s použ.zobr.met.
12m21.4	Perk.(ihl.)biopsia paraaortál.LU s použ.zobr.met.
12m21.5↔	Perk.(ihl.)biopsia iliakál.LU s použ.zobr.met.
12m21.6↔	Perk.(ihl.)biopsia LU panvy s použ.zobr.met.
12m21.7↔	Perk.(ihl.)biopsia inguin.LU s použ.zobr.met.
12m2x↔	Perk.(ihl.)biops.LU,slez.týmusu zobr.met.,ostatné
12q12.0	Biopsia krčka maternice bez incízie,abrázia
12q12.x	Biopsia krčka maternice bez incízie,ostatné
12t10.4	Perkutánna (ihlová) biopsia chrbtice
12t20.4	Biopsia bez incíz.s použ.zobr.metód v obl.chrbtice
12t21.b	Perkut.biopsia s použ.zobr.m. v obl. burzy
13a10.7	Biops.s incíziou klenby lebky s trepanáciou lebkových kostí
13a10.8	Biops.s incí.lebeč. bázy s trepanáciou lebkových kostí
13a10.9	Biops.s incí.tvár.časti lebky s trepanáciou lebkových kostí
13d41	Biopsia s incíziou alveoly dutiny ústnej
13d42	Biopsia s incíziou spodiny dutiny ústnej
13h20.0	Biopsia s incíziou uvuly orofarynxu
13h21	Biopsia s incíziou hypofarynxu
13h22	Biopsia s incíziou nazofarynxu
13k02.8	Biopsia s incíziou ostatných orgánov hrudníka
13k02.9	Biopsia s incíziou ostatných orgánov brucha
13k02.x	Biopsia s incíziou ostatných orgánov
13m10.0↔	Biopsia s incíziou cervikál.lymfatických uzlín
13m10.1↔	Biopsia s incíziou supraklavikul.lymfatických uzlín
13m10.2↔	Biopsia s incíziou axilár.lymfatických uzlín
13m10.3	Biopsia s incíziou mediastinál.lymfatických uzlín
13m10.4	Biopsia s incíziou paraaortál.lymfatických uzlín
13m10.5↔	Biopsia s incíziou iliakál.lymfatických uzlín
13m10.6↔	Biopsia s incíziou inguinál.lymfatických uzlín
13m10.7↔	Biopsia s incíziou lymfatických uzlín panvy
13m10.x↔	Biopsia s incíziou ostatných lymfatických uzlín
13n00.0	Biopsia s incíziou pečene s excíziou
13n00.1	Ihlová biopsia s incíziou pečene
13n09.2	Biopsia s incíziou mezenteria
13n09.3	Biopsia s incíziou omenta
13n09.4	Biopsia s incíziou peritonea
13n09.5	Biopsia s incíziou retroperitoneálneho tkaniva
13n09.x	Biopsia s incíziou ostat.org. tráviaceho systému
13p01.0	Biopsia s incíziou glans penis
13p01.1	Biopsia s incíziou tela penisu
13q01.2	Biopsia s incíziou krčka maternice
13q02	Biopsia s incíziou pošvy
13q03	Biopsia s incíziou vulvy
13q04	Biopsia s incíziou ženského perinea
13t10.0	Biopsia s incíziou svalov a mäkk.tkanív v obl.krku
13t10.1↔	Biopsia s incíziou svalov a mäkk.tkanív v obl.ramena
13t10.2↔	Biopsia s incíz.svalov a mäkk.tkanív v obl.ramena a lakťa
13t10.3↔	Biopsia s incíz.svalov a mäkk.tkanív v obl.predlaktia a ruky
13t10.4	Biopsia s incíziou svalov a mäkk.tkanív v obl.trupu
13t10.5↔	Biopsia s incíziou svalov a mäkk.tkanív v obl.stehna
13t10.6↔	Biopsia s incíziou svalov a mäkk.tkanív v obl.predkolenia
13t10.7↔	Biopsia s incíziou svalov a mäkk.tkanív v obl.nohy
13t10.x↔	Biopsia s incíziou ostat.svalov a mäkk.tkanív
13t20.0	Biopsia s incíz.skapuly, klavikuly, costae, sterna
13t20.1↔	Biopsia s incíziou humeru
13t20.2↔	Biopsia s incíziou radia a ulny
13t20.3↔	Biopsia s incíz.karpál., MTC a falangeál.kostí ruky
13t20.4	Biopsia s incíziou chrbtice
13t20.5	Biopsia s incíziou panvy
13t20.6↔	Biopsia s incíziou femuru a pately
13t20.7↔	Biopsia s incíziou tibie a fibuly
13t20.8↔	Biopsia s incíz. tarzál., MTT a falangeál.kostí nohy
13t30.b	Biopsia s incíz.v obl.inej burzy
13x01	Biopsia s incíziou ostat.orgánov krku
14v11	Diagnostická laparoskopia
31314.19	Endosonografia brucha, laparoskopická sonografia
31314.29	Endosonografia brucha, laparoskopická sonografia s kontrastn
31314.39	Endosonografia brucha, laparoskopická sonografia s elastogra
5a19t	Stereotaktická implantácia rádioaktívneho izotopu
5a30f	Impl.liek.pumpy na intratekál.aplik.liečiva do miech.kanála

5a310.10	Impl.liek.pumpy intrat/epidurál.pod.liek:l.pum.s konš.priet.
5a310.11	Impl.liek.pump.intratek/epidurál.pod.liek:progr.liek.pumpa
5a310.1x	Impl.liek.pumpy a intratek./epidurál.podávanie liek:ost.
5a310.2	Vytvorenie podkožného rezervoára
5a407.4	Sympatektómia,laparoskopicky
5a407.5	Sympatektómia,videoskopicky
5a408.1	Torakálna sympatektómia,torakotomicky
5a408.2	Torakálna sympatektómia,torakoskopicky
5a408.3	Torakál.sympatektómia,perkután.pod kontrolou C-ramena
5a409.0	Lumbálna sympatektómia,otvorene chirurgicky
5a409.3	Lumbál.sympatektómia,perkután.pod kontrolou C-ramena
5b110	Incízia v oblasti štítnej žľazy bez ďalších výkonov
5b111	Drenáž v oblasti štítnej žľazy
5b112	Revízia,prieskum v oblasti štítnej žľazy
5b320.1↔	Laparotomická adrenalektómia u ženy bez ovarektómie
5b320.2↔	Lumbotomická adrenalektómia u ženy bez ovarektómie
5b320.4↔	Laparoskopická adrenalektómia u ženy bez ovarektómie
5b320.x↔	Adrenalektómia u ženy bez ovarektómie, ostatné
5b321.1↔	Laparotomická adrenalektómia u ženy s ovarektómiou
5b321.2↔	Lumbotomická adrenalektómia u ženy s ovarektómiou
5b321.4↔	Laparoskopická adrenalektómia u ženy s ovarektómiou
5b321.x↔	Adrenalektómia u ženy s ovarektómiou,ostatné
5b322.1↔	Zbytková adrenalektómia,laparotomicky
5b322.2↔	Zbytková adrenalektómia,lumbotomicky
5b322.4↔	Zbytková adrenalektómia,laparoskopicky
5b322.x↔	Zbytková adrenalektómia,ostatné
5b323.1↔	Laparotomická adrenalektómia u muža
5b323.2↔	Lumbotomická adrenalektómia u muža
5b323.4↔	Laparoskopická adrenalektómia u muža
5b323.x↔	Adrenalektómia u muža, ostatné
5c210.0↔	Povrch.excízia chor.tk.oč.viečka bez zasiahn. okraja viečka
5c210.1↔	Povrch.exc.chor.tk.oč. viečka so zasiahn. okraja viečka
5c211.0↔	Povrch.excí.ch.tk.oč.viečka histogr.kontr.b.zas.okr.viečka
5c211.1↔	Povrch.excí.ch.tk.oč.viečka histogr.kontrol.so zas.okr.viečka
5c212.0↔	Hlboká exc.chor.tk.oč.viečka bez zasiahnutia okraja viečka
5c212.1↔	Hlboká exc.chor.tk.oč.viečka so zasiahnutím okraja viečka
5c213.0↔	Hlb.exc.ch.tk.oč.viečka histogr.kontr.bez zasiah.okr.viečka
5c213.1↔	Hlb.exc.ch.tk.oč.viečka histogr.kontr.so zas.okraja viečka
5c220.0↔	Tarsorhafia bez excízie okraja viečka
5c220.1↔	Tarsorhafia s excíziou okraja viečka
5c221↔	Mediálna kantopexia
5c222↔	Laterálna kantopexia
5c223↔	Kantotómia
5c224.0↔	Korekčná operácia v oblasti epikantu,Y-V plastika
5c224.1↔	Korekčná operácia v oblasti epikantu,dvojitá Z-plastika
5c224.x↔	Korekčná operácia v oblasti epikantu,ostatné
5c225↔	Otvorenie tarsorhafie
5c22x↔	Operácie na kantuse a epikantuse,ostatné
5c234↔	Korekč.OP entropia a extropia transplant.al.implantáciou
5c235↔	Kor.OP entropia a extropia plastikou s posun/záhyb
5c250.0↔	Uzáv.povrch.defektov oč.viečka sutúrou bez zasiah.okr.viečka
5c250.1↔	Uzáv.povrch.defektov oč.viečka sutúrou so zasiah.okraja vieč
5c251.0↔	Uzáver hlb.defekt.oč.viečka sutúrou b.zasiah.okraja viečka
5c251.1↔	Uzáver hlb.defekt.oč.viečka sutúrou so zasiah.okraja viečka
5c252↔	Sutúra avulzie očného viečka
5c25x↔	Sutúra očného viečka, ostatné
5c260.0↔	Iná rekonštr.oč.viečok, plastikou kož.lalokom posunom kože
5c260.1↔	Iná rekonštr.oč.viečok, plast.kož.lalok. pootoč.kože
5c260.2↔	Iná rekonštr.oč.viečok, plast.kož.lalok. pretoč.kože
5c260.x↔	Iná rekonštr.oč.viečok, plast.kož.lalokom, ostat.
5c261.0↔	Iná rekonštr.oč.viečok, plast.s presun.okr.viečka s kantotóm.
5c261.1↔	Iná rekon.oč.viečok,plast.s presun.okr.viečka s oblúk.posun.
5c261.x↔	Iná rekonštr.oč.viečok, plast.s presunom okr.viečka, ostat.
5c262.0↔	Iná rekonštrukcia očných viečok:transplantáciou kože
5c262.1↔	Iná rekonštrukcia očných viečok:transplantáciou sliznice
5c262.2↔	Iná rekonštrukcia očných viečok:transplantáciou uzlíka
5c262.3↔	Iná rekonštr.očných viečok:transplant. sliznice a uzlíka
5c262.4↔	Iná rekonštr.očných viečok:transplant.aloplastickým mat.
5c262.x↔	Iná rekonštrukcia očných viečok:transplantáciou, ostatné
5c263.0↔	Iná rekonštr.oč.viečok: tarsokonjuktivál.transplant.stopk.lal.
5c263.1↔	Iná rekonštr.oč.viečok: tarsokonjuktivál.transplant. voľne
5c263.2↔	Iná rekonštr.oč.vieč: tarsokonjuktivál.transpl.tarsomarginál.
5c263.x↔	Iná rekonštr.oč.viečok:tarsokonjuktiv.transplantátom,ost.
5c264.0↔	Iná rekonštr.oč.viečok:plast.posunom a rot.vieč:rot.líc.pl.
5c264.1↔	Iná rekonštr.oč.viečok:pl.pos.a rot.vieč:pl.s pres.a uzáv.
5c264.2↔	Iná rekonštr.oč.vieč:pl.pos.a rot.v:náh.hor.vie.pl.dol.vie.
5c264.x↔	Iná rekonštr.oč.viečka:plast.posunom a rotáciou viečka ost.
5c265.0↔	Rekonštrukcia uhla očného viečka, mediálne
5c265.1↔	Rekonštrukcia uhla viečka, laterálne
5c266↔	Otvorenie očných viečok po ich rekonštrukcii
5c26x↔	Iná rekonštrukcia očných viečok, ostatné
5c270↔	Elevácia obočia
5c271↔	Blefaroplastika horného viečka
5c272↔	Blefaroplastika dolného viečka
5c273↔	Odstránenie tukového prolapsu orbity
5c280.0↔	Vertikál.predĺženie horného viečka Z-plastikou
5c280.1↔	Vertikálne predĺženie horného viečka transplantátom
5c280.2↔	Vertikál.predĺž.hor.viečka recesiou retraktora hor.viečka
5c280.3↔	Vertik.predĺž.hor.viečka ektómiou Muller.svalov [m.tars.s]
5c280.x↔	Vertikálne predĺženie horného viečka,ostatné
5c281↔	Vertikálne predĺženie dolného viečka
5c28x↔	Vertikálne predĺženie viečka,ostatné
5c290↔	Fixácia závaží na očnom viečku
5d001.10↔	Incízia ušnice
5d001.11↔	Incízia othematómu
5d002.1↔	Odstránenie preaurikulárnej fistuly
5d002.2↔	Odstránenie preaurikulárnej cysty
5d002.3↔	Excízia fistuly ušnice
5d002.4↔	Excízia lézie ušnice
5d003.1↔	Parciálna resekcia ušnice postihnutej nádorom
5d003.2↔	Radikálna resekcia ušnice bez rekonštrukcie
5d004.20↔	Rekonštr.chýb./malform.ušnice autológ.materiálom
5d004.21↔	Rekonštr.chýbajúcej/malform.ušnice alogén.mat.
5d004.23↔	Rek.chýb./malform.lalôčika ušnice autológ.mat.
5d004.2x↔	Rek.chýb./malformovanej ušnice, ostatné
5d005.1↔	Náhrada chýb./malform.ušnice autológ.materiálom
5d005.x↔	Náhrada chýb./malform.ušnice, iná
5d007.1↔	Aurikuloplastika jednostranná
5d007.2	Aurikuloplastika obojstranná
5d008.1↔	Krytie defektu ušnice rekonštr.miestnym lalokom
5d008.2↔	Krytie defektu ušnice rekonštr.ostrovček.lalokom
5d200.1↔	Incízia abscesu vonkajšieho zvukovodu
5d200.2↔	Odstr.1 al.viac.polypov zo zvukov/z bubienk.a trepanač.dut.
5d200.3↔	Resekcia hyperostózy alebo osteómu vonkaj.zvukovodu
5d200.40↔	Res.ohranič.nádoru vonkaj.zvukovodu (bez ďal.opatrení)
5d200.41↔	Res.ohranič.nádoru vonkaj.zvukovodu s res.kost.zvukovodu
5d201.1↔	Operácia stenózy vonkajšieho zvukovodu
5d201.2↔	Meatoplastika, kanaloplastika
5d201.3↔	OP vrodenej atrézie vonkajšieho zvukovodu
5d201.4↔	OP vrodenej duplikatúry vonkajšieho zvukovodu
5d300.6↔	Plastika Eustach.t.transorál./transnasál.prístup.
5d305.4	Obliterácia otvorenej trepanačnej dutiny
5d404	Prerušenie vestibulárneho nervu
5d405.1↔	Uzáv.dehiscent.hor.polkruh.kanál.prístupom cez str.jamu
5d405.3↔	Uzáver likvorovej fistuly do stredného ucha
5f100	Excízia lézie vonkajšieho nosa
5f101	Excízia lézie nosovej dutiny
5f102	Resekcia rinofýmy
5f103	Exstirpácia solitárneho polypu z nosa
5f104	Exstirpácia nosových polypov endoskopicky
5f105	Exstirpácia papilómu nosa
5f106	Endoskop.endonazál.resekcia nádoru nosa
5f107	Extrakcia penetrujúceho cudz.telesa z nosa
5f108	Disekcia synechií nosovej dutiny
5f109	Resek.nádoru vonk.nosa primár.zošitím
5f110	Rekonštr.defektu vonk.nosa otočným lalokom
5f111	Vytvorenie nosa lokálnymi lalokmi
5f112.0	Rekonštrukcia nosa:vzdialenými lalokmi
5f112.1	Rekonštrukcia nosa mikrovaskulárnymi lalokmi
5f113	Korekcia skeletu rázštepového nosa

5f114	Korekcia mäkkých častí rázštepového nosa
5f115↔	Korekcia nozdier rázštepového nosa
5f116	Operácia vrod.stenózy apertúra piriformis
5f117	Otvorenie choanálnej atrézie
5f118↔	Korekcia stenózy nosového vchodu
5f119.1	Korekcia nosového krídla excíziou kože
5f119.x	Korekcia nosového krídla iným spôsobom
5f11b.0↔	Korek.poklesnut.a deformov.nos.krídla pom.kost.štepu
5f11b.1↔	Korek.poklesnut.a deformov.nos.krídla pom.allomateriálu
5f11b.2	Korekcia poklesnutého a deformovaného nosového krídla pomoco
5f11c.0	Sek.korek.krídla nosa/spod.nosa po rázšt:s pou.kost.štepu
5f11c.1	Sekund.korek.krídla nosa/spod.nosa po rázšt:s pou.allomat.
5f121.0	Repozícia zlomeniny vonk.nosa chirurgickou intervenciou
5f195	Incízia abscesu nosa
5f200	Septorinoplastika
5f201	Septorinoplastika otvoreným prístupom
5f202	Revízia po septorhinoplastike
5f204	Extrakorporálna rekonštrukcia nosového septa
5f205	Septoplastika podľa Cottleho
5f206	Revízia po septoplastike
5f207.1	Uzáver perforácie nosového septa implantátom
5f207.2	Uzáver perforácie nosového septa lokálnymi lalokmi
5f207.x	Uzáver perforácie nosového septa,iný
5f20a	Saundersova dermoplastika nosového septa
5f210	Repozícia nosového septa
5f211	Otvorená repozícia fraktúry nosového septa
5f290	Excízia z nosového septa
5f291	Incízia a evakuácia hematómu/abscesu nos.septa
5g10b	Sutúra extrakčnej rany
5g200	Excízia mäkkých tkanív
5g201.1	Intraorálna incízia dentogénneho abscesu
5g201.2	Extraorál.incízia submandibulár.a submentál.abscesu
5g20e	Osteoplastika alveolár.výbežku distrakciou
5g20g.1	Trepanácia alveolu v oblasti apexu zuba
5g20g.x	Trepanácia alveolu:iná
5g20h.1	Resekcia alveolu pri rázštepe
5g20h.x	Resekcia alveolu,iná
5g20k	Kortikotómia alveolu v okolí zuba
5g20m.0	Repoz.fragm.alv.,alv.výbež.v rozs.1 kvadr.s jednoduch.fix.
5g20m.1	Repoz.fragm.alv.,alv.výbež.v rozs.oboch kvadr.s jednod.fix.
5g20m.2	Repoz.fragm.alv.,alv.výbež.v rozs.1 kvadrantu s ostesynt.
5g20m.3	Repoz.fragm.alv.,alv.výbež.v rozs.oboch kvadr.s ostesyntéz.
5g20n	Zatv.repoz.a fixácia zlom.alveolu v rozsahu 1sextantu
5g220.0	Alveoloplast.s použ.kožného/sliznicového štepu
5g220.1	Alveoloplast.s použ.kost.štepu/cudz.mat.
5g220.2	Alveoloplast.s pou.kost.štepu využ.biomed.technológií
5g222.2	Osteoplast.alveol.výbežku autológ.kost.štepom
5g222.3	Osteoplast.alveol.výbežku alogén.kost.štepom
5g223	Vestibuloplastika
5g224	Rekonštrukcia dentoalveolárneho oblúka
5g225↔	Oper.rázštepu dentoalveolár.oblúka jednostranne
5g226↔	OP rázštepu dentoalv.obl.mukoperiostál.lalokom 1-str.
5g227	Prim.plast.oroantrál.komun.mobiliz.vestib.mukoperiost.lal.
5g228	Sek.plast.oroantrál.komunik.mobiliz.palatinál/iným lalok.
5g229.1	Plastika oroantrálnej komunikácie
5g229.2	Plastika oronazálnej komunikácie
5g22a	Egalizácia alveolárneho výbežku
5g22b	Repoz.fragment.alveolu/alveolár.výbežku
5g22c	Poextrakčná korekcia alveolu intrúziou
5g22d.1	Zväčšenie alveolu v obl. jedného sextantu
5g22d.2	Zväčšenie alveolu v obl.dvoch sextantov
5g22d.3	Zväčšenie alveolu v oblasti troch sextantov
5g22e.1	Rekonštrukcia alveolov jednostranne
5g22e.2	Rekonštrukcia alveolov obojstranne
5g22f	Orálna alveoloplastika
5g511	Rekonštrukcia pery miestnym lalokom
5g512↔	Rekonštrukčná OP 1/3 pery lalok.plastikou
5g513↔	Rekonštrukčná OP 1/2 pery lalok.plastikou
5g514	Rekonštrukcia pery dvoma /viacerými miest.lalokmi
5g515	Rekonštrukcia pery vzdialeným lalokom
5g516	Rekonštrukcia pery voľným mikrovaskulár.lalokom
5g517.11	1-str.cheilosutúra pery pri rážšt. s alveopl.mukoperiostál.l.
5g517.12	1-str.cheilosutúra pery pri rážšt.s prim.korekciou nosa
5g517.1x	Jednostranná cheilosutúra pery pri rázštepe,ostatné
5g517.21	Obojstr.cheilosutúra pery pri rážšt.s alveopl.mukoperios.l.
5g517.22	Obojstr.cheilosutúra pery pri rážšt.s prim.korekciou nosa
5g517.2x	Obojstranná cheilosutúra pery pri rázštepe,iná
5g518.1	Korekcia pery po cheilosutúre Z plastikou
5g518.2	Korekcia pery po cheilosúture V-Y posunom
5g518.3	Korekcia pery po cheilosutúre resutúrou
5g519.1	Sekundárne operácie pery po operácii rázštepov
5g519.2	Sek.OP pery a podnebia po operácii rázštepov
5g521.1	Parciálna resekcia hornej pery
5g521.2	Parciálna resekcia dolnej pery
5g522	Excízia lézie pery
5g523	Subtotálna resekcia pery
5g524	Totálna resekcia pery
5g530.1	Zmenšenie pery excíziou
5g530.2	Zmenšenie pery W-Y posunom/i.miest.lalok.plastikou
5g531.3	Zväčšenie pery aloplastickým materiálom
5g531.4	Zväčšenie pery autológnym materiálom
5g531.8	Zväčšenie pery injektovateľným autológnym tukom
5g904	Excízia spodiny dutiny ústnej
5g905	Plicektómia
5g906↔	Excízia lézie líca
5g907	Probatórna excízia z dutiny ústnej a faryngu
5g908	Exenterácia spodiny dutiny ústnej jednostranne
5g909	Totálna exenterácia spodiny dutiny ústnej
5g90a	Incízia a drenáž spodiny dutiny ústnej
5g90b	Parciálna resekcia spodiny dutiny ústnej
5g90v	Mikrovaskul.transplantácia svalu v tvár.obl.
5g912↔	Sekundárna rekonštr.podnebia po oper.pre rázštep
5g913	Rekonštrukcia rázštepu podnebia s použ.faryngeál.laloka
5g914	Cheilosutúra a palatoplast.kombi.rázštepu pery a podnebia
5g919.1	Uzáv.oronazál.kom.pri rázštepe podnebia priamou sutúrou
5g919.2	Uzáver oronazálnej kom.pri rázštepe podnebia miest.lal.pl.
5g919.4	Uzáv.oronazál.komun.pri rázštepe podn.mikrovask.voľ.lalok
5g919.7	Repalatoplastika uzáv.oronazál.kom.pri rázštepe podnebia
5h104	Sekundárna punkcia hypofaryngu
5h105	Excízia z nádoru hypofaryngu
5h302.21	Chirurgické uzavretie tracheostómie
5h302.23	Uzavretie fistuly po tracheotómii
5j411.00	Uz.bronchopleurál.fistuly,torakotomicky bez použ.svork.
5j411.01	Uz.bronchopleurál. fistuly,torakotomicky s použ.svork.
5j411.1	Uzáver bronchopleurálnej fistuly,bronchoskopicky
5j411.20	Uz.bronchopleurál.fistuly, torakoskopicky bez pou.svork.
5j411.21	Uzáver bronchopleurál.fistuly,torakoskop.s použ.svork.
5j514.0	Otvorená chirurgická mediastinálna lymfadenektómia
5j514.1	Endoskopická mediastinálna lymfadenektómia
5j514.2	Transcervik.extenzív.mediastinálna lymfadenektómia
5j523.1↔	Exstirp.nádoru hrudnej steny bez resekcie rebra, torakotom.
5j523.2↔	Exstirp.nádoru hrud.steny bez resekcie rebra,torakoskopicky
5j547.1	Stabilizácia hrudníka bez použ.osteosynt.mat
5j547.2	Stabilizácia hrudníka s použitím osteosyntetického materiálu
5j552	Implantácia bránicového ventilačného stimulátora
5j902	Retorakotómia,resternotómia,reoperácia v torakochirurgii
5k702	Perikardiotómia a kardiotómia:perikardiálna adheziolýza
5k784.0	Korekt.polohy prístr:kardiostimulátor b.n.
5k784.1	Korekt.polohy prístr:kardiostim.s 1-dutin.stimul.
5k784.2	Korekt.polohy prístr:kardiostim.s 2-dutin.stimul.
5k784.3	Korekt.polohy prístr:kardiosti.s biventrik.resynchron.stim.
5k784.4	Korekt.polohy prístr:defibril.s 1-dutin.stimul.
5k784.5	Korekt.polohy prístr:defibrilátor s 2-dutin.stimul.
5k784.6	Korekt.polohy prís:defibri.s biventrik.resynchr.stim.
5k784.7	Korekt.polohy prístr:záznamník EKG
5k784.a	Korektúra polohy prístroja, defibrilátor s podkož.elektródou
5k784.x	Korektúra polohy prístroja:ostatné
5l502.10	Vytv.radiocefalickej A-V fistuly(Cimino - Brescia)
5l502.11	Vytv.radiocefal.A-V fistuly(fossa tabatiere- snuff box)

5I502.2	Vytv.A-V fistuly na predlaktí HK (R-C, R-B, U-C, U-B)
5I502.30	Vytv.brachiokubitál.A-V fistuly (sec.Gracz sec. Konner)
5I502.31	Vytv.brachiokubitál.A-V fistuly na v.basilica
5I502.32	Vytv.brachiokubitál.A-V fistuly na v.cephalica
5I502.40	Vytv.A-V fistuly s transpozíciou v. basilica na predlaktí
5I502.41	Vytv.A-V fistuly s transpozíciou v. basilica na axile
5I502.50	Vytvorenie A-V fistuly pomocou autológnej cievy
5I502.51	Vytvorenie A-V fistuly pomocou allogénnej cievy
5I502.6	Vytv. A-V fistuly na HK pom.protetického materiálu
5I502.70	Vytv.A-V fistuly na DK pom. protetického materiálu
5I502.71	Vytv.A-V fistuly na DK s transpozíciou VFS
5I502.72	Vytv.A-V fistuly na DK s transpozíciou žily
5I502.73	Vytv.A-V fistuly na DK pom. cievnej protézy
5I514.2	Bajpasové OP aorty pom.žily:aortoaortálny bajp.
5I514.3	Bajpasové OP aorty pom.žily:aortoiliakálny bajp.
5I514.4	Bajpasové OP aorty pom.žily:aortoiliofemorál.bajp.
5I514.5	Bajpasové OP aorty pom.žily:aortofemorálny bajp.
5I514.6	Bajpasové OP aorty pom.žily:aortopopliteálny bajp.
5I515.1	Bajpas.OP a.iliaca a viscerál.aa.pom.žily:iliakoifemorál.bajp
5I515.2	Bajp.OP a.iliaca a viscer.aa.pom.žily:iliakopoplit.bez špecif.
5I515.3	Bajp.OP a.iliaca a viscer.aa.pom.žily:iliakopoplit.nad kolen.
5I515.4	Bajpas.OP a.iliaca a visce.aa.pom.žily:iliakopoplit.pod kol.
5I515.5	Bajpas.OP a.iliaca a viscerál.aa.pom.žily:iliakokrurál.bajp.
5I519	Bajpas.OP vény pomocou žily
5I524.2	Bajpas.OP aorty pomocou protézy:aortoaortál.bajp
5I524.3↔	Bajpas.OP aorty pomocou protézy:aortoiliakálny b.
5I524.4	Bajpas.OP aorty pomocou protézy:aortoiliofemorálny b.
5I524.5↔	Bajpas.OP aorty pomocou protézy:aortofemorálny bajp.
5I524.6↔	Bajpas.OP aorty pomocou protézy:aortopopliteálny
5I524.8↔	Bajpas.OP aorty pomocou protézy, aortobiiliakál.bajpas
5I524.9↔	Bajpas.OP aorty pom.protézy:aortobifemorál.bajpas
5I525.1↔	Bajpas.OP a.iliaca,viscerál.aa.p.protézy:iliakoifemorálny baj.
5I525.2↔	Bajpas.OP a.iliaca,viscerál.aa.p.protézy:iliakopopl.b.špecif.
5I525.3↔	Bajpas.OP a.iliaca,viscerál.aa.p.protézy:iliakopopl.nad kol.
5I525.4↔	Bajpas.OP a.iliaca,viscerál.aa.p.protézy:iliakopopl.pod kol.
5I525.5↔	Bajpas.OP a.iliaca,viscerál.aa.p.protézy:iliakokrurálny bajp.
5I529	Bajpas.OP žily pomocou protézy
5I540.0↔	Transpozícia bližšie neurčenej časti a. carotis
5I540.10↔	Transpozícia a. carotis communis a sinus caroticus
5I540.11↔	Transpozícia a. carotis comunis do a. subclavia
5I540.2↔	Transpozícia a. carotis interna extrakraniálnej časti
5I540.3↔	Transpozícia a. carotis externa
5I540.40↔	Transpozícia a. vertebralis extrakraniálnej časti
5I540.41↔	Transpozícia a. vertebralis do a. carotis comunis
5I540.42↔	Transpozícia a. vertebralis do a. subclavia
5I540.x↔	Transpozícia tepnách hlavy a krku, ostatné
5I542.0↔	Transpozícia a. ulnaris
5I542.1↔	Transpozícia arcus palmaris profundus
5I542.2↔	Transpozícia arcus palmaris superficialis
5I542.3↔	Transpozícia aa. digitales palmares communes
5I542.4↔	Transpozícia a. radialis
5I542.x↔	Transpozícia aa.predl.a ruky:ostatné
5I544.00↔	Transpozícia a. subclavia
5I544.01↔	Transpozícia a. subclavia do a.carotis com.
5I544.1↔	Transpozícia truncus brachiocephalicus
5I544.2↔	Transpozícia a. pulmonalis
5I544.x↔	Transpozícia aa.hrudníka:ostatné
5I545.0↔	Transpozícia bližšie neurčenej časti a. iliaca
5I545.1↔	Transpozícia a. iliaca externa
5I545.2↔	Transpozícia a. iliaca interna
5I545.x↔	Transpozícia aa.panvy a trupu:ostatné
5I546.0	Transpozícia a. hepatica
5I546.1	Transpozícia a. gastrica
5I546.2	Transpozícia a. lienalis
5I546.3↔	Transpozícia a. renalis
5I546.4	Transpozícia a. mesenterica superior
5I546.5	Transpozícia a. mesenterica inferior
5I546.x↔	Transpozícia viscerálnej tepny, ostatné
5I547.0↔	Transpozícia a. femoralis
5I547.1↔	Transpozícia a. profunda femoris
5I547.x↔	Transpozícia tepny stehna, ostatné
5I548.0↔	Transpozícia a. tibialis anterior
5I548.1↔	Transpozícia a. tibialis posterior
5I548.2↔	Transpozícia a. fibularis
5I548.x↔	Transpozícia tepny predkol.a nohy, ostatné
5I549	Transpozícia žily
5I54x↔	Transpozícia ciev, ostatné
5I550.0↔	Iné plast.rekonštrukcie a.carotis b.n.časti
5I550.1↔	Iné plast.rekonštrukcie a.carotis com.a sin.carotic.
5I550.2↔	Iné plast.rekonštrukcie a.car.int.extrakr.č.
5I550.3↔	Iné plast.rekonštrukcie a.carotis externa
5I550.4↔	Iné plast.rekonštrukcie a.vertebral.extrakr.č.
5I550.5↔	Iné plast.rekonštrukcie a.carotis s použ.stentu
5I550.x↔	Iné plast.rekonštr.aa.hlavy a krku,ost.
5I551.0↔	Iné plastické rekonštrukcie a.axillaris
5I551.1↔	Iné plastické rekonštrukcie a.brachialis
5I551.x↔	Iné plastické rekonštrukcie tepny ramena, ostatné
5I552.0↔	Iné plast.rekonštrukcie a.ulnaris
5I552.1↔	Iné plast.rekonštrukcie arc.palmaris prof.
5I552.2↔	Iné plast.rekonštrukcie arc.palmaris superf.
5I552.3↔	Iné plast.rekonštrukcie aa.digit.palm.comm.
5I552.4↔	Iné plast.rekonštrukcie a.radialis
5I552.5↔	Iné plast.rekonštrukcie r.carpalis palmaris
5I552.6↔	Iné plast.rekonštrukcie r.carpalis dorsalis
5I552.7↔	Iné plast.rekonštrukcie a.princeps pollicis
5I552.x↔	Iné plast.rek. aa.predlaktia a ruky,ostatné
5I554.0↔	Iné plastické rekonštrukcie a. subclavia
5I554.1↔	Iné plast.rekonštr.truncus brachiocephalicus
5I554.2↔	Iné plastické rekonštrukcie a. pulmonalis
5I554.x↔	Iné plastické rekonštrukcie tepny hrudníka,ostatné
5I555.0↔	Iné plastické rekonštrukcie aa. lumbales
5I555.1↔	Iné plastické rekonštrukcie b.n.časti a. iliaca
5I555.2↔	Iné plastické rekonštrukcie a. iliaca communis
5I555.3↔	Iné plastické rekonštrukcie a. iliaca externa
5I555.4↔	Iné plastické rekonštrukcie a. iliaca interna
5I555.x↔	Iné plastické rekonštrukcie tepny panvy a trupu,ost.
5I556.0	Iné plastické rekonštrukcie truncus coeliacus
5I556.1	Iné plastické rekonštrukcie a. hepatica
5I556.2	Iné plastické rekonštrukcie a. gastrica
5I556.3	Iné plastické rekonštrukcie a. lienalis
5I556.4↔	Iné plastické rekonštrukcie a. renalis
5I556.5	Iné plastické rekonštrukcie a. mesenterica super.
5I556.6	Iné plastické rekonštrukcie a. mesenterica infer.
5I556.x↔	Iné plast.rekonštrukcie viscerál.tepien, ostatné
5I557.0↔	Iné plastické rekonštrukcie a. femoralis
5I557.1↔	Iné plastické rekonštrukcie a. profunda femoris
5I557.2↔	Iné plastické rekonštrukcie a. poplitea
5I557.x↔	Iné plastické rekonštrukcie tepny stehna,ost.
5I558.0↔	Iné plastické rekonštrukcie a. tibialis anterior
5I558.1↔	Iné plastické rekonštrukcie aa. recurrentes
5I558.2↔	Iné plastické rekonštrukcie a. dorsalis pedis
5I558.3↔	Iné plastické rekonštrukcie a. tibialis posterior
5I558.4↔	Iné plastické rekonštrukcie a. fibularis
5I558.5↔	Iné plastické rekonštrukcie a. plantaris medialis
5I558.6↔	Iné plastické rekonštrukcie a. plantaris lateralis
5I558.x↔	Iné plast.rekonštr.tepny predkolenia a nohy,ost.
5I559.0↔	Iné plastické rekonštrukcie v. femoralis
5I559.1↔	Iné plastické rekonštrukcie v. poplitea
5I559.2	Iné plastické rekonštrukcie v. portae
5I559.3↔	Iné plastické rekonštrukcie v. gastrica
5I559.4	Iné plastické rekonštrukcie v. lienalis
5I559.5	Iné plastické rekonštrukcie v. mesenterica super.
5I559.6	Iné plastické rekonštrukcie v. mesenterica infer.
5I559.7	Iné plastické rekonštrukcie vv. hepaticae
5I559.8↔	Iné plastické rekonštrukcie v. renalis
5I559.9↔	Iné plastické rekonštrukcie v. jugularis
5I559.a↔	Iné plastické rekonštrukcie v. pulmonalis
5I559.b↔	Iné plastické rekonštrukcie v. subclavia
5I559.c↔	Iné plastické rekonštrukcie v. axillaris
5I559.d↔	Iné plastické rekonštrukcie v. brachiocephalica

5l559.e	Iné plastické rekonštrukcie v. cava superior
5l559.f	Iné plastické rekonštrukcie v. cava inferior
5l559.g↔	Iné plastické rekonštrukcie v. iliaca communis
5l559.h↔	Iné plastické rekonštrukcie v. iliaca externa
5l559.i↔	Iné plastické rekonštrukcie v. iliaca interna
5l559.x↔	Iné plastické rekonštrukcie hĺbkových žíl, ost.
5l55x↔	Iné plast.rekonštukcie ciev:ostatné
5l570.1	Rev.v ciev.chir.pre krvác:revízia anastomóz
5l570.4	Rev.v ciev.chir.pre krv:odstr.cievneho graftu
5l571.1	Rev.v ciev.chir.pre infekciu:revízia anastomóz
5l571.4	Rev.v ciev.chir.pre infekciu:odstránenie cievneho graftu
5l591.9	Venózne valvuloplastiky
5m100	Exstirpácia lymfatickej uzliny
5m101	Exstirpácia supraklavikulárnych LU jednostranne
5m102↔	Exstirpácia axilárnych LU jednostranne
5m103	Exstirpácia lymfangiómu
5m104	Operácia lymfokély
5m106	Diagnostická excízia z nádoru mäkkých tkanív krku
5m120.0	Disekcia retroperitoneálnych LU:lpt.
5m120.3	Disekcia retroperitoneálnych LU:lsk.
5m121	Bloková disekcia inguinálnych LU:lpt.
5m122	Bloková disekcia cervikálnych LU:jednostranne
5m123	Totálna disekcia cervikálnych LU:jednostranne
5m124	Rozšírená disekcia cervikálnych LU:jednostranne
5m130	Exstirpácia viacerých LU z toho istého miesta
5m131	Selektívna disekcia cervikálnych LU jednostranne
5m132	Bloková disekcia supraklavikulárnych LU jednostranne
5m133↔	Bloková disekcia axilárnych LU jednostranne
5m134↔	Exenterácia axily,disekcia axily jednostranne
5m136.0	Disekcia supramezokolických lymfatických uzlín:laparot.
5m136.3	Disekcia supramezokolických lymfatických uzlín:laparos.
5m137.0	Disekcia inframezokolických lymfatických uzlín:laparot.
5m137.3	Disekcia inframezokolických lymfatických uzlín:laparos.
5m138.0	Disekcia iliakálnych lymfatických uzlín:laparot.
5m138.3	Disekcia iliakálnych lymfatických uzlín:laparos.
5m139	Disekcia inguinálnych LU (príp.ilioinguinálna disekcia)
5m13c	Bloková disekcia iných lymfatických uzlín
5m13d.0	Paraaortálna lymfadenektómia:laparot.
5m13d.3	Paraaortálna lymfadenektómia:laparos.
5m13d.8	Paraaortálna lymfadenektómia:roboticky
5m13e.0	Pelvická lymfadenektómia:laparotomicky
5m13e.3	Pelvická lymfadenektómia:laparoskopicky
5m13e.8	Pelvická lymfadenektómia:roboticky
5n410.0	Peranál.lok.exc.a deš.ch.tk.koneč:res.slučkou peranálne
5n410.7	Peranál.lok.exc.a deš.ch.tk.koneč:res.sluč.esk-mikroch.
5n410.x	Peranál.lok.exc.a deš.ch.tk.koneč:res.sluč:ost.
5n411.0	Peranál.lok.exc.a deš.chor.tk.koneč:submuk.excíz.peranál
5n411.7	Peran.lok.exc.a deš.chor.tk.koneč:subm.excí.esk-mikrch.
5n411.x	Peranál.lok.exc.a deš.chor.tk.koneč:submuk.excíz:ost.
5n418.0	Peran.excíz.c.steny chor.tk.konečn:lokál.peranál.
5n418.7	Peran.exc.c.steny chor.tk.konečn:lokál.esk-mikroch.
5n418.8	Peran.lok.excíz.celej steny chor.tk.koneč:[TAMIS]
5n418.x	Peranál.lok.excíz.celej steny chor.tk.konečníka:ost
5n419.0	P.lok.exc.c.st.chor.tk.koneč,cirk[manžet,segm.rs]:peranál.
5n419.7	P.lok.exc.c.st.chor.tk.koneč,cirk[manžet,segm.rs]:esk-mikrch.
5n419.x	P.lok.exc.c.st.chor.tk.koneč,cirk[manžet,segm.rs]:ost.
5n41a.7	P.lok.exc.c.st.chor.tk.koneč,cirk.intraperit[m,s.rs]:esk.mikr
5n41b.0	Peranál.cirkulár.exc.celej steny ch.tk.konečníka so stapler
5n41b.1	Peranál.semicirkul.exc.celej steny ch.tk.konečn.so stapler
5n431	Plastická rekonštrukcia konečníka
5n439	Rekonštrukcia konečníka, ostatné
5n43a	Sutúra anusu a sfinkterového aparátu po poranení
5n43b	Serkláž anusu a sfinkterového aparátu
5n43d	Sfinkterálna plastika anusu a sfinkterového aparátu
5n43e	Predlžovacia plastika anusu a sfinkterového aparátu
5n43g.0	Anoproktálna plast.anusu a sfin.apar:lpt.
5n43g.1	Anoprokt.plastika anusu a sfin.apar:perineál.
5n43g.2	Anoprokt.plast.anusu a sfin.apar:lsk.
5n43g.x	Anoprokt.plast.anusu a sfin.apar:ost.
5n440	Incízia chor.tk.anál.kanála/tk.perianál.obl.
5n441	Excízia chor.tk.anál.kanála/tk.perianál.obl.
5n449	Ost. incízia a excízia z tk.perianálnej oblasti
5n44a.0	Lokál.excízia ch.tk.análneho kanála
5n44a.1	Hlboká excízia ch.tk.análneho kanála
5n44a.2	Hlboká excíziach.tk.análneho kanála:čiast.res.svalstva
5n44a.x	Excízia ch.tk.análneho kanála:ostatné
5n44b	Lokál.deštrukcia ch.tk.análneho kanála:
5n450	Incízia análnej fistuly
5n451.0	Subkutánna excízia análnej fistuly
5n451.1	Intersfinkterická excízia análnej fistuly
5n451.2	Transsfinkterická excízia análnej fistuly
5n451.3	Suprasfinkterická excízia análnej fistuly
5n451.4	Extrasfinkterická excízia análnej fistuly
5n451.5	Submukózna excízia análnej fistuly
5n451.6	Subanodermálna excízia análnej fistuly
5n451.x	Excízia análnej fistuly, ostatné
5n452	Závitová drenáž análnej fistuly
5n453	Uzavretie análnej fistuly pomocou plugovej techniky
5n459	Operatívna liečba análnej fistuly, ostatné
5n470.0	Predná anorektoplastika pri anorektál.anomáliách:lpt.
5n470.1	Predná anorektoplastika pri anorekt.anomáliách:perineálna
5n470.x	Predná anorektoplastika pri anorektálnych anomáliách:iná
5n471.0	Zad.sag.anrektoplast.pri anorek.anom.[PSARP]:lpt.
5n471.1	Z.sag.anrektopl.pri anorekt.anom.[PSARP]:perineál.
5n471.x	Zad.sag.anrektopl.pri anorekt.anomál.[PSARP]:ost.
5n472.0	Zad.sag.anrktpl.[PSARP]s uzáv.fis.k močovopohl.sy:lpt.
5n472.1	Zad.sag.anorektpl.[PSARP]s uzáv.fis.k močovoph.sy:perineál.
5n472.x	Zad.sag.anorektpl.[PSARP]s uzáv.fis.k močovoph.sy:ost.
5n473.0	Zad.sag.anorektpl.[PSARP]s korekt.malf.vaginy.tk.lok.pôv:lpt.
5n473.1	Zad.sag.anorektopl.[PSARP]s kor.malf.vaginy.tk.l.p:perineál.
5n473.x	Zad.sag.anrktplast.[PSARP]s korekt.malf.vaginy.tk.l.p:ost.
5n474	Abdominoperin.plast.OP prieťahom pri anorekt.anomál.
5n475	Sakroabdominoperineál.plast.OP prieťah. pri anorekt.anom.
5n476	Análna perineálna plastika pri anorektálnych anomáliach
5n47x.0	Iná prim.plast.rekonštr.pri anorekt.anom:lpt.
5n47x.1	Iná prim.plast.rekonštr.pri anorekt.anom:perineál.
5n47x.x	Iná prim.plast.rekonštr.pri anorekt.anomál:ost.
5n590.0	Biopsia pečene, laparotomicky
5n590.2	Biopsia pečene, laparoskopicky
5n910	Biopsia peritonea:laparotomicky
5n911	Exploratívna laparotómia
5n913	Relaparotómia
5n914	Second-look-laparotómia
5n915	Exploratívna lumbotómia
5n916	Opakovaná lumbotómia
5n917	Biopsia peritonea laparoskopicky
5n91x	Laparotómia a lumbotómia, ostatné
5n920.1	Incízia brušnej steny:explorácia
5n920.3	Incízia brušnej steny:odstránenie cudz.t.
5n920.x	Incízia brušnej steny:ostatné
5n921	Excízia ch.zm.tk.brušnej steny
5n922	Omfalektómia chor.zm.tkaniva bruš.steny
5n923	Deštrukcia chorob.zmen.tk.brušnej steny
5n929	Excízia a deštrukcia ch.zm.tk.bruš.steny:iné
5n930	Sutúra brušnej steny po poranení
5n932.1	Plast.rekonštr.bruš.steny s autológnym materiálom
5n932.2	Plast.rekonštr.bruš.steny s aloplastickým materiálom
5n932.x	Plast.rekonštr.bruš.steny, ostatné
5n934.1	Plast.OP diastázy priamych bruš.sval.
5n934.2	Plast.OP diast.priam.br.sval.s OP umbil.hernie
5n93x	Plast.rekonštr.brušnej steny a peritonea:ostatné
5n991.1	Sekundárne uzavretie brušnej steny
5n991.2	Definitívne uzavretie brušnej steny
5o196↔	Drenáž lymfokély transplantovanej obličky
5o907.1	Radikál.paraaortál.lymfadenektómia v kombi.s inými OP:lpt.
5o907.2	Radikál.paraaortál.lymfadenekt.kombi.s inými OP:lumbt.
5o907.4	Radikál.paraaortál.lymfadenekt.kombi.s inými OP:lsk.
5o907.x	Radikál.paraaortál.lymfadenekt.kombi.s inými OP:ost.
5o908.1	Radik.panvová lymfadenektómia v kombi.s i.OP:lpt.
5o908.2	Radik.panvová lymfadenektómia v kombi.s i.OP:lumbt.

5o908.4	Radik.panvová lymfadenektómia v kombi.s i.OP:lsk.
5o908.x	Radik.panvová lymfadenektómia v kombi.s i.OP:iné
5p511	Lok.excízia chor.tk.penisu
5p512	Lok.deštrukcia chor.tk.penisu
5p51x	Lok.excízia a deštr.chor.tk.penisu:ost.
5p530	Sutúra penisu pri poranení
5p532	Plast.rekonštrukcia penisu pri zmene pohlavia
5p533	Úprava penoskrotálnej transpozície
5p534	Operácia zanoreného penisu
5p535	Operácia zlomeniny penisu
5p599	Replantácia na penise
5q012.0	Ovarektómia, laparotomicky
5q012.1↔	Ovarektómia:vag.lsk.asist.
5q012.4↔	Ovarektómia:lsk.
5q012.7↔	Ovarektómia:vag.
5q013.0↔	Rad.ovarektómia [sek.debulking-cytoredukcia]:lpt.
5q013.4↔	Rad.ovarektómia [sek.debulking-cytoredukcia]:lsk.
5q013.8↔	Rad.ovarektómia [sek.debulking-cytoredukcia]:rob.
5q030.0↔	Salpingoovariolýza:lpt.
5q030.4↔	Salpingoovariolýza:lsk.
5q030.8↔	Salpingoovariolýza:robot.
5q031.0↔	Adnexektómia:lpt.
5q031.4↔	Adnexektómialsk.
5q031.5↔	Adnexektómia:konv.z endoskopie na otv.ch.
5q031.7↔	Adnexektómia:vaginálne
5q031.8↔	Adnexektómia:robot.
5q220	Excízia z krčka maternice
5q221.0	Rad.trachelektómia a detekcia sentin.LU:lpt.
5q221.1	Rad.trachelektómia a det.sentin.LU:vag.lsk.asist.
5q221.4	Rad.trachelektómia a detekcia sentin.LU:lsk.
5q221.7	Rad.trachelektómia a detekcia sentin.LU:vag.
5q620.1	Excízia z pošvy
5q620.2	Exstirpácia nádoru pošvy
5q621	Kryonizácia v oblasti pošvy alebo vulvy
5q691	Kolpost.intersex.malf.,Prader IV.aV.s uz.sin-vag./uretrov.fist
5q692	Kolpost.pri intersex.malf.,Prader IV. a V.,plast.pošv.vchodu
5q693	Kolpostómia pri parc.aplázii distálnej č.pošvy
5q710	Incízia Bartolínskej žľazy
5q711	Marsupializácia Bartolínskej žľazy
5q712	Exstirpácia Bartolínskej žľazy
5q720.1	Excízia vulvy
5q720.2	Extirpácia nádoru vulvy
5q721	Elektrodiatermok.al.kryochir.zásah v obl.pošvy/vulvy
5q742	Skinning vulvektómia
5q790	Operácia synechií vulvy
5s224	Sagitálna osteotómia ramus mandibulae
5s225.0a↔	Posun.mandib.distr.s preťat.konti.vo vzost.ramene mandib.
5s225.0b↔	Posun.mandib.distr.po osteotóm.v horizont.ramene mandib
5s225.0c↔	Posun.process.alvol.mandibuly horiz.distrakc.po osteotóm.
5s298	Vertikálna osteotómia ramus mandibulae
5s300.0	Osteoplast.čeľustí a tvár.kostí s použ.autológ.transplant.
5s300.1	Osteoplast.čeľustí a tvár.kostí s použ.alotransplant.
5s300.2	Osteoplast.čeľustí a tvár.kostí s použ.biomed.transplantátov
5t303.6↔	O.ch.debridement:dist.radioulnárny kĺb
5t303.8↔	O.ch.debridement:radiokarpálny kĺb
5t303.9↔	O.ch.debridement:ulnokarpálny kĺb
5t304.6↔	O.ch.parciál.synovektómia:dist.radioulnár.kĺb
5t304.8↔	O.ch.parciál.synovektómia:radiokarpálny kĺb
5t304.9↔	O.ch.parciál.synovektómia:ulnokarpálny kĺb
5t305.6↔	O.ch.totálna synovektómia:dist.radioulnár.kĺb
5t305.8↔	O.ch.totálna synovektómia:radiokarpálny kĺb
5t305.9↔	O.ch.totálna synovektómia:ulnokarpálny kĺb
5t307.6↔	O.ch.odstr.periartikulár.osifikácií:dist.radioulnár.kĺb
5t307.8↔	O.ch.odstr.periartikulár.osifikácií:radiokarp.kĺb
5t307.9↔	O.ch.odstr.periartikulár.osifikácií:ulnokarpál.kĺb
5t309.0↔	Otv.ch.exstirp.cysty(Baker.cysta):humerogl.kĺb
5t309.1↔	O.ch.exstirpácia cysty(Baker.cysta):akromioklavikul.kĺb
5t309.2↔	O.ch.exstirpácia cysty(Baker.cysta):torakoskapulár.kĺb
5t309.3↔	O.ch.exstirpácia cysty(Baker.cysta):sternoklavik.kĺb
5t309.4↔	O.ch.exstirpácia cysty(Baker.cysta):lakťový kĺb
5t309.5↔	O.ch.exstirpácia cysty(Baker.cysta):prox.radioulnár.kĺb
5t309.6↔	O.ch.exstirpácia cysty(Baker.cysta):dist.radioulnár.kĺb
5t309.8↔	O.ch.exstirpácia cysty(Baker.cysta):radiokarpál.kĺb
5t309.9↔	O.ch.exstirpácia cysty(Baker.cysta):ulnokarpálny kĺb
5t309.e↔	O.ch.exstirpácia cysty(Baker.cysta):iliosakrálny kĺb
5t309.f	Otv.ch.exstirp.cysty(Baker.cysta):symfýza
5t309.g↔	O.ch.exstirpácia cysty(Baker.cysta):bedr.kĺb
5t309.h↔	O.ch.exstirpácia cysty(Baker.cysta):kolen.kĺb
5t309.j↔	O.ch.exstirpácia cysty(Baker.cysta):prox.tibiofibulárny kĺb
5t309.k↔	O.ch.exstirpácia cysty(Baker.cysta):členk.kĺb h.
5t309.m↔	O.ch.exstirpácia cysty(Baker.cysta):členk.kĺb d.
5t309.n↔	O.ch.exstirpácia cysty(Baker.cysta):tarzálne kĺby
5t309.p↔	O.ch.exstirpácia cysty(Baker.cysta):tarzometatarz.kĺby
5t309.q↔	O.ch.exstirpácia cysty(Baker.cysta):metatarzofalang.kí.
5t309.r↔	O.ch.exstirpácia cysty(Baker.cysta):interfalang.kĺb n.
5t309.x	O.ch.exstirpácia cysty(Baker.cysta):ostatné kĺby
5t30c.6↔	O.ch.odstr.častí a zvyškov väzov:dist.radioulnr.kĺb
5t30c.8↔	O.ch.odstr.častí a zvyškov väzov:radiokarpálny kĺb
5t30c.9↔	O.ch.odstr.častí a zvyškov väzov:ulnokarpálny kĺb
5t30x.0↔	Iné otv.ch.revízie:humeroglenoidálny kĺb
5t30x.1↔	Iné otv.ch.revízie:akromioklavikulárny kĺb
5t30x.2↔	Iné otv.ch.revízie:torakoskapulárny kĺb
5t30x.3↔	Iné otv.ch.revízie:sternoklavikulárny kĺb
5t30x.4↔	Iné otv.ch.revízie:lakťový kĺb
5t30x.5↔	Iné otv.ch.revízie:prox.radioulnárny kĺb
5t30x.6↔	Iné otv.ch.revízie:dist.radioulnárny kĺb
5t30x.8↔	Iné otv.ch.revízie:radiokarpálny kĺb
5t30x.9↔	Iné otv.ch.revízie:ulnokarpálny kĺb
5t30x.e↔	Iné otv.ch.revízie:iliosakrálny kĺb
5t30x.f	Iné otv.ch.revízie:symfýza
5t30x.g↔	Iné otv.ch.revízie:bedr.kĺb
5t30x.h↔	Iné otv.ch.revízie:kolen.kĺb
5t30x.j↔	Iné otv.ch.revízie:prox.tibiofibulárny kĺb
5t30x.k↔	Iné otv.ch.revízie:členkový kĺb horný
5t30x.m↔	Iné otv.ch.revízie:členkový kĺb dolný
5t30x.n↔	Iné otv.ch.revízie:tarzálne kĺby
5t30x.p↔	Iné otv.ch.revízie:tarzometatarzálne kĺby
5t30x.q↔	Iné otv.ch.revízie:metatarzofalang.kí.
5t30x.r↔	Iné otv.ch.revízie:interfalangeálny kĺb n.
5t30x.x	Iné otv.ch.revízie:ostatné kĺby
5t310.6↔	O.ch.excizia chor.zmen.č.kĺb.chrup:dist.radioul.kĺb
5t310.7↔	O.ch.excizia chor.zmen.č.kĺb.chrup:kĺby ruky b.n.
5t310.8↔	O.ch.excizia chor.zmen.č.kĺb.chrup:radioparpálny kĺb
5t310.9↔	O.ch.excizia chor.zmen.č.kĺb.chrup:ulnokarpálny kĺb
5t318.7↔	O.ch.odobratie chrupavk.transplantátu:kĺby ruky b.n
5t319↔	Otv.chirur.resekcia discus triangularis
5t31c.6↔	O.ch.vyhlad.chrupav[chondroplast]:dist.radioulnár.kĺb
5t31c.7↔	O.ch.vyhlad.chrupav[chondroplast]:kĺby ruky
5t31c.8↔	O.ch.vyhlad.chrupav[chondroplast]:radiokarpálny kĺb
5t31c.9↔	O.ch.vyhlad.chrupav[chondroplast]:ulnokarpálny kĺb
5t31j.6↔	O.ch.impl.neindivid.metal.náhrady chrupav:d.radiou.k
5t31j.7↔	O.ch.impl.neindivid.metal.náhrady chrupav:kĺ.ruky
5t31j.8↔	O.ch.impl.neindivid.metal.náhrady chrupav:radiokar.k
5t31j.9↔	O.ch.impl.neindivid.metal.náhrady chrupav:ulnokarp.k
5t31x.6↔	Iné otv.chir.OP na kĺbe a menisk:dist.radioulnár.kĺb
5t31x.7↔	Iné otv.chir.OP na kĺbe a menisk:kĺby ruky b.n.
5t31x.8↔	Iné otv.chir.OP na kĺbe a menisk:radiokarpálny kĺb
5t31x.9↔	Iné otv.chir.OP na kĺbe a menisk:ulnokarpálny kĺb
5t405.6↔	ASK odstr.periartikul.kalcifikátov:dist.radioulnár.kĺb
5t405.8↔	ASK odstr.periartikul.kalcifikátov:radiokarpálny kĺb
5t405.9↔	ASK odstr.periartikul.kalcifikátov:ulnokarpálny kĺb
5t407.6↔	Artroskop.vlož.liek.nosiča:dist.radioulnár.kĺb
5t407.8↔	Artroskop.vlož.liek.nosiča:radiokarpálny kĺb
5t407.9↔	Artroskop.vlož.liek.nosiča:ulnokarpálny kĺb
5t408.6↔	Artroskop.odstr.liek.nosiča:dist.radioulnár.kĺb
5t408.8↔	Artroskop.odstr.liek.nosiča:radiokarpálny kĺb
5t408.9↔	Artroskop.odstr.liek.nosiča:ulnokarpálny kĺb
5t409.6↔	ASK resek.č.ligament,zbytkov ligament:dist.radioulná.kĺb
5t409.8↔	ASK resek.č. ligament,zbytkov ligament:radiokarpálny kĺb
5t409.9↔	ASK resek.č.ligament,zbytkov ligament:ulnokarpálny kĺb

5t412.6↔ Artroskop.parc.synovektómia:dist.radioulnár.kĺb
5t412.8↔ Artroskop.parc.synovektómia:radiokarpálny kĺb
5t412.9↔ Artroskop.parc.synovektómia:ulnokarpálny kĺb
5t413.6↔ Artroskop.totál.synovektómia:dist.radioulnár.kĺb
5t413.8↔ Artroskop.totál.synovektómia:radiokarpálny kĺb
5t413.9↔ Artroskop.totál.synovektómia:ulnokarpálny kĺb
5t414.6↔ ASK el.-term.dene.syn.a tk.kĺb.púz:dist.radioul.kĺb
5t414.8↔ ASK elektroterm.dener.syn.a tk.kĺb.púz:radiokar.kĺb
5t414.9↔ ASK el.-termote.den.syn.a tk.kĺb.púz:ulnokarpál.kĺb
5t41x.6↔ Iné ASK OP na synovii:dist.radioulnárny kĺb
5t41x.8↔ Iné artrosk.OP na synovii:radiokarpálny kĺb
5t41x.9↔ Iné artrosk.OP na synovii:ulnokarpálny kĺb
5t420.6↔ ASK excízia poškod.tk.kĺb.chrup:dist.radioulnár.kĺb
5t420.8↔ ASK excízia poškod.tk.kĺb.chrup:radiokarpálny kĺb
5t420.9↔ ASK excízia poškod.tk.kĺb.chrup:ulnokarpálny kĺb
5t429↔ ASK resekcia discus triangularis
5t42c.6↔ ASK vyhlad.chrupav[chondropl]:dist.radioulnár.kĺb
5t42c.8↔ ASK vyhlad.chrupav[chondropl]:radiokarpálny kĺb
5t42c.9↔ ASK vyhladenie chrup[chondropl]:ulnokarpálny kĺb
5t42d.6↔ ASK subch.otvorenie kosti:dist.radiouln.kĺb
5t42d.8↔ ASK subchon.otv.kosti:radiokarp.kĺb
5t42d.9↔ ASK subchondr.otv.kosti:ulnokarpál.kĺb
5t701.0↔ Incízie ohýbača zápästia
5t701.1↔ Incízie ohýbača prsta
5t701.2↔ Incízie ohýbača palca
5t701.3↔ Incízie vystierača zápästia
5t701.4↔ Incízie vystierača prsta
5t701.5↔ Incízie vystierača palca
5t703.0↔ Debridement ohýbača zápästia
5t703.1↔ Debridement ohýbača prsta
5t703.2↔ Debridement ohýbača palca
5t703.3↔ Debridement vystierača zápästia
5t703.4↔ Debridement vystierača prsta
5t703.5↔ Debridement vystierača palca
5t703.6↔ Debridement šľachových pošiev zápästia
5t703.7↔ Debridement šľachových pošiev prsta
5t703.8↔ Debridement šľachových pošiev palca
5t703.9↔ Debridement šľachových pošiev dlane
5t704.0↔ Excízia ohýbača zápästia
5t704.1↔ Excízia ohýbača prsta
5t704.2↔ Excízia ohýbača palca
5t704.3↔ Excízia vystierača zápästia
5t704.4↔ Excízia vystierača prsta
5t704.5↔ Excízia vystierača palca
5t705.3↔ Primárna sutúra vystierača zápästia
5t705.4↔ Primárna sutúra vystierača prsta
5t705.5↔ Primárna sutúra vystierača palca
5t707.0↔ Tenolýza ohýbača zápästia
5t707.1↔ Tenolýza ohýbača prsta
5t707.2↔ Tenolýza ohýbača palca
5t707.3↔ Tenolýza vystierača zápästia
5t707.4↔ Tenolýza vystierača prsta
5t707.5↔ Tenolýza vystierača palca
5t708.0↔ Tenodéza ohýbača zápästia
5t708.1↔ Tenodéza ohýbača prsta
5t708.2↔ Tenodéza ohýbača palca
5t708.3↔ Tenodéza vystierača zápästia
5t708.4↔ Tenodéza vystierača prsta
5t708.5↔ Tenodéza vystierača palca
5t70b.0↔ Skrátenie ohýbača zápästia
5t70b.1↔ Skrátenie ohýbača prsta
5t70b.2↔ Skrátenie ohýbača palca
5t70b.3↔ Skrátenie vystierača zápästia
5t70b.4↔ Skrátenie vystierača prsta
5t70b.5↔ Skrátenie vystierača palca
5t70d.0↔ Transplantácia ohýbača zápästia
5t70d.1↔ Transplantácia ohýbača prsta
5t70d.2↔ Transplantácia ohýbača palca
5t70d.3↔ Transplantácia vystierača zápästia
5t70d.4↔ Transplantácia vystierača prsta
5t70d.5↔ Transplantácia vystierača palca
5t70f.0↔ Výmena implantátu ohýbača zápästia
5t70f.1↔ Výmena implantátu ohýbača prsta
5t70f.2↔ Výmena implantátu ohýbača palca
5t70f.3↔ Výmena implantátu vystierača zápästia
5t70f.4↔ Výmena implantátu vystierača prsta
5t70f.5↔ Výmena implantátu vystierača palca
5t70g.0↔ Odstr.dens epistrophei implantátu ohýbača zápästia
5t70g.1↔ Odstránenie implantátu ohýbača prsta
5t70g.2↔ Odstránenie implantátu ohýbača palca
5t70g.3↔ Odstránenie implantátu vystierača zápästia
5t70g.4↔ Odstránenie implantátu vystierača prsta
5t70g.5↔ Odstránenie implantátu vystierača palca
5t70h.0↔ Plastika šľachy ohýbača zápästia
5t70h.1↔ Plastika šľachy ohýbača prsta
5t70h.2↔ Plastika šľachy ohýbača palca
5t70h.3↔ Plastika šľachy vystierača zápästia
5t70h.4↔ Plastika šľachy vystierača prsta
5t70h.5↔ Plastika šľachy vystierača palca
5t70j.0↔ Spájanie šliach (previazanie) ohýbača zápästia
5t70j.1↔ Spájanie šliach (previazanie) ohýbača prsta
5t70j.2↔ Spájanie šliach (previazanie) ohýbača palca
5t70j.3↔ Spájanie šliach (previazanie) vystierača zápästia
5t70j.4↔ Spájanie šliach (previazanie) vystierača prsta
5t70j.5↔ Spájanie šliach (previazanie) vystierača palca
5t70k.0↔ Refixácia ohýbača zápästia ku kosti vrát.kovovej kotvy
5t70k.1↔ Refixácia ohýbača prsta ku kosti vrátane kovovej kotvy
5t70k.2↔ Refixácia ohýbača palca ku kosti vrátane kovovej kotvy
5t70k.3↔ Refixácia vystierača zápästia ku kosti vrát.kov.kotvy
5t70k.4↔ Refixácia vystierača prsta ku kosti vrát.kov.kotvy
5t70k.5↔ Refixácia vystierača palca ku kosti vrát.kov. kotvy
5t70l.0↔ Perkutánna tenotómia ohýbača zápästia
5t70l.3↔ Perkutánna tenotómia vystierača zápästia
5t70m.0↔ Otvorená chirurgická tenotómia ohýbača zápästia
5t70m.1↔ Otvorená chirurgická tenotómia ohýbača prsta
5t70m.2↔ Otvorená chirurgická tenotómia ohýbača palca
5t70m.3↔ Otvorená chirurgická tenotómia vystierača zápästia
5t70m.4↔ Otvorená chirurgická tenotómia vystierača prsta
5t70m.5↔ Otvorená chirurgická tenotómia vystierača palca
5t70n.0↔ Tenotómia s obmedzeným prístupom ohýbača zápästia
5t70n.1↔ Tenotómia s obmedzeným prístupom ohýbača prsta
5t70n.2↔ Tenotómia s obmedzeným prístupom ohýbača palca
5t70n.3↔ Tenotómia s obmedzeným prístupom vystierača zápästia
5t70n.4↔ Tenotómia s obmedzeným prístupom vystierača prsta
5t70n.5↔ Tenotómia s obmedzeným prístupom vystierača palca
5t710.0↔ Incízie radiokarpálneho väzu vrátane drenáže
5t710.1↔ Incízie retinaculum flexorum vrátane drenáže
5t710.2↔ Incízie ostatných väzov zápästia vrátane drenáže
5t710.3↔ Incízie väzov stredoručia vrátane drenáže
5t710.4↔ Incíz.väzov metakarpofalang.kĺbov prstov ruky vrát.drenáže
5t710.5↔ Incízie väzov metakarpofalangeál.kĺbu palca vrát.drenáže
5t710.6↔ Incíz.väzov interfalangeál.kĺbov prstov ruky vrát.drenáže
5t710.7↔ Incíz.väzov interfalangeál.kĺbu palca vrát.drenáže
5t711.0↔ Prerušenie radiokarpálneho väzu
5t711.10↔ Prerušenie väzu retinaculum flexorum
5t711.11↔ Prerušenie väzu retinac.flex.s epineurolýzou n. medianus
5t711.2↔ Prerušenie ostatných väzov zápästia
5t711.3↔ Prerušenie väzov stredoručia
5t711.4↔ Prerušenie väzov metakarpofalangeál.kĺbov prstov ruky
5t711.5↔ Prerušenie väzov metakarpofalangeálneho kĺbu palca
5t711.6↔ Prerušenie väzov interfalangeálnych kĺbov prstov ruky
5t711.7↔ Prerušenie väzov interfalangeálneho kĺbu palca
5t712.0↔ Parciálna excízia radiokarpálneho väzu
5t712.1↔ Parciálna excízia retinaculum flexorum
5t712.2↔ Parciálna excízia ostatných väzov zápästia
5t712.3↔ Parciálna excízia väzov stredoručia
5t713.0↔ Totálna excízia radiokarpálneho väzu
5t713.1↔ Totálna excízia retinaculum flexorum
5t713.2↔ Totálna excízia ostatných väzov zápästia
5t713.3↔ Totálna excízia väzov stredoručia

5t714.0↔ Primárna sutúra radiokarpálneho väzu
5t714.1↔ Primárna sutúra retinaculum flexorum
5t714.2↔ Primárna sutúra ostatných väzov zápästia
5t714.3↔ Primárna sutúra väzov stredoručia
5t715.0↔ Sekundárna sutúra radiokarpálneho väzu
5t715.1↔ Sekundárna sutúra retinaculum flexorum
5t715.2↔ Sekundárna sutúra ostatných väzov zápästia
5t715.3↔ Sekundárna sutúra väzov stredoručia
5t716.0↔ Plast.rekonštr.radiokarpál.väzu s autológnym materiálom
5t716.1↔ Plast.rekonštr.retinaculum flexorum s autológ.materiálom
5t716.2↔ Plast.rekonštr.ostatných väzov zápästia s autológ.mat.
5t716.3↔ Plast.rekonštr.väzov stredoručia s autológnym materiálom
5t717.0↔ Plast.rekonštr.radiokarpál.väz:autológ.mat.a interlig.fix
5t717.1↔ Plast.rek.retinacul.flex:autol.mat.a interlig.fix
5t717.2↔ Plast.rek.ost.väzy zápästia:autol.mat.a interlig.fix
5t717.3↔ Plast.rek.väzy stredoručia:autol.mat.a interlig.fix
5t718.0↔ Plast.rek.radiokarp.väzu:autológ.mat.a transoseál.fix
5t718.1↔ Plast.rek.retinacul.flexorum:autol.mat.a transos.fix
5t718.2↔ Plast.rek.ost.väz.zápästia:autol.mat.a transoseál.fix
5t718.3↔ Plast.rek.väzy stredoručia:autol.mat.a transos.fixácioz
5t719.0↔ Odstr.transplantátu:radiokarpálny väz
5t719.1↔ Odstr.transpl:retinaculum flexorum
5t719.2↔ Odstr.transpl:ostatné väzy zápästia
5t719.3↔ Odstr.transplantátu:väzy stredoručia
5t719.4↔ Odstr.transpl:väzy metakarpofal.kĺbov prstov ruky
5t719.5↔ Odstr.transpl:väzy metakarpofalangeál.kĺbu palca
5t719.6↔ Odstr.transpl:väzy interfalangeál.kĺbov prst.ruky
5t719.7↔ Odstr.transpl:väzy interfalangeál.kĺbu palca
5t71a.0↔ Refixácia radiokarpál.väz ku kosti
5t71a.1↔ Refixácia retinaculum flexorum ku kosti
5t71a.2↔ Refix.ostat.väzov zápästia ku kosti
5t71a.3↔ Refixácia väz.stredoručia ku kosti
5t720.1↔ Otvorená chirurgická fasciotómia jedného prsta
5t720.2↔ Otvorená chirurgická fasciotómia viac ako 1 prsta
5t721.1↔ Perkutánna fasciotómia jedného prsta
5t721.2↔ Perkutánna fasciotómia viac ako jedného prsta
5t722.0↔ Parciálna fasciektómia izolovaná na dlani
5t722.3↔ Parciálna fasciektómia 1 alebo 2 prstov
5t723.0↔ Totálna fasciektómia izolovaná na dlani
5t723.4↔ Totálna fasciektómia 3 a viac prstov
5t724.1↔ Fasciektómia jedného prsta s jednou neurolýzou
5t724.2↔ Fasciektómia viac prstov s jednou neurolýzou
5t725.1↔ Fasciektómia jedného prsta s viacerými neurolýzami
5t725.2↔ Fasciektómia viac prstov s viacerými neurolýzami
5t726.1↔ Fasciektómia 1 prsta s 1 neurolýzou a s 1 arteriolýzou
5t726.2↔ Fasciektómia viac prstov s 1 neurolýzou a s 1 arteriolýzou
5t727.1↔ Fasciektómia 1 prsta s viac.neurolýzami a viac.arteriolýzami
5t727.2↔ Fasciekt.viac prstov s viac.neurolýzami a viac.arteriolýz.
5t728.1↔ Fasciektómia 1 prsta s artrolýz.(vr.neurolýzy a arteriolýzy)
5t728.2↔ Fasciekt.viac prstov s artrolýzou (vr.neurolýzy a arteriolýzy)
5t729.3↔ Parciálna dermofasciektómia
5t729.4↔ Celková dermofasciektómia
5t72a.3↔ Parciálna fasciolýza 1al.2 prstov inj.kolagen.clostr.histol.
5t72a.4↔ Celk.fasciolýza 3 a viac prst inj.kolagenázou clostr.histol.
5t72x.1↔ Ostatné operácie na fasciách dlane a prstov, 1 prst
5t730↔ Incízia svalov ruky
5t731↔ Čiastočné prerušenie svalov ruky
5t732↔ Totálne prerušenie svalov ruky
5t735↔ Desinzercia svalu ruky
5t736↔ Sutúra svalu ruky
5t737↔ Reinzercia svalu ruky
5t738↔ Transpozícia svalu ruky
5t739↔ Transplantácia svalu ruky
5t73a↔ Predĺženie svalu ruky
5t73b↔ Skrátenie svalu ruky
5t741.0↔ Exc.chor.tk.(vrát.kapsulektom):zápästie:1 zákrok
5t741.1↔ Exc.chor.tk.(vrát.kapsulektom):zápästie:viac.zákr.
5t741.3↔ Exc.chor.tk(kapsulekt):metakarpofal.kĺb:1 zákrok
5t741.4↔ Exc.chor.tk(kapsulekt):metakarpof.k:viac.zákr.
5t741.5↔ Exc.chor.tk(kapsulekt):interfal.kĺb ruky:1 zákrok
5t741.6↔ Exc.chor.tk(kapsulekt):interfal.kĺby 1 prst ruky:viac.zákrokov
5t741.7↔ Exc.chor.tk(kapsulek):interfal.kĺby viac.prst ruky:viac.zákr.
5t741.x↔ Exc.chor.tk.(vr.kapsulektomie):ost.kĺby ruky
5t743.0↔ Debridement zápästia:1zákrok
5t743.1↔ Debridement zápästia:viaceré zákroky
5t780.0↔ Distrakcia mäkkých častí presahujúce kĺb na ruke
5t780.1↔ Distrakcia mäkkých častí presahujúce kĺb na nohe
5t782.0↔ Res.zužuj.prstenca s plast.rekonšt.pri vrod.anomál.ruky
5t782.1↔ Res.zužuj.prstenca s plast.rekonštr.pri vrod.anomál.nohy
5t783.0↔ Redukcia mäkkých častí pri vrodených anomáliách ruky
5t783.1↔ Redukcia mäkkých častí pri vrodených anomáliách nohy
5t784.01↔ Prehĺb.komisúry s miest.lalok.plastikou pri vrod.anomál.ruky
5t784.0x↔ Prehĺbenie komisúry pri vrodených anomáliách ruky,ostatné
5t784.11↔ Prehĺb.komisúry s miest.lalok.plastikou pri vrod.anomál.nohy
5t784.1x↔ Prehĺbenie komisúry pri vrodených anomáliách nohy,ostatné
5t785.03↔ Uvoľ.kož.kontrakt.pri vrod.anom.ruky,m.lal.pl.a voľ.kož.tr.
5t785.0x↔ Uvoľ.kož.kont.pri vrod.anom.ruky,Z-pl.,W-pl.,i.miest.lal.plast.
5t785.13↔ Uvoľ.kož.kontr.pri vrod.anom.nohy,miest.lal.pl.a voľ.kož.trans
5t785.1x↔ Uvoľ.kož.k.pri vrod.anom.nohy,Zplast.Wplast,i.miest.lal.pl.
5t786.01↔ Rozpojenie mäkkých častí pri vrod.anom.ruky,miest.lal.pl.
5t786.03↔ Rozp.mäk.čas.pri vrod.anom.ruky,m.lal.pl.a voľ.kož.tran.
5t786.0x↔ Rozpojenie mäkkých častí ruky pri vrod.anomáliách,ost.
5t786.11↔ Rozpojenie mäkkých častí nohy pri vrod.anom,miest.lal.pl.
5t786.13↔ Rozpoj.mäkkých č.nohy pri vrod.an,miest.lal.pl.a voľ.kož.tr.
5t786.1x↔ Rozpojenie mäkkých častí nohy pri vrod.anomáliách,ost.
5t787.01↔ Rozpojenie parc.syndaktýlie pri vrod.anom.ruky,m.lal.pl.
5t787.03↔ Rozp.parc.synd.pri vrod.anom.ruky,m.lal.pl.a voľ.k.tr.
5t787.0x↔ Rozpojenie parc.syndaktýlie pri vrod.anom.ruky:ost.
5t787.11↔ Rozpoj.parc.syndaktýlie pri vrod.anom.nohy,miest.lal.pl.
5t787.13↔ Rozp.parc.synd.pri vrod.anom.nohy,miest.lal.pl.a voľ.kož.tr.
5t787.1x↔ Rozpojenie parc.syndaktýlie pri vrod.anom.nohy,ost.
5t788.01↔ Rozpoj.komplet.syndakt.pri vrod.anom.ruky,miest.lal.pl.
5t788.03↔ Rozpoj.kompl.synd.pri vrod.anom.ruky,m.lal.pl.a voľ.kož.tr.
5t788.04↔ Rozp.kompl.synd.pri vrod.anom.ruky s rekon.kolater.väzov
5t788.0x↔ Rozpojenie kompletnej syndaktýlie pri vrod.anom.ruky:ost.
5t788.11↔ Rozpoj.kompl.synd.pri vrod.anom.nohy,miest.lal.pl.
5t788.13↔ Rozp.komp.synd.pri vrod anom.nohy,miest.lal.pl.a voľ.k.tr.
5t788.14↔ Rozp.komp.synd.pri vrod.anom.nohy s rekonšt.kolat.väzov
5t788.1x↔ Rozpojenie kompletnej syndaktýlie pri vrod.anom.nohy,ost.
5t789.01↔ Redukcia dupl.falangu pri vrod.anom.ruky,1 falang
5t789.02↔ Reduk.dupl.fal.pri vrod.anom.ruky:1falang s rekonštr.kĺbu
5t789.03↔ Redukcia dupl.falangu pri vrod.anom.ruky,viac falangov
5t789.04↔ Reduk.dupl.fal.pri vrod.anom.ruky:viac fal.s rekon.kĺbov
5t789.05↔ Reduk.dupl.fal.pri vrod.anom.ruky:viac falang.a metakarp
5t789.06↔ Red.dupl.fal.pri vrod.anom.ruky:viac fal.a MTC s rekonštr.kĺb
5t789.11↔ Redukcia dupl.falangu pri vrod.anom.nohy:1 falang
5t789.12↔ Red.dupl.fal.pri vrod.anom.nohy:1 falang,s rekon.kĺbu
5t789.13↔ Redukcia dupl.falangu pri vrod.anom.nohy:viac falangov
5t789.14↔ Red.dupl.fal.pri vrod.anom.nohy:viac fal.s rekon.kĺbov
5t789.15↔ Red.dupl.fal.pri vrod.anom.nohy:viac fal.a metakarp
5t789.16↔ Red.dupl.fal.pri vrod.anom.nohy:viac fal.a metak.,s r.k.
5t78a.0↔ Osteodistrakcia postihnutého segmentu pri vrod.anom.ruky
5t78a.1↔ Osteodistrakcia postihnutého segmentu pri vrod.anom.nohy
5t78b.00↔ Osteotómia postih.segmentu s osteosynt.pri VVCH ruky
5t78b.01↔ Osteotóm.postih.sgm.s autol.kost.št.s osteosy.pri VVCH ruky
5t78b.10↔ Osteotómia postih.segm.s osteosynt.pri vrod.anom.nohy
5t78b.11↔ Osteotóm.postih.sgm.s autol.kost.štep.s osteos.VVCH nohy
5t78c.0↔ Rekonš.absend./hypopl.segm.s mikrovas.voľ.lal.pri VVCH ruky
5t78c.1↔ Rekonšt.abs./hyp.seg.s mikr.voľ.lal.pri vrod.anom.nohy
5t78x.0↔ Iné operácie pri vrodených anomáliách ruky, ostatné
5t78x.1↔ Iné operácie pri vrodených anomáliách nohy, ostatné
5t790↔ Excízia ganglióму na ruke
5t792↔ Radikálna excízia chorobne poškodeného tkaniva na ruke,iné
5t793↔ Radik.excízia ch.tk.na ruke s špec.prepar.ciev a nervov
5t794↔ Rad.excízia ch.tk.na ruke s rozš.preparáciou
5t800.0↔ Incízia svalu pozdĺžne v obl.hlavy a krku
5t800.1↔ Incízia svalu pozdĺžne v obl.ramena, axily
5t800.2↔ Incízia svalu pozdĺžne v obl.ramena a lakťa
5t800.3↔ Incízia svalu pozdĺžne v obl.predlaktia
5t800.4↔ Incízia svalu pozdĺžne v obl.hrud.steny a chrbta

5t800.5↔ Incízia svalu pozdĺžne v obl.bruš.steny
5t800.6↔ Incízia svalu pozdĺžne v inguin,genitál.a gluteál.obl.
5t800.7↔ Incízia svalu pozdĺžne v obl.stehna a kolena
5t800.8↔ Incízia svalu pozdĺžne v obl.predkolenia
5t800.a↔ Incízia svalu pozdĺžne v obl.zadonožia a priehlavku
5t800.b Incízia svalu pozdĺžne v obl.stredonožia a prednožia
5t800.x↔ Incízia svalu pozdĺžne:ostatné
5t801.0↔ Incízia svalu priečne v obl.hlavy a krku
5t801.1↔ Incízia svalu priečne v obl.ramena,axily
5t801.2↔ Incízia svalu priečne v obl.ramena a lakťa
5t801.3↔ Incízia svalu priečne v obl.predlaktia
5t801.4↔ Incízia svalu priečne v obl.hrud.steny a chrbta
5t801.5↔ Incízia svalu priečne v obl.bruš.steny
5t801.6↔ Incízia svalu priečne v inguinál,genit.a gluteálna obl.
5t801.7↔ Incízia svalu priečne v obl.stehna a kolena
5t801.8↔ Incízia svalu priečne v obl.predkolenia
5t801.a↔ Incízia svalu priečne v obl.zadonožia a priehlavku
5t801.b↔ Incízia svalu priečne v obl.stredonožia a prednožia
5t801.x Incízia svalu priečne:ostatné
5t806.0↔ Otv.chirurgická incízia fascie v obl.hlavy a krku
5t806.1↔ Otv.chirurgická incízia fascie v obl.ramena,axily
5t806.2↔ Otv.chirurgická incízia fascie v obl.ramena,lakťa
5t806.3↔ Otv.chirurgická incízia fascie v obl.predlaktia
5t806.4↔ Otv.chirurgická incízia fascie v obl.hrud.steny a chrbta
5t806.5↔ Otv.chirurgická incízia fascie v obl.bruš.steny
5t806.6↔ Otv.chirurgická incízia fascie v inguin,genit.a glut.obl.
5t806.7↔ Otv.chirurgická incízia fascie v obl.stehna a kolena
5t806.8↔ Otv.chirurgická incízia fascie v obl.predkolenia
5t806.a↔ Otv.chirurgická incízia fascie v obl.zadonožia a priehlavku
5t806.b↔ Otv.chirurgická incízia fascie v obl.stredonožia a prednožia
5t806.x Otv.chirurgická incízia fascie:ostatné
5t807.0↔ Perkutánna incízia fascie v obl.hlavy a krku
5t807.1↔ Perkutánna incízia fascie v obl.ramena,axily
5t807.2↔ Perkutánna incízia fascie v obl.ramena,lakťa
5t807.3↔ Perkutánna incízia fascie v obl.predlaktia
5t807.4↔ Perkutánna incízia fascie v obl.hrud.steny a chrbta
5t807.5↔ Perkutánna incízia fascie v obl.bruš.steny
5t807.6↔ Perkutánna incízia fascie v inguinál,genit.a gluteál.obl.
5t807.7↔ Perkutánna incízia fascie v obl.stehna a kolena
5t807.8↔ Perkutánna incízia fascie v obl.predkolenia
5t807.9↔ Perkutánna incízia fascie v obl.nohy
5t807.x Perkutánna incízia fascie:ostatné
5t808.0↔ Odstr.cudz.tel.zo svalu v obl.hlavy a krku
5t808.1↔ Odstr.cudz.tel.zo svalu v obl.rameno,axila
5t808.2↔ Odstr.cudz.tel.zo svalu v obl.ramena a lakťa
5t808.3↔ Odstr.cudz.tel.zo svalu v obl.predlaktia
5t808.4↔ Odstr.cudz.tel.zo svalu v obl.hrud.steny a chrbta
5t808.5↔ Odstr.cudz.tel.zo svalu v obl.bruš.steny
5t808.6↔ Odstr.cudz.tel.zo svalu v inguinál.,genit.a gluteál.obl.
5t808.7↔ Odstr.cudz.tel.zo svalu v obl.stehna a kolena
5t808.8↔ Odstr.cudz.tel.zo svalu v obl.predkolenia
5t808.9↔ Odstr.cudz.tel.zo svalu v obl.nohy
5t808.x Odstr.cudz.tel.zo svalu:ostatné
5t809.0↔ Odstr.cudz.tel.zo šľachy v obl.hlavy a krku
5t809.1↔ Odstr.cudz.tel.zo šľachy v obl.ramena,axily
5t809.2↔ Odstr.cudz.tel.zo šľachy v obl.ramena,lakťa
5t809.3↔ Odstr.cudz.tel.zo šľachy v obl.predlaktia
5t809.4↔ Odstr.cudz.tel.zo šľachy v obl.hrud.steny a chrbta
5t809.5↔ Odstr.cudz.tel.zo šľachy v obl.bruš.steny
5t809.6↔ Odstr.cudz.tel.zo šľachy v inguinál.,genit.a gluteál.obl.
5t809.7↔ Odstr.cudz.tel.zo šľachy v obl.stehna a kolena
5t809.8↔ Odstr.cudz.tel.zo šľachy v obl.predkolenia
5t809.9↔ Odstr.cudz.tel.zo šľachy v obl.nohy
5t809.x Odstr.cudz.tel.zo šľachy:ostatné
5t80a.0↔ Odstr.cudz.tel.z fascie v obl.hlavy a krku
5t80a.1↔ Odstr.cudz.tel.z fascie v obl.ramena,axily
5t80a.2↔ Odstr.cudz.tel.z fascie v obl.ramena a lakťa
5t80a.3↔ Odstr.cudz.tel.z fascie v obl.predlaktia
5t80a.4↔ Odstr.cudz.tel.z fascie v obl.hrud.steny a chrbta
5t80a.5↔ Odstr.cudz.tel.z fascie v obl.bruš.steny
5t80a.6↔ Odstr.cudz.tel.z fascie v inguinál,genit.a gluteál.obl.
5t80a.7↔ Odstr.cudz.tel.z fascie v obl.stehna a kolena
5t80a.8↔ Odstr.cudz.tel.z fascie v obl.predkolenia
5t80a.9↔ Odstr.cudz.tel.z fascie v obl.nohy
5t80a.x Odstr.cudz.tel.z fascie:ostatné
5t80b.0↔ Debridement svalu v obl.hlavy a krku
5t80b.1↔ Debridement svalu v obl.ramena,axily
5t80b.2↔ Debridement svalu v obl.ramena a lakťa
5t80b.3↔ Debridement svalu v obl.predlaktia
5t80b.4↔ Debridement svalu v obl.hrud.steny a chrbta
5t80b.5↔ Debridement svalu v obl.bruš.steny
5t80b.6↔ Debridement svalu v inguinál.,genit.a gluteál.obl.
5t80b.7↔ Debridement svalu v obl.stehna a kolena
5t80b.8↔ Debridement svalu v obl.predkolenia
5t80b.9↔ Debridement svalu v obl.nohy
5t80b.x Debridement svalu:ostatné
5t80c.0↔ Debridement šľachy v obl.hlavy a krku
5t80c.1↔ Debridement šľachy v obl.ramena,axily
5t80c.2↔ Debridement šľachy v obl.ramena a lakťa
5t80c.3↔ Debridement šľachy v obl.predlaktia
5t80c.4↔ Debridement šľachy v obl.hrud.steny a chrbta
5t80c.5↔ Debridement šľachy v obl.bruš.steny
5t80c.6↔ Debridement šľachy v inguinál.,genit.a gluteál.obl.
5t80c.7↔ Debridement šľachy v obl.stehna a kolena
5t80c.8↔ Debridement šľachy v obl.predkolenia
5t80c.9↔ Debridement šľachy v obl.nohy
5t80c.x Debridement šľachy:ostatné
5t80d.0↔ Debridement fascie v obl.hlavy a krku
5t80d.1↔ Debridement fascie v obl.ramena,axily
5t80d.2↔ Debridement fascie v obl.ramena a lakťa
5t80d.3↔ Debridement fascie v obl.predlaktia
5t80d.4↔ Debridement fascie v obl.hrud.steny a chrbta
5t80d.5↔ Debridement fascie v obl.bruš.steny
5t80d.6↔ Debridement fascie v inguinál.,genit.a gluteál.obl.
5t80d.7↔ Debridement fascie v obl.stehna a kolena
5t80d.8↔ Debridement fascie v obl.predkolenia
5t80d.9↔ Debridement fascie v obl.nohy
5t80d.x Debridement fascie:ostatné
5t80x.0↔ Ost.incízie sv./šľachy/fascie:hlava a krk
5t80x.1↔ Ost.incízie sv./šľachy/fascie:ramenný kĺb,axila
5t80x.2↔ Ost.incízie sv./šľachy/fascie:rameno a lakeť
5t80x.3↔ Ost.incízie svalu/šľachy/fascie:predlaktie
5t80x.4↔ Ost.incízie sv./šľachy/fascie:hrudná stena a chrbát
5t80x.5 Ost.incízie sv./šľachy/fascie:brušná stena
5t80x.6↔ Ost.incízie sv./šľachy/fascie:inguinál,genit.a glut.obl.
5t80x.7↔ Ost.incízie sv./šľachy/fascie:stehno a koleno
5t80x.8↔ Ost.incízie sv./šľachy/fascie:predkolenie
5t80x.9↔ Ost.incízie sv./šľachy/fascie:noha
5t80x.x Ost.incízie sv./šľachy/fascie:ostatné
5t810.0↔ Preťatie svalu v obl.hlavy a krku
5t810.1↔ Preťatie svalu v obl.ramena,axily
5t810.2↔ Preťatie svalu v obl.ramena a lakťa
5t810.3↔ Preťatie svalu v obl.predlaktia
5t810.4↔ Preťatie svalu v obl.hrud.steny a chrbta
5t810.5↔ Preťatie svalu v obl.bruš.steny
5t810.6↔ Preťatie svalu v inguin.,genit.,glut.obl.
5t810.7↔ Preťatie svalu v obl.stehna a kolena
5t810.8↔ Preťatie svalu v obl.predkolenia
5t810.9↔ Preťatie svalu v obl.nohy
5t810.x Preťatie svalu:ostatné
5t815.0↔ Otv.chir.parc.fasciotómia priečna:hlava,krk
5t815.1↔ Otv.chir.parc.fasciotómia priečna:rameno,axila
5t815.2↔ Otv.chir.parc.fasciotómia priečna:rameno,lakeť
5t815.3↔ Otv.chir.parc.fasciotómia priečna:predlaktie
5t815.4↔ Otv.chir.parc.fasciotómia priečna:hrud.stena,chrbát
5t815.5↔ Otv.chir.parc.fasciotómia priečna:bruš.stena
5t815.6↔ Otv.chir.parc.fasciotómia priečna:inguin.genit.glut.obl.
5t815.7↔ Otv.chir.parc.fasciotómia priečna:stehno,koleno
5t815.8↔ Otv.chir.parc.fasciotómia priečna:predkolenie
5t815.9↔ Otv.chir.parc.fasciotómia priečna:noha

5t815.x	Otv.chir.parc.fasciotómia priečna:ostatné
5t816.0↔	Otv.chir.totál.fasciotómia priečna:hlava,krk
5t816.1↔	Otv.chir.totál.fasciotómia priečna:rameno,axila
5t816.2↔	Otv.chir.totál.fasciotómia priečna:rameno,laket'
5t816.3↔	Otv.chir.totál.fasciotómia priečna:predlaktie
5t816.4↔	Otv.chir.totál.fasciotómia priečna:hrud.stena,chrbát
5t816.5↔	Otv.chir.totál.fasciotómia priečna:bruš.stena
5t816.6↔	Otv.chir.totál.fasciotómia priečna:inguin,genit,glut.obl
5t816.7↔	Otv.chir.totál.fasciotómia priečna:stehno,koleno
5t816.8↔	Otv.chir.totál.fasciotómia priečna:predkolenie
5t816.9↔	Otv.chir.totál.fasciotómia priečna:noha
5t816.x	Otv.chir.totál.fasciotómia priečna:ostat.
5t817.0↔	Perkután.fasciotómia priečna:hlava,krk
5t817.1↔	Perkután.fasciotómia priečna:rameno,axila
5t817.2↔	Perkután.fasciotómia priečna:rameno,laket'
5t817.3↔	Perkután.fasciotómia priečna:predlaktie
5t817.4↔	Perkután.fasciotómia priečna:hrud.stena,chrbát
5t817.5↔	Perkután.fasciotómia priečna:bruš.stena
5t817.6↔	Perkután.fasciotómia priečna:inguin,genit,glut.obl
5t817.7↔	Perkután.fasciotómia priečna:stehno,koleno
5t817.8↔	Perkután.fasciotómia priečna:predkolenie
5t817.9↔	Perkután.fasciotómia priečna:noha
5t817.x	Perkután.fasciotómia priečna:ostatné
5t818.0↔	Otv.chir.parciál.fasciotómia pozdĺž,1 segm:hlava,krk
5t818.1↔	Otv.chir.parciál.fasciotómia pozdĺž,1 segm:rameno,axila
5t818.2↔	Otv.chir.parciál.fasciotómia pozdĺž,1 segm:ram,laket'
5t818.3↔	Otv.chir.parciál.fasciotómia pozdĺž,1 segm:predlak
5t818.4↔	Otv.chir.parciál.fasciotómia pozdĺž,1 segm:hrud.st,chrb
5t818.5↔	Otv.chir.parciál.fasciotómia pozdĺž,1 segm:bruš.st
5t818.6↔	Otv.chir.parciál.fasciotómia pozdĺž,1 segm:ing,gen,glut.ob
5t818.7↔	POtv.chir.parciál.fasciotómia pozdĺž,1 segm:stehno,koleno
5t818.8↔	Otv.chir.parciál.fasciotómia pozdĺž,1 segm:predkol
5t818.9↔	Otv.chir.parciál.fasciotómia pozdĺž,1 segm:noha
5t818.x	Otv.chir.parciál.fasciotómia pozdĺž,1 segm:ostat
5t819.0↔	Otv.ch.totál.fasciotómia pozdĺž,1 segm:hlava,krk
5t819.1↔	Otv.ch.totál.fasciotómia pozdĺž,1 segm:rameno,axila
5t819.2↔	Otv.ch.totál.fasciotómia pozdĺž,1 segm:rameno,laket'
5t819.3↔	Otv.ch.totál.fasciotómia pozdĺž,1 segm:predlakt
5t819.4↔	Otv.ch.totál.fasciotómia pozdĺž,1 segm:hrud.st,chrb
5t819.5↔	Otv.ch.totál.fasciotómia pozdĺž,1 segm:bruš.st
5t819.6↔	Otv.ch.totál.fasciotómia pozdĺž,1 segm:inguin,gen,glut.ob
5t819.7↔	Otv.ch.totál.fasciotómia pozdĺž,1 segm:steh,koleno
5t819.8↔	Otv.ch.totál.fasciotómia pozdĺž,1 segm:predkol
5t819.9↔	Otv.ch.totál.fasciotómia pozdĺž,1 segm:noha
5t819.x	Otv.chirurg.totálna fasciotómia pozdĺž,1 segm:ostat
5t81a.0↔	Perkut.fasciotómia pozdĺž.v obl.hlavy,krku
5t81a.1↔	Perkut.fasciotómia pozdĺž.v obl.ramena,axily
5t81a.2↔	Perkut.fasciotómia pozdĺž.v obl.ramena,laket'
5t81a.3↔	Perkut.fasciotómia pozdĺž.v obl.predlaktia
5t81a.4↔	Perkut.fasciotómia pozdĺž.v obl.hrud.steny,chrbta
5t81a.5↔	Perkut.fasciotómia pozdĺž.v obl.bruš.steny
5t81a.6↔	Perkut.fasciotómia pozdĺž.v inguin,genit,glut.obl.
5t81a.7↔	Perkut.fasciotómia pozdĺž.v obl.stehna,kolena
5t81a.8↔	Perkut.fasciotómia pozdĺž.v obl.predkolenia
5t81a.9↔	Perkut.fasciotómia pozdĺž.v obl.nohy
5t81a.x	Perkut.fasciotómia pozdĺž:ostat.
5t81b.0↔	Otv.ch.parciál.fasciotómia,viac.segm:hlava,krk
5t81b.1↔	Otv.ch.parciál.fasciotómia,viac.segm:rameno,axila
5t81b.2↔	Otv.ch.parciál.fasciotómia,viac.segm:rameno,laket'
5t81b.3↔	Otv.ch.parciál.fasciotómia,viac.segm:predlaktie
5t81b.4↔	Otv.ch.parciál.fasciotómia,viac.segm:hrud.st,chrbát
5t81b.5↔	Otv.ch.parciál.fasciotómia,viac.segm:bruš.stena
5t81b.6↔	Otv.ch.parciál.fasciotómia,viac.segm:inguin,gen,glut.obl
5t81b.7↔	Otv.ch.parciál.fasciotómia,viac.segm:steh,koleno
5t81b.8↔	Otv.ch.parciál.fasciotómia,viac.segm:predkolenie
5t81b.9↔	Otv.ch.parciál.fasciotómia,viac.segm:noha
5t81b.x	Otv.chirur.parciálna fasciotómia,viac.segm.ostatné
5t81c.0↔	Otv.ch.totál.fasciotómia,viac.segm:hlava,krk
5t81c.1↔	Otv.ch.totál.fasciotómia,viac.segm:rameneno,axila
5t81c.2↔	Otv.ch.totál.fasciotómia,viac.segm:rameno,laket'
5t81c.3↔	Otv.ch.totál.fasciotómia,viac.segm:predlaktie
5t81c.4↔	Otv.ch.totál.fasciotómia,viac.segm:hrud.st,chrbát
5t81c.5↔	Otv.ch.totál.fasciotómia,viac.segm:bruš.stena
5t81c.6↔	Otv.ch.totál.fasciotómia,viac.segm:inguin,gen,glut.obl
5t81c.7↔	Otv.ch.totál.fasciotómia,viac.segm:stehno,koleno
5t81c.8↔	Otv.ch.totál.fasciotómia,viac.segm:predkolenie
5t81c.9↔	Otv.ch.totál.fasciotómia,viac.segm:noha
5t81c.x	Otv.ch.totál.fasciotómia,viac.segm:ostatné
5t81d.0↔	Dezinzercia svalu,šľachy:hlava a krk
5t81d.1↔	Dezinzercia svalu,šľachy:rameneno a axila
5t81d.2↔	Dezinzercia svalu,šľachy:rameno a laket'
5t81d.3↔	Dezinzercia svalu,šľachy:predlaktie
5t81d.4↔	Dezinzercia svalu,šľachy:hrud.stena a chrbát
5t81d.5↔	Dezinzercia svalu,šľachy:bruš.stena
5t81d.6↔	Dezinzercia svalu,šľachy:inguininál,genit.a glut.obl.
5t81d.7↔	Dezinzercia svalu,šľachy:stehno a koleno
5t81d.8↔	Dezinzercia svalu,šľachy:predkolenie
5t81d.9↔	Dezinzercia svalu,šľachy:noha
5t81d.x	Dezinzercia svalu,šľachy:ostatné
5t824.0↔	Parciál.excízia svalu,epifasciál:hlava,krk
5t824.1↔	Parciál.excízia svalu,epifasciál:rameno,axila
5t824.2↔	Parciál.excízia svalu,epifasciál:rameno,laket'
5t824.3↔	Parciál.excízia svalu,epifasciál:predlaktie
5t824.4↔	Parciál.excízia svalu,epifasciál:hrud.st,chrbát
5t824.5↔	Parciál.excízia svalu,epifasciál:bruš.stena
5t824.6↔	Parciál.excízia svalu,epifasciál:inguin,genit,glut.obl
5t824.7↔	Parciál.excízia svalu,epifasciál:stehno,koleno
5t824.8↔	Parciál.excízia svalu,epifasciál:predkolenie
5t824.9↔	Parciál.excízia svalu,epifasciál:noha
5t824.x	Parciálna excízia svalu,epifasciálne:ostat.
5t825.0↔	Totál excízia svalu,epifasciál:hlava,krk
5t825.1↔	Totál excízia svalu,epifasciál:rameneno,axila
5t825.2↔	Totál excízia svalu,epifasciál:rameno,laket'
5t825.3↔	Totál excízia svalu,epifasciál:predlaktie
5t825.4↔	Totál excízia svalu,epifasciál:hrud.st,chrbát
5t825.5↔	Totál excízia svalu,epifasciál:bruš.stena
5t825.6↔	Totál excízia svalu,epifasciál:inguin,genit,glut.ob
5t825.7↔	Totál excízia svalu,epifasciál:stehno,koleno
5t825.8↔	Totál excízia svalu,epifasciál:predkolenie
5t825.9↔	Totál excízia svalu,epifasciál:noha
5t825.x	Totál excízia svalu,epifasciálne:ostat.
5t826.0↔	Parciál.excízia svalu,subfasciál:hlava,krk
5t826.1↔	Parciál.excízia svalu,subfasciál:rameno,axila
5t826.2↔	Parciál.excízia svalu,subfasciál:rameno,laket'
5t826.3↔	Parciál.excízia svalu,subfasciál:predlaktie
5t826.4↔	Parciál.excízia svalu,subfasciál:hrud.st,chrbát
5t826.5↔	Parciál.excízia svalu,subfasciál:bruš.stena
5t826.6↔	Parciál.excízia svalu,subfasciál:inguin,genit,glut.ob
5t826.7↔	Parciál.excízia svalu,subfasciál:stehno,koleno
5t826.8↔	Parciál.excízia svalu,subfasciál:predkolenie
5t826.9↔	Parciál.excízia svalu,subfasciál:noha
5t826.x	Parciál.excízia svalu,subfasciálne:ostat.
5t827.0↔	Totál.excízia svalu,subfasciál:hlava,krk
5t827.1↔	Totál.excízia svalu,subfasciál:rameno,axila
5t827.2↔	Totál.excízia svalu,subfasciál:rameno a laket'
5t827.3↔	Totál.excízia svalu,subfasciál:predlaktie
5t827.4↔	Totál.excízia svalu,subfasciál:hrud.st,chrbát
5t827.5↔	Totál.excízia svalu,subfasciál:bruš.stena
5t827.6↔	Totál.excízia svalu,subfasciál:inguin,genit,glut.ob
5t827.7↔	Totál.excízia svalu,subfasciál:stehno,koleno
5t827.8↔	Totál.excízia svalu,subfasciál:predkolenie
5t827.9↔	Totál.excízia svalu,subfasciál:noha
5t827.x	Totál.excízia svalu,subfasciál:ostat.
5t828.0↔	Excízia na šľachách a svaloch,epifasciál:hlava,krk
5t828.1↔	Excízia na šľachách a svaloch,epifasciál:rameno,axila
5t828.2↔	Excízia na šľachách a svaloch,epifasciál:rameno,laket'
5t828.3↔	Excízia na šľachách a svaloch,epifasciál:predlaktie
5t828.4↔	Excízia na šľachách a svaloch,epifasciál:hrud.st,chrbát
5t828.5↔	Excízia na šľachách a svaloch,epifasciál:bruš.st
5t828.6↔	Excízia na šľachách a svaloch,epifasciál:inguin,genit,glut.obl

5t828.7↔	Excízia na šľachách a svaloch,epifasciál:stehno,koleno
5t828.8↔	Excízia na šľachách a svaloch,epifasciál:predkolenie
5t828.9↔	Excízia na šľachách a svaloch,epifasciál:noha
5t828.x	Excízia na šľachách a svaloch,epifasciál:ostatné
5t829.0↔	Excízia na šľach.a svaloch,subfasciál:hlava,krk
5t829.1↔	Excízia na šľach.a svaloch,subfasciál:ramen.kĺb,xila
5t829.2↔	Excízia na šľach.a svaloch,subfasciál:rameno,lakeť
5t829.3↔	Excízia na šľach.a svaloch,subfasciál:predlaktie
5t829.4↔	Excízia na šľach.a svaloch,subfasciál:hrud.st,chrbát
5t829.5↔	Excízia na šľach.a svaloch,subfasciál:bruš.st
5t829.6↔	Excízia na šľach.a svaloch,subfasciál:inguin,genit,glut.obl
5t829.7↔	Excízia na šľach.a svaloch,subfasciál:stehno,koleno
5t829.8↔	Excízia na šľach.a svaloch,subfasciál:predkolenie
5t829.9↔	Excízia na šľach.a svaloch,subfasciál:noha
5t829.x	Excízia na šľach.a svaloch,subfasciál:ostatné
5t82b.0↔	Res.kompart.sv,šľ,f.b.špec.ciev,nerv.prep:hlava,krk
5t82b.1↔	Res.kompart.sv,šľ,f.b.špec.ciev,nerv.prep:rameno,axila
5t82b.2↔	Res.kompart.sv,šľ,f.b.špec.ciev,nerv.prep:rameno,lakeť
5t82b.3↔	Res.kompart.sv,šľ,f.b.špec.ciev,nerv.prep:predlaktie
5t82b.4↔	Res.kompart.sv,šľ,f.b.špec.ciev,nerv.prepar:hrud.st,chrb
5t82b.5↔	Res.kompart.sv,šľ,f.b.špec.ciev,nerv.prepar:bruš.st
5t82b.6↔	Res.kompart.sv,šľ,f.b.špec.ciev,nerv.prep:inguin,genit,glut.ob
5t82b.7↔	Res.kompart.sv,šľ,f.b.špec.ciev,nerv.prepar:steh,koleno
5t82b.8↔	Res.kompart.sv,šľ,f.b.špec.ciev,nerv.prepar:predkol
5t82b.9↔	Res.kompart.sv,šľ,f.b.špeciál.ciev,nerv.preparácie:noha
5t82b.x	Resek.kompartm.sv,šľ,fascie bez špec.ciev,nerv.prepar:ost.
5t82c.0↔	Res.kompart.sv,šľ,f.so špec.ciev,nerv.prep:hlava,krk
5t82c.1↔	Res.kompart.sv,šľ,f.so špec.ciev,nerv.prep:rameno,axila
5t82c.2↔	Res.kompart.sv,šľ,f.so špec.ciev,nerv.prep:rameno,lakeť
5t82c.3↔	Res.kompart.sv,šľ,f.so špec.ciev,nerv.prep:predlaktie
5t82c.4↔	Res.kompart.sv,šľ,f.so špec.ciev,nerv.prep:hrud.st,chrbát
5t82c.5↔	Res.kompart.sv,šľ,f.so špec.ciev,nerv.prep:bruš.stena
5t82c.6↔	Res.kompart.sv,šľ,f.so špec.ciev,nerv.prep:ing,gen,glut.ob
5t82c.7↔	Res.kompart.sv,šľ,f.so špec.ciev,nerv.prep:stehno,koleno
5t82c.8↔	Res.kompart.sv,šľ,f.so špec.ciev,nerv.prep:predkolenie
5t82c.9↔	Res.kompart.sv,šľ,f.so špec.ciev,nerv.prep:noha
5t82c.x	Resek.kompart.sv,šľ,fascie so špeciál.ciev,nerv.prepar:ost.
5t82d.0↔	Res.kompart.sv,šľ,f.s rozšír.prepar:hlava,krk
5t82d.1↔	Res.kompart.sv,šľ,f.s rozšír.prepar:ramen.kĺb,xila
5t82d.2↔	Res.kompart.sv,šľ,f.s rozšír.prepar:rameno,lakeť
5t82d.3↔	Resek.kompart.sv,šľ,f.s rozšír.prepar:predlaktie
5t82d.4↔	Res.kompart.sv,šľ,f.s rozšír.prepar:hrud.st,chrbát
5t82d.5↔	Res.kompart.sv,šľ,f.s rozšír.prepar:bruš.stena
5t82d.6↔	Res.kompart.sv,šľ,f.s rozšír.prepar:inguin,genit,glut.obl
5t82d.7↔	Res.kompart.sv,šľ,f.s rozšír.prepar:stehno,koleno
5t82d.8↔	Res.kompart.sv,šľ,f.s rozšír.prepar:predkolenie
5t82d.9↔	Res.kompart.sv,šľ,f.s rozšír.prepar:noha
5t82d.x	Resek.kompartm.sv,šľ,fascie s rozšírenou preparáciou:ost.
5t831.0↔	Sutúra svalov v obl.hlavy,krku
5t831.1↔	Sutúra svalov v obl.ramena,axily
5t831.2↔	Sutúra svalov v obl.ramena,lakťa
5t831.3↔	Sutúra svalov v obl.predlaktia
5t831.4↔	Sutúra svalov v obl.hrud.steny,chrbta
5t831.5↔	Sutúra svalov v obl.bruš.steny
5t831.6↔	Sutúra svalov v inguin,genit.a gluteál.obl.
5t831.7↔	Sutúra svalov v obl.stehna,kolena
5t831.8↔	Sutúra svalov v obl.predkolenia
5t831.9↔	Sutúra svalov v obl.nohy
5t831.x	Sutúra svalov:ostatné
5t833.0↔	Skrátenie a sutúra svalov v obl.hlavy,krku
5t833.1↔	Skrátenie a sutúra svalov v obl.ramena,axily
5t833.2↔	Skrátenie a sutúra svalov v obl.ramena,lakťa
5t833.3↔	Skrátenie a sutúra svalov v obl.predlaktia
5t833.4↔	Skrátenie a sutúra svalov v obl.hrud.steny,chrbta
5t833.5↔	Skrátenie a sutúra svalov v obl.bruš.steny
5t833.6↔	Skrátenie a sutúra svalov v inguin,genit.a glut.obl.
5t833.7↔	Skrátenie a sutúra svalov v obl.stehna a kolena
5t833.8↔	Skrátenie a sutúra svalov v obl.predkolenia
5t833.9↔	Skrátenie a sutúra svalov v obl.nohy
5t833.x	Skrátenie a sutúra svalov:ostatné
5t834.0↔	Plastika svalov v obl.hlavy,krku
5t834.1↔	Plastika svalov v obl.ramena,axily
5t834.2↔	Plastika svalov v obl.ramena,lakťa
5t834.3↔	Plastika svalov v obl.predlaktia
5t834.4↔	Plastika svalov v obl.hrud.steny,chrbta
5t834.5↔	Plastika svalov v obl.bruš.steny
5t834.6↔	Plastika svalov v inguin,genit.a glut.obl.
5t834.7↔	Plastika svalov v obl.stehna,kolena
5t834.8↔	Plastika svalov v obl.predkolenia
5t834.9↔	Plastika svalov v obl.nohy
5t834.x	Plastika svalov:ostatné
5t839.0↔	Odstránenie transplantátu svalov:hlava a krk
5t839.1↔	Odstránenie transplantátu svalov:rameno a axila
5t839.2↔	Odstránenie transplantátu svalov:rameno a lakeť
5t839.3↔	Odstránenie transplantátu svalov:predlaktie
5t839.4↔	Odstránenie transplantátu svalov:hrud.stena a chrbát
5t839.5↔	Odstránenie transplantátu svalov:brušná stena
5t839.6↔	Odstr.transplant.svalov:inguin,genit.a glut.obl.
5t839.7↔	Odstránenie transplantátu svalov:stehno a koleno
5t839.8↔	Odstránenie transplantátu svalov:predkolenie
5t839.9↔	Odstránenie transplantátu svalov:noha
5t839.x	Odstránenie transplantátu svalov:ostatné
5t841.0↔	Skrátenie šliach:hlava a krk
5t841.1↔	Skrátenie šliach:rameno a axila
5t841.2↔	Skrátenie šliach:rameno a lakeť
5t841.3↔	Skrátenie šliach:predlaktie
5t841.4↔	Skrátenie šliach:hrudná stena a chrbát
5t841.5↔	Skrátenie šliach:brušná stena
5t841.6↔	Skrátenie šliach:inguin,genit.a glut.obl.
5t841.7↔	Skrátenie šliach:stehno a koleno
5t841.8↔	Skrátenie šliach:predkolenie
5t841.a↔	Skrátenie šliach:zadonožie a priehlavok
5t841.b↔	Skrátenie šliach:stredonožie a prednožie
5t841.c	Skrátenie šliach v oblasti ruky
5t841.x	Skrátenie šliach:ostatné
5t843.0↔	Augmentácia šliach:hlava a krk
5t843.1↔	Augmentácia šliach:rameno a axila
5t843.2↔	Augmentácia šliach:rameno a lakeť
5t843.3↔	Augmentácia šliach:predlaktie
5t843.4↔	Augmentácia šliach:hrudná stena a chrbát
5t843.5↔	Augmentácia šliach:brušná stena
5t843.6↔	Augmentácia šliach:inguinál,genit.a glut.obl.
5t843.7↔	Augmentácia šliach:stehno a koleno
5t843.8↔	Augmentácia šliach:predkolenie
5t843.a↔	Augmentácia šliach:zadonožie a priehlavok
5t843.b↔	Augmentácia šliach:stredonožie a prednožie
5t843.c	Augmentácia šliach v oblasti ruky
5t843.x	Augmentácia šliach:ostatné
5t844.0↔	Plastika šliach náhradou:hlava a krk
5t844.1↔	Plastika šliach náhradou:rameno a axila
5t844.2↔	Plastika šliach náhradou:rameno a lakeť
5t844.3↔	Plastika šliach náhradou:predlaktie
5t844.4↔	Plastika šliach náhradou:hrud.stena a chrbát
5t844.5↔	Plastika šliach náhradou:brušná stena
5t844.6↔	Plastika šliach náhradou:inguin,genit,glut.obl
5t844.7↔	Plastika šliach náhradou:stehno a koleno
5t844.8↔	Plastika šliach náhradou:predkolenie
5t844.a↔	Plastika šliach náhradou:zadonožie,priehlavok
5t844.b↔	Plastika šliach náhradou:stredonožie,prednožie
5t844.c	Plastika šliach náhradou v oblasti ruky
5t844.x	Plastika šliach náhradou:ostatné
5t845.0↔	Plastika šliach náhradou s interponátom:hlava,krk
5t845.1↔	Plastika šliach náhr.s interponátom:rameno,axila
5t845.2↔	Plastika šliach náhradou s interponátom:rameno,lakeť
5t845.3↔	Plastika šliach náhradou s interponátom:predlaktie
5t845.4↔	Plastika šliach náhradou s interponátom:hrud.st,chrbát
5t845.5↔	Plastika šliach náhradou s interponátom:bruš.stena
5t845.6↔	Plastika šliach náhr.s interponátom:inguin,genit,glut.obl
5t845.7↔	Plastika šliach náhr.s interponátom:stehno,koleno
5t845.8↔	Plastika šliach náhradou s interponátom:predkolenie

5t845.a↔	Plast. šliach náhradou s interponátom:zadonož,priehlavok
5t845.b↔	Plast.šliach náhradou s interponátom:stredonož,predonož
5t845.c	Plastika šliach náhradou s interponátom v oblasti ruky
5t845.x	Plastika šliach náhradou s interponátom:ostatné
5t855.3↔	Tenolýza 1 šľachy v obl.predlaktia
5t856.3↔	Tenolýza viac.šliach:predl.
5t857.0↔	Primárna tenodéza 1 šľachy:hlava,krk
5t857.1↔	Primárna tenodéza 1 šľachy:rameno,axila
5t857.2↔	Primárna tenodéza 1 šľachy:rameno,lakeť
5t857.3↔	Primárna tenodéza 1 šľachy:predlaktie
5t857.4↔	Primárna tenodéza 1 šľachy:hrud.stena,chrbát
5t857.5↔	Primárna tenodéza 1 šľachy:bruš.stena
5t857.6↔	Primárna tenodéza 1 šľachy:ing,gen,gl.obl.
5t857.7↔	Primárna tenodéza 1 šľachy:steh,kol.
5t857.8↔	Primárna tenodéza 1 šľachy:predk.
5t857.9↔	Primárna tenodéza 1 šľachy:noha
5t857.x	Primárna tenodéza jednej šľachy:ostatné
5t858.0↔	Sekundárna tenodéza 1 šľachy:hlava,krk
5t858.1↔	Sekundárna tenodéza 1 šľachy:rameno,axila
5t858.2↔	Sekundárna tenodéza 1 šľachy:rameno,lakeť
5t858.3↔	Sekundárna tenodéza 1 šľachy:predlaktie
5t858.4↔	Sekundárna tenodéza 1 šľachy:hrud.stena,chrbát
5t858.5↔	Sekundárna tenodéza 1 šľachy:bruš.stena
5t858.6↔	Sekundárna tenodéza 1 šľachy:ing,gen,gl.obl.
5t858.7↔	Sekundárna tenodéza 1 šľachy:steh,kol.
5t858.8↔	Sekundárna tenodéza 1 šľachy:predk.
5t858.9↔	Sekundárna tenodéza 1 šľachy:noha
5t858.x	Sekundárna tenodéza jednej šľachy:ostatné
5t859.0↔	Primárna tenodéza viac.šliach:hlava,krk
5t859.1↔	Primárna tenodéza viac.šliach:rameno,axila
5t859.2↔	Primárna tenodéza viac.šliach:rameno,lakeť
5t859.3↔	Primárna tenodéza viac.šliach:predlaktie
5t859.4↔	Primárna tenodéza viac.šliach:hrud.stena,chrbát
5t859.5↔	Primárna tenodéza viac.šliach:bruš.stena
5t859.6↔	Primárna tenodéza viacerých šliach:ing,gen,gl.obl.
5t859.7↔	Primárna tenodéza viac.šliach:stehno,koleno
5t859.8↔	Primárna tenodéza viac.šliach:predkolenie
5t859.9↔	Primárna tenodéza viacerých šliach:noha
5t859.x	Primárna tenodéza viac.šliach:ostatné
5t85a.0↔	Sekundárna tenodéza viac.šliach:hlava,krk
5t85a.1↔	Sekundárna tenodéza viac.šliach:rameno,axila
5t85a.2↔	Sekundárna tenodéza viac.šliach:ram,lakeť
5t85a.3↔	Sekundárna tenodéza viac.šliach:predlaktie
5t85a.4↔	Sekundárna tenodéza viac.šliach:hrud.stena,chrbát
5t85a.6↔	Sekundárna tenodéza viac.šliach:ing,gen,gl.obl.
5t85a.7↔	Sekundárna tenodéza viac.šliach:stehno,koleno
5t85a.8↔	Sekundárna tenodéza viac.šliach:predk.
5t85a.9↔	Sekundárna tenodéza viac.šliach:noha
5t85a.x	Sekundárna tenodéza viac.šliach:ostatné
5t860.0↔	Sutúra fascií v obl.hlavy a krku
5t860.1↔	Sutúra fascií v obl.ramena,axily
5t860.2↔	Sutúra fascií v obl.ramena a lakťa
5t860.3↔	Sutúra fascií v obl.predlaktia
5t860.4↔	Sutúra fascií v obl.hrud.steny,chrbta
5t860.5↔	Sutúra fascií v obl.bruš.steny
5t860.6↔	Sutúra fascií v inguinál,genit.a gluteál.obl.
5t860.7↔	Sutúra fascií v obl.stehna a kolena
5t860.8↔	Sutúra fascií v obl.predkolenia
5t860.9↔	Sutúra fascií v obl.nohy
5t860.x↔	Sutúra fascií:ostatné
5t861.0↔	Predĺženie fascií v obl.hlavy a krku
5t861.1↔	Predĺženie fascií v obl.ramena,axily
5t861.2↔	Predĺženie fascií v obl.ramena a lakťa
5t861.3↔	Predĺženie fascií v obl.predlaktia
5t861.4↔	Predĺženie fascií v obl.hrud.steny a chrbta
5t861.5↔	Predĺženie fascií v obl.bruš.steny
5t861.6↔	Predĺženie fascií v inguin,gen,glut.obl.
5t861.7↔	Predĺženie fascií v obl.stehna,kolena
5t861.8↔	Predĺženie fascií v obl.predkolenia
5t861.9↔	Predĺženie fascií v obl.nohy
5t861.x	Predĺženie fascií:ostatné
5t862.0↔	Skrátenie (raphage) fascií:hlava a krk
5t862.1↔	Skrátenie (raphage) fascií:rameno,axila
5t862.2↔	Skrátenie (raphage) fascií:rameno a lakeť
5t862.3↔	Skrátenie (raphage) fascií:predlaktie
5t862.4↔	Skrátenie (raphage) fascií:hrud.stena a chrbát
5t862.5↔	Skrátenie (raphage) fascií:brušná stena
5t862.6↔	Skrátenie (raphage) fascií:inguin,gen,glut.obl.
5t862.7↔	Skrátenie (raphage) fascií:stehno a koleno
5t862.8↔	Skrátenie (raphage) fascií:predkolenie
5t862.9↔	Skrátenie (raphage) fascií:noha
5t862.x	Skrátenie (raphage) fascií:ostatné
5t863.0↔	Zdvojenie jednej fascie:hlava a krk
5t863.1↔	Zdvojenie jednej fascie:rameno,axila
5t863.2↔	Zdvojenie jednej fascie:rameno a lakeť
5t863.3↔	Zdvojenie jednej fascie:predlaktie
5t863.4↔	Zdvojenie jednej fascie:hrud.stena a chrbát
5t863.5↔	Zdvojenie jednej fascie:brušná stena
5t863.6↔	Zdvojenie jednej fascie:ingv,gen,glut.obl.
5t863.7↔	Zdvojenie jednej fascie:stehno a koleno
5t863.8↔	Zdvojenie jednej fascie:predkolenie
5t863.9↔	Zdvojenie jednej fascie:noha
5t863.x	Zdvojenie jednej fascie:ostatné
5t864.0↔	Autológna transplantácia fascií:hlava a krk
5t864.1↔	Autológna transplantácia fascií:rameno,axila
5t864.2↔	Autológna transplantácia fascií:rameno a lakeť
5t864.3↔	Autológna transplantácia fascií:predlaktie
5t864.4↔	Autológ.transplantácia fascií:hrudná stena a chrbát
5t864.5↔	Autológna transplantácia fascií:brušná stena
5t864.6↔	Autológna transplantácia fascií:inguin,gen,glut.obl.
5t864.7↔	Autológna transplantácia fascií:stehno a koleno
5t864.8↔	Autológna transplantácia fascií:predkolenie
5t864.9↔	Autológna transplantácia fascií:noha
5t864.x	Autológna transplantácia fascií:ostatné
5t865.0↔	Alogénna transplantácia fascií:hlava a krk
5t865.1↔	Alogénna transplantácia fascií:rameno,axila
5t865.2↔	Alogénna transplantácia fascií:rameno a lakeť
5t865.3↔	Alogénna transplantácia fascií:predlaktie
5t865.4↔	Alogén.transplantácia fascií:hrud.stena a chrbát
5t865.5↔	Alogénna transplantácia fascií:brušná stena
5t865.6↔	Alogénna transplantácia fascií:inguin,gen,glut.obl.
5t865.7↔	Alogénna transplantácia fascií:stehno a koleno
5t865.8↔	Alogénna transplantácia fascií:predkolenie
5t865.9↔	Alogénna transplantácia fascií:noha
5t865.x	Alogénna transplantácia fascií:ostatné
5t866.0↔	Revízia transplantátu fascií:hlava a krk
5t866.1↔	Revízia transplantátu fascií:rameno,axila
5t866.2↔	Revízia transplantátu fascií:rameno a lakeť
5t866.3↔	Revízia transplantátu fascií:predlaktie
5t866.4↔	Revízia transplantátu fascií:hrud.stena a chrbát
5t866.5↔	Revízia transplantátu fascií:brušná stena
5t866.6↔	Revízia transplantátu fascií:inguin,gen,glut.obl.
5t866.7↔	Revízia transplantátu fascií:stehno a koleno
5t866.8↔	Revízia transplantátu fascií:predkolenie
5t866.9↔	Revízia transplantátu fascií:noha
5t866.x	Revízia transplantátu fascií:ostatné
5t867.0↔	Výmena transplantátu fascií:hlava a krk
5t867.1↔	Výmena transplantátu fascií:rameno,axila
5t867.2↔	Výmena transplantátu fascií:rameno a lakeť
5t867.3↔	Výmena transplantátu fascií:predlaktie
5t867.4↔	Výmena transplantátu fascií:hrud.stena a chrbát
5t867.5↔	Výmena transplantátu fascií:brušná stena
5t867.6↔	Výmena transplantátu fascií:inguinál,genit.a glut.obl.
5t867.7↔	Výmena transplantátu fascií:stehno a koleno
5t867.8↔	Výmena transplantátu fascií:predkolenie
5t867.9↔	Výmena transplantátu fascií:noha
5t867.x	Výmena transplantátu fascií:ostatné
5t869.0↔	Krytie defektu fascií autogen.mat:hlava,krk
5t869.1↔	Krytie defektu fascií autogen.mat:rameno,axila
5t869.2↔	Krytie defektu fascií autogen.mat:ram

5t869.3↔ Krytie defektu fascií autogen.mat:predlaktie
5t869.4↔ Krytie defektu fascií autogen.mat:hr.stena a chrbát
5t869.5↔ Krytie defektu fascií autogen.mat:bruš.stena
5t869.6↔ Krytie defektu fascií autogen.mat:ingiun,gen,glut.obl.
5t869.7↔ Krytie defektu fascií autogen.mat:steh,kol.
5t869.8↔ Krytie defektu fascií autogen.mat:predkolenie
5t869.9↔ Krytie defektu fascií autogen.mat:noha
5t869.x Krytie defektu fascií autogen.mat:ostatné
5t86a.0↔ Krytie defektu fascií alogén.mat:hlava,krk
5t86a.1↔ Krytie defektu fascií alogén.mat:rameno,axila
5t86a.2↔ Krytie defektu fascií alogén.mat:rameno,laket'
5t86a.3↔ Krytie defektu fascií alogén.mat:predlaktie
5t86a.4↔ Krytie defektu fascií alogén.mat:hrud.stena a chrb.
5t86a.5↔ Krytie defektu fascií alogén.mat:bruš.stena
5t86a.6↔ Krytie defektu fascií alogén.mat:ingv,gen,glut.obl.
5t86a.7↔ Krytie defektu fascií alogén.mat::steh,kol.
5t86a.8↔ Krytie defektu fascií alogén.mat::predkolenie
5t86a.9↔ Krytie defektu fascií alogén.mat:noha
5t86a.x Krytie defektu fascií alogén.materiálom:ostatné
5t870.0↔ Pl.rek.s lok.fasciokut.lalok.na sval.a fasc:hlava,krk
5t870.1↔ Pl.rek.s lok.fasciokut.lalok.na sval.a fasc:rameno,axila
5t870.2↔ Pl.rek.s lok.fasciokut.lalok.na sval.a fasc:ram,lak.
5t870.3↔ Plast.rek.s lok.fasciokut.lalok.na sval.a fasc:predl.
5t870.4↔ Pl.rek.s lok.fasciokut.lalok.na sval.a fasc:hr.sten,chrb.
5t870.5↔ Pl.rek.s lok.fasciokut.lalok.na sval.a fasc:bruš.stena
5t870.6↔ Pl.rek.s lok.fasciokut.lalok.na sval.a fasc:ing,gen,gl.obl.
5t870.7↔ Pl.rek.s lok.fasciokut.lalok.na sval.a fasc:steh,kol.
5t870.8↔ Pl.rek.s lok.fasciokut.lalok.na sval.a fasc:predkol.
5t870.9↔ Pl.rek.s lokál.fasciokut.lalok.na sval.a fasc:noha
5t870.x Pl.rek.s lok.fasciokut.lalok.na sval.a fasc:ostatné
5t871.0↔ Pl.rek.s lok.fasciokut.l.na ciev.stop.na sval,fasc:hlava,krk
5t871.1↔ Pl.rek.s lok.fasciokut.l.na ciev.stop.na sval,fasc:ram,axi.
5t871.2↔ Pl.rek.s lok.fasciokut.l.na ciev.stop.na sval,fasc:ram,lak.
5t871.3↔ Pl.rek.s lok.fasciokut.l.na ciev.stop.na sval,fasc:predl.
5t871.4↔ Pl.rek.s lok.fasciok.l.na ciev.st.na sval,fasc:hr.sten,chrb.
5t871.5↔ Pl.rek.s lok.fasciok.l.na ciev.stop.na sval,fasc:bruš.stena
5t871.6↔ Pl.rek.s lok.fasciok.l.na c.st.na sval,fasc:ing,gen,gl.obl.
5t871.7↔ Pl.rek.s lok.fasciokut.l.na ciev.stop.na sval,fasc:steh,kol.
5t871.8↔ Pl.rek.s lok.fasciokut.l.na ciev.stop.na sval,fasc:predk.
5t871.9↔ Pl.rek.s lok.fasciokut.l.na ciev.stop.na sval,fasc:noha
5t871.x Plast.rek.s lok.fasciokut.lal.na ciev.stop.na sval,fasc:ost.
5t872.0↔ Pl.rek.s lok.adipofasc.lal.na sval,fasc:hlava,krk
5t872.1↔ Pl.rek.s lok.adipofasc.lal.na sval,fasc:rameno,axi.
5t872.2↔ Pl.rek.s lok.adipofasc.lal.na sval,fasc:ram,laket'
5t872.3↔ Pl.rek.s lokál.adipofasc.lal.na sval,fasc:predlak.
5t872.4↔ Pl.rek.s lok.adipofasc.lal.na sval,fasc:hr.stena,chrb.
5t872.5↔ Pl.rek.s lok.adipofasciál.lal.na sval,fasc:bruš.stena
5t872.6↔ Pl.rek.s lok.adipofasc.lal.na sval,fasc:inguin,gen,gl.obl.
5t872.7↔ Pl.rek.s lok.adipofasc.lalokom na sval,fasc:steh,kol.
5t872.8↔ Plast.rek.s lok.adipofasc.lal.na sval,fasc:predkol.
5t872.9↔ Pl.rek.s lok.adipofasc.lalokom na sval,fasc:noha
5t872.x Plast.rek.s lokál.adipofasc.lalok.na sval.a fasciách:ost.
5t873.0↔ Pl.rek.s lok.adipofasc.l.na ciev.stop.na sval,fasc:hlava,krk
5t873.1↔ Pl.rek.s lok.adipofasc.lalok.na ciev.st.na sval,fasc:ram,axila
5t873.2↔ Pl.rek.s lok.adipofasc.l.na ciev.stop.na sval,fasc:ram,lak.
5t873.3↔ Pl.rek.s lok.adipofasc.l.na ciev.stop.na sval,fasc:predlakt
5t873.4↔ Pl.rek.s lok.adipofasc.l.na c.st.na sval,fasc:hr.sten,chrb.
5t873.5↔ Pl.rek.s lok.adipofasc.l.na ciev.stop.na sval,fasc:br.stena
5t873.6↔ Pl.rek.s lok.adipof.l.na c.stop.na sval,fasc:ing,gen,gl.obl.
5t873.7↔ Pl.rek.s lok.adipofasc.lal.na c.stop.na sval,fasc:steh,kol.
5t873.8↔ Pl.rek.s lok.adipofasc.l.na ciev.stop.na sval,fasc:predkol
5t873.9↔ Plast.rek.s lok.adipofasc.l.na ciev.stop.na sval,fasc:noha
5t873.x Pl.rek.s lok.adipofasc.lal.na ciev.stopke na sval,fasc:ost.
5t874.0↔ Pl.rek.s lokál.fasciál.lalok.na sval,fasc:hlava,krk
5t874.1↔ Pl.rek.s lokál.fasciál.lalok.na sval,fasc:rameno,axila
5t874.2↔ Pl.rek.s lokál.fasciál.lalok.na sval,fasc:ram,laket'
5t874.3↔ Pl.rek.s lokál.fasciál.lalokok.na sval,fasc:predlaktie
5t874.4↔ Pl.rek.s lokál.fasciál.lalok.na sval,fasc:hrud.stena,chrb.
5t874.5↔ Pl.rek.s lokál.fasciál.lalok.na sval,fasc:bruš.stena
5t874.6↔ Pl.rek.s lokál.fasciál.lalok.na sval,fasc:inguin,gen,gl.obl.
5t874.7↔ Pl.rek.s lokál.fasciál.lalok.na sval,fasc:steh,kol.
5t874.8↔ Pl.rek.s lokál.fasciál.lalok.na sval,fasc:predkol
5t874.9↔ Pl.rek.s lokál.fasciál.lalok.na sval,fasc:noha
5t874.x Plast.rekonštr.s lokál.fasciál.lal.na sval,fasc:ost.
5t875.0↔ Pl.rek.s lok.fascial.l.na ciev.stopke na sval,fasc:hl,krk
5t875.1↔ Pl.rek.s lok.fascial.l.na ciev.stopke na sval,fasc:ram.,axila
5t875.2↔ Pl.rek.s lok.fascial.l.na ciev.stopke na sval,fasc:ram,laket'
5t875.3↔ Pl.rek.s lok.fascial.l.na ciev.stopke na sval,fasc:predl.
5t875.4↔ Pl.rek.s lok.fascial.l.na ciev.stop.na sval,fasc:hr.st,chrb.
5t875.5↔ Pl.rek.s lok.fascial.l.na ciev.stop.na sval,fasc:bruš.stena
5t875.6↔ Pl.rek.s lok.fascial.l.na c.stop.na sval,fasc:ing,gen,gl.obl.
5t875.7↔ Pl.rek.s lok.fascial.l.na c.stop.na sval,fasc:steh,kol.
5t875.8↔ Pl.rek.s lok.fascial.l.na ciev.stopke na sval,fasc:predk.
5t875.9↔ Pl.rek.s lok.fascial.l.na c.stopke na sval,fasc:noha
5t875.x Pl.rek.s lok.fascial.lalok.na ciev.stopke na sv.a fas:ost.
5t876.0↔ Pl.rek.s lok.myokután.lalok.na sval.,fasciách:hlava,krk
5t876.1↔ Plast.rek.s lok.myokut.lalok.na sval.,fasc:rameno,axila
5t876.2↔ Pl.rek.s lok.myokután.lalok.na sval.,fasc:rameno,laket'
5t876.3↔ Plast.rek.s lok.myokután.lalok.na sval.,fasc:predlakt
5t876.4↔ Pl.rek.s lok.myokután.lalok.na sval.,fasc:hr.stena,chrb.
5t876.5↔ Pl.rek.s lok.myokut.lalok.na sval.,fasc:bruš.stena
5t876.6↔ Pl.rek.s lok.myokut.lalok.na sval.,fasc:ing,gen,gl.obl.
5t876.7↔ Pl.rek.s lok.myokut.lalok.na sval.,fasc:stehno,koleno
5t876.8↔ Pl.rek.s lok.myokut.lalok.na sval.,fasc:predkolenie
5t876.9↔ Pl.rek.s lokál.myokut.lalok.na sval.,fasc:noha
5t876.x Pl.rekonštr.s lok.myokut.lalok.na sval.a fasc:ost.
5t877.0↔ Pl.rek.s lok.myokut.l.na ciev.stop.na svaloch,fasc:hl,krk
5t877.1↔ Pl.rek.s lok.myokut.l.na c.stop.na sval,fasc:rameno,axila
5t877.2↔ Pl.rek.s lok.myokut.l.na ciev.stop.na sval,fasc:ram,laket'
5t877.3↔ Pl.rek.s lok.myokut.lalok.na ciev.stop.na sval,fasc:predlakt
5t877.4↔ Pl.rek.s lok.myokut.l.na c.stop.na sval,fasc:hr.stena,chrbát
5t877.5↔ Pl.rek.s lok.myokut.l.na ciev.stop.na sval,fasc:bruš.stena
5t877.6↔ Pl.rek.s lok.myokut.l.na c.stop.na sval,fasc:ing,gen,gl.obl.
5t877.7↔ Pl.rek.s lok.myokut.l.na ciev.stop.na sval,fasc:stehno,koleno
5t877.8↔ Pl.rek.s lok.myokut.lalok.na ciev.stop.na sval,fasc:predkol
5t877.9↔ Pl.rek.s lok.myokut.l.na ciev.stop.na sval,fasc:noha
5t877.x Pl.rek.s lok.myokut.l.na ciev.stopke na svaloch a fasc:ost.
5t878.0↔ Plast.rek.s lok.sval.lalokom na sval.a fasc:hlava,krk
5t878.1↔ Pl.rek.s lok.sval.lalokom na sval,fasc:rameno,axila
5t878.2↔ Pl.rek.s lok.sval.lalokom na sval,fasc:ram,laket'
5t878.3↔ Plast.rek.s lok.sval.lalokom na sval,fasc:predl.
5t878.4↔ Pl.rek.s lok.sval.lalokom na sval,fasc:hr.stena,chrb.
5t878.5↔ Pl.rek.s lokál.sval.lalokom na sval,fasc:bruš.stena
5t878.6↔ Plast.rek.s lok.sval.lalokom na sval,fasc:inguin,gen,gl.obl.
5t878.7↔ Pl.rek.s lok.sval.lalokom na sval,fasc:steh,kol.
5t878.8↔ Pl.rekonštr.s lok.sval.lalokom na sval,fasc:predk.
5t878.9↔ Pl.rek.s lok.sval.lalokom na sval,fasc:noha
5t878.x Pl.rek.s lok.sval.lalokom na sval,fasc:ostatné
5t879.0↔ Plast.rek.s lokál.sval.l.na ciev.stop.na sval,fasc:hlava,krk
5t879.1↔ Pl.rek.s lok.sval.lalok.na ciev.stop.na sval,fasc:rameno,axila
5t879.2↔ Pl.rek.s lok.sval.lalok.na ciev.stop.na sval,fasc:ram,laket'
5t879.3↔ Pl.rekonštr.s lok.sval.l.na ciev.stop.na sval.a fasc:predlakt
5t879.4↔ Pl.rek.s lok.sval.l.na ciev.stop.na sval,fasc:hr.sten,chrb.
5t879.5↔ Pl.rek.s lok.sval.l.na ciev.stop.na sval,fasc:bruš.stena
5t879.6↔ Pl.rek.s lok.sval.l.na c.stop.na sval,fasc:ing,gen,gl.obl.
5t879.7↔ Pl.rek.s lok.sval.l.na ciev.stop.na sval,fasc:steh,koleno
5t879.8↔ Pl.rek.s lok.sval.lalok.na ciev.stop.na sval,fasc:predkol.
5t879.9↔ Pl.rek.s lok.sval.l.na ciev.stop.na sval.a fasc:noha
5t879.x Plast.rek.s lok.sval.l.na ciev.stopke na sval,fasc:ost.
5t87a.0↔ Plast.rekonš.s lok.lal.na sval,fasc:odd.stop.lal:hlava,krk
5t87a.1↔ Pl.rekonš.s lok.lal.na sval,fasc:odd.stopky lal:rameno,axila
5t87a.2↔ Pl.rekonš.s lok.lal.na sval,fasc:odd.stop.lal:ram.,laket'
5t87a.3↔ Pl.rekonš.s lok.lal.na sval,fasc:odd.stopky lal:predl.
5t87a.4↔ Pl.rekonš.s lok.lal.na sval,fasc:odd.stop.lal:hr.stena,chrb.
5t87a.5↔ Pl.rekonš.s lok.lal.na sval,fasc:odd.stop.lal:bruš.stena
5t87a.6↔ Pl.rekonš.s lok.lal.na sval,fasc:odd.stop.lal:ing,gen,gl.obl.
5t87a.7↔ Pl.rekonš.s lok.lal.na sval,fasc:odd.stop.lal:steh,kol.
5t87a.8↔ Pl.rekonš.s lok.lal.na sval,fasc:odd.stop.laloka:predkol
5t87a.9↔ Pl.rekonš.s lok.lal.na sval.a fasc:odd.stop.lal:noha
5t87a.x↔ Pl.rekonš.s lok.lal.na sval,fasc:odd.stopky laloka:ost.

5t87x.0↔	Iné plast.rekonš.s lok.lal.na sval.a fasc:hl,krk
5t87x.1↔	Iné pl.rekonš.s lok.lal.na sval,fasc:rameno,axila
5t87x.2↔	Iné pl.rekonš.s lokál.lal.na sval,fasc:ram,lakeť
5t87x.3↔	Iné pl.rekonš.s lok.lal.na sval,fasc:predlaktie
5t87x.4	Iné pl.rekonš.s lok.lal.na sval,fasc:hr.stena,chrb.
5t87x.5	Iné pl.rekonš.s lok.lalokom na sval,fasc:bruš.stena
5t87x.6	Iné pl.rekonš.s lok.lal.na sval,fasc:inguin,gen,gl.obl.
5t87x.7↔	Iné pl.rekonš.s lok.lal.na sval,fasc:steh,kol.
5t87x.8↔	Iné pl.rekonš.s lok.lal.na sval,fasc:predk.
5t87x.9↔	Iné pl.rekonš.s lok.lal.na sval,fasc:noha
5t87x.x	Iné pl.rekonš.s lok.lal.na sval,fasc:ostatné
5t880.0↔	Odobr.fasciokut.lal.svalu,šľ.a fasc.s mikrovask.anastm:hl,krk
5t880.1↔	Odobr.fasciokut.l.svalu,šľ.a fasc.s mikrovask.anast:ram,axi.
5t880.2↔	Odobr.fasciokut.l.sv.,šľ.a fasc.s mikrovask.anast:ram.,lakeť
5t880.3↔	Odobr.fasciokut.lal.sv.,šľ.a fasc.s mikrovask.anastm:predl.
5t880.4↔	Odob.fasciok.l.sv.,šľ.a fasc.s mikrovask.anast:hr.sten,chrb.
5t880.5↔	Odobr.fasciok.l.svalu,šľ.a fasc.s mikrovask.anast:bruš.stena
5t880.6↔	Odobr.fasciok.l.sv.,šľ.a fasc.s mikrovas.anast:ing,gen,gl.obl.
5t880.7↔	Odobr.fasc.lal.svalu,šľ.a fasc.s mikrovask.anastm:stehn.,kol.
5t880.8↔	Odobr.fasciok.l.sv.,šľachy a fasc.s mikrovask.anast:predk.
5t880.9↔	Odobr.fasciok.l.svalu,šľ.a fasc.s mikrovask.anast:noha
5t880.x	Odobr.fasciok.lalok.svalu,šľ.a fasc.s mikrovask.anast:ost.
5t881.0↔	Odobr.septokut.l.sval,šľ.a fasc.mikrovask.anastm:hlava,krk
5t881.1↔	Odobr.septokut.lal.sval,šľ.a fasc.mikrovask.an:rameno,axi.
5t881.2↔	Odobr.septokut.l.sval,šľ.a fasc.mikrovask.anastm:ram.,lakeť
5t881.3↔	Odobr.septokut.lal.sval,šľ.a fasc.mikrovask.anastm:predlakt
5t881.4↔	Odobr.septok.l.sval,šľ.a fasc.mikrovask.anast:hr.stena,chrb.
5t881.5↔	Odobr.septokut.l.sval,šľ.a fas.mikrovask.anastm:bruš.stena
5t881.6↔	Odobr.septok.l.sval,šľ.a fasc.mikrovask.anast:ing,gen,gl.obl.
5t881.7↔	Odobr.septokut.lal.sv.,šľ.a fasc.mikrovask.anastm:steh.,kol.
5t881.8↔	Odobr.septokut.l.sval,šľ.a fasc.mikrovask.anastm:predk.
5t881.9↔	Odobr.septokut.laloka sval,šľ.a f.mikrovask.anast:noha
5t881.x	Odobr.septokut.l.sval.šľ.a fascie mikrovask.anastm::ost.
5t882.0↔	Odobr.myokut.l.sval,šľ.a fasc.mikrovask.anastm:hlava,krk
5t882.1↔	Odobr.myokut.l.sval,šľ.a fasc.mikrovask.anast:rameno,axi.
5t882.2↔	Odobr.myokut.l.sval,šľ.a fasc.mikrovask.anastm:ram.,lakeť
5t882.3↔	Odobr.myokut.lal.sval,šľ.a fasc.mikrovask.anastm:predlakt
5t882.4↔	Odobr.myokut.l.sval,šľ.a fasc.mikrovask.anast:hr.stena,chrb.
5t882.5↔	Odobr.myokut.l.sval,šľ.a fasc.mikrovask.anastm:bruš.stena
5t882.6↔	Odobr.myokut.l.sval,šľ.a fasc.mikrovask.anast:ing,gen,gl.obl.
5t882.7↔	Odobr.myokut.l.sval,šľ.a fasc.mikrovask.anastm:steh.,koleno
5t882.8↔	Odobr.myokut.l.sval,šľ.a fasc.mikrovask.anastm:predkol.
5t882.9↔	Odobr.myokut.laloka sval,šľ.a f.mikrovask.anast:noha
5t882.x	Odobr.myokut.l.sval,šľ.a fasccie mikrovask.anastm::ost.
5t883.0↔	Odobr.osteo-myok/fasciok.l.sv,šľ.a f.mikrovask.anast:hl,krk
5t883.1↔	Odobr.osteo-myok/fasciok.l.sv,šľ.a f.mikrovas.anast:ram,axi.
5t883.2↔	Odobr.osteo-myok/fasciok.l.sv,šľ.a f.mikrovas.anast:ram,lak.
5t883.3↔	Odobr.osteo-myok/fasciok.l.sv,šľ.a f.mikrovask.anast:predl.
5t883.4↔	Od.osteo-myok/fasc.lal.sv,šľ.a f.mikrovas.anast:hr.st,chrb.
5t883.5↔	Odobr.osteo-myok/fascio.l.sv,šľ.a f.mikrov.anast:bruš.st.
5t883.6↔	Odo.osteo-myok/fascio.l.sv,šľ.a f.mikrov.anast:ing,gen,gl.obl
5t883.7↔	Odobr.osteo-myok/fascio.l.sv,šľ.a f.mikrov.anast:steh,kol.
5t883.8↔	Odobr.osteo-myok/fasciok.l.sv,šľ.a f.mikrov.anast:predkol.
5t883.9↔	Odobr.osteo-myok/fasciok.lal.sv,šľ.a f.mikrov.anast:noha
5t883.x	Odobr.osteo-myok/fasciok.lal.sv,šľ.a f.mikrovask.anast:ost.
5t884.0↔	Odobr.iného transpl.sv,šľ.a fasc.mikrovask.anast:hl,krk
5t884.1↔	Odobr.i.transpl.sv,šľ.a fasc.mikrovask.anast:rameno,axila
5t884.2↔	Odobr.i.transpl.sv,šľ.a fasc.mikrovask.anast:ram,lakeť
5t884.3↔	Odobr.i.transpl.sv,šľ.a fasc.mikrovask.anast:predlakt
5t884.4↔	Odobr.i.transpl.sv,šľ.a fasc.mikrovask.anast:hrud.sten,chrb.
5t884.5↔	Odobr.i.transpl.sv,šľ.a fasc.mikrovask.anast:bruš.stena
5t884.6↔	Odobr.i.transpl.sv,šľ.a fasc.mikrovask.anast:ing,gen,gl.obl.
5t884.7↔	Odobr.i.transpl.sv,šľ.a fasc.mikrovask.anast:stehno,kol.
5t884.8↔	Odobr.i.transpl.sv,šľ.a fasc.mikrovask.anast:predkol.
5t884.9↔	Odobr.iného transpl.sv,šľ.a fasc.mikrovask.anast:noha
5t884.x	Odobr.i.transplantátu sv,šľ.a fasc.mikrovask.anast:ost.
5t888.0↔	Tx.osteo-myokut/fasciok.l.sv,šľ.a f.mikrovask.anast:hl,krk
5t888.1↔	Tx.osteo-myok/fasciok.l.sv,šľ.a f.mikrov.anast:rameno,axila
5t888.2↔	Tx.osteo-myok/fasciok.l.sv,šľ.a f.mikrovask.anast:ram,lakeť
5t888.3↔	Tx.osteo-myokut/fasciok.l.sv,šľ.a f.mikrovask.anast:predl.
5t888.4↔	Tx.osteo-myok/fasciok.l.sv,šľ.a f.mikrov.anast:hr.st,chrb.
5t888.5↔	Tx.osteo-myokut/fasciok.l.sv,šľ.a f.mikrov.anast:bruš.st.
5t888.6↔	Tx.osteo-myok/fasciok.l.sv,šľ.a f.mikro.anast:ing,gen,gl.obl.
5t888.7↔	Tx.osteo-myok/fasciok.l.sv,šľ.a f.mikrov.anas:steh,kol.
5t888.8↔	Tx.osteo-myokut/fasciok.l.sv,šľ.a f.mikrov.anas:predkol.
5t888.9↔	Tx.osteo-myokut/fasciok.l.sv,šľ.a f.mikrovask.anast:noha
5t888.x↔	Transpl.osteo-myokut/fasciok.l.sv,šľ.a f.mikrovask.anast:ost.
5t920↔	Amputácia intertorakoskapulárna
5t921↔	Exartikulácia v ramennom kĺbe
5t922↔	Amputácia v oblasti ramena
5t923↔	Exartikulácia v lakťovom kĺbe
5t924↔	Amputácia v oblasti predlaktia
5t92x↔	Amputácia a exartikulácia hornej končatiny, ostatné
5t930↔	Exartikulácia v oblasti zápästia
5t931↔	Amputácia v oblasti zápästia
5t932↔	Amputácia v oblasti stredu ruky
5t933↔	Amputácia prsta ruky
5t934↔	Amputácia prsta s kožnou alebo svalovou plastikou
5t935↔	Exartikulácia prsta ruky
5t936↔	Exartikulácia prsta ruky s kožnou/svalovou plastikou
5t937↔	Egalizácia ruky resekciou 5.lúča
5t938↔	Egalizácia ruky resekciou 2.lúča
5t939↔	Egalizácia ruky resekciou 3. a 4.lúča
5t93a↔	Amputácia transmetakarpálne
5t93x↔	Amputácia a exartikulácia ruky, ostatné
5t940↔	Hemipelvektómia
5t941↔	Nekompletná hemipelvektómia
5t942↔	Exartikulácia v bedrovom kĺbe
5t943↔	Amputácia v oblasti stehna
5t944↔	Amputácia v oblasti proximálneho stehna
5t945↔	Amputácia v oblasti stredného a distálneho stehna
5t946↔	Amputácia v oblasti kolena
5t947↔	Exartikulácia kolena
5t948↔	Amputácia v oblasti predkolenia
5t949↔	Amputácia v oblasti proximálneho predkolenia
5t94a↔	Amputácia v oblasti stredného predkolenia
5t94x↔	Amputácia a exartikulácia v obl.DK,ost.
5t950↔	Amputácia v oblasti distál.predkolenia podľa Syme
5t951↔	Amputácia v oblasti chodidla
5t952↔	Amputácia v oblasti chodidla podľa Spitzy
5t953↔	Amputácia v oblasti chodidla podľa Pirogoff
5t954↔	Amputácia v oblasti chodidla podľa Chopart
5t955↔	Amputácia v oblasti stredu chodidla podľa Lisfranc
5t956↔	Amputácia transmetatarsálne
5t957↔	Amputácia prstov nohy
5t958↔	Amputácia lúčov
5t95x↔	Amputácia a exartikulácia chodidla, ostatné
5t960↔	Revízia amputačnej oblasti ramenného kĺbu a ramena
5t961↔	Revízia amputačnej oblasti predlaktia
5t962↔	Revízia amputačnej oblasti ruky
5t963↔	Revízia amputačnej oblasti stehna
5t964↔	Revízia amputačnej oblasti predkolenia
5t965↔	Revízia amputačnej oblasti chodidla
5t96x	Revízia amputačnej oblasti, ostatné
5t991	Debridement mäkk.č.pohyb.aparátu, viacvrstvový
5t994.2↔	Viaczákr.OP stredu ruky,prst v 1sed:2lúč.str.ruky/2lúč.prst.ru
5t994.3↔	Viaczákr.OP stredu ruky,prst v 1sed:3lúč.str.ruky/3lúč.prst.ru
5t994.4↔	Viaczákr.OP str.ruky,prst v 1sed:4lúč.str.ruky/4lúč.prst.ru.
5t994.5↔	Viaczákr.OP str.ruky,prst v 1sed:5lúč.stredu r./5lúč.prst ru.
5t994.6↔	Viacz.OP str.ruky a prst v 1sedení:6 a viac lúč.str.r./ lúč.prst.r.
5u110.0↔	Excízia ihlou označenej lézie prsníka:1lézia
5u110.1↔	Excízia ihlou označenej lézie prsníka:viacpočet.lézia
5u111.1	Excízia nádoru prsníka
5u112↔	Lumpektómia
5u113↔	Kvadrantektómia
5u114↔	Mikroduktektómia prsníka
5u115.0↔	Operácia gynekomastie bez liposukcie
5u115.1↔	Operácia gynekomastie s liposukciou
5u121↔	Simplexná mastektómia bez axilár.lymfadenektómie
5u122	Parciálna mastektómia s disekciou lymfatických uzlín

5u123.01	Radikálna mastektómia bez resekcie mm.pectorales
5u123.02	Radikálna mastektómia s resekciou mm.pectorales
5u123.1	Madenova mastektómia s disekciou axilárnych LU
5u123.2	Resekcia lokálnej recidívy karcinómu prsníka
5u123.x	Radikálna mastektómia:ostat.
5u124.0	Subkutánna mastektómia
5u124.1	Subkutánna mastektómia s excíziou mammily
5u191↔	Radikálna exstirpácia hemangiómu prsníka
5u210.1↔	Korekcia asymetrie prsníka vložením implantátu
5u210.2↔	Korekcia asymetrie prsníka vložením implantát-expandéru
5u210.3↔	Korekcia asymetrie prsníka redukčnou mamoplastikou
5u210.4↔	Kor.asymetrie prsníka redukč.mamoplastikou a impl.
5u211.1↔	Rekonštr.prsníka s použitím protetického materiálu
5u211.2↔	Rekonštr.prsníka s použ.protet.mat:implantát-expandér
5u211.3↔	Rekonštrukcia prsníka muskulokutánnym lalokom
5u211.4↔	Rek.prsníka musk-kut.lal.m.latissimus dorsi a protet.mat.
5u211.5↔	Rek.prsníka musk-kut.lal.m.rectus abdominis a protet.mat.
5u211.x↔	Rekonštr.prsníka i.musk-kut.lal.a protetickým mat.
5u212.2↔	Rekonštr.prsníka aplik.kyseliny hyalurónovej (macrolane)
5u213.1↔	Rekonštrukcia prsníka s použitím kožného transplantátu
5u213.2↔	Rekonštrukcia prsníka miestnymi lalokmi
5u213.4↔	Rekonštr.prsníka s použitím štepu/lalokovej plastiky
5u213.5↔	Rekonštr.prsníka mikrochir.prenosom z iných lokalít tela
5u214.1↔	Redukč.mamoplastika pre hypertrof.ľahk.a stred.závaž.st.
5u214.2↔	Redukčná mamoplastika s transplantáciou areoly
5u215↔	Vloženie implant-expanderu po ablácii prsníka pre karcinóm
5u216.1↔	Zväčšenie prsníka vložením implantátu
5u217.0↔	Mastopexia
5u217.1↔	Mastopexia s vložením prsníkových implantátov
5u220.1↔	Výmena protetického implantátu prsníka
5u220.2↔	Výmena expandér-implantátu prsníka
5u220.3↔	Výmena expandér-implantátu za implantát prsníka
5u221.0↔	Odstránenie protet.mat.z prsníka s parciál.kapsulektómiou
5u221.1↔	Odstr.protetického mat.z prsníka s totál.kapsulektómiou
5u222.0↔	Revíz.periprotet.kaps.prsníka pre kontraktúru s kapsulotóm
5u222.1↔	Rev.periprot.kaps.prsn.pre kontr.s parc.kapsulektómiou
5u222.2↔	Rev.periprot.kaps.prsn.pre kontr.s parc.kap.,neolok.impl.
5u222.3↔	Rev.periprot.kaps.prsn.pre kontr.s parc.kap.,vým.,neo.impl.
5u222.4↔	Rev.periprot.kaps.prsn.pre kontrakt.s totál.kapsulektómiou
5u222.5↔	Rev.periprot.kaps.prsn.pre kontr.s tot.kapsul.a neolok.impl.
5u222.6↔	Rev.periprot.kaps.prsn.pre kontr.s tot.kapsul.,vým.neolok.im.
5u223.1↔	Revízia implantátu prsníka s výmenou
5u223.2↔	Revízia implantátu prsníka s odstránením
5u224↔	Operačná revízia periprotetickej kapsuly prsníka
5u230.1↔	Rekonštr.mamily a/al.areoly s použ.kožného transplantátu
5u230.2↔	Rekonštr.mamily a/al.areoly s použ.miestnej lalok.plastiky
5u921↔	Excízia mamily alebo areoly
5u923↔	Everzia mamily
5v130.0	Lok.OP odstr.chor.tk.na kož.a podk.bez prim.uz.rany:pery
5v131.0	Lok.OP odstr.chor.tk.na kož.a podk.s prim.uz.rany:pery
5v140.0	Radik.a rozs.odstr.ch.tk.na k.a podk.bez prim.uz.rany:pery
5v141.0	R.a roz.odst.ch.tk.na ko.a podk:b.prim.uz.ra:hist.kontr:pera
5v141.4	R.a roz.odstr.ch.tk.na ko.a podk:b.pr.uz.ra:hist.kontr:i.č.hl.
5v141.5	Rad.a rozs.odst.ch.tk.na ko.a podk:b.pr.uz.ra:hist.kontr:krk
5v141.6↔	R.a roz.ods.ch.tk.na ko.a podk:b.pr.uz.ra:his.kontr:ram,axila
5v141.7↔	R.a roz.ods.ch.tk.ko.a podk:b.pr.uz.ra:hist.kont:ram,lakeť
5v141.8↔	R.a roz.odst.ch.tk.ko.a podk:b.prim.uz.ra:hi.kon:predlaktie
5v141.9↔	Rad.a rozs.odst.chor.tk.ko.a podk:b.prim.uz.ra:hist.kont:ruka
5v141.a	R.a roz.ods.ch.tk.ko.a podk:b.pr.uz.ra:hi.kon:hrud.st,chrbát
5v141.b	Rad.a rozs.odst.ch.tk-ko.a podk:b.pr.uz.ra:his.kon:bruš.o
5v141.c	Rad.a rozs.odst.ch.tk.ko.a podk:b.pri.uz.ra:his.kon:ing,genit.o
5v141.d	R.a rozs.odst.ch.tk.na ko.a podk:b.pri.uz.ra:his.kon:glut.o
5v141.e↔	R.a roz.ods.ch.tk.ko.a podk:b.pr.uz.ra:hist.kontr:stehno,kol
5v141.f↔	R.a roz.ods.ch.tk.ko.a podk:b.pr.uz.ra:his.kon:predkol
5v141.g↔	R.a rozs.ods.ch.tk.na ko.a podk:b.pr.uz.ra:his.kon:chodidlo
5v141.x	R.a roz.ods.ch.tk.na ko.a podk:b.prim.uzav.ra:hist.kontr:ost.
5v142.0	Radikál.a rozs.odst.chor.tk.na k.a podkož.s prim.uzav.ran:pery
5v143.0	Rad.a rozs.odst.ch.tk.na k.a podk:prim.uz.rany:hist.kont:pera
5v143.4	R.a roz.ods.chor.tk.koži a podk:prim.uz.ra:hist.kont:i.č.hlavy
5v143.5	Rad.a rozs.ods.ch.tk.na k.a podk:prim.uzav.ra:hist.kontr:krk
5v143.6↔	R.a rozs.ods.chor.tk.na ko.a podk:pri.uz.r:hist.kontr:ram,axila
5v143.7↔	Rad.a roz.ods.ch.tk.na k.a podk:prim.uz.r:his.kont:ram,lakeť
5v143.8↔	R.a roz.ods.ch.tk.na ko.a podk:pri.uz.ra:hi.kont:predlaktie
5v143.9↔	Rad.a rozs.odstr.chor.tk.na ko a podk:pri.uz.ra:hist.kontr:ruka
5v143.a	R.a roz.ods.ch.tk.na k.a podk:prim.uz.r:hist.kontr:hr.st.,chrb
5v143.b	Rad.a rozs.odst.chor.tk.na k.a podk:prim.uz.ra:hist.kon:bruš.o
5v143.c	R.a rozs.ods.ch.tk.na k.a podk:prim.uz.r:hist.kontr:ing,genit.o
5v143.d	Rad.a rozs.ods.ch.tk.na ko.a podk:pri.uz.rany:hist.kontr:glut.o
5v143.e↔	Rad.a rozs.ods.ch.tk.na k.a podk:pri.uz.r:hist.kontr:stehn,kol
5v143.f↔	R.a rozs.ods.ch.tk.na k.a podkož:pri.uz.rany:hist.kont:predkol
5v143.g↔	Rad.a rozs.ods.chor.tk.koži a podk:prim.uz.ra:hist.kontr:noha
5v144.0	Rad.a rozs.odstr.ch.t.na k.a podk.s transplant/transpoz:pery
5v144.4	Radik.a rozs.odstr.ch.t.na k.a podk.s tx/transpoz:o.č.hlavy
5v144.5	Rad.a rozs.odstr.chor.tk.na koži a podk.s tx/transpoz:krk
5v144.6↔	Rad.a rozs.odstr.ch.t.na k.a podk.s tx/transpoz:ram,axila
5v144.7↔	Radik.a rozs.odstr.ch.t.na k.a podk.s tx/transpoz:ram,lak.
5v144.8↔	Rad.a rozs.odstr.chor.tk.na k.a podkož.s tx/transpoz:predlak
5v144.9↔	Radik.a rozs.odstr.chor.tk.na koži a podk.s tx/transpoz:ruka
5v144.a	Rad.a rozs.odstr.ch.t.na k.a podk.s tx/transpoz:hrud.st.,chrb
5v144.b	Rad.a rozs.odstr.ch.t.na koži a podk.s tx/transpoz:bruš.obl.
5v144.c	Rad.a rozs.odstr.ch.t.na k.a podk.s tx/transpoz:inguin,genit.o
5v144.d	Rad.a rozs.odstr.ch.t.na k.a podk.s tx/transpoz:glut.obl.
5v144.e↔	Radik.a rozs.ods.chor.tk.na koži a podk.s tx/trp:stehno,kol
5v144.f↔	Radik.a rozs.odstr.chor.tk.na k.a podk.s tx/transpoz:predkol.
5v144.g↔	Rad.a rozs.odstr.ch.t.na koži a podk.s tx/transpoz:noha
5v144.x↔	Radik.a rozs.odstr.ch.t.na koži a podk.s tx/transpozíciou:ost.
5v145.0	R.a rozs.ods.ch.tk.k.a podk.transpl/transpoz,mikrogr.chi:pera
5v145.4	Rad.a rozs.ods.ch.tk.k.a podk.tx/transpoz,mikrogr.ch:i.č.hlavy
5v145.5	Rad.a rozs.ods.ch.tk.koži a podk.tx/transpoz,mikrogr.chir:krk
5v145.6↔	R.a rozs.ods.ch.tk.k.a podk.tx/transpoz,mikrog.chir:ram,axila
5v145.7↔	R.a rozs.ods.ch.tk.k.a podk.tx/transpoz,mikrograf.chir:ram,lak
5v145.8↔	R.a roz.ods.ch.tk.ko.a podk.transpl/transpo,mikr.ch:predlak
5v145.9↔	Rad.a rozs.ods.ch.tk.k.a podk:tx/transpoz,mikrogr.chir:ruka
5v145.a	Rad.a rozs.ods.ch.tk.k.a podk.tx/transpoz,mik.chir:hrud.st,chr
5v145.b	Rad.a roz.ods.ch.tk.k.a podk.tx/transpo,mikrogr.chi:bruš.o
5v145.c	Rad.a rozs.ods.ch.tk.k.a podk.tx/transpoz,mikrog.ch:ingv,genit
5v145.d	Rad.a rozs.ods.ch.tk.kože a podk.tx/transpoz,mikrog.chi:glut.o
5v145.e↔	Rad.a roz.ods.ch.tk.k.a podk.tx/transpoz,mikrog.chi:stehn,kol
5v145.f↔	Rad.a rozs.ods.ch.tk.k.a podk.tx/transpoz,mikrogr.chi:predkol
5v145.g↔	Rad.a rozs.ods.ch.tk.k.a podk.tx/transpoz,mikrogr.chir:noha
5v145.x↔	Rad.a rozs.ods.ch.tk.kože a podk.tx/transpoz,mikrogr.chir:ost
5v146.0	Radikál.a rozsiahle odstr.ch.tk.potných žliaz:pery
5v151.0	Chir.vyč.rany s odstr.chor.tk.na koži a podk:veľká plocha:pery
5v151.4	Chir.vyčist.rany s odstr.chor.t.na k.a podk:veľká pl:ost.č.hlavy
5v151.5	Chir.vyč.rany s odstr.chor.tk.na koži a podk:veľká plocha:krk
5v151.6↔	Chir.vyč.rany s odstr.chor.tk.na k.a podk:veľká pl:ram,axila
5v151.7↔	Chir.vyčis.rany s odstr.chor.tk.na k.a podk:veľká pl:ram,lak.
5v151.8↔	Chir.vyčist.rany s odstr.chor.tk.na k.a podk:veľká pl:predlakt.
5v151.9↔	Chir.vyčist.rany s odstr.chor.tk.na koži a podk:veľká pl:ruka
5v151.a	Chir.vyč.rany s odstr.chor.tk.na k.a podk:veľká pl:hrud.st.,chrb
5v151.b	Chir.vyč.rany s odstr.chor.tk.na koži a podk:veľká pl:bruš.o
5v151.c	Chir.vyčis.rany s odstr.chor.tk.na k.a podk:veľká pl:ingv,genit.o
5v151.d	Chir.vyčist.rany s od.chor.tk.na koži a podk:veľká pl:glut.obl.
5v151.e↔	Chir.vyč.rany s odstr.chor.tk.na koži a podk:veľká pl:stehn,kol
5v151.f↔	Chir.vyč.rany s odstr.chor.tk.na koži a podk:veľká pl:predkol
5v151.g↔	Chir.vyč.rany s ods.chor.tk.na koži a podk:veľká plocha:noha
5v151.x	Chir.vyč.rany s odstr.chor.tk.na koži a podk:veľká plocha:ost.
5v152.0	Chir.vyč.rany ods.ch.tk.na k.a podk:veľ.pl,vlož.liek.nosič:pera
5v152.4	Ch.vyčis.rany ods.chor.tk.na k.a podk:veľ.pl,vl.liek.nosič:i.č.hl
5v152.5	Chir.vyčis.rany ods.chor.tk.na k.a podk:veľ.pl,vl.liek.nosič:krk
5v152.6↔	Ch.vyčist.rany ods.chor.tk.k.a podk:veľ.pl,vl.liek.nosič:ram,axi
5v152.7↔	Chi.vyčis.rany ods.ch.tk.koži a podk:veľ.pl,vl.liek.nosič:ram,lak
5v152.8↔	Chi.vyč.rany ods.chor.tk.k.a podk:veľ.pl,vl.liek.nosič:predlakt
5v152.9↔	Chir.vyč.rany ods.chor.tk.k.a podk:veľ.pl,vlož.liek.nosič:ruka
5v152.a	Chi.vyč.rany odst.ch.tk.k.a podk:veľ.pl.,vl.liek.nosič:hr.st.,chrb
5v152.b	Ch.vyč.rany.odst.chor.tkan.na k.a podk:veľ.pl.,vlož.l.n:bruš.o
5v152.c	Ch.vyč.rany ods.chor.tk.k.a podk:veľ.pl,vl.liek.nosič:ingv,gen.o
5v152.d	Chir.vyč.rany ods.chor.tk.k.a podk:veľ.pl,vlož.liek.nosič:glut.o
5v152.e↔	Ch.vyč.rany ods.chor.tk.k.a podk:veľ.pl,vl.liek.nosič:stehno,kol
5v152.f↔	Chir.vyč.rany ods.chor.tk.k.a podk:veľ.pl,vl.liek.nosič:predkol

5v152.g↔	Ch.vyč.rany ods.chor.tk.koži a podk:veľ.pl,vlož.liek.nosič:noha
5v152.x	Chi.vyčist.rany odst.chor.tk.k.a podk:veľ.pl,vlož.liek.nosič:ost
5v171↔	Incízia a drenáž na nechtoch
5v173↔	Steh na nechtovom lôžku
5v177↔	Transplantácia nechtového lôžka
5v178↔	Implantácia umelého nechta
5v179↔	Plastika nechta
5v191	Excízia (operačné odstránenie) sinus pilonidalis
5v192	Plastická rekonštrukcia sinus pilonidalis
5v193	Operačné odstránenie sinus pilonidalis, ostatné
5v210.0	Voľná tx.kože od darcu:čiast.dermoepidermálny štep:pery
5v210.4	Voľ.tx.kože od darcu:čiast.dermoepider.štep:ost.č.hlavy
5v210.5	Voľ.transplant.kože od darcu:čiastoč.dermoepiderm.štep:krk
5v210.6↔	Voľ.tx.kože od darcu:čiastoč.dermoepider.štep:rameno,axila
5v210.7↔	Voľ.tx.kože od darcu:čiast.dermoepid.štep:ram,lakeť
5v210.8↔	Voľ.tx.kože od darcu:čiastoč.dermoepiderm.štep:predlaktie
5v210.9↔	Voľ.transpl.kože od darcu:čiast.dermoepiderm.štep:ruka
5v210.a	Voľ.tx.kože od darcu:čiast.dermoepid.štep:hrud.st,chrbát
5v210.b	Voľ.tx.kože od darcu:čiast.dermoepiderm.štep:bruš.obl
5v210.c	Voľná tx.kože od darcu:čiast.dermoepid.štep:inguin,genit.o
5v210.d	Voľná tx.kože od darcu:čiast.dermoepid.štep:glut.obl
5v210.e↔	Voľ.tx.kože od darcu:čiast.dermoepiderm.štep:stehno,kol.
5v210.f↔	Voľ.tx.kože od darcu:čiast.dermoepider.štep:predkol
5v210.g↔	Voľná tx.kože od darcu:čiastoč.dermoepiderm.štep:noha
5v210.x↔	Voľná transplant.kože od darcu:čiastoč.dermoepider.štep:ost
5v211.0	Voľná tx.kože od darcu:komplet.dermoepiderm.štep:pery
5v211.4	Voľ.tx.kože od darcu:kompl.dermoepiderm.štep:ost.č.hlavy
5v211.5	Voľ.tx.kože od darcu:kompl.dermoepiderm.štep:krk
5v211.6↔	Voľ.tx.kože od darcu:komplet.dermoepid.štep:rameno,axila
5v211.7↔	Voľ.tx.kože od darcu:kompl.dermoepider.štep:ram.,lakeť
5v211.8↔	Voľ.tx.kože od darcu:komplet.dermoepid.štep:predlaktie
5v211.9↔	Voľ.tx.kože od darcu:kompl.dermoepidermálny štep:ruka
5v211.a	Voľ.tx.kože od darcu:kompl.dermoepid.štep:hrud.st.,chrbát
5v211.b	Voľ.tx.kože od darcu:komplet.dermoepiderm.štep:bruš.obl.
5v211.c	Voľ.tx.kože od darcu:kompl.dermoepid.štep:inguin,genit.o.
5v211.d	Voľ.transplant.kože od darcu:kompl.dermepid.štep:glut.obl
5v211.e↔	Voľ.tx.kože od darcu:kompl.dermoepid.štep:stehno,koleno
5v211.f↔	Voľná tx.kože od darcu:kompl.dermoepid.štep:predkol
5v211.g↔	Voľ.transpl.kože od darcu:kompl.dermoepiderm.štep:noha
5v211.x	Voľ.transpl.kože od darcu:kompl.dermoepiderm.štep:ost
5v212.0	Voľ.transpl.kože od darcu:kompozit.(viactkaniv) štep:pery
5v212.4	Voľ.tx.kože od darcu:kompozit.(viactk)štep:ost č.hlavy
5v212.5	Voľ.tx.kože od darcu:kompozitný(viactkaniv)štep:krk
5v212.6↔	Voľ.tx.kože od darcu:kompoz(viactkaniv)štep:rameno,axila
5v212.7↔	Voľ.tx.kože od darcu:kompozit.(viactkaniv)štep:ram,lakeť
5v212.8↔	Voľ.tx.kože od darcu:kompoz.(viactkaniv)štep:predlaktie
5v212.9↔	Voľ.tx.kože od darcu:kompozit.(viactkaniv)štep:ruka
5v212.a	Voľ.tx.kože od darcu:kompozit.(viactkan)štep:hrud.st,chrbát
5v212.b	Voľ.tx.kože od darcu:kompozit.(viactkaniv).štep:bruš.obl.
5v212.c	Voľ.tx.kože od darcu:kompoz.(viactkaniv)štep:inguin,genit.o
5v212.d	Voľ.tx.kože od darcu:kompozit.(viactkaniv).štep:glut.obl.
5v212.e↔	Voľ.tx.kože od darcu:kompozit.(viactkaniv)štep:stehno,koleno
5v212.f↔	Voľ.tx.kože od darcu:kompozit.(viactkaniv)štep:predkol
5v212.g↔	Voľ.tx.kože od darcu:kompozit.(viactkaniv)štep:noha
5v212.x	Voľná tx.kože od darcu:kompozit.(viactkaniv)štep:ost.
5v21x.x	Voľná transplantácia kože od darcu:ostatné
5v220.0	Voľ.tx.kože u príjemcu:čias.dermoepid.štep,malá pl:pery
5v220.4	Voľ.tx.kože u príjem:čiast.dermoepid.štep,malá pl:ost.č.hlavy
5v220.5	Voľ.tx.kože,príjemca:čiast.dermoepid.štep,malá pl:krk
5v220.6↔	Voľ.tx.kože,príjemca:čiast.dermoepid.štep,malá pl:ram,axil
5v220.7↔	Voľ.tx.kože,príjemca:čiast.dermoepi.štep,malá pl:ram,lakeť
5v220.8↔	Voľ.tx.kože,príjemca:čiast.dermoepid.štep,malá pl:predlakt
5v220.9↔	Voľ.tx.kože,príjemca:čiast.dermoepider.štep,malá pl:ruka
5v220.a	Voľ.tx.k,príjemca:čias.dermoepid.štep,malá.pl:hrud.st.,chrb
5v220.b	Voľ.tx.kože,príjemca:čiast.dermoepid.štep,malápl:bruš.obl.
5v220.c	Voľ.tx.kože,príjemca:čias.dermoepid.štep,malá pl:ingv,genit.
5v220.d	Voľ.tx.kože,príjemca:čiast.dermoepi.štep,malá pl:glut.obl.
5v220.e↔	Voľ.tx.kože,príjemca:čiast.dermoepi.štep,malá pl:stehno,kol
5v220.f↔	Voľ.tx.kože,príjemca:čias.dermoep.štep,malá pl:predkol
5v220.g↔	Voľ.tx.kože,príjemca:čiast.dermoepi.štep,malá pl:noha
5v220.x↔	Voľ.tx.kože,príjemca:čias.dermoepid.štep,malá plocha:ost.
5v221.0	Voľ.tx.kože,príjem:čiast.dermoepi.štep-granul.k,malá pl:pery
5v221.4	V.tx.kože,príjem:čiast.dermoepi.štep-gran.k,malá pl:ost.č.hl
5v221.5	V.tx.kože,príjem:čiast.dermoepi.štep-granul.koži,malá pl:krk
5v221.6↔	V.tx.kože,príjemca:čias.dermoep.štep-gran.k,malá pl:ram,axi
5v221.7↔	V.tx.kože,príjem:čias.dermoep.štep-granul.k,malá pl:ram,lak.
5v221.8↔	Voľ.tx.k,príjem:čiast.dermoepi.štep- gran.k,malá pl:predlakt
5v221.9↔	V.tx.kože,príjem:čiast.dermoepid.štep-granul.k,malá pl:ruka
5v221.a	V.tx.kože,príjem:čias.dermoep.štep-gran.k,malá pl:hr.st,chrb
5v221.b	Voľ.tx.kože,príjem:čias.dermoepid.štep-gran.k,malá pl:bruš.o
5v221.c	Voľ.tx.kože,príjem:čiast.dermoep.štep-gran.k,ma.pl:ing,gen.o
5v221.d	Voľ.tx.kože,príjem:čias.dermoep.štep-gran.koži,malá pl:glut.o
5v221.e↔	Voľ.tx.kože,príjem:čias.dermoep.štep-granul.k,ma.pl:steh,kol
5v221.f↔	V.tx.kože,príjemca:čiast.dermoepi.štep-gran.k,ma.pl:predkol
5v221.g↔	V.tx.kože,príjem:čiast.dermoepid.štep-gran.k,mal.pl:noha
5v221.x↔	V.tx.kože,príjemca:čias.dermoepid.štep-granul.k,malá pl:ost.
5v222.0	Voľ.tx.kože,príjemca:kompl.dermoepi.štep,malá pl:pery
5v222.4	V.tx.kože,príjemca:kompl.dermoepid.štep,malá pl:ost.č.hlavy
5v222.5	Voľ.tx.kože,príjemca:kompl.dermoepid.štep,malá pl:krk
5v222.6↔	Voľ.tx.kože,príjemca:komp.dermoepid.štep,ma.pl:ram,axila
5v222.7↔	Voľ.tx.kože,príjemca:kompl.dermoepi.štep,malá pl:ram,lak
5v222.8↔	Voľ.tx.kože,príjemca:kompl.dermoepid.št,malá pl:predlakt
5v222.9↔	Voľ.tx.kože,príjemca:kompl.dermoepid.št,malá pl:ruka
5v222.a	V.tx.kože,príjem:kompl.dermoep.št,malá pl:hrud.sten,chrb
5v222.b	Voľ.tx.kože,príjmca:kompl.dermoepid.št,malá pl:bruš.o
5v222.c	Voľ.tx.kože,príjemca:kompl.dermoepi.štep,ma.pl:ingv,genit.o
5v222.d	Voľ.tx.kože,príjemca:kompl.dermoepid.št,malá pl:glut.o.
5v222.e↔	Voľ.tx.kože,príjemca:kompl.dermoepi.št,malá pl:stehno,kol
5v222.f↔	Voľ.tx.kože,príjemca:kompl.dermoepi.št,malá pl:predkol
5v222.g↔	Voľ.tx.kože,príjemca:kompl.dermoepi.štep,malá pl:noha
5v222.x↔	Voľ.tx.kože,príjemca:kompl.dermoepi.štep,malá plocha:ost
5v224.0	Voľ.tx.kože,príjemca:čiast.dermoepid.štep,veľká pl:pery
5v224.4	Voľ.tx.kože,príjemca:čias.dermoepid.štep,veľká pl:ost.č.hlavy
5v224.5	Voľ.tx.kože,príjemca:čiast.dermoepid.štep,veľká pl:krk
5v224.6↔	Voľ.tx.kože,príjemca:čiast.dermoepi.štep,veľká pl:ram,axila
5v224.7↔	Voľ.tx.kože,príjemca:čiat.dermoepid.štep,veľká pl:ram,lakeť
5v224.8↔	V.tx.kože,príjemca:čiast.dermoepid.štep,veľká pl:predlaktie
5v224.9↔	V.tx.kože,príjemca:čiast.dermoepi.štep,veľká plocha:ruka
5v224.a	Voľ.tx.kože,príjem:čiast.dermepid.štep,veľká pl:hrud.st.,chrb
5v224.b	Voľ.tx.kože,príjemca:čiast.dermoepid.štep,veľká pl:bruš.obl.
5v224.c	Voľ.tx.kože,príjemca:čiast.dermoepid.štep,veľ.pl:ingv,gen.o
5v224.d	Voľ.tx.kože,príjemca:čiast.dermoepid.št,veľká pl:glut.obl
5v224.e↔	Voľ.tx.kože,príjemca:čiast.dermoepi.štep,veľká pl:stehn,kol
5v224.f↔	V.tx.kože,príjemca:čiast.dermoepid.štep,veľká pl:predkol
5v224.g↔	Voľ.tx.kože,príjemca:čiast.dermoepiderm.štep,veľká pl:noha
5v224.x↔	Voľ.tx.kože,príjemca:čiast.dermoepider.št,veľká plocha:ost.
5v225.0	V.tx.kože,príjemca:čiats.dermoep.štep-granul.k,veľ.pl:pery
5v225.4	V.tx.kože,príjem:čias.dermoepi.štep-gran.k,veľ.pl:ost.č.hlavy
5v225.5	Voľ.tx.kože,príjemca:čiast.dermoepi.štep-gran.k,veľ.pl:krk
5v225.6↔	Voľ.tx.kože,príjem:čiast.dermoepi.štep-gran.k,veľ.pl:ram,axi
5v225.7↔	V.tx.kože,príjemca:čiast.dermoepi.štep-gran.k,veľ.pl:ram,lak
5v225.8↔	Voľ.tx.k,príjemca:čiast.dermoep.št.-gran.k,veľ.pl:predlakt
5v225.9↔	Voľ.tx.k,príjemca:čiast.dermoep.št.-gran.koži,veľká pl:ruka
5v225.a	V.tx.kože,príjem:čiast.dermoepid.št-gran.k,veľ.pl:hrud.st,chrb
5v225.b	Voľ.tx.kože,príjemca:čiais.dermoepi.št-gran.k,veľ.pl:bruš.o
5v225.c	V.tx.kože,príjemca:čiast.dermoepi.št-gran.k,veľ.pl:ingv,gen.o
5v225.d	V.tx.kože,príjemca:čiast.dermoepid.št-gran.k,veľ.pl:glut.o
5v225.e↔	V.tx.kože,príjemca:čiast.dermoepi.št.-gran.k,veľ.pl:stehn,kol
5v225.f↔	Voľ.tx.kože,príjemca:čiast.dermoepi.št.-gran.k,veľ.pl:predkol
5v225.g↔	Voľ.tx.kože,príjemca:čiast.dermoepi.št-gran.k,veľ.pl:noha
5v225.x↔	V.tx.kože,príjem:čiast.dermoepid.štep-granul.koži,veľ.pl:ost
5v226.0	Voľ.tx.kože,príjemca:kompl.dermoepid.štep,veľká pl:pery
5v226.4	Voľ.tx.kože,príjemca:kompl.dermoepi.št,veľ.pl:ost.č.hlavy
5v226.5	Voľná tx.kože,príjemca:kompl.dermoepi.štep,veľká pl:krk
5v226.6↔	Voľ.tx.kože,príjemca:kompl.dermoepi.št,veľká pl:ram,axi
5v226.7↔	Voľ.tx.kože,príjemca:kompl.dermoepi.št,veľ.pl:ram,lak
5v226.8↔	Voľ.tx.kože,príjemca:kompl.dermoepid.štep,veľ.pl:predlakt
5v226.9↔	Voľ.tx.kože,príjemca:kompl.dermoepiderm.štep,veľ.pl:ruka
5v226.a	V.tx.kože,príjemca:kompl.dermoepi.štep,veľ.pl:hrud.st,chrb
5v226.b	Voľ.tx.kože,príjemca:kompl.dermoepid.štep,veľ.pl:bruš.o

5v226.c	Voľ.tx.kože,príjemca:kompl.dermoepi.štep,veľ.pl:ingv,genit.o
5v226.d	Voľ.tx.kože,príjemca:kompl.dermoepid.štep,veľ.pl:glut.obl.
5v226.e↔	V.tx.kože,príjemca:kompl.dermoepid.štep,veľ.pl:stehn,kol
5v226.f↔	Voľ.tx.kože,príjemca:kompl.dermoepid.štep,veľká pl:predkol
5v226.g↔	Voľ.tx.kože,príjemca:kompl.dermoepid.štep,veľká pl:noha
5v226.x↔	Voľná tx.kože,príjemca:kompl.dermoepid.štep,veľ.plocha:ost
5v22a.0	V.tx.kože,príjemca:náhr.kože kultiv.keratinocyt,malá pl:pery
5v22a.4	Voľ.tx.kože,príjem:náhr.k.kult.keratinoc,malá pl:ost.č.hlavy
5v22a.5	Voľ.tx.kože,príjemca:náhr.kože kult.keratinocyt,malá pl:krk
5v22a.6↔	Voľ.tx.kože,príjem:náhr.k.kult.keratinoc,malá pl:ram,axi
5v22a.7↔	Voľ.tx.kože,príjem:náhr.k.kult.keratinocyt,ma.pl:ram,lak
5v22a.8↔	Voľ.tx.kože,príjem:náhr.k.kult.keratinoc,malá.pl:predlakt
5v22a.9↔	Voľ.tx.kože,príjem:náhr.kože kult.keratinocyt,malá pl:ruka
5v22a.a	Voľ.tx.kože,príjem:náhr.k.kult.keratinoc.,mal.pl:hr.st,chrb
5v22a.b	Voľ.tx.kože,príjem:náhr.k.kult.keratinoc,malá pl:bruš.o
5v22a.c	Voľ.tx.kože,príjem:náhr.k.kult.keratinoc,malá pl:ingv,gen.o
5v22a.d	Voľ.tx.kože,príjemca:náhr.k.kultiv.keratinoc,malá pl:glut.o
5v22a.e↔	Voľ.tx.kože,príjemca:náhr.k.kultiv.keratinoc,ma.pl:stehn,kol
5v22a.f↔	Voľ.tx.kože,príjem:náhr.k.kultiv.keratinoc,malá pl:predkol
5v22a.g↔	Voľ.tx.kože,príjem:náhr.kože kultiv.keratinoc,malá pl:noha
5v22a.x↔	Voľ.tx.kože,príjem:náhr.kože kultiv.keratinocyt,malá pl:ost
5v22b.0	Voľ.tx.kože,príjem:náhr.k.kultiv.keratinocyt,veľká pl:pery
5v22b.4	Voľ.tx.kože,príjem:náhr.k.kultiv.keratinoc,veľká pl:ost.č.hlavy
5v22b.5	V.tx.kože,príjem:náhr.kože kultiv.keratinocyt,veľká pl:krk
5v22b.6↔	Voľ.tx.kože,príjem:náhr.kože kultiv.keratinoc,.veľ.pl:ram,axi
5v22b.7↔	V.tx.kože,príjemca:náhr.k.kultiv.keratinocyt,veľ.pl:ram,lak.
5v22b.8↔	Voľ.tx.kože,príjemca:náhr.k.kultiv.keratinocyt,veľ.pl:predlakt
5v22b.9↔	Voľ.tx.kože,príjem:náhr.kože kultiv.keratinocyt,veľká pl:ruka
5v22b.a	Voľ.tx.kože,príjem:náhr.k.kult.keratinocyt,veľ.pl:hrud.st,chrb
5v22b.b	Voľ.tx.kože,príjem:náhr.k.kultiv.keratinocyt,veľ.pl:bruš.o
5v22b.c	Voľ.tx.kože,príjem:náhr.k.kultiv.keratinoc,veľ.pl:ing,genit.o
5v22b.d	Voľ.tx.kože,príjemca:náhr.k.kult.keratinoc,veľ.pl:glut.obl.
5v22b.e↔	Voľ.tx.kože,príjemca:náhr.kože kultiv.keratin,veľ.pl:stehn,kol
5v22b.f↔	Voľ.tx.kože,príjem:náhr.k.kultiv.keratinoc,veľká pl:predkol
5v22b.g↔	Voľ.transpl.kože,príjem:náhr.kože kultiv.keratinoc,vplo:noha
5v22b.x↔	Voľ.tx.kože,príjemca:náhr.kože kultiv.keratinocyt,veľká pl:ost
5v230.0	Lok.lalok.plast.kože a podk:dilatačná plast,malá plocha:pery
5v230.4	Lokál.lal.plast.kožea podk:dilatač.plast,malá pl:ost.č.hlavy
5v230.5	Lokál.lalok.plast.kože a podk:dilatačná plast,malá pl:krk
5v230.6↔	Lokál.lal.plast.kože a podk:dilatačná plast,malá pl:ram,axila
5v230.7↔	Lok.lalolok.plast.kože a podk:dilatač.plast,malá pl:ram,lakeť
5v230.8↔	Lokál.lalok.plast.kože a podk:dilatačná plast,malá pl:predlakt
5v230.9↔	Lok.lalok.plast.kože a podkož:dilatačná plast,malá pl:ruka
5v230.a	Lok.lalok.plast.kože a podk:dilatač.plast,malá pl:hrud.st,chrb
5v230.b	Lokál.lal.plast.kože a podkožia:dilatačná plast,malá pl:bruš.o.
5v230.c	Lok.lalok.plast.kože a podk:dilatač.plast,mal.pl:ingv,genit.o
5v230.d	Lok.lalok.plast.kože a podk:dilatač.plast,malá pl:gluteál.obl.
5v230.e↔	Lokál.lal.plast.kože a podk:dilatačná plast,malá pl:stehno,kol
5v230.f↔	Lokál.lalok.plast.kože a podk:dilatač.plast,malá pl:predkol
5v230.g↔	Lokál.lalok.plast.kože a podk:dilatač.plast,malá pl:noha
5v230.x↔	Lokál.lalok.plast.kože a podkožia:dilatačná plast,malá pl:ost.
5v231.0	Lokál.lalok.plast.kože a podk:plast.rotovaným lal,malá pl:pery
5v231.4	Lok.lal.plast.kože a podk:plast.rotovan.lal,malá pl:ost.č.hlavy
5v231.5	Lokál.lal.plast.kože a podk:plast.rotovan.lalokom,malá pl:krk
5v231.6↔	Lok.lal.plast.kože a podk:plast.rotovan.lal,malá pl:ram,axila
5v231.7↔	Lokál.lal.plast.kože a podk:plast.rotovan.lal,malá pl:ram,lak
5v231.8↔	Lok.lalok.plast.kože a podk:plast.rotov.lal,malá pl:predlakt
5v231.9↔	Lokál.lalok.plast.kože a podk:plast.rotovan.lal,malá pl:ruka
5v231.a	Lok.lal.plast.kože a podk:plats.rotov.lal,malá pl:hrud.st,chrb
5v231.b	Lok.lal.plast.kože a podk:plast.rotovan.lal,malá pl:bruš.o.
5v231.c	Lok.lal.plast.kože a podk:plast.rotov.lal,malá pl:ingv,genit.o
5v231.d	Lokál.lal.plast.kože a podk:plast.rotovan.lal,malá pl:glut.obl
5v231.e↔	Lok.lalok.plast.kože a podk:plast.rotov.lal,malá pl:stehno,kol
5v231.f↔	Lok.lalok.plast.kože a podk:plast.rotovan.lal,malá pl:predkol
5v231.g↔	Lok.lal.plast.kože a podk:plast.rotovan.lal,malá pl:noha
5v231.x↔	Lokál.lal.plast.kože a podkož:plast.rotovaným lal,malá pl:ost
5v232.0	Lok.lalok.plast.kože a podk:transpozič.plast,malá pl:pery
5v232.4	Lok.lal.plast.kože a podk:transpozič.plast,malá pl:ost.č.hlavy
5v232.5	Lokál.lalok.plast.kože a podk:transpozič plast,malá pl:krk
5v232.6↔	Lok.lalok.plast.kože a podk:transpozič.plast,malá pl:ram,axi
5v232.7↔	Lok.lalok.plast.kože a podk:transpozič.plast,malá pl:ram,lakeť
5v232.8↔	Lok.lalok.plast.kože a podk:transpozič.plast,malá pl:predlakt
5v232.9↔	Lokál.lalok.plast.kože a podk:transpozič.plast,malá pl:ruka
5v232.a	Lok.lal.plast.kože a podk:transpozič.plast,ma.pl:hrud.st,chrb
5v232.b	Lok.lal.plast.kože a podk:transpozič.plast,malá pl:bruš.obl
5v232.c	Lok.lal.plast.kože a podk:transpozič.plast,malá pl:ingv,genit.o
5v232.d	Lok.lalok.plast.kože a podk:transpozič.plast,malá pl:glut.o
5v232.e↔	Lok.lalok.plast.kože a podk:transpozič.plast,malá pl:stehn,kol
5v232.f↔	Lok.lal.plast.kože a podk:transpozič.plast,malá pl:predkol
5v232.g↔	Lok.lal.plast.kože a podk:transpozič.plast,malá pl:noha
5v232.x↔	Lok.lalok.plast.kože a podk:transpozič.plast,malá plocha:ost
5v233.0	Lok.lal.plast.kože.a podk:plast.ostrovčekov.lal,malá pl:pery
5v233.4	Lok.lal.plast.kože a podk:plast.ostrovček.lal,ma.pl:ost.č.hlavy
5v233.5	Lok.lal.plast.kože a podk:plast.ostrovčekov.lal,malá pl:krk
5v233.6↔	Lok.lal.plast.kože a podk:plast.ostrovček.lal,malá pl:ram,axi
5v233.7↔	Lok.lal.plast.kože a podk:plast.ostrovček.lal,malá pl:ram,lak
5v233.8↔	Lok.lal.plast.kože a podk:plast.ostrovček.lal,malá pl:predlakt
5v233.9↔	Lokál.lalok.plast.kože a podk:plast.ostrovček.lal,malá pl:ruka
5v233.a	Lok.lal.plast.k.a podk:plast.ostrovček.lalok,malá pl:hr.st,chrb
5v233.b	Lok.lal.plast.kože a podk:plast.ostrovček.lal,malá pl:bruš.o
5v233.c	Lok.lal.plast.k.a podk:plast.ostrovček.lal,mal.pl:inguin,gen.o
5v233.d	Lok.lal.plast.k.a podk:plast.ostrovček.lal,mal.pl:glut.obl.
5v233.e↔	Lok.lal.plast.k.a podk:plast.ostrovč.lal,mal.pl:steh.a kolen
5v233.f↔	Lokál.lalok.plast.k.a podk:plast.ostrovček.lal,malá pl:predkol
5v233.g↔	Lok.lal.plast.kože a podk:plast.ostrovček.lal,malá pl:noha
5v233.x↔	Lok.lal.plast.kože a podk:plast.ostrovček.lal,malá plocha:ost
5v234.0	Lokál.lalok.plast.kože a podkož:Z-plast,malá plocha:pery
5v234.4	Lok.lal.plast.kože a podk:Z-plast,malá pl:ostat.časti hlavy
5v234.5	Lok.lalok.plast.kože a podkož:Z-plast,malá plocha:krk
5v234.6↔	Lokál.lalok.plast.kože a podkož:Z-plast,malá pl:rameno,axila
5v234.7↔	Lok.lal.plast.kože a podkožia:Z-plast,malá pl:rameno,lakeť
5v234.8↔	Lokál.lalok.plast.kože a podkožia:Z-plast,malá pl:predlaktie
5v234.9↔	Lokál.lalok.plast.kože a podkožia:Z-plastika,malá pl:ruka
5v234.a	Lok.lalok.plast.kože a podk:Z-plast,malá pl:hrud.stena,chrbát
5v234.b	Lokál.lalok.plast.kože a podkož:Z-plastika,malá pl:bruš.o.
5v234.c	Lok.lal.plast.kože a podkož:Z-plast,malá pl:inguin,genit.o
5v234.d	Lokál.lal.plast.kože a podkož:Z-plastika,malá pl:gluteál.obl.
5v234.e↔	Lok.lalok.plast.kože a podkož:Z-plast,malá pl:stehno,koleno
5v234.f↔	Lokál.lalok.plast.kože a podkož:Z-plastika,malá pl:predkol
5v234.g↔	Lokál.lalok.plast.kože a podkožia:Z-plast,malá pl:noha
5v234.x↔	Lokál.lalol.plastika kože a podkožia:Z-plast,malá pl:ost
5v235.0	Lokál.lal.plast.kože a podkož:dilatačná plast,veľká pl:pery
5v235.4	Lokál.lalok.plast.kože a podk:dilatač.plast,veľká pl:ost.č.hlavy
5v235.5	Lokál.lal.plast.kože a podkož:dilatačná plast,veľká pl:krk
5v235.6↔	Lok.lalok.plast.kože a podk:dilatač.plast,veľ.pl:rameno,axila
5v235.7↔	Lokál.lal.plast.kože a podk:dilatač.plast,veľká pl:ram,lak
5v235.8↔	Lok.lalok.plast.koež a podk:dilatač.plast,veľká pl:predlakt
5v235.9↔	Lokál.lalok.plast.kože a podk:dilatač.plast,veľká plocha:ruka
5v235.a	Lok.lalok.plast.kože a podkož:dilatač.plast,veľ.pl:hrud.st,chrb
5v235.b	Lokál.lalok.plast.kože a podk:dilatač.plast,veľká pl:bruš.o.
5v235.c	Lok.lalok.plast.kože a podk:dilatač.plast,veľ.pl:inguin,genit.o
5v235.d	Lok.lal.plast.kože a podk:dilatač.plast,veľká plocha:gluteál.o
5v235.e↔	Lok.lalok.plast.kože a podkož:dilatač.plast,veľká pl:stehn,kol
5v235.f↔	Lokál.lalok.plast.kože a podkož:dilatač.plast,veľká pl:predkol
5v235.g↔	Lok.lalok.plast.kože a podkož:dilatač.plast,veľká pl:noha
5v235.x↔	Lok.lalok.plast.kože a podk:dilatačná plast.veľká plocha:ost
5v236.0	Lokál.lalok.plast.kože a podk:plast.rotovan.lal,veľká pl:pery
5v236.4	Lok.lal.plast.kože a podkož:plast.rotovan.lal,veľ.pl:ost.č.hlavy
5v236.5	Lok.lal.plast.kože a podk:plast.rotovan.lalokom,veľ.pl:krk
5v236.6↔	Lok.lal.plast.kože a podk:plast.rotovan.lal,veľ.pl:ram,axila
5v236.7↔	Lok.lal.plast.kože a podk:plast.rotovan.lal,veľká pl:ram,lak
5v236.8↔	Lok.lalok.plast.kože a podk:plast.rotovan.lal,veľká pl:predlakt
5v236.9↔	Lok.lalok.plast.kože a podk:plast.rotovan.lal,veľká pl:ruka
5v236.a	Lok.lalok.plast.kože a podk:plast.rotov.lal,veľká pl:hr.st,chrb
5v236.b	Lokál.lalok.plast.kože a podk:plast.rotovan.lal,veľká pl:bruš.o
5v236.c	Lok.lalok.plast.kože a podk:plast.rotov.lal,veľ.pl:inguin,gen.o
5v236.d	Lok.lalok.plast.kože a podk:plast.rotovan lal,veľ.pl:glut.obl
5v236.e↔	Lokál.lal.plast.kože a podk:plast.rotovan.lal,veľ.pl:stehn,kol
5v236.f↔	Lok.lal.plast.kože a podk:plast.rotovan.lal,veľ.pl:predkol
5v236.g↔	Lokál.lal.plast.kože a podk:plast.rotovan lal,veľ.pl:noha

5v236.x↔	Lokál.lal.plast.kože a podk:plast.rotovaným lal,veľká pl:ost
5v237.0	Lok.lal.plast.kože a podk:transpozič plast,veľká pl:pery
5v237.4	Lok.lal.plast.kože a podk:transpoz.plast,veľ.pl:ost.č.hlavy
5v237.5	Lok.lal.plast.kože a podk:transpozič.plast,veľ.plocha:krk
5v237.6↔	Lok.lal.plast.kože a podk:transpozič.plast,veľ pl:ram,axila
5v237.7↔	Lok.lal.plast.kože a podk:transpozič.plast,veľ.pl:ram,lakeť
5v237.8↔	Lok.lal.plast.kože a podk:transpozič.plast,veľ.pl:predlakt
5v237.9↔	Lok.lal.plast.kože a podkož:transpozič.plast,veľ.pl:ruka
5v237.a	Lok.lal.plast.k.a podk:transpoz.plast,veľ.pl:hrud.st,chrbát
5v237.b	Lok.lal.plast.kože a podk:transpozič.plast,veľ.pl:bruš.obl
5v237.c	Lok.lal.plast.k.a podkož:transpozič .plast,veľ.pl:ingui,genit.o
5v237.d	Lok.lal.plast.kože a podkož:transpozič.plast,veľ.pl:glut.obl
5v237.e↔	Lok.lal.plast.k.a podkož:transpozič.plast,veľ.pl:stehno,koleno
5v237.f↔	Lok.lal.plast.kože a podkožia:transpozič.plast,veľ.pl:predkol
5v237.g↔	Lok.lal.plast.kože a podk:transpoz.plas,veľ.plocha:noha
5v237.x↔	Lokál.lalok.plast.kože a podk:transpozič.plast,veľká pl:ost
5v238.0	Lok.lal.plast.kože a podk:plast.ostrovček.lal,veľ.pl:pery
5v238.4	Lok.lal.plast.kože a podk:plast.ostrovček.lal,veľ.pl:ost.č.hlavy
5v238.5	Lok.lal.plast.kože a podkož:plast.ostrovček.lal,veľká pl:krk
5v238.6↔	Lok.lal.plast.kože a podk:plast.ostrovček.lal,veľ.pl:ram,axila
5v238.7↔	Lok.lal.plast.kože a podk:plast.ostrovček.lal,veľ.pl:ram,lakeť
5v238.8↔	Lok.lalok.plast.kože a podk:plast.ostrovček.lal,veľ.pl:predlakt
5v238.9↔	Lok.lalok.plast.kože a podk:plast.ostrovček.lal,veľ.pl:ruka
5v238.a	Lok.lal.plast.kože a podk:plats.ostrovček.lal,veľ.pl:hr.st.,chrb
5v238.b	Lokál.lal.plast.kože a podk:plast.ostrovček.lal,veľ.pl:bruš.obl
5v238.c	Lok.lal.plast.kože a podk:plast.ostrov.lal,veľ.pl:inguin,genit.o
5v238.d	Lok.lal.plast.k.a podk:plast.ostrovček.lal,veľ.pl:glute.obl
5v238.e↔	Lok.lal.plast.kože a podk:plast.ostrov.lal,veľ.pl:stehn,kol
5v238.f↔	Lok.lal.plast.kože a podk:plast.ostrovčekov.lal,veľ.pl:predkol
5v238.g↔	Lok.lal.plast.kože a podk:plast.ostrovček.lal,veľ.pl:noha
5v238.x↔	Lokál.lalok.plast.kože a podk:plast.ostrovčekovit.lal,veľ.pl:ost
5v239.0	Lok.lal.plast.kože a podkož:Z-plastika,veľká pl:pery
5v239.4	Lok.lal.plast.kože a podkož:Z-plast,veľ.pl:ost.časti hlavy
5v239.5	Lok.lal.plast.kože a podkož:Z-plast,veľká plocha:krk
5v239.6↔	Lok.lal.plast.kože a podkož:Z-plast,veľ.pl:rameno,axila
5v239.7↔	Lok.lal.plast.kože a podkož:Z-plast,veľ.pl:ram, lakeť
5v239.8↔	Lok.lal.plast.kože a podkož:Z-plast,veľ.pl:predlaktie
5v239.9↔	Lokál.lalok.plast.kože a podkož:Z-plastika,veľ.plocha:ruka
5v239.a	Lok.lal.plast.kože a podkož:Z-plast,veľ.pl:hrud.stena,chrbát
5v239.b	Lok.lal.plast.kože a podkož:Z-plast,veľká pl:bruš.obl.
5v239.c	Lok.lal.plast.kože a podkož:Z-plast,veľ.pl:inguin,genit.o
5v239.d	Lok.lal.plast.kože a podkož:Z-plast,veľká pl:gluteál.obl.
5v239.e↔	Lokál.lal.plast.kože a podkož:Z-plast,veľ.pl:stehno,koleno
5v239.f↔	Lokál.lalok.plast.kože a podkož:Z-plast,veľ.pl:predkolenie
5v239.g↔	Lokál.lalok.plast.kože a podkož:Z-plast,veľ.pl:noha
5v239.x↔	Lokál.lalok.plast.kože a podkož:Z-plast,veľká plocha:ost
5v23a.0	Lok.lal.plast.kože a podkož:W-plast,malá pl:pery
5v23a.4	Lok.lal.plast.kože a podkož:W-plast,malá pl:ost.časti hlavy
5v23a.5	Lok.lal.plast.kože a podkož:W-plast,malá plocha:krk
5v23a.6↔	Lok.lal.plast.kože a podkož:W-plast,malá pl:rameno,axila
5v23a.7↔	Lok.lal.plast.kože a podkož:W-plast,malá pl:rameno,lakeť
5v23a.8↔	Lokál.lalok.plast.kože a podkož:W-plast,malá pl:predlaktie
5v23a.9↔	Lok.lal.plast.kože a podkož:W-plastika,malá plocha:ruka
5v23a.a	Lok.lal.plast.kože a podkož:W-plast,malá pl:hrud.st.,chrbát
5v23a.b	Lokál.lalok.plastika kože a podkož:W-plast,malá pl:bruš.obl.
5v23a.c	Lok.lal.plast.kože a podkož:W-plast,malá pl:inguin,genit.o
5v23a.d	Lokál.lal.plast.kože a podkož:W-plast,malá pl:gluteál.obl.
5v23a.e↔	Lokál.lal.plast.kože a podkož:W-plast,malá pl:stehno,koleno
5v23a.f↔	Lok.lal.plast.kože a podkož:W-plastika,malá pl:predkolenie
5v23a.g↔	Lok.lalok.plastika kože a podkož:W-plast,malá plocha:noha
5v23a.x↔	Lokál.lalok.plast.kože a podkož:W-plast,malá plocha:ost
5v23b.0	Lokál.lalok.plast.kože a podk:W-plast,veľ.pl:pery
5v23b.4	Lok.lal.plast.kože a podkož:W-plast,veľ.pl:ost.časti hlavy
5v23b.5	Lok.lal.plast.kože a podkož:W-plast,veľká plocha:krk
5v23b.6↔	Lok.lal.plast.kože a podkož:W-plast,veľ.pl:rameno,axila
5v23b.7↔	Lok.lal.plast.kože a podkožia:W-plast,veľ.pl:ram,lakeť
5v23b.8↔	Lok.lal.plast.kože a podkož:W-plast,veľ.pl:predlaktie
5v23b.9↔	Lokál.lalok.plast.kože a podkož:W-plastika,veľká pl:ruka
5v23b.a	Lok.lal.plast.kože a podkož:W-plast,veľ.pl:hrud.st.,chrbát
5v23b.b	Lokál.lalok.plast.kože a podkož:W-plast,veľ.pl:bruš.obl.
5v23b.c	Lok.lalok.plast.kože a podkož:W-plast,veľ.pl:inguin,genit.o
5v23b.d	Lok.lal.plast.kože a podkož:W-plast,veľ.pl:gluteál.obl.
5v23b.e↔	Lok.lal.plast.kože a podkož:W-plast,veľ.pl:stehno,koleno
5v23b.f↔	Lok.lal.plast.kože a podkož:W-plast,veľká pl:predkolenie
5v23b.g↔	Lok.lal.plast.kože a podkož:W-plast,veľ.pl:noha/chodidl
5v23b.x↔	Lokál.lalok.plast.kože a podkož:W-plast,veľká plocha:ost
5v23x.x↔	Lokálna laloková plastika kože a podkožia:ostatné
5v240.0	Lal.plast.k a podk,darca:voľný lal.s mikrovaskul.anastom:pery
5v240.4	Lal.plast.k.a podk,darca:voľ.lal.s mikrovask.anast:ost.č.hlavy
5v240.5	Lal.plast.kože a podk,darca:voľ.lal.s mikrovask.anast:krk
5v240.6↔	Lal.plast.k.a podk,darca:voľ.lal.s mikrovas.anast:ram,axila
5v240.7↔	Lal.plast.kože a podk,darca:voľ.lal.s mikrovask.anast:ram,lak
5v240.8↔	Lal.plast.kože a podk,darca:voľ.lal.s mikrovask.anast:predlakt
5v240.9↔	Lalok.plast.kože a podk,darca:voľ.lal.s mikrovask.anast:ruka
5v240.a	Lal.plast.kože a podk,darca:voľ.lal.s mikrova.anast:hr.st.,chrb
5v240.b	Lalok.plast.kože a podk,darca:voľ.lal.s mikrovask.anast:bruš.o
5v240.c	Lal.plast.k.a podk,darca:voľ.lal.s mikrovask.anast:ing,genit.o
5v240.d	Lal.plas.k.a podk,darca:v.lal.s mikrovas.anastom:glute.obl.
5v240.e↔	Lal.plast.kože a podk.,darca:voľ.lal.s mikrovask.anast:steh,kol
5v240.f↔	Lal.plast.kože a podk,darca:voľ.lal.s mikrovask.anast:predkol
5v240.g↔	Lalok.plast.kože a podk,darca:voľ.lal.s mikrovask.anast:noha
5v240.x	Lalok.plast.kože a podk,darca:voľ.lal.s mikrovask.anast:ost.
5v241.0	Lalok.plast.kože a podk,darca:stopkat.miest.lalok:pery
5v241.4	Lal.plast.k.a podkožia,darca:stopkatý miest.lal:ost.č.hlavy
5v241.5	Lalok.plast.kože a podk,darca:stopkatý miest.lalok:krk
5v241.6↔	Lal.plast.kože a podk,darca:stopka.miest.lalok:rameno,axila
5v241.7↔	Lal.plast.kože a podk,darca:stopkatý miest.lalok:ram,lakeť
5v241.8↔	Lalok.plast.kože a podk,darca:stopkatý miest.lalok:predlakt
5v241.9↔	Lal.plast.kože a podkož,darca:stopkatý miestny lalok:ruka
5v241.a	Lal.plast.kože a podkož,darca:stopka.miest.lal:hrudn.st,chrb
5v241.b	Lal.plast.kože a podk,darca:stopkatý miestny lalok:bruš.obl.
5v241.c	Lal.plast.kože a podk,darca:stopkatý miest.lal:inguin,genit.o
5v241.d	Lal.plast.kože a podk,darca:stopkatý miest.lalok:gluteal.obl.
5v241.e↔	Lalok.plast.kože a podk,darca:stopka.miest.lalok:steh,koleno
5v241.f↔	Lalok.plast.kože a podk,darca:stopkatý miest.lalok:predkol
5v241.g↔	Lalok.plast.kože a podkož,darca:stopkatý miest.lalok:noha
5v241.x	Lal.plast.kože a podkožia,darca:stopkatý miestny lalok:ost.
5v242.0	Lal.plast.kože a podk,darca:stopkatý vzdialený lalok:pery
5v242.4	Lal.plast.kože a podk,darca:stopkatý vzdial.lalok:ost.č.hlavy
5v242.5	Lalok.plast.kože a podk,darca:stopkat.vzdialený lalok:krk
5v242.6↔	Lal.plast.kože a podk,darca:stopkatý vzdial.lalok:ram,axila
5v242.7↔	Lal.plast.kože a podk,darca:stopkat.vzdial.lalok:ram,lakeť
5v242.8↔	Lal.plast.kože a podk.darca:stopkatý vzdial.lalok:predlaktie
5v242.9↔	Lal.plast.kože a podkož,darca:stopkat.vzdialený lalok:ruka
5v242.a	Lal.plast.kože a podk,darca:stopk.vzdial.lalok:hrud.st,chrbát
5v242.b	Lalok.plast.kože a podk,darca:stopkatý vzdial.lalok:bruš.obl.
5v242.c	Lalok.plast.kože a podkož,darca:stopka.vzdial.lal:ing,genit.o
5v242.d	Lal.plast.kože a podk,darca:stopkatý vzdial.lalok:gluteál.obl.
5v242.e↔	Lalok.plast.kože a podk,darca:stopka.vzdial.lalok:stehno,kol
5v242.f↔	Lalok.plast.kože a podk,darca:stopk.vzdial.lalok:predkolenie
5v242.g↔	Lalok.plast.kože a podkož,darca:stopka.vzdial.lalok:noha
5v242.x	Lalok.plast.kože a podkož,darca:stopkatý vzdialený lalok:ost.
5v251.0	Lalok.plast.kože a podk,príjemca:stopkatý miestny lalok:pery
5v251.4	Lal.plast.kože a podk,príjem:stopkatý miest.lalok:ost.č.hlavy
5v251.5	Lal.plast.kože a podkož,príjem:stopka.miestny lalok:krk
5v251.6↔	Lal.plast.kože a podk,príjemca:stopka.miest.lalok:ram,axila
5v251.7↔	Lalok.plast.kože a podk,príjem:stopkatý miest.lal:ram,lakeť
5v251.8↔	Lal.plast.kože a podkož,príjemca:stopk.miest.lalok:predlakt
5v251.9↔	Lal.plast.kože a podkož,príjemca:stopkatý miest.lalok:ruka
5v251.a	Lalok.plast.kože a podk,príjem:stopkat.miest.lal:hrud.st,chrb
5v251.b	Lal.plast.kože a podk,príjemca:stopkatý miest.lalok:bruš.o.
5v251.c	Lal.plast.kože a podkož,príjemca:stopka.miest.lal:ingu,genit.o
5v251.d	Lal.plast.kože a podk,príjemca:stopkatý miest.lalok:glut.obl
5v251.e↔	Lal.plast.kože a podk,príjemca:stopk.miest.lalok:stehno,kol
5v251.f↔	Lalok.plast.kože a podk,príjem:stopkat.miest.lalok:predkol
5v251.g↔	Lal.plast.kože a podkož,príjemca:stopkat.miestny lalok:noha
5v251.x↔	Lal.plast.kože a podkož,príjemca:stopkatý miestny lalok:ost.
5v252.0	Lalok.plast.kože a podk,príjemca:stopkat.vzdialený lalok:pery
5v252.4	Lal.plast.kože a podk,príjem:stopka.vzdial.lalok:ost.č.hlavy
5v252.5	Lal.plast.kože a podk,príjemca:stopkatý vzdial.lalok:krk

5v252.6↔	Lal.plast.kože a podk,príjem:stopkatý vzdial.lal:rameno,axila
5v252.7↔	Lal.plast.kože a podk,príjemca:stopk.vzdial.lalok:ram,lakeť
5v252.8↔	Lal.plast.kože a podk,príjem:stopkatý vzdial.lalok:predlaktie
5v252.9↔	Lalok.plast.kože a podk,príjemca:stopkat.vzdialený lalok:ruka
5v252.a	Lal.plast.kože a podk,príjem:stopk.vzdial.lal:hrud.st,chrbát
5v252.b	Lal.plast.kože a podk,príjem:stopkat.vzdialený lalok:bruš.obl.
5v252.c	Lal.plast.kože a podkož,príjemca:stopk.vzdial.lal:inguin,gen.o
5v252.d	Lal.plast.kože a podk,príjemca:stopk.vzdial.lalok:gluteál.obl.
5v252.e↔	Lal.plast.kože a podkož,príjem:stopk.vzdial.lalok:stehno,kol
5v252.f↔	Lalok.plast.kože a podk,príjemca:stopk.vzdial.lalok:predkol
5v252.g↔	Lalok.plast.kože a podk,príjemca:stopkat.vzdial.lalok:noha
5v252.x↔	Lalok.plast.kože a podkož,príjemca:stopkatý vzdial.lalok:ost.
5v260.0	Kombin.plast.zákroky na koži a podkož:kombin.lalok.plast:pery
5v260.4	Kombi.plast.zákr.na koži a podk:kombin.lalok.plast:ost.č.hlavy
5v260.5	Kombin.plast.zákroky na koži a podk:kombin.lalok.plast:krk
5v260.6↔	Kombi.plast.zákr.na koži a podk:kombin.lal.plastiky:ram,axila
5v260.7↔	Kombi.plast.zákr.na koži a podk:kombin.lal.plastiky:ram,lakeť
5v260.8↔	Kombi.plast.zákrok na koži a podk:kombin.lalok.plast:predlakt
5v260.9↔	Kombin.plast.zákroky na koži a podk:kombi.lalok.plast:ruka
5v260.a	Kombi.plast.zákr.na koži a podk:kombin.lal.plast:hr.st,chrbát
5v260.b	Kombin.plast.zákr.na koži a podk:kombin.lalok.plast:bruš.obl.
5v260.c	Kombi.plast.zákr.na koži a podk:kombin.lal.plast:ing,genit.o.
5v260.d	Kombin.plast.zákr.na koži a podk:kombin.lal.plast:glute.obl.
5v260.e↔	Kombin.plast.zákr.na koži a podk:kombin.lal.plast:stehno,kol
5v260.f↔	Kombin.plast.zákr.na koži a podk:kombin.lal.plast:predkol
5v260.g↔	Kombi.plast.zákr.na koži a podkož:kombin.lalok.plastiky:noha
5v260.x↔	Kombin.plast.zákroky na koži a podkoži:kombin.lalok.plast:ost
5v261.0	Komb.plast.zákr.k.a podk:kombi.lal.plastík a voľ.kož.trans:pery
5v261.4	Komb.plast.zákr.k.a podk:kombi.lal.plast.a voľ.k.tra:ost.č.hla
5v261.5	Kombi.plast.zákr.koži a podk:komb.lal.plast.a voľ.k.transpl:krk
5v261.6↔	Kombi.plast.zákr.k.a podk:komb.lal.plast.a voľ.k.tran:ram,axi
5v261.7↔	Kombi.plast.zákr.k.a podk:komb.lal.plast.a voľ.k.tran:ram,lak
5v261.8↔	Komb.plast.zákr.k.a podk:komb.lal.plast.a v.kož.tran:predlakt
5v261.9↔	Komb.plast.zákr.k.a podk:kombi.lal.plast.a voľ.k.transpl:ruka
5v261.a	Komb.plas.zákr.k.a podk:komb.lal.plast.a voľ.k.tran:hr.st,chrb
5v261.b	Kombi.plast.zákr.k.a podk:komb.lal.plast.a voľ.k.transp:bruš.o
5v261.c	Komb.plast.zákr.k.a podk:komb.lal.plast.a voľ.k.tran:ing,gen.o
5v261.d	Komb.plast.zákr.k.a podk:komb.lal.plast.a voľ.kož.tran:glut.o
5v261.e↔	Komb.plast.zákr.k.a podk:komb.lal.plast.a voľ.k.tran:stehn,kol
5v261.f↔	Komb.plast.zákr.k.a podk:kombi.lal.plast.a voľ.k.tran:predkol
5v261.g↔	Komb.plast.zákr.koži a podk:komb.lal.plast.a voľ.kož.tran:noha
5v261.x↔	Komb.plast.zákr.k.a podk:komb.lal.plast.a voľ.kož.transpl:ost.
5v262.0	Komb.plast.zákr.k.a podk:stopk.miest.lalok so vzdial.lal:pery
5v262.4	Kombi.plast.zákr.koži a podk:stopk.miest.so vzdial.lal:ost.č.hl
5v262.5	Kombi.plast.zákr.koži a podk:stopk.miestny so vzdial.lal:krk
5v262.6↔	Kombi.plast.zákr.koži a podk:stopk.miest.so vzdial.lal:ram,axi
5v262.7↔	Komb.plast.zákr.koži a podk:stopk.miest.so vzdial.lal:ram,lak
5v262.8↔	Kombi.plast.zák.koži a podk:stopk.miest.so vzdial.lal:predlakt
5v262.9↔	Kombi.plast.zákr.koži a podk:stopk.miest.so vzdial.lalok:ruka
5v262.a	Kombi.plast.zákr.k.a podk:stopk.miest.so vzdial.lal:hr.st,chrb
5v262.b	Kombi.plast.zákr.k.a podk:stopk.miest.so vzdial.lal:bruš.obl.
5v262.c	Komb.plast.zákr.k.a podk:stopk.miest.so vzdial.lal:ingv,gen.o
5v262.d	Kombi.plast.zákr.koži a podk:stopk.miest.so vzdial.lal:glut.o.
5v262.e↔	Komb.plast.zákr.koži a podk:stopk.miest.so vzd.lal:stehn,kol
5v262.f↔	Komb.plast.zák.koži a podk:stopk.miest.so vzdial.lal:predkol
5v262.g↔	Komb.plast.zákr.k.a podk:stopk.miest.so vzdial.lalokom:noha
5v262.x↔	Komb.plast.zákr.k.a podkož:stopk.mies.lal.so vzdial.lalok:ost.
5v263.0	Komb.plast.zák.k.a podk:stopk.miest,vzdial.lal.a voľ.k.tra:pery
5v263.4	Kom.pl.zákr.k.a podk:stopk.miest,vzdial.l.a voľ.kož.tra:ost.č.hl
5v263.5	Kombi.pl.zákr.k.a podk:stopk.miest,vzdial.lal.a voľ.k.trans:krk
5v263.6↔	Komb.pl.zákr.k.a podk:stop.miest,vzd.lal.a voľ.k.trans:ram,axi
5v263.7↔	Komb.pl.zákr.k.a podk:stop.miest,vzdial.lal.a v.kož.tra:ram,lak
5v263.8↔	Komb.pl.zákr.k.a podk:stop.miest,vzdial.lal.a v.k.tran:predlakt
5v263.9↔	Komb.pl.zákr.koži a podk:stop.miest,vzd.lal.a voľ.k.tran:ruka
5v263.a	Komb.pla.zákr.k.a podk:stopk.mie,vzd.lal.a voľ.k.tra:hr.st,chrb
5v263.b	Komb.pl.zákr.k.a pdk:stop.miest,vzd.lal.a voľ.kož.tran:bruš.o.
5v263.c	Kombi.pl.zákr.k.a podk:stopk.miest,vzd.lal.a v.kož.tra:ingv,gen
5v263.d	Komb.pl.zákr.k.a podk:stop.miest,vzd.la.a voľ.kož.tra:glut.o.
5v263.e↔	Komb.pl.zákr.k.a podk:stopk.miest,vzd.lal.a voľ.k.tran:steh,kol
5v263.f↔	Kom.pl.zákr.k.a podk:stopk.miest,vzd.lal.a v.kož.tran:predkol
5v263.g↔	Komb.plast.zákr.k.a podk:stop.miest,vzd.lal.a voľ.k.tran:noha
5v263.x↔	Komb.plas.zákr.k.a podk:stopk.mies,vzd.lal.a voľ.kož.tranpl:ost
5v26x.x↔	Kombinované plastické zákroky na koži a podkoži:ost.
5v270.0	Korekcia jazvy po kož.plastike:pery
5v270.4	Korekcia jazvy po kož.plastike:ost.časti hlavy
5v270.5	Korekcia jazvy po kož.plastike:krk
5v270.6↔	Korekcia jazvy po kož.plastike:rameno,axila
5v270.7↔	Korekcia jazvy po kož.plastike:rameno,lakeť
5v270.8↔	Korekcia jazvy po kož.plastike:predlaktie
5v270.9↔	Korekcia jazvy po kož.plastike:ruka
5v270.a	Korekcia jazvy po kož.plastike:hrud.st.a chrbát
5v270.b	Korekcia jazvy po kož.plastike:bruš.obl.
5v270.c	Korekcia jazvy po kož.plastike:inguin.,genit.obl.
5v270.d	Korekcia jazvy po kož.plastike:gluteál.obl.
5v270.e↔	Korekcia jazvy po kož.plastike:stehno,koleno
5v270.f↔	Korekcia jazvy po kož.plastike:predkolenie
5v270.g↔	Korekcia jazvy po kož.plastike:noha
5v270.x	Korekcia jazvy po kožnej plastike:ostatné
5v271	Korekcia hypertrofickej jazvy dermabráziou
5v272.0	Revízia voľ.kož.transplantátu kož.plastiky:pery
5v272.4	Revízia voľ.kož.transplantátu kož.plastiky:ost.č.hlavy
5v272.5	Revízia voľného kož.transplantátu kož.plastiky:krk
5v272.6↔	Revízia voľ.kož.transplantátu kož.plastiky:rameno,axila
5v272.7↔	Revízia voľ.kož.transplantátu kož.plastiky:ram,lakeť
5v272.8↔	Revízia voľ.kož.transplantátu kož.plastiky:predlaktie
5v272.9↔	Revízia voľ.kož.transplantátu kož.plastiky:ruka
5v272.a	Revízia voľ.kož.transplantátu kož.plastiky:hrud.st.,chrbát
5v272.b	Revízia voľ.kož.transplantátu kož.plastiky:bruš.obl.
5v272.c	Revízia voľ.kož.transplantátu kož.plastiky:inguin,genit.obl
5v272.d	Revízia voľ.kož.transplantátu kož.plastiky:gluteál.obl.
5v272.e↔	Revízia voľ.kož.transplantátu kož.plastiky:stehno,koleno
5v272.f↔	Revízia voľ.kož.transplantátu kož.plastiky:predkolenie
5v272.g↔	Revízia voľného kož.transplantátu kož.plastiky:noha
5v272.x↔	Revízia voľného kožného transplantátu kož.plastiky:ost.
5v273.0	Revízia lokálnej lalokovej plastiky kože:pery
5v273.4	Revízia lokál.lalok.plastiky kože:ost.č.hlavy
5v273.5	Revízia lokál.lalok.plastiky kože:krk
5v273.6↔	Revízia lokál.lalok.plastiky kože:rameno,axila
5v273.7↔	Revízia lokál.lalok.plastiky kože:rameno,lakeť
5v273.8↔	Revízia lokál.lalok.plastiky kože:predlaktie
5v273.9↔	Revízia lokál.lalok.plastiky kože:ruka
5v273.a	Revíz.lokál.lalok.plastiky kože:hrud.stena,chrbát
5v273.b	Revízia lokál.lalok.plastiky kože:bruš.obl.
5v273.c	Revízia lokál.lalok.plastiky kože:inguin,genit.obl
5v273.d	Revízia lokál.lalok.plastiky kože:gluteál.obl.
5v273.e↔	Revízia lokál.lalok.plastiky kože:stehno,koleno
5v273.f↔	Revízia lokál.lalokovej plastiky kože:predkolenie
5v273.g↔	Revízia lokál.lalok.plastiky kože:noha
5v273.x↔	Revízia lokálnej lalokovej plastiky kože:ost.
5v274.0	Revízia stopkatého miest.laloka kož.plastiky:pery
5v274.4	Revíz.stopkatého miest.laloka kož.plastiky:ost.č.hlavy
5v274.5	Revíz.stopkatého miest.laloka kož.plastiky:krk
5v274.6↔	Revíz.stopkatého miest.laloka kož.plastiky:rameno,axila
5v274.7↔	Revízia stopkatého miest.laloka kož.plastiky:rameno,lakeť
5v274.8↔	Revíz.stopkatého miest.laloka kož.plastiky:predlaktie
5v274.9↔	Revíz.stopkatého miest.laloka kož.plastiky:ruka
5v274.a	Rev.stopkatého miest.laloka kož.plast:hrud.st,chrbát
5v274.b	Revíz.stopkatého miest.laloka kož.plastiky:bruš.obl.
5v274.c	Revíz.stopkatého miest.laloka kož.plastiky:inguin,genit.o
5v274.d	Revíz.stopkatého miest.laloka kož.plastiky:gluteál.obl.
5v274.e↔	Revíz.stopkatého miest.laloka kož.plastiky:stehno,koleno
5v274.f↔	Revízia stopkatého miest.laloka kož.plastiky:predkolenie
5v274.g↔	Revízia stopkatého miest.laloka kož.plastiky:noha
5v274.x↔	Revízia stopkatého miest.laloka kožnej plastiky:ost.
5v275.0	Revíz.stopkat.vzdial.laloka kož.plastiky:pery
5v275.4	Revíz.stopkat.vzdial.laloka kož.plastiky:ost.č.hlavy
5v275.5	Revízia stopkat.vzdial.laloka kož.plastiky:krk
5v275.6↔	Revíz.stopkat.vzdial.laloka kož.plastiky:rameno,axila
5v275.7↔	Revíz.stopkat.vzdial.laloka kož.plastiky:rameno,lakeť
5v275.8↔	Revíz.stopkat.vzdial.laloka kož.plastiky:predlaktie

5v275.9↔	Revíz.stopkat.vzdialeného laloka kož.plastiky:ruka
5v275.a	Revíz.stopkat.vzdial.laloka kož.plastiky:hrud.st,chrbát
5v275.b	Revízia stopkat.vzdialeného laloka kož.plastiky:bruš.obl.
5v275.c	Revíz.stopkat.vzdial.laloka kož.plastiky:inguin,genit.o
5v275.d	Revíz.stopkat.vzdial.laloka kož.plastiky:gluteál.obl.
5v275.e↔	Revíz.stopkat.vzdial.laloka kož.plastiky:stehno,koleno
5v275.f↔	Revíz.stopkatého vzdial.laloka kož.plastiky:predkolenie
5v275.g↔	Revíz.stopkat.vzdial.laloka kož.plastiky:noha(chodidlo)
5v275.x↔	Revízia stopkatého vzdialeného laloka kož.plastiky:ost
5v276.0	Revíz.voľ.laloka s mikrovaskul.anastomóz.kož.plast:pery
5v276.4	Revíz.voľ.laloka s mikrovaskul.anastomóz.kož.plast:ost.č.hlavy
5v276.5	Revíz.voľ.laloka s mikrovaskul.anastomóz.kož.plast:krk
5v276.6↔	Revíz.voľ.laloka s mikrovaskul.anastom.kož.plast:ram,axila
5v276.7↔	Revíz.voľ.laloka s mikrovaskul.anastomóz.kož.plast:ram,lakeť
5v276.8↔	Revízia voľ.laloka s mikrovaskul.anastomóz.kož.plast:predlakt
5v276.9↔	Revíz.voľ.laloka s mikrovaskul.anastom.kož.plastiky:ruka
5v276.a	Revíz.voľ.laloka s mikrovask.anastomóz.kož.plast:hrud.st,chrb
5v276.b	Revíz.voľ.laloka s mikrovaskul.anastom.kož.plast:bruš.obl.
5v276.c	Revíz.voľ.laloka s mikrovask.anastom.kož.plast:inguin,genit.o
5v276.d	Revíz.voľ.laloka s mikrovaskul.anastomóz.kož.plast:glut.obl.
5v276.e↔	Revíz.voľného lal.s mikrovask.anastom.kož.plast:stehno,kol
5v276.f↔	Rev.voľ.laloka s mikrovaskul.anastom.kož.plast:predkolenie
5v276.g↔	Revíz.voľ.laloka s mikrovaskul.anastomóz.kož.plastiky:noha
5v276.x↔	Revízia voľného lal.s mikrovaskul.anastomóz.kož.plastiky:ost
5v27x.x	Revízia kožnej plastiky:ostatné
5v281	Plastická rekonštrukcia hornej pery
5v282	Plastická rekonštrukcia dolnej pery
5v283	Plastická rekonštrukcia ústneho kútika
5v290.0	Implantácia kožného expandera:pery
5v290.5	Implantácia kožného expandera:krk
5v290.6↔	Implantácia kožného expandera:rameno,axila
5v290.7↔	Implantácia kožného expandera:rameno a lakeť
5v290.8↔	Implantácia kožného expandera:predlaktie
5v290.9↔	Implantácia kožného expandera:ruka
5v290.a	Implant.kožného expandera:hrud.st.,chrbát
5v290.b	Implantácia kožného expandera:bruš.obl.
5v290.c	Implantácia kožného expandera:inguin,genit.obl.
5v290.d	Implantácia kožného expandera:gluteál.obl.
5v290.e↔	Implantácia kožného expandera:stehno a koleno
5v290.f↔	Implantácia kožného expanderad:predkolenie
5v290.g↔	Implantácia kožného expandera:noha/chodid
5v290.x↔	Implantácia kožného expandera:ostat.
5v292.0	Prerušenie stopky laloka kože a podkožia:pery
5v292.4	Prerušenie stopky laloka kože a podkožia:ost.č.hlavy
5v292.5	Prerušenie stopky laloka kože a podkožia:krk
5v292.6↔	Prerušenie stopky lal.kože a podkožia:rameno,axila
5v292.7↔	Prerušenie stopky laloka kože a podkožia:rameno a lakeť
5v292.8↔	Prerušenie stopky laloka kože a podkožia:predlaktie
5v292.9↔	Prerušenie stopky laloka kože a podkožia:ruka
5v292.a	Prerušenie stopky laloka kože a podkožia:hrud.st,chrbát
5v292.b	Prerušenie stopky laloka kože a podkožia:bruš.obl.
5v292.c	Prerušenie stopky laloka kože a podkožia:inguin,genit.obl.
5v292.d	Prerušenie stopky laloka kože a podkožia:gluteál.obl.
5v292.e↔	Prerušenie stopky laloka kože a podkožia:steh a koleno
5v292.f↔	Prerušenie stopky laloka kože a podkožia:predkolenie
5v292.g↔	Prerušenie stopky laloka kože a podkožia:noha/chodid
5v292.x↔	Prerušenie stopky laloka kože a podkožia:ost
5v297.0↔	Impl./vým.podtlak.syst.hojenia rán [NPWT]:DK a HK
5v297.1	Impl/vým.podtl.sy.hoj.rán[NPWT]:pohrud.dut,mediast.,stern
5v297.2	Impl./vým.podtl.syst.hoj.rán [NPWT]:brušná dutina
5v297.3	Impl./vým.podtl.syst.hoj.rán [NPWT]:konečník a perineum
5v297.x	Impl. alebo výmena podtlak.syst.hojenia rán [NPWT]:ost.
5v400.0	Redukč.tkan.plastika na koži a podkož:pery
5v400.4	Redukč.tkan.plastika na koži a podkož:ost.č.hlavy
5v400.5	Redukč.tkaniv.plastika na koži a podkož:krk
5v400.6↔	Redukč.tkan.plastika na koži a podkoží:rameno,axila
5v400.7↔	Redukč.tkan.plastika na koži a podkoží:ram,lakeť
5v400.8↔	Redukč.tkan.plastika na koži a podkož:predlaktie
5v400.9↔	Redukč.tkanivová plastika na koži a podkoží:ruka
5v400.a	Redukč.tkan.plastika na koži a podkož:hrud.st,chrbát
5v400.b	Redukč.tkan.plastika na koži a podkož:bruš.obl
5v400.c	Redukč.tkan.plastika na koži a podkož:inguin,genit.o
5v400.d	Redukč.tkan.plastika na koži a podkoží:gluteál.obl.
5v400.e↔	Redukč.tkan.plastika na koži a podkož:stehno,koleno
5v400.f↔	Redukč.tkan.plastika na koži a podkoží:predkol
5v400.g↔	Redukč.tkanivová plastika na koži a podkož:noha/chod/
5v400.x	Redukčná tkaniv.plastika na koži a podkoží:ostat.
5v401.0	Liposukcia v oblasti pery
5v401.4	Liposukcia ostatných častí hlavy
5v401.5	Liposukcia v oblasti krku
5v401.6↔	Liposukcia v oblasti ramena a axily
5v401.7↔	Liposukcia v oblasti ramena a lakťa
5v401.8↔	Liposukcia v oblasti predlaktia
5v401.9↔	Liposukcia v oblasti ruky
5v401.a	Liposukcia v oblasti hrudnej steny a chrbta
5v401.b	Liposukcia v brušnej oblasti
5v401.c	Liposukcia v inguinálnej a genitálnej oblasti
5v401.d	Liposukcia v gluteálnej oblasti
5v401.e↔	Liposukcia v oblasti stehna a kolena
5v401.f↔	Liposukcia v oblasti predkolenia
5v401.g↔	Liposukcia v oblasti nohy (chodidlo)
5v401.n	Liposukcia prsníkov
5v401.x	Liposukcia, ostatné
5v402.0	Odstránenie tukového tkaniva v oblasti pery
5v402.4	Odstránenie tukového tkaniva ostatných častí hlavy
5v402.5	Odstránenie tukového tkaniva v oblasti krku
5v402.6↔	Odstránenie tukového tkaniva v oblasti ramena a axily
5v402.7↔	Odstránenie tukového tkaniva v oblasti ramena a lakťa
5v402.8↔	Odstránenie tukového tkaniva v oblasti predlaktia
5v402.9↔	Odstránenie tukového tkaniva v oblasti ruky
5v402.a	Odstránenie tukového tkaniva v oblasti hrud.steny a chrbta
5v402.b	Odstránenie tukového tkaniva v brušnej oblasti
5v402.c	Odstránenie tukového tkaniva v inguinál,genitál.obl.
5v402.d	Odstránenie tukového tkaniva v gluteálnej oblasti
5v402.e↔	Odstránenie tukového tkaniva v oblasti stehna a kolena
5v402.f↔	Odstránenie tukového tkaniva v oblasti predkolenia
5v402.g↔	Odstránenie tukového tkaniva v oblasti nohy (chodidlo)
5v402.x	Odstránenie tukového tkaniva, ostatné
5v403	Axilárna odsávacia kyretáž potných žliaz
5v40x.x	Redukcia tkaniva na koži a podkoží:ostatné
5v426.0	Dermabrázia veľkej povrch.plochy kož.vrstvy:pery
5v426.4	Dermabrázia veľkej povrch.plochy kož.vrstvy:ostat.č.hlavy
5v426.5	Dermabrázia veľkej povrch.plochy kož.vrstvy:krk
5v426.6↔	Dermabrázia veľkej povrch.plochy kož.vrstvy:rameno,axila
5v426.7↔	Dermabrázia veľkej povrch.plochy kož.vrstvy:ram.a lakeť
5v426.8↔	Dermabrázia veľkej povrch.plochy kož.vrstvy:predlaktie
5v426.9↔	Dermabrázia veľkej povrch.plochy kož.vrstvy:ruka
5v426.a	Dermabrázia veľkej povrch.plochy kož.vrstvy:hrud.st.a chrbát
5v426.b	Dermabrázia veľkej povrch.plochy kož.vrstvy:bruš.obl
5v426.c	Dermabrázia veľkej plochy kož.vrstvy:inguin.,genitál.o
5v426.d	Dermabrázia veľkej povrch.plochy kož.vrstvy:glut.obl
5v426.e↔	Dermabrázia veľkej povrch.plochy kož.vrstvy:stehno a koleno
5v426.f↔	Dermabrázia veľkej povrch.plochy kož.vrstvy:predkolenie
5v426.g↔	Dermabrázia veľkej povrch.plochy kož.vrstvy:noha(chodidlo)
5v426.x	Dermabrázia veľkej povrch.plochy kož.vrstvy:ostat.
5v427.0	Zbrúsenie veľkej pl.povrch.kož.vrstvy:pery
5v427.4	Zbrúsenie veľkej pl.povrch.kož.vrstvy:ost.č.hlavy
5v427.5	Zbrúsenie veľkej plochy povrch.kož.vrstvy:krk
5v427.6↔	Zbrúsenie veľ.pl.povrch.kož.vrstvy:rameno,axila
5v427.7↔	Zbrúsenie veľkej pl.povrch.kož.vrstvy:ram,lakeť
5v427.8↔	Zbrúsenie veľkej pl.povrch.kož.vrstvy:predlaktie
5v427.9↔	Zbrúsenie veľkej plochy povrch.kož.vrstvy:ruka
5v427.a	Zbrúsenie veľkej plochy povrch.kož.vrstvy:hrud.stena,chrbát
5v427.b	Zbrúsenie veľkej plochy povrch.kož.vrstvy:brucho
5v427.c	Zbrúsenie veľkej plochy povrch.kož.vrstvy:inguin,genitál.o
5v427.d	Zbrúsenie veľkej plochy povrch.kož.vrstvy:gluteál.o.
5v427.e↔	Zbrúsenie veľkej plochy povrch.kož.vrstvy:stehno,kol
5v427.f↔	Zbrúsenie veľkej plochy povrch.kož.vrstvy:predkol
5v427.g↔	Zbrúsenie veľkej plochy povrch.kož.vrstvy:noha(chodidlo)
5v427.x	Zbrúsenie veľkej plochy povrch.kož.vrstvy:ostatné

5v428.0	Exkochleácia veľkej plochy povr.kož.vrst:pery
5v428.4	Exkochleácia veľkej plochy povr.kož.vrst:ost.č.hlavy
5v428.5	Exkochleácia veľkej plochy povr.kož.vrst:krk
5v428.6↔	Exkochle.veľkej plochy povr.kož.vrst:rameno,axila
5v428.7↔	Exkochle.veľkej plochy povr.kož.vrst:rameno a lakeť
5v428.8↔	Exkochleácia veľkej plochy povr.kož.vrst:predlaktie
5v428.9↔	Exkochleácia veľkej plochy povr.kož.vrst:ruka
5v428.a	Exkochleácia veľkej plochy povr.kož.vrst:hrud.st.,chrbát
5v428.b	Exkochleácia veľkej plochy povr.kož.vrst:brušná obl.
5v428.c	Exkochleácia veľkej plochy povr.kož.vrst:inguin.,genitál.o
5v428.d	Exkochleácia veľkej plochy povr.kož.vrst:gluteál.obl.
5v428.e↔	Exkochleácia veľkej plochy povr.kož.vrst:stehno,koleno
5v428.f↔	Exkochleácia veľkej plochy povr.kož.vrstoch:predkolenie
5v428.g↔	Exkochleácia veľkej plochy povr.kož.vrst:noha(chodidlo)
5v428.x	Exkochleácia veľkej plochy povr.kož.vrstvy:ostatné
5v42a.0	Th laserom veľkej plochy povrch.kož.vrstvy:pery
5v42a.4	Th laserom veľkej plochy povrch.kož.vrstvy:ost.č.hlavy
5v42a.5	Th laserom veľkej plochy povrch.kož.vrstvy:krk
5v42a.6↔	Th laserom veľkej plochy povrch.kož.vrstvy:rameno,axila
5v42a.7↔	Th laserom veľkej plochy povrch.kož.vrstvy:ram,lakeť
5v42a.8↔	Th laserom veľkej plochy povrch.kož.vrstvy:predlaktie
5v42a.9↔	Liečba laserom veľkej plochy povrch.kož.vrstvy:ruka
5v42a.a	Th laserom veľkej plochy povrch.kož.vrstvy:hrud.st,chrbát
5v42a.b	Th laserom veľkej plochy povrch.kož.vrstvy:bruš.obl
5v42a.c	Th laserom veľkej plochy povrch.kož.vrstvy:inguin,genit.o
5v42a.d	Th laserom veľkej plochy povrch.kož.vrstvy:glut.obl.
5v42a.e↔	Th laserom veľkej plochy povrch.kož.vrstvy:stehno,koleno
5v42a.f↔	Th laserom veľkej plochy povrch.kož.vrstvy:predkol.
5v42a.g↔	Th laserom veľkej plochy povrch.kož.vrstvy:noha(chodidlo)
5v42a.x	Liečba laserom veľ.plochy povrch.kožnej vrstvy:ostat.
5v42b.0	Holenie[shaving]veľkej plochy povrch.kož.vrstvy:pery
5v42b.4	Holenie[shaving]veľkej plochy povrch.kož.vrstvy:ost.č.hlavy
5v42b.5	Holenie[shaving]veľ.plochy povrch.kož.vrstvy:krk
5v42b.6↔	Holenie[shaving]veľkej plochy povrch.kož.vrstvy:rameno,axila
5v42b.7↔	Holenie[shaving]veľkej plochy povrch.kož.vrstvy:ram,lakeť
5v42b.8↔	Holenie[shaving]veľkej plochy povrch.kož.vrstvy:predlaktie
5v42b.9↔	Holenie[shaving],veľkej plochy povrch.kož.vrstvy:ruka
5v42b.a	Holenie[shaving]veľkej plochy povrch.kož.vrstvy:hrud.st,chrb.
5v42b.b	Holenie[shaving]veľkej plochy povrch.kož.vrstvy:bruš.obl.
5v42b.c	Holenie[shaving]veľkej plochy povrch.kož.vrstvy:ingu,genit.o
5v42b.d	Holenie[shaving]veľkej plochy povrch.kož.vrstvy:glut.obl.
5v42b.e↔	Holenie[shaving]veľkej plochy povrch.kož.vrstvy:stehno,kol
5v42b.f↔	Holenie[shaving]veľkej plochy povrch.kož.vrstvy:predkol.
5v42b.x	Holenie[shaving]veľkej pl.povrch.kož.vrstvy:ostat.
5v444.0	Elektrokaustika chor.tk.kože a podkož,veľkopl:pery
5v444.4	Elektrokaustika chor.tk.kože a podkož,veľkopl:ost.č.hlavy
5v444.5	Elektrokaustika chor.tk.kože a podkož,veľkopl:krk
5v444.6↔	Elektrokaustika chor.tk.kože a podkož,veľkopl:rameno,axila
5v444.7↔	Elektrokaustika chor.tk.kože a podkož,veľkopl:ram.a lakeť
5v444.8↔	Elektrokaustika chor.tk.kože a podkož,veľkopl:predlaktie
5v444.9↔	Elektrokaustika chor.tk.kože a podkož,veľkopl:ruka
5v444.a	Elektrokaust.ch.tk.k.a podkož,veľkopl:hrud.st,chrbát
5v444.b	Elektrokaustika chor.tk.kože a podkož,veľkopl:bruš.obl
5v444.c	Elektrokausti.ch.tk.kože a podkož,veľkopl:inguin,genitál.o
5v444.d	Elektrokaustika chor.tk.kože a podkož,veľkopl:glut.obl
5v444.e↔	Elektrokaustika ch.tk.kože a podkož,veľkopl:steh.a koleno
5v444.f↔	Elektrokaustika chor.tk.kože a podkož,veľkopl:predkol.
5v444.g↔	Elektrokaustika chor.tk.kože a podk,veľkopl:noha(chod)
5v444.x	Elektrokaustika chor.tk.kože a podkož,veľkopl:ostat.
5v445.0	Laser.Th chor.tk.kože a podkož,veľkoploš:pery
5v445.4	Laser.Th chor.tk.kože a podkož,veľkoploš:ostat.č.hlavy
5v445.5	Laser.Th chor.tk.kože a podkožia,veľkoploš:krk
5v445.6↔	Laser.Th chor.tk.kože a podkož,veľkoploš:rameno,axila
5v445.7↔	Laser.Th chor.tk.kože a podkož,veľkoploš:ram.a lakeť
5v445.8↔	Laser.Th chor.tk.kože a podkož,veľkoploš:predlakt.
5v445.9↔	Laser.liečba chor.tk.kože a podkož,veľkoploš:ruka
5v445.a	Laser.Th chor.tk.kože a podkož,veľkoploš:hrud.st.,chrb.
5v445.b	Laser.Th chor.tk.kože a podkož,veľkoploš:bruš.obl
5v445.c	Laser.Th chor.tk.kože a podkož,veľkopl:inguin,genitál.o
5v445.d	Laser.Th chor.tk.kože a podkož,veľkoploš:glut.obl
5v445.e↔	Laser.Th chor.tk.kože a podkož,veľkoploš:stehno,koleno
5v445.f↔	Laser.Th chor.tk.kože a podkož,veľkoploš:predkolenie
5v445.g↔	Laser.Th chor.tk.kože a podkož,veľkoploš:noha(chod)
5v445.x	Laser.liečba chor.tk.kože a podkožia,veľkoploš:ostat.
5v446.0	Kryochir.chor.tk.kože a podkož,veľkoploš:pery
5v446.4	Kryochir.ch.tk.kože a podkož,veľkoploš:ost.č.hlavy
5v446.5	Kryochir.chor.tk.kože a podkož,veľkoploš:krk
5v446.6↔	Kryochir.chor.tk.kože a podkož,veľkoploš:rameno,axila
5v446.7↔	Kryochir.chor.tk.kože a podkož,veľkoploš:ram.a lakeť
5v446.8↔	Kryochir.chor.tk.kože a podkož,veľkoploš:predlakt.
5v446.9↔	Kryochir.chor.tk.kože a podkož,veľkoploš:ruka
5v446.a	Kryochir.ch.tk.kože a podkož,veľkoploš:hrud.st.,chrbát
5v446.b	Kryochir.chor.tk.kože a podkož,veľkoploš:bruš.obl.
5v446.c	Kryochir.ch.tk.kože a podkož,veľkoploš:inguin.,genitál.o
5v446.d	Kryochir.chor.tk.kože a podkož,veľkoploš:glut.obl
5v446.e↔	Kryochir.chor.tk.kože a podkož,veľkoploš:stehno,koleno
5v446.f↔	Kryochir.chor.tk.kože a podkož,veľkoploš:predkolenie
5v446.g↔	Kryochir.chor.tk.kože a podkož,veľkoploš:noha(chod)
5v446.x	Kryochirurgia chor.tk.kože a podkož,veľkoploš:ostat.
5v447.0	Infračerv.koagul.chor.tk.kože a podkož,veľkopl:pery
5v447.4	Infračerv.koagul.chor.tk.kože a podkož,veľkopl:ost.č.hlavy
5v447.5	Infračerv.koagul.chor.tk.kože a podkož,veľkopl:krk
5v447.6↔	Infračerv.koagul.chor.tk.kože a podkož,veľkopl:rameno,axila
5v447.7↔	Infračerv.koagul.chor.tk.kože a podkož,veľkopl:ram.a lakeť
5v447.8↔	Infračerv.koagul.chor.tk.kože a podkož,veľkopl:predlaktie
5v447.9↔	Infračerv.koagul.chor.tk.kože a podkož,veľkopl:ruka
5v447.a	Infrač.koagul.ch.tk.kože a podkož,veľkopl:hr.st,chrbát
5v447.b	Infračerv.koagul.chor.tk.kože a podkož,veľkopl:bruš.obl
5v447.c	Infračerv.koagul.ch.tk.kože a podkož,veľkopl:ingv,genitál.o
5v447.d	Infračerv.koagul.chor.tk.kože a podkož,veľkopl:gluteál.o.
5v447.e↔	Infrač.koagul.ch.tk.kože a podkož,veľkopl:stehno,koleno
5v447.f↔	Infračerv.koagul.chor.tk.kože a podkož,veľkopl:predkol.
5v447.g↔	Infračerv.koagul.chor.tk.kože a podkož,veľkopl:noha(chod)
5v447.x	Infračerv.koagul.chor.tk.kože a podkož,veľkopl:ostat.
5v450.0	Dočas.pokrytie mäkk.tk.alogén.transpl.kože,malopl:pery
5v450.4	Dočas.pokryt.mäkk.tk.alogén.transpl.kože,malopl:ost.č.hlavy
5v450.5	Dočas.pokrytie mäkk.tk.alogén.transpl.kože,malopl:krk
5v450.6↔	Dočas.pokryt.mäkk.tk.alogén.transpl.kože,malopl:ram,axila
5v450.7↔	Dočas.pokryt.mäkk.tk.alogén.transpl.kože,malopl:ram,lakeť
5v450.8↔	Dočas.pokrytie mäkk.tk.alogén.transpl.kože,malopl:predlakt
5v450.9↔	Dočas.pokrytie mäkk.tk.alogén.transpl.kože,malopl:ruka
5v450.a	Doč.pokryt.mäkk.tk.alogén.transpl.kože,malopl:hrud.st,chrb
5v450.b	Dočas.pokrytie mäkk.tk.alogén.transpl.kože,malopl:bruš.obl
5v450.c	Doč.pokryt.mäkk.tk.alogén.transpl.kože,malopl:ingv,genit.o
5v450.d	Dočas.pokrytie mäkk.tk.alogén.transpl.kože,malopl:glut.obl
5v450.e↔	Dočas.pokryt.mäkk.tk.alogén.transpl.kože,malopl:stehno,kol.
5v450.f↔	Dočas.pokryt.mäkk.tk.alogén.transpl.kože,malopl:predkol
5v450.g↔	Dočas.pokrytie mäkk.tk.alogén.transpl.kože,malopl:noha
5v450.x↔	Dočas.pokrytie mäkk.tk.alogén.transpl.kože,malopl:ostat.
5v451.0	Dočas.pokryt.mäkk.tk.xenogén.kož.náhr,malopl:pery
5v451.5	Dočas.pokrytie mäkk.tk.xenogén.kož.náhr,malopl:krk
5v451.6↔	Dočas.pokryt.mäkk.tk.xenogén.kož.náhr,malopl:ram,axila
5v451.7↔	Dočas.pokrytie mäkk.tk.xenogén.kož.náhr,malopl:ram.,ľakeť
5v451.8↔	Dočas.pokrytie mäkk.tk.xenogén.kož.náhr,malopl:predlaktie
5v451.9↔	Dočas.pokrytie mäkk.tk.xenogén.kož.náhr,malopl:ruka
5v451.a	Dočas.pokryt.mäkk.tk.xenogén.kož.náhr,malopl:hr.st,chrbát
5v451.b	Dočas.pokrytie mäkk.tk.xenogén.kož.náhr,malopl:bruš.obl
5v451.c	Dočas.pokryt.mäkk.tk.xenog.kož.náhr,malopl:inguin,genit.o.
5v451.d	Dočas.pokrytie mäkk.tk.xenogén.kož.náhr,malopl:glut.obl
5v451.e↔	Doč.pokrytie mäkk.tk.xenogén.kož.náhr,malopl:steh,koleno
5v451.f↔	Dočas.pokrytie mäkk.tk.xenogén.kož.náhr,malopl:predkol
5v451.g↔	Dočas.pokrytie mäkk.tk.xenogén.kož.náhr,malopl:noha
5v451.x↔	Dočas.pokrytie mäkk.tk.xenogén.kož.náhr,malopl:ostat.
5v452.0	Dočas.pokrytie mäkk.tk.aloplast.mat,malopl:pery
5v452.4	Dočas.pokrytie mäkk.tk.aloplast.mat,malopl:ostat.č.hlavy
5v452.5	Dočas.pokrytie mäkk.tk.aloplast.mat,malopl:krk
5v452.6↔	Dočas.pokrytie mäkk.tk.aloplast.mat,malopl:rameno,axila
5v452.7↔	Dočas.pokrytie mäkk.tk.aloplast.mat,malopl:ram,lakeť
5v452.8↔	Dočas.pokrytie mäkk.tk.aloplast.mat,malopl:predlaktie
5v452.9↔	Dočas.pokrytie mäkk.tk.aloplast.mat,malopl:ruka

5v452.a	Dočas.pokryt.mäkk.tk.aloplast.mat,malopl:hrud.st,chrbát
5v452.b	Dočas.pokrytie mäkk.tk.aloplast.mat,malopl:bruš.obl
5v452.c	Dočas.pokryt.mäkk.tk.aloplast.mat,malopl:inguin,genit.obl
5v452.d	Dočas.pokrytie mäkk.tk.aloplast.mat,malopl:glut.obl
5v452.e↔	Dočas.pokryt.mäkk.tk.aloplast.mat,malopl:stehno,koleno
5v452.f↔	Dočas.pokrytie mäkk.tk.aloplast.mat,malopl:predkolenie
5v452.g↔	Dočas.pokrytie mäkk.tk.aloplast.mat,malopl:noha(chod)
5v452.x↔	Dočas.pokrytie mäkk.tk.aloplast.materiálom,malopl:ostat.
5v453.0	Dočas.pokrytie mäkk.tk.kultúra.keratinocyt,malopl:pery
5v453.4	Dočas.pokryt.mäkk.tk.kultúra.keratinocyt,malopl:ost.č.hlavy
5v453.5	Dočas.pokrytie mäkk.tk.kultúra.keratinocyt,malopl:krk
5v453.6↔	Dočas.pokryt.mäkk.tk.kultúra.keratinocyt,malopl:ram,axila
5v453.7↔	Dočas.pokryt. mäkk.tk.kultúra.keratinocyt,malopl:ram,lakeť
5v453.8↔	Dočas.pokrytie mäkk.tk.kultúra.keratinocyt,malopl:predlakt
5v453.9↔	Dočas.pokrytie mäkk.tk.kultúra.keratinocyt,malopl:ruka
5v453.a	Doč.pokryt.mäkk.tk.kultúrami keratinocyt,malopl:hr.st.,chrb.
5v453.b	Dočas.pokrytie mäkk.tk.kultúra.keratinocyt,malopl:bruš.obl
5v453.c	Dočas.pokryt.mäkk.tk.kultúr.keratinocyt,malopl:ing,genit.o
5v453.d	Dočas.pokrytie mäkk.tk.kultúra.keratinocyt,malopl:glut.obl
5v453.e↔	Dočas.pokryt.mäkk.tk.kultúra.keratinocyt,malopl:stehno,kol
5v453.f↔	Dočas.pokrytie mäkk.tk.kultúra.keratinocyt,malopl:predkol
5v453.g↔	Dočas.pokrytie mäkk.tk.kultúra.keratinocyt,malopl:noha
5v453.x↔	Dočas.pokrytie mäkk.tk.kultúrami keratinocyt,malopl:ostat.
5v454.0	Dočas.pokrytie mäkk.tk.viacer.postupmi,malopl:pery
5v454.4	Dočas.pokrytie mäkk.tk.viacer.postupmi,malopl:ost.č.hlavy
5v454.5	Dočas.pokrytie mäkk.tk.viacer.postupmi,malopl:krk
5v454.6↔	Dočas.pokrytie mäkk.tk.viacer.postupmi,malopl:ram,axila
5v454.7↔	Dočas.pokrytie mäkk.tk.viacer.postupmi,malopl:ram,ľakeť
5v454.8↔	Dočas.pokrytie mäkk.tk.viacer.postupmi,malopl:predlaktie
5v454.9↔	Dočas.pokrytie mäkk.tk.viacer.postupmi,malopl:ruka
5v454.a	Dočas.pokryt.mäkk.tk.viacer.postupmi,malopl:hrud.st,chrbát
5v454.b	Dočas.pokrytie mäkk.tk.viacer.postupmi,malopl:bruš.obl
5v454.c	Dočas.pokryt.mäkk.tk.viacer.postupmi,malopl:inguin,genit.o
5v454.d	Dočas.pokrytie mäkk.tk.viacer.postupmi,malopl:glut.obl
5v454.e↔	Dočas.pokryt.mäkk.tk.viacer.postupmi,malopl:stehno,koleno
5v454.f↔	Dočas.pokrytie mäkk.tk.viacer.postupmi,malopl:predkolenie
5v454.g↔	Dočas.pokrytie mäkk.tk.viacer.postupmi,malopl:noha(chod)
5v454.x↔	Dočas.pokrytie mäkk.tk.viacer.postupmi,malopl:ostat.
5v455.0	Dočas.pokrytie mäkk.tk.alogén.transplant.kože,veľkopl:pery
5v455.4	Dočas.pokryt.mäkk.tk.alogén.transpl.kože,veľkopl:ost.č.hlavy
5v455.5	Dočas.pokrytie mäkk.tk.alogén.transpl.kože,veľkopl:krk
5v455.6↔	Doč.pokryt.mäkk.tk.alogén.transpl.kože,veľkopl:ram,axila
5v455.7↔	Dočas.pokryt.mäkk.tk.alogén.transpl.kože,veľkopl:ram,lakeť
5v455.8↔	Dočas.pokryt.mäkk.tk.alogén.transpl.kože,veľkopl:predlaktie
5v455.9↔	Dočas.pokrytie mäkk.tk.alogén.transpl.kože,veľkopl:ruka
5v455.a	Doč.pokryt.mäkk.tk.alogén.transpl.kože,veľkopl:hr.st.,chrb.
5v455.b	Dočas.pokrytie mäkk.tk.alogén.transpl.kože,veľkopl:bruš.obl
5v455.c	Doč.pokryt.mäkk.tk.alogén.transpl.kože,veľkopl:ingv,genit.o
5v455.d	Dočas.pokrytie mäkk.tk.alogén.transpl.kože,veľkopl:glut.obl
5v455.e↔	Doč.pokryt.mäkk.tk.alogén.transpl.kože,veľkopl:stehno,kol
5v455.f↔	Dočas.pokryt.mäkk.tk.alogén.transpl.kože,veľkopl:predkol
5v455.g↔	Dočas.pokrytie mäkk.tk.alogén.transpl.kože,veľkopl:noha
5v455.x↔	Dočas.pokryt mäkk.tk.alogén.transplantáciou kože,veľkopl:ost
5v456.0	Dočas.pokrytie mäkk.tk.xenogén.kož.náhr,veľkopl:pery
5v456.4	Dočas.pokrytie mäkk.tk.xenogén.kož.náhr,veľkopl:ost.č.hlavy
5v456.5	Dočas.pokrytie mäkk.tk.xenogén.kož.náhr,veľkopl:krk
5v456.6↔	Dočas.pokryt.mäkk.tk.xenogén.kož.náhr,veľkopl:ram,axila
5v456.7↔	Dočas.pokrytie mäkk.tk.xenogén.kož.náhr,veľkopl:ram,lakeť
5v456.8↔	Dočas.pokrytie mäkk.tk.xenogén.kož.náhr,veľkopl:predlaktie
5v456.9↔	Dočas.pokrytie mäkk.tk.xenogén.kož.náhr,veľkopl:ruka
5v456.a	Dočas.pokryt.mäkk.tk.xenogén.kož.náhr,veľkopl:hr.st,chrb.
5v456.b	Dočas.pokrytie mäkk.tk.xenogén.kož.náhr,veľkopl:bruš.obl
5v456.c	Dočas.pokryt.mäkk.tk.xenogén.kož.náhr,veľkopl:ingui,genit.o
5v456.d	Dočas.pokrytie mäkk.tk.xenogén.kož.náhr,veľkopl:glut.obl
5v456.e↔	Doč.pokryt.mäkk.tk.xenogén.kož.náhr,veľkopl:stehn,koleno
5v456.f↔	Dočas.pokrytie mäkk.tk.xenogén.kož.náhr,veľkopl:predkol
5v456.g↔	Dočas.pokrytie mäkk.tk.xenogén.kož.náhr,veľkopl:noha
5v456.x↔	Dočas.pokrytie mäkk.tk.xenogén.kož.náhr,veľkoploš:ostat.
5v457.0	Dočas.pokrytie mäkk.tk.aloplast.mat,veľkopl:pery
5v457.4	Dočas.pokryt.mäkk.tk.aloplast.mat,veľkopl:ost.č.hlavy
5v457.5	Dočas.pokrytie mäkk.tk.aloplast.mat,veľkopl:krk
5v457.6↔	Dočas.pokrytie mäkk.tk.aloplast.mat,veľkopl:ram,axila
5v457.7↔	Dočas.pokrytie mäkk.tk.aloplast.mat,veľkopl:ram,lakeť
5v457.8↔	Dočas.pokrytie mäkk.tk.aloplast.mat,veľkopl:predlaktie
5v457.9↔	Dočas.pokrytie mäkk.tk.aloplast.mat,veľkoploš:ruka
5v457.a	Dočas.pokrytie mäkk.tk.aloplast.mat,veľkopl:hrud.st.,chrbát
5v457.b	Dočas.pokrytie mäkk.tk.aloplast.mat,veľkopl:bruš.obl
5v457.c	Dočas.pokrytie mäkk.tk.aloplast.mat,veľkopl:inguin,genit.o
5v457.d	Dočas.pokrytie mäkk.tk.aloplast.mat,veľkopl:glut.obl
5v457.e↔	Dočas.pokrytie mäkk.tk.aloplast.mat,veľkopl:stehno,koleno
5v457.f↔	Dočas.pokrytie mäkk.tk.aloplast.mat,veľkopl:predkolenie
5v457.g↔	Dočas.pokrytie mäkk.tk.aloplast.mat,veľkopl:noha
5v457.x↔	Dočas.pokrytie mäkk.tk.aloplast.mat,veľkopl:ostat.
5v458.0	Dočas.pokrytie mäkk.tk.kultúrami keratinocyt,veľkopl:pery
5v458.4	Doč.pokryt.mäkk.tk.kultúrami keratinocyt,veľkopl:ost.č.hlavy
5v458.5	Dočas.pokrytie mäkk.tk.kultúrami keratinocyt,veľkopl:krk
5v458.6↔	Doč.pokryt.mäkk.tk.kultúrami keratinocyt,veľkopl:ram,axila
5v458.7↔	Doč.pokryt.mäkk.tk.kultúrami keratinocyt,veľkopl:ram.,ľakeť
5v458.8↔	Doč.pokryt.mäkk.tk.kultúrami keratinocyt,veľkopl:predlaktie
5v458.9↔	Dočas.pokrytie mäkk.tk.kultúrami keratinocyt,veľkopl:ruka
5v458.a	Doč.pokryt.mäkk.tk.kultúra.keratinocyt,veľkopl:hrud.st,chrb
5v458.b	Dočas.pokrytie mäkk.tk.kultúra.keratinocyt,veľkopl:bruš.obl
5v458.c	Doč.pokryt.mäkk.tk.kultúra.keratinocyt,veľkopl:ingui,genit.o
5v458.d	Dočas.pokryt.mäkk.tk.kultúrami keratinocyt,veľkopl:glut.obl
5v458.e↔	Dočas.pokryt.mäkk.tk.kultúra.keratinocyt,veľkopl:stehno,kol
5v458.f↔	Dočas.pokryt.mäkk.tk.kultúrami keratinocyt,veľkopl:predkol.
5v458.g↔	Dočas.pokrytie mäkk.tk.kultúrami keratinocyt,veľkopl:noha
5v458.x↔	Dočas.pokrytie mäkk.tk.kultúrami keratinocyt,veľkoploš:ost.
5v459.0	Dočas.pokrytie mäkk.tk.viacer.postupmi,veľkopl:pery
5v459.4	Dočas.pokrytie mäkk.tk.viacer.postupmi,veľkopl:ostat.č.hlavy
5v459.5	Dočas.pokrytie mäkk.tk.viacer.postupmi,veľkopl:krk
5v459.6↔	Dočas.pokrytie mäkk.tk.viacer.postupmi,veľkopl:ram,axila
5v459.7↔	Dočas.pokrytie mäkk.tk.viacer.postupmi,veľkopl:ram,lakeť
5v459.8↔	Dočas.pokrytie mäkk.tk.viacer.postupmi,veľkopl:predlaktie
5v459.9↔	Dočas.pokrytie mäkk.tk.viacer.postupmi,veľkopl:ruka
5v459.a	Dočas.pokryt.mäkk.tk.viacer.postupmi,veľkopl:hrud.st.,chrb.
5v459.b	Dočas.pokrytie mäkk.tk.viacer.postupmi,veľkopl:bruš.obl
5v459.c	Dočas.pokrytie mäkk.tk.viacer.postupmi,veľkopl:ing,genitál.o
5v459.d	Dočas.pokrytie mäkk.tk.viacer.postupmi,veľkopl:glut.obl
5v459.e↔	Dočas.pokryt.mäkk.tk.viacer.postupmi,veľkopl:stehno,koleno
5v459.f↔	Dočas.pokrytie mäkk.tk.viacer.postupmi,veľkopl:predkol
5v459.g↔	Dočas.pokrytie mäkk.tk.viacer.postupmi,veľkopl:noha
5v459.x↔	Dočas.pokrytie mäkk.tk.viacer.postupmi,veľkoploš:ost.
5v45a.1	Zaved/vým.1syst.pre váku.tesn.hlb.siah.subf.ku kost,kĺb.konč.
5v45a.2	Zav/vým.1syst.pre vákuov.tesn.hlb.siah.k hrud,mediast,ster
5v45a.3	Zavedenie/vým.1syst.pre vákuové tesnenie na otv.bruš.obl
5v45a.4	Zavedenie/vým.1syst.pre vákuové tesnenie,endorektál.
5v45a.x	Zavedenie/vým 1syst.pre vákuové tesnenie,ostat.
5v45x.x↔	Dočasné pokrytie mäkkých tkanív, ostatné
5v460.0↔	Korekt.syndakt/polydkt.prstu ru:prehĺb.in-dig.štrb.posuv.plast
5v460.x↔	Korekt.synd./polydykt.prstu ruky:prehĺb.interdig.štrb:ostat.
5v461.0↔	Separácia parciálnej syndaktýlie prstu ruky plastikou
5v461.x↔	Iná separácia parciálnej syndaktýlie prstu ruky
5v462.0↔	Separácia kompletnej syndaktýlie prstu ruky s plastikou
5v462.1↔	Separ.kompl.syndakt.prstu ruky s rekonšt.kolaterál.väzov
5v462.x↔	Separácia kompletnej syndaktýlie prstu ruky, ostatné
5v463↔	Čiastočná resekecia zdvojenej časti prstu ruky
5v464.0↔	Resekcia zdvojenej časti prstu ruky bez rekonštrukcie kĺbu
5v464.1↔	Resekcia zdvojenej časti prstu ruky s rekonštrukciou kĺbu
5v465↔	Korektúra polysyndakt.prstu ruky podľa Bilhaut a Cloquet
5v46x↔	Korektúra syndaktýlie/polydaktýlie prstu ruky,ost.
5v470↔	Separácia parciálnej syndaktýlie prstu nohy
5v471↔	Separácia kompletnej syndaktýlie prstu nohy
5v472↔	Čiastočná resekecia zdvojenej časti prstu nohy
5v473↔	Resekcia zdvojenej časti prstu nohy
5v47x↔	Korektúra syndaktýlie/polydaktýlie prstu nohy,ost.
5v500.5	Escharotómia kože a podk.pri popál.a polept:krk
5v500.6↔	Escharot.k. a podk.pri popál.a polept:ram,axila
5v500.7↔	Escharotómia k.a podkož.pri popál.a polept:ram,lakeť
5v500.8↔	Escharotómia kože a podk.pri popál.a polept:predlaktie

5v500.9↔	Escharotómia kože a podkožia pri popál.a polept:ruka
5v500.a	Escharotómia kože a podkož.pri popál.a polept:hrud.steny
5v500.b	Escharotómia kože a podk.pri popál.a polept:bruš.o
5v500.e↔	Escharotómia kože a podkož.pri popál.a polept:stehno,koleno
5v500.f↔	Escharotómia kože a podk.pri popál.a polept:predkol
5v500.g↔	Escharotómia kože a podk.pri popál.a polept:noha
5v500.j	Escharotómia kože a podk.pri popál.a polept:chrbát
5v501.5	Fasciotómia kože a podk.pri popál.a polept:krk
5v501.6↔	Fasciotómia kože a podk.pri popál.a polept:rameno,axila
5v501.7↔	Fasciotómia kože a podk.pri popál.a polept:ram,lakeť
5v501.8↔	Fasciotómia kože a podk.pri popál.a polept:predlakt
5v501.9↔	Fasciotómia kože a podk.pri popál.a polept:ruka
5v501.a	Fasciotómia kože a podk.pri popál.a polept:hrud.st.
5v501.b	Fasciotómia kože a podk.pri popál.a polept:bruš.obl.
5v501.e↔	Fasciotómia kože a podk.pri popál.a polept:stehno,koleno
5v501.f↔	Fasciotómia kože a podk.pri popál.a polept:predkol.
5v501.g↔	Fasciotómia kože a podk.pri popál.a polept:noha
5v501.j	Fasciotómia kože a podk.pri popál.a polept:chrbát
5v502.5	Escharotóm.s fasciotóm.kože a podk.pri popál.a polept:krk
5v502.6↔	Escharotóm.s fasciotóm.k.a podk.pri popál,polept:ram,axila
5v502.7↔	Escharotóm.s fasciot.kože a podk.pri popál,polept:ram,lak
5v502.8↔	Escharotóm.s fasciotóm.kože a podk.pri popál,polept:predlakt
5v502.9↔	Escharotómia s fasciotóm.kože a podk.pri popál,polept:ruka
5v502.a	Escharotóm.s fasciotóm.kože a podk.pri popál,polept:hrud.st
5v502.b	Escharot.s fasciotómiou kože a podk.pri popál,polept:bruš.o
5v502.c	Escharotóm.s fasciotóm.k.a podk.pri popál,polept:stehno,kol
5v502.e↔	Escharotóm.s fasciotóm.k.a podk.pri popál,polept:predkol
5v502.f↔	Escharotóm.s fasciotóm.k.a podk.pri popál,polept:noha
5v502.g↔	Escharotóm.s fasciotóm.kože a podk.pri popál,polept:chrbát
5v503.6↔	Escharot.k.a podk-pop,polept.s dekompres.perif.n:ram,axila
5v503.7↔	Eschartóm.k.a podk.-pop,polept.s dekompres.perif.n:ram,lak
5v503.8↔	Escharotóm.kože a podk-pop,polept.s dekompr.perif.n:predlak
5v503.9↔	Escharotómia kože a podk-pop,polept.s dekompr.perif.n:ruka
5v503.c	Eschart.k.a podk-pop,polept.s dekompres.perif.n:ing,genitál
5v503.e↔	Escharotóm.k.a podk-pop,polept.s dekompres.perif.n:steh,kol
5v503.f↔	Escharotóm.k.a podk-pop,polept.s dekompres.perif.n:predkol
5v503.g↔	Escharot.kože a podk.-popál,polept.s dekompres.perif.n:noha
5v503.k	Escharotóm.k.a podk-pop,polept.s dekompres.perif.n:skrótum
5v503.m	Escharotóm.k.a podk-pop,polept.s dekompres.perif.n:črevo
5v50x.x	Ostat.incízie kože a podkožia pri popál.a poleptaniach
5v511.0	Dermabázia kože a podkož.-popál.a polept:pery
5v511.1	Dermabrázia kože a podkož.-popál.a polept:nos
5v511.2↔	Dermabrázia kože a podkož.-popál.a polept:ucho
5v511.3↔	Dermabrázia kože a podkož.-popál.a polept:oč.viečko
5v511.4	Dermabrázia kože a podkož.-popál.a polept:č.hlavy mimo vlas
5v511.5	Dermabrázia kože a podkož.-popál.a polept:krk
5v511.6↔	Dermabrázia kože a podkož.-popál.a polept:ram,axila
5v511.7↔	Dermabrázia kože a podkož.-popál.a polept:ram,lakeť
5v511.8↔	Dermabrázia kože a podkož.-popál.a polept:predlakt
5v511.9↔	Dermabrázia kože a podkož.-popál.a polept:ruka
5v511.a	Dermabrázia kože a podkož.-popál.a polept:hrud.stena
5v511.b	Dermabrázia kože a podkož.-popál.a polept:bruš.obl
5v511.c	Dermabrázia kože a podkož.-popál.a polept:inguin,genit.o
5v511.d	Dermabrázia kože a podkož.-popál.a polept:gluteál.o.
5v511.e↔	Dermabrázia kože a podkož.-popál.a polept:stehno,koleno
5v511.f↔	Dermabrázia kože a podkož.-popál.a polept:predkol
5v511.g↔	Dermabrázia kože a podkož.-popál.a polept:noha
5v511.h	Dermabrázia kože a podkož.-popál.a polept:vlas.č.kože hlavy
5v511.j	Dermabrázia kože a podkož.-popál.a polept:chrbát
5v511.k	Dermabrázia kože a podkož.-popál.a polept:skrótum
5v511.m	Dermabrázia kože a podkož.-popál.a polept:obl.hrádze
5v511.x	Dermabrázia kože a podkož.-popál.a polept:ostatné
5v512.0	Epifasciál.nekrozekt.kože a podkož-popál.a polept:pery
5v512.1	Epifasciál.nekrozektóm.kože a podk-popál,polept:nos
5v512.2↔	Epifasciál.nekrozektóm.kože a podk-popál,polept:ucho
5v512.3↔	Epifasciál.nekrozektóm.kože a podk-popál,polept:oč.viečko
5v512.4	Epifasciál.nekrozekt.k.a podk-popál,polept:č.hlavy mimo vlas
5v512.5	Epifasciál.nekrozektómia k.a podk.-pop.a polept:krk
5v512.6↔	Epifasciál.nekrozektóm.kože a podk-popál,polept:ram,axila
5v512.7↔	Epifasciál.nekrozektóm.kože a podk-popál,polept:ram,lakeť
5v512.8↔	Epifasciál.nekrozektóm.kože a podk-popál,polept:predlakt
5v512.9↔	Epifasciál.nekrozektóm.kože a podkožia-popál,polept:ruka
5v512.a	Epifasciál.nekrozektóm.kože a podk-popál,polept:hrud.stena
5v512.b	Epifasciál.nekrozektóm.kože a podk-popál,polept:bruš.o
5v512.c	Epifasciál.nekrozektóm.k.a podk-popál,polept:inguin,genit.o
5v512.d	Epifasciál.nekrozektóm.kože a podk-popál,polept:gluteál.o
5v512.e↔	Epifasciál.nekrozektóm.kože a podk-popál,polept:stehno,kol
5v512.f↔	Epifasciál.nekrozektóm.kože a podk-popál,polept:predkol
5v512.g↔	Epifasciál.nekrozektóm.kože a podk-popál,polept:noha
5v512.h	Epifasciál.nekrozektóm.k.a podk-popál,polep:vlas.č.kože hlavy
5v512.j	Epifasciál.nekrozektóm.kože a podk-popál,polept:chrbát
5v512.k	Epifasciál.nekrozektóm.kože a podk-popál,polept:skrótum
5v512.m	Epifasciál.nekrozektóm.kože a podk-popál,polept:črev.obl
5v512.x	Epifasciál.nekrozektómia k.a podk.-pop.a polept:ost
5v513.0	Tangenciál.excízia kože a podkožia-popál,polept:pery
5v513.1	Tangenciál.excízia kože a podkož- popál,polept:nos
5v513.2↔	Tangenciál.excízia kože a podkož- popál,polept:ucho
5v513.3↔	Tangenciál.excíz.kože a podkož-pri popál,polept:oč.viečko
5v513.4	Tangenciál.excíz.k.a podkož-pop,polept:č.hlavy mimo vlas.č.
5v513.5	Tangenciál.excízia kože a podkož- popál,polept:krk
5v513.6↔	Tangenciál.excízia kože a podkož- popál,polept:ram,axila
5v513.7↔	Tangenciál.exc.kože a podkož-pri popál,polept:rameno,lakeť
5v513.8↔	Tangenciál.excízia kože a podkož- popál,polept:predlakt
5v513.9↔	Tangenciál.excízia kože a podkož- popál,polept:ruka
5v513.a	Tangenciál.excízia kože a podkož- popál,polept:hrud.st.
5v513.b	Tangenciál.excízia kože a podkož- popál,polept:bruš.obl.
5v513.c	Tangenciál.excí.k.a podkož-pri pop.a polept:ingv,genitál.o
5v513.d	Tangenciál.excízia kože a podkož- popál,polept:glut.obl.
5v513.e↔	Tangenciál.excízia kože a podkož- popál,polept:steh,koleno
5v513.f↔	Tangenciál.excízia kože a podkož- popál,polept:predkol
5v513.g↔	Tangenciál.excízia kože a podkož- popál,polept:noha
5v513.h	Tangenciál.excízia kože a podkož- popál,polept:vlas.č.hlavy
5v513.j	Tangenc.excízia k.a podkož-pri pop.a polept:chrbát
5v513.k	Tangenciál.excízia kože a podkož- popál,polept:skrótum
5v513.m	Tangenciál.excízia kože a podkož- popál,polept:hrádza
5v513.x	Tangenciál.excízia kože a podkož- popál,polept:ost.
5v514.0	Laser.deštrukcia chor.tk.kože a podk-popál,polept:pery
5v514.1	Laser.deštrukcia chor.tk.kože a podk-popál,polept:nos
5v514.2↔	Laser.deštrukcia chor.tk.kože a podk-popál,polept:ucho
5v514.3↔	Laser.deštrukcia chor.tk.kože a podk-popál,polept:oč.viečko
5v514.4	Laser.deštr.ch.tk.k.a podk-pop.a polep:č.hlavy mimo vlas.č.
5v514.5	Laser.deštrukcia chor.tk.kože a podk-popál,polept:krk
5v514.6↔	Laser.deštrukcia chor.tk.kože a podk-popál,polept:ram,axila
5v514.7↔	Laser.deštrukcia chor.tk.kože a podk-popál,polept:ram,lakeť
5v514.8↔	Laser.deštrukcia chor.tk.kože a podk-popál,polept:predlakt
5v514.9↔	Laser.deštrukcia chor.tk.kože a podk-popál,polept:ruka
5v514.a	Laser.deštrukcia chor.tk.kože a podk-popál,polept:hrud.st.
5v514.b	Laser.deštrukcia chor.tk.kože a podk-popál,polept:bruš.obl.
5v514.c	Laser.deštruk.ch.tk.k.a podk-pop.a polep:ingui,genit.obl.
5v514.d	Laser.deštrukcia chor.tk.kože a podk-popál,polept:gluteál.obl.
5v514.e↔	Laser.deštrukcia chor.tk.kože a podk-popál,polept:stehno,kol
5v514.f↔	Laser.deštrukcia chor.tk.kože a podk-popál,polept:predkol
5v514.g↔	Laser.deštrukcia chor.tk.kože a podk-popál,polept:noha
5v514.h	Laser.deštrukcia chor.tk.kože a podk-popál,polept:vlas.č.hlavy
5v514.j	Laser.deštrukcia chor.tk.kože a podk-popál,polept:chrbát
5v514.k	Laser.deštrukcia chor.tk.kože a podk-popál,polept:skrótum
5v520	Debridem.rany svalu pri popál.a poleptaniach
5v521	Debridement rany šľachy pri popál.a polept.
5v522	Debridement rany fascie pri popál.a polept.
5v523	Debridem.rany mäkk.č.presah.sval,šľ.a fascie pri popál,polep
5v52x	Debridement rany svalu,šľ.a fascie pri popál,polept:ost.
5v530.0	Dočas.pokr.mäkk.č.- popál,polept:alogén.TX kože,mploš:pery
5v530.1	Dočas.pokr.mäkk.č.- popál,polept:alogén.TX kože,mploš:nos
5v530.2↔	Dočas.pokr.mäkk.č.- popál,polept:alogén.TX kože,mploš:ucho
5v530.3↔	Doč.pokr.mäkk.č.- pop,polept:alog.transpl.k.,mploš:oč.viečko
5v530.4	Doč.pokr.mäkk.č.- popál,pol:alog.transpl.k.,mploš:os.č.hlavy
5v530.5	Dočas.pokr.mäkk.č.- popál,polept:alogén.TX kože,mploš:krk
5v530.6↔	Doč.pokr.mäkk.č.- pop,polep:alogén.TX kože,mploš:ram,axila
5v530.7↔	Doč.pokr.mäkk.č.- pop,polept:alogén.TX kože,mploš:ram,lak
5v530.8↔	Doč.pokr.mäkk.č.- popál,polep:alogén.TX kože,mploš:predlakt

5v530.9↔ Dočas.pokr.mäkk.č.- popál,polept:alogén.TX kože,mploš:ruka
5v530.a Doč.pokr.mäkk.č.- pop,polep:alogén.TX kože,mploš:hrud/chrb
5v530.b Doč.pokr.mäkk.č.- pop,polept:alogén.TX kože,mploš:bruš.o
5v530.c Doč.pokr.mäkk.č.- pop,polep:alogén.TX kože,mploš:ing,gen.o
5v530.d Dočas.pokr.mäkk.č.- popál,pol:alogén.TX kože,mploš:glut.o
5v530.e↔ Dočas.pokr.mäkk.č.- popál,pol:alogén.TX kože,mploš:stehn,kol
5v530.f↔ Doč.pokr.mäkk.č.- popál,polept:alogén.TX kože,mploš:predkol
5v530.g↔ Dočas.pokr.mäkk.č.- popál,polept:alogén.TX kože,mploš:noha
5v530.x↔ Doč.pokr.mäkk.č.- popál,polep:alog.tranplant.kože.,mploš:ost
5v531.0 Doč.pokryt.mäkk.č.- popál,pol:xenogén.kož.náhr.,mploš:pery
5v531.1 Doč.pokryt.mäkk.č.- popál,polept:xenog.kož.náhr.,mploš:nos
5v531.2↔ Doč.pokr.mäkk.č.- popál,pol:xenogén.kož.náhr.,mploš:ucho
5v531.3↔ Doč.pokr.mäkk.č.- pop,pol:xenogén.kož.náhr.,mploš:oč.viečko
5v531.4 Doč.pokr.mäkk.č.- pop,pol:xenog.náhr.k,mploš:č.hlavy m.vlas
5v531.5 Dočas.pokryt.mäkk.č.- popál,pol:xenogén.kož.náhr.,mploš:krk
5v531.6↔ Doč.pokr.mäkk.č.- pop,pol:xenog.kož.náhr.,mploš:ram,axila
5v531.7↔ Doč.pokr.mäkk.č.- popál,pol:xenogén.kož.náhr.,mploš:ram,lak
5v531.8↔ Doč.pokr.mäkk.č.- popál,pol:xenog.kož.náhr.,mploš:predlakt
5v531.9↔ Doč.pokryt.mäkk.č.- popál,pol:xenogén.kož.náhr.,mploš:ruka
5v531.a Dočas.pokr.mäkk.č.- pop,pol:xenog.náhr.k.mploš:hrud/chrb
5v531.b Doč.pokr.mäkk.č.- popál,pol:xenog.náhr.k.mploš:bruš.o
5v531.c Doč.pokr.mäkk.č.- popál,pol:xenogén.kož.náhr.,mploš:ing,gen
5v531.d Doč.pokr.mäkk.č.- popál,pol:xenogén.kož.náhr.,mploš:glut.o
5v531.e↔ Doč.pokr.mäkk.č.- popál,pol:xenog.kož.náhr.,mploš:stehn,kol
5v531.f↔ Doč.pokr.mäkk.č.- popál,pol:xenogén.kož.náhr.,mploš:predkol
5v531.g↔ Doč.pokryt.mäkk.č.- popál,pol:xenogén.kož.náhr.,mploš:noha
5v531.h Doč.pokr.mäkk.č.- popál,pol:xenog.kož.náhr.,mploš:vlas.č.hl.
5v531.x Dočas.pokryt.mäkk.č.- popál,polept:xenog.náhr.k.mploš.,ost.
5v532.0 Dočas.pokryt.mäkk.č.-popál,polept:aloplast.mat,mploš:pery
5v532.1 Dočas.pokryt.mäkk.č.-popál,polept:aloplast.mat,mploš:nos
5v532.2↔ Dočas.pokryt.mäkk.č.-popál,polept:aloplast.mat,mploš:ucho
5v532.3↔ Doč.pokryt.mäkk.č.-pop,polept:aloplast.mat,mploš:oč.viečko
5v532.4 Doč.pokryt.mäkk.č.-pop,polept:aloplast.mat,mploš:os.č.hlavy
5v532.5 Dočas.pokryt.mäkk.č.-popál,polept:aloplast.mat,mploš:krk
5v532.6↔ Doč.pokryt.mäkk.č.-pop,polept:aloplast.mat,mploš:ram,axila
5v532.7↔ Doč.pokryt.mäkk.č.-pop,polept:aloplast.mat,mploš:ram,lak
5v532.8↔ Doč.pokryt.mäkk.č.-pop,polept:aloplast.mat,mploš:predlakt
5v532.9↔ Dočas.pokryt.mäkk.č.-pop,polept:aloplast.mat,mploš:ruka
5v532.a Doč.pokryt.mäkk.č.-pop,polept:aloplast.mat,mploš:hrud/chrb
5v532.b Dočas.pokryt.mäkk.č.-pop,polept:aloplast.mat,mploš:bruš.o
5v532.c Doč.pokryt.mäkk.č.-pop,polept:aloplast.mat,mploš:ing,gen.o
5v532.d Dočas.pokryt.mäkk.č.-pop,polept:aloplast.mat,mploš:glut.o
5v532.e↔ Doč.pokryt.mäkk.č.-pop,polept:aloplast.mat,mploš:stehn,kol
5v532.f↔ Dočas.pokryt.mäkk.č.-pop,polept:aloplast.mat,mploš:predkol
5v532.g↔ Dočas.pokryt.mäkk.č.-popál,polept:aloplast.mat,mploš:noha
5v532.x↔ Dočas.pokryt.mäkk.č.-pop,polept:aloplast.mat,mploš:ost
5v533.0 Dočas.pokr.mäkk.č.-pop,pol:kultúra.keratinoc,mploš:pery
5v533.1 Dočas.pokr.mäkk.č.-pop,pol:kultúra.keratinoc,mploš:nos
5v533.2↔ Dočas.pokr.mäkk.č.-pop,pol:kultúra.keratinoc,mploš:ucho
5v533.3↔ Doč.pokr.mäkk.č.-pop,pol:kultúra.keratinoc,mploš:oč.viečko
5v533.4 Doč.pokr.mäkk.č.-pop,pol:kult.keratinoc,mploš:ost.č.hlavy
5v533.5 Dočas.pokr.mäkk.č.-popál,polept:kultúra.keratinoc,mploš:krk
5v533.6↔ Doč.pokr.mäkk.č.-pop,pol:kult.keratinoc,mploš:ram,axila
5v533.7↔ Doč.pokr.mäkk.č.-pop,pol:kultúra.keratinoc,mploš:ram,lak
5v533.8↔ Dočas.pokr.mäkk.č.-pop,pol:kultúra.keratinoc,mploš:predlakt
5v533.9↔ Dočas.pokr.mäkk.č.-pop,pol:kultúra.keratinoc,mploš:ruka
5v533.a Doč.pokr.mäkk.č.-pop,pol:kultúra.keratinoc,mploš:hrud/chrb
5v533.b Dočas.pokr.mäkk.č.-pop,pol:kultúra.keratinoc,mploš:bruš.o
5v533.c Doč.pokr.mäkk.č.-pop,pol:kultúra.keratinoc,mploš:ing,gen.o
5v533.d Dočas.pokr.mäkk.č.-pop,pol:kultúra.keratinoc,mploš:glut.o
5v533.e↔ Doč.pokr.mäkk.č.-pop,pol:kultúra.keratinoc,mploš:stehno,kol
5v533.f↔ Dočas.pokr.mäkk.č.-pop,pol:kultúra.keratinoc,mploš:predkol
5v533.g↔ Dočas.pokr.mäkk.č.-popál,polep:kult.keratinoc,mploš:noha
5v533.x↔ Dočas.pokr.mäkk.č.-popál,polept:kultúra.keratinoc,mploš:ost
5v534.0 Dočas.pokr.mäkk.č.-popál,pol:kombi.viac.postup,mploš:pery
5v534.1 Dočas.pokr.mäkk.č.-popál,pol:kombi.viac.postup,mploš:nos
5v534.2↔ Dočas.pokr.mäkk.č.-popál,pol:kombi.viac.postup,mploš:ucho
5v534.3↔ Doč.pokr.mäkk.č.-pop,pol:kombi.viac.postup,mploš:oč.viečko
5v534.4 Doč.pokr.mäkk.č.-pop,pol:kombi.viac.postup,mploš:ost.č.hl
5v534.5 Doč.pokryt.mäkk.č.-popál,polep:kombi.viac.postup,mploš:krk
5v534.6↔ Doč.pokr.mäkk.č.-pop,pol:kombi.viac.postup,mploš:ram,axila
5v534.7↔ Doč.pokr.mäkk.č.-popál,pol:kombi.viac.postup,mploš:ram,lak
5v534.8↔ Doč.pokr.mäkk.č.-pop,pol:kombi.viac.postup,mploš:predlakt
5v534.9↔ Doč.pokr.mäkk.č.-popál,pol:kombi.viac.postup,mploš:ram,lak
5v534.a Doč.pokr.mäkk.č.-pop,pol:kombi.viac.postup,mploš:hrud/chrb
5v534.b Doč.pokr.mäkk.č.-popál,pol:kombi.viac.postup,mploš:bruš.o
5v534.c Doč.pokr.mäkk.č.-pop,pol:kombi.viac.postup,mploš:ing,gen.o
5v534.d Doč.pokr.mäkk.č.-popál,pol:kombi.viac.postup,mploš:glut.o
5v534.e↔ Doč.pokr.mäkk.č.-pop,pol:kombi.viac.postup,mploš:stehn,kol
5v534.f↔ Doč.pokr.mäkk.č.-popál,pol:kombi.viac.postup,mploš:predkol
5v534.g↔ Dočas.pokr.mäkk.č.-popál,pol:kombi.viac.postup,mploš:noha
5v534.x↔ Dočas.pokryt.mäkk.č.-popál,pol:kombi.viac.postup,mploš:ost
5v535.0 Dočas.pokryt.mäkk.č.-pop,pol:alog.transpl.kože,vploš:pery
5v535.1 Dočas.pokr.mäkk.č.-popál,polept:alog.transpl.kože,vploš:nos
5v535.2↔ Dočas.pokr.mäkk.č.-pop,pol:alogén.transpl.kože,vploš:ucho
5v535.3↔ Dočas.pokr.mäkk.č.-pop,pol:alog.transpl.kože,vploš:oč.viečko
5v535.4 Doč.pokr.mäkk.č.-pop,pol:alog.transpl.kože,vploš:os.č.hlavy
5v535.5 Doč.pokr.mäkk.č.-pop,polept:alogén.transpl.kože,vploš:krk
5v535.6↔ Dočas.pokr.mäkk.č.-pop,pol:alog.transpl.kože,vploš:ram,axila
5v535.7↔ Doč.pokr.mäkk.č.-pop,pol:alog.transpl.kože,vploš:ram,laket'
5v535.8↔ Dočas.pokr.mäkk.č.-pop,pol:alog.transpl.kože,vploš:predlakt
5v535.9↔ Dočas.pokryt.mäkk.č.-popál,pol:alog.transpl.kože,vploš:ruka
5v535.a Doč.pokr.mäkk.č.-pop,pol:alog.transpl.kože,vploš:hrud/chrb
5v535.b Dočas.pokr.mäkk.č.-pop,pol:alog.transpl.kože,vploš:bruš.o
5v535.c Doč.pokr.mäkk.č.-pop,pol:alog.transpl.kože,vploš:ing,genit.o
5v535.d Dočas.pokr.mäkk.č.-pop,pol:alog.transpl.kože,vploš:glut.o
5v535.e↔ Dočas.pokr.mäkk.č.-pop,pol:alog.transpl.kože,vploš:st.a kol
5v535.f↔ Dočas.pokr.mäkk.č.-pop,pol:alog.transpl.kože,vploš:predkol
5v535.g↔ Dočas.pokr.mäkk.č.-pop,pol:alogén.transpl.kože,vploš:noha
5v535.x↔ Dočas.pokr.mäkk.č.-pop,pol:alog.transplant.kože,vploš:ost
5v536.0 Dočas.pokryt.mäkk.č.-popál,pol:xenog.kož.náhr.,vploš:pery
5v536.1 Dočas.pokr.mäkk.č.-popál,pol:xenogén.kož.náhr.,vploš:nos
5v536.2↔ Doč.pokr.mäkk.č.-popál,pol:xenog.kož.náhradou,vploš:ucho
5v536.3↔ Doč.pokr.mäkk.č.-popál,pol:xenogén.kož.náhr.,vploš:oč.viečko
5v536.4 Doč.pokr.mäkk.č.-popál,pol:xenog.kož.náhr.,vploš:os.č.hlavy
5v536.5 Dočas.pokryt.mäk.č.-popál,polept:xenog.kož.náhr.,vploš:krk
5v536.6↔ Doč.pokr.mäkk.č.-popál,pol:xenog.kož.náhr.,vploš:ram,axila
5v536.7↔ Doč.pokr.mäkk.č.-popál,pol:xenog.kož.náhr.,vploš:ram,laket'
5v536.8↔ Doč.pokr.mäkk.č.-popál,pol:xenogén.kož.náhr.,vploš:predlakt
5v536.9↔ Dočas.pokr.mäkk.č.-popál,pol:xenog.kož.náhr.,vploš:ruka
5v536.a Doč.pokr.mäkk.č.-popál,pol:xenog.kož.náhr.,vploš:hrud/chrb
5v536.b Doč.pokr.mäkk.č.-popál,pol:xenog.kož.náhr.,vploš:bruš.o
5v536.c Doč.pokr.mäkk.č.-pop,pol:xenog.kož.náhr.,vploš:inguin,gen.o
5v536.d Dočas.pokr.mäkk.č.-popál,pol:xenog.kož.náhr.,vploš:glut.o
5v536.e↔ Doč.pokr.mäkk.č.-popál,pol:xenog.kož.náhr.,vploš:stehn,kol
5v536.f↔ Dočas.pokryt.mäkk.č.-popál,pol:xenog.kož.náhr.,vploš:predkol
5v536.g↔ Dočas.pokryt.mäkk.č.-popál,pol:xenog.kož.náhr.,vploš:noha
5v536.x↔ Dočas.pokryt.mäkk.č.-popál,pol:xenogén.kož.náhr.,vploš:ost
5v537.0 Dočas.pokryt.mäkk.č.-popál,pol:aloplast.mat.,vploš:pery
5v537.1 Dočas.pokryt.mäkk.č.-popál,pol:aloplast.mat.,vploš:nos
5v537.2↔ Dočas.pokryt.mäkk.č.-popál,pol:aloplast.mat.,vploš:ucho
5v537.3↔ Dočas.pokryt.mäkk.č.-popál,pol:aloplast.mat.,vploš:oč.viečko
5v537.4 Dočas.pokr.mäkk.č.-popál,pol:aloplast.mat.,vploš:os.č.hlavy
5v537.5 Dočas.pokryt.mäkk.č.-popál,polept:aloplast.mat.,vploš:krk
5v537.6↔ Dočas.pokr.mäkk.č.-popál,pol:aloplast.mat.,vploš:ram,axila
5v537.7↔ Dočas.pokr.mäkk.č.-popál,pol:aloplast.mat.,vploš:ram,lak
5v537.8↔ Dočas.pokr.mäkk.č.-popál,pol:aloplast.mat.,vploš:predlakt
5v537.9↔ Dočas.pokr.mäkk.č.-popál,pol:aloplast.mat.,vploš:ruka
5v537.a Dočas.pokr.mäkk.č.-popál,pol:aloplast.mat.,vploš:hrud/chrb
5v537.b Dočas.pokr.mäkk.č.-popál,pol:aloplast.mat.,vploš:bruš.o
5v537.c Dočas.pokr.mäkk.č.-popál,pol:aloplast.mat.,vploš:ing,gen.o
5v537.d Dočas.pokryt.mäkk.č.-popál,pol:aloplast.mat.,vploš:gluteál.o
5v537.e↔ Doč.pokr.mäkk.č.-popál,pol:aloplast.mat.,vploš:stehno,kol
5v537.f↔ Dočas.pokryt.mäkk.č.-popál,pol:aloplast.mat.,vploš:predkol
5v537.g↔ Dočas.pokrytie mäkk.č.-popál,pol:aloplast.mat.,vploš:noha
5v537.x↔ Dočas.pokrytie mäkk.č.-popál,pol:aloplast.mat.,veľkoploš:ost
5v538.0 Dočas.pokryt.mäkk.č.-popál,pol:kult.keratinocyt,vploš:pery
5v538.1 Dočas.pokrytie mäkk.č.-popál,pol:kult.keratinocyt,vploš:nos
5v538.2↔ Dočas.pokryt.mäkk.č.-popál,pol:kult.keratinocyt,vploš:ucho
5v538.3↔ Doč.pokryt.mäkk.č.-popál,pol:kult.keratinocyt,vploš:oč.viečko

5v538.4	Doč.pokryt.mäkk.č.-pop,pol:kult.keratinocyt,vploš:os.č.hlavy
5v538.5	Doč.pokryt.mäkk.č.-popál,pol:kultúra.keratinocyt,vploš:krk
5v538.6↔	Doč.pokryt.mäkk.č.-popál,pol:kult.keratinocyt,vploš:ram,axila
5v538.7↔	Doč.pokryt.mäkk.č.-popál,pol:kult.keratinocyt,vploš:ram,lak
5v538.8↔	Doč.pokryt.mäkk.č.-popál,pol:kult.keratinocyt,vploš:predlakt
5v538.9↔	Dočas.pokryt.mäkk.č.-popál,pol:kult.keratinocyt,vploš:ruka
5v538.a	Doč.pokryt.mäkk.č.-pop,pol:kult.keratinocyt,vploš:hrud/chrb
5v538.b	Doč.pokryt.mäkk.č.-pop,polept:kult.keratinocyt,vploš:bruš.o
5v538.c	Doč.pokryt.mäkk.č.-pop,pol:kult.keratinocyt,vploš:ing,genit.o
5v538.d	Dočas.pokryt.mäkk.č.-popál,pol:kult.keratinocyt,vploš:glut.o
5v538.e↔	Doč.pokryt.mäkk.č.-pop,pol:kult.keratinocyt,vploš:stehno,kol
5v538.f↔	Doč.pokryt.mäkk.č.-popál,pol:kult.keratinocyt,vploš:predkol
5v538.g↔	Dočas.pokryt.mäkk.č.-popál,pol:kult.keratinocyt,vploš:noha
5v538.x↔	Doč.pokr.mäkk.č.-popál,polept:kultúra.keratinocyt,vploš:ost
5v539.0	Dočas.pokr.mäkk.č.-popál,pol:kombi.viac.postup,vploš:pery
5v539.1	Doč.pokryt.mäkk.č.-popál,pol:kombi.viac.postup,vploš:nos
5v539.2↔	Dočas.pokr.mäkk.č.-popál,pol:kombi.viac.postup,vploš:ucho
5v539.3↔	Doč.pokr.mäkk.č.-pop,pol:kombi.viac.postup,vploš:oč.viečko
5v539.4	Doč.pokr.mäkk.č.-pop,pol:kombi.viac.postup,vploš:os.č.hlavy
5v539.5	Dočas.pokryt.mäkk.č.-popál,pol:kombi.viac.postup,vploš:krk
5v539.6↔	Doč.pokr.mäkk.č.-popál,pol:komb.viac.postup,vploš:ram,axila
5v539.7↔	Doč.pokr.mäkk.č.-pop,pol:komb.viac.postup,vploš:ram,lakeť
5v539.8↔	Doč.pokr.mäkk.č.-popál,pol:kombi.viac.postup,vploš:predlakt
5v539.9↔	Doč.pokr.mäkk.č.-popál,polept:kombi.viac.postup,vploš:ruka
5v539.a	Doč.pokr.mäkk.č.-pop,pol:komb.viac.postup,vploš:hrud/chrb
5v539.b	Doč.pokr.mäkk.č.-popál,pol:kombi.viac.postup,vploš:bruš.o
5v539.c	Doč.pokr.mäkk.č.-pop,pol:kombi.viac.postup,vploš:ing,gen.o
5v539.d	Doč.pokr.mäkk.č.-pop,polept:kombi.viac.postup,vploš:glut.o
5v539.e↔	Doč.pokr.mäkk.č.-pop,pol:kombi.viac.postup,vploš:stehno,kol
5v539.f↔	Dočas.pokr.mäkk.č.-popál,pol:komb.viac.postup,vploš:predkol
5v539.g↔	Dočas.pokryt.mäkk.č.-pop,pol:kombi.viac.postup,vploš:noha
5v539.x↔	Dočas.pokryt.mäkk.č.-popál,pol:kombi.viac.postup,vploš:ost
5v53x.x↔	Dočas.pokrytie mäkk.častí pri popál.a polept:ost.
5v540.6↔	Voľ.tx.kože a lalok.plast.k.a podkož.darca,rozdel.kože:ram,axi
5v540.7↔	Voľ.tx.kože a lalok.plast.k.a podkož.darca,rozdel.kože:ram, lak
5v540.8↔	Voľ.tx.kože a lalok.plast.kože a podk.darca,rozdel.k:predlakt
5v540.a	Voľ.tx.kože a lalok.plast.k.a podkož.darca,rozdel.kože:hr/chrb
5v540.b	Voľ.tx.kože a lalok.plast.k.a podkož.darca,rozdel.kože:bruš.o
5v540.c	Voľ.tx.kože a lal.plast.k.a podkož.darca,rozdel.kože:ing,gen.o
5v540.d	Voľ.tx.kože a lal.plast.k.a podkož.darca,rozdel.kože:glut.o
5v540.e↔	Voľ.tx.kože a lal.plast.k.a podkož.darca,rozdel.kože:stehno,kol
5v540.f↔	Voľ.tx.kože a lalok.plast.k.a podkož.darca,rozdel.kože:predkol
5v540.h	Voľ.tx.kože a lal.plast.k.a podkož.darca,rozdel.k:vlas.č.hlavy
5v540.k	Voľ.tx.kože a lalok.plast.k.a podkož.darca,rozdel.kože:skrótum
5v540.m	Voľ.tx.kože a lal.plast.k.a podkož.darca,rozdel.kože:obl.hrádze
5v540.x	Voľ.transplant.k.a lal.plast.k.a podk.darca,rozdel.kože:ost.
5v541.5	Voľ.tx.kože a lal.plast.kože a podkož,darca,všetky vrst.kože:krk
5v541.6↔	Voľ.tx.kože a lal.plast.k.a podk.darca,vš.vrstvy kože:ram,axila
5v541.7↔	Voľ.tx.kože a lal.plast.k.a podkož,darca,vš.vrstvy kože:rm.a lak
5v541.8↔	Voľ.tx.kože a lal.plast.k.a podkož,darca,vš.vrstvy kože:predlakt
5v541.a	Voľ.tx.kože a lal.plast.k.a podkož,darca,vš.vrstvy kože:hr/chrb
5v541.b	Voľ.tx.kože a lal.plast.k.a podkož,darca,vš.vrstvy kože:bruš.o
5v541.c	Voľ.tx.kože a lal.plast.k.a podk,darca,vš.vrstvy kože:ingv,gen.o
5v541.d	Voľ.tx.kože a lal.plast.k.a podkož,darca,vš.vrstvy kože:glut.o
5v541.e↔	Voľ.tx.kože a lalok.plast.k.a podk,darca,vš.vrstvy k:stehno,kol
5v541.f↔	Voľ.tx.kože a lal.plast.k.a podkož,darca,vš.vrstvy kože:predkol
5v541.h	Voľ.tx.kože a lal.plast.k.a podkož,darca,vš.vrstvy k:vlas.č.hlavy
5v541.k	Voľ.tx.kože a lal.plast.k.a podkož,darca,vš.vrstvy kože:skrotum
5v541.m	Voľ.tx.kože a lal.plast.k.a podk,darca,vš.vrstvy kože:obl.hrádze
5v541.x	Voľ.transplantácia k.a lal.plast.k.a podk.darca,vš.vrst.k:ost.
5v542.1	Voľ.tx.kože a lal.plast.k.a podkož.darca,kompozit.štep:nos
5v542.2↔	Voľ.tx.kože a lalok.plast.k.a podk.darca,kompozit.št:ucho
5v542.h	Voľ.tx.k.a lal.plast.kože a podk.darca,kompozit.št:vlas.č.hlavy
5v542.x	Voľ.tx.kože a lal.plast.k.a podkož.darca,kompozit.štep:ost.
5v543.4	Voľ.tx.kože a lal.pl.k.a podk.darca,voľ.l.mikrovask.anst:ost.č.hl
5v543.5	Voľ.tx.kože a lalok.pl.k.a podk.darca,voľ.l.mikrovask.anst:krk
5v543.6↔	Voľ.tx.kože a lalok.pl.k.a podk.dar,voľ.l.mikrovask.anst:ram,axi
5v543.7↔	Voľ.tx.kože a lal.plast.k.a podk.darca,voľ.l.mikrov.anst:ram,lak
5v543.8↔	Voľ.tx.k.a lal.plast.k.a podk.darca,voľ.l.mikrovask.anst:predlak
5v543.9↔	Voľ.tx.kože a lalok.pl.k.a podk.darca,voľ.l.mikrovask.anst:ruka
5v543.a	Voľ.tx.kože a lalok.pl.k.a podk.darca,voľ.l.mikrovask.anst:hrud
5v543.b	Voľ.tx.kože a lal.plast.k.a podk.darca,voľ.l.mikrovas.ans:bruš.o
5v543.c	Voľ.tx.k.a lal.plast.k.a podk.darca,voľ.l.mikrovask.anst:ing,gen
5v543.d	Voľ.tx.kože a lal.plast.k.a podk.darca,voľ.l.mikrovask.an:glut.o
5v543.e↔	Voľ.tx.k.a lalok.pl.k.a podk.darca,voľ.l.mikrov.anst:stehno,kol
5v543.f↔	Voľ.tx.kože a lal.plast.k.a podk.darca,voľ.l.mikrov.anst:predkol
5v543.g↔	Voľ.tx.kože a lal.plast.k.a podk.darca,voľ.lal.mikrov.anst:noha
5v543.h	Voľ.tx.k.a lal.plast.k.a podk.dar,voľ.l.mikrovask.anst:vlas.č.hl
5v543.j	Voľ.tx.kože a lalok.pl.k.a podk.darca,voľ.l.mikrovask.anst:chrb
5v543.x	Voľ.transplant.k.a lal.pl.k.a podk.darca,voľ.l.mikrovask.an:ost
5v544.4	Voľ.tx.kože a lal.plast.k.a podk.darca,stopk.region.lal:ost.č.hl
5v544.5	Voľ.tx.kože a lal.plast.k.a podk.darca,stopk.region.lal:krk
5v544.6↔	Voľ.tx.kože a lal.plast.k.a podk.darca,stopk.reg.lal:ram,axila
5v544.7↔	Voľ.tx.kože a lal.plast.k.a podk.darca,stopk.reg.lal:ram,lakeť
5v544.8↔	Voľ.tx.kože a lal.plast.k.a podk.darca,stopk.reg.lal:predlakt
5v544.9↔	Voľ.tx.kože a lal.plast.k.a podk.darca,stopk.region.lal:ruka
5v544.a	Voľ.tx.kože a lal.plast.k.a podk.darca,stopk.region.lal:hrud.st
5v544.b	Voľ.tx.kože a lal.plast.k.a podk.darca,stopk.region.lal:bruš.o
5v544.c	Voľ.tx.kože a lal.plast.k.a podk.darca,stopk.regio.lal:ing,genit
5v544.d	Voľ.tx.kože a lal.plast.k.a podk.darca,stopk.region.lal:glut.o
5v544.e↔	Voľ.tx.kože a lal.plast.k.a podk.darca,stopk.regio.lal:stehn,kol
5v544.f↔	Voľ.tx.kože a lal.plast.k.a podk.darca,stopk.region.lal:predkol
5v544.g↔	Voľ.tx.kože a lal.plast.k.a podk.darca,stopka.region.lal:noha
5v544.h	Voľ.tx.kože a lal.plast.k.a podk.darca,stopk.regio.lal:vlas.č.hl
5v544.j	Voľ.tx.kože a lal.plast.k.a podk.darca,stopk.region.lal:chrbát
5v544.k	Voľ.tx.kože a lal.plast.k.a podk.darca,stopk.region.lal:skrótum
5v544.m	Voľ.tx.kože a lal.plast.k.a podk.dar,stopk.regio.lal:obl.hrádze
5v544.x	Voľ.transpl.kože a lalok.plast.k a podk.darca,stopk.regio.l:ost
5v545.4	Voľ.tx.kože a lal.plast.k.a podk.darca,stopk.vzdial.l:ost.č.hlavy
5v545.5	Voľ.tx.kože a lal.plast.k.a podk.darca,stopk.vzdialený lal:krk
5v545.6↔	Voľ.tx.kože a lal.plast.k.a podk.darca,stopk.vzdial.l:ram,axila
5v545.7↔	Voľ.tx.kože a lalok.plast.k.a podk.darca,stopk.vzdial.l:ram,lak
5v545.8↔	Voľ.tx.kože a lal.plast.k.a podk.darca,stopk.vzdial.lal:predlakt
5v545.9↔	Voľná tx.kože a lal.plast.k.a podk.darca,stopk.vzdial.lal:ruka
5v545.a	Voľ.tx.kože a lal.plast.k.a podk.darca,stop.vzdial.lal:hrud.st
5v545.b	Voľ.tx.kože a lal.plast.k.a podkož.darca,stopk.vzdial.lal:bruš.o
5v545.c	Voľ.tx.kože a lal.plast.k.a podk.darca,stopk.vzdial.l:ingv,gen.o
5v545.d	Voľ.tx.kože a lal.plast.kože a podk.darca,stopk.vzdial.l:glut.o
5v545.e↔	Voľ.tx.kože a lal.plast.k.a podk.darca,stopk.vzdial.l:st.a kol
5v545.f↔	Voľ.tx.kože a lal.plast.k.a podk.darca,stopk.vzdial.lal:predkol
5v545.g↔	Voľ.tx.kože a lal.plast.k.a podk.darca,stopk.vzdial.lalok:noha
5v545.h	Voľ.tx.kože a lal.plast.k.a podk.darca,stopk.vzdial.l:vlas.č.hl
5v545.j	Voľ.tx.kože a lal.plast.k.a podk.darca,stopk.vzdial.l:chrbát
5v545.k	Voľ.tx.kože a lal.plast.k.a podk.darca,stopk.vzdial.l:skrotum
5v545.m	Voľ.tx.kože a lal.plast.k.a podk.darca,stopk.vzdial.l:obl.hrádze
5v545.x	Voľná transpl.kože a lal.plast.k.a podk.darca,stopk.vzdial.l:ost
5v54x	Voľná transpl.kože a lalok.plast.kože a podkožia,darca:ostat.
5v551.0	Voľná tx.kože a lal.plast.kože a podkož.príjemca,kož.štep:pery
5v551.1	Voľ.tx.kože a lalok.plast.kože a podk.príjemca,kož.štep:nos
5v551.2↔	Voľ.tx.kože a lalok.plast.kože a podk.príjemca,kož.štep:ucho
5v551.3↔	Voľ.tx.kože a lal.plast.kože a podk.príjemca,kož.štep:oč.viečko
5v551.4	Voľ.tx.kože a lalok.plast.k.a podk.príjemca,kož.štep:ost.č.hlavy
5v551.5	Voľ.tx.kože a lalok.plast.kože a podkož.príjemca,kož.štep:krk
5v551.6↔	Voľ.tx.kože a lalok.plast.k.a podk.príjemca,kož.štep:ram,axila
5v551.7↔	Voľ.tx.kože a lalok.plast.k.a podk.príjemca,kož.štep:ram,lak
5v551.8↔	Voľ.tx.kože a lalok.plast.k.a podk.príjemca,kož.štep:predlakt
5v551.9↔	Voľ.tx.kože a lalok.plast.kože a podk.príjemca,kož.štep:ruka
5v551.a	Voľ.tx.kože a lalok.plast.k.a podk.príjemca,kož.štep:hrud.st.
5v551.b	Voľ.tx.kože a lalok.plast.k.a podk.príjemca,kož.štep:bruš.o
5v551.c	Voľ.tx.kože a lalok.plast.k.a podk.príjemca,kož.štep:ingv,gen.o
5v551.d	Voľ.tx.kože a lalok.plast.kože a podk.príjemca,kož.štep:glut.o
5v551.e↔	Voľ.tx.kože a lalok.plast.k.a podk.príjemca,kož.štep:stehno,kol
5v551.f↔	Voľ.tx.kože a lalok.plast.kože a podk.príjemca,kož.štep:predkol
5v551.g↔	Voľ.tx.kože a lalok.plast.kože a podk.príjemca,kož.štep:noha
5v551.h	Voľ.tx.kože a lalok.plast.k.a podk.príjem,kož.štep:vlas.č.hlavy
5v551.j	Voľ.tx.kože a lalok.plast.kože a podk.príjemca,kož.štep:chrbát
5v551.k	Voľ.tx.kože a lalok.plast.k.a podk.príjemca,kož.štep:skrótum
5v551.m	Voľ.tx.kože a lalok.plast.k.a podk.príjemca,kož.štep:obl.hrádze
5v551.x↔	Voľná transpl.kože a lalok.plast.k.a podk.príjem,kož.štep:ost.
5v552.0	Voľ.tx.kože a lal.plast.k.a podk.príjem,koža plnej hrúbke:pery

5v552.1	Voľ.tx.kože a lal.plast.k.a podk.príjem,koža plnej hrúbke:nos
5v552.2↔	Voľ.tx.kože a lal.plast.k.a podk.príjem,koža plnej hrúbke:ucho
5v552.3↔	Voľ.tx.kože a lal.pl.k.a podk.príjem,koža plnej hrúbke:oč.viečko
5v552.4	Voľ.tx.kože a lal.pl.k.a podk.príjem,k.plnej hrúbke:ost.č.hl
5v552.5	Voľ.tx.kože a lal.plast.k.a podk.príjem,koža plnej hrúbke:krk
5v552.6↔	Voľ.tx.kože a lal.plas.k.a podk.príjem,k.plnej hrúbke:ram,axila
5v552.7↔	Voľ.tx.kože a lal.plast.k.a podk.príjem,koža pl.hrúbke:ram,lak
5v552.8↔	Voľ.tx.kože a lal.plast.k.a podk.príjem,k.plnej hrúbke:predlakt
5v552.9↔	Voľ.tx.kože a lal.plast.k.a podk.príjem,koža plnej hrúbke:ruka
5v552.a	Voľ.tx.kože a lal.plast.k.a podk.príjem,koža plnej hrúb:hrud.st.
5v552.b	Voľ.tx.kože a lal.plast.k.a podk.príjem,koža plnej hrúbke:bruš.o
5v552.c	Voľ.tx.kože a lal.plast.k.a podk.príjem,k.plnej hrúbke:ingv,gen
5v552.d	Voľ.tx.kože a lal.plast.k.a podk.príjem,koža plnej hrúb:glut.o
5v552.e↔	Voľ.tx.kože a lal.plast.k.a podk.príjem,k.plnej hrúbke:stehn,kol
5v552.f↔	Voľ.tx.kože a lal.plast.k.a podk.príjem,k.plnej hrúbke:predkol
5v552.g↔	Voľ.tx.kože a lal.plast.k.a podk.príjem,koža plnej hrúbke:noha
5v552.h	Voľ.tx.kože a lal.plast.k.a podk.príjem,k.plnej hrúbke:vlas.č.hl
5v552.j	Voľ.tx.kože a lal.plast.k.a podk.príjem,k.plnej hrúbke:chrbát
5v552.k	Voľ.tx.kože a lal.plast.k.a podk.príjem,k.plnej hrúbke:skrótum
5v552.m	Voľ.tx.kože a lal.plast.k.a podk.príjem,k.plnej hrúbke:o.hrádze
5v552.x↔	Voľ.transpl.kože a lal.plast.k.a podk.príjem,k.plnej hrúbke:ost
5v553.1	Voľ.tx.kože a lal.plast.kože a podk.príjemca,kompozit.štep:nos
5v553.2↔	Voľ.tx.k.a lal.plast.kože a podk.príjemca,kompozit.štep:ucho
5v553.3↔	Voľ.tx.kože a lal.plast.k.a podk.príjem,kompozit.štep:oč.viečko
5v555.0	Voľ.tx.kože a lal.plast.kože a podk.príjemca,stopk.reg.lal:pery
5v555.1	Voľ.tx.kože a lal.plast.k.a podk.príjemca,stopk.region.lal:nos
5v555.2↔	Voľ.tx.kože a lal.plast.kože a podk.príjem,stopk.reg.lal:ucho
5v555.3↔	Voľ.tx.kože a lal.plas.k.a podk.príjemca,stopk.reg.lal:oč.viečko
5v555.4	Voľ.tx.kože a lal.plas.k.a podk.príjem,stopk.reg.lal:ost.č.hlavy
5v555.5	Voľ.tx.kože a lal.plast.kože a podk.príjem,stopk.region.lal:krk
5v555.6↔	Voľ.tx.kože a lal.plast.k.a podk.príjem,stopk.reg.lal:ram,axila
5v555.7↔	Voľ.tx.kože a lal.plast.k.a podk.príjemca,stopk.reg.lal:ram,lak
5v555.8↔	Voľ.tx.kože a lal.plast.kože a podk.príjem,stopk.reg.lal:predlak
5v555.9↔	Voľ.tx.kože a lalok.plast.kože a podk.príjem,stopk.reg.lal:ruka
5v555.a	Voľ.tx.kože a lal.plast.k.a podk.príjemca,stopk.reg.lal:hr/chrb
5v555.b	Voľ.tx.kože a lal.plast.k.a podk.príjemca,stopk.reg.lal:bruš.o
5v555.c	Voľ.tx.kože a lal.plast.k.a podk.príjemca,stopk.reg.lal:ingv,gen
5v555.d	Voľ.tx.kože a lal.plas.kože a podk.príjemca,stopk.reg.lal:glut.o
5v555.e↔	Voľ.tx.kože a lal.plast.k.a podk.príjem,stopk.reg.lal:stehn,kol
5v555.f↔	Voľ.tx.kože a lal.plast.k.a podk.príjem,stopk.region.lal:predkol
5v555.g↔	Voľ.tx.kože a lal.plast.kože a podk.príjemca,stopk.reg.lal:noha
5v555.x↔	Voľ.tx.kože a lal.plast.kože a podkož.príjemca,stopk.reg.lal:ost
5v556.0	Voľ.tx.kože a lal.plast.k.a podk.príjemca,stopk.vzdial.lal:pery
5v556.1	Voľ.tx.kože a lal.plast.kože a podk.príjem,stopk.vzdial.lal:nos
5v556.2↔	Voľ.tx.kože a lal.plast.k.a podk.príjemca,stopk.vzdial.lal:ucho
5v556.3↔	Voľ.tx.kože a lal.plas.k.a podk.príjem,stopk.vzdial.lal:oč.viečko
5v556.4	Voľ.tx.kože a lal.plas.k.a podk.príjem.,stopk.vzdial.l:o.č.hlavy
5v556.5	Voľ.tx.kože a lal.plast.kože a podk.príjem,stopk.vzdial.lal:krk
5v556.6↔	Voľ.tx.kože a lal.plast.k.a podk.príjem,stopk.vzdial.lal:ram,axi
5v556.7↔	Voľ.tx.k.a lal.plast.kože a podk.príjem.,stopk.vzdial.lal:ram,lak
5v556.8↔	Voľ.tx.k.a lal.plast.kože a podk.príjem.,stopk.vzdial.lal:predlak
5v556.9↔	Voľ.tx.kože a lal.plas.k.a podk.príjemca,stopk.vzdial.lal:ruka
5v556.a	Voľ.tx.kože a lal.plast.k.a podk.príjem,stopk.vzdial.lal:hr/chrb
5v556.b	Voľ.tx.k.a lal.plast.kože a podk.príjemca,stopk.vzdial.lal:bruš.o
5v556.c	Voľ.tx.kože a lal.plast.k.a podk.príjem,stopk.vzdial.lal:ingv,gen
5v556.d	Voľ.tx.kože a lal.plas.kože a podk.príjem,stopk.vzdial.lal:glut.o
5v556.e↔	Voľ.tx.kože a lal.plas.k.a podk.príjem,stopk.vzdial.lal:stehn,kol
5v556.f↔	Voľ.tx.kože a lal.plast.k.a podk.príjem,stopk.vzdial.lal:predkol
5v556.g↔	Voľ.tx.kože a lal.plast.k.a podk.príjemca,stopk.vzdial.lal:noha
5v556.x↔	Voľ.tx.kože a lal.plast.k.a podk.príjemca,stopk.vzdial.lal:ost.
5v557.1	Voľ.tx.kože a lal.plast.kože a podk.príjemca,mgft-Meek:nos
5v557.2↔	Voľ.tx.kože a lal.plast.kože a podk.príjemca,mgft-Meek:ucho
5v557.3↔	Voľ.tx.kože a lal.plast.kože a podk.príjem,mgft-Meek:oč.viečko
5v558.1	Voľ.tx.k.a l.pl.k-podk.príj,perm.náhr.kult.keratinoc.mplš:nos
5v558.2↔	Voľ.tx.k.a l.pl.k-podk.príj,perm.náhr.kult.keratinoc.mplš:ucho
5v558.3↔	Voľ.tx.k.a l.pl.k-podk.príj,perm.náhr.kult.keratnc.mplš:oč.vieč
5v559.1	Voľ.tx.kože a l.pl.k-podk.príj,perm.náh.kul.keratinoc.vplš:nos
5v559.2↔	Voľ.tx.k.a l.pl.k-podk.príjem,perm.náh.kul.keratinoc.vplš:ucho
5v559.3↔	Voľ.tx.k.a l.pl.k-podk.príj,perm.náh.kul.keratinoc.vplš:oč.vieč
5v55a.1	Voľ.tx.kože a lal.pl.k-podk.príjem,suspenz.epit.b.beds-kit:nos
5v55a.2↔	Voľ.tx.kože a l.pl.k-podk.príjem,suspen.epit.b.beds-kit:ucho
5v55a.3↔	Voľ.tx.k.a lal.plast.k-podk.príjem,suspen.epit.bun.b-kit:oč.vieč
5v55b.1	Voľ.tx.kože a l.pl.k-podk.príj,sus.epit.b.lab-tech rýchl.príp:nos
5v55b.2↔	Voľ.tx.kože a l.pl.k-podk.príj,sus.epit.b.lab-tech rýchl.príp:ucho
5v55b.3↔	Voľ.tx.kože a l.pl.k-podk.príj,sus.epit.b.lab-tech rýchl.príp:oč.v
5v55c.1	Voľ.tx.k.a l.pl.k-podk.príj,perm.náhr.mat.nahradz.k.mplš:nos
5v55c.2↔	Voľ.tx.k.a l.pl.k-podk.príj,perm.náhr.mat.nahr.kožu mplš:ucho
5v55c.3↔	Voľ.tx.k.a l.pl.k-podk.príj,perm.náhr.mat.nahradz.k.mplš:oč.v
5v55d.1	Voľ.tx.k.a lal.plast.k-podk.príj,perm.náhr.mat.nh.kožu vplš:nos
5v55d.2↔	Voľ.tx.kože a l.pl.k-podk.príj,perm.náh.mat.nahrad.k.vplš:ucho
5v55d.3↔	Voľ.tx.k.a l.pl.k-podk.príj,perm.náhr.mat.nh.kožu vplš:oč.vieč
5v560.0	Lokál.lalok.plast.kože a podk.-popál,polept,rozťah.plast:pery
5v560.1	Lokál.lalok.plast.kože a podk.-popál,polept,rozťah.plast:nos
5v560.2↔	Lokál.lalok.plast.kože a podk.-popál,polept,rozťah.plast:ucho
5v560.3↔	Lok.lal.plast.kože a podk.-popál,polept,rozťah.plast:oč.viečko
5v560.4	Lok.lal.plast.kože a podk.-popál,polept,rozťah.plast:os.č.hlavy
5v560.5	Lokál.lalok.plast.kože a podk.-popál,polept,rozťah.plast:krk
5v560.6↔	Lok.lal.plast.kože a podk.-popál,polept,rozťah.plast:ram,axila
5v560.7↔	Lok.lal.plast.kože a podk.-popál,polept,rozťah.plast:ram,lak
5v560.8↔	Lok.lal.plast.kože a podk.-popál,polept,rozťah.plast:predlakt
5v560.9↔	Lokál.lalok.plast.kože a podk.-popál,polept,rozťah.plast:ruka
5v560.a	Lok.lal.plast.kože a podk.-popál,polept,rozťah.plast:hr/chrb
5v560.b	Lok.lal.plast.kože a podk.-popál,polept,rozťah.plast:bruš.o
5v560.c	Lok.lal.plast.kože a podk.-popál,polep,rozťah.pl:ingv,genit.o
5v560.d	Lokál.lalok.plast.kože a podk.-popál,polept,rozťah.plast:glut.o
5v560.e↔	Lok.lal.plast.kože a podk.-popál,polep,rozťah.plast:stehn,kol
5v560.f↔	Lok.lal.plast.kože a podk.-popál,polep,rozťah.plast:predkol
5v560.g↔	Lokál.lalok.plast.kože a podk.-popál,polept,rozťah.plast:noha
5v560.x↔	Lokál.lalok.plast.kože a podk.-popál,polept,rozťah.plast:ost
5v561.0	Lok.lal.plast.kože a podk.-(pp/pl),posúv-rotač.plast:pery
5v561.1	Lokál.lalok.plast.kože a podk.-(pp/pl),posúv-rotač.plast:nos
5v561.2↔	Lok.lal.plast.kože a podk.-(pp/pl),posúv-rotač.plast:ucho
5v561.3↔	Lok.lal.plast.k.a podk.-(pp/pl),posúv-rotač.plast:oč.viečko
5v561.4	Lok.lal.plast.k.a podk.-(pp/pl),posúv-rotač.plast:os.č.hlavy
5v561.5	Lok.lal.plast.kože a podkožia -(pp/pl),posúv-rotač.plast:krk
5v561.6↔	Lok.lal.plast.kože a podk.-(pp/pl),posúv-rotač.plast:ram,axi
5v561.7↔	Lok.lal.pl.kože a podk.-(pp/pl),posúv-rotač.plast:ram,lak
5v561.8↔	Lok.lal.plast.kože a podk.-(pp/pl),posúv-rotač.plast:predlak
5v561.9↔	Lok.lal.plast.kože a podk.-(pp/pl),posúv-rotač.plast:ruka
5v561.a	Lok.lal.plast.kože a podk.-(pp/pl),posúv-rotač.plast:hr/chrb
5v561.b	Lok.lal.plast.k.a podkož.-(pp/pl),posúv-rotač.plast:bruš.o
5v561.c	Lok.lal.plast.kože a podk.-(pp/pl),posúv-rotač.plast:ing,gen
5v561.d	Lok.lal.plast.k.a podkož.-(pp/pl),posúv-rotač.plast:gluteál.o
5v561.e↔	Lok.lal.plast.k.a podk.-(pp/pl),posúv-rotač.plast:stehn,kol
5v561.f↔	Lok.lal.plast.kože a podk.-(pp/pl),posúv-rotač.plast:predkol
5v561.g↔	Lok.lal.plast.kože a podk.-(pp/pl),posúv-rotač.plast:noha
5v561.x↔	Lok.lal.plast.kože a podkož.-popál.a pol,posúv-rotač.plast:ost
5v562.0	Lok.lal.plast.k.a podkož.-pop.a pol,transpozič.plast:pery
5v562.1	Lok.lal.plast.kože a podk.-pop.a pol,transpozič.plast:nos
5v562.2↔	Lok.lal.plast.k.a podkož.-pop.a pol,transpozič.plast:ucho
5v562.3↔	Lok.lal.plast.k.a podk.-popál.a polept,transpozič.plast:oč.vieč
5v562.4	Lok.lal.plast.k.a podk.-pop.a polep,transpozič.plast:os.č.hlavy
5v562.5	Lok.lal.plast.kože a podk.-pop.a polep,transpozič.plast:krk
5v562.6↔	Lok.lal.plast.k.a podk.-pop.a polep,transpozič.plast:ram,axila
5v562.7↔	Lok.lal.plast.kože a podk.-pop.a polep,transpoz.plast:ram,lak
5v562.8↔	Lok.lal.plast.k.a podk.-pop.a polep,transpozič.plast:predlakt
5v562.9↔	Lok.lal.plast.kože a podk.-pop.a polep,transpozič.plast:ruka
5v562.a	Lok.lal.plast.kože a podk.-pop.a polep,transpoz.plast:hr/chrb
5v562.b	Lok.lal.plast.kože a podk.-pop.a polep,transpozič.plast:bruš.o
5v562.c	Lok.lal.plast.k.a podk.-pop.a polep,transpozič.plast:ing,gen
5v562.d	Lok.lal.plast.kože a podk.-pop.a polep,transpozič.plast:glut.o
5v562.e↔	Lok.lal.plast.k a podk.-pop.a polep,transpozič.plast:stehn,kol
5v562.f↔	Lok.lal.plast.kože a podk.-pop.a polep,transpoz.plast:predkol
5v562.g↔	Lok.lal.plast.kože a podk.-pop.a polep,transpozič.plast:noha
5v562.x↔	Lok.lal.plast.kože a podkož.-popál.a polept,transpoz.plast:ost
5v563.0	Lok.lal.plast.kože a podk.(pp/pl),transpoz.ostrov-lal.pl:pery
5v563.1	Lok.lal.plast.kože a podk.(pp/pl),transpoz.ostrov-lal.plast:nos
5v563.2↔	Lok.lal.plast.kože a podk.(pp/pl),transpoz.ostrov-lal.pl:ucho
5v563.3↔	Lok.lal.plast.k.a podk.(pp/pl),transpoz.ostrov-lal.pl:oč.viečko
5v563.4	Lok.lal.plast.kože a podk.(pp/pl),transpoz.ostrov-lal.pl:os.č.hl

5v563.5	Lok.lal.plast.kože a podk.(pp/pl),transpoz.ostrov-lal.pl:krk
5v563.6↔	Lok.lal.plast.k.a podk.(pp/pl),transpoz.ostrov-lal.pl:ram,axila
5v563.7↔	Lok.lal.plast.k.a podk.(pp/pl),transpoz.ostrov-lal.pl:ram,lak
5v563.8↔	Lok.lal.plast.k.a podk.(pp/pl),transpoz.ostrov-lal.pl:predlakt
5v563.9↔	Lok.lal.plast.kože a podk.(pp/pl),transpozič.ostrov-lal.pl:ruka
5v563.a	Lok.lal.plast.kože a podk.(pp/pl),transpoz.ostrov-lal.pl:hr/chrb
5v563.b	Lok.lal.plast.kože a podk.(pp/pl),transpoz.ostrov-lal.pl:bruš.o
5v563.c	Lok.lal.plast.kože a podk.(pp/pl),transpoz.ostrov-lal.pl:ing,gen
5v563.d	Lok.lal.plast.kože a podk.(pp/pl),transpoz.ostrov-lal.pl:glut.o
5v563.e↔	Lok.lal.plast.k.a podk.(pp/pl),transpoz.ostrov-lal.pl:stehn,kol
5v563.f↔	Lok.lal.plast.kože a podk.(pp/pl),transpoz.ostrov-lal.pl:predkol
5v563.g↔	Lok.lal.plast.kože a podk.(pp/pl),transpozič.ostrov-lal.pl:noha
5v563.x↔	Lok.lal.plast.k.a podk.(popál/polep),transpoz.ostrov-lal.pl:ost
5v564.0	Lok.lalok.plast.kože a podk.(pp/pl),transpozič.Z-plast:pery
5v564.1	Lokál.lalok.plast.kože a podk.(pp/pl),transpozič.Z-plast:nos
5v564.2↔	Lok.lalok.plast.kože a podk.(pp/pl),transpozič.Z-plast:ucho
5v564.3↔	Lok.lal.plast.kože a podk.(pp/pl),transpozič.Z-plast:oč.viečko
5v564.4	Lok.lal.plast.kože a podk.(pp/pl),transpozič.Z-plast:ost.č.hlavy
5v564.5	Lok.lalok.plast.kože a podkož.(pp/pl),transpozič.Z-plast:krk
5v564.6↔	Lok.lal.plast.kože a podk.(pp/pl),transpozič.Z-plast:ram,axila
5v564.7↔	Lok.lalok.plast.kože a podk.(pp/pl),transpozič.Z-plast:ram,lak
5v564.8↔	Lok.lal.plast.kože a podk.(pp/pl),transpozič.Z-plast:predlakt
5v564.9↔	Lok.lalok.plast.kože a podk.(pp/pl),transpozič.Z-plast:ruka
5v564.a	Lok.lalok.plast.kože a podk.(pp/pl),transpozič.Z-plast:hr/chrb
5v564.b	Lok.lalok.plast.kože a podk.(pp/pl),transpozič.Z-plast:bruš.o
5v564.c	Lok.lalok.plast.kože a podk.(pp/pl),transpozič.Z-plast:ingv,gen
5v564.d	Lok.lalok.plast.kože a podk.(pp/pl),transpozič.Z-plast:glut.o
5v564.e↔	Lok.lal.plast.kože a podk.(pp/pl),transpozič.Z-plast:stehno,kol
5v564.f↔	Lok.lalok.plast.kože a podk.(pp/pl),transpozič.Z-plast:predkol
5v564.g↔	Lok.lalok.plast.kože a podk.(pp/pl),transpozič.Z-plast:noha
5v564.x↔	Lokál.lal.plast.kože a podk.(pop/polep):transpozič.Z-plast:ost
5v565.0	Lok.lalok.plast.kože a podk.(pp/pl),transpozič.W-plast:pery
5v565.1	Lokál.lal.plast.kože a podk.(pp/pl),transpozič.W-plast:nos
5v565.2↔	Lok.lalok.plast.kože a podk.(pp/pl),transpozič.W-plast:ucho
5v565.3↔	Lok.lal.plast.kože a podk.(pp/pl),transpozič.W-plast:oč.viečko
5v565.4	Lok.lalok.plast.kože a podk.(pp/pl),transpozič.W-plast:os.č.hl
5v565.5	Lok.lalok.plast.kože a podk.(pp/pl),transpozič.W-plast:krk
5v565.6↔	Lok.lalok.plast.kože a podk.(pp/pl),transpoz.W-plast:ram,axila
5v565.7↔	Lok.lalok.plast.kože a podk.(pp/pl),transpozič.W-plast:ram,lak
5v565.8↔	Lok.lal.plast.kože a podk.(pp/pl),transpozič.W-plast:predlakt
5v565.9↔	Lok.lalok.plast.kože a podk.(pp/pl),transpozič.W-plast:ruka
5v565.a	Lok.lalok.plast.kože a podk.(pp/pl),transpozič.W-plast:hr/chrb
5v565.b	Lok.lal.plast.kože a podkož.(pp/pl),transpozič.W-plast:bruš.o
5v565.c	Lok.lalok.plast.kože a podk.(pp/pl),transpoz.W-plast:ing,gen.o
5v565.d	Lok.lalok.plast.kože a podk.(pp/pl),transpozič.W-plast:glut.o
5v565.e↔	Lok.lalok.plast.kože a podk.(pp/pl),transpoz.W-plast:stehn,kol
5v565.f↔	Lok.lalok.plast.kože a podk.(pp/pl),transpozič.W-plast:predkol
5v565.g↔	Lok.lalok.plast.kože a podk.(pp/pl),transpozič.W-plast:noha
5v565.x↔	Lok.lalok.plast.kože a podk.(pop/polep),transpoz.W-plast:ost
5v570.0	Kombi.lalok.plastiky na koži a podkoží (pp/pl):pery
5v570.1	Kombi.lalok.plastiky na koži a podkoží (pp/pl):nos
5v570.2↔	Kombi.lalok.plastiky na koži a podkoží (pp/pl):ucho
5v570.3↔	Kombi.lalok.plastiky na koži a podkoží (pp/pl):oč.viečko
5v570.4	Kombi.lalok.plastiky na koži a podkoží (pp/pl):os.č.hlavy
5v570.5	Kombi.lalok.plastiky na koži a podkoží (pp/pl):krk
5v570.6↔	Kombi.lalok.plastiky na koži a podkoží (pp/pl):ram,axila
5v570.7↔	Kombi.lalok.plastiky na koži a podkoží (pp/pl):rameno,lakeť
5v570.8↔	Kombi.lalok.plastiky na koži a podkoží (pp/pl):predlaktie
5v570.9↔	Kombi.lalok.plastiky na koži a podkoží (pp/pl):ruka
5v570.a	Kombi.lalok.plastiky na koži a podkoží (pp/pl):hrud.st/chrbát
5v570.b	Kombi.lalok.plastiky na koži a podkoží (pp/pl):bruš.o
5v570.c	Kombi.lalok.plastiky na koži a podkoží (pp/pl):inguin,genitál.o
5v570.d	Kombi.lalok.plastiky na koži a podkoží (pp/pl):gluteál.obl.
5v570.e↔	Kombi.lalok.plastiky na koži a podkoží (pp/pl):stehno,koleno
5v570.f↔	Kombi.lalok.plastiky na koži a podkoží (pp/pl):predkol
5v570.g↔	Kombi.lalok.plastiky na koži a podkoží (pp/pl):noha
5v570.x↔	Kombi.lalok.plastiky na koži a podkož.(popál/polept):ostatné
5v571.0	Kombi.lalok.plast.a voľ.transplantátu kože (pp/pl):pery
5v571.1	Kombi.lalok.plast.a voľ.transplantátu kože (pp/pl):nos
5v571.2↔	Kombi.lalok.plast.a voľ.transplantátu kože (pp/pl):ucho
5v571.3↔	Kombi.lalok.plast.a voľ.transplantátu kože (pp/pl):oč.viečko
5v571.4	Kombi.lalok.plast.a voľ.transplantátu kože (pp/pl):os.č.hlavy
5v571.5	Kombi.lalok.plast.a voľ.transplantátu kože (pp/pl):krk
5v571.6↔	Kombi.lalok.plast.a voľ.transplantátu kože (pp/pl):ram,axila
5v571.7↔	Kombi.lalok.plast.a voľ.transplantátu kože (pp/pl):ram,lakeť
5v571.8↔	Kombi.lalok.plast.a voľ.transplantátu kože (pp/pl):predlakt
5v571.9↔	Kombi.lalok.plast.a voľ.transplantátu kože (pp/pl):ruka
5v571.a	Kombi.lalok.plast.a voľ.transplantátu kože (pp/pl):hrud/chrb
5v571.b	Kombi.lalok.plast.a voľ.transplantátu kože (pp/pl):bruš.o
5v571.c	Kombi.lalok.plast.a voľ.transplantátu kože (pp/pl):ingv,genit.o
5v571.d	Kombi.lalok.plast.a voľ.transplantátu kože (pp/pl):gluteál.o
5v571.e↔	Kombi.lalok.plast.a voľ.transplantátu kože (pp/pl):stehn,kol
5v571.f↔	Kombi.lalok.plast.a voľ.transplantátu kože (pp/pl):predkol
5v571.g↔	Kombi.lal.plast.a voľ.transplantátu kože (popál/polept):noha
5v571.x↔	Kombi.lalok.plast.a voľ.transplantátu kože (pp/pl):ostatné
5v572.0	Kombi.lal.plast.k.a podk.(pp/pl):stopk.region.so vzdial.lal:pery
5v572.1	Kombi.lal.plast.koži a podk.(pp/pl):stopk.reg.so vzdial.lal:nos
5v572.2↔	Kombi.lal.plast.k.a podk.(pp/pl):stopk.reg.so vzdial.lal:ucho
5v572.3↔	Kombi.lal.plast.k.a podk.(pp/pl):stopk.reg.so vzd.lal:oč.viečko
5v572.4	Kombi.lal.plast.k.a podk.(pp/pl):stopk.reg.so vzd.lal:os.č.hlavy
5v572.5	Kombi.lal.plast.kože a podk.(pp/pl):stopk.region.so vzd.lal:krk
5v572.6↔	Kombi.l.plast.kože a podk.(pp/pl):stopk.reg.so vzd.lal:ram,axi
5v572.7↔	Komb.lal.pl.kože a podk.(pp/pl):stopk.region.so vzd.lal:ram,lak
5v572.8↔	Komb.lal.plast.k.a podk.(pp/pl):stopk.reg.so vzd.lal:predlakt
5v572.9↔	Kombi.lal.plast.kože a podk.(pp/pl):stopk.reg.so vzdial.lal:ruka
5v572.a	Kombi.lalok.pl.k.a podk.(pp/pl):stopk.reg.so vzd.lal:hrud/chrb
5v572.b	Kombi.lal.plast.kože a podk.(pp/pl):stopk.reg.so vzd.lal:bruš.o
5v572.c	Kombi.lal.plast.k.a podk.(pp/pl):stopk.reg.so vzd.lal:ing,gen.o
5v572.d	Komb.lalok.pl.kože a podk.(pp/pl):stopk.region.so vzd.lal:glut.o
5v572.e↔	Komb.lal.plast.k.a podk.(pp/pl):stopk.reg.so vzd.lal:stehno,kol
5v572.f↔	Kombi.lal.plast.k.a podk.(pp/pl):stop.reg.so vzdial.lal:predkol
5v572.g↔	Kombi.lal.pl.kože a podk.(pp/pl):stopk.region.so vzd.lal:noha
5v572.x↔	Kombi.lal.plast.kože a podk.(pp/pl):stopk.region.so vzd.lal:ost
5v573.0	Komb.lal.pl.k.a podk.(pp/pl):stop.reg,vzd.l.a voľ.transpl.k:pery
5v573.1	Komb.lal.pl.k.a podk.(pp/pl):stopk.reg,vzd.l.a voľ.tr.kože:nos
5v573.2↔	Kombi.lal.pl.k.a podk.(pp/pl):stop.reg,vzd.l.a voľ.transp.k:ucho
5v573.3↔	Komb.lal.pl.k.a podk.(pp/pl):stop.reg,vzd.l.a voľ.tr.kože:oč.vieč
5v573.4	Komb.lal.pl.k.a podk.(pp/pl):stop.reg,vzd.l.a voľ.tr.k:os.č.hlavy
5v573.5	Kombi.lal.plast.k.a podk.(pp/pl):stop.reg,vzd.l.a voľ.tran.k:krk
5v573.6↔	Komb.lal.pl.k.a podk.(pp/pl):stop.reg,vzd.l.,voľ.tra.kož:ram,axi
5v573.7↔	Komb.lal.pl.k.a podk.(pp/pl):stop.reg,vzd.lal,voľ.tran.k:ram,lak
5v573.8↔	Kombi.l.pl.k.a podk.(pp/pl):stopk.reg,vzd.l.,voľ.trans.k:predlak
5v573.9↔	Komb.lal.pl.k.a podk.(pp/pl):stop.reg,vzd.l.a voľ.transp.k:ruka
5v573.a	Komb.l.pl.k.a podk.(pp/pl):stop.reg,vzd.l.,voľ.transp.k:hr/chrb
5v573.b	Komb.lal.pl.k.a podk.(pp/pl):stop.reg,vzd.l.,voľ.transp.k:bruš.o
5v573.c	Komb.lal.pl.k.a podk.(pp/pl):stop.reg,vzd.l.a voľ.tran.k:ing,gen
5v573.d	Komb.lal.pl.k.a podk.(pp/pl):stop.reg,vzd.l.a voľ.transp.k:glut.o
5v573.e↔	Komb.l.pl.k.a podk.(pp/pl):stop.reg,vzd.l.,voľ.transp.k:steh,kol
5v573.f↔	Komb.l.pl.k.a podk.(pp/pl):stop.reg,vzd.l.,voľ.transp.k:predkol
5v573.g↔	Kombi.lal.pl.k.a podk.(pp/pl):stop.reg,vzd.l.a voľ.transp.k:noha
5v573.x↔	Komb.lal.pl.k.a podk.(pp/pl):stop.reg,vzd.l.a v.transpl.kože:ost
5v580.3↔	Prim.sutúra rany kože (pop/polep) s použ.nite:oč.viečko
5v581.3↔	Prim.sutúra rany kože (pp/pl) s použ.svorky:oč.viečko
5v582.3↔	Prim.sutúra rany kože (pp/pl)-zlepením:oč.viečko
5v584.0	Revízia voľ.transplantátu kože (pp/pl):pery
5v584.1	Revízia voľ.transplantátu kože (pp/pl):nos
5v584.2↔	Revízia voľ.transplantátu kože (pp/pl):ucho
5v584.3↔	Revízia voľ.transplantátu kože (pp/pl):oč.viečko
5v584.4	Revízia voľ.transplantátu kože (pp/pl):ost.č.hlavy
5v584.5	Revízia voľného transplantátu kože (pp/pl):krk
5v584.6↔	Revízia voľ.transplantátu kože (pp/pl):rameno,axila
5v584.7↔	Revízia voľ.transplantátu kože (pp/pl):rameno,lakeť
5v584.8↔	Revízia voľného transplantátu kože (pp/pl):predlakt
5v584.9↔	Revízia voľ.transplantátu kože (popál/polept):ruka
5v584.a	Revízia voľ.transplantátu kože (pp/pl):hr/chrb
5v584.b	Revízia voľ.transplantátu kože (popál/polept):bruš.obl
5v584.c	Revízia voľ.transplantátu kože (pp/pl):inguin,genit.o
5v584.d	Revízia voľ.transplantátu kože (pp/pl):gluteál.obl
5v584.e↔	Revízia voľ.transplantátu kože (pp/pl):stehno,koleno
5v584.f↔	Revízia voľného transplantátu kože (pp/pl):predkol

5v584.g↔	Revízia voľ.transplantátu kože (pp/pl):noha
5v584.x	Revízia voľ.transplantátu kože (popál/polept):ostatné
5v585.0	Revízia lokál.lalok.plastiky kože(pp/pl):pery
5v585.1	Revízia lokál.lalok.plastiky kože(popál/polep):nos
5v585.2↔	Revíz.lokálnej lalok.plastiky kože(pp/pl):ucho
5v585.3↔	Revízia lokál.lalok.plastiky kože(pp/pl):oč.viečko
5v585.4	Revízia lokál.lalok.plastiky kože(pp/pl):ost.č.hlavy
5v585.5	Revízia lokál.lalokovej plastiky kože(pp/pl):krk
5v585.6↔	Revízia lokál.lalok.plastiky kože(pp/pl):rameno,axila
5v585.7↔	Revízia lokál.lalok.plastiky kože(pp/pl):ram,lakeť
5v585.8↔	Revízia lokál.lalok.plastiky kože(pp/pl):predlakt
5v585.9↔	Revízia lokánej lalok.plastiky kože(pp/pl):ruka
5v585.a	Revízia lokál.lalok.plastiky kože(pp/pl):hrud.st/chrbát
5v585.b	Revízia lokál.lalok.plastiky kože(pp/pl):bruš.obl
5v585.c	Revízia lokál.lalok.plastiky kože(pp/pl):ing, genit.o
5v585.d	Revízia lokál.lalok.plastiky kože(pp/pl):gluteál.o
5v585.e↔	Revízia lokálnej lalok.plastiky kože(pp/pl):stehno,koleno
5v585.f↔	Revízia lokál.lalok.plastiky kože(popál/polept):predkol.
5v585.g↔	Revízia lokál.lalokovej plastiky kože(pp/pl):noha
5v585.x↔	Revízia lokál.lalok.plastiky kože(pp/pl):ostatné
5v586.0	Revízia stopk.region.laloku kož.plast.(pop/polep):pery
5v586.1	Revízia stopkatého region.laloku kož.plastiky (pp/pl):nos
5v586.2↔	Revízia stopk.region.laloku kož.plastiky (pp/pl):ucho
5v586.3↔	Revízia stopk.region.laloku kož.plastiky (pp/pl):oč.viečko
5v586.4	Revízia stopk.region.laloku kož.plastiky (pp/pl):ost.č.hlavy
5v586.5	Revízia stopk.regionál.laloku kož.plastiky (pp/pl):krk
5v586.6↔	Revízia stopk.region.laloku kož.plastiky (pp/pl):ram,axila
5v586.7↔	Revízia stopk.region.laloku kož.plastiky (pp/pl):ram,lakeť
5v586.8↔	Revízia stopk.region.laloku kož.plastiky (pp/pl):predlakt
5v586.9↔	Revízia stopkatého region.laloku kož.plastiky (pp/pl):ruka
5v586.a	Revízia stopk.region.laloku kož.plastiky (pp/pl):hrud.st./chrbát
5v586.b	Revízia stopk.regionál.laloku kož.plastiky (pp/pl):bruš.o
5v586.c	Revízia stopk.region.laloku kož.plastiky (pp/pl):ingv,genit.o
5v586.d	Revízia stopk.regionál.laloku kož.plastiky (pp/pl):glut.obl
5v586.e↔	Revízia stopk.region.laloku kož.plastiky (pp/pl):stehno,kol
5v586.f↔	Revízia stopk.region.laloku kož.plast.(popál/polept):predkol
5v586.g↔	Revízia stopkatého region.laloku kož.plast.(pp/pl):noha
5v586.x↔	Revízia stopk.region.laloku kož.plastiky (popál/polept):ost.
5v587.0	Revízia stopk.vzdialeného laloku kož.plast.(pp/pl):pery
5v587.1	Revízia stopk.vzdialeného laloku kož.plastiky (pp/pl):nos
5v587.2↔	Revízia stopkatého vzdial.laloku kož.plastiky (pp/pl):ucho
5v587.3↔	Revízia stopk.vzdial.laloku kož.plast.(pp/pl):oč.viečko
5v587.4	Revízia stopk.vzdial.laloku kož.plast.(pp/pl):ost.č.hlavy
5v587.5	Revízia stopk.vzdial.laloku kož.plast.(popál/polept):krk
5v587.6↔	Revízia stopk.vzdial.laloku kož.plastiky (pp/pl):rameno,axila
5v587.7↔	Revízia stopk.vzdial.laloku kož.plast.(pp/pl):ram,lakeť
5v587.8↔	Revízia stopk.vzdial.laloku kož.plast.(pp/pl):predlakt
5v587.9↔	Revízia stopk.vzdialeného laloku kož.plast.(pp/pl):ruka
5v587.a	Revízia stopk.vzdial.laloku kož.plast.(pp/pl):hrud.st/chrbát
5v587.b	Revízia stopkatého vzdial.laloku kož.plast.(pp/pl):bruš.obl.
5v587.c	Revízia stopk.vzdial.laloku kož.plast.(pp/pl):ing,gen.obl.
5v587.d	Revízia stopk.vzdial.laloku kož.plast.(pp/pl):glut.obl
5v587.e↔	Revízia stopk.vzdial.laloku kož.plast.(pp/pl):stehno,koleno
5v587.f↔	Revízia stopk.vzdial.laloku kož.plast.(pp/pl):predkolenie
5v587.g↔	Revízia stopk.vzdial.laloku kož.plast.(pp/pl):noha
5v587.x	Revízia stopk.vzdial.laloku kož.plastiky (pop/polept):ost.
5v588.0	Revízia voľ.lal.s mikrovask.anast.kož.plast.(pp/pl):pery
5v588.1	Revízia voľ.laloku s mikrovask.anast.kož.plast.(pp/pl):nos
5v588.2↔	Revízia voľ.lal.s mikrovaskul.anast.kož.plast.(pp/pl):ucho
5v588.3↔	Revízia voľ.lal.s mikrovask.anast.kož.plast.(pp/pl):oč.viečko
5v588.4	Revízia voľ.lal.s mikrovask.anast.kož.plast.(pp/pl):ost.č.hlavy
5v588.5	Revízia voľ.lal.s mikrovask.anastomózou kož.plast.(pp/pl):krk
5v588.6↔	Revízia voľ.lal.s mikrovask.anast.kož.plast.(pp/pl):ram,axila
5v588.7↔	Revízia voľ.lal.s mikrovask.anast.kož.plast.(pp/pl):ram,lakeť
5v588.8↔	Revíz.voľ.lal.s mikrovask.anast.kož.plast.(pp/pl):predlakt
5v588.9↔	Revízia voľ.lal.s mikrovask.anast.kož.plast.(pp/pl):ruka
5v588.a	Revízia voľ.lal.s mikrovask.anast.kož.plast.(pp/pl):hr.st/chrb
5v588.b	Revízia voľ.lal.s mikrovask.anast.kož.plast.(pp/pl):bruš.obl
5v588.c	Revíz.voľ.lal.s mikrovask.anast.kož.plast.(pp/pl):ingv.,genit.o
5v588.d	Revízia voľ.lal.s mikrovask.anast.kož.plast.(pp/pl):glut.o
5v588.e↔	Revízia voľ.lal.s mikrovask.anast.kož.plast.(pp/pl):stehno,kol
5v588.f↔	Revízia voľ.lal.s mikrovask.anast.kož.plast.(pp/pl):predkol
5v588.g↔	Revízia voľ.laloku s mikrovask.anast.kož.plast.(pp/pl):noha
5v588.x	Revízia voľ.lal.s mikrovask.anast.kož.plastiky (pop/polep):ost.
5v590.0	Oddel.lalokovej stonky pri popál.a polept:pera
5v590.4	Oddel.lalokovej stonky pri popál.a polept:ost.časti hlavy
5v590.5	Oddelenie lalokovej stonky pri popál.a polept:krk
5v590.6↔	Oddel.lalokovej stonky pri popál.a polept:rameno,axila
5v590.7↔	Oddel.lalokovej stonky pri popál.a polept:rameno a lakeť
5v590.8↔	Oddel.lalokovej stonky pri popál.a polept:predlaktie
5v590.9↔	Oddel.lalokovej stonky pri popál.a polept:ruka
5v590.a	Oddel.lalokovej stonky pri popál.a polept:hrud.st/chrbát
5v590.b	Oddel.lalokovej stonky pri popál.a polept:bruš.o
5v590.c	Oddel.lalokovej stonky pri popál.a polept:inguin.,genit.o
5v590.d	Oddel.lalokovej stonky pri popál.a polept:glut.obl
5v590.e↔	Oddel.lalokovej stonky pri popál.a polept:stehno, koleno
5v590.f↔	Oddel.lalokovej stonky pri popál.a polept:predkolenie
5v590.g↔	Oddel.lalokovej stonky pri popál.a polept:noha
5v590.x↔	Oddel.lalokovej stonky pri popál.a polept:ost.
5v591.0	Desilikonizácia dermál.náhr.materiálu (pp/pl):pera
5v591.4	Desilikonizácia dermál.náhrad.mat.(pp/pl):ost.č.hlavy
5v591.5	Desilikonizácia dermál.náhrad.materiálu (pp/pl):krk
5v591.6↔	Desilikonizácia dermál.náhrad.mat.(pp/pl):rameno,axila
5v591.7↔	Desilikoniz.dermál.náhr.mat.(pp/pl):rameno,lakeť
5v591.8↔	Desilikonizácia dermál.náhr.mat.(pp/pl)predlaktie
5v591.9↔	Desilikonizácia dermál.náhrad.mat.(pp/pl):ruka
5v591.a	Desilikonizácia dermál.náhrad.mat.(pp/pl):hr.st/chrbát
5v591.b	Desilikonizácia dermál.náhrad.materiálu (pp/pl):bruš.o
5v591.c	Desilikoniz.dermál.náhr.mat.pri popál.a polept:ingv.,genit.o
5v591.d	Desilikonizácia dermál.náhr.mat.pri popál.a polept:glut.o
5v591.e↔	Desilikonizácia dermál.náhr.mat. (pp/pl):stehno,koleno
5v591.f↔	Desilikonizácia dermál.náhr.mat.pri popál.a polept:predkol
5v591.g↔	Desilikonizácia dermál.náhrad.materiálu (pp/pl):noha
5v591.x↔	Desilikonizácia dermál.náhr.mat.pri popál.a polept:ost.
5v611.10	Odber tuk.b.excíziou,malý objem (<100ml-mikrograft)
5v611.11	Odber tuk.b.excíziou,veľký objem (>100ml-makrograft)
5v611.20	Odber tuk.b.liposukčným prístrojom,m.o.(<100ml-mikrograft)
5v611.21	Odber tuk.b.liposukčným prístrojom,v.o.(>100ml-makrograft)
5v611.30	Odber tuk.b.striekačkou,malý objem (<100ml-mikrograft)
5v611.31	Odber tuk.b.striekačkou,veľký objem (>100ml-makrograft)
5v611.x0	Odber tuk.b.(štepov)ostat.,malý objem (<100ml-mikrograft)
5v611.x1	Odber tuk.b.(štepov)ostat.,veľký objem (>100ml-makrograft)
5v620.4	Tx.autológ.tuk.b.(<100ml-makrograft),hoj.nervu:hlava
5v620.5	Transpl.autológ.tuk.b.,m.o.(<100ml-makrograft),hoj.nerv:krk
5v620.6↔	Tx.autológ.tuk.b.,m.o(<100ml-makrograft),hoj.nervu:ram,axila
5v620.7↔	Tx.autológ.tuk.b.,m.o(<100ml-makrograft),hoj.nervu:ram,lakeť
5v620.8↔	Tx.autológ.tuk.b.,m.o(<100ml-makrograft),hoj.nervu:predlakt
5v620.9↔	Tx.autológ.tuk.b.,m.o(<100ml-makrograft),hoj.nervu:ruka
5v620.a	Tx.autológ.tuk.b.(<100ml-makrogr),hoj.nervu:hr.st.,chrbát
5v620.b	Tx.autológ.tuk.b.,m.obj.(<100ml-makrograft),hoj.nervu:bruš.o.
5v620.c	Tx.autológ.tuk.buniek (<100ml-makrogr),hoj.nervu:ingui.,gen.o
5v620.d	Tx.autológ.tuk.b.,m.o(<100ml-makrograft),hoj.nervu:glut.o.
5v620.e↔	Tx.autol.tuk.b.,m.o(<100ml-makrograft),hoj.nervu:stehn,kol
5v620.f↔	Tx.autológ.tuk.b.,m.o(<100ml-makrograft),hoj.nervu:predkol
5v620.g↔	Tx.autológ.tuk.b.,m.obj(<100ml-makrogr),hoj.nervu:noha
5v620.s↔	Tx.autológ.tuk.b.,m.o(<100ml-makrograft),hoj.nerv:perianál.o.
5v620.x↔	Tx.autológ.tuk.b.malý obj.(<100ml-makrograft),hoj.nervu:ost.
5v621.6↔	Tx.autológ.tuk.b.,ma.obj(<100ml-makrogr),hoj.šliach:ram,axi
5v621.7↔	Tx.autológ.tuk.b.,m.o(<100ml-makrograft),hoj.šliach:ram,lak
5v621.8↔	Tx.autol.tuk.b.,ma.obj(<100ml-makrograft),hoj.šliach:predlakt
5v621.9↔	Tx.autológ.tuk.b.,ma.obj.(<100ml-makrograft),hoj.šliach:ruka
5v621.e↔	Tx.autol.tuk.b.,m.obj(<100ml-makrograft),hoj.šliach:stehn,kol
5v621.f↔	Tx.autológ.tuk.b.,m.obj(<100ml-makrograft),hoj.šliach:predkol
5v621.g↔	Tx.autológ.tuk.b.,m.obj(<100ml-makrogr),hoj.šliach:noha
5v621.x↔	Tx.autológ.tuk.b.,malý obj(<100ml-makrograft),hoj.šliach:ost.
5v622.4	Tx.autológ.tuk.b.,m.o(<100ml-mikrograft),hoj.nervu:hlava
5v622.5	Transpl.autológ.tuk.b.,m.o.(<100ml-mikrograft),hoj.nervu:krk
5v622.6↔	Tx.autológ.tuk.b.,m.o(<100ml-mikrograft),hoj.nervu:ram,axila
5v622.7↔	Tx.autológ.tuk.b.,m.obj(<100ml-mikrograft),hoj.nervu:ram,lak
5v622.8↔	Tx.autológ.tuk.b.,m.obj(<100ml-mikrograft),hoj.nervu:predlakt

5v622.9↔	Tx.autológ.tuk.b.,malý obj(<100ml-mikrograft),hoj.nervu:ruka
5v622.a↔	Tx.autológ.tuk.b.,m.o(<100ml-mikrogr.),hoj.nervu:hr.st,chrbát
5v622.b	Tx.autológ.tuk.b.,m.obj(<100ml-mikrograft),hoj.nervu:bruš.o.
5v622.c	Tx.autol.tuk.b.,m.obj(<100ml-mikrogr.),hoj.nervu:ing,gen.o
5v622.d	Tx.autológ.tuk.b.,m.obj(<100ml-mikrograft),hoj.nervu:glut.o.
5v622.e↔	Tx.autológ.tuk.b.,m.o(<100ml-mikrograft),hoj.nervu:stehn,kol
5v622.f↔	Tx.autológ.tuk.b.,m.o(<100ml-mikrograft),hoj.nervu:predkol
5v622.g↔	Tx.autológ.tuk.b.,ma.obj(<100ml-mikrogr.),hoj.nervu:noha
5v622.s↔	Tx.autológ.tuk.b.,m.o(<100ml-mikrograft),hoj.nervu:perianál.o
5v622.x↔	Tx.autológ.tuk.bun.,malý obj(<100ml-mikrograft),hoj.nervu:ost
5v623.6↔	Tx.autol.tuk.b.,ma.obj(<100ml-mikrogr.),hoj.šliach:ram,axila
5v623.7↔	Tx.autológ.tuk.b.,m.obj(<100ml-mikrograft),hoj.šliach:ram,lak
5v623.8↔	Tx.autológ.tuk.b.,m.o(<100ml-mikrograft),hoj.šliach:predlakt
5v623.9↔	Tx.autológ.tuk.b.,m.obj(<100ml-mikrograft),hoj.šliach:ruka
5v623.e↔	Tx.autológ.tuk.b.,m.o.(<100ml-mikrograft),hoj.šliach:stehn,kol
5v623.f↔	Tx.autol.tuk.b.,ma.obj(<100ml-mikrograft),hoj.šliach:predkol
5v623.g↔	Tx.autológ.tuk.b.,m.obj(<100ml-mikrogr.),hoj.šliach:noha
5v623.x↔	Tx.autológ.tuk.b.,malý obj(<100ml-mikrograft),hoj.šliach:ost.
5v624.0	Tx.autológ.tuk.b.,m.o(<100ml-mikrograft),chr.defekt.kože:pery
5v624.1	Tx.autológ.tuk.b.,m.o(<100ml-mikrograft),chron.defekt.k:nos
5v624.4	Tx.autol.tuk.b.(<100ml-mikrogr.),chr.def.kože:ost.č.hlavy
5v624.5	Tx.autológ.tuk.b.,m.o(<100ml-mikrograft),chron.def.kože:krk
5v624.6↔	Tx.autol.tuk.b.(<100ml-mikrogr.),chr.defekt.kože:ram,axila
5v624.7↔	Tx.autológ.tuk.b.(<100ml-mikrogr.),chron.def.kože:ram,lakeť
5v624.8↔	Tx.autológ.tuk.b.(<100ml-mikrogr.),chr.defekt.kože:predlakt
5v624.9↔	Tx.autológ.tuk.b.,m.o(<100ml-mikrograft),chron.def.kože:ruka
5v624.a	Tx.autol.tuk.b.(<100ml-mikrogr.),chr.def.kože:hr.st.,chrbát
5v624.b	Tx.autológ.tuk.b.,m.o(<100ml-mikrogr.),chron.def.kože:bruš.o.
5v624.c	Tx.autol.tuk.b.,m.o(<100ml-mikrogr.),chr.def.kože:ing,gen.o
5v624.d	Tx.autol.tuk.b.,m.obj(<100ml-mikrogr.),chron.def.kože:glut.o.
5v624.e↔	Tx.autológ.tuk.b.(<100ml-mikrogr.),chron.def.kože:stehno,kol
5v624.f↔	Tx.autológ.tuk.b.(<100ml-mikrogr.),chron.defekt.kože:predkol
5v624.g↔	Tx.autol.tuk.b.,m.o(<100ml-mikrogr.),chron.def.kože:noha
5v624.h	Tx.autológ.tuk.b.(<100ml-mikrogr.),chron.def.kože:kapilícium
5v624.n↔	Tx.autol.tuk.b.,m.o(<100ml-mikrograft),chr.defekt.kože:prsník
5v624.p↔	Tx.autol.tuk.b.(<100ml-mikrogr.),chr.def.kože:periaurikul.o.
5v624.r	Tx.autol.tuk.b.(<100ml-mikrogr.),chron.def.kože:periokul.o.
5v624.s↔	Tx.autol.tuk.b.(<100ml-mikrogr.),chron.defekt.kože:perianál.o.
5v624.t↔	Tx.autológ.tuk.b.(<100ml-mikrogr.),chron.def.kože:bukálna o.
5v624.u↔	Tx.autológ.tuk.b.(<100ml-mikrogr.),chron.def.kože:čelo.obl.
5v624.v↔	Tx.autológ.tuk.b.(<100ml-mikrogr.),chron.def.kože:obl.menta
5v624.w↔	Tx.autol.tuk.b.,m.o(<100ml-mikrogr.),chr.def.kože:nasolab.o.
5v624.x↔	Tx.autológ.tuk.b.,m.o(<100ml-mikrograft),chron.defekt.k:ost.
5v624.y	Transpl.autol.tuk.b.(<100ml-mikrogr.),chr.defekt.k:zygomat.o.
5v625.0	Tx.autológ.tuk.b.,m.obj(<100ml-mikrograft),chron.fistuly:pery
5v625.1	Tx.autológ.tuk.b.,m.obj(<100ml-mikrograft),chron.fistuly:nos
5v625.4	Tx.autol.tuk.b.,m.o(<100ml-mikrogr.),chr.fistuly:ost.č.hlavy
5v625.5	Tx.autológ.tuk.b.,m.o(<100ml-mikrograft),chron.fistuly:krk
5v625.6↔	Tx.autológ.tuk.b.,m.o(<100ml-mikrogr.),chr.fistuly:ram,axila
5v625.7↔	Tx.autológ.tuk.b.,m.o(<100ml-mikrogr.),chron.fistuly:ram,lak
5v625.8↔	Tx.autol.tuk.b.,m.obj(<100ml-mikrogr.),chron.fistuly:predlakt
5v625.9↔	Tx.autológ.tuk.b.,m.o(<100ml-mikrograft),chron.fistuly:ruka
5v625.a	Tx.autol.tuk.b.m.o(<100ml-mikrogr.),chr.fistuly:hr.st.,chrbát
5v625.b	Tx.autológ.tuk.b.,m.o(<100ml-mikrograft),chron.fistuly:bruš.o.
5v625.c	Tx.autol.tuk.b.,m.obj(<100ml-mikrogr.),chr.fistuly:ing,gen.o
5v625.d	Tx.autológ.tuk.b.,m.obj(<100ml-mikrogr.),chron.fistuly:glut.o.
5v625.e↔	Tx.autol.tuk.b.,m.obj(<100ml-mikrogr.),chron.fistuly:stehn,kol
5v625.f↔	Tx.autológ.tuk.b.,m.obj(<100ml-mikrogr.),chron.fistuly:predkol
5v625.g↔	Tx.autológ.tuk.b.,m.obj(<100ml-mikrogr.),chr.fistuly:noha
5v625.h	Tx.autol.tuk.b.,m.o(<100ml-mikrogr.),chron.fistuly:kapilícium
5v625.n↔	Tx.autológ.tuk.b.(<100ml-mikrograft),chron.fistuly:prsník
5v625.p↔	Tx.autol.tuk.b.,m.o(<100ml-mikrogr.),chr.fistuly:periaurikul.o.
5v625.q↔	Tx.autológ.tuk.b.(<100ml-mikrogr.),chron.fistuly:obl.menta
5v625.r	Tx.autol.tuk.b.,m.obj(<100ml-mikrogr.),chr.fistuly:periokul.o.
5v625.s↔	Tx.autol.tuk.b.,m.o(<100ml-mikrogr.),chron.fistuly:perianál.o
5v625.t↔	Tx.autológ.tuk.b.,m.obj(<100ml-mikrogr.),chron.fistuly:bukál.o
5v625.u↔	Tx.autol.tuk.b.,m.obj(<100ml-mikrogr.),chron.fistuly:čelo.obl.
5v625.w↔	Tx.autol.tuk.b.,m.obj(<100ml-mikrogr.),chr.fistuly:nasolabiál.o
5v625.x↔	Tx.autol.tuk.b.,malý objem(<100ml-mikrograft),chr.fistuly:ost.
5v625.y	Tx.autol.tuk.b.,m.obj(<100ml-mikrogr.),chr.fistuly:zygomat.o.
5v626.1	Transpl.autológ.tuk.b.,m.o.(<100ml-mikrograft),jazvo.tk:nos
5v626.4	Tx.autológ.tuk.b.,m.obj(<100ml-mikrogr.),jazv.tk:ost.č.hlavy
5v626.5	Transpl.autológ.tuk.b.,m.o.(<100ml-mikrograft),jazv.tkan:krk
5v626.6↔	Tx.autológ.tuk.b.,m.o(<100ml-mikrograft),jazv.tkan:ram,axila
5v626.7↔	Tx.autológ.tuk.b.,m.o(<100ml-mikrograft),jazv.tkan:ram,lakeť
5v626.8↔	Tx.autológ.tuk.b.,m.o(<100ml-mikrograft),jazvovité tk:predlakt
5v626.9↔	Tx.autológ.tuk.b.,m.obj(<100ml-mikrograft),jazv.tkan:ruka
5v626.a	Tx.autológ.tuk.b.,m.obj(<100ml-mikrogr.),jazv.tkan:hr.st,chrb
5v626.b	Tx.autológ.tuk.b.,m.o(<100ml-mikrograft),jazv.tkan:brušná o.
5v626.c	Tx.autol.tuk.b.,m.obj(<100ml-mikrogr.),jazv.tkan:ingv,genitál.o
5v626.d	Tx.autológ.tuk.b.,m.obj(<100ml-mikrograft),jazvovit.tk:glut.o.
5v626.e↔	Tx.autológ.tuk.b.,m.o(<100ml-mikrograft),jazv.tkan:stehno,kol
5v626.f↔	Tx.autológ.tuk.b.,m.o(<100ml-mikrograft),jazv.tkan:predkol
5v626.g↔	Tx.autológ.tuk.b.,malý obj(<100ml-mikrogr.),jazvo.tkan:noha
5v626.h	Tx.autológ.tuk.b.,m.o(<100ml-mikrograft),jazv.tkan:kapilícium
5v626.n↔	Tx.autológ.tuk.b.,m.o(<100ml-mikrograft),jazv.tkan:prsník
5v626.p↔	Tx.autol.tuk.b.,m.obj(<100ml-mikrogr.),jazv.tkan:periaurikul.o.
5v626.q↔	Tx.autológ.tuk.b.,m.o(<100ml-mikrograft),jazv.tkan:obl.menta
5v626.r	Tx.autológ.tuk.b.,m.obj(<100ml-mikrogr.),jazv.tkan:periokul.o.
5v626.s↔	Tx.autológ.tuk.b.,m.o(<100ml-mikrograft),jazv.tkan:perianál.o.
5v626.t↔	Tx.autológ.tuk.b.,malý o.(<100ml-mikrograft),jazv.tkan:bukál.o
5v626.u↔	Tx.autológ.tuk.b.,m.o(<100ml-mikrograft),jazv.tkan:čelo.obl.
5v626.w↔	Tx.autológ.tuk.b.,m.obj(<100ml-mikrogr.),jazv.tk:nasolabiál.o.
5v626.x↔	Tx.autológ.tuk.b.malý objem(<100ml-mikrograft),jazv.tkan:ost
5v626.y	Tx.autológ.tuk.b.,m.obj(<100ml-mikrogr.),jazv.tkan:zygomat.o.
5v627.0	Tx.autol.tuk.b.(<100ml-mikrogrft),VVCH s def.obj.mäkk.tk:pera
5v627.1	Tx.autológ.tuk.b.(<100ml-mikrogr),VVCH s def.obj.mäkk.tk:nos
5v627.4	Tx.autol.tuk.b.(<100ml-mikrogr.),VVCH s def.obj.mäkk.tk:o.č.hl.
5v627.5	Tx.autológ.tuk.b.(<100ml-mikrogr.),VVCH s def.obj.mäkk.tk:krk
5v627.6↔	Tx.autol.tuk.b.(<100ml-mikrog.),VVCH s def.o.mäkk.tk:ram,axi
5v627.7↔	Tx.autol.tuk.b.(<100ml-mikrog),VVCH s def.obj.mäkk.tk:ram,lak
5v627.8↔	Tx.autol.tuk.b.(<100ml-mikrogr),VVCH s def.obj.mäkk.tk:predl
5v627.9↔	Tx.autol.tuk.b.(<100ml-mikrogr.),VVCH s def.obj.mäkk.tk:ruka
5v627.a	Tx.autol.tuk.b.(<100ml-mikrog.),VVCH s def.obj.m.tk:hr.st,chrb
5v627.b	Tx.autol.tuk.b.(<100ml-mikrogr.),VVCH s def.obj.mäkk.tk:bruš.o
5v627.c	Tx.autol.tuk.b.(<100ml-mikrogr),VVCH s def.o.mäkk.tk:ing,gen.o
5v627.d	Tx.autol.tuk.b.(<100ml-mikrogr),VVCH s def.obj.mäkk.tk:glut.o.
5v627.e↔	Tx.autol.tuk.b.(<100ml-mikrog),VVCH s def.o.mäk.tk:stehno,kol
5v627.f↔	Tx.autol.tuk.b.(<100ml-mikrog.),VVCH,def.obj.mäkk.tk:predkol.
5v627.g↔	Tx.autol.tuk.b.(<100ml-mikrogr.),VVCH s def.obj.mäkk.tk:noha
5v627.h	Tx.autol.tuk.b.(<100ml-mikrog.),VVCH s def.obj.mäkk.tk:kapilíc.
5v627.n↔	Tx.autol.tuk.b.(<100ml-mikrogr.),VVCH s def.obj.mäkk.tk:prsník
5v627.p↔	Tx.autol.tuk.b.(<100ml-mik.),VVCH s def.obj.m.tk:periaurik.o.
5v627.q↔	Tx.autol.tuk.b.(<100ml-mikrogr.),VVCH,def.obj.m.tk:obl.menta
5v627.r	Tx.autol.tuk.b.(<100ml-mikrog.),VVCH,def.obj.m.tk:perioku.o.
5v627.s↔	Tx.autol.tuk.b.(<100ml-mikrog.),VVCH def.obj.m.tk:perianá.o.
5v627.t↔	Tx.autol.tuk.b.(<100ml-mikrogr.),VVCH,def.obj.m.tk:bukáln o.
5v627.u↔	Tx.autol.tuk.b.(<100ml-mikrogr.),VVCH s def.obj.m.tk:čelo.obl.
5v627.w↔	Tx.autol.tuk.b.(<100ml-mikrogr.),VVCH,def.obj.m.tk:nasola.o.
5v627.x↔	Tx.autológ.tuk.b.(<100ml-mikrogr.),VVCH s def.obj.mäk.tk:ost.
5v627.y	Tx.autol.tuk.b.(<100ml-mikrog.),VVCH s def.obj.m.tk:zygom.o
5v62x.0	Iná transpl.autológ.tuk.b.,malý obj(<100ml-mikrograft):pera
5v62x.1	Iná transpl.autológ.tuk.b.,m.objem (<100ml-mikrograft):nos
5v62x.4	Iná tx.autológ.tuk.b.,malý obj(<100ml-mikrograft):ost.č.hlavy
5v62x.5	Iná tx.autológ.tuk.b.,malý obj.(<100ml-mikrograft):krk
5v62x.6↔	Iná tx.autológ.tuk.b.,malý obj(<100ml-mikrograft):ram,axila
5v62x.7↔	Iná tx.autol.tuk.buniek, malý obj(<100ml-mikrograft):ram,lak
5v62x.8↔	Iná tx.autológ.tuk.b.,malý obj(<100ml-mikrograft):predlaktie
5v62x.9↔	Iná transpl.autológ.tuk.b.,m.objem(<100ml-mikrograft):ruka
5v62x.a	Iná tx.autológ.tuk.b.,malý obj(<100ml-mikrograft):hr.st,chrbát
5v62x.b	Iná tx.autológ.tuk.b.,malý obj(<100ml-mikrograft):brušná o.
5v62x.c	Iná tx.autológ.tuk.b.,malý o.(<100ml-mikrograft):inguin,genit.o
5v62x.d	Iná tx.autológ.tuk.buniek ,malý obj(<100ml-mikrograft):glut.o.
5v62x.e↔	Iná tx.autológ.tuk.b.,malý obj(<100ml-mikrograft):stehno,kol
5v62x.f↔	Iná tx.autológ.tuk.b.,malý obj(<100ml-mikrograft):predkolenie
5v62x.g↔	Iná tx.autológ.tuk.b.,malý objem(<100ml-mikrograft):noha
5v62x.h	Iná tx.autológ.tuk.b.,malý obj(<100ml-mikrograft):kapilícium
5v62x.n↔	Iná transpl.autológ.tuk.b.,m.o.(<100ml-mikrograft):prsník
5v62x.p↔	Iná tx.autol.tuk.b.,malý obj(<100ml-mikrograft):periaurikul.o
5v62x.r	Iná tx.autológ.tuk.b.,malý obj(<100ml-mikrograft):obl.menta

5v62x.s↔	Iná tx.autológ.tuk.b.,malý obj(<100ml-mikrograft):periokulár.o.
5v62x.t↔	Iná tx.autológ.tuk.b.,malý obj(<100ml-mikrograft):perianál.o.
5v62x.u↔	Iná tx.autológ.tuk.b.,malý obj(<100ml-mikrograft):bukálna o.
5v62x.v↔	Iná tx.autológ.tuk.b.,malý obj(<100ml-mikrograft):čelo.obl.
5v62x.w↔	Iná tx.autológ.tuk.b.,malý o(<100ml-mikrograft):nasolabiál.o.
5v62x.x↔	Iná transpl.autológ.tuk.b.,malý objem(<100ml-mikrograft):ost.
5v62x.y	Iná tx.autológ.tuk.b.,malý obj(<100ml-mikrograft):zygomat.o.
5v630.0	Tx.autológ.tuk.b.,v.o(>100ml-makrogrft),chr.defekty kože:pera
5v630.1	Tx.autológ.tuk.b.,veľ.o(>100ml-makrograft),chr.def.kože:nos
5v630.4	Tx.autol.tuk.b.,veľ.obj(>100ml-makrogr),chr.def.kože:ost.č.hl
5v630.5	Tx.autológ.tuk.b.(>100ml-makrograft),chron.defekty kože:krk
5v630.6↔	Tx.autol.tuk.b.,veľ.o(>100ml-makrogr),chron.def.kože:ram,axi
5v630.7↔	Tx.autol.tuk.b.,veľ.o(>100ml-makrogr),chron.def.kože:ram,lak
5v630.8↔	Tx.autol.tuk.b.,veľ.o(>100ml-makrogr),chron.def.kože:predlakt
5v630.9↔	Tx.autológ.tuk.b.(>100ml-makrograft),chr.defekty kože:ruka
5v630.a	Tx.autol.tuk.b.,v.o(>100ml-makrogr),chr.def.kože:hr.st,chrbát
5v630.b	Tx.autol.tuk.b.,veľ.obj(>100ml-makrogr),chron.def.kože:bruš.o
5v630.c	Tx.autol.tuk.b.,veľ.obj(>100ml-makrogr),chr.def.kože:ing,gen.o
5v630.d	Tx.autol.tuk.b.,veľ.obj(>100ml-makrogr),chron.def.kože:glut.o.
5v630.e↔	Tx.autol.tuk.b.,veľ.o(>100ml-makrogr),chr.def.kože:stehn,kol
5v630.f↔	Tx.autol.tuk.b.,veľký o(>100ml-makrogr),chr.def.kože:predkol
5v630.g↔	Tx.autol.tuk.b.,veľ.obj(>100ml-makrogr),chron.def.kože:noha
5v630.h	Tx.autol.tuk.b.,veľ.o(>100ml-makrogr),chron.def.kože:kapilíc.
5v630.n↔	Tx.autológ.tuk.b.(>100ml-makrogr),chron.defekty kože:prsník
5v630.p↔	Tx.autol.tuk.b.,v.o(>100ml-makrogr),chr.def.kože:periaurikul.o.
5v630.q↔	Tx.autol.tuk.b.,veľ.o(>100ml-makrogr),chr.def.kože:obl.menta
5v630.r↔	Tx.autol.tuk.b.,v.obj(>100ml-makrogr),chr.def.kože:periokul.o.
5v630.s↔	Tx.autol.tuk.b.,veľ.o(>100ml-makrogr),chron.def.kože:perian.o
5v630.t↔	Tx.autol.tuk.b.,v.obj(>100ml-makrogr),chron.def.kože:bukál.o.
5v630.u↔	Tx.autol.tuk.b.,v.obj(>100ml-makrogr),chron.def.kože:čelo.obl.
5v630.w↔	Tx.autol.tuk.b.,v.o(>100ml-makrogr),chr.def.kože:nasolabiál.o
5v630.x↔	Tx.autológ.tuk.b.(>100ml-makrograft),chron.defekty kože:ost.
5v630.y	Tx.autol.tuk.b.,v.o(>100ml-makrogr),chron.def.kože:zygomat.o.
5v631.0	Tx.autológ.tuk.b.,veľ.o(>100ml-makrograft),chron.fistuly:pera
5v631.1	Tx.autológ.tuk.b.,v.obj(>100ml-makrograft),chron.fistuly:nos
5v631.4	Tx.autológ.tuk.b.(>100ml-makrograft),chron.fistuly:ost.č.hl.
5v631.5	Tx.autológ.tuk.b.,veľ.o(>100ml-makrograft),chron.fistuly:krk
5v631.6↔	Tx.autol.tuk.b.,veľ.obj(>100ml-makrogr),chr.fistuly:ram,axila
5v631.7↔	Tx.autológ.tuk.b.,veľ.obj(>100ml-makrogr),chr.fistuly:ram,lak
5v631.8↔	Tx.autol.tuk.b.,veľ.obj(>100ml-makrogr),chron.fistuly:predlakt
5v631.9↔	Tx.autológ.tuk.b.,veľ.obj(>100ml-makrograft),chr.fistuly:ruka
5v631.a	Tx.autol.tuk.b.,veľ.o(>100ml-makrogr),chron.fistuly:hr.st,chrb
5v631.b	Tx.autológ.tuk.b.,veľ.obj(>100ml-makrograft),chr.fistuly:bruš.o
5v631.c	Tx.autológ.tuk.b.,veľ.o(>100ml-makrogr),chr.fistuly:ing,gen.o
5v631.d	Tx.autológ.tuk.b.,veľ.obj(>100ml-makrogr),chron.fistuly:glut.o.
5v631.e↔	Tx.autol.tuk.b.,veľ.obj(>100ml-makrogr),chr.fistuly:stehno,kol
5v631.f↔	Tx.autológ.tuk.b.,veľ.obj(>100ml-makrogr),chr.fistuly:predkol
5v631.g↔	Tx.autol.tuk.b.,veľ.obj(>100ml-makrogr),chron.fistuly:noha
5v631.h	Tx.autológ.tuk.b.,veľ.obj(>100ml-makrogr),chr.fistuly:kapilíc.
5v631.n↔	Tx.autológ.tuk.b.,veľ.obj(>100ml-makrograft),chr.fistuly:prsník
5v631.p↔	Tx.autol.tuk.b.,veľ.o(>100ml-makrogr),chr.fistuly:periaurikul.o
5v631.q↔	Tx.autológ.tuk.b.,v.o(>100ml-makrogr),chron.fistuly:obl.menta
5v631.r↔	Tx.autol.tuk.b.,veľ.o(>100ml-makrogr),chron.fistuly:periokul.o
5v631.s↔	Tx.autol.tuk.b.,veľ.obj(>100ml-makrogr),chr.fistuly:perianál.o.
5v631.t↔	Tx.autol.tuk.b.,veľ.obj(>100ml-makrogr),chron.fistuly:bukál.o
5v631.u↔	Tx.autológ.tuk.b.,veľ.obj(>100ml-makrogr),chr.fistuly:čelo.obl.
5v631.w↔	Tx.autol.tuk.b.,v.o(>100ml-makrogr),chron.fistuly:nasolab.o.
5v631.x↔	Tx.autológ.tuk.b.,veľ.obj(>100ml-makrograft),chron.fistuly:ost.
5v631.y	Tx.autol.tuk.b.,veľ.o(>100ml-makrogr),chron.fistuly:zygomat.o
5v632.0	Transpl.autológ.tuk.b.,v.o.(>100ml-makrograft),jazv.tk:pera
5v632.1	Transpl.autológ.tuk.b.,v.o.(>100ml-makrograft),jazv.tk:nos
5v632.4	Tx.autológ.tuk.b.,veľ.obj(>100ml-makrogr),jazv.tk:ost.č.hlavy
5v632.5	Transpl.autológ.tuk.b.,v.o.(>100ml-makrograft),jazv.tk:krk
5v632.6↔	Tx.autológ.tuk.b.,veľ.obj(>100ml-makrograft),jazv.tk:ram,axila
5v632.7↔	Tx.autológ.tuk.b.,veľ.obj(>100ml-makrograft),jazv.tk:ram,lakeť
5v632.8↔	Tx.autológ.tuk.b.,veľ.obj(>100ml-makrograft),jazv.tk:predlakt
5v632.9↔	Transpl.autológ.tuk.b.,v.o.(>100ml-makrograft),jazv.tk:ruka
5v632.a	Tx.autológ.tuk.b.,veľ.obj(>100ml-makrograft),jazv.tk:hr.st,chrb
5v632.b	Tx.autológ.tuk.b.,veľ.obj(>100ml-makrograft),jazv.tk:brušná o.
5v632.c	Tx.autol.tuk.b.,v.o(>100ml-makrogr),jazvovité tk:inguin,genit.o
5v632.d	Tx.autológ.tuk.b.,veľ.obj(>100ml-makrograft),jazv.tk:glut.o.
5v632.e↔	Tx.autológ.tuk.b.,veľ.obj(>100ml-makrograft),jazv.tk:steh,kol
5v632.f↔	Tx.autológ.tuk.b.,veľ.obj(>100ml-makrograft),jazv.tk:predkol
5v632.g↔	Tx.autológ.tuk.b.,veľ.obj(>100ml-makrograft),jazv.tk:noha
5v632.h	Tx.autol.tuk.b.,veľ.obj(>100ml-makrograft),jazv.tk:kapilícium
5v632.n↔	Tx.autológ.tuk.b.,veľ.obj(>100ml-makrograft),jazv.tk:prsník
5v632.p↔	Tx.autol.tuk.b.,v.o(>100ml-makrogr),jazv.tk:periaurikul.o.
5v632.q↔	Tx.autológ.tuk.b.,v.obj(>100ml-makrograft),jazv.tk:obl.menta
5v632.r↔	Tx.autológ.tuk.b.,veľ.o(>100ml-makrograft),jazv.tk:periokul.o
5v632.s↔	Tx.autol.tuk.b.,veľ.obj(>100ml-makrograft),jazv.tk:perianál.o
5v632.t↔	Tx.autológ.tuk.b.,veľ.obj(>100ml-makrograft),jazv.tk:bukál.o.
5v632.u↔	Tx.autológ.tuk.b.,veľ.obj(>100ml-makrograft),jazv.tk:čelo.obl.
5v632.w↔	Tx.autol.tuk.b.,v.obj(>100ml-makrograft),jazv.tk:nasolabiál.o
5v632.x↔	Tx.autológ.tuk.b.,veľký obj(>100ml-makrograft),jazv.tk:ost
5v632.y	Tx.autológ.tuk.b.,veľ.o(>100ml-makrograft),jazv.tk:zygomat.o.
5v633.0	Tx.autológ.tuk.b.(>100ml-makrogr),VVCH,def.obj.mäkk.tk:pera
5v633.1	Tx.autológ.t.b.(>100ml-makrogr),VVCH,defekt.obj.mäkk.tk:nos
5v633.4	Tx.autol.t.b.(>100ml-makrogr),VVCH,def.obj.mäkk.tk:ost.č.hl.
5v633.5	Tx.autológ.tuk.b.(>100ml-makrogr),VVCH,def.obj.mäkk.tk:krk
5v633.6↔	Tx.autol.t.b.(>100ml-makrogr),VVCH,def.obj.mäkk.tk:ram,axila
5v633.7↔	Tx.autol.t.b.(>100ml-makrogr),VVCH,def.obj.mäkk.tk:ram,lak
5v633.8↔	Tx.autol.t.b.(>100ml-makrogr),VVCH,def.obj.mäkk.tk:predlakt
5v633.9↔	Tx.autológ.t.b.(>100ml-makrogr),VVCH,def.obj.mäkk.tk:ruka
5v633.a	Tx.autol.t.b.(>100ml-makrogr),VVCH,def.obj.m.tk:hr.st,chrb
5v633.b	Tx.autológ.t.b.(>100ml-makrogr),VVCH,def.obj.mäkk.tk:bruš.o.
5v633.c	Tx.autol.t.b.(>100ml-makrogr),VVCH,def.obj.mäkk.tk:ing,gen.o
5v633.d	Tx.autol.t.b.(>100ml-makrogr),VVCH,defekt.obj.mäkk.tk:glut.o.
5v633.e↔	Tx.autol.t.b.(>100ml-makrogr),VVCH,def.obj.mäkk.tk:steh,kol
5v633.f↔	Tx.autol.t.b.(>100ml-makrogr),VVCH,def.obj.mäkk.tk:predkol.
5v633.g↔	Tx.autol.tuk.b.(>100ml-makrogr),VVCH,def.obj.mäkk.tk:noha
5v633.h	Tx.autol.tuk.b.(>100ml-makrogr),VVCH,def.obj.mäkk.tk:kapilíc
5v633.n↔	Tx.autol.tuk.b.(>100ml-makrogr),VVCH,def.obj.mäkk.tk:prsník
5v633.p↔	Tx.autol.t.b.(>100ml-makrogr),VVCH,def.obj.m.tk:periaurik.o.
5v633.q↔	Tx.autol.t.b.(>100ml-makrogr),VVCH,def.obj.mäkk.tk:o.menta
5v633.r↔	Tx.autol.t.b.(>100ml-makrogr),VVCH,def.obj.mäkk.tk:periok.o
5v633.s↔	Tx.autol.t.b.(>100ml-makrogr),VVCH,def.obj.mäkk.tk:perianál
5v633.t↔	Tx.autol.t.b.(>100ml-makrogr),VVCH,def.obj.mäkk.tk:bukál.o.
5v633.u↔	Tx.autol.t.b.(>100ml-makrogr),VVCH,def.obj.mäkk.tk:čelo.obl.
5v633.w↔	Tx.autol.t.b.(>100ml-makrogr),VVCH,def.obj.mäk.tk:nasolab.o
5v633.x↔	Tx.autológ.tuk.b.(>100ml-makrogr),VVCH,def.obj.mäkk.tk:ost.
5v633.y	Tx.autol.t.b.(>100ml-makrogr),VVCH,def.obj.mäk.tk:zygomat.o
5v63x.0	Iná transpl.autológ.tuk.b.,veľký obj.(>100ml-makrograft):pera
5v63x.1	Iná transplantácia autológ.tuk.b.,v.o.(>100ml-makrograft):nos
5v63x.4	Iná tr.autológ.tuk.b.(>100ml-makrograft):ost.časti hlavy
5v63x.5	Iná transpl.autológ.tuk.b.,v.o.(>100ml-makrograft):krk
5v63x.6↔	Iná tx.autológ.tuk.b.,veľ.obj(>100ml-makrograft):ram,axila
5v63x.7↔	Iná tx.autológ.tuk.b.,veľ.obj(>100ml-makrograft):ram,lakeť
5v63x.8↔	Iná tx.autológ.tuk.b.,veľký obj(>100ml-makrograft):predlaktie
5v63x.9↔	Iná transpl.autológ.tuk.b.,v.objem(>100ml-makrograft):ruka
5v63x.a	Iná transpl.autol.tuk.b.(>100ml-makrograft):hr.st,chrbát
5v63x.b	Iná transpl.autológ.tuk.b.,v.o.(>100ml-makrograft):bruš.o
5v63x.c	Iná tx.autológ.tuk.b.,veľ.obj(>100ml-makrograft):inguin,genit.o
5v63x.d	Iná tx.autológ.tuk.b.,veľ.obj(>100ml-makrograft):gluteál.o.
5v63x.e↔	Iná tx.autológ.tuk.b.,veľ.obj(>100ml-makrograft):stehn,kol
5v63x.f↔	Iná tx.autológ.tuk.b.,veľ.obj(>100ml-makrograft):predkolenie
5v63x.g↔	Iná tx.autológ.tuk.b.,veľ.objem(>100ml-makrograft):noha
5v63x.h	Iná tx.autológ.tuk.b.,veľ.obj(>100ml-makrograft):kapilícium
5v63x.n↔	Iná transpl.autológ.tuk.b.,v.o.(>100ml-makrograft):prsník
5v63x.p↔	Iná tx.autológ.tuk.b.,veľ.obj(>100ml-makrograft):periaurikul.o.
5v63x.q↔	Iná tx.autológ.tuk.b.,veľ.obj(>100ml-makrograft):obl.menta
5v63x.r↔	Iná tx.autológ.tuk.b.,veľ.obj(>100ml-makrograft):periokulár.o.
5v63x.s↔	Iná tx.autológ.tuk.b.,veľ.obj(>100ml-makrograft):perianálna o.
5v63x.t↔	Iná tx.autológ.tuk.b.,veľ.obj(>100ml-makrograft):bukálna o.
5v63x.u↔	Iná tx.autológ.tuk.b.,veľ.obj(>100ml-makrograft):čelo.obl.
5v63x.w↔	Iná tx.autológ.tuk.b.,veľ.obj(>100ml-makrograft):nasolabiál.o.
5v63x.x↔	Iná transpl.autológ.tuk.b.,veľký obj(>100ml-makrograft):ost.
5v63x.y	Iná tx.autológ.tuk.b.,veľ.obj(>100ml-makrograft):zygomat.obl.
8g113	Ošetrenie a preväz popáleniny
8g114	Ošetrenie a preväz popáleniny prsta
8g115	Ošetrenie a preväz popáleniny dorzy ruky alebo nohy

8g121.0	Ošetr.a preväz popáleniny: do 1 % povrchu tela
8g121.1	Ošetr.a preväz popáleniny:do 5 % povrchu tela
8g121.2	Ošetr.a preväz popáleniny:od 6 % do 10% povrchu tela
8g121.3	Ošetr.a preväz popáleniny:od 11% do 15% povrchu tela
8g121.4	Ošetr.a preväz popáleniny:od 15% do 20% povrchu tela
8g121.5	Ošetr.a preväz popáleniny:nad 20% povrchu tela
8m161.x	Intrakavit.iná brachyter.,okrem intraut.a intravagin.brachyt.
8m162	Intraluminálna brachyterapia
8m164.1	Perkutánna translúmenová koronárna brachyterapia
8m164.2	Intravaskulárna brachyterapia v iných perférnych cievach
8m165.01	Interstic.brachyter:1 rovinná impl:nízky dávkový príkon [LDR]
8m165.02	Interstic.brachyt:1 rovinná impl:pulzný dávkový príkon [PDR]
8m165.03	Interstic.brachyt:1 rovinná impl:vysoký dávkový príkon [HDR]
8m165.0x	Interstic.brachyterapia:1 rovinná implantácia:iné
8m165.11	Interstic.brachyt:viacrovinná impl:nízky dávk.príkon[LDR]
8m165.12	Interstic.brachyt:viacrovinná impl:pulzný dávk.príkon[PDR]
8m165.13	Interstic.brachyt:viacrovinná impl:vysoký dávk.príkon[HDR]
8m165.1x	Intersticiál.brachyterapia:viacrovinná implantácia,iné
8m165.21	Interstic.brachyt.s perman.impl.rádioakt.zŕn:do 10 zŕn
8m165.22	Interstic.brachyt.s perman.impl.rádioakt.zŕn:viac ako 10 zŕn
8m16x	Iná brachyterapia uzavretými žiaričmi
8r880.00	PTI 1 st. neuv. lie. : intrakr.c.
8r880.02	PTI 1 st. neuv. lie. : a. car. bez b. ur.
8r880.03	PTI 1 st. neuv. lie. : a. car. com.
8r880.04	PTI 1 st. neuv. lie. : a. car. int. extrakr.
8r880.05	PTI 1 st. neuv. lie. : a. car. int. extrakr. s a. car. com.
8r880.06	PTI 1 st. neuv. lie. : a. car. ext.
8r880.08	PTI 1 st. neuv. lie. : spin. c.
8r880.0b	PTI 1 st. neuv. lie. : duct. arter. aper.
8r880.0c	PTI 1 st. neuv. lie. : aorta
8r880.0d	PTI 1 st. neuv. lie. : isth. aor.
8r880.0e	PTI 1 st. neuv. lie. : v. cava
8r880.0f	PTI 1 st. neuv. lie. : iné . c. hrud.
8r880.0g	PTI 1 st. neuv. lie. : v. por.
8r880.0h	PTI 1 st. neuv. lie. : visc. c.
8r880.0i	PTI 1 st. neuv. lie. : iné br. a pan. tep.
8r880.0j	PTI 1 st. neuv. lie. : iné br. a pan. žily
8r880.0k	PTI 1 st. neuv. lie. : c. ple. a ram.
8r880.0l	PTI 1 st. neuv. lie. : c. predla.
8r880.0m	PTI 1 st. neuv. lie. : c. predko.
8r880.0n	PTI 1 st. neuv. lie. : femo. te.
8r880.0o	PTI 1 st. neuv. lie. : femo. ži.
8r880.0p	PTI 1 st. neuv. lie. : c. malf.
8r880.0q	PTI 1 st. neuv. lie. : umel. c.
8r880.0x	PTI 1 st. neuv. lie. : iné
8r880.10	PTI 2 st. neuv. lie. : intrakr.c.
8r880.12	PTI 2 st. neuv. lie. : a. car. bez b. ur.
8r880.13	PTI 2 st. neuv. lie. : a. car. com.
8r880.14	PTI 2 st. neuv. lie. : a. car. int. extrakr.
8r880.15	PTI 2 st. neuv. lie. : a. car. int. extrakr. s a. car. com.
8r880.16	PTI 2 st. neuv. lie. : a. car. ext.
8r880.18	PTI 2 st. neuv. lie. : spin. c.
8r880.1b	PTI 2 st. neuv. lie. : duct. arter. aper.
8r880.1c	PTI 2 st. neuv. lie. : aorta
8r880.1d	PTI 2 st. neuv. lie. : isth. aor.
8r880.1e	PTI 2 st. neuv. lie. : v. cava
8r880.1f	PTI 2 st. neuv. lie. : iné . c. hrud.
8r880.1g	PTI 2 st. neuv. lie. : v. por.
8r880.1h	PTI 2 st. neuv. lie. : visc. c.
8r880.1i	PTI 2 st. neuv. lie. : iné br. a pan. tep.
8r880.1j	PTI 2 st. neuv. lie. : iné br. a pan. žily
8r880.1k	PTI 2 st. neuv. lie. : c. ple. a ram.
8r880.1l	PTI 2 st. neuv. lie. : c. predla.
8r880.1m	PTI 2 st. neuv. lie. : c. predko.
8r880.1n	PTI 2 st. neuv. lie. : femo. te.
8r880.1o	PTI 2 st. neuv. lie. : femo. ži.
8r880.1p	PTI 2 st. neuv. lie. : c. malf.
8r880.1q	PTI 2 st. neuv. lie. : umel. c.
8r880.1x	PTI 2 st. neuv. lie. : iné
8r880.20	PTI 3 st. neuv. lie. : intrakr.c.
8r880.22	PTI 3 st. neuv. lie. : a. car. bez b. ur.
8r880.23	PTI 3 st. neuv. lie. : a. car. com.
8r880.24	PTI 3 st. neuv. lie. : a. car. int. extrakr.
8r880.25	PTI 3 st. neuv. lie. : a. car. int. extrakr. s a. car. com.
8r880.26	PTI 3 st. neuv. lie. : a. car. ext.
8r880.28	PTI 3 st. neuv. lie. : spin. c.
8r880.2b	PTI 3 st. neuv. lie. : duct. arter. aper.
8r880.2c	PTI 3 st. neuv. lie. : aorta
8r880.2d	PTI 3 st. neuv. lie. : isth. aor.
8r880.2e	PTI 3 st. neuv. lie. : v. cava
8r880.2f	PTI 3 st. neuv. lie. : iné . c. hrud.
8r880.2g	PTI 3 st. neuv. lie. : v. por.
8r880.2h	PTI 3 st. neuv. lie. : visc. c.
8r880.2i	PTI 3 st. neuv. lie. : iné br. a pan. tep.
8r880.2j	PTI 3 st. neuv. lie. : iné br. a pan. žily
8r880.2k	PTI 3 st. neuv. lie. : c. ple. a ram.
8r880.2l	PTI 3 st. neuv. lie. : c. predla.
8r880.2m	PTI 3 st. neuv. lie. : c. predko.
8r880.2n	PTI 3 st. neuv. lie. : femo. te.
8r880.2p	PTI 3 st. neuv. lie. : c. malf.
8r880.2q	PTI 3 st. neuv. lie. : umel. c.
8r880.2x	PTI 3 st. neuv. lie. : iné
8r880.30	PTI 4 st. neuv. lie. : intrakr.c.
8r880.32	PTI 4 st. neuv. lie. : a. car. bez b. ur.
8r880.33	PTI 4 st. neuv. lie. : a. car. com.
8r880.34	PTI 4 st. neuv. lie. : a. car. int. extrakr.
8r880.35	PTI 4 st. neuv. lie. : a. car. int. extrakr. s a. car. com.
8r880.36	PTI 4 st. neuv. lie. : a. car. ext.
8r880.38	PTI 4 st. neuv. lie. : spin. c.
8r880.3b	PTI 4 st. neuv. lie. : duct. arter. aper.
8r880.3c	PTI 4 st. neuv. lie. : aorta
8r880.3d	PTI 4 st. neuv. lie. : isth. aor.
8r880.3e	PTI 4 st. neuv. lie. : v. cava
8r880.3f	PTI 4 st. neuv. lie. : iné . c. hrud.
8r880.3g	PTI 4 st. neuv. lie. : v. por.
8r880.3h	PTI 4 st. neuv. lie. : visc. c.
8r880.3i	PTI 4 st. neuv. lie. : iné br. a pan. tep.
8r880.3j	PTI 4 st. neuv. lie. : iné br. a pan. žily
8r880.3k	PTI 4 st. neuv. lie. : c. ple. a ram.
8r880.3l	PTI 4 st. neuv. lie. : c. predla.
8r880.3m	PTI 4 st. neuv. lie. : c. predko.
8r880.3n	PTI 4 st. neuv. lie. : femo. te.
8r880.3o	PTI 4 st. neuv. lie. : femo. ži.
8r880.3p	PTI 4 st. neuv. lie. : c. malf.
8r880.3q	PTI 4 st. neuv. lie. : umel. c.
8r880.3x	PTI 4 st. neuv. lie. : iné
8r880.40	PTI 5 st. neuv. lie. : intrakr.c.
8r880.42	PTI 5 st. neuv. lie. : a. car. bez b. ur.
8r880.43	PTI 5 st. neuv. lie. : a. car. com.
8r880.44	PTI 5 st. neuv. lie. : a. car. int. extrakr.
8r880.45	PTI 5 st. neuv. lie. : a. car. int. extrakr. s a. car. com.
8r880.46	PTI 5 st. neuv. lie. : a. car. ext.
8r880.48	PTI 5 st. neuv. lie. : spin. c.
8r880.4b	PTI 5 st. neuv. lie. : duct. arter. aper.
8r880.4c	PTI 5 st. neuv. lie. : aorta
8r880.4d	PTI 5 st. neuv. lie. : isth. aor.
8r880.4e	PTI 5 st. neuv. lie. : v. cava
8r880.4f	PTI 5 st. neuv. lie. : iné . c. hrud.
8r880.4g	PTI 5 st. neuv. lie. : v. por.
8r880.4h	PTI 5 st. neuv. lie. : visc. c.
8r880.4i	PTI 5 st. neuv. lie. : iné br. a pan. tep.
8r880.4j	PTI 5 st. neuv. lie. : iné br. a pan. žily
8r880.4k	PTI 5 st. neuv. lie. : c. ple. a ram.
8r880.4l	PTI 5 st. neuv. lie. : c. predla.
8r880.4m	PTI 5 st. neuv. lie. : c. predko.
8r880.4n	PTI 5 st. neuv. lie. : femo. te.
8r880.4o	PTI 5 st. neuv. lie. : femo. ži.
8r880.4p	PTI 5 st. neuv. lie. : c. malf.
8r880.4q	PTI 5 st. neuv. lie. : umel. c.
8r880.4x	PTI 5 st. neuv. lie. : iné

8r880.50	PTI 6 a viac st. neuv. lie. : intrakr.c.
8r880.52	PTI 6 a viac st. neuv. lie. : a. car. bez b. ur.
8r880.53	PTI 6 a viac st. neuv. lie. : a. car. com.
8r880.54	PTI 6 a viac st. neuv. lie. : a. car. int. extrakr.
8r880.55	PTI 6 a viac st. neuv. lie. : a ca in. extrak. s a car. com.
8r880.56	PTI 6 a viac st. neuv. lie. : a. car. ext.
8r880.58	PTI 6 a viac st. neuv. lie. : spin. c.
8r880.5b	PTI 6 a viac st. neuv. lie. : duct. arter. aper.
8r880.5c	PTI 6 a viac st. neuv. lie. : aorta
8r880.5d	PTI 6 a viac st. neuv. lie. : isth. aor.
8r880.5e	PTI 6 a viac st. neuv. lie. : v. cava
8r880.5f	PTI 6 a viac st. neuv. lie. : iné . c. hrud.
8r880.5g	PTI 6 a viac st. neuv. lie. : v. por.
8r880.5h	PTI 6 a viac st. neuv. lie. : visc. c.
8r880.5i	PTI 6 a viac st. neuv. lie. : iné br. a pan. tep.
8r880.5j	PTI 6 a viac st. neuv. lie. : iné br. a pan. žily
8r880.5k	PTI 6 a viac st. neuv. lie. : c. ple. a ram.
8r880.5l	PTI 6 a viac st. neuv. lie. : c. predla.
8r880.5m	PTI 6 a viac st. neuv. lie. : c. predko.
8r880.5n	PTI 6 a viac st. neuv. lie. : femo. te.
8r880.5o	PTI 6 a viac st. neuv. lie. : femo. ži.
8r880.5p	PTI 6 a viac st. neuv. lie. : c. malf.
8r880.5q	PTI 6 a viac st. neuv. lie. : umel. c.
8r880.5x	PTI 6 a viac st. neuv. lie. : iné
8r881.00	PTI 1 st. uv. lie. : intrakr.c.
8r881.02	PTI 1 st. uv. lie. : a. car. bez b. ur.
8r881.03	PTI 1 st. uv. lie. : a. car. com.
8r881.04	PTI 1 st. uv. lie. : a. car. int. extrakr.
8r881.05	PTI 1 st. uv. lie. : a. car. int. extrakr. s a. car. com.
8r881.06	PTI 1 st. uv. lie. : a. car. ext.
8r881.08	PTI 1 st. uv. lie. : spin. c.
8r881.0b	PTI 1 st. uv. lie. : duct. arter. aper.
8r881.0c	PTI 1 st. uv. lie. : aorta
8r881.0d	PTI 1 st. uv. lie. : isth. aor.
8r881.0e	PTI 1 st. uv. lie. : v. cava
8r881.0f	PTI 1 st. uv. lie. : iné . c. hrud.
8r881.0g	PTI 1 st. uv. lie. : v. por.
8r881.0h	PTI 1 st. uv. lie. : visc. c.
8r881.0i	PTI 1 st. uv. lie. : iné br. a pan. tep.
8r881.0j	PTI 1 st. uv. lie. : iné br. a pan. žily
8r881.0k	PTI 1 st. uv. lie. : c. ple. a ram.
8r881.0l	PTI 1 st. uv. lie. : c. predla.
8r881.0m	PTI 1 st. uv. lie. : c. predko.
8r881.0n	PTI 1 st. uv. lie. : femo. te.
8r881.0o	PTI 1 st. uv. lie. : femo. ži.
8r881.0p	PTI 1 st. uv. lie. : c. malf.
8r881.0q	PTI 1 st. uv. lie. : umel. c.
8r881.0x	PTI 1 st. uv. lie. : iné
8r881.10	PTI 2 st. uv. lie. : intrakr.c.
8r881.12	PTI 2 st. uv. lie. : a. car. bez b. ur.
8r881.13	PTI 2 st. uv. lie. : a. car. com.
8r881.14	PTI 2 st. uv. lie. : a. car. int. extrakr.
8r881.15	PTI 2 st. uv. lie. : a. car. int. extrakr. s a. car. com.
8r881.16	PTI 2 st. uv. lie. : a. car. ext.
8r881.18	PTI 2 st. uv. lie. : spin. c.
8r881.1b	PTI 2 st. uv. lie. : duct. arter. aper.
8r881.1c	PTI 2 st. uv. lie. : aorta
8r881.1d	PTI 2 st. uv. lie. : isth. aor.
8r881.1e	PTI 2 st. uv. lie. : v. cava
8r881.1f	PTI 2 st. uv. lie. : iné . c. hrud.
8r881.1g	PTI 2 st. uv. lie. : v. por.
8r881.1h	PTI 2 st. uv. lie. : visc. c.
8r881.1i	PTI 2 st. uv. lie. : iné br. a pan. tep.
8r881.1j	PTI 2 st. uv. lie. : iné br. a pan. žily
8r881.1k	PTI 2 st. uv. lie. : c. ple. a ram.
8r881.1l	PTI 2 st. uv. lie. : c. predla.
8r881.1m	PTI 2 st. uv. lie. : c. predko.
8r881.1n	PTI 2 st. uv. lie. : femo. te.
8r881.1o	PTI 2 st. uv. lie. : femo. ži.
8r881.1p	PTI 2 st. uv. lie. : c. malf.
8r881.1q	PTI 2 st. uv. lie. : umel. c.
8r881.1x	PTI 2 st. uv. lie. : iné
8r881.20	PTI 3 st. uv. lie. : intrakr.c.
8r881.22	PTI 3 st. uv. lie. : a. car. bez b. ur.
8r881.23	PTI 3 st. uv. lie. : a. car. com.
8r881.24	PTI 3 st. uv. lie. : a. car. int. extrakr.
8r881.25	PTI 3 st. uv. lie. : a. car. int. extrakr. s a. car. com.
8r881.26	PTI 3 st. uv. lie. : a. car. ext.
8r881.28	PTI 3 st. uv. lie. : spin. c.
8r881.2b	PTI 3 st. uv. lie. : duct. arter. aper.
8r881.2c	PTI 3 st. uv. lie. : aorta
8r881.2d	PTI 3 st. uv. lie. : isth. aor.
8r881.2e	PTI 3 st. uv. lie. : v. cava
8r881.2f	PTI 3 st. uv. lie. : iné . c. hrud.
8r881.2g	PTI 3 st. uv. lie. : v. por.
8r881.2h	PTI 3 st. uv. lie. : visc. c.
8r881.2i	PTI 3 st. uv. lie. : iné br. a pan. tep.
8r881.2j	PTI 3 st. uv. lie. : iné br. a pan. žily
8r881.2k	PTI 3 st. uv. lie. : c. ple. a ram.
8r881.2l	PTI 3 st. uv. lie. : c. predla.
8r881.2m	PTI 3 st. uv. lie. : c. predko.
8r881.2n	PTI 3 st. uv. lie. : femo. te.
8r881.2o	PTI 3 st. uv. lie. : femo. ži.
8r881.2p	PTI 3 st. uv. lie. : c. malf.
8r881.2q	PTI 3 st. uv. lie. : umel. c.
8r881.2x	PTI 3 st. uv. lie. : iné
8r881.30	PTI 4 st. uv. lie. : intrakr.c.
8r881.32	PTI 4 st. uv. lie. : a. car. bez b. ur.
8r881.33	PTI 4 st. uv. lie. : a. car. com.
8r881.34	PTI 4 st. uv. lie. : a. car. int. extrakr.
8r881.35	PTI 4 st. uv. lie. : a. car. int. extrakr. s a. car. com.
8r881.36	PTI 4 st. uv. lie. : a. car. ext.
8r881.38	PTI 4 st. uv. lie. : spin. c.
8r881.3b	PTI 4 st. uv. lie. : duct. arter. aper.
8r881.3c	PTI 4 st. uv. lie. : aorta
8r881.3d	PTI 4 st. uv. lie. : isth. aor.
8r881.3e	PTI 4 st. uv. lie. : v. cava
8r881.3f	PTI 4 st. uv. lie. : iné . c. hrud.
8r881.3g	PTI 4 st. uv. lie. : v. por.
8r881.3h	PTI 4 st. uv. lie. : visc. c.
8r881.3i	PTI 4 st. uv. lie. : iné br. a pan. tep.
8r881.3j	PTI 4 st. uv. lie. : iné br. a pan. žily
8r881.3k	PTI 4 st. uv. lie. : c. ple. a ram.
8r881.3l	PTI 4 st. uv. lie. : c. predla.
8r881.3m	PTI 4 st. uv. lie. : c. predko.
8r881.3n	PTI 4 st. uv. lie. : femo. te.
8r881.3o	PTI 4 st. uv. lie. : femo. ži.
8r881.3p	PTI 4 st. uv. lie. : c. malf.
8r881.3q	PTI 4 st. uv. lie. : umel. c.
8r881.3x	PTI 4 st. uv. lie. : iné
8r881.40	PTI 5 st. uv. lie. : intrakr.c.
8r881.42	PTI 5 st. uv. lie. : a. car. bez b. ur.
8r881.43	PTI 5 st. uv. lie. : a. car. com.
8r881.44	PTI 5 st. uv. lie. : a. car. int. extrakr.
8r881.45	PTI 5 st. uv. lie. : a. car. int. extrakr. s a. car. com.
8r881.46	PTI 5 st. uv. lie. : a. car. ext.
8r881.48	PTI 5 st. uv. lie. : spin. c.
8r881.4b	PTI 5 st. uv. lie. : duct. arter. aper.
8r881.4c	PTI 5 st. uv. lie. : aorta
8r881.4d	PTI 5 st. uv. lie. : isth. aor.
8r881.4e	PTI 5 st. uv. lie. : v. cava
8r881.4f	PTI 5 st. uv. lie. : iné . c. hrud.
8r881.4g	PTI 5 st. uv. lie. : v. por.
8r881.4h	PTI 5 st. uv. lie. : visc. c.
8r881.4i	PTI 5 st. uv. lie. : iné br. a pan. tep.
8r881.4j	PTI 5 st. uv. lie. : iné br. a pan. žily
8r881.4k	PTI 5 st. uv. lie. : c. ple. a ram.
8r881.4l	PTI 5 st. uv. lie. : c. predla.
8r881.4m	PTI 5 st. uv. lie. : c. predko.
8r881.4n	PTI 5 st. uv. lie. : femo. te.

8r881.4o PTI 5 st. uv. lie. : femo. ži.
8r881.4p PTI 5 st. uv. lie. : c. malf.
8r881.4q PTI 5 st. uv. lie. : umel. c.
8r881.4x PTI 5 st. uv. lie. : iné
8r881.50 PTI 6 a viac st. uv. lie. : intrakr.c.
8r881.52 PTI 6 a viac st. uv. lie. : a. car. bez b. ur.
8r881.53 PTI 6 a viac st. uv. lie. : a. car. com.
8r881.54 PTI 6 a viac st. uv. lie. : a. car. int. extrakr.
8r881.55 PTI 6 a viac st. uv. lie.: a. ca. in. extrak. s a. car. com.
8r881.56 PTI 6 a viac st. uv. lie. : a. car. ext.
8r881.58 PTI 6 a viac st. uv. lie. : spin. c.
8r881.5b PTI 6 a viac st. uv. lie. : duct. arter. aper.
8r881.5c PTI 6 a viac st. uv. lie. : aorta
8r881.5d PTI 6 a viac st. uv. lie. : isth. aor.
8r881.5e PTI 6 a viac st. uv. lie. : v. cava
8r881.5f PTI 6 a viac st. uv. lie. : iné . c. hrud.
8r881.5g PTI 6 a viac st. uv. lie. : v. por.
8r881.5h PTI 6 a viac st. uv. lie. : visc. c.
8r881.5i PTI 6 a viac st. uv. lie. : iné br. a pan. tep.
8r881.5j PTI 6 a viac st. uv. lie. : iné br. a pan. žily
8r881.5k PTI 6 a viac st. uv. lie. : c. ple. a ram.
8r881.5l PTI 6 a viac st. uv. lie. : c. predla.
8r881.5m PTI 6 a viac st. uv. lie. : c. predko.
8r881.5n PTI 6 a viac st. uv. lie. : femo. te.
8r881.5o PTI 6 a viac st. uv. lie. : femo. ži.
8r881.5p PTI 6 a viac st. uv. lie. : c. malf.
8r881.5q PTI 6 a viac st. uv. lie. : umel. c.
8r881.5x PTI 6 a viac st. uv. lie. : iné
8r882.00 PTI 1 st. bior. : intrakr.c.
8r882.02 PTI 1 st. bior. : a. car. bez b. ur.
8r882.03 PTI 1 st. bior. : a. car. com.
8r882.04 PTI 1 st. bior. : a. car. int. extrakr.
8r882.05 PTI 1 st. bior. : a. car. int. extrakr. s a. car. com.
8r882.06 PTI 1 st. bior. : a. car. ext.
8r882.08 PTI 1 st. bior. : spin. c.
8r882.0b PTI 1 st. bior. : duct. arter. aper.
8r882.0c PTI 1 st. bior. : aorta
8r882.0d PTI 1 st. bior. : isth. aor.
8r882.0e PTI 1 st. bior. : v. cava
8r882.0f PTI 1 st. bior. : iné . c. hrud.
8r882.0g PTI 1 st. bior. : v. por.
8r882.0h PTI 1 st. bior. : visc. c.
8r882.0i PTI 1 st. bior. : iné br. a pan. tep.
8r882.0j PTI 1 st. bior. : iné br. a pan. žily
8r882.0k PTI 1 st. bior. : c. ple. a ram.
8r882.0l PTI 1 st. bior. : c. predla.
8r882.0m PTI 1 st. bior. : c. predko.
8r882.0n PTI 1 st. bior. : femo. te.
8r882.0o PTI 1 st. bior. : femo. ži.
8r882.0p PTI 1 st. bior. : c. malf.
8r882.0q PTI 1 st. bior. : umel. c.
8r882.0x PTI 1 st. bior. : iné
8r882.10 PTI 2 st. bior. : intrakr.c.
8r882.12 PTI 2 st. bior. : a. car. bez b. ur.
8r882.13 PTI 2 st. bior. : a. car. com.
8r882.14 PTI 2 st. bior. : a. car. int. extrakr.
8r882.15 PTI 2 st. bior. : a. car. int. extrakr. s a. car. com.
8r882.16 PTI 2 st. bior. : a. car. ext.
8r882.18 PTI 2 st. bior. : spin. c.
8r882.1b PTI 2 st. bior. : duct. arter. aper.
8r882.1c PTI 2 st. bior. : aorta
8r882.1d PTI 2 st. bior. : isth. aor.
8r882.1e PTI 2 st. bior. : v. cava
8r882.1f PTI 2 st. bior. : iné . c. hrud.
8r882.1g PTI 2 st. bior. : v. por.
8r882.1h PTI 2 st. bior. : visc. c.
8r882.1i PTI 2 st. bior. : iné br. a pan. tep.
8r882.1j PTI 2 st. bior. : iné br. a pan. žily
8r882.1k PTI 2 st. bior. : c. ple. a ram.
8r882.1l PTI 2 st. bior. : c. predla.
8r882.1m PTI 2 st. bior. : c. predko.
8r882.1n PTI 2 st. bior. : femo. te.
8r882.1o PTI 2 st. bior. : femo. ži.
8r882.1p PTI 2 st. bior. : c. malf.
8r882.1q PTI 2 st. bior. : umel. c.
8r882.1x PTI 2 st. bior. : iné
8r882.20 PTI 3 st. bior. : intrakr.c.
8r882.22 PTI 3 st. bior. : a. car. bez b. ur.
8r882.23 PTI 3 st. bior. : a. car. com.
8r882.24 PTI 3 st. bior. : a. car. int. extrakr.
8r882.25 PTI 3 st. bior. : a. car. int. extrakr. s a. car. com.
8r882.26 PTI 3 st. bior. : a. car. ext.
8r882.28 PTI 3 st. bior. : spin. c.
8r882.2b PTI 3 st. bior. : duct. arter. aper.
8r882.2c PTI 3 st. bior. : aorta
8r882.2d PTI 3 st. bior. : isth. aor.
8r882.2e PTI 3 st. bior. : v. cava
8r882.2f PTI 3 st. bior. : iné . c. hrud.
8r882.2g PTI 3 st. bior. : v. por.
8r882.2h PTI 3 st. bior. : visc. c.
8r882.2i PTI 3 st. bior. : iné br. a pan. tep.
8r882.2j PTI 3 st. bior. : iné br. a pan. žily
8r882.2k PTI 3 st. bior. : c. ple. a ram.
8r882.2l PTI 3 st. bior. : c. predla.
8r882.2m PTI 3 st. bior. : c. predko.
8r882.2n PTI 3 st. bior. : femo. te.
8r882.2o PTI 3 st. bior. : femo. ži.
8r882.2p PTI 3 st. bior. : c. malf.
8r882.2q PTI 3 st. bior. : umel. c.
8r882.2x PTI 3 st. bior. : iné
8r882.30 PTI 4 st. bior. : intrakr.c.
8r882.32 PTI 4 st. bior. : a. car. bez b. ur.
8r882.33 PTI 4 st. bior. : a. car. com.
8r882.34 PTI 4 st. bior. : a. car. int. extrakr.
8r882.35 PTI 4 st. bior. : a. car. int. extrakr. s a. car. com.
8r882.36 PTI 4 st. bior. : a. car. ext.
8r882.38 PTI 4 st. bior. : spin. c.
8r882.3b PTI 4 st. bior. : duct. arter. aper.
8r882.3c PTI 4 st. bior. : aorta
8r882.3d PTI 4 st. bior. : isth. aor.
8r882.3e PTI 4 st. bior. : v. cava
8r882.3f PTI 4 st. bior. : iné . c. hrud.
8r882.3g PTI 4 st. bior. : v. por.
8r882.3h PTI 4 st. bior. : visc. c.
8r882.3i PTI 4 st. bior. : iné br. a pan. tep.
8r882.3j PTI 4 st. bior. : iné br. a pan. žily
8r882.3k PTI 4 st. bior. : c. ple. a ram.
8r882.3l PTI 4 st. bior. : c. predla.
8r882.3m PTI 4 st. bior. : c. predko.
8r882.3n PTI 4 st. bior. : femo. te.
8r882.3o PTI 4 st. bior. : femo. ži.
8r882.3p PTI 4 st. bior. : c. malf.
8r882.3q PTI 4 st. bior. : umel. c.
8r882.3x PTI 4 st. bior. : iné
8r882.40 PTI 5 st. bior. : intrakr.c.
8r882.42 PTI 5 st. bior. : a. car. bez b. ur.
8r882.43 PTI 5 st. bior. : a. car. com.
8r882.44 PTI 5 st. bior. : a. car. int. extrakr.
8r882.45 PTI 5 st. bior. : a. car. int. extrakr. s a. car. com.
8r882.46 PTI 5 st. bior. : a. car. ext.
8r882.48 PTI 5 st. bior. : spin. c.
8r882.4b PTI 5 st. bior. : duct. arter. aper.
8r882.4c PTI 5 st. bior. : aorta
8r882.4d PTI 5 st. bior. : isth. aor.
8r882.4e PTI 5 st. bior. : v. cava
8r882.4f PTI 5 st. bior. : iné . c. hrud.
8r882.4g PTI 5 st. bior. : v. por.
8r882.4h PTI 5 st. bior. : visc. c.
8r882.4i PTI 5 st. bior. : iné br. a pan. tep.
8r882.4j PTI 5 st. bior. : iné br. a pan. žily

8r882.4k	PTI 5 st. bior. : c. ple. a ram.
8r882.4l	PTI 5 st. bior. : c. predla.
8r882.4m	PTI 5 st. bior. : c. predko.
8r882.4n	PTI 5 st. bior. : femo. te.
8r882.4o	PTI 5 st. bior. : femo. ži.
8r882.4p	PTI 5 st. bior. : c. malf.
8r882.4q	PTI 5 st. bior. : umel. c.
8r882.4x	PTI 5 st. bior. : iné
8r882.50	PTI 6 a viac st. bior. : intrakr.c.
8r882.52	PTI 6 a viac st. bior. : a. car. bez b. ur.
8r882.53	PTI 6 a viac st. bior. : a. car. com.
8r882.54	PTI 6 a viac st. bior. : a. car. int. extrakr.
8r882.55	PTI 6 a viac st. bior.: a. ca. in. extrak. s a. car. com.
8r882.56	PTI 6 a viac st. bior. : a. car. ext.
8r882.58	PTI 6 a viac st. bior. : spin. c.
8r882.5b	PTI 6 a viac st. bior. : duct. arter. aper.
8r882.5c	PTI 6 a viac st. bior. : aorta
8r882.5d	PTI 6 a viac st. bior. : isth. aor.
8r882.5e	PTI 6 a viac st. bior. : v. cava
8r882.5f	PTI 6 a viac st. bior. : iné . c. hrud.
8r882.5g	PTI 6 a viac st. bior. : v. por.
8r882.5h	PTI 6 a viac st. bior. : visc. c.
8r882.5i	PTI 6 a viac st. bior. : iné br. a pan. tep.
8r882.5j	PTI 6 a viac st. bior. : iné br. a pan. žily
8r882.5k	PTI 6 a viac st. bior. : c. ple. a ram.
8r882.5l	PTI 6 a viac st. bior. : c. predla.
8r882.5m	PTI 6 a viac st. bior. : c. predko.
8r882.5n	PTI 6 a viac st. bior. : femo. te.
8r882.5o	PTI 6 a viac st. bior. : femo. ži.
8r882.5p	PTI 6 a viac st. bior. : c. malf.
8r882.5q	PTI 6 a viac st. bior. : umel. c.
8r882.5x	PTI 6 a viac st. bior. : iné
8r883.00	PTI nepok. 1 CP st. : intrakr.c.
8r883.02	PTI nepok. 1 CP st. : a. car. bez b. ur.
8r883.03	PTI nepok. 1 CP st. : a. car. com.
8r883.04	PTI nepok. 1 CP st. : a. car. int. extrakr.
8r883.05	PTI nepok. 1 CP st. : a. car. int. extrakr. s a. car. com.
8r883.06	PTI nepok. 1 CP st. : a. car. ext.
8r883.08	PTI nepok. 1 CP st. : spin. c.
8r883.0b	PTI nepok. 1 CP st. : duct. arter. aper.
8r883.0c	PTI nepok. 1 CP st. : aorta
8r883.0d	PTI nepok. 1 CP st. : isth. aor.
8r883.0e	PTI nepok. 1 CP st. : v. cava
8r883.0f	PTI nepok. 1 CP st. : iné . c. hrud.
8r883.0g	PTI nepok. 1 CP st. : v. por.
8r883.0h	PTI nepok. 1 CP st. : visc. c.
8r883.0i	PTI nepok. 1 CP st. : iné br. a pan. tep.
8r883.0j	PTI nepok. 1 CP st. : iné br. a pan. žily
8r883.0k	PTI nepok. 1 CP st. : c. ple. a ram.
8r883.0l	PTI nepok. 1 CP st. : c. predla.
8r883.0m	PTI nepok. 1 CP st. : c. predko.
8r883.0n	PTI nepok. 1 CP st. : femo. te.
8r883.0o	PTI nepok. 1 CP st. : femo. ži.
8r883.0p	PTI nepok. 1 CP st. : c. malf.
8r883.0q	PTI nepok. 1 CP st. : umel. c.
8r883.0x	PTI nepok. 1 CP st. : iné
8r883.10	PTI nepok. CP 2 st. : intrakr.c.
8r883.12	PTI nepok. CP 2 st. : a. car. bez b. ur.
8r883.13	PTI nepok. CP 2 st. : a. car. com.
8r883.14	PTI nepok. CP 2 st. : a. car. int. extrakr.
8r883.15	PTI nepok. CP 2 st. : a. car. int. extrakr. s a. car. com.
8r883.16	PTI nepok. CP 2 st. : a. car. ext.
8r883.18	PTI nepok. CP 2 st. : spin. c.
8r883.1b	PTI nepok. CP 2 st. : duct. arter. aper.
8r883.1c	PTI nepok. CP 2 st. : aorta
8r883.1d	PTI nepok. CP 2 st. : isth. aor.
8r883.1e	PTI nepok. CP 2 st. : v. cava
8r883.1f	PTI nepok. CP 2 st. : iné . c. hrud.
8r883.1g	PTI nepok. CP 2 st. : v. por.
8r883.1h	PTI nepok. CP 2 st. : visc. c.
8r883.1i	PTI nepok. CP 2 st. : iné br. a pan. tep.
8r883.1j	PTI nepok. CP 2 st. : iné br. a pan. žily
8r883.1k	PTI nepok. CP 2 st. : c. ple. a ram.
8r883.1l	PTI nepok. CP 2 st. : c. predla.
8r883.1m	PTI nepok. CP 2 st. : c. predko.
8r883.1n	PTI nepok. CP 2 st. : femo. te.
8r883.1o	PTI nepok. CP 2 st. : femo. ži.
8r883.1p	PTI nepok. CP 2 st. : c. malf.
8r883.1q	PTI nepok. CP 2 st. : umel. c.
8r883.1x	PTI nepok. CP 2 st. : iné
8r884.00	PTI pok. 1 CP st. : intrakr.c.
8r884.02	PTI pok. 1 CP st. : a. car. bez b. ur.
8r884.03	PTI pok. 1 CP st. : a. car. com.
8r884.04	PTI pok. 1 CP st. : a. car. int. extrakr.
8r884.05	PTI pok. 1 CP st. : a. car. int. extrakr. s a. car. com.
8r884.06	PTI pok. 1 CP st. : a. car. ext.
8r884.08	PTI pok. 1 CP st. : spin. c.
8r884.0b	PTI pok. 1 CP st. : duct. arter. aper.
8r884.0c	PTI pok. 1 CP st. : aorta
8r884.0d	PTI pok. 1 CP st. : isth. aor.
8r884.0e	PTI pok. 1 CP st. : v. cava
8r884.0f	PTI pok. 1 CP st. : iné . c. hrud.
8r884.0g	PTI pok. 1 CP st. : v. por.
8r884.0h	PTI pok. 1 CP st. : visc. c.
8r884.0i	PTI pok. 1 CP st. : iné br. a pan. tep.
8r884.0j	PTI pok. 1 CP st. : iné br. a pan. žily
8r884.0k	PTI pok. 1 CP st. : c. ple. a ram.
8r884.0l	PTI pok. 1 CP st. : c. predla.
8r884.0m	PTI pok. 1 CP st. : c. predko.
8r884.0n	PTI pok. 1 CP st. : femo. te.
8r884.0o	PTI pok. 1 CP st. : femo. ži.
8r884.0p	PTI pok. 1 CP st. : c. malf.
8r884.0q	PTI pok. 1 CP st. : umel. c.
8r884.0x	PTI pok. 1 CP st. : iné
8r884.10	PTI pok. CP 2 st. : intrakr.c.
8r884.12	PTI pok. CP 2 st. : a. car. bez b. ur.
8r884.13	PTI pok. CP 2 st. : a. car. com.
8r884.14	PTI pok. CP 2 st. : a. car. int. extrakr.
8r884.15	PTI pok. CP 2 st. : a. car. int. extrakr. s a. car. com.
8r884.16	PTI pok. CP 2 st. : a. car. ext.
8r884.18	PTI pok. CP 2 st. : spin. c.
8r884.1b	PTI pok. CP 2 st. : duct. arter. aper.
8r884.1c	PTI pok. CP 2 st. : aorta
8r884.1d	PTI pok. CP 2 st. : isth. aor.
8r884.1e	PTI pok. CP 2 st. : v. cava
8r884.1f	PTI pok. CP 2 st. : iné . c. hrud.
8r884.1g	PTI pok. CP 2 st. : v. por.
8r884.1h	PTI pok. CP 2 st. : visc. c.
8r884.1i	PTI pok. CP 2 st. : iné br. a pan. tep.
8r884.1j	PTI pok. CP 2 st. : iné br. a pan. žily
8r884.1k	PTI pok. CP 2 st. : c. ple. a ram.
8r884.1l	PTI pok. CP 2 st. : c. predla.
8r884.1m	PTI pok. CP 2 st. : c. predko.
8r884.1n	PTI pok. CP 2 st. : femo. te.
8r884.1o	PTI pok. CP 2 st. : femo. ži.
8r884.1p	PTI pok. CP 2 st. : c. malf.
8r884.1q	PTI pok. CP 2 st. : umel. c.
8r884.1x	PTI pok. CP 2 st. : iné
8r885.02	PTI 1 st. s emb. och.: a. car. bez b. ur.
8r885.03	PTI 1 st. s emb. och.: a. car. com.
8r885.04	PTI 1 st. s emb. och.: a. car. int. extrakr.
8r885.05	PTI 1 st. s emb. och.: a. car. int. extrakr. s a. car. com.
8r885.06	PTI 1 st. s emb. och.: a. car. ext.
8r885.0x	PTI 1 st. s emb. och.: iné
8r885.12	PTI 2 st. s emb. och.: a. car. bez b. ur.
8r885.13	PTI 2 st. s emb. och.: a. car. com.
8r885.14	PTI 2 st. s emb. och.: a. car. int. extrakr.
8r885.15	PTI 2 st. s emb. och.: a. car. int. extrakr. s a. car. com.
8r885.16	PTI 2 st. s emb. och.: a. car. ext.
8r885.1x	PTI 2 st. s emb. och.: iné

8r885.22	PTI 3 st. s emb. och.: a. car. bez b. ur.
8r885.23	PTI 3 st. s emb. och.: a. car. com.
8r885.24	PTI 3 st. s emb. och.: a. car. int. extrakr.
8r885.25	PTI 3 st. s emb. och.: a. car. int. extrakr. s a. car. com.
8r885.26	PTI 3 st. s emb. och.: a. car. ext.
8r885.2x	PTI 3 st. s emb. och.: iné
8r885.32	PTI 4 st. s emb. och.: a. car. bez b. ur.
8r885.33	PTI 4 st. s emb. och.: a. car. com.
8r885.34	PTI 4 st. s emb. och.: a. car. int. extrakr.
8r885.35	PTI 4 st. s emb. och.: a. car. int. extrakr. s a. car. com.
8r885.36	PTI 4 st. s emb. och.: a. car. ext.
8r885.3x	PTI 4 st. s emb. och.: iné
8r885.42	PTI 5 st. s emb. och.: a. car. bez b. ur.
8r885.43	PTI 5 st. s emb. och.: a. car. com.
8r885.44	PTI 5 st. s emb. och.: a. car. int. extrakr.
8r885.45	PTI 5 st. s emb. och.: a. car. int. extrakr. s a. car. com.
8r885.46	PTI 5 st. s emb. och.: a. car. ext.
8r885.4x	PTI 5 st. s emb. och.: iné
8r885.52	PTI 6 a viac st. s emb. och.: a. car. bez b. ur.
8r885.53	PTI 6 a viac st. s emb. och.: a. car. com.
8r885.54	PTI 6 a viac st. s emb. och.: a. car. int. extrakr.
8r885.55	PTI 6 a viac st. s emb. och.: a. ca in extrak. s a ca com.
8r885.56	PTI 6 a viac st. s emb. och.: a. car. ext.
8r885.5x	PTI 6 a viac st. s emb. och.: iné
8r886.00	PTI 1 stentgr.: ink. C.
8r886.02	PTI 1 stentgr.: a. car. bez b. ur.
8r886.03	PTI 1 stentgr.: a. car. com.
8r886.04	PTI 1 stentgr.: a. car. int. extrakr.
8r886.05	PTI 1 stentgr.: a. car. int. extrakr. s a. car. com.
8r886.06	PTI 1 stentgr.: a. car. ext.
8r886.0b	PTI 1 stentgr.: duct. arter. aper.
8r886.0e	PTI 1 stentgr.: v. cava
8r886.0f	PTI 1 stentgr.: iné . c. hrud.
8r886.0g	PTI 1 stentgr.: v. por.
8r886.0h	PTI 1 stentgr.: visc. c.
8r886.0i	PTI 1 stentgr.: iné br. a pan. tep.
8r886.0j	PTI 1 stentgr.: iné br. a pan. žily
8r886.0k	PTI 1 stentgr.: c. ple. a ram.
8r886.0l	PTI 1 stentgr.: c. predla.
8r886.0m	PTI 1 stentgr.: c. predko.
8r886.0n	PTI 1 stentgr.: femo. te.
8r886.0o	PTI 1 stentgr.: femo. ži.
8r886.0p	PTI 1 stentgr.: c. malf.
8r886.0q	PTI 1 stentgr.: umel. c.
8r886.0x	PTI 1 stentgr.: iné
8r886.10	PTI 2 stentgr.: ink. C.
8r886.12	PTI 2 stentgr.: a. car. bez b. ur.
8r886.13	PTI 2 stentgr.: a. car. com.
8r886.14	PTI 2 stentgr.: a. car. int. extrakr.
8r886.15	PTI 2 stentgr.: a. car. int. extrakr. s a. car. com.
8r886.16	PTI 2 stentgr.: a. car. ext.
8r886.1b	PTI 2 stentgr.: duct. arter. aper.
8r886.1e	PTI 2 stentgr.: v. cava
8r886.1f	PTI 2 stentgr.: iné . c. hrud.
8r886.1g	PTI 2 stentgr.: v. por.
8r886.1h	PTI 2 stentgr.: visc. c.
8r886.1i	PTI 2 stentgr.: iné br. a pan. tep.
8r886.1j	PTI 2 stentgr.: iné br. a pan. žily
8r886.1k	PTI 2 stentgr.: c. ple. a ram.
8r886.1l	PTI 2 stentgr.: c. predla.
8r886.1m	PTI 2 stentgr.: c. predko.
8r886.1n	PTI 2 stentgr.: femo. te.
8r886.1o	PTI 2 stentgr.: femo. ži.
8r886.1p	PTI 2 stentgr.: c. malf.
8r886.1q	PTI 2 stentgr.: umel. c.
8r886.1x	PTI 2 stentgr.: iné
8r886.20	PTI 3 stentgr.: ink. C.
8r886.22	PTI3 stentgr.: a. car. bez b. ur.
8r886.23	PTI3 stentgr.: a. car. com.
8r886.24	PTI3 stentgr.: a. car. int. extrakr.
8r886.25	PTI3 stentgr.: a. car. int. extrakr. s a. car. com.
8r886.26	PTI3 stentgr.: a. car. ext.
8r886.2b	PTI3 stentgr.: duct. arter. aper.
8r886.2e	PTI3 stentgr.: v. cava
8r886.2f	PTI3 stentgr.: iné . c. hrud.
8r886.2g	PTI3 stentgr.: v. por.
8r886.2h	PTI3 stentgr.: visc. c.
8r886.2i	PTI3 stentgr.: iné br. a pan. tep.
8r886.2j	PTI3 stentgr.: iné br. a pan. žily
8r886.2k	PTI3 stentgr.: c. ple. a ram.
8r886.2l	PTI3 stentgr.: c. predla.
8r886.2m	PTI3 stentgr.: c. predko.
8r886.2n	PTI3 stentgr.: femo. te.
8r886.2o	PTI3 stentgr.: femo. ži.
8r886.2p	PTI3 stentgr.: c. malf.
8r886.2q	PTI3 stentgr.: umel. c.
8r886.2x	PTI3 stentgr.: iné
8r886.30	PTI 4 stentgr.: ink. C.
8r886.32	PTI 4 stentgr.: a. car. bez b. ur.
8r886.33	PTI 4 stentgr.: a. car. com.
8r886.34	PTI 4 stentgr.: a. car. int. extrakr.
8r886.35	PTI 4 stentgr.: a. car. int. extrakr. s a. car. com.
8r886.36	PTI 4 stentgr.: a. car. ext.
8r886.3b	PTI 4 stentgr.: duct. arter. aper.
8r886.3e	PTI 4 stentgr.: v. cava
8r886.3f	PTI 4 stentgr.: iné . c. hrud.
8r886.3g	PTI 4 stentgr.: v. por.
8r886.3h	PTI 4 stentgr.: visc. c.
8r886.3i	PTI 4 stentgr.: iné br. a pan. tep.
8r886.3j	PTI 4 stentgr.: iné br. a pan. žily
8r886.3k	PTI 4 stentgr.: c. ple. a ram.
8r886.3l	PTI 4 stentgr.: c. predla.
8r886.3m	PTI 4 stentgr.: c. predko.
8r886.3n	PTI 4 stentgr.: femo. te.
8r886.3o	PTI 4 stentgr.: femo. ži.
8r886.3p	PTI 4 stentgr.: c. malf.
8r886.3q	PTI 4 stentgr.: umel. c.
8r886.3x	PTI 4 stentgr.: iné
8r886.40	PTI 5 stentgr.: ink. C.
8r886.42	PTI 5 stentgr.: a. car. bez b. ur.
8r886.43	PTI 5 stentgr.: a. car. com.
8r886.44	PTI 5 stentgr.: a. car. int. extrakr.
8r886.45	PTI 5 stentgr.: a. car. int. extrakr. s a. car. com.
8r886.46	PTI 5 stentgr.: a. car. ext.
8r886.4b	PTI 5 stentgr.: duct. arter. aper.
8r886.4e	PTI 5 stentgr.: v. cava
8r886.4f	PTI 5 stentgr.: iné . c. hrud.
8r886.4g	PTI 5 stentgr.: v. por.
8r886.4h	PTI 5 stentgr.: visc. c.
8r886.4i	PTI 5 stentgr.: iné br. a pan. tep.
8r886.4j	PTI 5 stentgr.: iné br. a pan. žily
8r886.4k	PTI 5 stentgr.: c. ple. a ram.
8r886.4l	PTI 5 stentgr.: c. predla.
8r886.4m	PTI 5 stentgr.: c. predko.
8r886.4n	PTI 5 stentgr.: femo. te.
8r886.4o	PTI 5 stentgr.: femo. ži.
8r886.4p	PTI 5 stentgr.: c. malf.
8r886.4q	PTI 5 stentgr.: umel. c.
8r886.4x	PTI 5 stentgr.: iné
8r886.50	PTI 6 a v stentgr.: ink. C.
8r886.52	PTI 6 a viac stentgr.: a. car. bez b. ur.
8r886.53	PTI 6 a viac stentgr.: a. car. com.
8r886.54	PTI 6 a viac stentgr.: a. car. int. extrakr.
8r886.55	PTI 6 a viac stentgr.: a. car. int. extrakr. s a. car. com.
8r886.56	PTI 6 a viac stentgr.: a. car. ext.
8r886.5b	PTI 6 a viac stentgr.: duct. arter. aper.
8r886.5e	PTI 6 a viac stentgr.: v. cava
8r886.5f	PTI 6 a viac stentgr.: iné . c. hrud.
8r886.5g	PTI 6 a viac stentgr.: v. por.
8r886.5h	PTI 6 a viac stentgr.: visc. c.

8r886.5i	PTI 6 a viac stentgr.: iné br. a pan. tep.
8r886.5j	PTI 6 a viac stentgr.: iné br. a pan. žily
8r886.5k	PTI 6 a viac stentgr.: c. ple. a ram.
8r886.5l	PTI 6 a viac stentgr.: c. predla.
8r886.5m	PTI 6 a viac stentgr.: c. predko.
8r886.5n	PTI 6 a viac stentgr.: femo. te.
8r886.5o	PTI 6 a viac stentgr.: femo. ži.
8r886.5p	PTI 6 a viac stentgr.: c. malf.
8r886.5q	PTI 6 a viac stentgr.: umel. c.
8r886.5x	PTI 6 a viac stentgr.: iné
8r887.00	PTI 1 flowd.: intrakr.c.
8r887.02	PTI 1 flowd.: a. car. bez b. ur.
8r887.03	PTI 1 flowd.: a. car. com.
8r887.04	PTI 1 flowd.: a. car. int. extrakr.
8r887.05	PTI 1 flowd.: a. car. int. extrakr. s a. car. com.
8r887.0c	PTI 1 flowd.: aorta
8r887.0f	PTI 1 flowd.: iné . c. hrud.
8r887.0h	PTI 1 flowd.: visc. c.
8r887.0i	PTI 1 flowd.: iné br. a pan. tep.
8r887.0j	PTI 1 flowd.: iné br. a pan. žily
8r887.0p	PTI 1 flowd.: c. malf.
8r887.0x	PTI 1 flowd.: iné
8r887.10	PTI 2 flowd.: intrakr.c.
8r887.12	PTI 2 flowd.: a. car. bez b. ur.
8r887.13	PTI 2 flowd.: a. car. com.
8r887.14	PTI 2 flowd.: a. car. int. extrakr.
8r887.15	PTI 2 flowd.: a. car. int. extrakr. s a. car. com.
8r887.1c	PTI 2 flowd.: aorta
8r887.1f	PTI 2 flowd.: iné . c. hrud.
8r887.1h	PTI 2 flowd.: visc. c.
8r887.1i	PTI 2 flowd.: iné br. a pan. tep.
8r887.1j	PTI 2 flowd.: iné br. a pan. žily
8r887.1p	PTI 2 flowd.: c. malf.
8r887.1x	PTI 2 flowd.: iné
8r887.20	PTI3 flowd.: intrakr.c.
8r887.22	PTI3 flowd.: a. car. bez b. ur.
8r887.23	PTI3 flowd.: a. car. com.
8r887.24	PTI3 flowd.: a. car. int. extrakr.
8r887.25	PTI3 flowd.: a. car. int. extrakr. s a. car. com.
8r887.2c	PTI3 flowd.: aorta
8r887.2f	PTI3 flowd.: iné . c. hrud.
8r887.2h	PTI3 flowd.: visc. c.
8r887.2i	PTI3 flowd.: iné br. a pan. tep.
8r887.2j	PTI3 flowd.: iné br. a pan. žily
8r887.2p	PTI3 flowd.: c. malf.
8r887.2x	PTI3 flowd.: iné
8r887.30	PTI 4 flowd.: intrakr.c.
8r887.32	PTI 4 flowd.: a. car. bez b. ur.
8r887.33	PTI 4 flowd.: a. car. com.
8r887.34	PTI 4 flowd.: a. car. int. extrakr.
8r887.35	PTI 4 flowd.: a. car. int. extrakr. s a. car. com.
8r887.3c	PTI 4 flowd.: aorta
8r887.3f	PTI 4 flowd.: iné . c. hrud.
8r887.3h	PTI 4 flowd.: visc. c.
8r887.3i	PTI 4 flowd.: iné br. a pan. tep.
8r887.3j	PTI 4 flowd.: iné br. a pan. žily
8r887.3p	PTI 4 flowd.: c. malf.
8r887.3x	PTI 4 flowd.: iné
8r887.40	PTI 5 flowd.: intrakr.c.
8r887.42	PTI 5 flowd.: a. car. bez b. ur.
8r887.43	PTI 5 flowd.: a. car. com.
8r887.44	PTI 5 flowd.: a. car. int. extrakr.
8r887.45	PTI 5 flowd.: a. car. int. extrakr. s a. car. com.
8r887.4c	PTI 5 flowd.: aorta
8r887.4f	PTI 5 flowd.: iné . c. hrud.
8r887.4h	PTI 5 flowd.: visc. c.
8r887.4i	PTI 5 flowd.: iné br. a pan. tep.
8r887.4j	PTI 5 flowd.: iné br. a pan. žily
8r887.4p	PTI 5 flowd.: c. malf.
8r887.4x	PTI 5 flowd.: iné
8r887.50	PTI 6 a viac flowd.: intrakr.c.
8r887.52	PTI 6 a viac flowd.: a. car. bez b. ur.
8r887.53	PTI 6 a viac flowd.: a. car. com.
8r887.54	PTI 6 a viac flowd.: a. car. int. extrakr.
8r887.55	PTI 6 a viac flowd.: a. car. int. extrakr. s a. car. com.
8r887.5c	PTI 6 a viac flowd.: aorta
8r887.5f	PTI 6 a viac flowd.: iné . c. hrud.
8r887.5h	PTI 6 a viac flowd.: visc. c.
8r887.5i	PTI 6 a viac flowd.: iné br. a pan. tep.
8r887.5j	PTI 6 a viac flowd.: iné br. a pan. žily
8r887.5p	PTI 6 a viac flowd.: c. malf.
8r887.5x	PTI 6 a viac flowd.: iné
8r887.60	PTI 1 HPC flowd.: intrakr.c.
8r887.62	PTI 1 HPC flowd.: a. car. bez b. ur.
8r887.63	PTI 1 HPC flowd.: a. car. com.
8r887.64	PTI 1 HPC flowd.: a. car. int. extrakr.
8r887.65	PTI 1 HPC flowd.: a. car. int. extrakr. s a. car. com.
8r887.6c	PTI 1 HPC flowd.: aorta
8r887.6f	PTI 1 HPC flowd.: iné . c. hrud.
8r887.6h	PTI 1 HPC flowd.: visc. c.
8r887.6i	PTI 1 HPC flowd.: iné br. a pan. tep.
8r887.6j	PTI 1 HPC flowd.: iné br. a pan. žily
8r887.6p	PTI 1 HPC flowd.: c. malf.
8r887.6x	PTI 1 HPC flowd.: iné
8r887.70	PTI 2 HPC flowd.: intrakr.c.
8r887.72	PTI 2 HPC flowd.: a. car. bez b. ur.
8r887.73	PTI 2 HPC flowd.: a. car. com.
8r887.74	PTI 2 HPC flowd.: a. car. int. extrakr.
8r887.75	PTI 2 HPC flowd.: a. car. int. extrakr. s a. car. com.
8r887.7c	PTI 2 HPC flowd.: aorta
8r887.7f	PTI 2 HPC flowd.: iné . c. hrud.
8r887.7h	PTI 2 HPC flowd.: visc. c.
8r887.7i	PTI 2 HPC flowd.: iné br. a pan. tep.
8r887.7j	PTI 2 HPC flowd.: iné br. a pan. žily
8r887.7p	PTI 2 HPC flowd.: c. malf.
8r887.7x	PTI 2 HPC flowd.: iné
8r887.80	PTI 3 HPC flowd.: intrakr.c.
8r887.82	PTI 3 HPC flowd.: a. car. bez b. ur.
8r887.83	PTI 3 HPC flowd.: a. car. com.
8r887.84	PTI 3 HPC flowd.: a. car. int. extrakr.
8r887.85	PTI 3 HPC flowd.: a. car. int. extrakr. s a. car. com.
8r887.8c	PTI 3 HPC flowd.: aorta
8r887.8f	PTI 3 HPC flowd.: iné . c. hrud.
8r887.8h	PTI 3 HPC flowd.: visc. c.
8r887.8i	PTI 3 HPC flowd.: iné br. a pan. tep.
8r887.8j	PTI 3 HPC flowd.: iné br. a pan. žily
8r887.8p	PTI 3 HPC flowd.: c. malf.
8r887.8x	PTI 3 HPC flowd.: iné
8r887.90	PTI 4 HPC flowd.: intrakr.c.
8r887.92	PTI 4 HPC flowd.: a. car. bez b. ur.
8r887.93	PTI 4 HPC flowd.: a. car. com.
8r887.94	PTI 4 HPC flowd.: a. car. int. extrakr.
8r887.95	PTI 4 HPC flowd.: a. car. int. extrakr. s a. car. com.
8r887.9c	PTI 4 HPC flowd.: aorta
8r887.9f	PTI 4 HPC flowd.: iné . c. hrud.
8r887.9h	PTI 4 HPC flowd.: visc. c.
8r887.9i	PTI 4 HPC flowd.: iné br. a pan. tep.
8r887.9j	PTI 4 HPC flowd.: iné br. a pan. žily
8r887.9p	PTI 4 HPC flowd.: c. malf.
8r887.9x	PTI 4 HPC flowd.: iné
8r887.a0	PTI 5 HPC flowd.: intrakr.c.
8r887.a2	PTI 5 HPC flowd.: a. car. bez b. ur.
8r887.a3	PTI 5 HPC flowd.: a. car. com.
8r887.a4	PTI 5 HPC flowd.: a. car. int. extrakr.
8r887.a5	PTI 5 HPC flowd.: a. car. int. extrakr. s a. car. com.
8r887.ac	PTI 5 HPC flowd.: aorta
8r887.af	PTI 5 HPC flowd.: iné . c. hrud.
8r887.ah	PTI 5 HPC flowd.: visc. c.
8r887.ai	PTI 5 HPC flowd.: iné br. a pan. tep.
8r887.aj	PTI 5 HPC flowd.: iné br. a pan. žily

8r887.ap	PTI 5 HPC flowd.: c. malf.	8r887.bc	PTI 6 a v HPC flowd.: aorta
8r887.ax	PTI 5 HPC flowd.: iné	8r887.bf	PTI 6 a v HPC flowd.: iné . c. hrud.
8r887.b0	PTI 6 a v HPC flowd.: intrakr.c.	8r887.bh	PTI 6 a v HPC flowd.: visc. c.
8r887.b2	PTI 6 a v HPC flowd.: a. car. bez b. ur.	8r887.bi	PTI 6 a v HPC flowd.: iné br. a pan. tep.
8r887.b3	PTI 6 a v HPC flowd.: a. car. com.	8r887.bj	PTI 6 a v HPC flowd.: iné br. a pan. žily
8r887.b4	PTI 6 a v HPC flowd.: a. car. int. extrakr.	8r887.bp	PTI 6 a v HPC flowd.: c. malf.
8r887.b5	PTI 6 a v HPC flowd.: a. car. int. extrakr. s a. car. com.	8r887.bx	PTI 6 a v HPC flowd.: iné

ADRG J17 Radiaľná lieľba pri ochoreniach a poruchách kože, podkožia a prsníka, viac ako jeden ožetrovací deň, viac ako 9 ožiarení

Minimálne 10 výk. v tabuľke J17-1 a Ožetrovacia doba > 1 d.

DRG J17Z Radiaľná lieľba pri ochoreniach a poruchách kože, podkožia a prsníka, viac ako jeden ožetrovací deň, viac ako 9 ožiarení

Výkon J17-1

8m131.0	Ožarovanie kobaltom:do 2 samostatných polí	8m141.1	Frakcionované stereotaktické ožarovanie cerebrálne
8m131.1	Ožarovanie kobaltom:3-4 samostatné polia	8m141.2	Frakcionované stereotaktické ožarovanie extracerebrálne
8m131.2	Ožarovanie kobaltom:viac ako 4 samostatných polí	8m143	Ožarovanie Gama-nožom
8m131.4	Ožarovanie kobaltom s 3D plánovaním	8m144	Polotelové ožarovanie
8m132.00	Ož.urý.do 6 MeV,fot./rých.e.,do 2 sam.ož.polí,bez obr.verif.nas	8m145.0	Celotelové ožiarenie:celková dávka žiarenia do 4 Gy
8m132.01	Oža.urý.do 6 MeV,fot./rých.e.do 2 sam.ož.polí,s obr.ver.nas.vr	8m145.1	Celotelové ožiarenie:celková dávka žiarenia od 4 do 10 Gy
8m132.10	Ožar.urý.do 6 MeV,fot./rých.el.,>2 sam.ož.polia,bez obr.ver.n.	8m145.2	Celotelové ožiarenie:celková dávka žiarenia 10 a viac Gy
8m132.11	Ožar.urý.do 6 MeV,fot./rých.e.,>2 sam.ož.polia,s obr.verif.nast	8m146	Celokožné ožiarenie
8m133.00	Ožar.urý.>6 MeV,fot./rých.el.,do 2 sam.ož.polí,bez obr.ver.nast	8m147	Intraoperačné ožarovanie
8m133.01	Ožar.urý.>6 MeV,fotóny/rých.e.,do 2 sa.ožar.polí,s obr.ver.nast	8m148	Veľkoobjemové ožarovanie
8m133.10	Ožar.urý.>6 MeV,fot./rých.e.,>2 sa.oža.polia,bez obraz.ver.nast	8m14x	Iné vysokovoltové ožiarovanie
8m133.11	Ožar.urý.>6 MeV,fotón/rýchl.e.,>2 sam.ož.polia,s obr.verif.nast	8m150.00	Protón.th.do 2 samost.ožar.polí bez obraz.verifikácie
8m134.0	Ožarovanie urýchľovačom [IMRT/VMAT]	8m150.01	Protón.th.do 2 samost.ožar.polí s obraz.verifikáciou
8m134.1	Ožarovanie urýchľovač. [IMRT/VMAT]so sledovaním dých.cyklu	8m150.10	Protón.th.viac ako 2 samost.ožar.polia bez obraz.verifikácie
8m13x	Iná vysokovoltová terapia žiarením	8m150.11	Protón.terapia > 2 samost.ožar.polia s obraz.verifikáciou
8m140.1	Jednorázové stereotaktické ožarovanie cerebrálne	8m151	Terapia ožarovaním uhlíkovými iónmi
8m140.2	Jednorázové stereotaktické ožarovanie extracerebrálne	8m152	Terapia ožarovaním inými ťažkými iónmi

ADRG J18 Iné formy radiacnej lieľby pri ochoreniach a poruchách kože, podkožia a prsníka, viac ako jeden ožetrovací deň, viac ako 9 ožiarení

Výk. v tabuľke J16-3 a Ožetrovacia doba > 1 d.

DRG J18Z Iné formy radiacnej lieľby pri ochoreniach a poruchách kože, podkožia a prsníka, viac ako jeden ožetrovací deň, viac ako 9 ožiarení

Výkon J16-3

Pozri stranu 169.

ADRG J21 Iné transplantácie kože alebo debridement, s excíziou lymfatických uzlín alebo Šaľké CC

(Výk. v tabuľke J02-4 alebo výk. v tabuľke J03-1 alebo výk. v tabuľke J08-2) a (výk. v tabuľke J21-1 alebo PCCL > 2)

DRG J21Z Iné transplantácie kože alebo debridement, s excíziou lymfatických uzlín alebo Šaľké CC

Výkon J02-4

Pozri stranu 18.

Výkon J03-1

Pozri stranu 33.

Výkon J08-2

Pozri stranu 57.

Výkon J21-1

5j514.0	Otvorená chirurgická mediastinálna lymfadenektómia
5j514.1	Endoskopická mediastinálna lymfadenektómia
5j514.2	Transcervik.extenzív.mediastinálna lymfadenektómia
5m100	Exstirpácia lymfatickej uzliny
5m101	Exstirpácia supraklavikulárnych LU jednostranne
5m102↔	Exstirpácia axilárnych LU jednostranne
5m103	Exstirpácia lymfangiómu
5m106	Diagnostická excízia z nádoru mäkkých tkanív krku
5m120.0	Disekcia retroperitoneálnych LU:lpt.
5m120.3	Disekcia retroperitoneálnych LU:lsk.
5m121	Bloková disekcia inguinálnych LU:lpt.
5m122	Bloková disekcia cervikálnych LU:jednostranne
5m123	Totálna disekcia cervikálnych LU:jednostranne
5m124	Rozšírená disekcia cervikálnych LU:jednostranne
5m130	Exstirpácia viacerých LU z toho istého miesta
5m131	Selektívna disekcia cervikálnych LU jednostranne
5m132	Bloková disekcia supraklavikulárnych LU jednostranne
5m133↔	Bloková disekcia axilárnych LU jednostranne
5m134↔	Exenterácia axily,disekcia axily jednostranne
5m136.0	Disekcia supramezokolických lymfatických uzlín:laparot.
5m136.3	Disekcia supramezokolických lymfatických uzlín:laparos.
5m137.0	Disekcia inframezokolických lymfatických uzlín:laparot.
5m137.3	Disekcia inframezokolických lymfatických uzlín:laparos.
5m138.0	Disekcia iliakálnych lymfatických uzlín:laparot.
5m138.3	Disekcia iliakálnych lymfatických uzlín:laparos.
5m139	Disekcia inguinálnych LU (príp.ilioinguinálna disekcia)
5m13c	Bloková disekcia iných lymfatických uzlín
5m13d.0	Paraaortálna lymfadenektómia:laparot.
5m13d.3	Paraaortálna lymfadenektómia:laparos.
5m13d.8	Paraaortálna lymfadenektómia:roboticky
5m13e.0	Pelvická lymfadenektómia:laparotomicky
5m13e.3	Pelvická lymfadenektómia:laparoskopicky
5m13e.8	Pelvická lymfadenektómia:roboticky
5n590.2	Biopsia pečene, laparoskopicky
5u122	Parciálna mastektómia s disekciou lymfatických uzlín
5u123.1	Madenova mastektómia s disekciou axilárnych LU

ADRG J22 Iné transplantácie koźe alebo debridement bez komplexného výkonu, bez komplexnej diagnózy bez veŽmi Šaźkých alebo Šaźkých CC

Výk. v tabuŽke J02-4 alebo výk. v tabuŽke J22-1 alebo výk. v tabuŽke J08-2

DRG J22A Iné transplantácie koźe alebo debridement bez komplexného výkonu, bez komplexnej diagnózy bez veŽmi Šaźkých alebo Šaźkých CC, s pokrytím mäkkých castí

Výk. v tabuŽke J22-2

DRG J22B Iné transplantácie koźe alebo debridement bez komplexného výkonu, bez komplexnej diagnózy bez veŽmi Šaźkých alebo Šaźkých CC, bez pokrytia mäkkých castí

Výkon J02-4

Pozri stranu 18.

Výkon J22-1

5c211.0↔	Povrch.excí.ch.tk.oč.viečka histogr.kontr.b.zas.okr.viečka
5c211.1↔	Povrch.excí.ch.tk.oč.viečka histogr.kontrol.so zas.okr.viečka
5c213.0↔	Hlb.exc.ch.tk.oč.viečka histogr.kontr.bez zasiah.okr.viečka
5c213.1↔	Hlb.exc.ch.tk.oč.viečka histogr.kontr.so zas.okraja viečka
5c262.4↔	Iná rekonštr.očných viečok:transplant.aloplastickým mat.
5d003.1↔	Parciálna resekcia ušnice postihnutej nádorom
5d003.2↔	Radikálna resekcia ušnice bez rekonštrukcie
5d305.4	Obliterácia otvorenej trepanačnej dutiny
5d404	Prerušenie vestibulárneho nervu
5d405.1↔	Uzáv.dehiscent.hor.polkruh.kanál.prístupom cez str.jamu
5d405.3↔	Uzáver likvorovej fistuly do stredného ucha
5t80b.0↔	Debridement svalu v obl.hlavy a krku
5t80b.1↔	Debridement svalu v obl.ramena,axily
5t80b.2↔	Debridement svalu v obl.ramena a lakťa
5t80b.3↔	Debridement svalu v obl.predlaktia
5t80b.4↔	Debridement svalu v obl.hrud.steny a chrbta
5t80b.5↔	Debridement svalu v obl.bruš.steny
5t80b.6↔	Debridement svalu v inguinál.,genit.a gluteál.obl.
5t80b.7↔	Debridement svalu v obl.stehna a kolena
5t80b.8↔	Debridement svalu v obl.predkolenia
5t80b.9↔	Debridement svalu v obl.nohy
5t80b.x	Debridement svalu:ostatné
5t80c.0↔	Debridement šľachy v obl.hlavy a krku
5t80c.1↔	Debridement šľachy v obl.ramena,axily
5t80c.2↔	Debridement šľachy v obl.ramena a lakťa
5t80c.3↔	Debridement šľachy v obl.predlaktia
5t80c.4↔	Debridement šľachy v obl.hrud.steny a chrbta
5t80c.5↔	Debridement šľachy v obl.bruš.steny
5t80c.6↔	Debridement šľachy v inguinál.,genit.a gluteál.obl.
5t80c.7↔	Debridement šľachy v obl.stehna a kolena
5t80c.8↔	Debridement šľachy v obl.predkolenia
5t80c.9↔	Debridement šľachy v obl.nohy
5t80c.x	Debridement šľachy:ostatné
5t80d.0↔	Debridement fascie v obl.hlavy a krku
5t80d.1↔	Debridement fascie v obl.ramena,axily
5t80d.2↔	Debridement fascie v obl.ramena a lakťa
5t80d.3↔	Debridement fascie v obl.predlaktia
5t80d.4↔	Debridement fascie v obl.hrud.steny a chrbta
5t80d.5↔	Debridement fascie v obl.bruš.steny
5t80d.6↔	Debridement fascie v inguinál.,genit.a gluteál.obl.
5t80d.7↔	Debridement fascie v obl.stehna a kolena
5t80d.8↔	Debridement fascie v obl.predkolenia
5t80d.9↔	Debridement fascie v obl.nohy
5t80d.x	Debridement fascie:ostatné

5t991	Debridement mäkk.č.pohyb.aparátu, viacvrstvový
5v144.9↔	Radik.a rozs.odstr.chor.tk.na koži a podk.s tx/transpoz:ruka
5v145.9↔	Rad.a rozs.ods.ch.tk.k.a podk:tx/transpoz,mikrogr.chir:ruka
5v150.9↔	Chir.vyč.rany s odstr.chor.tk.na koži a podk:malá plocha:ruka
5v151.0	Chir.vyč.rany s odstr.chor.tk.na koži a podk:veľká plocha:pery
5v151.4	Chir.vyčist.rany s odstr.chor.t.na k.a podk:veľká pl:ost.č.hlavy
5v151.5	Chir.vyč.rany s odstr.chor.tk.na koži a podk:veľká plocha:krk
5v151.6↔	Chir.vyč.rany s odstr.chor.tk.na k.a podk:veľká pl:ram,axila
5v151.7↔	Chir.vyčis.rany s odstr.chor.tk.na k.a podk:veľká pl:ram,lak.
5v151.8↔	Chir.vyčist.rany s odstr.chor.tk.na k.a podk:veľká pl:predlakt.
5v151.9↔	Chir.vyčist.rany s odstr.chor.tk.na koži a podk:veľká pl:ruka
5v151.a	Chir.vyč.rany s odstr.chor.tk.na k.a podk:veľká pl:hrud.st.,chrb
5v151.b	Chir.vyč.rany s odstr.chor.tk.na koži a podk:veľká pl:bruš.o
5v151.c	Chir.vyčis.rany s odstr.chor.tk.na k.a podk:veľká pl:ingv,genit.o
5v151.d	Chir.vyčist.rany s od.chor.tk.na koži a podk:veľká pl:glut.obl.
5v151.e↔	Chir.vyč.rany s odstr.chor.tk.na koži a podk:veľká pl:stehn,kol
5v151.f↔	Chir.vyč.rany s odstr.chor.tk.na koži a podk:veľká pl:predkol
5v151.g↔	Chir.vyč.rany s ods.chor.tk.na koži a podk:veľká plocha:noha
5v151.x	Chir.vyč.rany s odstr.chor.tk.na koži a podk:veľká plocha:ost.
5v152.0	Chir.vyč.rany ods.ch.tk.na k.a podk:veľ.pl,vlož.liek.nosič:pera
5v152.4	Ch.vyčis.rany ods.chor.tk.na k.a podk:veľ.pl,vl.liek.nosič:i.č.hl
5v152.5	Chir.vyčis.rany ods.chor.tk.na k.a podk:veľ.pl,vl.liek.nosič:krk
5v152.6↔	Ch.vyčist.rany ods.chor.tk.k.a podk:veľ.pl,vl.liek.nosič:ram,axi
5v152.7↔	Chi.vyčis.rany ods.ch.tk.koži a podk:veľ.pl,vl.liek.nosič:ram,lak
5v152.8↔	Chi.vyč.rany ods.chor.tk.k.a podk:veľ.pl,vl.liek.nosič:predlakt
5v152.9↔	Chir.vyč.rany ods.chor.tk.k.a podk:veľ.pl,vlož.liek.nosič:ruka
5v152.a	Chi.vyč.rany odst.ch.tk.k.a podk:veľ.pl.,vl.liek.nosič:hr.st.,chrb
5v152.b	Ch.vyč.rany.odst.chor.tkan.na k.a podk:veľ.pl.,vlož.l.n:bruš.o
5v152.c	Ch.vyč.rany ods.chor.tk.k.a podk:veľ.pl,vl.liek.nosič:ingv,gen.o
5v152.d	Chir.vyč.rany ods.chor.tk.k.a podk:veľ.pl,vlož.liek.nosič:glut.o
5v152.e↔	Ch.vyč.rany ods.chor.tk.k.a podk:veľ.pl,vl.liek.nosič:stehno,kol
5v152.f↔	Chir.vyč.rany ods.chor.tk.k.a podk:veľ.pl,vl.liek.nosič:predkol
5v152.g↔	Ch.vyč.rany ods.chor.tk.koži a podk:veľ.pl,vlož.liek.nosič:noha
5v152.x	Chi.vyčist.rany odst.chor.tk.k.a podk:veľ.pl,vlož.liek.nosič:ost
5v220.9↔	Voľ.tx.kože,príjemca:čiast.dermoepider.štep,malá pl:ruka
5v222.9↔	Voľ.tx.kože,príjemca:kompl.dermoepid.št,malá pl:ruka
5v226.9↔	Voľ.tx.kože,príjemca:kompl.dermoepiderm.štep,veľ.pl:ruka
5v230.9↔	Lok.lalok.plast.kože a podkož:dilatačná plast,malá pl:ruka
5v231.9↔	Lokál.lalok.plast.kože a podk:plast.rotovan.lal,malá pl:ruka
5v232.9↔	Lokál.lalok.plast.kože a podk:transpozič.plast,malá pl:ruka
5v233.9↔	Lokál.lalok.plast.kože a podk:plast.ostrovček.lal,malá pl:ruka
5v234.9↔	Lokál.lalok.plast.kože a podkožia:Z-plastika,malá pl:ruka
5v238.9↔	Lok.lalok.plast.kože a podk:plast.ostrovček.lal,veľ.pl:ruka
5v23a.9↔	Lok.lal.plast.kože a podkož:W-plastika,malá plocha:ruka
5v620.9↔	Tx.autológ.tuk.b.,m.o(<100ml-makrograft),hoj.nervu:ruka
5v621.9↔	Tx.autológ.tuk.b.,ma.obj.(<100ml-makrograft),hoj.šliach:ruka
5v622.9↔	Tx.autológ.tuk.b.,malý obj(<100ml-mikrograft),hoj.nervu:ruka
5v623.9↔	Tx.autológ.tuk.b.,m.obj(<100ml-mikrograft),hoj.šliach:ruka
5v624.9↔	Tx.autológ.tuk.b.,m.o(<100ml-mikrograft),chron.def.kože:ruka
5v625.9↔	Tx.autológ.tuk.b.,m.o(<100ml-mikrograft),chron.fistuly:ruka
5v626.9↔	Tx.autológ.tuk.b.,m.obj(<100ml-mikrograft),jazv.tkan:ruka
5v627.9↔	Tx.autol.tuk.b.(<100ml-mikrogr.),VVCH s def.obj.mäkk.tk:ruka
5v62x.9↔	Iná transpl.autológ.tuk.b.,m.objem(<100ml-mikrograft):ruka
8g113	Ošetrenie a preväz popáleniny
8g114	Ošetrenie a preväz popáleniny prsta
8g115	Ošetrenie a preväz popáleniny dorzy ruky alebo nohy
8g121.0	Ošetr.a preväz popáleniny: do 1 % povrchu tela
8g121.1	Ošetr.a preväz popáleniny:do 5 % povrchu tela
8g121.2	Ošetr.a preväz popáleniny:od 6 % do 10% povrchu tela
8g121.3	Ošetr.a preväz popáleniny:od 11% do 15% povrchu tela
8g121.4	Ošetr.a preväz popáleniny:od 15% do 20% povrchu tela
8g121.5	Ošetr.a preväz popáleniny:nad 20% povrchu tela

Výkon J08-2

Pozri stranu 57.

Výkon J22-2

5v226.4	Voľ.tx.kože,príjemca:kompl.dermoepi.št,veľ.pl:ost.č.hlavy
5v236.4	Lok.lal.plast.kože a podkož:plast.rotovan.lal,veľ.pl:ost.č.hlavy
5v457.4	Dočas.pokryt.mäkk.tk.aloplast.mat,veľkopl:ost.č.hlavy

ADRG J23 Velké výkony na prsníku pri zhubnom nádore, bez komplexného výkonu

Min. 1 výk. v tabuľke J23-1 a min. 1 diagnóza v tabuľke J06-1

DRG J23Z Velké výkony na prsníku pri zhubnom nádore, bez komplexného výkonu

Diagnóza J06-1

Pozri stranu 55.

Výkon J23-1

5m133↔	Bloková disekcia axilárnych LU jednostranne
5m134↔	Exenterácia axily,disekcia axily jednostranne
5m138.0	Disekcia iliakálnych lymfatických uzlín:laparot.
5m138.3	Disekcia iliakálnych lymfatických uzlín:laparos.
5m13d.0	Paraaortálna lymfadenektómia:laparot.
5m13d.3	Paraaortálna lymfadenektómia:laparos.
5m13e.0	Pelvická lymfadenektómia:laparotomicky
5m13e.3	Pelvická lymfadenektómia:laparoskopicky
5m13e.8	Pelvická lymfadenektómia:roboticky
5u115.0↔	Operácia gynekomastie bez liposukcie
5u115.1↔	Operácia gynekomastie s liposukciou
5u121↔	Simplexná mastektómia bez axilár.lymfadenektómie
5u122	Parciálna mastektómia s disekciou lymfatických uzlín
5u123.01	Radikálna mastektómia bez resekcie mm.pectorales
5u123.02	Radikálna mastektómia s resekciou mm.pectorales
5u123.1	Madenova mastektómia s disekciou axilárnych LU
5u123.2	Resekcia lokálnej recidívy karcinómu prsníka
5u123.x	Radikálna mastektómia:ostat.
5u124.0	Subkutánna mastektómia
5u124.1	Subkutánna mastektómia s excíziou mammily
5u210.1↔	Korekcia asymetrie prsníka vložením implantátu
5u210.2↔	Korekcia asymetrie prsníka vložením implantát-expandéru
5u210.3↔	Korekcia asymetrie prsníka redukčnou mamoplastikou
5u210.4↔	Kor.asymetrie prsníka redukč.mamoplastikou a impl.
5u211.2↔	Rekonštr.prsníka s použ.protet.mat:implantát-expandér
5u211.3↔	Rekonštrukcia prsníka muskulokutánnym lalokom
5u211.4↔	Rek.prsníka musk-kut.lal.m.latissimus dorsi a protet.mat.
5u211.5↔	Rek.prsníka musk-kut.lal.m.rectus abdominis a protet.mat.

5u211.x↔	Rekonštr.prsníka i.musk-kut.lal.a protetickým mat.
5u212.2↔	Rekonštr.prsníka aplik.kyseliny hyalurónovej (macrolane)
5u213.1↔	Rekonštrukcia prsníka s použitím kožného transplantátu
5u213.2↔	Rekonštrukcia prsníka miestnymi lalokmi
5u213.4↔	Rekonštr.prsníka s použitím štepu/lalokovej plastiky
5u213.5↔	Rekonštr.prsníka mikrochir.prenosom z iných lokalít tela
5u214.1↔	Redukč.mamoplastika pre hypertrof.ľahk.a stred.závaž.st.
5u214.2↔	Redukčná mamoplastika s transplantáciou areoly
5u215↔	Vloženie implant-expanderu po ablácii prsníka pre karcinóm
5u216.1↔	Zväčšenie prsníka vložením implantátu
5u220.1↔	Výmena protetického implantátu prsníka
5u220.2↔	Výmena expandér-implantátu prsníka
5u220.3↔	Výmena expandér-implantátu za implantát prsníka
5u221.0↔	Odstránenie protet.mat.z prsníka s parciál.kapsulektómiou
5u221.1↔	Odstr.protetického mat.z prsníka s totál.kapsulektómiou
5u222.2↔	Rev.periprot.kaps.prsn.pre kontr.s parc.kap.,neolok.impl.
5u222.3↔	Rev.periprot.kaps.prsn.pre kontr.s parc.kap.,vým.,neo.impl.
5u222.4↔	Rev.periprot.kaps.prsn.pre kontrakt.s totál.kapsulektómiou
5u222.5↔	Rev.periprot.kaps.prsn.pre kontr.s tot.kapsul.a neolok.impl.
5u222.6↔	Rev.periprot.kaps.prsn.pre kontr.s tot.kapsul.,vým.neolok.im.
5u223.1↔	Revízia implantátu prsníka s výmenou
5u223.2↔	Revízia implantátu prsníka s odstránením
5u224↔	Operačná revízia periprotetickej kapsuly prsníka

ADRG J24 Výkony na prsníku okrem zhubného nádoru

Diagnóza nie v tabuľke J24-1 a min. 1 výk. v tabuľke J24-2

DRG J24A Výkony na prsníku okrem zhubného nádoru s rozsiahlym výkonom, s implantáciou protézy

(Výk. v tabuľke J24-3 alebo minimálne 2 výk. v tabuľke J24-4 alebo minimálne 2 výk. v tabuľke J24-5 alebo obojstr. výk. v tabuľke J24-6 alebo výk. v tabuľke J07-1 a (výk. v tabuľke J24-6 alebo minimálne 2 výk. v tabuľke J24-7 alebo obojstr. výk. v tabuľke J24-7)) a (výk. v tabuľke J24-8 alebo výk. v tabuľke J24-9)

DRG J24B Výkony na prsníku okrem zhubného nádoru s rozsiahlym výkonom, bez implantácie protézy

Výk. v tabuľke J24-3 alebo minimálne 2 výk. v tabuľke J24-4 alebo minimálne 2 výk. v tabuľke J24-5 alebo obojstr. výk. v tabuľke J24-6 alebo výk. v tabuľke J07-1 a (výk. v tabuľke J24-6 alebo minimálne 2 výk. v tabuľke J24-7 alebo obojstr. výk. v tabuľke J24-7)

DRG J24C Výkony na prsníku okrem zhubného nádoru bez rozsiahleho výkonu, s komplexným výkonom

Výk. v tabuľke J24-6 alebo minimálne 2 výk. v tabuľke J24-7 alebo obojstr. výk. v tabuľke J24-7

DRG J24D Výkony na prsníku okrem zhubného nádoru bez rozsiahleho výkonu, bez komplexného výkonu

Diagnóza J24-1

C50.0	Zhubný nádor prsníkovej bradavky a dvorčeka
C50.1	Zhubný nádor strednej časti prsníka
C50.2	Zhubný nádor horného vnútorného kvadrantu prsníka
C50.3	Zhubný nádor dolného vnútorného kvadrantu prsníka
C50.4	Zhubný nádor horného vonkajšieho kvadrantu prsníka
C50.5	Zhubný nádor dolného vonkajšieho kvadrantu prsníka
C50.6	Zhubný nádor axilárnej časti prsníka
C50.8	Zhubný nádor prsníka presahujúci viaceré oblasti
C50.9	Zhubný nádor prsníka,bližšie neurčený
C79.2	Sekundárny zhubný nádor kože
C79.81	Sekundárny zhubný nádor prsníka
D05.0	Karcinóm in situ prsníka,lobulárny
D05.1	Karcinóm in situ prsníka,intraduktálny
D05.7	Iný karcinóm in situ prsníka
D05.9	Karcinóm in situ prsníka,bližšie neurčený
D48.6	Nádor s neurčitým/neznám.správ.prsník

Výkon J24-2

5m102↔	Exstirpácia axilárnych LU jednostranne
5m106	Diagnostická excízia z nádoru mäkkých tkanív krku
5m133↔	Bloková disekcia axilárnych LU jednostranne
5m134↔	Exenterácia axily,disekcia axily jednostranne
5u110.0↔	Excízia ihlou označenej lézie prsníka:1lézia
5u110.1↔	Excízia ihlou označenej lézie prsníka:viacpočet.lézia
5u111.1	Excízia nádoru prsníka
5u112↔	Lumpektómia
5u113↔	Kvadrantektómia
5u114↔	Mikroduktektómia prsníka
5u115.0↔	Operácia gynekomastie bez liposukcie
5u115.1↔	Operácia gynekomastie s liposukciou
5u121↔	Simplexná mastektómia bez axilár.lymfadenektómie
5u122	Parciálna mastektómia s disekciou lymfatických uzlín
5u123.01	Radikálna mastektómia bez resekcie mm.pectorales
5u123.02	Radikálna mastektómia s resekciou mm.pectorales
5u123.1	Madenova mastektómia s disekciou axilárnych LU
5u123.2	Resekcia lokálnej recidívy karcinómu prsníka
5u123.x	Radikálna mastektómia:ostat.
5u124.0	Subkutánna mastektómia
5u124.1	Subkutánna mastektómia s excíziou mammily
5u191↔	Radikálna exstirpácia hemangiómu prsníka
5u210.1↔	Korekcia asymetrie prsníka vložením implantátu
5u210.2↔	Korekcia asymetrie prsníka vložením implantát-expandéru
5u210.3↔	Korekcia asymetrie prsníka redukčnou mamoplastikou
5u210.4↔	Kor.asymetrie prsníka redukč.mamoplastikou a impl.
5u211.1↔	Rekonštr.prsníka s použitím protetického materiálu
5u211.2↔	Rekonštr.prsníka s použ.protet.mat:implantát-expandér
5u211.3↔	Rekonštrukcia prsníka muskulokutánnym lalokom
5u211.4↔	Rek.prsníka musk-kut.lal.m.latissimus dorsi a protet.mat.
5u211.5↔	Rek.prsníka musk-kut.lal.m.rectus abdominis a protet.mat.
5u211.x↔	Rekonštr.prsníka i.musk-kut.lal.a protetickým mat.

5u212.2↔ Rekonštr.prsníka aplik.kyseliny hyalurónovej (macrolane)
5u213.1↔ Rekonštrukcia prsníka s použitím kožného transplantátu
5u213.2↔ Rekonštrukcia prsníka miestnymi lalokmi
5u213.4↔ Rekonštr.prsníka s použitím štepu/lalokovej plastiky
5u213.5↔ Rekonštr.prsníka mikrochir.prenosom z iných lokalít tela
5u214.1↔ Redukč.mamoplastika pre hypertrof.ľahk.a stred.závaž.st.
5u214.2↔ Redukčná mamoplastika s transplantáciou areoly
5u215↔ Vloženie implant-expanderu po ablácii prsníka pre karcinóm
5u216.1↔ Zväčšenie prsníka vložením implantátu
5u217.0↔ Mastopexia
5u217.1↔ Mastopexia s vložením prsníkových implantátov
5u220.1↔ Výmena protetického implantátu prsníka
5u220.2↔ Výmena expandér-implantátu prsníka
5u220.3↔ Výmena expandér-implantátu za implantát prsníka
5u221.0↔ Odstránenie protet.mat.z prsníka s parciál.kapsulektómiou
5u221.1↔ Odstr.protetického mat.z prsníka s totál.kapsulektómiou
5u222.0↔ Revíz.periprotet.kaps.prsníka pre kontraktúru s kapsulotóm
5u222.1↔ Rev.periprot.kaps.prsn.pre kontr.s parc.kapsulektómiou
5u222.2↔ Rev.periprot.kaps.prsn.pre kontr.s parc.kap.,neolok.impl.
5u222.3↔ Rev.periprot.kaps.prsn.pre kontr.s parc.kap.,vým.,neo.impl.
5u222.4↔ Rev.periprot.kaps.prsn.pre kontrakt.s totál.kapsulektómiou
5u222.5↔ Rev.periprot.kaps.prsn.pre kontr.s tot.kapsul.a neolok.impl.
5u222.6↔ Rev.periprot.kaps.prsn.pre kontr.s tot.kapsul.,vým.neolok.im.
5u223.1↔ Revízia implantátu prsníka s výmenou
5u223.2↔ Revízia implantátu prsníka s odstránením
5u224↔ Operačná revízia periprotetickej kapsuly prsníka
5u230.1↔ Rekonštr.mamily a/al.areoly s použ.kožného transplantátu
5u230.2↔ Rekonštr.mamily a/al.areoly s použ.miestnej lalok.plastiky
5u921↔ Excízia mamily alebo areoly
5u923↔ Everzia mamily

Výkon J24-3

5u210.1↔ Korekcia asymetrie prsníka vložením implantátu
5u210.2↔ Korekcia asymetrie prsníka vložením implantát-expandéru
5u210.3↔ Korekcia asymetrie prsníka redukčnou mamoplastikou
5u210.4↔ Kor.asymetrie prsníka redukč.mamoplastikou a impl.
5u211.2↔ Rekonštr.prsníka s použ.protet.mat:implantát-expandér
5u211.3↔ Rekonštrukcia prsníka muskulokutánnym lalokom
5u211.4↔ Rek.prsníka musk-kut.lal.m.latissimus dorsi a protet.mat.
5u211.5↔ Rek.prsníka musk-kut.lal.m.rectus abdominis a protet.mat.
5u211.x↔ Rekonštr.prsníka i.musk-kut.lal.a protetickým mat.
5u212.2↔ Rekonštr.prsníka aplik.kyseliny hyalurónovej (macrolane)
5u213.2↔ Rekonštrukcia prsníka miestnymi lalokmi
5u213.4↔ Rekonštr.prsníka s použitím štepu/lalokovej plastiky
5u213.5↔ Rekonštr.prsníka mikrochir.prenosom z iných lokalít tela
5u214.1↔ Redukč.mamoplastika pre hypertrof.ľahk.a stred.závaž.st.
5u214.2↔ Redukčná mamoplastika s transplantáciou areoly
5u215↔ Vloženie implant-expanderu po ablácii prsníka pre karcinóm
5u216.1↔ Zväčšenie prsníka vložením implantátu
5u220.1↔ Výmena protetického implantátu prsníka
5u220.2↔ Výmena expandér-implantátu prsníka
5u220.3↔ Výmena expandér-implantátu za implantát prsníka
5u222.2↔ Rev.periprot.kaps.prsn.pre kontr.s parc.kap.,neolok.impl.
5u222.3↔ Rev.periprot.kaps.prsn.pre kontr.s parc.kap.,vým.,neo.impl.
5u222.5↔ Rev.periprot.kaps.prsn.pre kontr.s tot.kapsul.a neolok.impl.
5u222.6↔ Rev.periprot.kaps.prsn.pre kontr.s tot.kapsul.,vým.neolok.im.
5u223.1↔ Revízia implantátu prsníka s výmenou

Výkon J24-4

5u123.01 Radikálna mastektómia bez resekcie mm.pectorales
5u123.02 Radikálna mastektómia s resekciou mm.pectorales
5u123.2 Resekcia lokálnej recidívy karcinómu prsníka
5u123.x Radikálna mastektómia:ostat.
5u210.1↔ Korekcia asymetrie prsníka vložením implantátu
5u210.2↔ Korekcia asymetrie prsníka vložením implantát-expandéru
5u210.3↔ Korekcia asymetrie prsníka redukčnou mamoplastikou
5u210.4↔ Kor.asymetrie prsníka redukč.mamoplastikou a impl.
5u211.1↔ Rekonštr.prsníka s použitím protetického materiálu
5u211.2↔ Rekonštr.prsníka s použ.protet.mat:implantát-expandér
5u213.1↔ Rekonštrukcia prsníka s použitím kožného transplantátu
5u213.2↔ Rekonštrukcia prsníka miestnymi lalokmi
5u214.1↔ Redukč.mamoplastika pre hypertrof.ľahk.a stred.závaž.st.
5u214.2↔ Redukčná mamoplastika s transplantáciou areoly
5u215↔ Vloženie implant-expanderu po ablácii prsníka pre karcinóm
5u216.1↔ Zväčšenie prsníka vložením implantátu
5u220.1↔ Výmena protetického implantátu prsníka
5u220.2↔ Výmena expandér-implantátu prsníka
5u220.3↔ Výmena expandér-implantátu za implantát prsníka
5u221.0↔ Odstránenie protet.mat.z prsníka s parciál.kapsulektómiou
5u221.1↔ Odstr.protetického mat.z prsníka s totál.kapsulektómiou
5u222.2↔ Rev.periprot.kaps.prsn.pre kontr.s parc.kap.,neolok.impl.
5u222.3↔ Rev.periprot.kaps.prsn.pre kontr.s parc.kap.,vým.,neo.impl.
5u222.4↔ Rev.periprot.kaps.prsn.pre kontrakt.s totál.kapsulektómiou
5u222.5↔ Rev.periprot.kaps.prsn.pre kontr.s tot.kapsul.a neolok.impl.
5u222.6↔ Rev.periprot.kaps.prsn.pre kontr.s tot.kapsul.,vým.neolok.im.
5u223.1↔ Revízia implantátu prsníka s výmenou
5u223.2↔ Revízia implantátu prsníka s odstránením
5u224↔ Operačná revízia periprotetickej kapsuly prsníka

Výkon J24-5

5u123.01 Radikálna mastektómia bez resekcie mm.pectorales
5u123.02 Radikálna mastektómia s resekciou mm.pectorales
5u123.2 Resekcia lokálnej recidívy karcinómu prsníka
5u123.x Radikálna mastektómia:ostat.
5u210.1↔ Korekcia asymetrie prsníka vložením implantátu
5u210.2↔ Korekcia asymetrie prsníka vložením implantát-expandéru
5u210.3↔ Korekcia asymetrie prsníka redukčnou mamoplastikou
5u210.4↔ Kor.asymetrie prsníka redukč.mamoplastikou a impl.
5u211.2↔ Rekonštr.prsníka s použ.protet.mat:implantát-expandér
5u213.1↔ Rekonštrukcia prsníka s použitím kožného transplantátu
5u213.2↔ Rekonštrukcia prsníka miestnymi lalokmi
5u214.1↔ Redukč.mamoplastika pre hypertrof.ľahk.a stred.závaž.st.
5u214.2↔ Redukčná mamoplastika s transplantáciou areoly
5u215↔ Vloženie implant-expanderu po ablácii prsníka pre karcinóm
5u216.1↔ Zväčšenie prsníka vložením implantátu
5u217.0↔ Mastopexia
5u217.1↔ Mastopexia s vložením prsníkových implantátov
5u220.1↔ Výmena protetického implantátu prsníka
5u220.2↔ Výmena expandér-implantátu prsníka
5u220.3↔ Výmena expandér-implantátu za implantát prsníka
5u221.0↔ Odstránenie protet.mat.z prsníka s parciál.kapsulektómiou
5u221.1↔ Odstr.protetického mat.z prsníka s totál.kapsulektómiou
5u222.2↔ Rev.periprot.kaps.prsn.pre kontr.s parc.kap.,neolok.impl.
5u222.3↔ Rev.periprot.kaps.prsn.pre kontr.s parc.kap.,vým.,neo.impl.
5u222.4↔ Rev.periprot.kaps.prsn.pre kontrakt.s totál.kapsulektómiou
5u222.5↔ Rev.periprot.kaps.prsn.pre kontr.s tot.kapsul.a neolok.impl.
5u222.6↔ Rev.periprot.kaps.prsn.pre kontr.s tot.kapsul.,vým.neolok.im.
5u223.1↔ Revízia implantátu prsníka s výmenou
5u223.2↔ Revízia implantátu prsníka s odstránením
5u224↔ Operačná revízia periprotetickej kapsuly prsníka

Výkon J24-6

5u123.01	Radikálna mastektómia bez resekcie mm.pectorales
5u123.02	Radikálna mastektómia s resekciou mm.pectorales
5u123.2	Resekcia lokálnej recidívy karcinómu prsníka
5u123.x	Radikálna mastektómia:ostat.
5u210.1↔	Korekcia asymetrie prsníka vložením implantátu
5u210.2↔	Korekcia asymetrie prsníka vložením implantát-expandéru
5u210.3↔	Korekcia asymetrie prsníka redukčnou mamoplastikou
5u210.4↔	Kor.asymetrie prsníka redukč.mamoplastikou a impl.
5u211.1↔	Rekonštr.prsníka s použitím protetického materiálu
5u211.2↔	Rekonštr.prsníka s použ.protet.mat:implantát-expandér
5u213.1↔	Rekonštrukcia prsníka s použitím kožného transplantátu
5u213.2↔	Rekonštrukcia prsníka miestnymi lalokmi
5u214.1↔	Redukč.mamoplastika pre hypertrof.ľahk.a stred.závaž.st.
5u214.2↔	Redukčná mamoplastika s transplantáciou areoly
5u215↔	Vloženie implant-expanderu po ablácii prsníka pre karcinóm
5u216.1↔	Zväčšenie prsníka vložením implantátu
5u217.0↔	Mastopexia
5u217.1↔	Mastopexia s vložením prsníkových implantátov
5u220.1↔	Výmena protetického implantátu prsníka
5u220.2↔	Výmena expandér-implantátu prsníka
5u220.3↔	Výmena expandér-implantátu za implantát prsníka
5u221.0↔	Odstránenie protet.mat.z prsníka s parciál.kapsulektómiou
5u221.1↔	Odstr.protetického mat.z prsníka s totál.kapsulektómiou
5u222.2↔	Rev.periprot.kaps.prsn.pre kontr.s parc.kap.,neolok.impl.
5u222.3↔	Rev.periprot.kaps.prsn.pre kontr.s parc.kap.,vým.,neo.impl.
5u222.4↔	Rev.periprot.kaps.prsn.pre kontrakt.s totál.kapsulektómiou
5u222.5↔	Rev.periprot.kaps.prsn.pre kontr.s tot.kapsul.a neolok.impl.
5u222.6↔	Rev.periprot.kaps.prsn.pre kontr.s tot.kapsul.,vým.neolok.im.
5u223.1↔	Revízia implantátu prsníka s výmenou
5u223.2↔	Revízia implantátu prsníka s odstránením
5u224↔	Operačná revízia periprotetickej kapsuly prsníka

Výkon J07-1

Pozri stranu 55.

Výkon J24-7

5m102↔	Exstirpácia axilárnych LU jednostranne
5m106	Diagnostická excízia z nádoru mäkkých tkanív krku
5m133↔	Bloková disekcia axilárnych LU jednostranne
5m134↔	Exenterácia axily,disekcia axily jednostranne
5u110.0↔	Excízia ihlou označenej lézie prsníka:1lézia
5u110.1↔	Excízia ihlou označenej lézie prsníka:viacpočet.lézia
5u111.1	Excízia nádoru prsníka
5u112↔	Lumpektómia
5u113↔	Kvadrantektómia
5u114↔	Mikroduktektómia prsníka
5u115.0↔	Operácia gynekomastie bez liposukcie
5u115.1↔	Operácia gynekomastie s liposukciou
5u121↔	Simplexná mastektómia bez axilár.lymfadenektómie
5u122	Parciálna mastektómia s disekciou lymfatických uzlín
5u123.1	Madenova mastektómia s disekciou axilárnych LU
5u124.0	Subkutánna mastektómia
5u124.1	Subkutánna mastektómia s excíziou mammily
5u191↔	Radikálna exstirpácia hemangiómu prsníka
5u217.0↔	Mastopexia
5u217.1↔	Mastopexia s vložením prsníkových implantátov
5u221.0↔	Odstránenie protet.mat.z prsníka s parciál.kapsulektómiou
5u221.1↔	Odstr.protetického mat.z prsníka s totál.kapsulektómiou
5u222.0↔	Revíz.periprotet.kaps.prsníka pre kontraktúru s kapsulotóm
5u222.1↔	Rev.periprot.kaps.prsn.pre kontr.s parc.kapsulektómiou
5u222.4↔	Rev.periprot.kaps.prsn.pre kontrakt.s totál.kapsulektómiou
5u223.2↔	Revízia implantátu prsníka s odstránením
5u224↔	Operačná revízia periprotetickej kapsuly prsníka
5u921↔	Excízia mamily alebo areoly

Výkon J24-8

5u220.1↔	Výmena protetického implantátu prsníka
5u220.2↔	Výmena expandér-implantátu prsníka
5u220.3↔	Výmena expandér-implantátu za implantát prsníka
5u222.2↔	Rev.periprot.kaps.prsn.pre kontr.s parc.kap.,neolok.impl.
5u222.3↔	Rev.periprot.kaps.prsn.pre kontr.s parc.kap.,vým.,neo.impl.
5u222.5↔	Rev.periprot.kaps.prsn.pre kontr.s tot.kapsul.a neolok.impl.
5u222.6↔	Rev.periprot.kaps.prsn.pre kontr.s tot.kapsul.,vým.neolok.im.
5u223.1↔	Revízia implantátu prsníka s výmenou

Výkon J24-9

5u210.1↔	Korekcia asymetrie prsníka vložením implantátu
5u210.2↔	Korekcia asymetrie prsníka vložením implantát-expandéru
5u216.1↔	Zväčšenie prsníka vložením implantátu

ADRG J25 Malé výkony na prsníku pri zhubnom nádore bez veľmi ťažkých alebo ťažkých CC

Min. 1 výk. v tabuľke J25-1 a min. 1 diagnóza v tabuľke J06-1

DRG J25Z Malé výkony na prsníku pri zhubnom nádore bez veľmi ťažkých alebo ťažkých CC

Diagnóza J06-1

Pozri stranu 55.

Výkon J25-1

5m102↔	Exstirpácia axilárnych LU jednostranne
5m106	Diagnostická excízia z nádoru mäkkých tkanív krku
5u110.0↔	Excízia ihlou označenej lézie prsníka:1lézia
5u110.1↔	Excízia ihlou označenej lézie prsníka:viacpočet.lézia
5u111.1	Excízia nádoru prsníka
5u112↔	Lumpektómia

5u113↔	Kvadrantektómia
5u114↔	Mikroduktektómia prsníka
5u191↔	Radikálna exstirpácia hemangiómu prsníka
5u211.1↔	Rekonštr.prsníka s použitím protetického materiálu
5u217.0↔	Mastopexia
5u217.1↔	Mastopexia s vložením prsníkových implantátov
5u222.0↔	Revíz.periprotet.kaps.prsníka pre kontraktúru s kapsulotóm
5u222.1↔	Rev.periprot.kaps.prsn.pre kontr.s parc.kapsulektómiou
5u230.1↔	Rekonštr.mamily a/al.areoly s použ.kožného transplantátu
5u230.2↔	Rekonštr.mamily a/al.areoly s použ.miestnej lalok.plastiky
5u921↔	Excízia mamily alebo areoly
5u923↔	Everzia mamily

ADRG J26 Plastická rekonštrukcia prsníka s komplexnou kožnou transplantáciou, alebo veľké výkony na prsníku pri zhubnom nádore s komplexným výkonom

Výk. v tabuľke J26-1 alebo min. 1 výk. v tabuľke J23-1 a min. 1 diagnóza v tabuľke J06-1 a výk. v tabuľke J26-2

DRG J26Z Plastická rekonštrukcia prsníka s komplexnou kožnou transplantáciou, alebo veľké výkony na prsníku pri zhubnom nádore s komplexným výkonom

Diagnóza J06-1

Pozri stranu 55.

Výkon J26-1

5u213.3↔	Rek.prsníka s pou.miestnej lalok.plast.a kož.transplantátu

Výkon J23-1

Pozri stranu 208.

Výkon J26-2

5a30j	Použ.stabilizač.osteosynt.mat.po plast.defektu neurál.rúry
5j122.00↔	Klin./atyp.res.pľúc,torakot.bez lymfadenekt.s použ.svork.
5j122.01↔	Klin./atyp.res.pľúc,torakot.s lymfadenekt.s použ.svork.
5j123.00↔	Klinovitá resekcia pľúc,torakotomicky bez lymfadenekt.
5j123.01↔	Klinovitá resekcia pľúc,torakotomicky s lymfadenekt.
5j123.20↔	Klin.resekcia pľúc,torakosk.bez lymfadenekt.s pou.svork
5j123.21↔	Klin.res.pľúc, torakosk.s lymfadenekt.s pou.svork.
5j124.00↔	Enukleácia pľúcnej lézie,torakotomicky bez lymfadenekt.
5j124.01↔	Enukleácia pľúcnej lézie,torakotomicky s lymfadenekt.
5j124.20↔	Enukleácia pľúcnej lézie,torakoskopicky bez lymfadenekt.
5j124.21↔	Enukleácia pľúcnej lézie,torakoskopicky s lymfadenekt.
5j130.0	Objem redukujúca operácia pľúc,torakotomicky
5j130.2	Objem redukujúca operácia pľúc,torakoskopicky
5j131.00↔	Segment.res.pľúc,torakotom.bez lymfadenekt.bez pou.svork
5j131.01↔	Segment.res.pľúc,torakotom.s lymfadenekt.bez pou.svork
5j131.20↔	Segment.res. pľúc,torakoskop.bez lymfadenkt.bez pou.svork
5j131.21↔	Segment.res.pľúc,torakoskop.s lymfadenekt.bez pou.svork
5j132.00↔	Segment.res.pľúc,torakot.bez lymfadenkt.s použ.svork
5j132.01↔	Segment.res.pľúc,torakot.s lymfadenkt.s použ.svork
5j132.20↔	Segment.res.pľúc,torakosk.bez lymfadenekt.s pou.svork
5j132.21↔	Segment.res.pľúc,torakosk.s lymfadenekt s pou.svork
5j140.00↔	Lobektómia bez bronchopl.,torakot.bez lymfadenkt.bez p.sv.
5j140.01↔	Lobektómia bez bronchopl.,torakotom.s lymfadenkt.bez p.sv.
5j140.20↔	Lobektómia bez bronchopl.,torakosk.bez lymfadenkt.bez p.sv.
5j140.21↔	Lobektómia bez bronchopl.,torakosk.s lymfadenkt.bez p.sv.
5j141.00↔	Lobektómia bez bronchopl., tkt.bez lymfad. s použ.sv.
5j141.01↔	Lobektómia bez bronchopl.,tkt.s lymfadenkt.s použ.sv.
5j141.20↔	Lobektómia bez bronchopl.,tsk.bez lymfaden.s použ.sv.
5j141.21↔	Lobektómia bez bronchopl.,tsk.s lymfadenkt.s použ.sv.
5j142.10↔	Lobektómia s bronchoplast.,torakotomicky bez lymfadenkt.
5j142.11↔	Lobektómia s bronchoplastikou,torakotomicky s lymfadenkt.
5j142.20↔	Lobektómia s bronchopl.,torakoskopicky bez lymfadenkt.
5j142.21↔	Lobektómia s bronchopl.,torakoskopicky s lymfadenkt.
5j144.00↔	Rozšír.lobektómia,torakotom.bez lymfadenektómie
5j144.01↔	Rozšír.lobektómia,torakotom.s lymfadenektómiou
5j14a.00↔	Bilobektómia bez bronchopl.,torakotomicky bez lymfaden.
5j14a.01↔	Bilobektómia bez bronchopl.,torakotomicky s lymfadenkt.
5j14a.20↔	Bilobektómia bez bronchopl.,torakoskopicky bez lymfaden.
5j14a.21↔	Bilobektómia bez bronchopl.,torakoskopicky s lymfadenkt.
5j14b.00↔	Bilobek.bez bronchopl.,torakot.bez lymfad.s použ.svork.
5j14b.01↔	Bilobek.bez bronchop.,torakot.s lymfade.s použ.svork.
5j14b.20↔	Bilobek.bez bronchopl.,torakosk.bez lymfad.s použ.svork.
5j14b.21↔	Bilobek.bez bronchopl.,torakosk.s lymfad.s použ.svork.
5j14c.11↔	Bilobektómia s bronchoplastikou,torakotom.s lymfadenkt.
5j14c.20↔	Bilobektómia s bronchopl.,torakoskopicky bez lymfaden.
5j14c.21↔	Bilobektómia s bronchopl.,torakoskopicky s lymfadenkt.
5j14e.00↔	Rozšírená bilobektómia,torakotom.bez lymfadenekt.
5j14e.01↔	Rozšírená bilobektómia,torakotomicky s lymfadenekt.
5j14x↔	Iná lobektómia alebo bilobektómia
5j150.00↔	Pneumonektómia,torakotomicky bez lymfadenektómie
5j150.01↔	Pneumonektómia,torakotomicky s lymfadenektómiou
5j151.00↔	Pneumonektómia,torakoskop.bez lymfade.s použ.svork.
5j151.01↔	Pneumonektómia,torakoskopicky s lymfade.s použ.svork.
5j152↔	Pneumonektómia bez bronchoplastiky s použitím svorkovača
5j153↔	Pneumonektómia bez bronchopl.s ručnou sutúrou priedušky
5j154↔	Rozšírená pneumonektómia
5j155↔	Pneumonektómia s resekciou tracheálnej kariny
5j491	Resekcia emfyzémovej buly/systému búl
5j523.1↔	Exstirp.nádoru hrudnej steny bez resekcie rebra, torakotom.
5j523.2↔	Exstirp.nádoru hrud.steny bez resekcie rebra,torakoskopicky
5j524↔	Exstirpácia nádoru hrud.steny s resekciou rebra
5j525↔	Excízia z hrudnej steny
5j526↔	Totál./parc.resekcia jednoduch.deformity rebra
5j548	Resekcia processus xyphoideus
5j549	Torakoplastika
5n120	Atypická parc.res.žalúdka:segmentárna resekcia
5n121	Atypická parc.res.žalúdka:resek.kardie s vytiah.zvyš.žal.
5n122	Atypická parc.res.žalúdka:antrektómia
5n123.0	Biliopankr.diverzia (Scopinaro):laparotom.
5n123.2	Biliopankreat.diverzia (Scopinaro):lsk.
5n123.4	Biliopankr.diverzia (Scopinaro):konverzia lsk-lpt.
5n124.0	Biliopankreat.diverzia s duodenál.switchom:lpt.
5n124.2	Biliopankreat.diverzia s duodenál.switchom:lsk.
5n124.4	Biliopankreat.diverzia s duod.switch:konverzia lsk.-lpt.
5n125.0	Vytv.žal.s-príprava pre biliopankr.diver.s dd.sw(I.fáza):lpt.
5n125.2	Vytv.žal.s-prípr.pre biliopankr.diver.s duod.sw(I.fáza):lsk.
5n125.4	Vyt.žal.s-prípr.pre biliop.diver.s dd.sw(I.fáza):konver.lsk.-lpt.
5n126.0	Duod.sw.s tv.1 spol.kan.ten.čr. po vytv.1žal.s(II.fáza):lpt.

5n126.2	Duod.sw.s tv.1 spol.kan.ten.čr. po v.1ž.sondy(II.f):lsk.
5n126.4	Duod.sw.s tv.1 spol.kan.ten.čr. po v.1ž.s(II.f):konv.lsk.-lpt.
5n129	Iná atypická parciálna resekcia žalúdka
5n130	Parc.2/3 resekcia žalúdka s gastroduodenostómiou [B-I]
5n131	Parc.2/3 resekcia žalúdka s gastrojejunostómou [B-II]
5n132	Parc.2/3 resekcia žalúdka s gastrojejunostómiou cez Roux-Y
5n139	Parciálna 2/3 resekcia žalúdka:ostatné
5n13a.0	Subt.res.ž(4/5):s gastrojejnost.analg.B-II bez LNE
5n13a.1	Subt.res.ž(4/5):s gstrjjnst.anlg.B-II so sys.čiast.odstr.LU
5n13a.2	Subt.res.žal(4/5)s gastrjejnst.anlg.B-II s lymfaden.
5n13b.0	Subt.res.žal(4/5):s gastrojejnst.Roux-Y-anst:bez LNE
5n13b.1	Subt.res.ž(4/5):s gastrjjunost.Roux-Y-anast:so sys.č.ods.LU
5n13b.2	Subt.rs.žal(4/5):s gastrojejst.Roux-Y-anst:s LNE
5n13c.0	Subtot.res.žalúdka (4/5)s interpozíciou ten.čr.bez LNE
5n13c.1	Subt.rs.žal(4/5)s interpoz.tenk.čr.so syst.čiast.odstr.LU
5n13c.2	Subtot.res.žalúdka (4/5)s interpozíciou tenk.čr.s LNE
5n13x.0	Iné subtot.res.žalúdka (4/5) bez lymfadenektómie
5n13x.1	Iné subt.res.žal(4/5) so syst.čiast.odstr.LU
5n13x.2	Iné subtot.res.žalúdka (4/5) s lymfadenektómiou
5n140.0	Tot.GE s ezfgjjunost.analg.B-II bez tv.rezerv.bez LNE
5n140.1	Tot.GE s ezfgjjunost.analg.B-II bez tv.rzv.so syst.čiast.ods.LU
5n140.2	Tot.GE s ezfgjjunost.analg.B-II bez tvorby rzv.s LNE
5n141.0	Tot.GE s ezfgjjunost.analg.B-II s tv.rzv.bez LNE
5n141.1	Tot.GE s ezfgjjunost.analg.BII s tv.rzv.so syst.č.odstr.LU
5n141.2	Tot.GE s ezfgjjunost.analg.BII s tv.rzv.s LNE
5n142.0	Tot.GE s ezfgjjunost.Roux-Y anast bez tv.rezerv.bez LNE
5n142.1	Tot.GE s ezfgjjunost.Roux-Y anast bez tv.rzv.so syst.č.odstr.LU
5n142.2	Tot.GE s ezfgjjunost.Roux-Y anast bez tv.rzv.s LNE
5n143.0	Tot.GE s ezfgjjunost.Roux-Y anast s tv.rzv.bez LNE
5n143.1	Tot.GE s ezfgjjunost.Roux-Y anast s tv.rzv.so syst.č.odstr.LU
5n143.2	Tot.GE s ezfgjjunost.Roux-Y anast s tv.rzv.s LNE
5n144.0	Tot.GE s interpoz.tenk.čr.bez tvorby rzv bez LNE
5n144.1	Tot.GE s interpozíciou tenk.č.bez tv.rzv.so syst.č.odstr.LU
5n144.2	Tot.GE s interpoz.tenk.čreva bez tvorby rzv.s LNE
5n145.0	Tot.GE s interpoz.tenk.čr.s tvorbou zv bez LNE
5n145.1	Tot.GE s interpozíciou tenk.č.s tv.rzv.so syst.čiast.ods.LU
5n145.2	Tot.GE s interpoz.tenk.čreva s tv.rzv.s LNE
5n146.0	Tot.GE, ektómia zvyškového žalúdka bez LNE
5n146.1	Tot.GE, ektómia zvyšk.žalúdka so system.čias.odstr.LU
5n146.2	Tot.GE,ektómia zvyškového žalúdka s LNE
5n14a.0	Tot.GE so subt.res.pažer.s interpozíciou ten.čr.bez LNE
5n14a.1	Tot.GE so sbt.rs.pažer.s interpoz.ten.čr.so syst.čias.odstr.LU
5n14a.2	Tot.GE so subt.res.pažer.s interpozíciou ten.čr.s LNE
5n14b.0	Tot.GE so subt.res.pažeráka s interpozíciou hr.čr.bez LNE
5n14b.1	Tot.GE so sbt.rs.pažer.s interpoz.hr.čr.so syst.čias.odstr.LU
5n14b.2	Tot.GE so subt.resek.pažer. s interpozíciou hr.čr.s LNE
5n14x.00	Iná tot.GE bez subtotál.resekcie pažer.bez LNE
5n14x.01	Iná tot.GE bez subtotál.resekcie pažer.so syst.čias.odstr.LU
5n14x.02	Iná tot.GE bez subtotál.resekcie pažer.s LNE
5n14x.10	Iná tot.GE so subtot.res.pažeráka bez lymfadenektómie
5n14x.11	Iná tot.GE so subt.resek.pažer.so sytem.čias.syst.odstr.LU
5n14x.12	Iná tot.GE so subt.resekciou pažer.s lymfadenektómiou
5n150.0	Rozš.subt.res.žal.s gstrjjnst.anlog.B-II bez LNE
5n151.0	Rzš.sbt.rs.ž.s gstrjjnst.Roux-Y-anst.bez LNE
5n152.0	Rozš.subt.res.žalúdka s interpozíc.ten.čr.bez LNE
5n159	Rozš.subt.res.žalúdka bez syst.odstr.LU:ostatné
5n15a.2	Rozš.sbt.rs.ž.s gstrjjnst.anlg.B-II so systemat.LNE
5n15b.2	Rozš.sbt.res.žal.s gstrjjnst.Roux-Y-anast.so systemat.LNE
5n15c.2	Rozš.subt.res.žalúdka s interpozíc.ten.č:so systemat.LNE
5n15x	Rozš.subt.res.žalúdka so syst.odstr.LU:ostatné
5n160.0	Rozš.GE(s res.sused.org.)s ezfgjjnst.anlg.B-II bez tv.rzv.bez LNE
5n160.2	Rozš.GE(s res.s.org.)s ezfgjjnst.anlg.B-II bez tv.rzv.so syst.LNE
5n161.0	Rozš.GE(s res.sused.org.)s ezfgjjnst.anlg.B-II stv.rzv.bez LNE
5n161.2	Rozš.GE(s res.s.org.)s ezfgjjnst.anlg.B-II s tv.rzv.so syst.LNE
5n162.0	Rozš.GE(s res.sused.o.)s ezfgjjnst.Roux-Y bez tv.rzv.bez LNE
5n162.2	Rozš.GE(s res.s.org.)s ezfgjjnst.Roux-Y bez tv.rzv.so syst.LNE
5n163.0	Rozš.GE(s res.sused.o.)s ezfgjjnst.Roux-Y s tv.rzv.bez LNE
5n163.2	Rozš.GE(s res.s.org.)s ezfgjjnst.Roux-Y s tv.rzv.so syst.LNE
5n164.0	Rozš.GE(s res.sused.o.)s ezfgjjnst.interp.t.č.bez tv.rzv.bez LNE
5n164.2	Rozš.GE(s res.s.org.)s ezfgjjnst.interp.t.č.bez tv.rzv.so syst.LNE
5n165.0	Rozš.GE(s res.sused.o.)s ezfgjjnst.interp.t.č.s tv.rzv.bez LNE
5n165.2	Rozš.GE(s res.s.org.)s ezfgjjnst.interp.t.č.s tv.rzv.so syst.LNE
5n166.2	Rozš.GE,ektómia zbytk.časti žalúdka so syst.LNE
5n16x	Rozš.GE (s res.iného sus.org.)so systematickou LNE:ost.
5n16x.0	Rozš.GE (s res.iného sus.org.) bez lymafadektómie:ost.
5n510.0	Atyp.res.chor.tk. pečene, lokálna excízia:lpt.
5n510.2	Atyp.res.chor.tk. pečene, lokálna excízia:lsk.
5n510.4	Atyp.res.chor.tk. pečene, lokál.excízia:konv.lsk.-lpt.
5n510.x	Atyp.res.chor.tk. pečene, lokálna excízia:ostatné
5n511.0	Resekcia endocysty pečene (Echinokokovej cysty):lpt.
5n511.2	Resekcia endocysty pečene (Echinokokovej cysty):lsk.
5n511.4	Res.endocysty pečene (Echinokok.cysty):konv.lsk.-lpt.
5n511.x	Res.endocysty pečene (Echinokok.cysty):ost.
5n512.0	Klinovitá resekcia chorého tkaniva pečene:lpt.
5n512.2	Klinovitá resekcia chorého tkaniva pečene:lsk.
5n512.4	Klinovitá resekcia chorého tkaniva pečene:konv.lsk.-lpt.
5n512.x	Klinovitá resekcia chorého tkaniva pečene:ost.
5n514.0	Lok.deš.chor.tk.pečene alk.inj.s navádz.zobraz.postup:lpt.
5n514.2	Lok.deš.chor.tk.pečene alk.inj.s navádz.zobr.postup:lsk.
5n514.4	Lok.deš.chor.tk.pečene alk.inj.s nav.zobr.p:konv.lsk-lpt
5n514.x	Lok.deš.chor.tk.pečene alkohol.inj.s navádz.zobr.p:ost
5n515.0	Lok.deštr.chor.tk.peč.induk.vysokofrekv.termoterap:lpt.
5n515.2	Lok.deštr.chor.tk.pečene induk.vysokofrekv.termoterap:lsk
5n515.4	Lok.deštr.chor.tk.peč.induk.vysokofr.termoter:zm.lsk.-lpt.
5n515.x	Lok.deštr.chor.tk.peč.induk.vysokofrekv.termterap:ost.
5n51x.0	Iná lokálna deštr.chor.tk.pečene:lpt.
5n51x.2	Iná lokálna deštr.chor.tk.pečene:lsk.
5n51x.4	Iná lokálna deštr.chor.tk.pečene:konv.lsk.-lpt.
5n51x.x	Iná lokálna deštr.chor.tk.pečene:ost.
5n520.0	Anatom.resekcia 1segmentu pečene, laparotom.
5n520.2	Anatom.resekcia 1 segmentu pečene, laparoskopicky
5n521.10	Ľavostranná hemihepatektómia (res.segm.2, 3, 4a a 4b), lpt
5n521.12	Ľ-str.hemihepatektómia(res.segm.2, 3, 4a a 4b),lsk
5n521.20	Ľ-str.bisegmentekt.pečene(lobekt.ľ-str.,res.segm.2 a 3),lpt
5n521.22	Ľ-str.bisegmentekt.pečene(lobektómia ľ-str,res.segm.2a3),lsk
5n521.3	Left medial sectionectomy (segment 4)
5n522.10	Pravostranná hemihepatektómia (res.segm. 5 až 8), lpt
5n522.12	P-str.hemihepatektómia(resekcia segmentov 5 až 8),lsk
5n522.20	Trisegmentektómia pečene (res.segm.4 až 8), lpt
5n522.22	Trisegmentektómia pečene (resekcia segm.4 až 8),lsk
5n522.3	Extended right hepatectomy (4,5,6,7,8) or trisectionectomy
5n522.4	Right posterior sectionectomy (segment 6,7)
5n522.5	Right anterior sectionectomy (segment 5,8)
5n523.20	Mesohepatektómia (segment 4a, 4b, 5,8), laparotomicky
5n523.22	Mesohepatektómia (segment 4a, 4b, 5,8), laparoskopicky
5n523.40	Anatomická (typická) resekcia pečene, ostatné, laparotomicky
5n523.41	Anatomická (typická) resekcia pečene, ostatné, laparoskopick
5n523.42	Dvojetapová resekcia pečene ALLPS – 1. a 2. fáza
5n52x.0	Anatom.(typ)res.pečene,ost,lpt
5n52x.2	Anatomická (typická) resekcia pečene, ostatné, lsk
5n531	Odstr.hepatál. transplantátu ako samostatný výkon
5n532	Odstr.vlast.tkaniva pečene ako samost.výk.
5n533	Ľ-str.bisegmentekt.pečene(res.sgm2,3),org.darc.počas života
5n534	Ľ-str.hemihepatekt.(res.sgm1,2,3,4a,4b)org.darc.počas života
5n535	P-str.hemihepatekt.(res.sgm 5-8)org.darcovstvo počas života
5n536	Res.časti peč., ďalšie segm.kombi.pre org.darcov.poč.života
5n53x	Hepatektómia pre transplantáciu, ostatné
5t639	Transpl.autológ.spongiózy (štep)/kortikospong.štepu na chrb.
5t63x	Kostná náhrada na chrbtici:ostatné
5t641.1	Dorzálna spondylodéza:1 segment
5t641.2	Dorzálna spondylodéza:2 segmenty
5t641.3	Dorzálna spondylodéza:3 segmenty
5t641.4	Dorzálna spondylodéza:4 segmenty
5t641.5	Dorzálna spondylodéza:5 segmentov
5t641.6	Dorzálna spondylodéza:6 a viac segmentov
5t641.a1	Predĺženie dorzálnej spondylodézy s použitím konektora 1 seg
5t641.a2	Predĺženie dorzálnej spondylodézy s použitím konektora 2 seg
5t641.a3	Predĺženie dorzálnej spondylodézy s použitím konektora 3 seg
5t641.a4	Predĺženie dorzálnej spondylodézy s použitím konektora 4 seg

5t641.a5	Predĺženie dorzálnej spondylodézy s použitím konektora 5 seg
5t641.a6	Predĺženie dorzálnej spondylodézy s použitím konektora 6 seg
5t641.a7	Predĺženie dorzálnej spondylodézy s použitím konektora 7 a v
5t642.1	Ventrálna spondylodéza:1 segment
5t642.2	Ventrálna spondylodéza:2 segmenty
5t642.3	Ventrálna spondylodéza:3 segmenty
5t642.4	Ventrálna spondylodéza:4 segmenty
5t642.5	Ventrálna spondylodéza:5 segmentov
5t642.6	Ventrálna spondylodéza:6 a viac segmentov
5t643.1	Dorzál.a ventrál.komb.spondylodéza medzi stavcami:1 segm.
5t643.2	Dorzál. a ventrál.komb.spondylodéza medzi stavcami:2 segm.
5t643.3	Dorzál. a ventrál.komb.spondylodéza medzi stavcami:3 segm.
5t643.4	Dorzál. a ventrál.komb.spondylodéza medzi stavcami:4 segm.
5t643.5	Dorzál. a ventrál.komb.spondylodéza medzi stavcami:5 segm.
5t643.6	Dorzál. a ventrál.komb.spondylodéza medzi stavc:6 -viac segm
5t64x	Spondylodéza:ostatné
5t650.1	Náhr.tela stavca implantátom a kompl.rek.na chrbt:1stavec
5t650.2	Náhr.tela stav.impl.a kompl.rekonštrukcia na chrbtici:2st.
5t650.3	Náhr.tela stav.impl.a kompl.rekonštrukcia na chrbtici:3st.
5t650.4	Náhr.tela stav.impl.a kompl.rekonštrukcia na chrbtici:4st.
5t650.5	Náhr.tela stav.impl.a kompl.rekonštr.na chrbtici:5 a v.st.
5t651.1	Náhr.tela stavca osobit.mat.a kompl.rek.na chrb:1st.
5t651.2	Náhr.tela stavca osobit.mat.a kompl.rek.na chrb:2st.
5t651.3	Náhr.tela stavca osobit.mat.a kompl.rek.na chrb:3st.
5t651.4	Náhr.tela stavca osobit.mat.a kompl.rek.na chrb:4st.
5t651.5	Náhr.tela stavca osobit.mat.a kompl.rek.na chrb:5 a v.st.
5t651.6	Náhr. tela st. a komp. rek. na chrbtici, pr. pod. štep bez kor.
5t651.7	Náhr. tela st. a komp. rek. na chrbtici, pr. pod. štep s kor.
5t651.x	Náhrada tela stavca a komplexná rek. na chrbtici, ost.
5t654	Kyfektómia
5t655	Dorzálna korekcia na chrbtici bez ventrálneho uvoľnenia
5t656	Dorzálna korekcia na chrbtici s ventrálnym uvoľnením
5t657	Dorzoventrálna korekcia na chrbtici
5t658	Kolumnotómia a polysegm.dorzál.lord.sp[DLS] Zielke
5t659	Kolumnotómia a transpedikul.subrakčt.osteotómia
5t65a	Kolumnotómia a monosegm.cervikotorak.lord.spondylodéza
5t65b	Dorzo-ventrálna epifyzeodéza na chrbtici
5t65c	Unilater.epifyzeodéza na chrbt.s dorzál.fúziou stavca
5t65d	Bilaterál.epifyzeodéza na chrbt.s dorzál.fúziou stavca
5t65e.1	Epifyzeodéza chrbt.-usmer.rastu skobami pamäť.efekt:1skoba
5t65e.2	Epifyzeodéza chrbt.-usmer.rastu skobami pamäť.efekt:2skoby
5t65e.3	Epifyzeodéza chrbt.-usmer.rastu skobami pamäť.efekt:3skoby
5t65e.4	Epifyzeodéza chrbt.-usmer.rastu skobami pamäť.efekt:4skoby
5t65e.5	Epifyzeodéza chrbt.-usmer.rastu skobami pamäť.efekt:5skôb
5t65e.6	Epifyzeodéza chrbt.-usmer.rastu skobami pamäť.efekt:6skôb
5t65e.7	Epifyzeodéza chrbt.-usmer.rastu skobami pamäť.efekt:7skôb
5t65e.8	Epifyzeodéza chrbt.-usmer.rastu skobami pamäť.efekt:8skôb
5t65e.9	Epifyzeodéza chrbt.-usmer.rastu skobami pamäť.efekt:9skôb
5t65e.a	Epifyzeodéza chrbt.-usmer.rastu skobami pamäť.efekt:10skôb
5t65e.b	Epifyzeodéza chrbt.-usmer.rastu skobami pamäť.efekt:11skôb
5t65e.c	Epifyzeodéza chrbt.-usmer.rastu skobami pamäť.efekt:12skôb
5t65e.d	Epifyzeodéza chrbt.-usmer.rastu skobami pamäť.efekt:13skôb
5t65e.f	Subkutánna fixácia na chrbtici (inštrumentácia) podľa Harrin
5t65f.1	Epify. na chr. na usme. rastu tet. - sys. skrut. a šn., 1 seg.
5t65f.2	Epify. na chr. na usme. rastu tet. - sys. skrut. a šn., 2 seg.
5t65f.3	Epify. na chr. na usme. rastu tet. - sys. skrut. a šn., 3 seg.
5t65f.4	Epify. na chr. na usme. rastu tet. - sys. skrut. a šn., 4 seg.
5t65f.5	Epify. na chr. na usme. rastu tet. - sys. skrut. a šn., 5 seg.
5t65f.6	Epify. na chr. na usme. rastu tet. - sys. skrut. a šn., 6 seg.
5t65f.7	Epify. na chr. na us rastu tet. - sys. skrut. a šn., 7 a viac seg
5t65g.a0	Dorzál.(inštrum.)korekt.spondylodéza,3-6 segm.prim.nestab.
5t65g.a1	Dorzál.(inštrum.)korekt.spondylodéza,3-6 segm.prim.stabil.
5t65g.b0	Dorzál.(inštrum.)korekt.spondylodéza,7-10 seg,prim.nest.
5t65g.b1	Dorzál.(inštrum.)korekt.spondylodéza,7-10 seg.prim.stab.
5t65g.c0	Dorzál.(inštrum.)korekt.spondylodéza,11-viac.s.prim.nest
5t65g.c1	Dorzál.(inštrum.)korekt.spondylodéza,11-viac.s.prim.stab
5t65h.a0	Pred(inštrum.)korektív.spondylodéza,3-6 segm.prim.nestab.
5t65h.a1	Predná(inštrum.)korektív.spondylodéza,3-6 segm.prim.stab.
5t65h.b0	Predná(inštrum.)korektív.spondylodéza,7-10 segm.prim.nest
5t65h.b1	Predná(inštrum.)korektív.spondylodéza,7-10 segm.prim.stab
5t65h.c0	Predná(inštrum.)korektív.spondylodéza,11 a viac s.prim.nest
5t65h.c1	Predná(inštrum.)korektív.spondylodéza,11 a viac s.prim.stab
5t65j.a0	Zad.a pred.kombi.(inštr)korekt.spondylodéza,3-6 s.prim.nest
5t65j.a1	Zad.a pred.kombi.(inštr)korekt.spondylodéza,3-6 s.pr.stab
5t65j.b0	Zad.a pred.komb.(inštr)korekt.spondylodéza,7-10 s.pr.nest
5t65j.b1	Zad.a pred.komb.(inštr)korekt.spondylodéza,7-10 s.pr.stab
5t65j.c0	Zad.a pred.komb.(inštr)korekt.spondylodéza,11-viac.s.pr.nest
5t65j.c1	Zad.a pred.komb.(inštr)korekt.spondylodéza,11-viac.s.pr.stab
5t660.1	Otv.rep.chrbt(dynam.stabil):drôt.serkláž:1 segm.
5t660.2	Otv.rep.chrbt(dynam.stabil):drôt.serkláž:2 segm.
5t660.3	Otv.rep.chrbt(dynam.stabil):drôt.serkláž:3 segm.
5t660.4	Otv.rep.chrbt(dynam.stabil):drôt.serkláž:4 a v.segm.
5t661.1	Otv.rep.chrbt(dynam.stabil):skrutkou:1 segm.
5t661.2	Otv.rep.chrbt(dynam.stabil):skrutkou:2 segm.
5t661.3	Otv.rep.chrbt(dynam.stabil):skrutkou:3 segm.
5t661.4	Otv.rep.chrbt(dynam.stabil):skrutkou:4 a v.segm.
5t662.1	Otv.rep.chrbt(dynam.stabil):skobou:1 segm.
5t662.2	Otv.rep.chrbt(dynam.stabil):skobou:2 segm.
5t662.3	Otv.rep.chrbt(dynam.stabil):skobou:3 segm.
5t662.4	Otv.rep.chrbt(dynam.stabil):skobou:4 a v.segm.
5t663.1	Otv.rep.chrbt(dynam.stabil):ventr.sy.skrut.a dláh:1 segm.
5t663.2	Otv.rep.chrbt(dynam.stabil):ventr.sy.skrut.a dláh:2 segm.
5t663.3	Otv.rep.chrbt(dynam.stabil):ventr.sy.skrut.a dláh:3 segm.
5t663.4	Otv.rep.chrbt(dynam.stabil):ventr.sy.skrut.a dláh:4 a v.segm.
5t664.1	Otv.rep.chrbt(dynam.stabil):dorz.sy.skrut.a dláh:1 segm.
5t664.2	Otv.rep.chrbt(dynam.stabil):dorz.sy.skrut.a dláh:2 segm.
5t664.3	Otv.rep.chrbt(dynam.stabil):dorz.sy.skrut.a dláh:3 segm.
5t664.4	Otv.rep.chrbt(dynam.stabil):dorz.sy.skrut.a dláh:4 a v.segm.
5t665.1	Otv.rep.chrbt(dynam.stabil):sy.skrutiek a tyčí:1 segm.
5t665.2	Otv.rep.chrbt(dynam.stabil):sy.skrutiek a tyčí:2 segm.
5t665.3	Otv.rep.chrbt(dynam.stabil):sy.skrutiek a tyčí:3 segm.
5t665.4	Otv.rep.chrbt(dynam.stabil):sys.skrut.a tyčí:4 a v.segm.
5t666.1	Otv.rep.chrbt(dynam.stabil):háčk.dlahami:1 segm.
5t666.2	Otv.rep.chrbt(dynam.stabil):háčk.dlahami:2 segm.
5t666.3	Otv.rep.chrbt(dynam.stabil):háčk.dlahami:3 segm.
5t666.4	Otv.rep.chrbt(dynam.stabil):háčk.dlahami:4 a v.segm
5t667.1	Otv.rep.chrbt(dynam.stabil):intervertebr.cage:1 segm.
5t667.2	Otv.rep.chrbt(dynam.stabil):intervertebr.cage:2 segm.
5t667.3	Otv.rep.chrbt(dynam.stabil):intervertebr.cage:3 segm.
5t667.4	Otv.rep.chrbt(dynam.stabil):intervertebr.cage:4 a v.segm
5t668.1	Otv.rep.chrbt(dynam.stabil):fixač.int.syst:1 segm.
5t668.2	Otv.rep.chrbt(dynam.stabil):fixač.int.syst:2 segm.
5t668.3	Otv.rep.chrbt(dynam.stabil):fixač.int.syst:3 segm.
5t668.4	Otv.rep.chrbt(dynam.stabil):fixač.int.syst:4 a v.segm
5t668.5	Dynamický fixatór systém skrutiek a tyčí s potrebou opakovan
5t668.6	Dynamický fixatór systém skrutiek a magnetických tyči s potr
5t66x.1	Otv.rep.chrbt(dynam.stabil):ost:1 segment
5t66x.2	Otv.rep.chrbt(dynam.stabil):ost:2 segm.
5t66x.3	Otv.rep.chrbt(dynam.stabil):ost:3 segm.
5t66x.4	Otv.rep.chrbt(dynam.stabil):ost:4 a v.segm
5t690	Odstránenie osteosyntetického materiálu z chrbtice
5t691.1	Implantácia platničkovej endoprotézy:1 segment
5t691.2	Implantácia platničkovej endoprotézy:2 segmenty
5t691.3	Implantácia platničkovej endoprotézy: 3 segmenty
5t691.4	Implantácia platničkovej endoprotézy:4 a viac segm.
5t692	Revízia náhrady medzistavcovej platničky (bez výmeny)
5t693	Výmena endoprotézy medzistavcovej platničky
5t694	Odstránenie endoprotézy medzistavcovej platničky
5t695	Revízia po operácii chrbtice
5t696.1	Dekompresia miešneho kanála uvoľnením kosti:1 segment
5t696.2	Dekompresia miešneho kanála uvoľnením kosti:2 segmenty
5t696.3	Dekompresia miešneho kanála uvoľnením kosti:3 segmenty
5t696.4	Dekompresia mieš.kanála uvoľnením kosti:4 a viac segm.
5t697	Uvoľnenie mieš.kanála po korekcii deformít v prvom sedení
5t698	Kompex.kombi.ventr.a dorz.rekonšt.chrbt.s fúziou(360st.)
5t69a.1	Kyfoplastika:1stavec
5t69a.2	Kyfoplastika:2stavce
5t69a.3	Kyfoplastika:3stavce
5t69a.4	Kyfoplastika:4 a viac stavcov.

ADRG J35 Komplexná vákuová liečba pri ochoreniach a poruchách kože, podkožia a prsníka

Komplexná vákuová terapia

DRG J35Z Komplexná vákuová liečba pri ochoreniach a poruchách kože, podkožia a prsníka

ADRG J44 Komplexná vyšetrovacia rehabilitačná geriatrická liečba pri ochoreniach a poruchách kože, podkožia a prsníka

Komplexná vyšetrovacia rehabilitačná geriatrická ZS

DRG J44Z Komplexná vyšetrovacia rehabilitačná geriatrická liečba pri ochoreniach a poruchách kože, podkožia a prsníka

ADRG J60 Kožný vred

HDg v tabuľke J60-1

DRG J60Z Kožný vred

Hlavná diagnóza J60-1

L89.00	Dekubitus 1.stupňa: Hlava
L89.01	Dekubitus 1.stupňa: Horná končatina
L89.02	Dekubitus 1.stupňa: Tŕňový výbežok
L89.03	Dekubitus 1.stupňa: Lopata bedrovej kosti
L89.04	Dekubitus 1.stupňa: Krížová oblasť
L89.05	Dekubitus 1.stupňa: Sedacia oblasť
L89.06	Dekubitus 1.stupňa: Trochanter
L89.07	Dekubitus 1.stupňa: Päta
L89.08	Dekubitus 1.stupňa: Iná oblasť dolnej končatiny
L89.09	Dekubitus 1.stupňa: Bližšie neurčené miesto
L89.10	Dekubitus 2.stupňa: Hlava
L89.11	Dekubitus 2.stupňa: Horná končatina
L89.12	Dekubitus 2.stupňa: Tŕňový výbežok
L89.13	Dekubitus 2.stupňa: Lopata bedrovej kosti
L89.14	Dekubitus 2.stupňa: Krížová oblasť
L89.15	Dekubitus 2.stupňa: Sedacia oblasť
L89.16	Dekubitus 2.stupňa: Trochanter
L89.17	Dekubitus 2.stupňa: Päta
L89.18	Dekubitus 2.stupňa: Iná oblasť dolnej končatiny
L89.19	Dekubitus 2 stupňa: Bližšie neurčené miesto
L89.20	Dekubitus 3.stupňa: Hlava
L89.21	Dekubitus 3.stupňa: Horná končatina
L89.22	Dekubitus 3.stupňa: Tŕňový výbežok
L89.23	Dekubitus 3.stupňa: Lopata bedrovej kosti
L89.24	Dekubitus 3.stupňa: Krížová oblasť
L89.25	Dekubitus 3.stupňa: Sedacia oblasť
L89.26	Dekubitus 3.stupňa: Trochanter
L89.27	Dekubitus 3.stupňa: Päta
L89.28	Dekubitus 3.stupňa: Iná oblasť dolnej končatiny
L89.29	Dekubitus 3.stupňa: Bližšie neurčené miesto
L89.30	Dekubitus 4.stupňa: Hlava
L89.31	Dekubitus 4.stupňa: Horná končatina
L89.32	Dekubitus 4.stupňa: Tŕňový výbežok
L89.33	Dekubitus 4.stupňa: Lopata bedrovej kosti
L89.34	Dekubitus 4.stupňa: Krížová oblasť
L89.35	Dekubitus 4.stupňa: Sedacia oblasť
L89.36	Dekubitus 4.stupňa: Trochanter
L89.37	Dekubitus 4.stupňa: Päta
L89.38	Dekubitus 4.stupňa: Iná oblasť dolnej končatiny
L89.39	Dekubitus 4.stupňa: Bližšie neurčené miesto
L89.90	Dekubitus,stupeň bližšie neurčený:Hlava
L89.91	Dekubitus,stupeň bližšie neurčený:Horná končatina
L89.92	Dekubitus,stupeň bližšie neurčený:Tŕňový výbežok
L89.93	Dekubitus,stup.bliž.neurč.:Lopata bedrovej kosti
L89.94	Dekubitus,stupeň bližšie neurčený:Krížová oblasť
L89.95	Dekubitus,stupeň bližšie neurčený:Sedacia oblasť
L89.96	Dekubitus,stupeň bližšie neurčený:Trochanter
L89.97	Dekubitus,stupeň bližšie neurčený:Päta
L89.98	Dekubitus,stupeň bližšie neurčený:Iná oblasť DK
L89.99	Dekubitus,stupeň bližšie neurčený:Bliž.neurč.miesto
L97	Vred predkolenia,nezatriedený inde
L98.4	Chronický vred kože,nezatriedený inde

ADRG J61 Závažné ochorenia kože, viac ako jeden ošetrovací deň, alebo pri para/tetraplégii bez mierne Šažkých ochorení kože viac ako jeden ošetrovací deň

HDg v tabuľke J61-1 a Ošetrovacia doba > 1 d. alebo diagnóza v tabuľke J61-2 a VDg v tabuľke J61-3 alebo HDg v tabuľke J61-4 a Ošetrovacia doba > 1 d.

DRG J61A Závažné ochorenia kože, viac ako jeden ošetrovací deň, vek > 17 rokov alebo s komplexnou diagnózou, s veľmi Šažkými CC, alebo kožný vred pri para-/tetraplégii

HDg nie je v J61-4 a (diagnóza v tabuľke J61-2 a VDg v tabuľke J61-3 alebo (Vek > 17 r. alebo HDg v tabuľke J61-5) a PCCL > 3)

DRG J61B Závažné ochorenia kože, viac ako jeden ošetrovací deň, vek > 17 rokov alebo s komplexnou diagnózou, bez veľmi ťažkých CC

(Vek > 17 r. alebo HDg v tabuľke J61-5) a HDg nie je v J61-4

DRG J61C Závažné ochorenia kože, viac ako jeden ošetrovací deň, alebo vek < 18 rokov, bez komplexnej diagnózy, so stredne závažným ochorením kože, viac ako jeden ošetrovací deň

Hlavná diagnóza J61-1

A18.4	Tuberkulóza kože a podkožného tkaniva
A22.0	Kožný antrax
A31.1	Kožná mykobakterióza
A42.2	Cervikofaciálna aktinomykóza
A43.1	Kožná nokardióza
L00.1	Synd.obarenej kože zapríč.stafylok.s postih.30%p.t.a viac
L10.1	Pemphigus vegetans
L10.3	Brazílsky pemfigus [fogo selvagem]
L10.5	Pemfigus, zapríčinený liekom
L11.8	Iná akantolytická dermatóza,bližšie určená
L11.9	Akantolytická dermatóza,bližšie neurčená
L12.0	Pľuzgierový(bulózny)pemfigoid
L12.2	Chronická pľuzgierová(bulózna)choroba detského veku
L40.0	Psoriasis vulgaris
L40.1	Generalizovaná pustulová psoriáza
L40.3	Psoriasis pustulosa palmoplantaris
L40.4	Psoriasis guttata
L40.8	Iná psoriáza
L40.9	Psoriáza,bližšie neurčená
L41.5	Parapsoriáza s poikilodermiou
L44.0	Pityriasis rubra pilaris
L51.0	Nepľuzgierový multiformný erytém
L51.1	Pľuzgierový multiformný erytém
L51.20	Toxická nekrolýza epidermy s postih.men.ako 30%povrchu t.
L51.21	Toxická nekrolýza epidermy s postih.30%povrch.tela a viac
L53.9	Erytémová choroba,bližšie neurčená
L88	Pyoderma gangrenosum
L94.5	Poikiloderma vasculare atrophicans
L95.0	Livedoidná vaskulitída
Q80.0	Ichthyosis vulgaris
Q80.1	Ichtyóza viazaná na chromozóm X
Q80.2	Lamelárna ichtyóza
Q80.3	Vrodená bulózne ichtyoziformná erytrodermia
Q80.4	Ichtyosis congenita gravis [Harlekinfetus]
Q80.8	Iná vrodená ichtyóza
Q80.9	Vrodená ichtyóza,bližšie neurčená

Diagnóza J61-2

L89.00	Dekubitus 1.stupňa: Hlava
L89.01	Dekubitus 1.stupňa: Horná končatina
L89.02	Dekubitus 1.stupňa: Tŕňový výbežok
L89.03	Dekubitus 1.stupňa: Lopata bedrovej kosti
L89.04	Dekubitus 1.stupňa: Krížová oblasť
L89.05	Dekubitus 1.stupňa: Sedacia oblasť
L89.06	Dekubitus 1.stupňa: Trochanter
L89.07	Dekubitus 1.stupňa: Päta
L89.08	Dekubitus 1.stupňa: Iná oblasť dolnej končatiny
L89.09	Dekubitus 1.stupňa: Bližšie neurčené miesto
L89.10	Dekubitus 2.stupňa: Hlava
L89.11	Dekubitus 2.stupňa: Horná končatina
L89.12	Dekubitus 2.stupňa: Tŕňový výbežok
L89.13	Dekubitus 2.stupňa: Lopata bedrovej kosti
L89.14	Dekubitus 2.stupňa: Krížová oblasť
L89.15	Dekubitus 2.stupňa: Sedacia oblasť
L89.16	Dekubitus 2.stupňa: Trochanter
L89.17	Dekubitus 2.stupňa: Päta
L89.18	Dekubitus 2.stupňa: Iná oblasť dolnej končatiny
L89.19	Dekubitus 2 stupňa: Bližšie neurčené miesto
L89.20	Dekubitus 3.stupňa: Hlava
L89.21	Dekubitus 3.stupňa: Horná končatina
L89.22	Dekubitus 3.stupňa: Tŕňový výbežok
L89.23	Dekubitus 3.stupňa: Lopata bedrovej kosti
L89.24	Dekubitus 3.stupňa: Krížová oblasť
L89.25	Dekubitus 3.stupňa: Sedacia oblasť
L89.26	Dekubitus 3.stupňa: Trochanter
L89.27	Dekubitus 3.stupňa: Päta
L89.28	Dekubitus 3.stupňa: Iná oblasť dolnej končatiny
L89.29	Dekubitus 3.stupňa: Bližšie neurčené miesto
L89.30	Dekubitus 4.stupňa: Hlava
L89.31	Dekubitus 4.stupňa: Horná končatina
L89.32	Dekubitus 4.stupňa: Tŕňový výbežok
L89.33	Dekubitus 4.stupňa: Lopata bedrovej kosti
L89.34	Dekubitus 4.stupňa: Krížová oblasť
L89.35	Dekubitus 4.stupňa: Sedacia oblasť
L89.36	Dekubitus 4.stupňa: Trochanter
L89.37	Dekubitus 4.stupňa: Päta
L89.38	Dekubitus 4.stupňa: Iná oblasť dolnej končatiny
L89.39	Dekubitus 4.stupňa: Bližšie neurčené miesto
L89.90	Dekubitus,stupeň bližšie neurčený:Hlava
L89.91	Dekubitus,stupeň bližšie neurčený:Horná končatina
L89.92	Dekubitus,stupeň bližšie neurčený:Tŕňový výbežok
L89.93	Dekubitus,stup.bliž.neurč.:Lopata bedrovej kosti
L89.94	Dekubitus,stupeň bližšie neurčený:Krížová oblasť
L89.95	Dekubitus,stupeň bližšie neurčený:Sedacia oblasť
L89.96	Dekubitus,stupeň bližšie neurčený:Trochanter
L89.97	Dekubitus,stupeň bližšie neurčený:Päta
L89.98	Dekubitus,stupeň bližšie neurčený:Iná oblasť DK
L89.99	Dekubitus,stupeň bližšie neurčený:Bliž.neurč.miesto

Vedľajšia diagnóza J61-3

G82.00	Chabá parapar.a parapl.,ak.komplet.prieč.poš.miechy n.pôv.
G82.01	Chabá parapar.parapl.akút.nekompet.prieč.poš.miechy n.pôv.
G82.02	Chabá parapar.a parapl.,chron.komplet.prieč.pošk.miechy
G82.03	Chabá parapar.a parapl.,chron.nekomplet.prieč.pošk.miechy
G82.09	Chabá paraparéza a paraplégia,bližšie neurčená
G82.10	Spast.parapar.a parapl.,ak.komplet.prieč.poš.miechy neúr.pôv.
G82.11	Spast.parapar.a parapl.ak.nekomplet.prieč.poš.miechy neúr.pôv.
G82.12	Spast.parapar.a parapl.,chron.komplet.prieč.pošk.miechy
G82.13	Spast.parapar.a parapl.,chron.nekomplet.prieč.pošk.miechy
G82.19	Spastická paraparéza a paraplégia,bližšie neurčená
G82.20	Parapar.a parapl.b.n.akút.komplet.prieč.poš.miechy neúr.pôv.
G82.21	Parapar.a parapl.b.n.akút.nekomplet.prieč.poš.miechy neúr.pôv.
G82.22	Parapar.a parapl.bliž.neu.chron.komplet.prieč.poš.miechy
G82.23	Parapar.a parapl.bliž.neu.chron.nekomplet.prieč.poš.miechy
G82.29	Paraparéza a paraplégia,bližšie neurčená
G82.30	Chabá tetrap.a tetrapl.akú.komplet.prieč.poš.miechy neúr.pôv.
G82.31	Chabá tetrap.a tetrapl.akú.nekompl.prieč.poš.miechy neúr.pôv.
G82.32	Chabá tetrap.a tetrapl.chron.komplet.prieč.poš.miechy

G82.33	Chabá tetrap.a tetrapl.chron.nekomplet.prieč.poš.miechy
G82.39	Chabá tetraparéza a tetraplégia, bližšie neurčená
G82.40	Spast.tetrap.a tetrapl.akút.komplet.prieč.poš.miechy neúr.pôv.
G82.41	Spast.tetrap.a tetrapl.akút.nekomp.prieč.poš.miechy neúr.pôv.
G82.42	Spast.tetrap.a tetrapl.chron.komplet.prieč.poš.miechy
G82.43	Spast.tetrap.a tetrapl.chron.nekomplet.prieč.poš.miechy
G82.49	Spastická tetraparéza a tetraplégia,bliž.neurč.
G82.50	Tetrapa.a tetrapl.b.n.akút.komplet.prieč.poš.miechy neúr.pôv.
G82.51	Tetrapa.a tetrapl.b.n.akút.nekompl..prieč.poš.miechy netr.pôv.
G82.52	Tetrapar.a tetrapl.b.n.chron.komplet.prieč.poš.miechy
G82.53	Tetrapar.a tetrapl.b.n.chron.nekomplet.prieč.poš.miechy
G82.59	Tetraparéza a tetraplégia, bližšie neurčená

Hlavná diagnóza J61-4

A06.7	Kožná amebóza
A36.3	Kožná difténia
A51.3	Sekundárny syfilis kože a slizníc
A66.2	Iné počiatočné lézie kože pri frambézii
A66.3	Hyperkeratóza pri frambézii
A66.4	Gumy a vredy pri frambézii
B00.0	Herpetický ekzém
B00.9	Herpetická infekcia,bližšie neurčená
B38.3	Kokcidioidomykóza kože
B55.1	Kožná leišmanióza
B55.2	Leišmanióza kože a slizníc (mukokutánna)
B65.3	Cerkáriová dermatitída
C43.0	Malígny melanóm pery
C43.2	Malígny melanóm ucha a vonkajšieho zvukovodu
C43.3	Malígny melanóm inej a bliž.neurč.časti tváre
C43.4	Malígny melanóm vlasatej časti hlavy a krku
C43.5	Malígny melanóm trupu
C43.6	Malígny melanóm hornej končatiny vrátane pleca
C43.7	Malígny melanóm dolnej končatiny vrátane bedra
C43.8	Malígny melanóm presahujúci viaceré oblasti
C43.9	Malígny melanóm kože,bližšie neurčený
C44.0	Iný zhubný nádor kože pery
C44.2	Iný zhubný nádor kože ucha a vonkajšieho zvukovodu
C44.3	Iný zhubný nádor kože iných.a bliž.neurč.častí tváre
C44.4	Iný zhubný nádor kože vlasatej časti hlavy a krku
C44.5	Iný zhubný nádor kože trupu
C44.6	Zhubný nádor kože hornej končatiny vrátane pleca
C44.7	Zhubný nádor kože dolnej končatiny vrátane bedra
C44.8	Zhubný nádor kože presahujúci viaceré oblasti
C44.9	Zhubný nádor kože,bližšie neurčený
C46.0	Kaposiho sarkóm kože
C46.1	Kaposiho sarkóm mäkkého tkaniva
C46.7	Kaposiho sarkóm na iných miestach
C46.8	Kaposiho sarkóm viacerých orgánov
C46.9	Kaposiho sarkóm,bližšie neurčený
L00.0	Synd.obar.kože zapríč.stafylok.s postih.men.ako 30% povrch.t.
L08.1	Erythrasma
L10.0	Pemphigus vulgaris
L10.2	Pemphigus foliaceus
L10.4	Pemphigus erythematosus
L10.8	Iný pemfigus
L10.9	Pemfigus, bližšie neurčený
L12.1	Jazvový pemfigoid
L12.3	Získaná pľuzgierová (bulózna) epidermolýza
L12.8	Iný pemfigoid
L12.9	Pemfigoid,bližšie neurčený
L13.0	Herpetiformná dermatitída(dermatitis herpetiformis)
L13.1	Dermatitis pustulosa subcornealis
L13.8	Iné pľuzgierové(bulózne)dermatózy,bližšie určené
L13.9	Pľuzgierová (bulózna) dermatóza,bližšie neurčená
L20.0	Besnierovo prurigo
L20.8	Iná atopická dermatitída
L20.9	Atopická dermatitída,bližšie neurčená
L21.1	Seboroická dermatitída detského veku
L23.4	Alergická kontakt.dermatitída zapríč.farbivami
L23.8	Alergická kontakt.dermatitída zapríč.i.agensmi
L23.9	Alergická kontakt.dermatitída s neu.príč.
L24.8	Kontaktná dermatitída z podráždz.zapríč.i.agensmi
L24.9	Kontaktná dermatitída z podráždz.s neu.príč.
L25.2	Kontaktná dermatitída zapríč.farbivam,b.n.
L25.8	Kontaktná dermatitída zapríč.i.gensmi,b.n.
L25.9	Kontaktná dermatitída bez urč.príčiny,b.n.
L26	Exfoliatívna dermatitída
L27.0	Generalizovaná kožná vyrážka,zapr.lieč.a liekmi
L27.1	Lokálna kožná vyrážka zapríč.liečiv.a liekmi
L28.0	Lichen simplex chronicus
L28.1	Prurigo nodularis
L28.2	Iné prurigo
L30.0	Numulárna dermatitída
L30.1	Dyshidróza(pompholyx)
L30.2	Kožná autosenzibilizácia
L30.3	Infekčná dermatitída(ekzematoidná)
L30.4	Intertrigo(zaparenina)s erytémom
L30.8	Iná dermatitída,bližšie určená
L30.9	Dermatitída,bližšie neurčená
L40.2	Acrodermatitis continua suppurativa
L41.0	Pityriasis lichenoides et varioliformis acuta
L41.1	Pityriasis lichenoides chronica
L41.2	Lymfomatoidná papulóza
L41.3	Parapsoriáza malých plakov
L41.4	Parapsoriáza veľkých plakov
L41.8	Iná parapsoriáza
L41.9	Parapsoriáza,bližšie neurčená
L43.0	Hypertrofický lichen ruber planus
L43.1	Bulózny lichen ruber planus
L43.2	Lichenoidná reakcia na lieky
L43.3	Subakútny(aktívny)lichen ruber planus
L43.8	Iný lichen ruber planus
L43.9	Lichen ruber planus,bližšie neurčený
L44.4	Detská papulárna akrodermatitída(Giannotti-Crosti synd.)
L44.8	Iná papuloskvamózna choroba kože,bližšie určená
L44.9	Papuloskvamózna choroba kože,bližšie neurčená
L51.8	Iný multiformný erytém
L51.9	Multiformný erytém,bližšie neurčený
L52	Erythema nodosum
L53.0	Toxický erytém
L53.1	Erythema annulare centrifugum
L53.2	Erythema marginatum
L53.3	Iný chronický obrazcový erytém
L53.8	Iná erytémová choroba,bližšie určená
L57.1	Aktinický retikuloid
L58.0	Akútna rádiodermatitída
L58.9	Rádiodermatitída, bližšie neurčená
L66.0	Pseudopelade Brocq
L66.1	Lichen planopilaris
L66.2	Folliculitis decalvans
L66.3	Perifolliculitis capitis abscedens
L66.4	Folliculitis ulerythematosa reticulata
L66.8	Iná jazvová alopécia
L66.9	Jazvová alopécia,bližšie neurčená
L70.1	Acne conglobata
L70.2	Acne varioliformis
L70.3	Acne tropica
L73.2	Hidradenitis suppurativa
L83	Acanthosis nigricans
L92.0	Granuloma annulare
L93.0	Diskoidný lupus erythematosus
L93.1	Subakútny kožný lupus erythematosus
L93.2	Iný lokálny lupus erythematosus
L94.0	Sclerodermia circumscripta[Morphaea]
L94.1	Lineárna a pásovitá sklerodermia
L94.2	Kalcinóza kože

L95.1	Erythema elevatum et diutinum
L95.8	Iná vaskulitída ohraničená na kožu
L95.9	Vaskulitída ohraničená na kožu,bližšie neurčená
L98.1	Dermatitis factitia(artefacta)
L98.2	Febrilná neutrofilná dermatóza(Sweetov syndróm)
M35.6	Recid.panikulitída
M54.00	Panikulitída krku a chrbta na viacerých miestach
M54.01	Panikulitída krku a chrbta v okcip.-atl.-axiál.obl.
M54.02	Panikulitída krku a chrbta v krčnej oblasti
M79.30	Panikulitída,bliž.neurč.na na viac m.
M79.31	Panikulitída,bliž.neurč.v obl.pleca
M79.32	Panikulitída,bliž.neurč.v obl.nadlaktia
M79.33	Panikulitída,bliž.neurč.v obl.predlak.
M79.34	Panikulitída,bliž.neurč.v obl.ruky
M79.35	Panikulitída,bliž.neurč.panv.obl.a stehna
M79.36	Panikulitída,bliž.neurč.v obl.predkol.
M79.37	Panikulitída,bliž.neurč.v obl.čl.a nohy
M79.38	Panikulitída,bliž.neurč.na i.mieste
M79.39	Panikulitída,bliž.neurč.,miesto bliž.neurč.
Q81.1	Letálna bulózna epidermolýza
Q81.2	Dystrofická bulózna epidermolýza
Q82.1	Xeroderma pigmentosum

Hlavná diagnóza J61-5

L00.1	Synd.obarenej kože zapríč.stafylok.s postih.30%p.t.a viac
L51.1	Pľuzgierový multiformný erytém
L51.21	Toxická nekrolýza epidermy s postih.30%povrch.tela a viac

ADRG J62 Zhubné nádory prsníka

Min. 1 HDg v tabuľke J24-1

DRG J62A Zhubné nádory prsníka, viac ako jeden oźetrovací deŕ, s veľmi šaźkými CC

Oźetrovacia doba > 1 d. a PCCL > 3

DRG J62B Zhubné nádory prsníka, jeden oźetrovací deŕ, alebo bez veľmi šaźkých CC

Diagnóza J24-1

Pozri stranu 209.

ADRG J64 Infekcia/zápal koźe a podkoźia

HDg v tabuľke J64-1

DRG J64A Infekcia/zápal koźe a podkoźia s veľmi šaźkými CC

PCCL > 3

DRG J64B Infekcia/zápal koźe a podkoźia bez veľmi šaźkých CC

Hlavná diagnóza J64-1

A46	Eryzipel[Erysipelas,Ruža]
B02.9	Zoster bez komplikácií
I89.1	Lymfangitída
L01.0	Kontaktné impetigo akejkoľ.lok.zapríč.ktorýmkoľ.organiz.
L01.1	Sekundárna impetiginizácia inej choroby kože
L02.0	Kožný absces,furunkul a karbunkul tváre
L02.1	Kožný absces,furunkul a karbunkul krku
L02.2	Kožný absces,furunkul a karbunkul trupu
L02.3	Kožný absces,furunkul a karbunkul zadku
L02.4	Kožný absces,furunkul a karbunkul končatiny
L02.8	Kožný absces,furunkul a karbunkul na inom mieste
L02.9	Kožný absces,furunkul a karbunkul,b.n.
L03.01	Flegmóna prstov ruky
L03.02	Flegmóna prstov nohy
L03.10	Flegmóna hornej končatiny
L03.11	Flegmóna dolnej končatiny
L03.2	Flegmóna tváre
L03.3	Flegmóna trupu
L03.8	Flegmóna na inom mieste
L03.9	Flegmóna,bližšie neurčená
L05.0	Pilonidálna cysta s abscesom
L05.9	Pilonidálna cysta bez abscesu
L08.0	Pyoderma
L08.8	Iná lokálna infekcia kože a podkož.tkaniva,b.u.
L08.9	Lokálna infekcia kože a podkož.tkaniva,b.n.
L98.0	Pyogénny(hnisový)granulóm
L98.3	Eozinofilná celulitída(Wellsov syndróm)

ADRG J65 Poranenie kože, podkožia a prsníka

HDg v tabuľke J65-1

DRG J65Z Poranenie kože, podkožia a prsníka

Hlavná diagnóza J65-1

S00.00	Povrch.poranenie vlasatej kože hlavy:druh poran.bliž.neurč.
S00.01	Povrchové poranenie vlasatej kože hlavy: odrenina
S00.04	Povrch.poranenie vlas.kože hlavy:povrch.cudzie telesá
S00.05	Povrchové poranenie vlasatej kože hlavy:pomliaždenie
S00.08	Povrchové poranenie vlasatej kože hlavy: iné
S00.30	Povrchové poranenie nosa:druh poranenia bližšie neurčený
S00.31	Povrchové poranenie nosa: odrenina
S00.34	Povrchové poranenie nosa:povrchové cudzie telesá(úlomky)
S00.35	Povrchové poranenie nosa: pomliaždenie
S00.38	Povrchové poranenie nosa: iné
S00.40	Povrchové poraenie ucha:druh poranenia bližšie neurčený
S00.41	Povrchové poranenie ucha: odrenina
S00.44	Povrchové poranenie ucha:povrchové cudzie telesá(úlomky)
S00.45	Povrchové poranenie ucha: pomliaždenie
S00.48	Povrchové poranenie ucha: iné
S00.50	Povrchové poranenie pery a ústnej dutiny:druh poran.bl.neurč.
S00.51	Povrchové poranenie pery a ústnej dutiny: odrenina
S00.54	Povrch.poranenie pery,úst.dutiny:povrch.cudzie telesá(úlomky)
S00.55	Povrchové poranenie pery a ústnej dutiny:pomliaždenie
S00.58	Povrchové poranenie pery a ústnej dutiny: iné
S00.7	Viaceré povrchové poranenia hlavy
S00.80	Povrchové poranenie inej časti hlavy:druh poranenia bl.neurč.
S00.81	Povrchové poranenie inej časti hlavy: odrenina
S00.84	Povrch.poranenie inej časti hlavy:povrch.cudzie telesá
S00.85	Povrchové poranenie inej časti hlavy: pomliaždenie
S00.88	Povrchové poranenie inej časti hlavy: iné
S00.90	Povrchové poranenie hlavy bl.neurč.časti:druh poranenia b.n.
S00.91	Povrchové poranenie hlavy bl.neurč.časti:odrenina
S00.94	Povrch.poranen.hlavy bliž.neurč.časti:povrch.cudz.telesá
S00.95	Povrchové poranenie hlavy bliž.neurč.časti:pomliaždenie
S00.98	Povrchové poranenie hlavy bližšie neurčenej časti:iné
S10.0	Pomliaždenie hrdla
S10.10	Iné a bl.neurč.povrch.poranenie hrdla:druh poranenia bl.neurč.
S10.11	Iné a bl.neurč.povrch.poranenie hrdla:odrenina
S10.14	Iné a bl.neurč.povrch.poranen.hrdla:povrch.cudz.telesá(úlomky)
S10.18	Iné a bl.neurč.povrch.poranenie hrdla:iné
S10.7	Viaceré povrchové poranenia krku
S10.80	Povrch.poran.i.č.krku:druh poran.b,.n.
S10.81	Povrchové poranenie inej časti krku: odrenina
S10.84	Povrch.poranenie iných častí krku:povrch.cudz.teleso(črepina)
S10.85	Povrchové poranenie inej časti krku: pomliaždenie
S10.88	Povrchové poranenie inej časti krku: iné
S10.90	Povrch.poranenie krku,bl.neurč.časť:druh poranenia bl.neurč.
S10.91	Povrchové poranenie krku,bližšie neurčená časť:odrenina
S10.94	Povrch.poranenie krku,bl.neurč.časť:povrch.cudz.telesá(úlomky)
S10.95	Povrch.poranenie krku,bližšie neurčená časť:pomliaždenie
S10.98	Povrchové poranenie krku,bližšie neurčená časť:iné
S20.0	Pomliaždenie prsníka
S20.10	Iné a bl.neurč.povrch.poranenia prsníka:druh poranen.bl.neurč.
S20.11	Iné a bl.neurč.povrch.poranenia prsníka:odrenina
S20.14	Iné a b.n.povrch.poranenia prsníka:povrch.cudz.telesá(úlomky)
S20.18	Iné a bližšie neurčené povrchové poranenia prsníka:iné
S20.2	Pomliaždenie hrudníka
S20.30	Iné povrch.poranenie prednej steny hrud.:druh poranenia b.n.
S20.31	Iné povrch.poranenie pred.steny hrud.:odrenina
S20.34	Iné povrch.poranenie pred.steny hrud.:povr.cudz.telesá(úlomky)
S20.38	Iné povrchové poranenie prednej steny hrudníka: iné
S20.40	Iné povrch.poranenie zad.steny hrud.:druh poranenia bl.neurč.
S20.41	Iné povrch.poranenie zad.steny hrud.:odrenina
S20.44	Iné povrch.poranenie zad.steny hrud.:povr.cudz.telesá(úlomky)
S20.48	Iné povrchové poranenie zadnej steny hrudníka: iné
S20.7	Viaceré povrchové poranenia hrudníka
S20.80	Povrch.poranenie i.a bliž.neurč.časti hrud.:druh poran.,b.n.
S20.81	Povrch.poranenie i.a bliž.neurč.časti hrud.:odrenina
S20.84	Povrch.poran.i.a bliž.neu.čas.hrud.:povrch.cudz.teleso(úlom.)
S20.85	Povrch.poranenie i.a bliž.neurč.časti hrud.:pomliaždenie
S20.88	Povrch.poranenie i.a bliž.neurč.časti hrud.:iné
S30.0	Pomliaždenie driekovokrížovej oblasti a panvy
S30.1	Pomliaždenie brušnej steny
S30.7	Viaceré povrchové poranenia brucha,drieku a panvy
S30.80	Iné povrch.poranenia brucha,driek.a panvy:druh poran.bl.neurč.
S30.81	Iné povrch.poranenia brucha,drieku a panvy:odrenina
S30.84	Iné povrch.poran.brucha,driek.a panv.:povrch.cudz.tel.(úlomky)
S30.85	Iné povrchové poranenia brucha,drieku a panvy:pomliaždenie
S30.88	Iné povrchové poranenie brucha,drieku a panvy: iné
S30.90	Povrch.poranenie b.n.časti brucha,drieku,panvy:druh poran.b.n.
S30.91	Povrch.poranenie b.n.časti brucha,drieku a panvy:odrenina
S30.94	Povrch.poranen.b.n.č.brucha,driek,panvy:povr.cudz.tel.(úlomky)
S30.95	Povrch.poranenie b.n.č.brucha,drieku a panvy:pomliaždenie
S30.98	Povrch.poranenie b.n.č.brucha,drieku a panvy:iné
S40.0	Pomliaždenie pleca a ramena
S40.7	Viaceré povrchové poranenia pleca a ramena
S40.81	Iné povrchové poranenia pleca a ramena: odrenina
S40.84	Iné povrch.poranenia pleca a ramena:povrch.cudz.tel.(úlomky)
S40.88	Iné povrchové poranenia pleca a ramena:iné
S40.9	Povrchové poranenie pleca a ramena,bližšie neurčené
S50.0	Pomliaždenie lakťa
S50.1	Pomliaždenie iných a bliž.neurč častí predlaktia
S50.7	Viaceré povrchové poranenia predlaktia
S50.81	Iné povrchové poranenie predlaktia: odrenina
S50.84	Iné povrch.poran.predlak.:povrch.cudz.teleso(úlomky)
S50.88	Iné povrch.poran.predlak.ostatné povrch.poran.lakťa
S50.9	Povrchové poranenie predlaktia,bližšie neurčené
S60.0	Pomliaž.prsta (prstov)ruky bez poškod.nechta
S60.1	Pomliaž.prsta (prstov)ruky s poškod.nechta
S60.2	Pomliaždenie iných častí zápästia a ruky
S60.7	Viaceré povrchové poranenia zápästia a ruky
S60.81	Iné povrchové poranenia zápästia a ruky: odrenina
S60.84	Iné povrch.poran.zápäs.a ruky:povrch.cudz.telesá (úlomky)
S60.88	Iné povrchové poranenia zápästia a ruky: iné
S60.9	Povrchové poranenie zápäs.a ruky,b.n.
S70.0	Pomliaždenie bedra
S70.1	Pomliaždenie stehna
S70.7	Viaceré povrchové poranenia bedra a stehna
S70.81	Iné povrchové poranenia bedra a stehna: odrenina
S70.84	Iné povrch.poran.bedra a stehna:povrch.cudz.teleso(črepina)
S70.88	Iné povrchové poranenia bedra a stehna: iné
S70.9	Povrchové poranenie bedra a stehna,b.n.
S80.0	Pomliaždenie kolena
S80.1	Pomliaždenie iných a bliž.neurč.častí predkol.
S80.7	Viaceré povrchové poranenia predkolenia
S80.81	Iné povrchové poranenie predkolenia: odrenina
S80.84	Iné povrch.poran.predkol.:povrch.cudz.teleso (úlomok)
S80.88	Iné povrchové poranenie predkolenia: iné
S80.9	Povrchové poranenie predkolenia, bližšie neurčené
S90.0	Pomliaždenie členka
S90.1	Pomliaž.prsta (prstov) nohy bez poškod. nechta
S90.2	Pomliaž.prsta (prstov) nohy s poškod.nechta
S90.3	Pomliaždenie iných a bližšie neurčených častí nohy
S90.7	Viaceré povrchové poranenia členka a nohy

S90.81	Iné povrchové poranenie členka a nohy: odrenina
S90.84	Iné povrch.poran.čl.a nohy:povrch.cudz.teleso (úlomok)
S90.88	Iné povrchové poranenie členka a nohy: iné
S90.9	Povrchové poranenie členka a nohy, bližšie neurčené
T00.0	Povrchové poranenie postihujúce hlavu aj krk
T00.1	Povrchové poran.post.hrud.a bruch.,hrud.a drie./hrud.a panv.
T00.2	Povrchové poran.postih.viac.obl.HK
T00.3	Povrchové poran.postih.viac.obl.DK
T00.6	Povrchové poran.postih.viac.obl.HK a viac.obl.DK
T00.8	Povrchové poran.postih.i.komb.obl.tela
T00.9	Viaceré povrchové poranenia,bližšie neurčené
T09.00	Povrch.poran.trupu v bliž.neurč.úrovni,druh poran.b.n.
T09.01	Povrch.poran.trupu v bliž.neurč.úrovni:odrenina
T09.04	Povrch.poran.trupu v bliž.n.úrovni:povrch.cudz.teleso (úlomok)
T09.05	Povrch.poran.trupu v bliž.neurč.úrovni:pomliaž.
T09.08	Povrch.poran.trupu v bliž.neurč.úrovni:iné
T11.00	Povrch.poran.HK v bliž.neurč.úrovni,druh poran.b.n.
T11.01	Povrch.poran.HK v bliž.neurč.úrovni:odrenina
T11.04	Povrch.poran.HK v bliž.neurč.úrovni:povrch.cudz.teleso(úlomok)
T11.05	Povrch.poran.HK v bliž.neurč.úrovni:pomliaž.
T11.08	Povrch.poran.HK v bliž.neurč.úrovnir:iné
T13.00	Povrch.poran.DK,v bl.neurč.úrovni,druh poranenia bl.neurč.
T13.01	Povrch.poran.DK,v bliž.neurč.úrovni:odrenina
T13.04	Povrch.poran.DK,v bliž.neurč.úrovni:povrch.cudz.teleso(úlomok)
T13.05	Povrch.poran.DK,v bliž.neurč.úrovni.:pomliaž.
T13.08	Povrch.poran.DK,v bliž.neurč.úrovni:iné
T14.00	Povrch.poran.oblasť bliž.neurč.tela,druh poran.b.n.
T14.01	Povrch.poran.oblasť bliž.neurč.tela:odrenina
T14.04	Povrch.poran.oblasť bliž.n.tela:povrch.cudz.teleso (úlomok)
T14.05	Povrch.poran.oblasť bliž.neurč.tela:pomliaž.
T14.08	Povrch.poran.oblasť bliž.neurč.telaa:iné

ADRG J67 Ochorenia prsníka, bez zhubných nádorov alebo lahké až stredne ťažké ochorenia kože

Min. 1 HDg v tabuľke J67-1

DRG J67A Lahké až stredne ťažké ochorenia kože s CC

HDg v tabuľke J67-2 a PCCL > 1

DRG J67B Lahké až stredne ťažké ochorenia kože bez CC, alebo ochorenia prsníka okrem zhubných nádorov

Diagnóza J67-1

A66.0	Primárna lézia pri frambézii
A66.1	Mnohopočetné papilómy a vlhká plazivá frambézia
A67.0	Pinta,primárne lézie
A67.1	Pinta,stredne pokročilé lézie
A67.3	Pinta,zmiešané lézie
B07	Vírusové bradavice[Verrucae]
B08.1	Kontagiózne bradavice[Molluscum contagiosum]
B35.0	Tinea barbae a tinea capitis
B35.1	Tinea unguium
B35.2	Tinea manuum
B35.3	Tinea pedis
B35.4	Tinea corporis
B35.5	Tinea imbricata
B35.6	Tinea cruris
B35.8	Iná dermatofytóza
B35.9	Dermatofytóza,bližšie neurčená
B36.0	Pityriasis versicolor
B36.1	Tinea nigra
B36.2	Piedra alba
B36.3	Piedra nigra
B36.8	Iná povrchová mykóza,bližšie určená
B36.9	Povrchová mykóza,bližšie neurčená
B37.2	Kandidóza kože a nechtov
B85.0	Pedikulóza zapríčinená Pediculus humanus capitis
B85.1	Pedikulóza zapríčinená Pediculus humanus corporis
B85.2	Pedikulóza,bližšie neurčená
B85.3	Ftirióza
B85.4	Zmiešaná pedikulóza a ftirióza
B86	Scabies
B87.0	Myióza kože
B87.1	Myióza rany
B87.2	Myióza oka
B87.3	Myióza nosohltana
B87.4	Myióza ucha
B87.8	Myióza na iných miestach
B87.9	Myióza,bližšie neurčená
B88.0	Iná akarióza
B88.1	Tungióza
B88.2	Iné zamorenie článkonožcami
B88.3	Vonkajšia hirudinóza
B88.9	Zamorenie bližšie neurčenými ektoparazitmi
D03.0	Melanóm in situ pery
D03.2	Melanóm in situ ucha a vonkajšieho zvukovodu
D03.3	Melanóm in situ iných a bliž.neurč.častí tváre
D03.4	Melanóm in situ vlasatej časti hlavy a krku
D03.5	Melanóm in situ trupu
D03.6	Melanóm in situ hornej končatiny vrátane pleca
D03.7	Melanóm in situ dolnej končatiny vrátane bedra
D03.8	Melanóm in situ iných miest
D03.9	Melanóm in situ,bližšie neurčený
D04.0	Karcinóm in situ kože pery
D04.2	Karcinóm in situ kože ucha a vonkajšieho zvukovodu
D04.3	Karcinóm in situ kože iných a bliž.neurč.častí tváre
D04.4	Karcinóm in situ kože vlasatej časti hlavy a krku
D04.5	Karcinóm in situ kože trupu
D04.6	Karcinóm in situ kože HK vrátane pleca
D04.7	Karcinóm in situ kože DK vrátane bedra
D04.8	Karcinóm in situ kože na iných miestach
D04.9	Karcinóm in situ kože,bližšie neurčený
D17.0	Nezhubný lipom.nádor kože a podkož.tkan.hlavy,tváre a krku
D17.1	Nezhubný lipom.nádor kože a podkož.tkan.trupu
D17.2	Nezhubný lipom.nádor kože a podkož.tkan.končatín
D17.3	Nezhub.lipom.nádor kože a podkož.tkan.na i.bliž.neurč.m.
D17.7	Nezhubný lipomatózny nádor na inom mieste
D17.9	Nezhubný lipomatózny nádor,bližšie neurčený
D18.00	Hemangióm bez bližšieho určenia miesta
D18.01	Hemangióm kože a podkožia
D18.08	Hemangióm na inom mieste
D22.0	Melanocytový névus pery
D22.2	Melanocytový névus ucha a vonkajšieho zvukovodu
D22.3	Melanocytový névus iných a bliž.neurč.častí tváre
D22.4	Melanocytový névus vlasovej časti hlavy a krku
D22.5	Melanocytový névus trupu
D22.6	Melanocytový névus HK vrátane pleca

D22.7	Melanocytový névus DK vrátane bedra
D22.9	Melanocytový névus,bližšie neurčený
D23.0	Iný nezhubný nádor kože pery
D23.2	Iný nezhubný nádor kože ucha a von.zvukovodu
D23.3	Iný nezhubný nádor kože iných a bliž.neurč.častí tváre
D23.4	Iný nezhubný nádor kože vlasovej časti hlavy a krku
D23.5	Iný nezhubný nádor kože trupu
D23.6	Iný nezhub.nádor kože HK vrátane pleca
D23.7	Iný nezhub.nádor kože DK vrátane bedra
D23.9	Iný nezhubný nádor kože,bližšie neurčený
D24	Nezhubný nádor prsníka
D48.5	Nádor s neurčitým/neznám.správ.koža
H02.6	Xantelazma mihalnice
I78.1	Nenádorový névus
I89.0	Lymfedém,nezatriedený inde
I97.2	Postmastektomický lymfedém
L11.0	Získaná folikulová keratóza
L11.1	Prechodná akantolytická dermatóza (Groverova)
L21.0	Seborea hlavy
L21.8	Iná seboroická dermatitída
L21.9	Seboroická dermatitída,bližšie neurčená
L22	Plienková dermatitída
L23.0	Alergická kontaktná dermatitída zapríčinená kovmi
L23.1	Alergická kontakt.dermatitída zapríč.náplasťami
L23.2	Alergická kontakt.dermatitída zapríč.kozm.prípravkami
L23.3	Alergická kontakt.dermatitída zapríč.kont.kože s liekmi
L23.5	Alergická kontakt.dermatitída zapríč.i.chem.lát.
L23.6	Alergická kontakt.dermatitída zapríč.kont.kože s potr.
L23.7	Alergická kontakt.dermatitída zapríč.rastl.okr.rastl.potr.
L24.0	Kontaktná dermatitída z podráždz.zapríč.čistiacimi prostr.
L24.1	Kontaktná dermatitída z podráždz.zapríč.olejmi a tukmi
L24.2	Kontaktná dermatitída z podráždz.zapríč.rozpúšť.
L24.3	Kontaktná dermatitída z podráždz.zapríč.kozm.prípravkami
L24.4	Kontaktná dermatitída z podráždz.zapríč.kont.liekov s kožou
L24.5	Kontaktná dermatitída z podráždz.zapríč..chem.lát.
L24.6	Kontaktná dermatitída z podráždz.zapríč.kont.potravy s kožou
L24.7	Kontaktná dermatitída z podráždz.zapríč.rastl.i okr.rastl.potr.
L25.0	Kontaktná dermatitída zapríč.kozm.prípravkami,b.n.
L25.1	Kontaktná dermatitída zapríč.kont.liekov s kožou,b.n.
L25.3	Kontaktná dermatitída zapríč.i.chem.lát.,b.n.
L25.4	Kontaktná dermatitída zapríč.kont.potravy s kožou,b.n.
L25.5	Kontaktná dermatitída zapríč.rastl.okr.rastl.potr.,b.n.
L27.2	Dermatitída zapríčinená požitou potravou
L27.8	Dermatitída zapríč.i.lát.užitou orál.ent./parent.
L27.9	Dermatitída zapríč.bliž.neurč.lát.užitou orál.ent./parent.
L29.0	Svrbenie anusu
L29.8	Iné svrbenie
L29.9	Svrbenie,bližšie neurčené
L30.5	Pityriasis alba
L42	Pityriasis rosea
L44.1	Lichen nitidus
L44.2	Lichen striatus
L44.3	Lichen ruber moniliformis
L50.0	Alergická žihľavka
L50.1	Idiopatická žihľavka
L50.2	Žihľavka zapríčinená chladom alebo teplom
L50.3	Dermografická žihľavka[urticaria factitia]
L50.4	Vibračná žihľavka
L50.5	Cholínergická žihľavka
L50.6	Kontaktná žihľavka
L50.8	Iná žihľavka
L50.9	Žihľavka,bližšie neurčená
L55.0	Akútna solárna dermatitída 1.stupňa
L55.1	Akútna solárna dermatitída 2.stupňa
L55.2	Akútna solárna dermatitída 3.stupňa
L55.8	Iná akútna solárna dermatitída
L55.9	Akútna solárna dermatitída,bližšie neurčená
L56.0	Fototoxická lieková reakcia
L56.1	Fotoalergická lieková reakcia
L56.2	Fotokontaktná dermatitída
L56.3	Solárna žihľavka
L56.4	Polymorfná svetelná dermatóza
L56.8	Iná akútna zmena kože,zapríč.ultrafialovým žiarením,b.u.
L56.9	Akútna zmena kože,zapríč.ultrafialovým žiarením,b.n.
L57.0	Aktinická keratóza
L57.2	Cutis rhomboidalis nuchae
L57.3	Poikiloderma[Civatte]
L57.4	Cutis laxa senilis
L57.5	Aktinický granulóm
L57.8	Iné kožné zme.zapr.chron.vystavením účinku neion.žiar.
L57.9	Kožné zme.zapr.chron.vystavením účinku neion.žiar.,b.n.
L58.1	Chronická rádiodermatitída
L59.0	Erytém a dermatitída zapríč.ohňom
L59.8	Iné poškodenia kože a podkož.tkaniva zapríč.žiarením,b.u.
L59.9	Poškodenie kože a podkož.tkaniva zapríč.žiarením,b.n.
L60.0	Zarastajúci necht
L60.1	Onycholýza
L60.2	Onychogryfóza
L60.3	Dystrofia nechtov
L60.4	Beauove čiary
L60.5	Syndróm žltých nechtov
L60.8	Iná choroba nechtov
L60.9	Choroba nechtov,bližšie neurčená
L63.0	Alopecia (capitis) totalis
L63.1	Alopecia universalis
L63.2	Ophiasis
L63.8	Iná alopecia areata
L63.9	Alopecia areata,bližšie neurčená
L64.0	Androgénna alopécia, apríčinená liekmi
L64.8	Iná androgénna alopécia
L64.9	Androgénna alopécia, bližšie neurčená
L65.0	Telogénne efluvium
L65.1	Anagénne efluvium
L65.2	Alopecia mucinosa
L65.8	Iná nejazvová strata vlasov,bližšie určená
L65.9	Nejazvová strata vlasov,bližšie neurčená
L67.0	Trichorrhexis nodosa
L67.1	Zmeny farby vlasov
L67.8	Iná abnormalita farby vlasov a vlasového kmeňa
L67.9	Abnor.farby vlasov a vlasového kmeňa,b.n.
L68.0	Hirzutizmus
L68.1	Získaná lanugová hypertrichóza
L68.2	Lokálna hypertrichóza
L68.3	Polytrichia
L68.8	Iná hypertrichóza
L68.9	Hypertrichóza,bližšie neurčená
L70.0	Acne vulgaris
L70.4	Acne infantilis
L70.5	Acne excoriée des jeunes filles
L70.8	Iné akné
L70.9	Akné,bližšie neurčené
L71.0	Periorálna dermatitída
L71.1	Rhinophyma
L71.8	Iná rosacea
L71.9	Rosacea,bližšie neurčená
L72.0	Epidermová cysta
L72.1	Trichilémová cysta
L72.2	Steatocystoma multiplex
L72.8	Iná folikulová cysta kože a podkožného tkaniva
L72.9	Folikulová cysta kože a podkož.tkan.,b.n.
L73.0	Acne keloid [folliculitis sclerotisans nuchae]
L73.1	Pseudofolliculitis barbae
L73.8	Iná choroba vlasových folikulov,bližšie určená
L73.9	Choroba vlasových folikulov,bližšie neurčená
L74.0	Miliaria rubra
L74.1	Miliaria crystallina
L74.2	Miliaria profunda
L74.3	Miliaria,bližšie neurčená
L74.4	Anhidróza
L74.8	Iná choroba ekrinných potných žliaz

L74.9	Choroba ekrinných potných žliaz,bližšie neurčená
L75.0	Brómhidróza
L75.1	Chrómhidróza
L75.2	Apokrinná miliaria
L75.8	Iné choroby apokrinných potných žliaz
L75.9	Choroba apokrinných potných žliaz,bližšie neurčená
L80	Vitiligo
L81.0	Pozápalová hyperpigmentácia
L81.1	Chloazma
L81.2	Pehy
L81.3	Škvrny farby bielej kávy[café au lait]
L81.4	Iná melanínová hyperpigmentácia
L81.5	Leukoderma,nezatriedená inde
L81.6	Iná porucha zo zníženej tvorby melanínu
L81.7	Pigmentová purpura
L81.8	Iné poruchy pigmentácie,bližšie určené
L81.9	Porucha pigmentácie,bližšie neurčená
L82	Seboroická keratóza
L84	Kurie oko a mozoľ
L85.0	Získaná ichtyóza
L85.1	Získaná keratóza (keratoderma) dlaní a chodidiel
L85.2	Keratosis punctata dlaní a chodidiel
L85.3	Xerosis cutis
L85.8	Iné zhrubnutie epidermy,bližšie určené
L85.9	Zhrubnutie epidermy,bližšie neurčené
L87.0	Folikulová a parafolikulová keratóza prenikajúca do kože
L87.2	Elastosis perforans serpiginosa
L87.8	Iné poruchy transepidermálnej eliminácie
L87.9	Choroba transepidermálnej eliminácie,b.n.
L90.0	Lichen sclerosus et atrophicus
L90.1	Anetodermia,Schweningerov-Buzziho typ
L90.2	Anetodermia,Jadassohnov-Pellizzariho typ
L90.3	Idiopatická atrophodermia, Pasiniho-Pieriniho typ
L90.4	Acrodermatitis chronica atrophicans
L90.5	Jazvové stavy a fibróza kože
L90.6	Striae cutis atrophicae
L90.8	Iná atrofická choroba kože
L90.9	Atrofická choroba kože,bližšie neurčená
L91.0	Hypertrofická jazva (keloid)
L91.8	Iná hypertrofická choroba kože
L91.9	Hypertrofická choroba kože,bližšie neurčená
L92.1	Necrobiosis lipoidica,nezatriedená inde
L92.2	Granuloma faciale (eozinofilný granulóm kože)
L92.3	Kožný a podkožný granulóm okolo cudzích telies
L92.8	Iná granulomatózna choroba kože a podkož.tkaniva
L92.9	Granulomatózna choroba kože a podkož.tkaniva,b.n.
L94.3	Sklerodaktýlia
L94.8	Iné lokalizované choroby spojivov.tkaniva ,b.u.
L94.9	Lokalizovaná choroba spojivov.tkaniva,b.n.
L98.5	Mucinóza kože
L98.6	Iné infiltratívne choroby kože a podkožného tkaniva
L98.8	Iná choroba kože a podkožného tkaniva,b.u.
L98.9	Choroba kože a podkožného tkaniva,bližšie neurčená
N60.0	Solitárna cysta prsníka
N60.1	Difúzna cystická mastopatia
N60.2	Fibroadenóza prsníka
N60.3	Fibroskleróza prsníka
N60.4	Rozšírenie mliekovodu prsníka
N60.8	Iná benígna dysplázia prsníka
N60.9	Benígna dysplázia prsníka,bližšie neurčená
N61	Zápalová choroba prsníka
N62	Hypertrofia prsníka
N63	Hrčka v prsníku,bližšie neurčená
N64.0	Fisúra a fistula bradavky
N64.1	Tuková nekróza prsníka
N64.2	Atrofia prsníka
N64.3	Galaktorea bez súvislosti s pôrodom
N64.4	Mastodýnia
N64.5	Iné objektívne a subjektívne príznaky v prsníku
N64.8	Iná choroba prsníka,bližšie určená
N64.9	Choroba prsníka,bližšie neurčená
N80.6	Endometrióza v kožnej jazve
P83.1	Novorodenecký toxický erytém
P83.4	Zdurenie prsných žliaz u novorodenca
P83.6	Pupkový polyp u novorodenca
P83.8	Iná choroba kože špecifická pre plod a novorod.,b.u.
P83.9	Porucha kože špecifická pre plod a novorod.,b.n.
Q18.3	Kožná riasa šije [Pterygium colli]
Q18.9	Vrodená chyba tváre a krku,bližšie neurčená
Q81.0	Jednoduchá bulózna epidermolýza
Q81.8	Iná bulózna epidermolýza
Q81.9	Bulózna epidermolýza,bližšie neurčená
Q82.0	Dedičný lymfedém
Q82.2	Mastocytóza
Q82.3	Incontinentia pigmenti
Q82.4	Ektodermálna dysplázia (anhidrotická)
Q82.5	Vrodený nenádorový névus
Q82.8	Iná vrodená chyba kože,bližšie určená
Q82.9	Vrodená chyba kože,bližšie neurčená
Q83.0	Vrodené chýbanie prsníka s chýbajúcou bradavkou
Q83.1	Prídavný prsník
Q83.2	Chýbajúca bradavka
Q83.3	Prídavná bradavka
Q83.8	Iná vrodená chyba prsníka
Q83.9	Vrodená chyba prsníka,bližšie neurčená
Q84.0	Vrodená alopécia
Q84.1	Vrod.morfologické zmeny vlasov,n.i.
Q84.2	Iná vrodená chyba vlasov
Q84.3	Anonychia
Q84.4	Vrodená leukonychia
Q84.5	Zväčšené a hypertrofické nechty
Q84.6	Iná vrodená chyba nechtov
Q84.8	Iná vrod.chyba spoločnej (kožnej)pokrývky,b.u.
Q84.9	Vrodená chyba spoločnej (kožnej)pokrývky,b.n.
R21	Raš a iné nešpecifické kožné vyrážky
R22.0	Lokalizované zdurenie,útvar, hrča na hlave
R22.1	Lokalizované zdurenie,útvar, hrča na krku
R22.2	Lokalizované zdurenie,útvar, hrča na trupe
R22.3	Lokalizov.zdurenie,útvar,hrča na HK
R22.4	Lokalizov.zdurenie,útvar,hrča na DK
R22.7	Lokalizov.zdurenie,útvar,hrča na viac.m.
R22.9	Lokalizov.zdurenie,útvar,hrča,b.n.
R23.4	Zmeny štruktúry kože
R23.8	Iné a bližšie neurčené zmeny kože
R61.0	Lokalizovaná hyperhidróza
R61.1	Generalizovaná hyperhidróza
R61.9	Hyperhidróza,bližšie neurčená
R92	Abnorm.nález pri diag.zobrazení prsníka
S00.02	Povrch.poranenie vlas.kože hlavy:tvorba pľuzgierov
S00.03	Povrch.poranen.vlas.kože hlavy:uštip.hmyz.,vpich (nejedovatý)
S00.32	Povrchové poranenie nosa:tvorba pľuzgierov(netermických)
S00.33	Povrch.poranenie nosa:uštipnutie hmyzom,vpich(nejedovatý)
S00.42	Povrchové poranenie ucha:tvorba pľuzgierov(netermických)
S00.43	Povrch.poranenie ucha:uštipnutie hmyzom,vpich (nejedovatý)
S00.52	Povrchové poranenie pery a úst.dutiny:tvorba pľuzg.(neterm.)
S00.53	Povrch.poranenie pery,ústnej dutiny:uštip.hmyz.,vpich
S00.82	Povrch.poranenie inej časti hlavy:tvorba pľuzg.(netermických)
S00.83	Povrch.poranenie inej časti hlavy:uštip.hmyz,vpich
S00.92	Povrch.poranenie hlavy bl.neurč.časti:tvorba pľuzg.(neterm.)
S00.93	Povrch.poranenie hlavy bliž.neurč.časti:uštip.hmyz,vpich
S10.12	Iné a bl.neurč.povrch.poranenie hrdla:tvorba pľuzg.(neterm.)
S10.13	Iné a bl.neurč.povrch.poranenie hrdla:uštip.hmyz,vpich(nejed.)
S10.82	Povrch.poranenie inej.časti krku:tvorba pľuzg.(netermických)
S10.83	Povrch.poranenie iných častí krku:uštip.hmyz,vpich(nejedovatý)
S10.92	Povrchové poranenie krku,bl.neurč.časť:tvorba pľuzg.(neterm.)
S10.93	Povrch.poranenie krku,bl.neurč.časť:uštip.hmyz,vpich(nejed.)
S20.12	Iné a bl.neurč.povrch.poranenia prsníka:tvorba pľuzg.(neterm.)
S20.13	Iné a b.n.povrch.poranenia prsníka:uštip.hmyz,vpich(nejed.)
S20.32	Iné povrch.poranenie pred.steny hrud.:tvor.pľuzg.(neterm.)
S20.33	Iné povrch.poranenie pred.steny hrud.:uštip.hmyz,vpich(nejed.)

S20.42	Iné povrch.poranenie zad.steny hrud.:tvorba pľuzg.(neterm.)
S20.43	Iné povrch.poranenie zad.steny hrud.:uštip.hmyz,vpich(nejed.)
S20.82	Povrch.poran. i.a bliž.neurč.časti hrud.:tvor.pľuzg.(neterm.)
S20.83	Povrch.poran.i.a bliž.neurč.čas.hrud.:ušt.hmyz./vpich (nejed.)
S30.82	Iné povrch.poranenia brucha,drieku,panvy:tvorba pľuzg(neterm.)
S30.83	Iné povrch.poran.brucha,drieku,panvy:uštip.hmyz,vpich(nejed.)
S30.92	Povrch.poranen.b.n.č.brucha,drieku,panvy:tvor.pľuzg.(neterm.)
S30.93	Povrch.por.b.n.č.brucha,drieku,panvy:uštip.hmyz,vpich(nejed.)
S40.82	Iné povrchové poranenia pleca a ramena:tvorba pľuzg.(neterm.)
S40.83	Iné povrch.poranenia pleca a ramena:uštip.hmyz,vpich(nejed.)
S50.82	Iné povrch.poranenie predlaktia:tvorba pľuzg.(neterm.)
S50.83	Iné povrch.poranenie predlaktia:uštip.hmyz,vpich(nejed.)
S60.82	Iné povrch.poran.zápäs.a ruky:tvor.pľuzg.(neterm.)
S60.83	Iné povrch.poran.zápäs.a ruky:ušt.hmyz./vpich (nejed.)
S70.82	Iné povrch.poran.bedra a stehna:tvor.pľuzg.(neterm.)
S70.83	Iné povrch.poran.bedra a stehna:ušt.hmyz./vpich (nejed.)
S80.82	Iné povrch.poran.predkol.:tvorba pľuzg.(neterm.)
S80.83	Iné povrch.poran.predkol.:ušt.hmyz./vpich (nejed.)
S90.82	Iné povrch.poran.čl.a nohy:tvor.pľuzg.(neterm.)
S90.83	Iné povrch.poran.čl.a nohy:ušt.hmyz./vpich (nejed.)
T09.02	Povrch.poran.trupu v bliž.neurč.úrovni:tvor.pľuzg.(neterm.)
T09.03	Povrch.poran.trupu v bliž.n.úrovni:ušt.hmyz./vpich (nejed.)
T11.02	Povrch.poran.HK v bliž.neurč.úrovni:tvor.pľuzg.(neterm.)
T11.03	Povrch.poran.HK v bliž.neurč.úrovni:ušt.hmyz./vpich (nejed.)
T13.02	Povrch.poran.DK,v bliž.neurč.úrovni:tvor.pľuzg.(neterm.)
T13.03	Povrch.poran.DK,v bliž.neurč.úrovni:ušt.hmyz./vpich(nejed.)
T14.02	Povrch.poran.oblasť bliž.neurč.tela:tvor.pľuzg.(neterm.)
T14.03	Povrch.poran.oblasť bliž.neurč.tela:ušt.hmyz./vpich (nejed.)
T85.4	Mechanická komplik.zapríč.prot./impl.prsníka
T85.82	Kapsulová fibróza prsníka,zapr.prot./impl.prsníka
Z40.00	Profylaktický chir.výk.pre ohrozenie zhub.nád.prsníka
Z41.1	Plastická operácia z kozmetických príčin
Z42.0	Následná star.,zahŕň.plast.chir.výk.na hlave a krku
Z42.1	Následná star.,zahŕň.plast.chir.výk.na prsníku
Z42.2	Následná star.,zahŕň.plast.chir.výk.na i.časť. trupu
Z42.3	Následná star.,zahŕň.plast.chir.výk.na HK
Z42.4	Následná star.,zahŕň.plast.chir.výk.na DK
Z42.8	Následná star.,zahŕň.plast.chir.výk.na i.časti tela
Z42.9	Následná star.,zahŕň.plast.chir.výk.,b.n.
Z44.3	Skúšanie a prispôsobovanie vonk.protézy prsníka
Z52.1	Darca kože
Z80.3	Zhubný nádor prsníka v rodinnej anamnéze

Hlavná diagnóza J67-2

A66.0	Primárna lézia pri frambézii
A66.1	Mnohopočetné papilómy a vlhká plazivá frambézia
A67.0	Pinta,primárne lézie
A67.1	Pinta,stredne pokročilé lézie
A67.3	Pinta,zmiešané lézie
B07	Vírusové bradavice[Verrucae]
B08.1	Kontagiózne bradavice[Molluscum contagiosum]
B35.0	Tinea barbae a tinea capitis
B35.1	Tinea unguium
B35.2	Tinea manuum
B35.3	Tinea pedis
B35.4	Tinea corporis
B35.5	Tinea imbricata
B35.6	Tinea cruris
B35.8	Iná dermatofytóza
B35.9	Dermatofytóza,bližšie neurčená
B36.0	Pityriasis versicolor
B36.1	Tinea nigra
B36.2	Piedra alba
B36.3	Piedra nigra
B36.8	Iná povrchová mykóza,bližšie určená
B36.9	Povrchová mykóza,bližšie neurčená
B37.2	Kandidóza kože a nechtov
B85.0	Pedikulóza zapríčinená Pediculus humanus capitis
B85.1	Pedikulóza zapríčinená Pediculus humanus corporis
B85.2	Pedikulóza,bližšie neurčená
B85.3	Ftirióza
B85.4	Zmiešaná pedikulóza a ftirióza
B86	Scabies
B87.0	Myióza kože
B87.1	Myióza rany
B87.2	Myióza oka
B87.3	Myióza nosohltana
B87.4	Myióza ucha
B87.8	Myióza na iných miestach
B87.9	Myióza,bližšie neurčená
B88.0	Iná akarióza
B88.1	Tungióza
B88.2	Iné zamorenie článkonožcami
B88.3	Vonkajšia hirudinóza
B88.9	Zamorenie bližšie neurčenými ektoparazitmi
D03.0	Melanóm in situ pery
D03.2	Melanóm in situ ucha a vonkajšieho zvukovodu
D03.3	Melanóm in situ iných a bliž.neurč.častí tváre
D03.4	Melanóm in situ vlasatej časti hlavy a krku
D03.5	Melanóm in situ trupu
D03.6	Melanóm in situ hornej končatiny vrátane pleca
D03.7	Melanóm in situ dolnej končatiny vrátane bedra
D03.8	Melanóm in situ iných miest
D03.9	Melanóm in situ,bližšie neurčený
D04.0	Karcinóm in situ kože pery
D04.2	Karcinóm in situ kože ucha a vonkajšieho zvukovodu
D04.3	Karcinóm in situ kože iných a bliž.neurč.častí tváre
D04.4	Karcinóm in situ kože vlasatej časti hlavy a krku
D04.5	Karcinóm in situ kože trupu
D04.6	Karcinóm in situ kože HK vrátane pleca
D04.7	Karcinóm in situ kože DK vrátane bedra
D04.8	Karcinóm in situ kože na iných miestach
D04.9	Karcinóm in situ kože,bližšie neurčený
D17.0	Nezhubný lipom.nádor kože a podkož.tkan.hlavy,tváre a krku
D17.1	Nezhubný lipom.nádor kože a podkož.tkan.trupu
D17.2	Nezhubný lipom.nádor kože a podkož.tkan.končatín
D17.3	Nezhub.lipom.nádor kože a podkož.tkan.na i.bliž.neurč.m.
D17.7	Nezhubný lipomatózny nádor na inom mieste
D17.9	Nezhubný lipomatózny nádor,bližšie neurčený
D18.00	Hemangióm bez bližšieho určenia miesta
D18.01	Hemangióm kože a podkožia
D18.08	Hemangióm na inom mieste
D22.0	Melanocytový névus pery
D22.2	Melanocytový névus ucha a vonkajšieho zvukovodu
D22.3	Melanocytový névus iných a bliž.neurč.častí tváre
D22.4	Melanocytový névus vlasovej časti hlavy a krku
D22.5	Melanocytový névus trupu
D22.6	Melanocytový névus HK vrátane pleca
D22.7	Melanocytový névus DK vrátane bedra
D22.9	Melanocytový névus,bližšie neurčený
D23.0	Iný nezhubný nádor kože pery
D23.2	Iný nezhubný nádor kože ucha a von.zvukovodu
D23.3	Iný nezhubný nádor kože iných a bliž.neurč.častí tváre
D23.4	Iný nezhubný nádor kože vlasovej časti hlavy a krku
D23.5	Iný nezhubný nádor kože trupu
D23.6	Iný nezhub.nádor kože HK vrátane pleca
D23.7	Iný nezhub.nádor kože DK vrátane bedra
D23.9	Iný nezhubný nádor kože,bližšie neurčený
D48.5	Nádor s neurčitým/neznám.správ.koža
H02.6	Xantelazma mihalnice
I78.1	Nenádorový névus
I89.0	Lymfedém,nezatriedený inde
L11.0	Získaná folikulová keratóza
L11.1	Prechodná akantolytická dermatóza (Groverova)
L21.0	Seborea hlavy
L21.8	Iná seboroická dermatitída

L21.9	Seboroická dermatitída,bližšie neurčená
L22	Plienková dermatitída
L23.0	Alergická kontaktná dermatitída zapríčinená kovmi
L23.1	Alergická kontakt.dermatitída zapríč.náplasťami
L23.2	Alergická kontakt.dermatitída zapríč.kozm.prípravkami
L23.3	Alergická kontakt.dermatitída zapríč.kont.kože s liekmi
L23.5	Alergická kontakt.dermatitída zapríč.i.chem.lát.
L23.6	Alergická kontakt.dermatitída zapríč.kont.kože s potr.
L23.7	Alergická kontakt.dermatitída zapríč.rastl.okr.rastl.potr.
L24.0	Kontaktná dermatitída z podráždz.zapríč.čistiacimi prostr.
L24.1	Kontaktná dermatitída z podráždz.zapríč.olejmi a tukmi
L24.2	Kontaktná dermatitída z podráždz.zapríč.rozpúšť.
L24.3	Kontaktná dermatitída z podráždz.zapríč.kozm.prípravkami
L24.4	Kontaktná dermatitída z podráždz.zapríč.kont.liekov s kožou
L24.5	Kontaktná dermatitída z podráždz.zapríč..chem.lát.
L24.6	Kontaktná dermatitída z podráždz.zapríč.kont.potravy s kožou
L24.7	Kontaktná dermatitída z podráždz.zapríč.rastl.i okr.rastl.potr.
L25.0	Kontaktná dermatitída zapríč.kozm.prípravkami,b.n.
L25.1	Kontaktná dermatitída zapríč.kont.liekov s kožou,b.n.
L25.3	Kontaktná dermatitída zapríč.i.chem.lát.,b.n.
L25.4	Kontaktná dermatitída zapríč.kont.potravy s kožou,b.n.
L25.5	Kontaktná dermatitída zapríč.rastl.okr.rastl.potr.,b.n.
L27.2	Dermatitída zapríčinená požitou potravou
L27.8	Dermatitída zapríč.i.lát.užitou orál.ent./parent.
L27.9	Dermatitída zapríč.bliž.neurč.lát.užitou orál.ent./parent.
L29.0	Svrbenie anusu
L29.8	Iné svrbenie
L29.9	Svrbenie,bližšie neurčené
L30.5	Pityriasis alba
L42	Pityriasis rosea
L44.1	Lichen nitidus
L44.2	Lichen striatus
L44.3	Lichen ruber moniliformis
L50.0	Alergická žihľavka
L50.1	Idiopatická žihľavka
L50.2	Žihľavka zapríčinená chladom alebo teplom
L50.3	Dermografická žihľavka[urticaria factitia]
L50.4	Vibračná žihľavka
L50.5	Cholínergická žihľavka
L50.6	Kontaktná žihľavka
L50.8	Iná žihľavka
L50.9	Žihľavka,bližšie neurčená
L55.0	Akútna solárna dermatitída 1.stupňa
L55.1	Akútna solárna dermatitída 2.stupňa
L55.2	Akútna solárna dermatitída 3.stupňa
L55.8	Iná akútna solárna dermatitída
L55.9	Akútna solárna dermatitída,bližšie neurčená
L56.0	Fototoxická lieková reakcia
L56.1	Fotoalergická lieková reakcia
L56.2	Fotokontaktná dermatitída
L56.3	Solárna žihľavka
L56.4	Polymorfná svetelná dermatóza
L56.8	Iná akútna zmena kože,zapríč.ultrafialovým žiarením,b.u.
L56.9	Akútna zmena kože,zapríč.ultrafialovým žiarením,b.n.
L57.0	Aktinická keratóza
L57.2	Cutis rhomboidalis nuchae
L57.3	Poikiloderma[Civatte]
L57.4	Cutis laxa senilis
L57.5	Aktinický granulóm
L57.8	Iné kožné zme.zapr.chron.vystavením účinku neion.žiar.
L57.9	Kožné zme.zapr.chron.vystavením účinku neion.žiar.,b.n.
L58.1	Chronická rádiodermatitída
L59.0	Erytém a dermatitída zapríč.ohňom
L59.8	Iné poškodenia kože a podkož.tkaniva zapríč.žiarením,b.u.
L59.9	Poškodenie kože a podkož.tkaniva zapríč.žiarením,b.n.
L60.0	Zarastajúci necht
L60.1	Onycholýza
L60.2	Onychogryfóza
L60.3	Dystrofia nechtov
L60.4	Beauove čiary
L60.5	Syndróm žltých nechtov
L60.8	Iná choroba nechtov
L60.9	Choroba nechtov,bližšie neurčená
L63.0	Alopecia (capitis) totalis
L63.1	Alopecia universalis
L63.2	Ophiasis
L63.8	Iná alopecia areata
L63.9	Alopecia areata,bližšie neurčená
L64.0	Androgénna alopécia, apríčinená liekmi
L64.8	Iná androgénna alopécia
L64.9	Androgénna alopécia, bližšie neurčená
L65.0	Telogénne efluvium
L65.1	Anagénne efluvium
L65.2	Alopecia mucinosa
L65.8	Iná nejazvová strata vlasov,bližšie určená
L65.9	Nejazvová strata vlasov,bližšie neurčená
L67.0	Trichorrhexis nodosa
L67.1	Zmeny farby vlasov
L67.8	Iná abnormalita farby vlasov a vlasového kmeňa
L67.9	Abnor.farby vlasov a vlasového kmeňa,b.n.
L68.0	Hirzutizmus
L68.1	Získaná lanugová hypertrichóza
L68.2	Lokálna hypertrichóza
L68.3	Polytrichia
L68.8	Iná hypertrichóza
L68.9	Hypertrichóza,bližšie neurčená
L70.0	Acne vulgaris
L70.4	Acne infantilis
L70.5	Acne excoriée des jeunes filles
L70.8	Iné akné
L70.9	Akné,bližšie neurčené
L71.0	Periorálna dermatitída
L71.1	Rhinophyma
L71.8	Iná rosacea
L71.9	Rosacea,bližšie neurčená
L72.0	Epidermová cysta
L72.1	Trichilémová cysta
L72.2	Steatocystoma multiplex
L72.8	Iná folikulová cysta kože a podkožného tkaniva
L72.9	Folikulová cysta kože a podkož.tkan.,b.n.
L73.0	Acne keloid [folliculitis sclerotisans nuchae]
L73.1	Pseudofolliculitis barbae
L73.8	Iná choroba vlasových folikulov,bližšie určená
L73.9	Choroba vlasových folikulov,bližšie neurčená
L74.0	Miliaria rubra
L74.1	Miliaria crystallina
L74.2	Miliaria profunda
L74.3	Miliaria,bližšie neurčená
L74.4	Anhidróza
L74.8	Iná choroba ekrinných potných žliaz
L74.9	Choroba ekrinných potných žliaz,bližšie neurčená
L75.0	Brómhidróza
L75.1	Chrómhidróza
L75.2	Apokrinná miliaria
L75.8	Iné choroby apokrinných potných žliaz
L75.9	Choroba apokrinných potných žliaz,bližšie neurčená
L80	Vitiligo
L81.0	Pozápalová hyperpigmentácia
L81.1	Chloazma
L81.2	Pehy
L81.3	Škvrny farby bielej kávy[café au lait]
L81.4	Iná melanínová hyperpigmentácia
L81.5	Leukoderma,nezatriedená inde
L81.6	Iná porucha zo zníženej tvorby melanínu
L81.7	Pigmentová purpura
L81.8	Iné poruchy pigmentácie,bližšie určené
L81.9	Porucha pigmentácie,bližšie neurčená
L82	Seboroická keratóza
L84	Kurie oko a mozoľ
L85.0	Získaná ichtyóza

L85.1	Získaná keratóza (keratoderma) dlaní a chodidiel
L85.2	Keratosis punctata dlaní a chodidiel
L85.3	Xerosis cutis
L85.8	Iné zhrubnutie epidermy,bližšie určené
L85.9	Zhrubnutie epidermy,bližšie neurčené
L87.0	Folikulová a parafolikulová keratóza prenikajúca do kože
L87.2	Elastosis perforans serpiginosa
L87.8	Iné poruchy transepidermálnej eliminácie
L87.9	Choroba transepidermálnej eliminácie,b.n.
L90.0	Lichen sclerosus et atrophicus
L90.1	Anetodermia,Schweningerov-Buzziho typ
L90.2	Anetodermia,Jadassohnov-Pellizzariho typ
L90.3	Idiopatická atrophodermia, Pasiniho-Pieriniho typ
L90.4	Acrodermatitis chronica atrophicans
L90.5	Jazvové stavy a fibróza kože
L90.6	Striae cutis atrophicae
L90.8	Iná atrofická choroba kože
L90.9	Atrofická choroba kože,bližšie neurčená
L91.0	Hypertrofická jazva (keloid)
L91.8	Iná hypertrofická choroba kože
L91.9	Hypertrofická choroba kože,bližšie neurčená
L92.1	Necrobiosis lipoidica,nezatriedená inde
L92.2	Granuloma faciale (eozinofilný granulóm kože)
L92.3	Kožný a podkožný granulóm okolo cudzích telies
L92.8	Iná granulomatózna choroba kože a podkož.tkaniva
L92.9	Granulomatózna choroba kože a podkož.tkaniva,b.n.
L94.3	Sklerodaktýlia
L94.8	Iné lokalizované choroby spojivov.tkaniva ,b.u.
L94.9	Lokalizovaná choroba spojivov.tkaniva,b.n.
L98.5	Mucinóza kože
L98.6	Iné infiltratívne choroby kože a podkožného tkaniva
L98.8	Iná choroba kože a podkožného tkaniva,b.u.
L98.9	Choroba kože a podkožného tkaniva,bližšie neurčená
N80.6	Endometrióza v kožnej jazve
P83.1	Novorodenecký toxický erytém
P83.6	Pupkový polyp u novorodenca
P83.8	Iná choroba kože špecifická pre plod a novorod.,b.u.
P83.9	Porucha kože špecifická pre plod a novorod.,b.n.
Q18.3	Kožná riasa šije [Pterygium colli]
Q18.9	Vrodená chyba tváre a krku,bližšie neurčená
Q81.0	Jednoduchá bulózna epidermolýza
Q81.8	Iná bulózna epidermolýza
Q81.9	Bulózna epidermolýza,bližšie neurčená
Q82.0	Dedičný lymfedém
Q82.2	Mastocytóza
Q82.3	Incontinentia pigmenti
Q82.4	Ektodermálna dysplázia (anhidrotická)
Q82.5	Vrodený nenádorový névus
Q82.8	Iná vrodená chyba kože,bližšie určená
Q82.9	Vrodená chyba kože,bližšie neurčená
Q84.0	Vrodená alopécia
Q84.1	Vrod.morfologické zmeny vlasov,n.i.
Q84.2	Iná vrodená chyba vlasov
Q84.3	Anonychia
Q84.4	Vrodená leukonychia
Q84.5	Zväčšené a hypertrofické nechty
Q84.6	Iná vrodená chyba nechtov
Q84.8	Iná vrod.chyba spoločnej (kožnej)pokrývky,b.u.
Q84.9	Vrodená chyba spoločnej (kožnej)pokrývky,b.n.
R21	Raš a iné nešpecifické kožné vyrážky
R22.0	Lokalizované zdurenie,útvar, hrča na hlave
R22.1	Lokalizované zdurenie,útvar, hrča na krku
R22.2	Lokalizované zdurenie,útvar, hrča na trupe
R22.3	Lokalizov.zdurenie,útvar,hrča na HK
R22.4	Lokalizov.zdurenie,útvar,hrča na DK
R22.7	Lokalizov.zdurenie,útvar,hrča na viac.m.
R22.9	Lokalizov.zdurenie,útvar,hrča,b.n.
R23.4	Zmeny štruktúry kože
R23.8	Iné a bližšie neurčené zmeny kože
R61.0	Lokalizovaná hyperhidróza
R61.1	Generalizovaná hyperhidróza
R61.9	Hyperhidróza,bližšie neurčená
S00.02	Povrch.poranenie vlas.kože hlavy:tvorba pľuzgierov
S00.03	Povrch.poranen.vlas.kože hlavy:uštip.hmyz.,vpich (nejedovatý)
S00.32	Povrchové poranenie nosa:tvorba pľuzgierov(netermických)
S00.33	Povrch.poranenie nosa:uštipnutie hmyzom,vpich(nejedovatý)
S00.42	Povrchové poranenie ucha:tvorba pľuzgierov(netermických)
S00.43	Povrch.poranenie ucha:uštipnutie hmyzom,vpich (nejedovatý)
S00.52	Povrchové poranenie pery a úst.dutiny:tvorba pľuzg.(neterm.)
S00.53	Povrch.poranenie pery,ústnej dutiny:uštip.hmyz.,vpich
S00.82	Povrch.poranenie inej časti hlavy:tvorba pľuzg.(netermických)
S00.83	Povrch.poranenie inej časti hlavy:uštip.hmyz,vpich
S00.92	Povrch.poranenie hlavy bl.neurč.časti:tvorba pľuzg.(neterm.)
S00.93	Povrch.poranenie hlavy bliž.neurč.časti:uštip.hmyz,vpich
S10.12	Iné a bl.neurč.povrch.poranenie hrdla:tvorba pľuzg.(neterm.)
S10.13	Iné a bl.neurč.povrch.poranenie hrdla:uštip.hmyz,vpich(nejed.)
S10.82	Povrch.poranenie inej.časti krku:tvorba pľuzg.(netermických)
S10.83	Povrch.poranenie iných častí krku:uštip.hmyz,vpich(nejedovatý)
S10.92	Povrchové poranenie krku,bl.neurč.časť:tvorba pľuzg.(neterm.)
S10.93	Povrch.poranenie krku,bl.neurč.časť:uštip.hmyz,vpich(nejed.)
S20.12	Iné a bl.neurč.povrch.poranenia prsníka:tvorba pľuzg.(neterm.)
S20.13	Iné a b.n.povrch.poranenia prsníka:uštip.hmyz,vpich(nejed.)
S20.32	Iné povrch.poranenie pred.steny hrud.:tvor.pľuzg.(neterm.)
S20.33	Iné povrch.poranenie pred.steny hrud.:uštip.hmyz,vpich(nejed.)
S20.42	Iné povrch.poranenie zad.steny hrud.:tvorba pľuzg.(neterm.)
S20.43	Iné povrch.poranenie zad.steny hrud.:uštip.hmyz,vpich(nejed.)
S20.82	Povrch.poran. i.a bliž.neurč.časti hrud.:tvor.pľuzg.(neterm.)
S20.83	Povrch.poran.i.a bliž.neurč.čas.hrud.:ušt.hmyz./vpich (nejed.)
S30.82	Iné povrch.poranenia brucha,drieku,panvy:tvorba pľuzg(neterm.)
S30.83	Iné povrch.poran.brucha,drieku,panvy:uštip.hmyz,vpich(nejed.)
S30.92	Povrch.poranen.b.n.č.brucha,drieku,panvy:tvor.pľuzg.(neterm.)
S30.93	Povrch.por.b.n.č.brucha,drieku,panvy:uštip.hmyz,vpich(nejed.)
S40.82	Iné povrchové poranenia pleca a ramena:tvorba pľuzg.(neterm.)
S40.83	Iné povrch.poranenia pleca a ramena:uštip.hmyz,vpich(nejed.)
S50.82	Iné povrch.poranenie predlaktia:tvorba pľuzg.(neterm.)
S50.83	Iné povrch.poranenie predlaktia:uštip.hmyz,vpich(nejed.)
S60.82	Iné povrch.poran.zápäs.a ruky:tvor.pľuzg.(neterm.)
S60.83	Iné povrch.poran.zápäs.a ruky:ušt.hmyz./vpich (nejed.)
S70.82	Iné povrch.poran.bedra a stehna:tvor.pľuzg.(neterm.)
S70.83	Iné povrch.poran.bedra a stehna:ušt.hmyz./vpich (nejed.)
S80.82	Iné povrch.poran.predkol.:tvorba pľuzg.(neterm.)
S80.83	Iné povrch.poran.predkol.:ušt.hmyz./vpich (nejed.)
S90.82	Iné povrch.poran.čl.a nohy:tvor.pľuzg.(neterm.)
S90.83	Iné povrch.poran.čl.a nohy:ušt.hmyz./vpich (nejed.)
T09.02	Povrch.poran.trupu v bliž.neurč.úrovni:tvor.pľuzg.(neterm.)
T09.03	Povrch.poran.trupu v bliž.n.úrovni:ušt.hmyz./vpich (nejed.)
T11.02	Povrch.poran.HK v bliž.neurč.úrovni:tvor.pľuzg.(neterm.)
T11.03	Povrch.poran.HK v bliž.neurč.úrovni:ušt.hmyz./vpich (nejed.)
T13.02	Povrch.poran.DK,v bliž.neurč.úrovni:tvor.pľuzg.(neterm.)
T13.03	Povrch.poran.DK,v bliž.neurč.úrovni:ušt.hmyz./vpich(nejed.)
T14.02	Povrch.poran.oblasť bliž.neurč.tela:tvor.pľuzg.(neterm.)
T14.03	Povrch.poran.oblasť bliž.neurč.tela:ušt.hmyz./vpich (nejed.)
Z41.1	Plastická operácia z kozmetických príčin
Z42.0	Následná star.,zahŕň.plast.chir.výk.na hlave a krku
Z42.1	Následná star.,zahŕň.plast.chir.výk.na prsníku
Z42.2	Následná star.,zahŕň.plast.chir.výk.na i.část. trupu
Z42.3	Následná star.,zahŕň.plast.chir.výk.na HK
Z42.4	Následná star.,zahŕň.plast.chir.výk.na DK
Z42.8	Následná star.,zahŕň.plast.chir.výk.na i.časti tela
Z42.9	Následná star.,zahŕň.plast.chir.výk.,b.n.
Z52.1	Darca kože

ADRG J68 Ochorenia kože jeden ošetrovací deň

Min. 1 HDg v tabuľke J68-1 a Ošetrovacia doba = 1 d.

DRG J68A Ochorenia kože jeden ošetrovací deň, s komplexnou diagnózou

HDg v tabuľke J68-2

DRG J68B Ochorenia kože jeden ošetrovací deň, bez komplexnej diagnózy

Diagnóza J68-1

A06.7	Kožná amebóza
A18.4	Tuberkulóza kože a podkožného tkaniva
A22.0	Kožný antrax
A31.1	Kožná mykobakterióza
A36.3	Kožná difténia
A42.2	Cervikofaciálna aktinomykóza
A43.1	Kožná nokardióza
A51.3	Sekundárny syfilis kože a slizníc
A66.0	Primárna lézia pri frambézii
A66.1	Mnohopočetné papilómy a vlhká plazivá frambézia
A66.2	Iné počiatočné lézie kože pri frambézii
A66.3	Hyperkeratóza pri frambézii
A66.4	Gumy a vredy pri frambézii
A67.0	Pinta,primárne lézie
A67.1	Pinta,stredne pokročilé lézie
A67.3	Pinta,zmiešané lézie
B00.0	Herpetický ekzém
B00.9	Herpetická infekcia,bližšie neurčená
B02.9	Zoster bez komplikácií
B07	Vírusové bradavice[Verrucae]
B08.1	Kontagiózne bradavice[Molluscum contagiosum]
B35.0	Tinea barbae a tinea capitis
B35.1	Tinea unguium
B35.2	Tinea manuum
B35.3	Tinea pedis
B35.4	Tinea corporis
B35.5	Tinea imbricata
B35.6	Tinea cruris
B35.8	Iná dermatofytóza
B35.9	Dermatofytóza,bližšie neurčená
B36.0	Pityriasis versicolor
B36.1	Tinea nigra
B36.2	Piedra alba
B36.3	Piedra nigra
B36.8	Iná povrchová mykóza,bližšie určená
B36.9	Povrchová mykóza,bližšie neurčená
B37.2	Kandidóza kože a nechtov
B38.3	Kokcidioidomykóza kože
B55.1	Kožná leišmanióza
B55.2	Leišmanióza kože a slizníc (mukokutánna)
B65.3	Cerkáriová dermatitída
B85.0	Pedikulóza zapríčinená Pediculus humanus capitis
B85.1	Pedikulóza zapríčinená Pediculus humanus corporis
B85.2	Pedikulóza,bližšie neurčená
B85.3	Ftirióza
B85.4	Zmiešaná pedikulóza a ftirióza
B86	Scabies
B87.0	Myióza kože
B87.1	Myióza rany
B87.2	Myióza oka
B87.3	Myióza nosohltana
B87.4	Myióza ucha
B87.8	Myióza na iných miestach
B87.9	Myióza,bližšie neurčená
B88.0	Iná akarióza
B88.1	Tungióza
B88.2	Iné zamorenie článkonožcami
B88.3	Vonkajšia hirudinóza
B88.9	Zamorenie bližšie neurčenými ektoparazitmi
C43.0	Malígny melanóm pery
C43.2	Malígny melanóm ucha a vonkajšieho zvukovodu
C43.3	Malígny melanóm inej a bliž.neurč.časti tváre
C43.4	Malígny melanóm vlasatej časti hlavy a krku
C43.5	Malígny melanóm trupu
C43.6	Malígny melanóm hornej končatiny vrátane pleca
C43.7	Malígny melanóm dolnej končatiny vrátane bedra
C43.8	Malígny melanóm presahujúci viaceré oblasti
C43.9	Malígny melanóm kože,bližšie neurčený
C44.0	Iný zhubný nádor kože pery
C44.2	Iný zhubný nádor kože ucha a vonkajšieho zvukovodu
C44.3	Iný zhubný nádor kože iných.a bliž.neurč.častí tváre
C44.4	Iný zhubný nádor kože vlasatej časti hlavy a krku
C44.5	Iný zhubný nádor kože trupu
C44.6	Zhubný nádor kože hornej končatiny vrátane pleca
C44.7	Zhubný nádor kože dolnej končatiny vrátane bedra
C44.8	Zhubný nádor kože presahujúci viaceré oblasti
C44.9	Zhubný nádor kože,bližšie neurčený
C46.0	Kaposiho sarkóm kože
C46.1	Kaposiho sarkóm mäkkého tkaniva
C46.7	Kaposiho sarkóm na iných miestach
C46.8	Kaposiho sarkóm viacerých orgánov
C46.9	Kaposiho sarkóm,bližšie neurčený
D03.0	Melanóm in situ pery
D03.2	Melanóm in situ ucha a vonkajšieho zvukovodu
D03.3	Melanóm in situ iných a bliž.neurč.častí tváre
D03.4	Melanóm in situ vlasatej časti hlavy a krku
D03.5	Melanóm in situ trupu
D03.6	Melanóm in situ hornej končatiny vrátane pleca
D03.7	Melanóm in situ dolnej končatiny vrátane bedra
D03.8	Melanóm in situ iných miest
D03.9	Melanóm in situ,bližšie neurčený
D04.0	Karcinóm in situ kože pery
D04.2	Karcinóm in situ kože ucha a vonkajšieho zvukovodu
D04.3	Karcinóm in situ kože iných a bliž.neurč.častí tváre
D04.4	Karcinóm in situ kože vlasatej časti hlavy a krku
D04.5	Karcinóm in situ kože trupu
D04.6	Karcinóm in situ kože HK vrátane pleca
D04.7	Karcinóm in situ kože DK vrátane bedra
D04.8	Karcinóm in situ kože na iných miestach
D04.9	Karcinóm in situ kože,bližšie neurčený
D17.0	Nezhubný lipom.nádor kože a podkož.tkan.hlavy,tváre a krku
D17.1	Nezhubný lipom.nádor kože a podkož.tkan.trupu
D17.2	Nezhubný lipom.nádor kože a podkož.tkan.končatín
D17.3	Nezhub.lipom.nádor kože a podkož.tkan.na i.bliž.neurč.m.
D17.7	Nezhubný lipomatózny nádor na inom mieste
D17.9	Nezhubný lipomatózny nádor,bližšie neurčený
D18.00	Hemangióm bez bližšieho určenia miesta
D18.01	Hemangióm kože a podkožia
D18.08	Hemangióm na inom mieste
D22.0	Melanocytový névus pery
D22.2	Melanocytový névus ucha a vonkajšieho zvukovodu
D22.3	Melanocytový névus iných a bliž.neurč.častí tváre

D22.4	Melanocytový névus vlasovej časti hlavy a krku
D22.5	Melanocytový névus trupu
D22.6	Melanocytový névus HK vrátane pleca
D22.7	Melanocytový névus DK vrátane bedra
D22.9	Melanocytový névus,bližšie neurčený
D23.0	Iný nezhubný nádor kože pery
D23.2	Iný nezhubný nádor kože ucha a von.zvukovodu
D23.3	Iný nezhubný nádor kože iných a bliž.neurč.častí tváre
D23.4	Iný nezhubný nádor kože vlasovej časti hlavy a krku
D23.5	Iný nezhubný nádor kože trupu
D23.6	Iný nezhub.nádor kože HK vrátane pleca
D23.7	Iný nezhub.nádor kože DK vrátane bedra
D23.9	Iný nezhubný nádor kože,bližšie neurčený
D48.5	Nádor s neurčitým/neznám.správ.koža
H02.6	Xantelazma mihalnice
I78.1	Nenádorový névus
I89.0	Lymfedém,nezatriedený inde
L00.0	Synd.obar.kože zapríč.stafylok.s postih.men.ako 30% povrch.t.
L00.1	Synd.obarenej kože zapríč.stafylok.s postih.30%p.t.a viac
L08.1	Erythrasma
L10.0	Pemphigus vulgaris
L10.1	Pemphigus vegetans
L10.2	Pemphigus foliaceus
L10.3	Brazílsky pemfigus [fogo selvagem]
L10.4	Pemphigus erythematosus
L10.5	Pemfigus, zapríčinený liekom
L10.8	Iný pemfigus
L10.9	Pemfigus, bližšie neurčený
L11.0	Získaná folikulová keratóza
L11.1	Prechodná akantolytická dermatóza (Groverova)
L11.8	Iná akantolytická dermatóza,bližšie určená
L11.9	Akantolytická dermatóza,bližšie neurčená
L12.0	Pľuzgierový(bulózny)pemfigoid
L12.1	Jazvový pemfigoid
L12.2	Chronická pľuzgierová(bulózna)choroba detského veku
L12.3	Získaná pľuzgierová (bulózna) epidermolýza
L12.8	Iný pemfigoid
L12.9	Pemfigoid,bližšie neurčený
L13.0	Herpetiformná dermatitída(dermatitis herpetiformis)
L13.1	Dermatitis pustulosa subcornealis
L13.8	Iné pľuzgierové(bulózne)dermatózy,bližšie určené
L13.9	Pľuzgierová (bulózna) dermatóza,bližšie neurčená
L20.0	Besnierovo prurigo
L20.8	Iná atopická dermatitída
L20.9	Atopická dermatitída,bližšie neurčená
L21.0	Seborea hlavy
L21.1	Seboroická dermatitída detského veku
L21.8	Iná seboroická dermatitída
L21.9	Seboroická dermatitída,bližšie neurčená
L22	Plienková dermatitída
L23.0	Alergická kontaktná dermatitída zapríčinená kovmi
L23.1	Alergická kontakt.dermatitída zapríč.náplasťami
L23.2	Alergická kontakt.dermatitída zapríč.kozm.prípravkami
L23.3	Alergická kontakt.dermatitída zapríč.kont.kože s liekmi
L23.4	Alergická kontakt.dermatitída zapríč.farbivami
L23.5	Alergická kontakt.dermatitída zapríč.i.chem.lát.
L23.6	Alergická kontakt.dermatitída zapríč.kont.kože s potr.
L23.7	Alergická kontakt.dermatitída zapríč.rastl.okr.rastl.potr.
L23.8	Alergická kontakt.dermatitída zapríč.i.agensmi
L23.9	Alergická kontakt.dermatitída s neu.príč.
L24.0	Kontaktná dermatitída z podráždz.zapríč.čistiacimi prostr.
L24.1	Kontaktná dermatitída z podráždz.zapríč.olejmi a tukmi
L24.2	Kontaktná dermatitída z podráždz.zapríč.rozpúšť.
L24.3	Kontaktná dermatitída z podráždz.zapríč.kozm.prípravkami
L24.4	Kontaktná dermatitída z podráždz.zapríč.kont.liekov s kožou
L24.5	Kontaktná dermatitída z podráždz.zapríč..chem.lát.
L24.6	Kontaktná dermatitída z podráždz.zapríč.kont.potravy s kožou
L24.7	Kontaktná dermatitída z podráždz.zapríč.rastl.i okr.rastl.potr.
L24.8	Kontaktná dermatitída z podráždz.zapríč.i.agensmi
L24.9	Kontaktná dermatitída z podráždz.s neu.príč.
L25.0	Kontaktná dermatitída zapríč.kozm.prípravkami,b.n.
L25.1	Kontaktná dermatitída zapríč.kont.liekov s kožou,b.n.
L25.2	Kontaktná dermatitída zapríč.farbivam,b.n.
L25.3	Kontaktná dermatitída zapríč.i.chem.lát.,b.n.
L25.4	Kontaktná dermatitída zapríč.kont.potravy s kožou,b.n.
L25.5	Kontaktná dermatitída zapríč.rastl.okr.rastl.potr.,b.n.
L25.8	Kontaktná dermatitída zapríč.i.gensmi,b.n.
L25.9	Kontaktná dermatitída bez urč.príčiny,b.n.
L26	Exfoliatívna dermatitída
L27.0	Generalizovaná kožná vyrážka,zapr.liečb.a liekmi
L27.1	Lokálna kožná vyrážka zapríč.liečiv.a liekmi
L27.2	Dermatitída zapríčinená požitou potravou
L27.8	Dermatitída zapríč.i.lát.užitou orál.ent./parent.
L27.9	Dermatitída zapríč.bliž.neurč.lát.užitou orál.ent./parent.
L28.0	Lichen simplex chronicus
L28.1	Prurigo nodularis
L28.2	Iné prurigo
L29.0	Svrbenie anusu
L29.8	Iné svrbenie
L29.9	Svrbenie,bližšie neurčené
L30.0	Numulárna dermatitída
L30.1	Dyshidróza(pompholyx)
L30.2	Kožná autosenzibilizácia
L30.3	Infekčná dermatitída(ekzematoidná)
L30.4	Intertrigo(zaparenina)s erytémom
L30.5	Pityriasis alba
L30.8	Iná dermatitída,bližšie určená
L30.9	Dermatitída,bližšie neurčená
L40.0	Psoriasis vulgaris
L40.1	Generalizovaná pustulová psoriáza
L40.2	Acrodermatitis continua suppurativa
L40.3	Psoriasis pustulosa palmoplantaris
L40.4	Psoriasis guttata
L40.8	Iná psoriáza
L40.9	Psoriáza,bližšie neurčená
L41.0	Pityriasis lichenoides et varioliformis acuta
L41.1	Pityriasis lichenoides chronica
L41.2	Lymfomatoidná papulóza
L41.3	Parapsoriáza malých plakov
L41.4	Parapsoriáza veľkých plakov
L41.5	Parapsoriáza s poikilodermiou
L41.8	Iná parapsoriáza
L41.9	Parapsoriáza,bližšie neurčená
L42	Pityriasis rosea
L43.0	Hypertrofický lichen ruber planus
L43.1	Bulózny lichen ruber planus
L43.2	Lichenoidná reakcia na lieky
L43.3	Subakútny(aktívny)lichen ruber planus
L43.8	Iný lichen ruber planus
L43.9	Lichen ruber planus,bližšie neurčený
L44.0	Pityriasis rubra pilaris
L44.1	Lichen nitidus
L44.2	Lichen striatus
L44.3	Lichen ruber moniliformis
L44.4	Detská papulárna akrodermatitída(Giannotti-Crosti synd.)
L44.8	Iná papuloskvamózna choroba kože,bližšie určená
L44.9	Papuloskvamózna choroba kože,bližšie neurčená
L50.0	Alergická žihľavka
L50.1	Idiopatická žihľavka
L50.2	Žihľavka zapríčinená chladom alebo teplom
L50.3	Dermografická žihľavka[urticaria factitia]
L50.4	Vibračná žihľavka
L50.5	Cholínergická žihľavka
L50.6	Kontaktná žihľavka
L50.8	Iná žihľavka
L50.9	Žihľavka,bližšie neurčená
L51.0	Nepľuzgierový multiformný erytém
L51.1	Pľuzgierový multiformný erytém
L51.20	Toxická nekrolýza epidermy s postih.men.ako 30%povrchu t.
L51.21	Toxická nekrolýza epidermy s postih.30%povrch.tela a viac

L51.8	Iný multiformný erytém
L51.9	Multiformný erytém,bližšie neurčený
L52	Erythema nodosum
L53.0	Toxický erytém
L53.1	Erythema annulare centrifugum
L53.2	Erythema marginatum
L53.3	Iný chronický obrazcový erytém
L53.8	Iná erytémová choroba,bližšie určená
L53.9	Erytémová choroba,bližšie neurčená
L55.0	Akútna solárna dermatitída 1.stupňa
L55.1	Akútna solárna dermatitída 2.stupňa
L55.2	Akútna solárna dermatitída 3.stupňa
L55.8	Iná akútna solárna dermatitída
L55.9	Akútna solárna dermatitída,bližšie neurčená
L56.0	Fototoxická lieková reakcia
L56.1	Fotoalergická lieková reakcia
L56.2	Fotokontaktná dermatitída
L56.3	Solárna žihľavka
L56.4	Polymorfná svetelná dermatóza
L56.8	Iná akútna zmena kože,zapríč.ultrafialovým žiarením,b.u.
L56.9	Akútna zmena kože,zapríč.ultrafialovým žiarením,b.n.
L57.0	Aktinická keratóza
L57.1	Aktinický retikuloid
L57.2	Cutis rhomboidalis nuchae
L57.3	Poikiloderma[Civatte]
L57.4	Cutis laxa senilis
L57.5	Aktinický granulóm
L57.8	Iné kožné zme.zapr.chron.vystavením účinku neion.žiar.
L57.9	Kožné zme.zapr.chron.vystavením účinku neion.žiar.,b.n.
L58.0	Akútna rádiodermatitída
L58.1	Chronická rádiodermatitída
L58.9	Rádiodermatitída, bližšie neurčená
L59.0	Erytém a dermatitída zapríč.ohňom
L59.8	Iné poškodenia kože a podkož.tkaniva zapríč.žiarením,b.u.
L59.9	Poškodenie kože a podkož.tkaniva zapríč.žiarením,b.n.
L60.0	Zarastajúci necht
L60.1	Onycholýza
L60.2	Onychogryfóza
L60.3	Dystrofia nechtov
L60.4	Beauove čiary
L60.5	Syndróm žltých nechtov
L60.8	Iná choroba nechtov
L60.9	Choroba nechtov,bližšie neurčená
L63.0	Alopecia (capitis) totalis
L63.1	Alopecia universalis
L63.2	Ophiasis
L63.8	Iná alopecia areata
L63.9	Alopecia areata,bližšie neurčená
L64.0	Androgénna alopécia, apríčinená liekmi
L64.8	Iná androgénna alopécia
L64.9	Androgénna alopécia, bližšie neurčená
L65.0	Telogénne efluvium
L65.1	Anagénne efluvium
L65.2	Alopecia mucinosa
L65.8	Iná nejazvová strata vlasov,bližšie určená
L65.9	Nejazvová strata vlasov,bližšie neurčená
L66.0	Pseudopelade Brocq
L66.1	Lichen planopilaris
L66.2	Folliculitis decalvans
L66.3	Perifolliculitis capitis abscedens
L66.4	Folliculitis ulerythematosa reticulata
L66.8	Iná jazvová alopécia
L66.9	Jazvová alopécia,bližšie neurčená
L67.0	Trichorrhexis nodosa
L67.1	Zmeny farby vlasov
L67.8	Iná abnormalita farby vlasov a vlasového kmeňa
L67.9	Abnor.farby vlasov a vlasového kmeňa,b.n.
L68.0	Hirzutizmus
L68.1	Získaná lanugová hypertrichóza
L68.2	Lokálna hypertrichóza
L68.3	Polytrichia
L68.8	Iná hypertrichóza
L68.9	Hypertrichóza,bližšie neurčená
L70.0	Acne vulgaris
L70.1	Acne conglobata
L70.2	Acne varioliformis
L70.3	Acne tropica
L70.4	Acne infantilis
L70.5	Acne excoriée des jeunes filles
L70.8	Iné akné
L70.9	Akné,bližšie neurčené
L71.0	Periorálna dermatitída
L71.1	Rhinophyma
L71.8	Iná rosacea
L71.9	Rosacea,bližšie neurčená
L72.0	Epidermová cysta
L72.1	Trichilémová cysta
L72.2	Steatocystoma multiplex
L72.8	Iná folikulová cysta kože a podkožného tkaniva
L72.9	Folikulová cysta kože a podkož.tkan.,b.n.
L73.0	Acne keloid [folliculitis sclerotisans nuchae]
L73.1	Pseudofolliculitis barbae
L73.2	Hidradenitis suppurativa
L73.8	Iná choroba vlasových folikulov,bližšie určená
L73.9	Choroba vlasových folikulov,bližšie neurčená
L74.0	Miliaria rubra
L74.1	Miliaria crystallina
L74.2	Miliaria profunda
L74.3	Miliaria,bližšie neurčená
L74.4	Anhidróza
L74.8	Iná choroba ekrinných potných žliaz
L74.9	Choroba ekrinných potných žliaz,bližšie neurčená
L75.0	Brómhidróza
L75.1	Chrómhidróza
L75.2	Apokrinná miliaria
L75.8	Iné choroby apokrinných potných žliaz
L75.9	Choroba apokrinných potných žliaz,bližšie neurčená
L80	Vitiligo
L81.0	Pozápalová hyperpigmentácia
L81.1	Chloazma
L81.2	Pehy
L81.3	Škvrny farby bielej kávy[café au lait]
L81.4	Iná melanínová hyperpigmentácia
L81.5	Leukoderma,nezatriedená inde
L81.6	Iná porucha zo zníženej tvorby melanínu
L81.7	Pigmentová purpura
L81.8	Iné poruchy pigmentácie,bližšie určené
L81.9	Porucha pigmentácie,bližšie neurčená
L82	Seboroická keratóza
L83	Acanthosis nigricans
L84	Kurie oko a mozoľ
L85.0	Získaná ichtyóza
L85.1	Získaná keratóza (keratoderma) dlaní a chodidiel
L85.2	Keratosis punctata dlaní a chodidiel
L85.3	Xerosis cutis
L85.8	Iné zhrubnutie epidermy,bližšie určené
L85.9	Zhrubnutie epidermy,bližšie neurčené
L87.0	Folikulová a parafolikulová keratóza prenikajúca do kože
L87.2	Elastosis perforans serpiginosa
L87.8	Iné poruchy transepidermálnej eliminácie
L87.9	Choroba transepidermálnej eliminácie,b.n.
L88	Pyoderma gangrenosum
L90.0	Lichen sclerosus et atrophicus
L90.1	Anetodermia,Schweningerov-Buzziho typ
L90.2	Anetodermia,Jadassohnov-Pellizzariho typ
L90.3	Idiopatická atrophodermia, Pasiniho-Pieriniho typ
L90.4	Acrodermatitis chronica atrophicans
L90.5	Jazvové stavy a fibróza kože
L90.6	Striae cutis atrophicae
L90.8	Iná atrofická choroba kože

L90.9	Atrofická choroba kože,bližšie neurčená
L91.0	Hypertrofická jazva (keloid)
L91.8	Iná hypertrofická choroba kože
L91.9	Hypertrofická choroba kože,bližšie neurčená
L92.0	Granuloma annulare
L92.1	Necrobiosis lipoidica,nezatriedená inde
L92.2	Granuloma faciale (eozinofilný granulóm kože)
L92.3	Kožný a podkožný granulóm okolo cudzích telies
L92.8	Iná granulomatózna choroba kože a podkož.tkaniva
L92.9	Granulomatózna choroba kože a podkož.tkaniva,b.n.
L93.0	Diskoidný lupus erythematosus
L93.1	Subakútny kožný lupus erythematosus
L93.2	Iný lokálny lupus erythematosus
L94.0	Sclerodermia circumscripta[Morphaea]
L94.1	Lineárna a pásovitá sklerodermia
L94.2	Kalcinóza kože
L94.3	Sklerodaktýlia
L94.5	Poikiloderma vasculare atrophicans
L94.8	Iné lokalizované choroby spojivov.tkaniva ,b.u.
L94.9	Lokalizovaná choroba spojivov.tkaniva,b.n.
L95.0	Livedoidná vaskulitída
L95.1	Erythema elevatum et diutinum
L95.8	Iná vaskulitída ohraničená na kožu
L95.9	Vaskulitída ohraničená na kožu,bližšie neurčená
L98.1	Dermatitis factitia(artefacta)
L98.2	Febrilná neutrofilná dermatóza(Sweetov syndróm)
L98.5	Mucinóza kože
L98.6	Iné infiltratívne choroby kože a podkožného tkaniva
L98.8	Iná choroba kože a podkožného tkaniva,b.u.
L98.9	Choroba kože a podkožného tkaniva,bližšie neurčená
M35.6	Recid.panikulitída
M54.00	Panikulitída krku a chrbta na viacerých miestach
M54.01	Panikulitída krku a chrbta v okcip.-atl.-axiál.obl.
M54.02	Panikulitída krku a chrbta v krčnej oblasti
M79.30	Panikulitída,bliž.neurč.na na viac m.
M79.31	Panikulitída,bliž.neurč.v obl.pleca
M79.32	Panikulitída,bliž.neurč.v obl.nadlaktia
M79.33	Panikulitída,bliž.neurč.v obl.predlak.
M79.34	Panikulitída,bliž.neurč.v obl.ruky
M79.35	Panikulitída,bliž.neurč.panv.obl.a stehna
M79.36	Panikulitída,bliž.neurč.v obl.predkol.
M79.37	Panikulitída,bliž.neurč.v obl.čl.a nohy
M79.38	Panikulitída,bliž.neurč.na i.mieste
M79.39	Panikulitída,bliž.neurč.,miesto bliž.neurč.
N80.6	Endometrióza v kožnej jazve
P83.1	Novorodenecký toxický erytém
P83.6	Pupkový polyp u novorodenca
P83.8	Iná choroba kože špecifická pre plod a novorod.,b.u.
P83.9	Porucha kože špecifická pre plod a novorod.,b.n.
Q18.3	Kožná riasa šije [Pterygium colli]
Q18.9	Vrodená chyba tváre a krku,bližšie neurčená
Q80.0	Ichthyosis vulgaris
Q80.1	Ichtyóza viazaná na chromozóm X
Q80.2	Lamelárna ichtyóza
Q80.3	Vrodená bulózne ichtyoziformná erytrodermia
Q80.4	Ichtyosis congenita gravis [Harlekinfetus]
Q80.8	Iná vrodená ichtyóza
Q80.9	Vrodená ichtyóza,bližšie neurčená
Q81.0	Jednoduchá bulózna epidermolýza
Q81.1	Letálna bulózna epidermolýza
Q81.2	Dystrofická bulózna epidermolýza
Q81.8	Iná bulózna epidermolýza
Q81.9	Bulózna epidermolýza,bližšie neurčená
Q82.0	Dedičný lymfedém
Q82.1	Xeroderma pigmentosum
Q82.2	Mastocytóza
Q82.3	Incontinentia pigmenti
Q82.4	Ektodermálna dysplázia (anhidrotická)
Q82.5	Vrodený nenádorový névus
Q82.8	Iná vrodená chyba kože,bližšie určená
Q82.9	Vrodená chyba kože,bližšie neurčená
Q84.0	Vrodená alopécia
Q84.1	Vrod.morfologické zmeny vlasov,n.i.
Q84.2	Iná vrodená chyba vlasov
Q84.3	Anonychia
Q84.4	Vrodená leukonychia
Q84.5	Zväčšené a hypertrofické nechty
Q84.6	Iná vrodená chyba nechtov
Q84.8	Iná vrod.chyba spoločnej (kožnej)pokrývky,b.u.
Q84.9	Vrodená chyba spoločnej (kožnej)pokrývky,b.n.
R21	Raš a iné nešpecifické kožné vyrážky
R22.0	Lokalizované zdurenie,útvar, hrča na hlave
R22.1	Lokalizované zdurenie,útvar, hrča na krku
R22.2	Lokalizované zdurenie,útvar, hrča na trupe
R22.3	Lokalizov.zdurenie,útvar,hrča na HK
R22.4	Lokalizov.zdurenie,útvar,hrča na DK
R22.7	Lokalizov.zdurenie,útvar,hrča na viac.m.
R22.9	Lokalizov.zdurenie,útvar,hrča,b.n.
R23.4	Zmeny štruktúry kože
R23.8	Iné a bližšie neurčené zmeny kože
R61.0	Lokalizovaná hyperhidróza
R61.1	Generalizovaná hyperhidróza
R61.9	Hyperhidróza,bližšie neurčená
S00.02	Povrch.poranenie vlas.kože hlavy:tvorba pľuzgierov
S00.03	Povrch.poranen.vlas.kože hlavy:uštip.hmyz.,vpich (nejedovatý)
S00.32	Povrchové poranenie nosa:tvorba pľuzgierov(netermických)
S00.33	Povrch.poranenie nosa:uštipnutie hmyzom,vpich(nejedovatý)
S00.42	Povrchové poranenie ucha:tvorba pľuzgierov(netermických)
S00.43	Povrch.poranenie ucha:uštipnutie hmyzom,vpich (nejedovatý)
S00.52	Povrchové poranenie pery a úst.dutiny:tvorba pľuzg.(neterm.)
S00.53	Povrch.poranenie pery,ústnej dutiny:uštip.hmyz.,vpich
S00.82	Povrch.poranenie inej časti hlavy:tvorba pľuzg.(netermických)
S00.83	Povrch.poranenie inej časti hlavy:uštip.hmyz,vpich
S00.92	Povrch.poranenie hlavy bl.neurč.časti:tvorba pľuzg.(neterm.)
S00.93	Povrch.poranenie hlavy bliž.neurč.časti:uštip.hmyz,vpich
S10.12	Iné a bl.neurč.povrch.poranenie hrdla:tvorba pľuzg.(neterm.)
S10.13	Iné a bl.neurč.povrch.poranenie hrdla:uštip.hmyz,vpich(nejed.)
S10.82	Povrch.poranenie inej.časti krku:tvorba pľuzg.(netermických)
S10.83	Povrch.poranenie iných častí krku:uštip.hmyz,vpich(nejedovatý)
S10.92	Povrchové poranenie krku,bl.neurč.časť:tvorba pľuzg.(neterm.)
S10.93	Povrch.poranenie krku,bl.neurč.časť:uštip.hmyz,vpich(nejed.)
S20.12	Iné a bl.neurč.povrch.poranenia prsníka:tvorba pľuzg.(neterm.)
S20.13	Iné a b.n.povrch.poranenia prsníka:uštip.hmyz,vpich(nejed.)
S20.32	Iné povrch.poranenie pred.steny hrud.:tvor.pľuzg.(neterm.)
S20.33	Iné povrch.poranenie pred.steny hrud.:uštip.hmyz,vpich(nejed.)
S20.42	Iné povrch.poranenie zad.steny hrud.:tvorba pľuzg.(neterm.)
S20.43	Iné povrch.poranenie zad.steny hrud.:uštip.hmyz,vpich(nejed.)
S20.82	Povrch.poran. i.a bliž.neurč.časti hrud.:tvor.pľuzg.(neterm.)
S20.83	Povrch.poran.i.a bliž.neurč.čas.hrud.:ušt.hmyz./vpich (nejed.)
S30.82	Iné povrch.poranenia brucha,drieku,panvy:tvorba pľuzg(neterm.)
S30.83	Iné povrch.poran.brucha,drieku,panvy:uštip.hmyz,vpich(nejed.)
S30.92	Povrch.poranen.b.n.č.brucha,drieku,panvy:tvor.pľuzg.(neterm.)
S30.93	Povrch.por.b.n.č.brucha,drieku,panvy:uštip.hmyz,vpich(nejed.)
S40.82	Iné povrchové poranenia pleca a ramena:tvorba pľuzg.(neterm.)
S40.83	Iné povrch.poranenia pleca a ramena:uštip.hmyz,vpich(nejed.)
S50.82	Iné povrch.poranenie predlaktia:tvorba pľuzg.(neterm.)
S50.83	Iné povrch.poranenie predlaktia:uštip.hmyz,vpich(nejed.)
S60.82	Iné povrch.poran.zápäs.a ruky:tvor.pľuzg.(neterm.)
S60.83	Iné povrch.poran.zápäs.a ruky:ušt.hmyz./vpich (nejed.)
S70.82	Iné povrch.poran.bedra a stehna:tvor.pľuzg.(neterm.)
S70.83	Iné povrch.poran.bedra a stehna:ušt.hmyz./vpich (nejed.)
S80.82	Iné povrch.poran.predkol.:tvorba pľuzg.(neterm.)
S80.83	Iné povrch.poran.predkol.:ušt.hmyz./vpich (nejed.)
S90.82	Iné povrch.poran.čl.a nohy:tvor.pľuzg.(neterm.)
S90.83	Iné povrch.poran.čl.a nohy:ušt.hmyz./vpich (nejed.)
T09.02	Povrch.poran.trupu v bliž.neurč.úrovni:tvor.pľuzg.(neterm.)
T09.03	Povrch.poran.trupu v bliž.n.úrovni:ušt.hmyz./vpich (nejed.)
T11.02	Povrch.poran.HK v bliž.neurč.úrovni:tvor.pľuzg.(neterm.)
T11.03	Povrch.poran.HK v bliž.neurč.úrovni:ušt.hmyz./vpich (nejed.)
T13.02	Povrch.poran.DK,v bliž.neurč.úrovni:tvor.pľuzg.(neterm.)

T13.03	Povrch.poran.DK,v bliž.neurč.úrovni:ušt.hmyz./vpich(nejed.)	Z42.2	Následná star.,zahŕň.plast.chir.výk.na i.část. trupu
T14.02	Povrch.poran.oblasť bliž.neurč.tela:tvor.pľuzg.(neterm.)	Z42.3	Následná star.,zahŕň.plast.chir.výk.na HK
T14.03	Povrch.poran.oblasť bliž.neurč.tela:ušt.hmyz./vpich (nejed.)	Z42.4	Následná star.,zahŕň.plast.chir.výk.na DK
Z41.1	Plastická operácia z kozmetických príčin	Z42.8	Následná star.,zahŕň.plast.chir.výk.na i.časti tela
Z42.0	Následná star.,zahŕň.plast.chir.výk.na hlave a krku	Z42.9	Následná star.,zahŕň.plast.chir.výk.,b.n.
Z42.1	Následná star.,zahŕň.plast.chir.výk.na prsníku	Z52.1	Darca kože

Hlavná diagnóza J68-2

C43.0	Malígny melanóm pery	C44.6	Zhubný nádor kože hornej končatiny vrátane pleca
C43.2	Malígny melanóm ucha a vonkajšieho zvukovodu	C44.7	Zhubný nádor kože dolnej končatiny vrátane bedra
C43.3	Malígny melanóm inej a bliž.neurč.časti tváre	C44.8	Zhubný nádor kože presahujúci viaceré oblasti
C43.4	Malígny melanóm vlasatej časti hlavy a krku	C44.9	Zhubný nádor kože,bližšie neurčený
C43.5	Malígny melanóm trupu	C46.0	Kaposiho sarkóm kože
C43.6	Malígny melanóm hornej končatiny vrátane pleca	C46.1	Kaposiho sarkóm mäkkého tkaniva
C43.7	Malígny melanóm dolnej končatiny vrátane bedra	C46.7	Kaposiho sarkóm na iných miestach
C43.8	Malígny melanóm presahujúci viaceré oblasti	C46.8	Kaposiho sarkóm viacerých orgánov
C43.9	Malígny melanóm kože,bližšie neurčený	C46.9	Kaposiho sarkóm,bližšie neurčený
C44.0	Iný zhubný nádor kože pery	Q81.0	Jednoduchá bulózna epidermolýza
C44.2	Iný zhubný nádor kože ucha a vonkajšieho zvukovodu	Q81.1	Letálna bulózna epidermolýza
C44.3	Iný zhubný nádor kože iných.a bliž.neurč.častí tváre	Q81.2	Dystrofická bulózna epidermolýza
C44.4	Iný zhubný nádor kože vlasatej časti hlavy a krku	Q81.8	Iná bulózna epidermolýza
C44.5	Iný zhubný nádor kože trupu	Q81.9	Bulózna epidermolýza,bližšie neurčená

ADRG J77 Komplexná liečba pri multirezistentných patogénoch pri ochoreniach a poruchách kože, podkožia a prsníka

Výk. v tabuľke J77-1

DRG J77Z Komplexná liečba pri multirezistentných patogénoch pri ochoreniach a poruchách kože, podkožia a prsníka

Výkon J77-1

8v1a2.1‡	Kompl.th osídl/inf.multir.pôvod,na špeciál.izol.j:najm.7-13 dní	8v1a3.2‡	Kompl.th osídl/inf.multirez.pôvod,mimo izol.j:najm.14-20 dní
8v1a2.2‡	Kompl.th osídl/inf.multirezist.pôvod,mimo izol.j:najm.7-13 dní	8v1a4.1‡	Kompl.th osídl/inf.multirez.pôvod,na špec.izolač.j:najm.21dní
8v1a3.1‡	Kompl.th osídl/inf.multirezis.pôvod,na špec.izol.j:naj.14-20 dní	8v1a4.2‡	Kompl.th osídl/inf.multirezis.pôvod,mimo izolač.j:najm.21 dní

ADRG-skupiny 901, 902

OP-výkony nesúvisiace s HDg

OP-výkony nesúvisiace s HDg

DRG-skupiny 901A, 901B, 901C, 901D, 902Z

MDC 10

Choroby endokrinného systému, poruchy výživy a metabolizmu

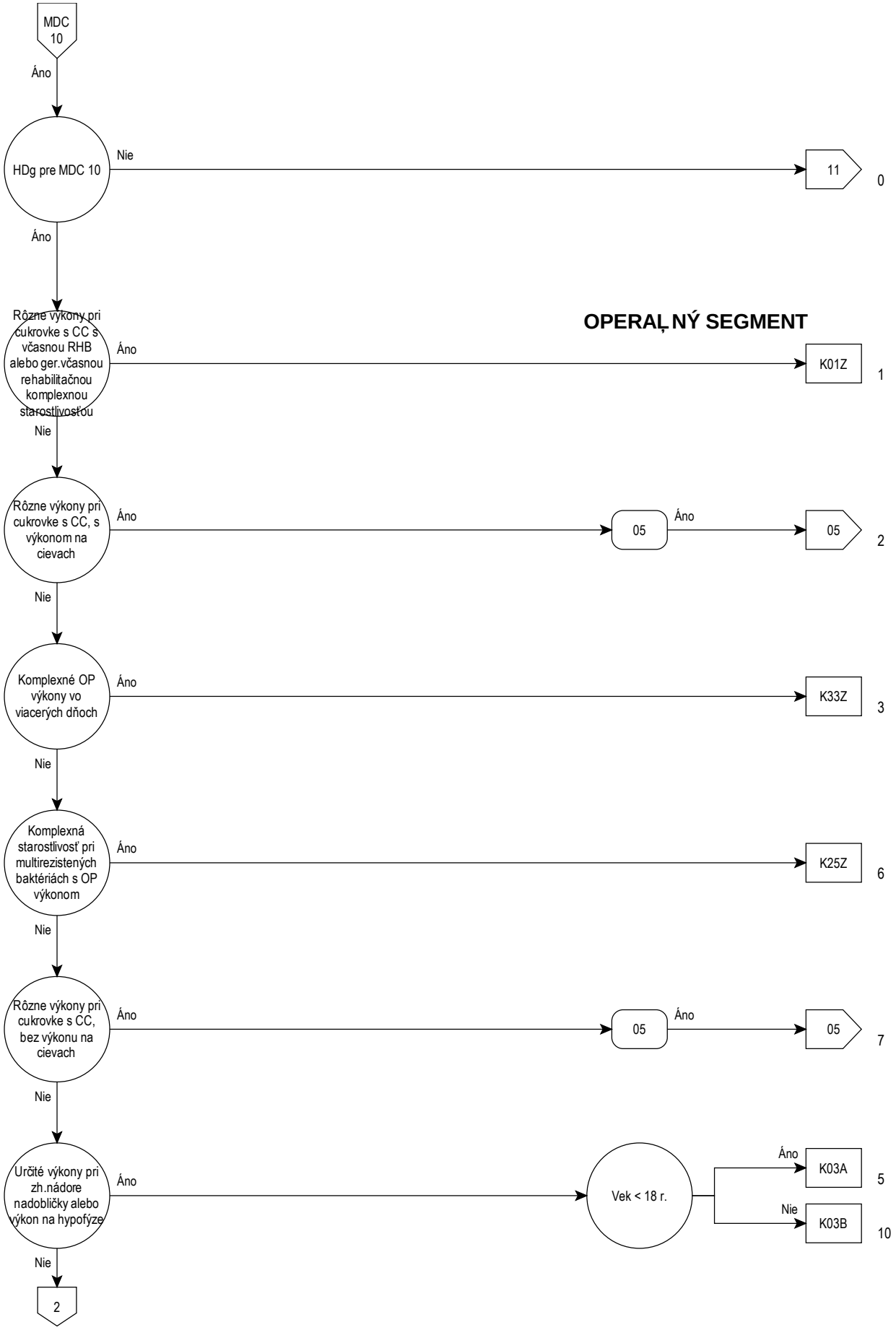
MDC 10
Áno
HDg pre MDC 10
Nie
11
0
Áno
Rôzne výkony pri cukrovke s CC s včasnou RHB alebo ger.včasnou rehabilitačnou komplexnou starostlivosťou
OPERAČNÝ SEGMENT
Áno
K01Z
1
Nie
Rôzne výkony pri cukrovke s CC, s výkonom na cievach
Áno
05
Áno
05
2
Nie
Komplexné OP výkony vo viacerých dňoch
Áno
K33Z
3
Nie
Komplexná starostlivosť pri multirezistených baktériách s OP výkonom
Áno
K25Z
6
Nie
Rôzne výkony pri cukrovke s CC, bez výkonu na cievach
Áno
05
Áno
05
7
Nie
Určité výkony pri zh.nádore nadobličky alebo výkon na hypofýze
Áno
Vek < 18 r.
Áno
K03A
5
Nie
K03B
10
Nie
2

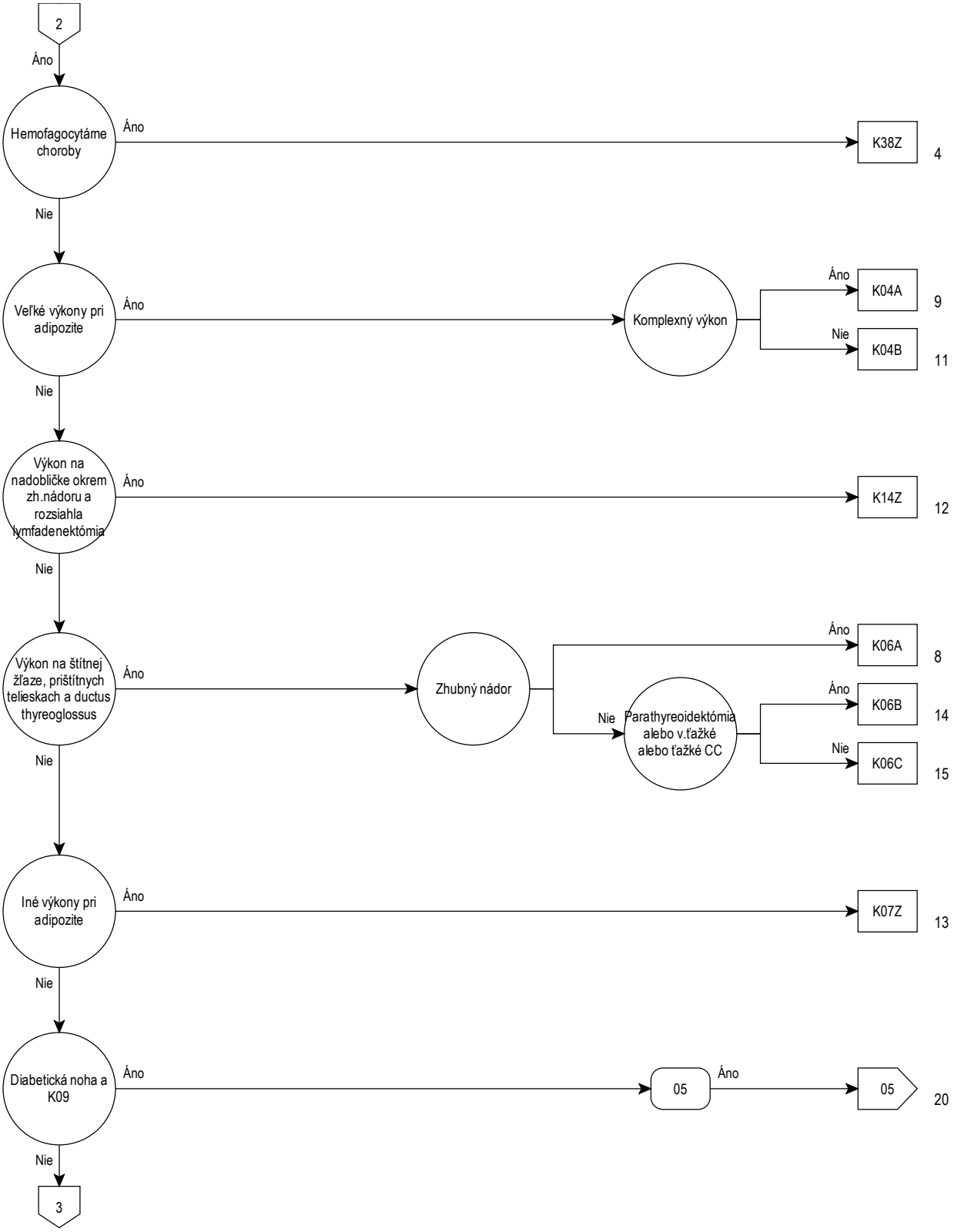
2
Áno
Hemofagocytárne choroby
Áno
K38Z
4
Nie
Veľké výkony pri adipozite
Áno
Komplexný výkon
Áno
K04A
9
Nie
K04B
11
Nie
Výkon na nadobličke okrem zh.nádoru a rozsiahla lymfadenektómia
Áno
K14Z
12
Nie
Výkon na štítnej žľaze, prištítnych telieskach a ductus thyreoglossus
Áno
Zhubný nádor
Áno
K06A
8
Nie
Parathyreoidektómia alebo v.ťažké alebo ťažké CC
Áno
K06B
14
Nie
K06C
15
Nie
Iné výkony pri adipozite
Áno
K07Z
13
Nie
Diabetická noha a K09
Áno
05
Áno
05
20
Nie
3

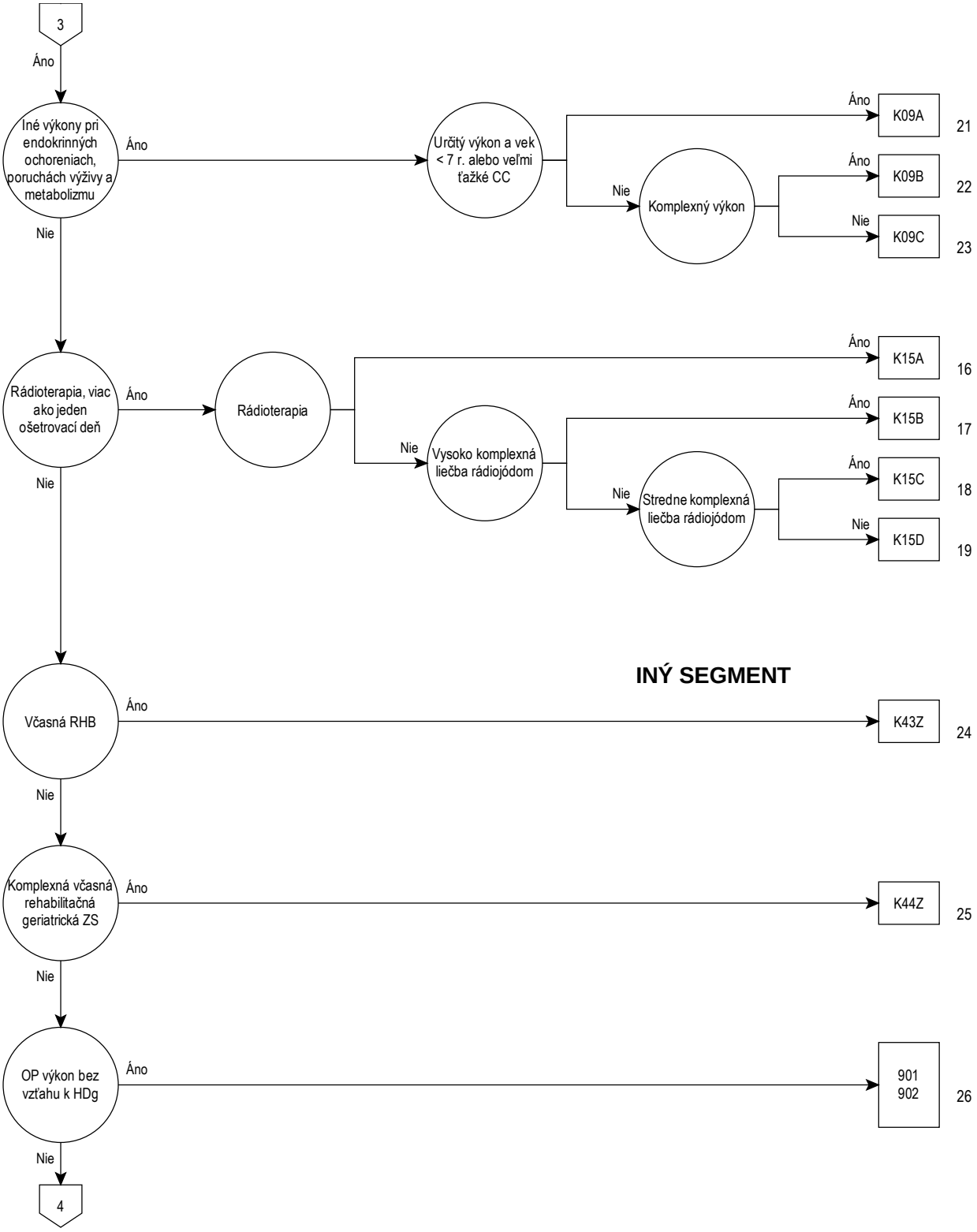
3
Áno
Iné výkony pri endokrinných ochoreniach, poruchách výživy a metabolizmu
Áno
Určitý výkon a vek < 7 r. alebo veľmi ťažké CC
Áno
K09A
21
Nie
Komplexný výkon
Áno
K09B
22
Nie
K09C
23
Nie
Rádioterapia, viac ako jeden ošetrovací deň
Áno
Rádioterapia
Áno
K15A
16
Áno
K15B
17
Nie
Vysoko komplexná liečba rádiojódom
Áno
K15C
18
Nie
Stredne komplexná liečba rádiojódom
Nie
K15D
19
Nie
INÝ SEGMENT
Včasná RHB
Áno
K43Z
24
Nie
Komplexná včasná rehabilitačná geriatrická ZS
Áno
K44Z
25
Nie
OP výkon bez vzťahu k HDg
Áno
901
902
26
Nie
4

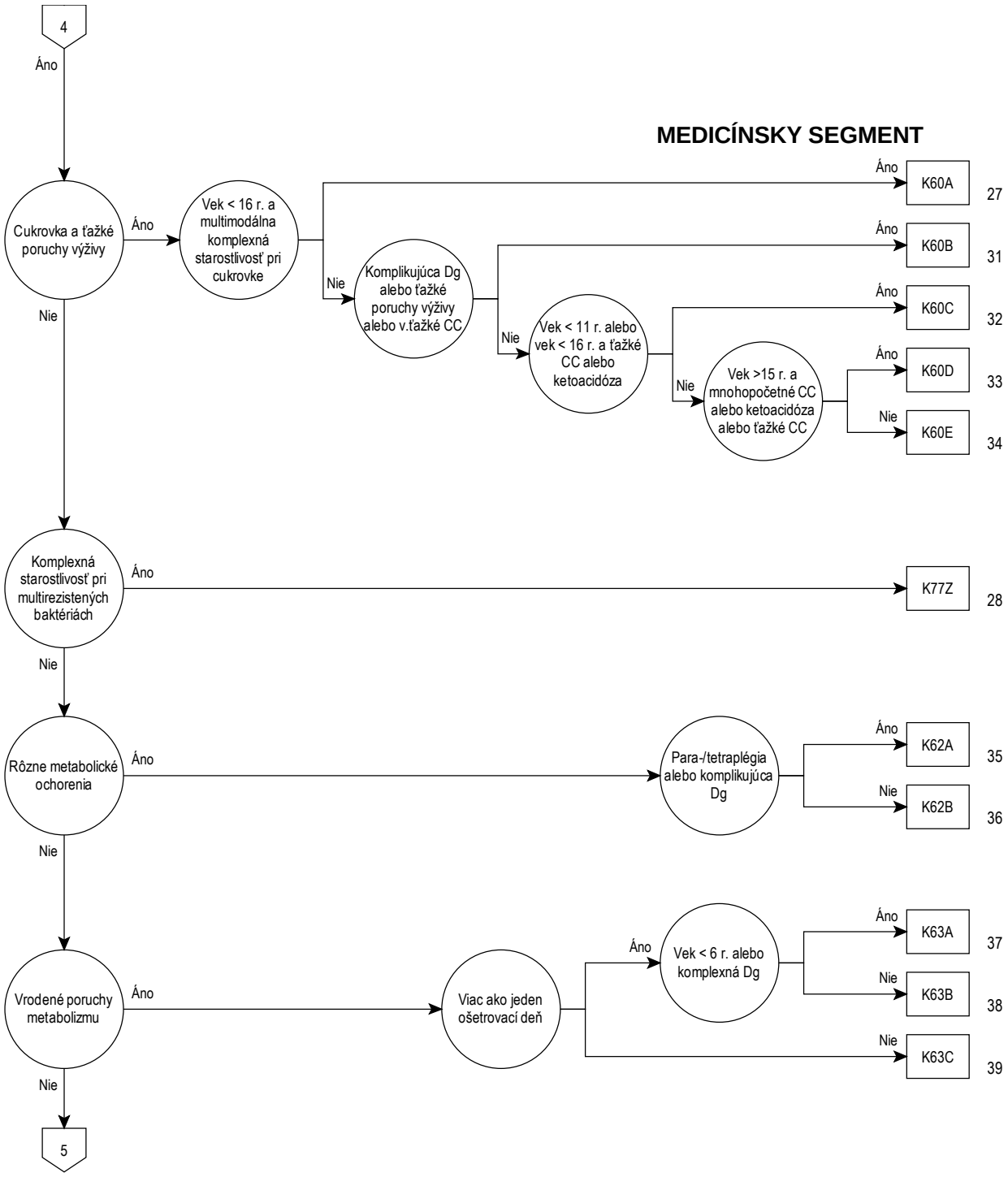
4
Áno
MEDICÍNSKY SEGMENT
Cukrovka a ťažké poruchy výživy
Áno
Vek < 16 r. a multimodálna komplexná starostlivosť pri cukrovke
Áno
K60A
27
Nie
Komplikujúca Dg alebo ťažké poruchy výživy alebo v.ťažké CC
Áno
K60B
31
Nie
Vek < 11 r. alebo vek < 16 r. a ťažké CC alebo ketoacidóza
Áno
K60C
32
Nie
Vek >15 r. a mnohopočetné CC alebo ketoacidóza alebo ťažké CC
Áno
K60D
33
Nie
K60E
34
Nie
Komplexná starostlivosť pri multirezistených baktériách
Áno
K77Z
28
Nie
Rôzne metabolické ochorenia
Áno
Para-/tetraplégia alebo komplikujúca Dg
Áno
K62A
35
Nie
K62B
36
Nie
Vrodené poruchy metabolizmu
Áno
Viac ako jeden ošetrovací deň
Áno
Vek < 6 r. alebo komplexná Dg
Áno
K63A
37
Nie
K63B
38
Nie
K63C
39
Nie
5

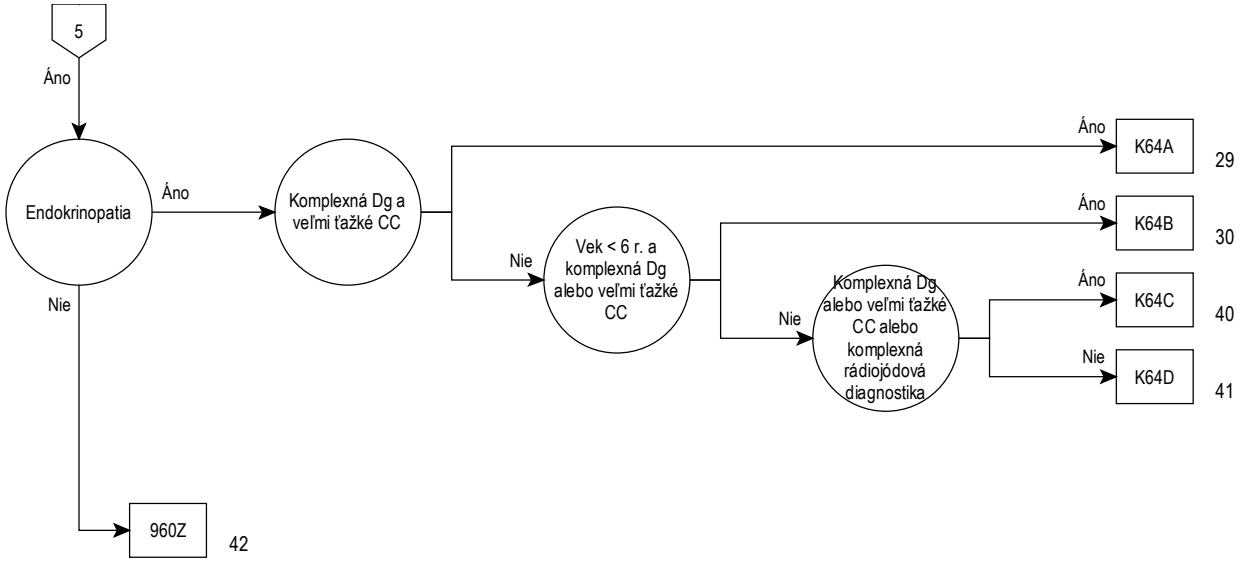
5
Áno
Endokrinopatia
Áno
Nie
Komplexná Dg a veľmi ťažké CC
Áno
K64A
29
Nie
Vek < 6 r. a komplexná Dg alebo veľmi ťažké CC
Áno
K64B
30
Nie
Komplexná Dg alebo veľmi ťažké CC alebo komplexná rádiojódová diagnostika
Áno
K64C
40
Nie
K64D
41
960Z
42

Rozhodovacia logika MDC 10

HDg v tabuľke MDC10-0

Hlavná diagnóza pre MDC 10 (MDC10-0)

A18.7	Tuberkulóza nadobličiek (E35.1*)
C73	Zhubný nádor štítnej žľazy
C74.0	Zhubný nádor kôry nadobličky
C74.1	Zhubný nádor drene nadobličky
C74.9	Zhubný nádor nadobličky,bližšie neurčený
C75.0	Zhubný nádor prištítnej žľazy
C75.1	Zhubný nádor podmozgovej žľazy
C75.8	Zhubný nádor s postih.viacerých žliaz,bliž.neurč.
C75.9	Zhubný nádor žliaz s vnútorným vylučovaním,bliž.neurč.
C79.7	Sekundárny zhubný nádor nadobličky
C96.5	Multifokálna a unisyst.histiocytóza z Langerhansových buniek
C96.6	Unifokálna histiocytóza z Langerhansových buniek
D13.7	Nezhubný nádor endokrinného pankreasu
D34	Nezhubný nádor štítnej žľazy
D35.0	Nezhubný nádor nadobličky
D35.1	Nezhubný nádor prištítnej žľazy
D35.2	Nezhubný nádor podmozgovej žľazy
D35.7	Nezhubný nádor iných,bliž.urč.žliaz s vnút.vylučovaním
D35.8	Nezhubný nádor viacerých žliaz s vnútorným vylučovaním
D35.9	Nezhubný nádor žľazy s vnút.vylučovaním,bliž.neurč.
D44.0	Nádor s neurčitým/neznám.správaním:štítna žľaza
D44.1	Nádor s neurčitým/neznám.správaním:nadoblička
D44.2	Nádor s neurčitým/neznám.správaním:prištítna žľaza
D44.3	Nádor s neurčitým/neznám.správaním:podmozg.žľaza
D44.8	Nádor s neurčitým/neznám.správaním:viac.endokrinné žľazy
D44.9	Nádor s neurčitým/neznám.správaním:bliž.n.žľaza s vnút.vyluč.
D76.1	Hemofagocytová lymfohistiocytóza
D76.2	Hemofagocytový syndróm spojený s infekciou
D76.3	Iný syndróm histiocytózy
D81.3	Deficit adenozíndezaminázy [ADA]
D81.5	Nedostatok purínnukleozid-fosforylázy [PNP]
E00.0	Vrodený syndróm z nedostatku jódu,neurologický typ
E00.1	Vrodený syndróm z nedostatku jódu,myxedémový typ
E00.2	Vrodený syndróm z nedostatku jódu,zmiešaný typ
E00.9	Vrodený syndróm z nedostatku jódu,bližšie neurčený
E01.0	Difúzna struma zapríč.nedostatkom jódu (endemická)
E01.1	Viacuzlová struma zapríč.nedostkom jódu (endemická)
E01.2	Struma zapríč.nedostatkom ódu (endemická),b.n.
E01.8	Iná chor.ŠŽ spojená s nedost.jódu a pridruž.stavy
E02	Subklinická hypotyreóza z nedostatku jódu
E03.0	Vrodená hypotyreóza s difúznou strumou
E03.1	Vrodená hypotyreóza bez strumy
E03.2	Hypotyreóza zapríč liek.a i.látkami exogénneho pôv.
E03.3	Poinfekčná hypotyreóza
E03.4	Získaná atrofia štítnej žľazy
E03.8	Iná hypotyreóza,bližšie určená
E03.9	Hypotyreóza,bližšie neurčená
E04.0	Netoxická difúzna struma
E04.1	Netoxický solitárny uzol štítnej žľazy
E04.2	Netoxická viacuzlová struma
E04.8	Iná netoxická struma,bližšie určená
E04.9	Netoxická struma,bližšie neurčená
E05.0	Hypertyreóza s difúznou strumou
E05.1	Hypertyreóza s jedným toxickým tyreoidálnym uzlom
E05.2	Hypertyreóza s toxickou viacuzlovou strumou
E05.3	Hypertyreóza zapríč.ektopickým tkan.ŠŽ
E05.4	Hypertyreóza zapríč.umelo(hyperthyreosis factitia)
E05.5	Tyreotoxická kríza
E05.8	Iná hypertyreóza
E05.9	Hypertyreóza,bližšie neurčená
E06.0	Akútna tyreoiditída
E06.1	Subakútna tyreoiditída
E06.2	Chronická tyreoiditída s prechodnou hypertyreózou
E06.3	Autoimunitná tyreoiditída
E06.4	Tyreoiditída zapríčinená liekom
E06.5	Iná chronická tyreoiditída
E06.9	Tyreoiditída,bližšie neurčená
E07.0	Hypersekrécia kalcitonínu
E07.1	Dyshormonogénna struma (hrvoľ)
E07.8	Iná choroba štítnej žľazy, bližšie určená
E07.9	Choroba štítnej žľazy, bližšie neurčená
E10.01	Diabetes mellitus 1.typu: s kómou, dekompenzovaný
E10.11	DM 1.typu:s ketoacidózou,dekomp.
E10.60	DM 1.typu:s i.bliž.ur.kompl.,kompenz.
E10.61	DM 1.typu:s i.bliž.ur.kompl.,dekomp.
E10.72	DM 1.typu:s i.mnohopočet.kompl.,kompenz.
E10.73	DM 1.typu:s i. mnohopočet.kompl.,dekomp.
E10.74	DM 1.typu:s mnohopočet.kompl.,so synd.diab.nohy,kompenz.
E10.75	DM 1.typu:s mnohopočet.kompl.,so synd.diab.nohy,dekomp.
E10.80	DM 1.typu:s bliž.neu.kompl.,kompenz.
E10.81	DM 1.typu:s bliž.neu.kompl.,dekomp.
E10.90	DM 1.typu:bez kompl.,kompenz.
E10.91	DM 1.typu:bez kompl.,dekomp.
E11.01	DM 2.typu: s kómou, dekompenzovaný
E11.11	DM 2.typu:s ketoacidózou,dekomp.
E11.60	DM 2.typu:s i.bliž.urč.kompl.,kompenz.
E11.61	DM 2.typu:s i.bliž.urč.kompl.,dekomp.
E11.72	DM 2.typu:s i.mnohopočet.kompl.,kompenz.
E11.73	DM 2.typu:s i.mnohopočet.kompl.,dekomp.
E11.74	DM 2.typu:s mnohopočet.kompl.,so synd.diab.nohy,kompenz.
E11.75	DM 2.typu:s mnohopočet.kompl.,so synd.diab.nohy,dekomp.
E11.80	DM 2.typu:s bliž.neurč.kompl.,kompenz.
E11.81	DM 2.typu:s bliž.neurč.kompl.,dekomp.
E11.90	DM 2.typu:bez kompl.,kompenz.
E11.91	DM 2.typu:bez kompl.,dekomp.
E12.01	DM spojený s podvýž.:s kómou ,dekomp.
E12.11	DM spojený s podvýž.:s ketoacidózou,dekomp.
E12.60	DM spojený s podvýž.:s i.b.u.kompl.,kompenz.
E12.61	DM spojený s podvýž.:s i.b.u.kompl.,dekomp.
E12.72	DM spojený s podvýž.:s viac.kompl.,kompenz.
E12.73	DM spojený s podvýž.:s viac.kompl.,dekomp.
E12.74	DM spo.s pod.:s viac.kompl.,so synd.diab.nohy,kompenz.
E12.75	DM spo.s pod.:s viac.kompl.,so synd.diab.nohy,dekom.
E12.80	DM spojený s podvýž.:s bliž.neu.kompl.,kompenz.
E12.81	DM spojený s podvýž.:s bliž.neu.kompl.,dekomp.
E12.90	DM spojený s podvýž.:bez kompl.,kompenz.
E12.91	DM spojený s podvýž.:bez kompl.,dekomp.
E13.01	Iný DM,bliž.ur.:s kómou,dekomp.
E13.11	Iný DM,bliž.ur.:s ketoacidózou,dekomp.
E13.60	Iný DM,bliž.ur.:s i.bliž.ur.kompl.,kompenz.
E13.61	Iný DM,bliž.ur.:s i.bliž.ur.kompl.,dekomp.
E13.72	Iný DM,bliž.ur.:s i.mnohopočet.kompl.,kompenz.
E13.73	Iný DM,bliž.ur.:s i.mnohopočet.kompl.,dekomp.
E13.74	Iný DM,bliž.ur.:s mnohop.kompl.,so synd.diab.nohy,kompenz.
E13.75	Iný DM,bliž.ur.:s mnohop.kompl.,so synd.diabet.nohy,dekomp.
E13.80	Iný DM,bliž.ur.:s bliž.neurč.kompl.,kompenz.
E13.81	Iný DM,bliž.ur.:s bliž.neurč.kompl.,dekomp.
E13.90	Iný DM,bližšie určený:bez kompl.,kompenz.
E13.91	Iný DM,bližšie určený:bez kompl.,dekomp.
E14.01	DM,bliž.neu.:s kómou,dekomp.
E14.11	DM,bliž.neu.:s ketoacidózou,dekomp.
E14.60	DM,bliž.neu.:s i.bliž.ur.kompl.,kompenz.
E14.61	DM,bliž.neu.:s i.bliž.ur.kompl.,dekomp.
E14.72	DM,bliž.neu.:s i.mnohopočet.kompl.,kompenz.
E14.73	DM,bliž.neu.:s mnohopočet.kompl.,dekomp.
E14.74	DM,bliž.neu.:s mnohop.kompl.,so synd.diab..nohy,kompenz.
E14.75	DM,bliž.neu.:s mnohop.kompl.,so synd.diab.nohy,dekomp.
E14.80	DM,bliž.neu.:s bliž.neu.kompl.,kompenz.

E14.81	DM,bliž.neu.:s bliž.neu.kompl.,dekomp.
E14.90	DM,bliž.neu.:bez kompl.,kompenz.
E14.91	DM,bliž.neu.:bez kompl.,dekomp.
E15	Nediabetická hypoglykemická kóma
E16.0	Hypoglykémia zapríčinená liekmi, bez kómy
E16.1	Iná hypoglykémia
E16.2	Hypoglykémia,bližšie neurčená
E16.3	Zvýšená sekrécia glukagónu
E16.8	Iná porucha vnút.sekrécie podžal.žľazy,b.u.
E16.9	Porucha vnút.sekrécie podžal.žľazy,b.n.
E20.0	Idiopatická hypoparatyreóza
E20.1	Pseudohypoparatyreóza
E20.8	Iná hypoparatyreóza
E20.9	Hypoparatyreóza,bližšie neurčená
E21.0	Primárna hyperparatyreóza
E21.1	Sekundárna hyperparatyreóza,nezatriedená inde
E21.2	Iná hyperparatyreóza
E21.3	Hyperparatyreóza,bližšie neurčená
E21.4	Iná bližšie určená choroba prištítnych žliaz
E21.5	Choroba prištítnych žliaz,bližšie neurčená
E22.0	Akromegália a pituitárny gigantizmus
E22.1	Hyperprolaktinémia
E22.2	Synd.neprimer.sekrécie antidiuretického hormónu(SIADH)
E22.8	Iná hyperfunkcia hypofýzy
E22.9	Hyperfunkcia hypofýzy,bližšie neurčená
E23.0	Hypopituitarizmus
E23.1	Hypopituitarizmus zapríčinený liekom
E23.2	Diabetes insipidus
E23.3	Dysfunkcia hypotalamu,nezatriedená inde
E23.6	Iná choroba hypofýzy
E23.7	Choroba hypofýzy,bližšie neurčená
E24.0	Centrálny Cushingov syndróm
E24.1	Nelsonov syndróm
E24.2	Cushingov syndróm zapríčinený liekom
E24.3	Ektopický ACTH-syndróm
E24.4	Pseudo-Cushingov syndróm zapríčinený alkoholom
E24.8	Iný Cushingov syndróm
E24.9	Cushingov syndróm,bližšie neurčený
E25.00	Adrenogenit.por.,typ 3(nedost.21-hydrox.),klas.for.
E25.01	Adrenogenit.por.,typ 3(nedost.21-hydrox.),for.s nesk.nás.
E25.08	Iná vrod.adrenogenitálna por.spoj.s nedost.enz.
E25.09	Vrod.adrenogenitálna por.spoj.s nedost.enz.,b.n.
E25.8	Iná adrenogenitálna porucha
E25.9	Adrenogenitálna porucha,bližšie neurčená
E26.0	Primárny hyperaldosteronizmus
E26.1	Sekundárny hyperaldosteronizmus
E26.8	Iný hyperaldosteronizmus
E26.9	Hyperaldosteronizmus bližšie neurčený
E27.0	Iná hyperfunkcia kôry nadobličiek
E27.1	Prim.nedostatočnosť kôry nadobličiek.(Addisonova chor.)
E27.2	Addisonova kríza
E27.3	Nedostatočnosť kôry nadobličiek zapríčinená liekmi
E27.4	Iná a bliž.neu.nedostatočnosť kôry nadobličiek
E27.5	Hyperfunkcia drene nadobličiek
E27.8	Iná choroba nadobličiek,bližšie určená
E27.9	Choroba nadobličiek,bližšie neurčená
E29.0	Hyperfunkcia semenníkov
E29.1	Hypofunkcia semenníkov
E29.8	Iná porucha funkcie semenníkov
E29.9	Porucha funkcie semenníkov,bližšie neurčená
E30.0	Oneskorená puberta
E30.1	Predčasná puberta
E30.8	Iná porucha puberty
E30.9	Porucha puberty,bližšie neurčená
E31.0	Autoimunitná polyglandulárna insuficiencia
E31.1	Polyglandulárna hyperfunkcia
E31.8	Iná polyglandulárna dysfunkcia
E31.9	Polyglandulárna dysfunkcia,bližšie neurčená
E34.0	Karcinoidový syndróm
E34.1	Iná hypersekrécia črevných hormónov
E34.2	Ektopická sekrécia hormónov,nezatriedená inde
E34.3	Nízky vzrast, nezatriedený inde
E34.50	Syndróm čiastočnej rezistencie na androgény
E34.51	Syndróm kompletnej rezistencie na androgény
E34.59	Syndróm rezistencie na androgény, bližšie neurčený
E34.8	Iná bližšie určená endokrinná porucha
E34.9	Endokrinná porucha, bližšie neurčená
E35.0	Endokrinná porucha, bližšie neurčená
E35.1	Choroba štítnej žľazy pri chorobách zatriedených inde
E35.8	Choroba nadobličiek pri chorobách zatriedených inde
E40	Kvašiorkor
E41	Nutričný marazmus
E42	Marantický kvašiorkor
E43	Ťažká proteínovo-energetická podvýživa,b.n.
E44.0	Proteínovo-energetická podvýživa stredného stupňa
E44.1	Proteínovo-energetická podvýživa mierneho stupňa
E45	Zaostávanie vo vív.v dôsl.proteínovo-energet.podvýživy
E46	Proteínovo-energetická podvýživa,bližšie neurčená
E50.8	Iné prejavy nedostatku vitamínu A
E50.9	Nedostatok vitamínu A,bližšie neurčený
E51.1	Beri-beri
E51.2	Wernickeho encefalopatia
E51.8	Iný prejav nedostatku tiamínu
E51.9	Nedostatok tiamínu,bližšie neurčený
E52	Nedostatok niacínu[Pellagra]
E53.0	Nedostatok riboflavínu
E53.1	Nedostatok pyridoxínu
E53.8	Nedost.iného bliž.urč.vit.skupiny B
E53.9	Nedostatok vitamínu skupiny B,bližšie neurčený
E54	Nedostatok vitamínu C
E55.9	Nedostatok vitamínu D,bližšie neurčený
E56.0	Nedostatok vitamínu E
E56.1	Nedostatok vitamínu K
E56.8	Nedostatok iného vitamínu
E56.9	Nedostatok vitamínu,bližšie neurčený
E58	Nedostatok vápnika vo výžive
E59	Nedostatok selénu vo výžive
E60	Nedostatok zinku vo výžive
E61.0	Nedostatok medi
E61.1	Nedostatok železa
E61.2	Nedostatok horčíka
E61.3	Nedostatok mangánu
E61.4	Nedostatok chrómu
E61.5	Nedostatok molybdénu
E61.6	Nedostatok vanádu
E61.7	Nedostatok viacerých stopových prvkov
E61.8	Nedostatok iného bližšie určeného stopového prvku
E61.9	Nedostatok stopového prvku,bližšie neurčený
E63.0	Nedostatok esenciálnych mastných kyselín
E63.1	Nedost.vo výžive v dôsl.nerov. v zložení potravy
E63.8	Iný nedostatok vo výžive,bližšie určený
E63.9	Nedostatok vo výžive,bližšie neurčený
E64.0	Následky proteínovo-energetickej podvýživy
E64.1	Následky nedostatku vitamínu A
E64.2	Následky nedostatku vitamínu C
E64.8	Následky iných nedostatkov vo výžive
E64.9	Následky bližšie neurčených nedostatkov vo výžive
E65	Lokalizovaná obezita
E66.00	Obezita zapr.nadm.ener.príj.,BMI:od 30 do men.ako 35
E66.01	Obezita zapr.nadm.ener.príj.,BMI:od 35 do men.ako 40
E66.02	Obezita zapr.nadm.ener.príj.,BMI:40 a viac
E66.09	Obezita zapr.nadm.ener.príj.,BMI:neurčený
E66.10	Obezita zapr.liek.,BMI:od 30 do men.ako 35
E66.11	Obezita zapr.liek.,BMI:od 35 do men.ako 40
E66.12	Obezita zapríčinená liekmi,BMI:40 a viac
E66.19	Obezita zapríčinená liekmi,BMI:neurčený
E66.80	Iná obezita,BMI:od 30 do menej ako 35
E66.81	Iná obezita,BMI:od 35 do menej ako 40
E66.82	Iná obezita,BMI:40 a viac
E66.89	Iná obezita,BMI:neurčený

E66.90	Obezita,bliž.neu.,BMI:od 30 do men.ako 35
E66.91	Obezita,bliž.neu.,BMI:od 35 do men.ako 40
E66.92	Obezita,bližšie neurčená, BMI:40 a viac
E66.99	Obezita,bližšie neurčená, BMI:neurčený
E67.0	Hypervitaminóza A
E67.1	Hyperkarotenémia
E67.2	Syndróm nadbytku vitamínu B6
E67.3	Hypervitaminóza D
E67.8	Iná bližšie určená nadmerná výživa
E68	Následok nadmernej výživy
E70.0	Klasická fenylketonúria
E70.1	Iná hyperfenylalaninémia
E70.2	Porucha metabolizmu tyrozínu
E70.3	Albinizmus
E70.8	Iná porucha metabolizmu aromatických aminokyselín
E70.9	Porucha metaboliz.aromatic.aminokyselín,b.n.
E71.0	Choroba javorového sirupu [Leucinóza]
E71.1	Iná poucha metabolizmu aminoky.s rozve.reťazcom
E71.2	Porucha metab.aminokyselín s rozve.reťazcom,b.n.
E71.3	Porucha metabolizmu mastných kyselín
E72.0	Porucha transportu aminokyselín
E72.1	Porucha metabolizmu aminokyselín obsahujúcich síru
E72.2	Porucha metabolického cyklu močoviny
E72.3	Porucha metabolizmu lyzínu a hydroxylyzínu
E72.4	Porucha metabolizmu ornitínu
E72.5	Porucha metabolizmu glycínu
E72.8	Iná porucha metabol.aminokyselín,bliž.určená
E72.9	Porucha metabolizmu aminokyselín,bližšie neurčená
E74.0	Choroba z nahromadenia glykogénu (glykogenóza)
E74.2	Porucha metabolizmu galaktózy
E74.4	Porucha metabol.pyruvátu a porucha glukoneogenézy
E74.8	Iná porucha metabolizmu sacharidov,bližšie určená
E74.9	Porucha metabolizmu sacharidov,bližšie neurčená
E75.3	Sfingolipidóza,bližšie neurčená
E75.5	Iná porucha ukladania lipidov
E75.6	Porucha ukladania lipidov,bližšie neurčená
E76.0	Mukopolysacharidóza,typ I
E76.1	Mukopolysacharidóza,typ II
E76.2	Iná mukopolysacharidóza
E76.3	Mukopolysacharidóza,bližšie neurčená
E76.8	Iná porucha metabolizmu glykozaminoglykánu
E76.9	Porucha metabol.glykozaminoglykánu,b.n.
E77.0	Porucha posttranslančnej modifikácie lyzozómových enzýmov
E77.1	Porucha odbúrania glykoproteínov
E77.8	Iná porucha metabolizmu glykoproteínov
E77.9	Porucha metabol.glykoproteínov,b.n.
E78.0	Izolovaná hypercholesterolémia
E78.1	Izolovaná hypertriacylglycerolémia
E78.2	Zmiešaná hyperlipidémia
E78.3	Hyperchylomikronémia
E78.4	Iná hyperlipidémia
E78.5	Hyperlipidémia,bližšie neurčená
E78.6	Nedostatok lipoproteínov
E78.8	Iná porucha metabolizmu lipoproteínov
E78.9	Porucha metabolizmu lipoproteínov,bližšie neurčená
E79.0	Hyperurikémia bez znakov zápal.artritídy/tofovej dny
E79.1	Leschov-Nyhanov syndróm
E79.8	Iná porucha metabolizmu purínu a pyrimidínu
E79.9	Porucha metabol.purínu a pyrimidínu,b.n.
E80.0	Dedičná erytropoetická porfýria
E80.1	Porphyria cutanea tarda
E80.2	Iná porfýria
E80.3	Porucha katalázy a peroxidázy
E83.0	Porucha metabolizmu medi
E83.2	Porucha metabolizmu zinku
E83.30	Familiárna hypofosfatemická rachitída
E83.31	Rachitída závislá od vitamínu D
E83.38	Iná porucha metabolizmu fosforu a fosfatáz
E83.39	Porucha metabol.fosforu a fosfatáz,b.n.
E83.4	Porucha metabolizmu horčíka
E83.50	Kalcifylaxia
E83.58	Iná porucha metabolizmu vápnika
E83.59	Porucha metabolizmu vápnika,bližšie neurčená
E83.8	Iná porucha metabolizmu minerálov
E83.9	Porucha metabolizmu minerálov,bližšie neurčená
E86	Dehydratácia,hypovolémia
E87.0	Hyperosmolalita a hypernatriémia
E87.1	Hypoosmolalita a hyponatriémia
E87.2	Acidóza
E87.3	Alkalóza
E87.4	Zmiešaná porucha acidobázickej rovnováhy
E87.5	Hyperkaliémia
E87.6	Hypokaliémia
E87.8	Iná porucha rovnováhy elektrolyt.a tekutín,n.i.
E88.0	Porucha metabol.plazmatických proteínov,n.i.
E88.1	Lipodystrofia,nezatriedená inde
E88.2	Lipomatóza,nezatriedená inde
E88.3	Syndróm z rozpadu nádoru (tumor lysis syndrome)
E88.8	Iná bližšie určená metabolická porucha
E88.9	Metabolická porucha,bližšie neurčená
E89.0	Hypotyreóza po lekárskom výkone
E89.1	Hypoinzulinémia po lekárskom výkone
E89.2	Hypoparatyreóza po lekárskom výkone
E89.3	Hypopituitarizmus po lekárskom výkone
E89.5	Hypofunkcia semenníkov po lekárskom výkone
E89.6	Hypofunkcia kôry nadobličiek./drene nadobličiek.po lek.výkone
E89.8	Iná endokr.a metabol.porucha po lek.výkone
E89.9	Endokr.a metabol.porucha po lek.výk.,b.n.
E90	Nutričná a metab.por.pri chor.z.i.
P70.2	Diabetes mellitus u novorodenca
P70.3	Iatrogénna hypoglykémia u novorodenca
P70.4	Iná hypoglykémia u novorodenca
P70.8	Iná prech.porucha metab.sacharidov plodu a novorod.
P70.9	Prech.porucha metabol.sacharidov plodu a novorod.,b.n.
P71.0	Hypokalciémia z kravského mlieka u novorodenca
P71.1	Iná hypokalciémia u novorodenca
P71.2	Hypomagneziémia u novorodenca
P71.3	Novorod.tetania bez nedost.kalcia/magnézia
P71.4	Prechodná hypoparatyreóza u novorodenca
P71.8	Iná prech.porucha metabol.vápnika a horčíka u novorod.
P71.9	Prechodná porucha metabol.vápnika a horčíka u novorod.,b.n.
P72.0	Struma u novorodenca,nezatriedená inde
P72.1	Prechodná hypertyreóza u novorodenca
P72.2	Iná prech.porucha funkcie štítnej žľazy u novorod.,n.i.
P72.8	Iná prechod.endokrinná porucha u novorod.,b.u.
P72.9	Prech.endokrinná por.u novorod.,b.n.
P74.0	Neskorá metabolická acidóza u novorodenca
P74.1	Dehydratácia u novorodenca
P74.2	Porucha rovnováhy sodíka u novorodenca
P74.3	Porucha rovnováhy draslíka u novorodenca
P74.4	Iná prechodná elektrolytová porucha u novorodenca
P74.5	Prechodná tyrozinémia u novorodenca
P74.8	Iná prechodná metabolická porucha u novorodenca
P74.9	Prechodná metabol.porucha u novorod.,b.n.
P92.0	Vracanie u novorodenca
P92.1	Regurgitácia a ruminácia u novorodenca
P92.2	Pomalý príjem potravy u novorodenca
P92.3	Podvýživa (znížený príjem potravy) u novorodenca
P92.4	Nadmerná výživa u novorodenca
P92.5	Problém s dojčením u novorodenca
P92.8	Iný problém s výživou (kŕmením) u novorodenca
P92.9	Prob.s výživou u novorod.,b.n.
Q56.0	Hermafroditizmus,nezatriedený inde
Q56.1	Mužský pseudohermafroditizmus,nezatriedený inde
Q56.2	Ženský pseudohermafroditizmus,nezatriedený inde
Q56.3	Pseudohermafroditizmus,bližšie neurčený
Q56.4	Neurčité pohlavie,bližšie neurčené
Q89.1	Vrodená chyba nadobličiek
Q89.2	Vrodená chyba iných žliaz s vnútorným vylučovaním
Q99.0	Chiméra 46,XX/46,XY

Q99.1	Pravý hermafrodit 46,XX
R29.0	Tetania
R62.0	Oneskorené dosiahnutie očakáv. stupňa.fyziol.vývinu
R62.8	Iné zaostávanie v očakávanom fyziologickom vývine
R62.9	Zaostávanie v očakávanom normálnom fyziol.vývine,b.n.
R63.0	Anorexia (nechutenstvo)
R63.1	Polydipsia
R63.2	Polyfágia
R63.3	Ťažkosti s výživou a nesprávne usmerňovanie výživy
R63.4	Abnormálne chudnutie
R63.5	Abnormálne priberanie
R63.6	Nedost.príjem potravy a vody v dôsl.zanedb.seba samého
R63.8	Iné subj.a obj.príz.súvis.s prijímaním potravy a tekutín
R73.0	Abnormálny glukózový tolerančný test
R73.9	Hyperglykémia, bližšie neurčená
R81	Glykozúria
R82.4	Acetonúria
R94.6	Abnormálne výsledky funkčných vyšetrení štítnej žľazy
R94.7	Abnormálne výsledky vyšetrení iných endokrinných funkcií
S11.1	Otvorená rana postihujúca štítnu žľazu
S37.81	Poranenie nadobličky

ADRG K01 Rôzne výkony pri diabetes mellitus s komplikáciami, s komplenou vľ asnou rehabilitáciou alebo komplexnou vľ asnou rehabilitaľ nou geriatrickou ZS

HDg v tabuľke K01-1 a (výk. v tabuľke K01-2 alebo výk. v tabuľke K01-3) a (Komplexná vľ asná rehabilitaľ ná geriatrická ZS alebo Vľ asná rehabilitácia)

DRG K01Z Rôzne výkony pri diabetes mellitus s komplikáciami, s komplenou vľ asnou rehabilitáciou alebo komplexnou vľ asnou rehabilitaľ nou geriatrickou ZS

Hlavná diagnóza K01-1

E10.60	DM 1.typu:s i.bliž.ur.kompl.,kompenz.
E10.61	DM 1.typu:s i.bliž.ur.kompl.,dekomp.
E10.72	DM 1.typu:s i.mnohopočet.kompl.,kompenz.
E10.73	DM 1.typu:s i. mnohopočet.kompl.,dekomp.
E10.74	DM 1.typu:s mnohopočet.kompl.,so synd.diab.nohy,kompenz.
E10.75	DM 1.typu:s mnohopočet.kompl.,so synd.diab.nohy,dekomp.
E11.60	DM 2.typu:s i.bliž.urč.kompl.,kompenz.
E11.61	DM 2.typu:s i.bliž.urč.kompl.,dekomp.
E11.72	DM 2.typu:s i.mnohopočet.kompl.,kompenz.
E11.73	DM 2.typu:s i.mnohopočet.kompl.,dekomp.
E11.74	DM 2.typu:s mnohopočet.kompl.,so synd.diab.nohy,kompenz.
E11.75	DM 2.typu:s mnohopočet.kompl.,so synd.diab.nohy,dekomp.
E12.60	DM spojený s podvýž.:s i.b.u.kompl.,kompenz.
E12.61	DM spojený s podvýž.:s i.b.u.kompl.,dekomp.
E12.72	DM spojený s podvýž.:s viac.kompl.,kompenz.
E12.73	DM spojený s podvýž.:s viac.kompl.,dekomp.
E12.74	DM spo.s pod.:s viac.kompl.,so synd.diab.nohy,kompenz.
E12.75	DM spo.s pod.:s viac.kompl.,so synd.diab.nohy,dekom.
E13.60	Iný DM,bliž.ur.:s i.bliž.ur.kompl.,kompenz.
E13.61	Iný DM,bliž.ur.:s i.bliž.ur.kompl.,dekomp.
E13.72	Iný DM,bliž.ur.:s i.mnohopočet.kompl.,kompenz.
E13.73	Iný DM,bliž.ur.:s i.mnohopočet.kompl.,dekomp.
E13.74	Iný DM,bliž.ur.:s mnohop.kompl.,so synd.diab.nohy,kompenz.
E13.75	Iný DM,bliž.ur.:s mnohop.kompl.,so synd.diabet.nohy,dekomp.
E14.60	DM,bliž.neu.:s i.bliž.ur.kompl.,kompenz.
E14.61	DM,bliž.neu.:s i.bliž.ur.kompl.,dekomp.
E14.72	DM,bliž.neu.:s i.mnohopočet.kompl.,kompenz.
E14.73	DM,bliž.neu.:s mnohopočet.kompl.,dekomp.
E14.74	DM,bliž.neu.:s mnohop.kompl.,so synd.diab..nohy,kompenz.
E14.75	DM,bliž.neu.:s mnohop.kompl.,so synd.diab.nohy,dekomp.

Výkon K01-2

5g90v	Mikrovaskul.transplantácia svalu v tvár.obl.
5j902	Retorakotómia,resternotómia,reoperácia v torakochirurgii
5l137.0↔	Res.aneuryzmy a. femoralis bez použ.protet.materiálu
5l137.1↔	Res. neuryzmy a. profunda femoris bez použ. protet.mat.
5l137.2↔	Res. aneuryzmy a. poplitea bez použ.protet.mat.
5l137.x↔	Res.aneuryzmy tep.stehna bez použ.prot.mat:,ost.
5l138.0↔	Res. aneuryzmy a. tibialis anterior bez použ.prot.mat.
5l138.1↔	Res. aneuryzmy a. dorsalis pedis bez použ.protet.mat.
5l138.2↔	Res. aneuryzmy a. tibialis posterior bez použ.protet.mat.
5l138.3↔	Res. aneuryzmy a. fibularis bez použ.protet.mat.
5l138.x↔	Res.aneur.tepien predkol.a nohy b.použ.prot.mat.,ostat.
5l147.2↔	Res.aneur. a. poplitea(okr.aneur.aor)s interpoz.
5l148.0↔	Res.ane. a. tibialis anterior(okr.aneur.aor)s interpoz.
5l148.1↔	Res.ane. a. tibialis posterior(okr.aneur.aor)s interpoz.
5l148.2↔	Res.ane. a. fibularis (okr.aneur.aor)s interpoz.
5l148.x↔	Res.aneur.tepien predkol.a nohy(okr.aneur.aor)s interpo.,ost.
5l514.3	Bajpasové OP aorty pom.žily:aortoiliakálny bajp.
5l514.4	Bajpasové OP aorty pom.žily:aortoiliofemorál.bajp.
5l514.5	Bajpasové OP aorty pom.žily:aortofemorálny bajp.
5l514.6	Bajpasové OP aorty pom.žily:aortopopliteálny bajp.
5l515.1	Bajpas.OP a.iliaca a viscerál.aa.pom.žily:iliakoifemorál.bajp
5l515.2	Bajp.OP a.iliaca a viscer.aa.pom.žily:iliakopoplit.bez špecif.
5l515.3	Bajp.OP a.iliaca a viscer.aa.pom.žily:iliakopoplit.nad kolen.
5l515.4	Bajpas.OP a.iliaca a visce.aa.pom.žily:iliakopoplit.pod kol.
5l515.5	Bajpas.OP a.iliaca a viscerál.aa.pom.žily:iliakokrurál.bajp.
5l524.3↔	Bajpas.OP aorty pomocou protézy:aortoiliakálny b.
5l524.4	Bajpas.OP aorty pomocou protézy:aortoiliofemorálny b.
5l524.5↔	Bajpas.OP aorty pomocou protézy:aortofemorálny bajp.
5l524.6↔	Bajpas.OP aorty pomocou protézy:aortopopliteálny
5l524.8↔	Bajpas.OP aorty pomocou protézy, aortobiiliakál.bajpas
5l524.9↔	Bajpas.OP aorty pom.protézy:aortobifemorál.bajpas
5l525.1↔	Bajpas.OP a.iliaca,viscerál.aa.p.protézy:iliakoifemorálny baj.
5l525.2↔	Bajpas.OP a.iliaca,viscerál.aa.p.protézy:iliakopopl.b.špecif.
5l525.3↔	Bajpas.OP a.iliaca,viscerál.aa.p.protézy:iliakopopl.nad kol.
5l525.4↔	Bajpas.OP a.iliaca,viscerál.aa.p.protézy:iliakopopl.pod kol.
5l525.5↔	Bajpas.OP a.iliaca,viscerál.aa.p.protézy:iliakokrurálny bajp.
5l570.0	Rev.v ciev.chir.pre krv:chir.lieč.krvácania po cievnej rek.
5l571.0	Rev.v ciev.chir.pre infekciu:chir.liečba krvác.pri inf.ciev.prot.
5t001.s↔	Explorácia kostného tkaniva:talus
5t001.t↔	Explorácia kostného tkaniva:kalkaneus
5t001.u↔	Explorácia kostného tkaniva:tarzálne kosti
5t001.v↔	Explorácia kostného tkaniva:metatarzálne k.
5t002.s↔	Návrt:talus
5t002.t↔	Návrt:kalkaneus
5t002.u↔	Návrt:tarzálne kosti
5t002.v↔	Návrt:metatarzálne kosti
5t005.s↔	Odstr.cudz.telesa:talus
5t005.t↔	Odstr.cudz.telesa:kalkaneus
5t005.u↔	Odstr.cudz.telesa:tarzálne kosti
5t005.v↔	Odstr.cudz.tel.:metatarzálne k.
5t006.s↔	Debridement (odstr.nekrotickej kosti):talus
5t006.t↔	Debridement (odstr.nekrotickej kosti):kalkaneus
5t006.u↔	Debridement (odstr.nekrotickej k.):tarzálne k.
5t006.v↔	Debridement (odstr.nekrotickej k.):metatarzálne k.

5t010.t↔ Valgotizačná osteotómia:kalkaneus
5t010.u↔ Valgotizačná osteotómia:tarzálne kosti
5t010.v↔ Valgotizačná osteotómia metatarzálnych kostí
5t010.w↔ Valgotizačná osteotómia falangov prstov nohy
5t011.t↔ Varotizačná osteotómia:kalkaneus
5t013.t↔ Skracovacia osteotómia:kalkaneus
5t014.t↔ Predlžovacia osteotómia:kalkaneus
5t017.s↔ Osteotómia bez úpravy osi:talus
5t017.t↔ Osteotómia bez úpravy osi:kalkaneus
5t017.u↔ Osteotómia bez úpravy osi:tarzálne kosti
5t018.t↔ Kompl.osteotómia vo viac.rov:kalkaneus
5t018.u↔ Kompl.osteotómia vo viac.rov:tarzálne k.
5t019.t↔ Kompl.osteotómia vo viac.rov.s úpravou osi:kalkaneus
5t019.u↔ Kompl.osteotómia vo viac.rov.s úpravou osi:tarzálne k.
5t01x.s↔ Iné osteotómie a korektívne osteotómie:talus
5t01x.t↔ Iné osteotómie a korektívne osteotómie:kalkaneus
5t01x.u↔ Iné osteotómie a korektívne osteotómie:tarzálne k.
5t020.s↔ Parciálna resekcia chorého kostného tk:talus
5t020.t↔ Parciálna resekcia ch.kost.tk:kalkaneus
5t020.u↔ Parciálna resekcia ch.kost.tk:tarzálne k.
5t021.s↔ Parc.res.ch.kost.tk.s resekc.mäkk.tk:talus
5t021.t↔ Parc.res.ch.kost.tk.s resekc.mäkk.tk:kalkaneus
5t021.u↔ Parc.res.ch.kost.tk.s resekc.mäkk.tk:tarzálne k.
5t022.s↔ Parc.res.ch.kost.tk.s prerušením kontinuity:talus
5t022.t↔ Parc.res.ch.kost.tk.s preruš.kontinuity:kalkaneus
5t022.u↔ Parc.res.ch.kost.tk.s preruš.kontinuity:tarzálne k.
5t023.s↔ Parc.res.ch.k.tk.s preruš.kont.vr.res.mäkk.tk:talus
5t023.t↔ Parc.res.ch.k.tk.s preruš.kont.vr.res.mäkk.tk:kalkaneus
5t023.u↔ Parc.res.ch.k.tk.s preruš.kont.vr.res.mäkk.tk:tarzálne k.
5t024.s↔ Parc.res.ch.k.tk.s preruš.kont.a násl.obnov:talus
5t024.t↔ Parc.res.ch.k.tk.s preruš.kont.a násl.obnov:kalkaneus
5t024.u↔ Parc.res.ch.k.tk.s preruš.kont.a násl.obnov:tarzálne k.
5t025.s↔ Parc.res.ch.k.tk.s prer.kont.a násl.obn.s res.mäk.tk:talus
5t025.t↔ Parc.res.ch.k.tk.s pr.kon.a n.ob.s res.mäk.tk:kalkaneus
5t025.u↔ Parc.res.ch.k.tk.s pr.kon.a n.ob.s res.mäk.tk:tar.k.
5t026.s↔ Totálna resekcia:talus
5t026.t↔ Totálna resekcia:kalkaneus
5t026.u↔ Totálna resekcia:tarzálne kosti
5t027.s↔ Totálna resekcia:talus:s resekc.mäkk.tk.
5t027.t↔ Totálna resekcia:kalkaneus:s resekc.mäkk.tk.
5t027.u↔ Totálna resekcia:tarzálne k:s resekc.mäkk.tk.
5t02x.s↔ Iné totál.excízie a res.kostného tk:talus
5t02x.t↔ Iné totál.excízie a res.kostného tk:kalkaneus
5t02x.u↔ Iné totál.excízie a res.kostného tk:tarzálne k.
5t080.0↔ Resekcie (exostózy):os metatarsale I
5t080.1↔ Resekcie (exostózy):ossa mttrs.II-V,1 mttrz.kosť
5t080.2↔ Resekcie (exostózy):ossa metatarsalia II-V,2 metatarz.k.
5t080.3↔ Resekcie (exostózy):ossa metatarsalia II-V,3 metatarz.k.
5t080.4↔ Resekcie (exostózy):ossa metatarsalia II-V,4 metatarz.k.
5t082.01 Osteotomia os metatarsale I
5t082.02↔ Osteotomia os metatarsale I,dvojitá osteotómia
5t082.11 Osteotomia ossa metatarsalia II-V:1 metatarzálna kosť
5t082.12 Osteotomia ossa metatarsalia II-V:2 metatarzálne k.
5t082.13 Osteotomia ossa metatarsalia II-V:3 metatarzálne k.
5t082.14 Osteotomia ossa metatarsalia II-V:4 metatarzálne k.
5t083.0↔ Artroplastika metatarzofalangeál.kĺbu I
5t083.1↔ Artroplastika metatarzofalangeál.kĺbu II-V:1 kĺb
5t083.2↔ Artroplastika metatarzofalangeál.kĺbu II-V:2 kĺby
5t083.3↔ Artroplastika metatarzofalangeál.kĺbu II-V:3 kĺby
5t083.4↔ Artroplastika metatarzofalangeál.kĺbu II-V:4 kĺby
5t090.s↔ Sutúra periostu:talus
5t090.t↔ Sutúra periostu:kalkaneus
5t090.u↔ Sutúra periostu:tarzálne kosti
5t090.v↔ Sutúra periostu:metatarzálne kosti
5t093.s↔ Liečebná epifyzeolýza:talus
5t093.t↔ Liečebná epifyzeolýza:kalkaneus
5t093.u↔ Liečebná epifyzeolýza:tarzálne kosti
5t093.v↔ Liečebná epifyzeolýza:metatarzálne kosti
5t09x.s↔ Ostatné OP na kostiach:talus
5t09x.t↔ Ostatné OP na kostiach:kalkaneus
5t09x.u↔ Ostatné OP na kostiach:tarzálne kosti
5t09x.v↔ Ost.OP na kostiach:metatarzálne k.
5t311.k↔ O.ch.refixácia osteochondrál.fragmentu:členk.kĺb h.
5t312.k↔ O.ch.subchondrál.spongioplast.s fix.fragm:členk.kĺb h.
5t317.k↔ O.ch.transplant.chrupavky:členk.kĺb h.
5t31a.k↔ O.ch.implant.in vitro vytvor.tk.kultúry:členk.kĺb h
5t31b.m Implant.kostno-chrupavk.náhrady defektu kĺb.plochy členka
5t31d.k↔ Subchondr.otvor.kosti:členk.kĺb h.
5t31h.k↔ O.ch.OP chrupavky s tx.chondroc.autol.ind.matrix:člen.k.h.
5t31k.k↔ O.ch.subchodrál.otv.kosti s vlož.nebunk.impl:členk.kĺb h.
5t360↔ Otv.ch.sutúra 1 fibulárneho väzu členk. kĺbu
5t361↔ Otv.ch.sutúra viacerých fibulár.väzov členk.kĺbu
5t362↔ Otv.ch.sutúra mediál.a laterál.väziv.ap.členk.kĺbu
5t363↔ Otv.ch.sutúra syndesmózy členkového kĺbu
5t364↔ Otv.ch.plastika fibulár.väziv.ap.autológnou šľachou
5t365↔ Otv.ch.plastika fibulár.väziv.aparátu periostál.lalokom
5t366↔ Otv.ch.plastika fibulár.väziv.ap.aloplastickou väz.náhradou
5t367↔ Otv.ch.fixácia peroneál.šliach väziv.ap.členk.kĺbu
5t36x↔ Ost.refixácie a plastiky väziv.aparátu členk.kĺbu
5t387.0↔ Artrodéza členkového kĺbu bez ďalšieho kĺbu
5t387.1↔ Artrodéza členkového kĺbu so subtalárnym kĺbom
5t388.1↔ Artrodéza sub talo:1 časť subtalárneho kĺbu
5t388.2↔ Artrodéza sub talo:2 časti subtalárneho kĺbu
5t388.3↔ Artrodéza sub talo:3 časti subtalárneho kĺbu
5t391.k↔ Otv.ch.artroríza:členk.kĺb h.
5t392.k↔ O.ch.dočasné fixácie:členk.kĺb h.
5t421.k↔ ASK refix.osteochondr fragm:členk.kĺb horný
5t597↔ Resekčná artroplastika na členku
5t80b.6↔ Debridement svalu v inguinál.,genit.a gluteál.obl.
5t80b.7↔ Debridement svalu v obl.stehna a kolena
5t80b.8↔ Debridement svalu v obl.predkolenia
5t80b.9↔ Debridement svalu v obl.nohy
5t80c.6↔ Debridement šľachy v inguinál.,genit.a gluteál.obl.
5t80c.7↔ Debridement šľachy v obl.stehna a kolena
5t80c.8↔ Debridement šľachy v obl.predkolenia
5t80c.9↔ Debridement šľachy v obl.nohy
5t80d.6↔ Debridement fascie v inguinál.,genit.a gluteál.obl.
5t80d.7↔ Debridement fascie v obl.stehna a kolena
5t80d.8↔ Debridement fascie v obl.predkolenia
5t80d.9↔ Debridement fascie v obl.nohy
5t87a.7↔ Pl.rekonš.s lok.lal.na sval,fasc:odd.stop.lal:steh,kol.
5t87a.8↔ Pl.rekonš.s lok.lal.na sval,fasc:odd.stop.laloka:predkol
5t87a.9↔ Pl.rekonš.s lok.lal.na sval.a fasc:odd.stop.lal:noha
5t880.0↔ Odobr.fasciokut.lal.svalu,šľ.a fasc.s mikrovask.anastm:hl,krk
5t880.1↔ Odobr.fasciokut.l.svalu,šľ.a fasc.s mikrovask.anast:ram,axi.
5t880.2↔ Odobr.fasciokut.l.sv.,šľ.a fasc.s mikrovask.anast:ram.,lakeť
5t880.3↔ Odobr.fasciokut.lal.sv.,šľ.a fasc.s mikrovask.anastm:predl.
5t880.4↔ Odob.fasciok.l.sv.,šľ.a fasc.s mikrovask.anast:hr.sten,chrb.
5t880.5↔ Odobr.fasciok.l.svalu,šľ.a fasc.s mikrovask.anast:bruš.stena
5t880.6↔ Odobr.fasciok.l.sv.,šľ.a fasc.s mikrovas.anast:ing,gen,gl.obl.
5t880.7↔ Odobr.fasc.lal.svalu,šľ.a fasc.s mikrovask.anastm:stehn.,kol.
5t880.8↔ Odobr.fasciok.l.sv.,šľachy a fasc.s mikrovask.anast:predk.
5t880.9↔ Odobr.fasciok.l.svalu,šľ.a fasc.s mikrovask.anast:noha
5t880.x Odobr.fasciok.lalok.svalu,šľ.a fasc.s mikrovask.anast:ost.
5t881.0↔ Odobr.septokut.l.sval,šľ.a fasc.mikrovask.anastm:hlava,krk
5t881.1↔ Odobr.septokut.lal.sval,šľ.a fasc.mikrovask.an:rameno,axi.
5t881.2↔ Odobr.septokut.l.sval,šľ.a fasc.mikrovask.anastm:ram.,lakeť
5t881.3↔ Odobr.septokut.lal.sval,šľ.a fasc.mikrovask.anastm:predlakt
5t881.4↔ Odobr.septok.l.sval,šľ.a fasc.mikrovask.anast:hr.stena,chrb.
5t881.5↔ Odobr.septokut.l.sval,šľ.a fas.mikrovask.anastm:bruš.stena
5t881.6↔ Odobr.septok.l.sval,šľ.a fasc.mikrovask.anast:ing,gen,gl.obl.
5t881.7↔ Odobr.septokut.lal.sv.,šľ.a fasc.mikrovask.anastm:steh.,kol.
5t881.8↔ Odobr.septokut.l.sval,šľ.a fasc.mikrovask.anastm:predk.
5t881.9↔ Odobr.septokut.laloka sval,šľ.a f.mikrovask.anast:noha
5t881.x Odobr.septokut.l.sval.šľ.a fascie mikrovask.anastm::ost.
5t882.0↔ Odobr.myokut.l.sval,šľ.a fasc.mikrovask.anastm:hlava,krk
5t882.1↔ Odobr.myokut.l.sval,šľ.a fasc.mikrovask.anast:rameno,axi.
5t882.2↔ Odobr.myokut.l.sval,šľ.a fasc.mikrovask.anastm:ram.,lakeť
5t882.3↔ Odobr.myokut.lal.sval,šľ.a fasc.mikrovask.anastm:predlakt
5t882.4↔ Odobr.myokut.l.sval,šľ.a fasc.mikrovask.anast:hr.stena,chrb.

5t882.5↔	Odobr.myokut.l.sval,šľ.a fasc.mikrovask.anastm:bruš.stena
5t882.6↔	Odobr.myokut.l.sval,šľ.a fasc.mikrovask.anast:ing,gen,gl.obl.
5t882.7↔	Odobr.myokut.l.sval,šľ.a fasc.mikrovask.anastm:steh.,koleno
5t882.8↔	Odobr.myokut.l.sval,šľ.a fasc.mikrovask.anastm:predkol.
5t882.9↔	Odobr.myokut.laloka sval,šľ.a f.mikrovask.anast:noha
5t882.x	Odobr.myokut.l.sval,šľ.a fasccie mikrovask.anastm::ost.
5t883.0↔	Odobr.osteo-myok/fasciok.l.sv,šľ.a f.mikrovask.anast:hl,krk
5t883.1↔	Odobr.osteo-myok/fasciok.l.sv,šľ.a f.mikrovas.anast:ram,axi.
5t883.2↔	Odobr.osteo-myok/fasciok.l.sv,šľ.a f.mikrovas.anast:ram,lak.
5t883.3↔	Odobr.osteo-myok/fasciok.l.sv,šľ.a f.mikrovask.anast:predl.
5t883.4↔	Od.osteo-myok/fasc.lal.sv,šľ.a f.mikrovas.anast:hr.st,chrb.
5t883.5↔	Odobr.osteo-myok/fascio.l.sv,šľ.a f.mikrov.anast:bruš.st.
5t883.6↔	Odo.osteo-myok/fascio.l.sv,šľ.a f.mikrov.anast:ing,gen,gl.obl
5t883.7↔	Odobr.osteo-myok/fascio.l.sv,šľ.a f.mikrov.anast:steh,kol.
5t883.8↔	Odobr.osteo-myok/fasciok.l.sv,šľ.a f.mikrov.anast:predkol.
5t883.9↔	Odobr.osteo-myok/fasciok.lal.sv,šľ.a f.mikrov.anast:noha
5t883.x	Odobr.osteo-myok/fasciok.lal.sv,šľ.a f.mikrovask.anast:ost.
5t884.0↔	Odobr.iného transpl.sv,šľ.a fasc.mikrovask.anast:hl,krk
5t884.1↔	Odobr.i.transpl.sv,šľ.a fasc.mikrovask.anast:rameno,axila
5t884.2↔	Odobr.i.transpl.sv,šľ.a fasc.mikrovask.anast:ram,lakeť
5t884.3↔	Odobr.i.transpl.sv,šľ.a fasc.mikrovask.anast:predlakt
5t884.4↔	Odobr.i.transpl.sv,šľ.a fasc.mikrovask.anast:hrud.sten,chrb.
5t884.5↔	Odobr.i.transpl.sv,šľ.a fasc.mikrovask.anast:bruš.stena
5t884.6↔	Odobr.i.transpl.sv,šľ.a fasc.mikrovask.anast:ing,gen,gl.obl.
5t884.7↔	Odobr.i.transpl.sv,šľ.a fasc.mikrovask.anast:stehno,kol.
5t884.8↔	Odobr.i.transpl.sv,šľ.a fasc.mikrovask.anast:predkol.
5t884.9↔	Odobr.iného transpl.sv,šľ.a fasc.mikrovask.anast:noha
5t884.x	Odobr.i.transplantátu sv,šľ.a fasc.mikrovask.anast:ost.
5t943↔	Amputácia v oblasti stehna
5t944↔	Amputácia v oblasti proximálneho stehna
5t945↔	Amputácia v oblasti stredného a distálneho stehna
5t946↔	Amputácia v oblasti kolena
5t947↔	Exartikulácia kolena
5t948↔	Amputácia v oblasti predkolenia
5t949↔	Amputácia v oblasti proximálneho predkolenia
5t94a↔	Amputácia v oblasti stredného predkolenia
5t94x↔	Amputácia a exartikulácia v obl.DK,ost.
5t950↔	Amputácia v oblasti distál.predkolenia podľa Syme
5t951↔	Amputácia v oblasti chodidla
5t952↔	Amputácia v oblasti chodidla podľa Spitzy
5t953↔	Amputácia v oblasti chodidla podľa Pirogoff
5t954↔	Amputácia v oblasti chodidla podľa Chopart
5t955↔	Amputácia v oblasti stredu chodidla podľa Lisfranc
5t956↔	Amputácia transmetatarsálne
5t957↔	Amputácia prstov nohy
5t958↔	Amputácia lúčov
5t95x↔	Amputácia a exartikulácia chodidla, ostatné
5t960↔	Revízia amputačnej oblasti ramenného kĺbu a ramena
5t961↔	Revízia amputačnej oblasti predlaktia
5t962↔	Revízia amputačnej oblasti ruky
5t963↔	Revízia amputačnej oblasti stehna
5t964↔	Revízia amputačnej oblasti predkolenia
5t965↔	Revízia amputačnej oblasti chodidla
5t96x	Revízia amputačnej oblasti, ostatné
5t991	Debridement mäkk.č.pohyb.aparátu, viacvrstvový
5v144.6↔	Rad.a rozs.odstr.ch.t.na k.a podk.s tx/transpoz:ram,axila
5v144.e↔	Radik.a rozs.ods.chor.tk.na koži a podk.s tx/trp:stehno,kol
5v144.f↔	Radik.a rozs.odstr.chor.tk.na k.a podk.s tx/transpoz:predkol.
5v144.g↔	Rad.a rozs.odstr.ch.t.na koži a podk.s tx/transpoz:noha
5v145.6↔	R.a rozs.ods.ch.tk.k.a podk.tx/transpoz,mikrog.chir:ram,axila
5v145.e↔	Rad.a roz.ods.ch.tk.k.a podk.tx/transpoz,mikrog.chi:stehn,kol
5v145.f↔	Rad.a rozs.ods.ch.tk.k.a podk.tx/transpoz,mikrogr.chi:predkol
5v145.g↔	Rad.a rozs.ods.ch.tk.k.a podk.tx/transpoz,mikrogr.chir:noha
5v151.e↔	Chir.vyč.rany s odstr.chor.tk.na koži a podk:veľká pl:stehn,kol
5v151.f↔	Chir.vyč.rany s odstr.chor.tk.na koži a podk:veľká pl:predkol
5v151.g↔	Chir.vyč.rany s ods.chor.tk.na koži a podk:veľká plocha:noha
5v152.e↔	Ch.vyč.rany ods.chor.tk.k.a podk:veľ.pl,vl.liek.nosič:stehno,kol
5v152.f↔	Chir.vyč.rany ods.chor.tk.k.a podk:veľ.pl,vl.liek.nosič:predkol
5v152.g↔	Ch.vyč.rany ods.chor.tk.koži a podk:veľ.pl,vlož.liek.nosič:noha
5v210.0	Voľná tx.kože od darcu:čiast.dermoepidermálny štep:pery
5v210.4	Voľ.tx.kože od darcu:čiast.dermoepider.štep:ost.č.hlavy
5v210.5	Voľ.transplant.kože od darcu:čiastoč.dermoepiderm.štep:krk
5v210.6↔	Voľ.tx.kože od darcu:čiastoč.dermoepider.štep:rameno,axila
5v210.7↔	Voľ.tx.kože od darcu:čiast.dermoepid.štep:ram,lakeť
5v210.8↔	Voľ.tx.kože od darcu:čiastoč.dermoepiderm.štep:predlaktie
5v210.9↔	Voľ.transpl.kože od darcu:čiast.dermoepiderm.štep:ruka
5v210.a	Voľ.tx.kože od darcu:čiast.dermoepid.štep:hrud.st,chrbát
5v210.b	Voľ.tx.kože od darcu:čiast.dermoepiderm.štep:bruš.obl
5v210.c	Voľná tx.kože od darcu:čiast.dermoepid.štep:inguin,genit.o
5v210.d	Voľná tx.kože od darcu:čiast.dermoepid.štep:glut.obl
5v210.e↔	Voľ.tx.kože od darcu:čiast.dermoepiderm.štep:stehno,kol.
5v210.f↔	Voľ.tx.kože od darcu:čiast.dermoepider.štep:predkol
5v210.g↔	Voľná tx.kože od darcu:čiastoč.dermoepiderm.štep:noha
5v210.x↔	Voľná transplant.kože od darcu:čiastoč.dermoepider.štep:ost
5v211.0	Voľná tx.kože od darcu:komplet.dermoepiderm.štep:pery
5v211.4	Voľ.tx.kože od darcu:kompl.dermoepiderm.štep:ost.č.hlavy
5v211.5	Voľ.tx.kože od darcu:kompl.dermoepiderm.štep:krk
5v211.6↔	Voľ.tx.kože od darcu:komplet.dermoepid.štep:rameno,axila
5v211.7↔	Voľ.tx.kože od darcu:kompl.dermoepider.štep:ram.,lakeť
5v211.8↔	Voľ.tx.kože od darcu:komplet.dermoepid.štep:predlaktie
5v211.9↔	Voľ.tx.kože od darcu:kompl.dermoepidermálny štep:ruka
5v211.a	Voľ.tx.kože od darcu:kompl.dermoepid.štep:hrud.st.,chrbát
5v211.b	Voľ.tx.kože od darcu:komplet.dermoepiderm.štep:bruš.obl.
5v211.c	Voľ.tx.kože od darcu:kompl.dermoepid.štep:inguin,genit.o.
5v211.d	Voľ.transplant.kože od darcu:kompl.dermepid.štep:glut.obl
5v211.e↔	Voľ.tx.kože od darcu:kompl.dermoepid.štep:stehno,koleno
5v211.f↔	Voľná tx.kože od darcu:kompl.dermoepid.štep:predkol
5v211.g↔	Voľ.transpl.kože od darcu:kompl.dermoepiderm.štep:noha
5v211.x	Voľ.transpl.kože od darcu:kompl.dermoepiderm.štep:ost
5v212.0	Voľ.transpl.kože od darcu:kompozit.(viactkaniv) štep:pery
5v212.4	Voľ.tx.kože od darcu:kompozit.(viactk)štep:ost č.hlavy
5v212.5	Voľ.tx.kože od darcu:kompozitný(viactkaniv)štep:krk
5v212.6↔	Voľ.tx.kože od darcu:kompoz(viactkaniv)štep:rameno,axila
5v212.7↔	Voľ.tx.kože od darcu:kompozit.(viactkaniv)štep:ram,lakeť
5v212.8↔	Voľ.tx.kože od darcu:kompoz.(viactkaniv)štep:predlaktie
5v212.9↔	Voľ.tx.kože od darcu:kompozit.(viactkaniv)štep:ruka
5v212.a	Voľ.tx.kože od darcu:kompozit.(viactkan)štep:hrud.st,chrbát
5v212.b	Voľ.tx.kože od darcu:kompozit.(viactkaniv).štep:bruš.obl.
5v212.c	Voľ.tx.kože od darcu:kompoz.(viactkaniv)štep:inguin,genit.o
5v212.d	Voľ.tx.kože od darcu:kompozit.(viactkaniv).štep:glut.obl.
5v212.e↔	Voľ.tx.kože od darcu:kompozit.(viactkaniv)štep:stehno,koleno
5v212.f↔	Voľ.tx.kože od darcu:kompozit.(viactkaniv)štep:predkol
5v212.g↔	Voľ.tx.kože od darcu:kompozit.(viactkaniv)štep:noha
5v212.x	Voľná tx.kože od darcu:kompozit.(viactkaniv)štep:ost.
5v21x.x	Voľná transplantácia kože od darcu:ostatné
5v220.e↔	Voľ.tx.kože,príjemca:čiast.dermoepi.štep,malá pl:stehno,kol
5v220.f↔	Voľ.tx.kože,príjemca:čias.dermoep.štep,malá pl:predkol
5v220.g↔	Voľ.tx.kože,príjemca:čiast.dermoepi.štep,malá pl:noha
5v221.e↔	Voľ.tx.kože,príjem:čias.dermoep.štep-granul.k,ma.pl:steh,kol
5v221.f↔	V.tx.kože,príjemca:čiast.dermoepi.štep-gran.k,ma.pl:predkol
5v221.g↔	V.tx.kože,príjem:čiast.dermoepid.štep-gran.k,mal.pl:noha
5v222.e↔	Voľ.tx.kože,príjemca:kompl.dermoepi.št,malá pl:stehno,kol
5v222.f↔	Voľ.tx.kože,príjemca:kompl.dermoepi.št,malá pl:predkol
5v222.g↔	Voľ.tx.kože,príjemca:kompl.dermoepi.štep,malá pl:noha
5v224.e↔	Voľ.tx.kože,príjemca:čiast.dermoepi.štep,veľká pl:stehn,kol
5v224.f↔	V.tx.kože,príjemca:čiast.dermoepid.štep,veľká pl:predkol
5v224.g↔	Voľ.tx.kože,príjemca:čiast.dermoepiderm.štep,veľká pl:noha
5v224.x↔	Voľ.tx.kože,príjemca:čiast.dermoepider.št,veľká plocha:ost.
5v225.e↔	V.tx.kože,príjemca:čiast.dermoepi.št.-gran.k,veľ.pl:stehn,kol
5v225.f↔	Voľ.tx.kože,príjemca:čiast.dermoepi.št.-gran.k,veľ.pl:predkol
5v225.g↔	Voľ.tx.kože,príjemca:čiast.dermoepi.št-gran.k,veľ.pl:noha
5v226.e↔	V.tx.kože,príjemca:kompl.dermoepid.štep,veľ.pl:stehn,kol
5v226.f↔	Voľ.tx.kože,príjemca:kompl.dermoepid.štep,veľká pl:predkol
5v226.g↔	Voľ.tx.kože,príjemca:kompl.dermoepid.štep,veľká pl:noha
5v230.5	Lokál.lalok.plast.kože a podk:dilatačná plast,malá pl:krk
5v230.e↔	Lokál.lal.plast.kože a podk:dilatačná plast,malá pl:stehno,kol
5v230.f↔	Lokál.lalok.plast.kože a podk:dilatač.plast,malá pl:predkol
5v230.g↔	Lokál.lalok.plast.kože a podk:dilatač.plast,malá pl:noha
5v231.5	Lokál.lal.plast.kože a podk:plast.rotovan.lalokom,malá pl:krk
5v231.e↔	Lok.lalok.plast.kože a podk:plast.rotov.lal,malá pl:stehno,kol

5v231.f↔	Lok.lalok.plast.kože a podk:plast.rotovan.lal,malá pl:predkol
5v231.g↔	Lok.lal.plast.kože a podk:plast.rotovan.lal,malá pl:noha
5v232.5	Lokál.lalok.plast.kože a podk:transpozič plast,malá pl:krk
5v232.e↔	Lok.lalok.plast.kože a podk:transpozič.plast,malá pl:stehn,kol
5v232.f↔	Lok.lal.plast.kože a podk:transpozič.plast,malá pl:predkol
5v232.g↔	Lok.lal.plast.kože a podk:transpozič.plast,malá pl:noha
5v233.e↔	Lok.lal.plast.k.a podk:plast.ostrovč.lal,mal.pl:steh.a kolen
5v233.f↔	Lokál.lalok.plast.k.a podk:plast.ostrovček.lal,malá pl:predkol
5v233.g↔	Lok.lal.plast.kože a podk:plast.ostrovček.lal,malá pl:noha
5v234.5	Lok.lalok.plast.kože a podkož:Z-plast,malá plocha:krk
5v234.e↔	Lok.lalok.plast.kože a podkož:Z-plast,malá pl:stehno,koleno
5v234.f↔	Lokál.lalok.plast.kože a podkož:Z-plastika,malá pl:predkol
5v234.g↔	Lokál.lalok.plast.kože a podkožia:Z-plast,malá pl:noha
5v235.e↔	Lok.lalok.plast.kože a podkož:dilatač.plast,veľká pl:stehn,kol
5v235.f↔	Lokál.lalok.plast.kože a podkož:dilatač.plast,veľká pl:predkol
5v235.g↔	Lok.lalok.plast.kože a podkož:dilatač.plast,veľká pl:noha
5v236.e↔	Lokál.lal.plast.kože a podk:plast.rotovan.lal,veľ.pl:stehn,kol
5v236.f↔	Lok.lal.plast.kože a podk:plast.rotovan.lal,veľ.pl:predkol
5v236.g↔	Lokál.lal.plast.kože a podk:plast.rotovan lal,veľ.pl:noha
5v237.e↔	Lok.lal.plast.k.a podkož:transpozič.plast,veľ.pl:stehno,koleno
5v237.f↔	Lok.lal.plast.kože a podkožia:transpozič.plast,veľ.pl:predkol
5v237.g↔	Lok.lal.plast.kože a podk:transpoz.plas,veľ.plocha:noha
5v238.e↔	Lok.lal.plast.kože a podk:plast.ostrov.lal,veľ.pl:stehn,kol
5v238.f↔	Lok.lal.plast.kože a podk:plast.ostrovčekov.lal,veľ.pl:predkol
5v238.g↔	Lok.lal.plast.kože a podk:plast.ostrovček.lal,veľ.pl:noha
5v239.e↔	Lokál.lal.plast.kože a podkož:Z-plast,veľ.pl:stehno,koleno
5v239.f↔	Lokál.lalok.plast.kože a podkož:Z-plast,veľ.pl:predkolenie
5v239.g↔	Lokál.lalok.plast.kože a podkož:Z-plast,veľ.pl:noha
5v23a.5	Lok.lal.plast.kože a podkož:W-plast,malá plocha:krk
5v23a.e↔	Lokál.lal.plast.kože a podkož:W-plast,malá pl:stehno,koleno
5v23a.f↔	Lok.lal.plast.kože a podkož:W-plastika,malá pl:predkolenie
5v23a.g↔	Lok.lalok.plastika kože a podkož:W-plast,malá plocha:noha
5v23b.e↔	Lok.lal.plast.kože a podkož:W-plast,veľ.pl:stehno,koleno
5v23b.f↔	Lok.lal.plast.kože a podkož:W-plast,veľká pl:predkolenie
5v23b.g↔	Lok.lal.plast.kože a podkož:W-plast,veľ.pl:noha/chodidl
5v240.0	Lal.plast.k a podk,darca:voľný lal.s mikrovaskul.anastom:pery
5v240.4	Lal.plast.k.a podk,darca:voľ.lal.s mikrovask.anast:ost.č.hlavy
5v240.5	Lal.plast.kože a podk,darca:voľ.lal.s mikrovask.anast:krk
5v240.6↔	Lal.plast.k.a podk,darca:voľ.lal.s mikrovas.anast:ram,axila
5v240.7↔	Lal.plast.kože a podk,darca:voľ.lal.s mikrovask.anast:ram,lak
5v240.8↔	Lal.plast.kože a podk,darca:voľ.lal.s mikrovask.anast:predlakt
5v240.9↔	Lalok.plast.kože a podk,darca:voľ.lal.s mikrovask.anast:ruka
5v240.a	Lal.plast.kože a podk,darca:voľ.lal.s mikrova.anast:hr.st.,chrb
5v240.b	Lalok.plast.kože a podk,darca:voľ.lal.s mikrovask.anast:bruš.o
5v240.c	Lal.plast.k.a podk,darca:voľ.lal.s mikrovask.anast:ing,genit.o
5v240.d	Lal.plas.k.a podk,darca:v.lal.s mikrovas.anastom:glute.obl.
5v240.e↔	Lal.plast.kože a podk.,darca:voľ.lal.s mikrovask.anast:steh,kol
5v240.f↔	Lal.plast.kože a podk,darca:voľ.lal.s mikrovask.anast:predkol
5v240.g↔	Lalok.plast.kože a podk,darca:voľ.lal.s mikrovask.anast:noha
5v240.x	Lalok.plast.kože a podk,darca:voľ.lal.s mikrovask.anast:ost.
5v241.0	Lalok.plast.kože a podk,darca:stopkat.miest.lalok:pery
5v241.4	Lal.plast.k.a podkožia,darca:stopkatý miest.lal:ost.č.hlavy
5v241.5	Lalok.plast.kože a podk,darca:stopkatý miest.lalok:krk
5v241.6↔	Lal.plast.kože a podk,darca:stopka.miest.lalok:rameno,axila
5v241.7↔	Lal.plast.kože a podk,darca:stopkatý miest.lalok:ram,lakeť
5v241.8↔	Lalok.plast.kože a podk,darca:stopkatý miest.lalok:predlakt
5v241.9↔	Lal.plast.kože a podkož,darca:stopkatý miestny lalok:ruka
5v241.a	Lal.plast.kože a podkož,darca:stopka.miest.lal:hrudn.st,chrb
5v241.b	Lal.plast.kože a podk,darca:stopkatý miestny lalok:bruš.obl.
5v241.c	Lal.plast.kože a podk,darca:stopkatý miest.lal:inguin,genit.o
5v241.d	Lal.plast.kože a podk,darca:stopkatý miest.lalok:gluteal.obl.
5v241.e↔	Lalok.plast.kože a podk,darca:stopka.miest.lalok:steh,koleno
5v241.f↔	Lalok.plast.kože a podk,darca:stopkatý miest.lalok:predkol
5v241.g↔	Lalok.plast.kože a podkož,darca:stopkatý miest.lalok:noha
5v241.x	Lal.plast.kože a podkožia,darca:stopkatý miestny lalok:ost.
5v242.0	Lal.plast.kože a podk,darca:stopkatý vzdialený lalok:pery
5v242.4	Lal.plast.kože a podk,darca:stopkatý vzdial.lalok:ost.č.hlavy
5v242.5	Lalok.plast.kože a podk,darca:stopkat.vzdialený lalok:krk
5v242.6↔	Lal.plast.kože a podk,darca:stopkatý vzdial.lalok:ram,axila
5v242.7↔	Lal.plast.kože a podk,darca:stopkat.vzdial.lalok:ram,lakeť
5v242.8↔	Lal.plast.kože a podk.darca:stopkatý vzdial.lalok:predlaktie
5v242.9↔	Lal.plast.kože a podkož,darca:stopkat.vzdialený lalok:ruka
5v242.a	Lal.plast.kože a podk,darca:stopk.vzdial.lalok:hrud.st,chrbát
5v242.b	Lalok.plast.kože a podk,darca:stopkatý vzdial.lalok:bruš.obl.
5v242.c	Lalok.plast.kože a podkož,darca:stopka.vzdial.lal:ing,genit.o
5v242.d	Lal.plast.kože a podk,darca:stopkatý vzdial.lalok:gluteál.obl.
5v242.e↔	Lalok.plast.kože a podk,darca:stopka.vzdial.lalok:stehno,kol
5v242.f↔	Lalok.plast.kože a podk,darca:stopk.vzdial.lalok:predkolenie
5v242.g↔	Lalok.plast.kože a podkož,darca:stopka.vzdial.lalok:noha
5v242.x	Lalok.plast.kože a podkož,darca:stopkatý vzdialený lalok:ost.
5v251.e↔	Lal.plast.kože a podk,príjemca:stopk.miest.lalok:stehno,kol
5v251.f↔	Lalok.plast.kože a podk,príjem:stopkat.miest.lalok:predkol
5v251.g↔	Lal.plast.kože a podkož,príjemca:stopkat.miestny lalok:noha
5v252.e↔	Lal.plast.kože a podkož,príjem:stopk.vzdial.lalok:stehno,kol
5v252.f↔	Lalok.plast.kože a podk,príjemca:stopk.vzdial.lalok:predkol
5v252.g↔	Lalok.plast.kože a podk,príjemca:stopkat.vzdial.lalok:noha
5v260.e↔	Kombin.plast.zákr.na koži a podk:kombin.lal.plast:stehno,kol
5v260.f↔	Kombin.plast.zákr.na koži a podk:kombin.lal.plast:predkol
5v260.g↔	Kombi.plast.zákr.na koži a podkož:kombin.lalok.plastiky:noha
5v261.e↔	Komb.plast.zákr.k.a podk:komb.lal.plast.a voľ.k.tran:stehn,kol
5v261.f↔	Komb.plast.zákr.k.a podk:kombi.lal.plast.a voľ.k.tran:predkol
5v261.g↔	Komb.plast.zákr.koži a podk:komb.lal.plast.a voľ.kož.tran:noha
5v262.e↔	Komb.plast.zákr.koži a podk:stopk.miest.so vzd.lal:stehn,kol
5v262.f↔	Komb.plast.zák.koži a podk:stopk.miest.so vzdial.lal:predkol
5v262.g↔	Komb.plast.zákr.k.a podk:stopk.miest.so vzdial.lalokom:noha
5v263.e↔	Komb.pl.zákr.k.a podk:stopk.miest,vzd.lal.a voľ.k.tran:steh,kol
5v263.f↔	Kom.pl.zákr.k.a podk:stopk.miest,vzd.lal.a v.kož.tran:predkol
5v263.g↔	Komb.plast.zákr.k.a podk:stop.miest,vzd.lal.a voľ.k.tran:noha
5v272.e↔	Revízia voľ.kož.transplantátu kož.plastiky:stehno,koleno
5v272.f↔	Revízia voľ.kož.transplantátu kož.plastiky:predkolenie
5v272.g↔	Revízia voľného kož.transplantátu kož.plastiky:noha
5v273.e↔	Revízia lokál.lalok.plastiky kože:stehno,koleno
5v273.f↔	Revízia lokál.lalokovej plastiky kože:predkolenie
5v273.g↔	Revízia lokál.lalok.plastiky kože:noha
5v274.e↔	Revíz.stopkatého miest.laloka kož.plastiky:stehno,koleno
5v274.f↔	Revízia stopkatého miest.laloka kož.plastiky:predkolenie
5v274.g↔	Revízia stopkatého miest.laloka kož.plastiky:noha
5v275.e↔	Revíz.stopkat.vzdial.laloka kož.plastiky:stehno,koleno
5v275.f↔	Revíz.stopkatého vzdial.laloka kož.plastiky:predkolenie
5v275.g↔	Revíz.stopkat.vzdial.laloka kož.plastiky:noha(chodidlo)
5v276.e↔	Revíz.voľného lal.s mikrovask.anastom.kož.plast:stehno,kol
5v276.f↔	Rev.voľ.laloka s mikrovaskul.anastom.kož.plast:predkolenie
5v276.g↔	Revíz.voľ.laloka s mikrovaskul.anastomóz.kož.plastiky:noha
5v290.e↔	Implantácia kožného expandera:stehno a koleno
5v290.f↔	Implantácia kožného expanderad:predkolenie
5v290.g↔	Implantácia kožného expandera:noha/chodid
5v292.a	Prerušenie stopky laloka kože a podkožia:hrud.st,chrbát
5v292.b	Prerušenie stopky laloka kože a podkožia:bruš.obl.
5v292.d	Prerušenie stopky laloka kože a podkožia:gluteál.obl.
5v292.e↔	Prerušenie stopky laloka kože a podkožia:steh a koleno
5v292.f↔	Prerušenie stopky laloka kože a podkožia:predkolenie
5v292.g↔	Prerušenie stopky laloka kože a podkožia:noha/chodid
5v292.x↔	Prerušenie stopky laloka kože a podkožia:ost
5v297.0↔	Impl./vým.podtlak.syst.hojenia rán [NPWT]:DK a HK
5v452.e↔	Dočas.pokryt.mäkk.tk.aloplast.mat,malopl:stehno,koleno
5v452.f↔	Dočas.pokrytie mäkk.tk.aloplast.mat,malopl:predkolenie
5v452.g↔	Dočas.pokrytie mäkk.tk.aloplast.mat,malopl:noha(chod)
5v454.c	Dočas.pokryt.mäkk.tk.viacer.postupmi,malopl:inguin,genit.o
5v454.e↔	Dočas.pokryt.mäkk.tk.viacer.postupmi,malopl:stehno,koleno
5v454.f↔	Dočas.pokrytie mäkk.tk.viacer.postupmi,malopl:predkolenie
5v454.g↔	Dočas.pokrytie mäkk.tk.viacer.postupmi,malopl:noha(chod)
5v457.e↔	Dočas.pokrytie mäkk.tk.aloplast.mat,veľkopl:stehno,koleno
5v457.f↔	Dočas.pokrytie mäkk.tk.aloplast.mat,veľkopl:predkolenie
5v457.g↔	Dočas.pokrytie mäkk.tk.aloplast.mat,veľkopl:noha
5v459.c	Dočas.pokrytie mäkk.tk.viacer.postupmi,veľkopl:ing,genitál.o
5v459.e↔	Dočas.pokryt.mäkk.tk.viacer.postupmi,veľkopl:stehno,koleno
5v459.f↔	Dočas.pokrytie mäkk.tk.viacer.postupmi,veľkopl:predkol
5v459.g↔	Dočas.pokrytie mäkk.tk.viacer.postupmi,veľkopl:noha
5v45a.1	Zaved/vým.1syst.pre váku.tesn.hlb.siah.subf.ku kost,kĺb.konč.
5v587.g↔	Revízia stopk.vzdial.laloku kož.plast.(pp/pl):noha

5v620.e↔ Tx.autol.tuk.b.,m.o(<100ml-makrograft),hoj.nervu:stehn,kol
5v620.f↔ Tx.autológ.tuk.b.,m.o(<100ml-makrograft),hoj.nervu:predkol
5v620.g↔ Tx.autológ.tuk.b.,m.obj(<100ml-makrogr),hoj.nervu:noha
5v621.e↔ Tx.autol.tuk.b.,m.obj(<100ml-makrograft),hoj.šliach:stehn,kol
5v621.f↔ Tx.autológ.tuk.b.,m.obj(<100ml-makrograft),hoj.šliach:predkol
5v621.g↔ Tx.autológ.tuk.b.,m.obj(<100ml-makrogr),hoj.šliach:noha
5v622.e↔ Tx.autológ.tuk.b.,m.o(<100ml-mikrograft),hoj.nervu:stehn,kol
5v622.f↔ Tx.autológ.tuk.b.,m.o(<100ml-mikrograft),hoj.nervu:predkol
5v622.g↔ Tx.autológ.tuk.b.,ma.obj(<100ml-mikrogr.),hoj.nervu:noha
5v623.e↔ Tx.autológ.tuk.b.,m.o.(<100ml-mikrograft),hoj.šliach:stehn,kol
5v623.f↔ Tx.autol.tuk.b.,ma.obj(<100ml-mikrograft),hoj.šliach:predkol
5v623.g↔ Tx.autológ.tuk.b.,m.obj(<100ml-mikrogr.),hoj.šliach:noha
5v624.e↔ Tx.autológ.tuk.b.(<100ml-mikrogr.),chron.def.kože:stehno,kol
5v624.f↔ Tx.autológ.tuk.b.(<100ml-mikrogr.),chron.defekt.kože:predkol
5v624.g↔ Tx.autol.tuk.b.,m.o(<100ml-mikrogr.),chron.def.kože:noha
5v625.e↔ Tx.autol.tuk.b.,m.obj(<100ml-mikrogr.),chron.fistuly:stehn,kol
5v625.f↔ Tx.autológ.tuk.b.,m.obj(<100ml-mikrogr.),chron.fistuly:predkol
5v625.g↔ Tx.autológ.tuk.b.,m.obj(<100ml-mikrogr.),chr.fistuly:noha
5v626.e↔ Tx.autológ.tuk.b.,m.o(<100ml-mikrograft),jazv.tkan:stehno,kol
5v626.f↔ Tx.autológ.tuk.b.,m.o(<100ml-mikrograft),jazv.tkan:predkol
5v626.g↔ Tx.autológ.tuk.b.,malý obj(<100ml-mikrogr.),jazvo.tkan:noha
5v627.e↔ Tx.autol.tuk.b.(<100ml-mikrog),VVCH s def.o.mäk.tk:stehno,kol
5v627.f↔ Tx.autol.tuk.b.(<100ml-mikrog.),VVCH,def.obj.mäkk.tk:predkol.
5v627.g↔ Tx.autol.tuk.b.(<100ml-mikrogr.),VVCH s def.obj.mäkk.tk:noha
5v62x.e↔ Iná tx.autológ.tuk.b.,malý obj(<100ml-mikrograft):stehno,kol
5v62x.f↔ Iná tx.autológ.tuk.b.,malý obj(<100ml-mikrograft):predkolenie
5v62x.g↔ Iná tx.autológ.tuk.b.,malý objem(<100ml-mikrograft):noha
5v630.e↔ Tx.autol.tuk.b.,veľ.o(>100ml-makrogr),chr.def.kože:stehn,kol
5v630.f↔ Tx.autol.tuk.b.,veľký o(>100ml-makrogr),chr.def.kože:predkol
5v630.g↔ Tx.autol.tuk.b.,veľ.obj(>100ml-makrogr),chron.def.kože:noha
5v630.p↔ Tx.autol.tuk.b.,v.o(>100ml-makrogr),chr.def.kože:periaurikul.o.
5v630.q↔ Tx.autol.tuk.b.,veľ.o(>100ml-makrogr),chr.def.kože:obl.menta
5v630.r↔ Tx.autol.tuk.b.,v.obj(>100ml-makrogr),chr.def.kože:periokul.o.
5v630.s↔ Tx.autol.tuk.b.,veľ.o(>100ml-makrogr),chron.def.kože:perian.o
5v630.t↔ Tx.autol.tuk.b.,v.obj(>100ml-makrogr),chron.def.kože:bukál.o.
5v630.u↔ Tx.autol.tuk.b.,v.obj(>100ml-makrogr),chron.def.kože:čelo.obl.
5v630.w↔ Tx.autol.tuk.b.,v.o(>100ml-makrogr),chr.def.kože:nasolabiál.o
5v630.x↔ Tx.autológ.tuk.b.(>100ml-makrograft),chron.defekty kože:ost.
5v631.e↔ Tx.autol.tuk.b.,veľ.obj(>100ml-makrogr),chr.fistuly:stehno,kol
5v631.f↔ Tx.autológ.tuk.b.,veľ.obj(>100ml-makrogr),chr.fistuly:predkol
5v631.g↔ Tx.autol.tuk.b.,veľ.obj(>100ml-makrogr),chron.fistuly:noha
5v631.p↔ Tx.autol.tuk.b.,veľ.o(>100ml-makrogr),chr.fistuly:periaurikul.o
5v631.q↔ Tx.autológ.tuk.b.,v.o(>100ml-makrogr),chron.fistuly:obl.menta
5v631.r↔ Tx.autol.tuk.b.,veľ.o(>100ml-makrogr),chron.fistuly:periokul.o
5v631.s↔ Tx.autol.tuk.b.,veľ.obj(>100ml-makrogr),chr.fistuly:perianál.o.
5v631.t↔ Tx.autol.tuk.b.,veľ.obj(>100ml-makrogr),chron.fistuly:bukál.o
5v631.u↔ Tx.autológ.tuk.b.,veľ.obj(>100ml-makrogr),chr.fistuly:čelo.obl.
5v631.w↔ Tx.autol.tuk.b.,v.o(>100ml-makrogr),chron.fistuly:nasolab.o.
5v631.x↔ Tx.autológ.tuk.b.,veľ.obj(>100ml-makrograft),chron.fistuly:ost.
5v632.e↔ Tx.autológ.tuk.b.,veľ.obj(>100ml-makrograft),jazv.tk:steh,kol
5v632.f↔ Tx.autológ.tuk.b.,veľ.obj(>100ml-makrograft),jazv.tk:predkol
5v632.g↔ Tx.autológ.tuk.b.,veľ.obj(>100ml-makrograft),jazv.tk:noha
5v632.p↔ Tx.autol.tuk.b.,v.o(>100ml-makrogr),jazv.tk:periaurikul.o.
5v632.q↔ Tx.autológ.tuk.b.,v.obj(>100ml-makrograft),jazv.tk:obl.menta
5v632.r↔ Tx.autológ.tuk.b.,veľ.o(>100ml-makrograft),jazv.tk:periokul.o
5v632.s↔ Tx.autol.tuk.b.,veľ.obj(>100ml-makrograft),jazv.tk:perianál.o
5v632.t↔ Tx.autológ.tuk.b.,veľ.obj(>100ml-makrograft),jazv.tk:bukál.o.
5v632.u↔ Tx.autológ.tuk.b.,veľ.obj(>100ml-makrograft),jazv.tk:čelo.obl.
5v632.w↔ Tx.autol.tuk.b.,v.obj(>100ml-makrograft),jazv.tk:nasolabiál.o
5v632.x↔ Tx.autológ.tuk.b.,veľký obj(>100ml-makrograft),jazv.tk:ost
5v633.e↔ Tx.autol.t.b.(>100ml-makrogr),VVCH,def.obj.mäkk.tk:steh,kol
5v633.f↔ Tx.autol.t.b.(>100ml-makrogr),VVCH,def.obj.mäkk.tk:predkol.
5v633.g↔ Tx.autol.tuk.b.(>100ml-makrogr),VVCH,def.obj.mäkk.tk:noha
5v633.p↔ Tx.autol.t.b.(>100ml-makrogr),VVCH,def.obj.m.tk:periaurik.o.
5v633.q↔ Tx.autol.t.b.(>100ml-makrogr),VVCH,def.obj.mäkk.tk:o.menta
5v633.r↔ Tx.autol.t.b.(>100ml-makrogr),VVCH,def.obj.mäkk.tk:periok.o
5v633.s↔ Tx.autol.t.b.(>100ml-makrogr),VVCH,def.obj.mäkk.tk:perianál
5v633.t↔ Tx.autol.t.b.(>100ml-makrogr),VVCH,def.obj.mäkk.tk:bukál.o.
5v633.u↔ Tx.autol.t.b.(>100ml-makrogr),VVCH,def.obj.mäkk.tk:čelo.obl.
5v633.w↔ Tx.autol.t.b.(>100ml-makrogr),VVCH,def.obj.mäk.tk:nasolab.o
5v633.x↔ Tx.autológ.tuk.b.(>100ml-makrogr),VVCH,def.obj.mäkk.tk:ost.
5v63x.e↔ Iná tx.autológ.tuk.b.,veľ.obj(>100ml-makrograft):stehn,kol
5v63x.f↔ Iná tx.autológ.tuk.b.,veľ.obj(>100ml-makrograft):predkolenie
5v63x.g↔ Iná tx.autológ.tuk.b.,veľ.objem(>100ml-makrograft):noha
5v63x.p↔ Iná tx.autológ.tuk.b.,veľ.obj(>100ml-makrograft):periaurikul.o.
5v63x.q↔ Iná tx.autológ.tuk.b.,veľ.obj(>100ml-makrograft):obl.menta
5v63x.r↔ Iná tx.autológ.tuk.b.,veľ.obj(>100ml-makrograft):periokulár.o.
5v63x.s↔ Iná tx.autológ.tuk.b.,veľ.obj(>100ml-makrograft):perianálna o.
5v63x.t↔ Iná tx.autológ.tuk.b.,veľ.obj(>100ml-makrograft):bukálna o.
5v63x.u↔ Iná tx.autológ.tuk.b.,veľ.obj(>100ml-makrograft):čelo.obl.
5v63x.w↔ Iná tx.autológ.tuk.b.,veľ.obj(>100ml-makrograft):nasolabiál.o.
5v63x.x↔ Iná transpl.autológ.tuk.b.,veľký obj(>100ml-makrograft):ost.

Výkon K01-3

5t387.2↔ Artrodéza členk.kĺbu so subtalár.a Chopartovým kĺbom
5t389.1↔ Artrodéza priehlavku a stredonožia:1 al.2 kĺby
5t389.3↔ Artrodéza prieh.a stredon:najm.3kĺ.vr.kompl.artod.Lisf.kĺ.

ADRG K03 Výkony na nadoblickách pri zhubných nádoroch alebo výkon na hypofýze

Výk. v tabuľke K03-2 alebo HDg v tabuľke K03-1 a min. 1 výk. v tabuľke K03-3

DRG K03A Výkony na nadoblickách pri zhubných nádoroch alebo výkon na hypofýze, vek < 18 rokov

Vek < 18 r.

DRG K03B Výkony na nadoblickách pri zhubných nádoroch alebo výkon na hypofýze, vek > 17 rokov

Hlavná diagnóza K03-1

C74.0 Zhubný nádor kôry nadobličky
C74.1 Zhubný nádor drene nadobličky
C74.9 Zhubný nádor nadobličky,bližšie neurčený
C79.7 Sekundárny zhubný nádor nadobličky
D44.1 Nádor s neurčitým/neznám.správaním:nadobličk a

Výkon K03-2

12b10	Perkutánna(ihl.)biopsia hypofýzy
12b11	Perkutánna(ihl.)biopsia corpus pineale
12b20	Perkut.(ihl.)biopsia hypofýzy s použ.zobr.metód
12b21	Perkut.(ihl.)biopsia corpus pineale s použ.zobr.metód
13b10.0	Biopsia s incíz. hypofýzy, trasseptálne/transsfenoidálne
13b10.1	Biopsia s incíz.corpus pineale, trasseptál./transsfenoidál.
13b20.0	Stereotaktická biopsia hypofýzy
13b20.1	Stereotaktická biopsia corpus pineale
5b411	Excíz.a res.chor.tk.corp.pineale bez prep.infiltr.sused.tk.
5b412	Excíz.a res.chor.tk.corp.pineale s preparáciou sused.tk.
5b41x	Excízia a resekcia chor.tk.corpus pineale,iná
5b510	Excíz.a res.chor.tkan.hypofýzy intraselárne,parciálne
5b511	Excíz.a res.chor.tkan.hypofýzy intraselárne,totálne
5b512.0	Mikrochir.res.adenómu hypofýzy kraniotómiou b.neuronavig.
5b512.1	Mikrochir. res.adenómu hypofýzy kraniotómiou s neuronavig.
5b512.2	Esk.resekcia adenómu hypofýzy kraniotómiou b.neuronavig.
5b512.3	Esk.resekcia adenómu hypofýzy kraniotómiou s neuronavig.
5b513.0	Mikrochir.res.adenómu hypofýzy transfedoidál.b.neuronavig.
5b513.1	Mikrochir.res.adenómu hypofýzy transfedoidál.s neuronavig.
5b513.2	Endoskop.res.adenómu hypofýzy transfedoid.bez neuronavig.
5b513.3	Endoskop.res.adenómu hypofýzy transfedoid.s neuronavig.
5b514	Excízia a resek.chor.tkan.hypofýzy extraselárne
5b515	Excíz.a resek.chor.tk.hypofýz.extrasel.s prep.infiltr.sused.tk.
5b516	Excízia a resek.chor.tkan.hypofýzy komb.intra-extraselárne
5b51x	Iná excízia a resekcia chorého tkaniva hypofýzy

Výkon K03-3

13b02↔	Biopsia s incíziou nadobličiek
13o00.0↔	Biopsia s incíziou obličky
5b311.1↔	Excízia chor.tkaniva nadobličky,laparotomicky
5b311.2↔	Excízia chorého tk.nadobličky,lumbotomicky
5b311.4↔	Excízia chorého tk.nadobličky,laparoskopicky
5b311.x↔	Excízia chorého tk.nadobličky,ostatné
5b312.1↔	Parciálna adrenalektómia, laparotomicky
5b312.2↔	Parciálna adrenalektómia, lumbotomicky
5b312.4↔	Parciálna adrenalektómia, laparoskopicky
5b312.x↔	Parciálna adrenalektómia, ostatné
5b320.1↔	Laparotomická adrenalektómia u ženy bez ovarektómie
5b320.2↔	Lumbotomická adrenalektómia u ženy bez ovarektómie
5b320.4↔	Laparoskopická adrenalektómia u ženy bez ovarektómie
5b320.x↔	Adrenalektómia u ženy bez ovarektómie, ostatné
5b321.1↔	Laparotomická adrenalektómia u ženy s ovarektómiou
5b321.2↔	Lumbotomická adrenalektómia u ženy s ovarektómiou
5b321.4↔	Laparoskopická adrenalektómia u ženy s ovarektómiou
5b321.x↔	Adrenalektómia u ženy s ovarektómiou,ostatné
5b322.1↔	Zbytková adrenalektómia,laparotomicky
5b322.2↔	Zbytková adrenalektómia,lumbotomicky
5b322.4↔	Zbytková adrenalektómia,laparoskopicky
5b322.x↔	Zbytková adrenalektómia,ostatné
5b323.1↔	Laparotomická adrenalektómia u muža
5b323.2↔	Lumbotomická adrenalektómia u muža
5b323.4↔	Laparoskopická adrenalektómia u muža
5b323.x↔	Adrenalektómia u muža, ostatné
5b330.1↔	Incízia nadobličky,laparotomicky
5b330.2↔	Incízia nadobličky,lumbotomicky
5b330.4↔	Incízia nadobličky,laparoskopicky
5b330.x↔	Incízia nadobličky,ostatné
5b331↔	Drenáž abscesu nadobličky
5b332↔	Rádiofrekvenč.ablácia patolog.ložiska na nadobličke
5b333.1↔	Revízia nadobličiek a okolia nadobličiek,laparot.
5b333.2↔	Revízia nadobličiek a okolia nadobličiek,lumbot.
5b333.4↔	Revízia nadobličiek a okolia nadobličiek,laparos.
5b333.x↔	Revízia nadobličiek a okolia nadobličiek,ostatné
5b33x.1↔	Iné operácie na nadobličke,laparotomicky
5b33x.2↔	Iné operácie na nadobličke,lumbotomicky
5b33x.4↔	Iné operácie na nadobličke,laparoskopicky
5b33x.x↔	Iné operácie na nadobličke,ostatné
5j124.20↔	Enukleácia pľúcnej lézie,torakoskopicky bez lymfadenekt.
5j554.0	Excízia chorého tkaniva na bránici bez uzáv.aloplastick.mat.
5j554.1	Excízia chorého tkaniva na bránici s uzáv.aloplastickým mat.
5m100	Exstirpácia lymfatickej uzliny
5n510.0	Atyp.res.chor.tk. pečene, lokálna excízia:lpt.
5n92e	Res.tk.z bruš.reg.bez orgán.priradenia:intraperit.
5o111.1↔	Radikálna nefrektómia s ureterektómiou:lpt.
5o161↔	Perkut.rádiofrekv.ablácia neoplast.ložísk obličky
5o320.0	Parc.res.moč.mech.bez neoimplantácie močovodu:otv.chir.
5o413	Jednoduchá uretrektómia u muža ako samostat.výkon
5o41c	Jednoduchá uretrektómia u ženy ako samostat.výkon
5o905.1	Excízia perirenálneho tkaniva:lpt.
5o906.1	Excízia retroperitoneálneho tkaniva:lpt.
5o906.4	Excízia retroperitoneálneho tkaniva:lsk.
5o909.1	Res.tkaniva bez presného urč.vzťahu k org:lpt.

ADRG K04 Velké výkony pri obezite

Výk. v tabuľke K04-1

DRG K04A Velké výkony pri obezite s komplexným výkonom

Výk. v tabuľke K04-2

DRG K04B Velké výkony pri obezite bez komplexného výkonu

Výkon K04-1

5n09j.00	Otv.chir.zav/vým.samoexp.protézy do paž:1bez antirefl.vent
5n09j.01	Otv.chir.zav/vým.samoexp.pr.do pažer:2bez antirefl.vent
5n09j.03	Otv.chir.zav/vým.samoexp.pr.do pažer.:>3bez antiref.ven
5n09k.02	Otv.chir.zav/vým.samexp.prot.do pažer:1pr.s antireflu.ven.
5n09k.04	Otv.chir.zav/vým.samexp.prot.do pažer:1pr.s antreflux.v.2bez
5n09k.05	Otv.chir.zav/vým.samexp.prot.pažer:>3,z toho1s antireflux.v.
5n09l.0	Otv.chir.zav./výmena neexpandovateľnej protézy do pažer.
5n100	Gastrotómia(vrátane odstránenia cudz.t.) bez ďalš.výk.
5n101	Gastrotómia so zavedením 1 ezofageálneho tubusu
5n103	Iná gastrotómia
5n110	Lok.otvorená excízia ch.zm.žaludočného tk.
5n111	Lok.laparoskop.excízia ch.zm.žaludočného tk.
5n113.0	Lok.otv.chir.deštr.chor.zmen.žalúdoč.tk.elektrokoaguláciou
5n113.1	Lok.otv.chir.deštr.ch.zm.žalúd.tk.laser.koaguláciou
5n113.2	Lok.otv.chir.deštr.ch.zm.žalúd.tk.termokoaguláciou
5n113.3	Lok.otv.chir.deštr.ch.zm.žalúd.tk.kryokoaguláciou

5n113.4	Lok.otv.chir.deštr.ch.zm.žalúd.tk.fotodynamic.liečbou
5n113.x	Lok.otv.chir.deštrukcia chorob.zmen.žalúdoč.tk.iným spôs.
5n114.0	Lok.laparosk.deštr.ch.zm.žalúd.tk.elektrokoaguláciou
5n114.1	Lok.laparosk.deštr.ch.zm.žalúd.tk.laser.koaguláciou
5n114.2	Lok.laparosk.deštr.ch.zm.žalúd.tk.termokoaguláciou
5n114.3	Lok.laparosk.deštr.ch.zm.žalúd.tk.kryokoaguláciou
5n114.4	Lok.laparosk.deštr.ch.zm.žalúd.tk.fotodynam.liečbou
5n114.x	Lok.laparosk.deštr.ch.zm.žalúdočného tk.,ost.
5n123.0	Biliopankr.diverzia (Scopinaro):laparotom.
5n123.2	Biliopankreat.diverzia (Scopinaro):lsk.
5n123.4	Biliopankr.diverzia (Scopinaro):konverzia lsk-lpt.
5n124.0	Biliopankreat.diverzia s duodenál.switchom:lpt.
5n124.2	Biliopankreat.diverzia s duodenál.switchom:lsk.
5n124.4	Biliopankreat.diverzia s duod.switch:konverzia lsk.-lpt.
5n125.0	Vytv.žal.s-príprava pre biliopankr.diver.s dd.sw(I.fáza):lpt.
5n125.2	Vytv.žal.s-prípr.pre biliopankr.diver.s duod.sw(I.fáza):lsk.
5n125.4	Vyt.žal.s-prípr.pre biliop.diver.s dd.sw(I.fáza):konver.lsk.-lpt.
5n126.0	Duod.sw.s tv.1 spol.kan.ten.čr. po vytv.1žal.s(II.fáza):lpt.
5n126.2	Duod.sw.s tv.1 spol.kan.ten.čr. po v.1ž.sondy(II.f):lsk.
5n126.4	Duod.sw.s tv.1 spol.kan.ten.čr. po v.1ž.s(II.f):konv.lsk.-lpt.
5n12g	Rev.po.res.žal:premena s interpozíciou ten.č.
5n12h	Rev.po.res.žal:revízia interponátu ten.č/Roux-Y anas.
5n12x	Ostatná revízia po resekcii žalúdka
5n170.0	Gastroduodenostómia:laparotomicky
5n170.2	Gastroduodenostómia:laparoskopicky
5n170.4	Gastroduodenostómia:konv.laparosk.-laparot.
5n171.0	Predná gastroenterostómia:laparotomicky
5n171.2	Predná gastroenterostómia:laparoskopicky
5n171.4	Predná gastroenterostómia:konv.laparosk.-laparot.
5n172.0	Zadná gastroenterostómia:laparotomicky
5n172.2	Zadná gastroenterostómia:laparoskopicky
5n172.4	Zadná gastroenterostómia:konv.laparosk.-laparot.
5n173.0	Revízia gastroenterostómie bez res.žalúdka:laparot.
5n173.2	Revízia gastroenterostómie bez res.žalúdka:laparos.
5n173.4	Revízia gastroenterostómie bez res.žalúdka:konv.lsk.-lpt.
5n174.0	GEA b.res.ž:zoš.stpl/trnss.,gastrojejnst.Roux-Y:lpt.
5n174.2	GEA b res.žal:zoš.stpl/transs,gastrojejnst.,Roux-Y:lsk.
5n174.4	GEA b.res.žal:zoš.stpl/trnss,gastrojjnst.Roux-Y:konv.lsk.-lpt.
5n175.0	GEA b.res.ž.:zoš.stapl./transs,s gastrojejnst.analg.B-II:lpt
5n175.2	GEA b.res.žal:zoš.stapl./transs,s gastrojejnst.anlg.B-II:lsk.
5n175.4	GEA b.rs.ž:zoš.stapl/transs.s gastrojejnst.anlg.B-II:zm.lsk-lpt.
5n17x.0	Iná GEA bez res.žalúdka:laparot.
5n17x.2	Iná GEA bez res.žalúdka:laparosk.
5n17x.4	Iná GEA bez res.žalúdka:konv.lsk.-lpt.
5n18a.0	Vertik.gastroplas.žal.podľa Masona:ot.chir.abd.
5n18a.1	Vertik.gastroplas.žal.podľa Masona:ot.ch.torakál.
5n18a.2	Vertikál.gastroplast.žal.podľa Masona:lsk.
5n18a.4	Vertik.gastroplast.žal.podľa Masona:zm.lsk.-lpt.
5n18a.x	Vertik.gastropl.žal.podľa Masona:ost.
5n18b.0	Impl/vým.nenastaviteľnej bandáže žalúdka:otv.chir.abd.
5n18b.1	Impl/vým.nenastaviteľnej bandáže žalúdka:otv.ch.torakál.
5n18b.2	Impl/vým.nenastaviteľnej bandáže žalúdka:lsk.
5n18b.4	Impl/vým.nenastaviteľnej bandáže žalúdka:zm.lsk.-lpt.
5n18b.x	Impl/vým.nenastaviteľnej bandáže žalúdka:ost.
5n18c.0	Impl/vým.nastaviteľnej bandáže žalúdka:otv.chir.abd.
5n18c.1	Impl/vým.nastaviteľnej bandáže žalúdka:otv.ch.torakál.
5n18c.2	Impl/vým.nastaviteľnej bandáže žalúdka:lsk.
5n18c.4	Impl/vým.nastaviteľnej bandáže žalúdka:zm.lsk.-lpt.
5n18c.x	Impl/vým.nastaviteľnej bandáže žalúdka:ost.
5n18d.0	Znovazafixovanie dislok.bandáže žalúdka:otv.chir.abd.
5n18d.1	Znovazafix.dislok.bandáže žalúdka:otv.ch.torakalne
5n18d.2	Znovazafixovanie dislokovanej bandáže žalúdka:lsk.
5n18d.4	Znovazafixovanie dislok.bandáže žalúdka:zm.lsk.-lpt.
5n18d.x	Znovazafixovanie dislokovanej bandáže žalúdka:ost.
5n193.0	Odstránenie žalúdočného volvulu:lpt.
5n193.2	Odstránenie žalúdočného volvulu:lsk.
5n193.4	Odstránenie žalúdočného volvulu:zm.lsk.-otv.ch.
5n193.x	Odstránenie žalúdočného volvulu:ostatné
5n20a	Bajpasové anastomózy:ten.č.k ten.č
5n20b	Bajpasové anastomózy:duodena k duodenu
5n20x	Bajpasové anastomózy čriev:ost.

Výkon K04-2

5n09j.00	Otv.chir.zav/vým.samoexp.protézy do paž:1bez antirefl.vent
5n09j.01	Otv.chir.zav/vým.samoexp.pr.do pažer:2bez antirefl.vent
5n09j.03	Otv.chir.zav/vým.samoexp.pr.do pažer.:>3bez antiref.ven
5n09k.02	Otv.chir.zav/vým.samexp.prot.do pažer:1pr.s antireflu.ven.
5n09k.04	Otv.chir.zav/vým.samexp.prot.do pažer:1pr.s antreflux.v.2bez
5n09k.05	Otv.chir.zav/vým.samexp.prot.pažer:>3,z toho1s antireflux.v.
5n09l.0	Otv.chir.zav./výmena neexpandovateľnej protézy do pažer.
5n100	Gastrotómia(vrátane odstránenia cudz.t.) bez ďalš.výk.
5n101	Gastrotómia so zavedením 1 ezofageálneho tubusu
5n103	Iná gastrotómia
5n110	Lok.otvorená excízia ch.zm.žaludočného tk.
5n111	Lok.laparoskop.excízia ch.zm.žaludočného tk.
5n113.0	Lok.otv.chir.deštr.chor.zmen.žalúdoč.tk.elektrokoaguláciou
5n113.1	Lok.otv.chir.deštr.ch.zm.žalúd.tk.laser.koaguláciou
5n113.2	Lok.otv.chir.deštr.ch.zm.žalúd.tk.termokoaguláciou
5n113.3	Lok.otv.chir.deštr.ch.zm.žalúd.tk.kryokoaguláciou
5n113.4	Lok.otv.chir.deštr.ch.zm.žalúd.tk.fotodynamic.liečbou
5n113.x	Lok.otv.chir.deštrukcia chorob.zmen.žalúdoč.tk.iným spôs.
5n114.0	Lok.laparosk.deštr.ch.zm.žalúd.tk.elektrokoaguláciou
5n114.1	Lok.laparosk.deštr.ch.zm.žalúd.tk.laser.koaguláciou
5n114.2	Lok.laparosk.deštr.ch.zm.žalúd.tk.termokoaguláciou
5n114.3	Lok.laparosk.deštr.ch.zm.žalúd.tk.kryokoaguláciou
5n114.4	Lok.laparosk.deštr.ch.zm.žalúd.tk.fotodynam.liečbou
5n114.x	Lok.laparosk.deštr.ch.zm.žalúdočného tk.,ost.
5n123.0	Biliopankr.diverzia (Scopinaro):laparotom.
5n123.2	Biliopankreat.diverzia (Scopinaro):lsk.
5n123.4	Biliopankr.diverzia (Scopinaro):konverzia lsk-lpt.
5n124.0	Biliopankreat.diverzia s duodenál.switchom:lpt.
5n124.2	Biliopankreat.diverzia s duodenál.switchom:lsk.
5n124.4	Biliopankreat.diverzia s duod.switch:konverzia lsk.-lpt.
5n125.0	Vytv.žal.s-príprava pre biliopankr.diver.s dd.sw(I.fáza):lpt.
5n125.2	Vytv.žal.s-prípr.pre biliopankr.diver.s duod.sw(I.fáza):lsk.
5n125.4	Vyt.žal.s-prípr.pre biliop.diver.s dd.sw(I.fáza):konver.lsk.-lpt.
5n126.0	Duod.sw.s tv.1 spol.kan.ten.čr. po vytv.1žal.s(II.fáza):lpt.
5n126.2	Duod.sw.s tv.1 spol.kan.ten.čr. po v.1ž.sondy(II.f):lsk.
5n126.4	Duod.sw.s tv.1 spol.kan.ten.čr. po v.1ž.s(II.f):konv.lsk.-lpt.
5n12g	Rev.po.res.žal:premena s interpozíciou ten.č.
5n12h	Rev.po.res.žal:revízia interponátu ten.č/Roux-Y anas.
5n12x	Ostatná revízia po resekcii žalúdka
5n170.0	Gastroduodenostómia:laparotomicky
5n170.2	Gastroduodenostómia:laparoskopicky
5n170.4	Gastroduodenostómia:konv.laparosk.-laparot.
5n171.0	Predná gastroenterostómia:laparotomicky
5n171.2	Predná gastroenterostómia:laparoskopicky
5n171.4	Predná gastroenterostómia:konv.laparosk.-laparot.
5n172.0	Zadná gastroenterostómia:laparotomicky
5n172.2	Zadná gastroenterostómia:laparoskopicky
5n172.4	Zadná gastroenterostómia:konv.laparosk.-laparot.
5n173.0	Revízia gastroenterostómie bez res.žalúdka:laparot.
5n173.2	Revízia gastroenterostómie bez res.žalúdka:laparos.
5n173.4	Revízia gastroenterostómie bez res.žalúdka:konv.lsk.-lpt.
5n174.0	GEA b.res.ž:zoš.stpl/trnss.,gastrojejnst.Roux-Y:lpt.
5n174.2	GEA b res.žal:zoš.stpl/transs,gastrojejnst.,Roux-Y:lsk.
5n174.4	GEA b.res.žal:zoš.stpl/trnss,gastrojjnst.Roux-Y:konv.lsk.-lpt.
5n175.0	GEA b.res.ž.:zoš.stapl./transs,s gastrojejnst.analg.B-II:lpt
5n175.2	GEA b.res.žal:zoš.stapl./transs,s gastrojejnst.anlg.B-II:lsk.
5n175.4	GEA b.rs.ž:zoš.stapl/transs.s gastrojejnst.anlg.B-II:zm.lsk-lpt.
5n17x.0	Iná GEA bez res.žalúdka:laparot.
5n17x.2	Iná GEA bez res.žalúdka:laparosk.
5n17x.4	Iná GEA bez res.žalúdka:konv.lsk.-lpt.
5n18a.0	Vertik.gastroplas.žal.podľa Masona:ot.chir.abd.
5n18a.1	Vertik.gastroplas.žal.podľa Masona:ot.ch.torakál.

5n18a.2	Vertikál.gastroplast.žal.podľa Masona:lsk.
5n18a.4	Vertik.gastroplast.žal.podľa Masona:zm.lsk.-lpt.
5n18a.x	Vertik.gastropl.žal.podľa Masona:ost.
5n193.0	Odstránenie žalúdočného volvulu:lpt.
5n193.2	Odstránenie žalúdočného volvulu:lsk.
5n193.4	Odstránenie žalúdočného volvulu:zm.lsk.-otv.ch.
5n193.x	Odstránenie žalúdočného volvulu:ostatné
5n20a	Bajpasové anastomózy:ten.č.k ten.č
5n20b	Bajpasové anastomózy:duodena k duodenu
5n20x	Bajpasové anastomózy čriev:ost.

ADRG K06 Výkony na štítnej žľaze, prištítnych telieskach a ductus thyreoglossus

Min. 1 výk. v tabuľke K06-2

DRG K06A Výkony na štítnej žľaze, prištítnych telieskach a ductus thyreoglossus pri zhubnom nádore

HDg v tabuľke K06-1

DRG K06B Výkony na štítnej žľaze, prištítnych telieskach a ductus thyreoglossus okrem výkonov pri zhubnom nádore alebo bez veľmi šťažkých CC, s odstránením prištítnych teliesok alebo veľmi šťažké alebo šťažké CC, bez odstránenia štítnej žľazy cez sternotómiu

Výk. v tabuľke K06-3 alebo PCCL > 2

DRG K06C Výkony na štítnej žľaze, prištítnych telieskach a ductus thyreoglossus okrem pri zhubnom nádore bez odstránenia prištítnych teliesok, bez veľmi šťažkých alebo šťažkých CC

Hlavná diagnóza K06-1

C73	Zhubný nádor štítnej žľazy
C75.0	Zhubný nádor prištítnej žľazy

Výkon K06-2

12b13↔	Perkutánna(ihl.)biopsia prištít.teliesok
12b23↔	Perkut.(ihl.)biopsia prištít.tel.s použ.zobr.metód
13b00	Biopsia s incíziou štítnej žľazy
13b01↔	Biopsia s incíziou prištítnych teliesok
5b110	Incízia v oblasti štítnej žľazy bez ďalších výkonov
5b111	Drenáž v oblasti štítnej žľazy
5b112	Revízia,prieskum v oblasti štítnej žľazy
5b113	Revízia operačnej rany v oblasti štítnej žľazy
5b11x	Iná incízia v oblasti štítnej žľazy
5b120.00	HemiTE. bez ods.prišt.tel.bez dis.kompartmentu (bez ďal.op.)
5b120.01	HeTE. bez ods.prišt.tel.bez disek.kompartm,miniinv.videoas.
5b120.02	HemiTE. bez ods.prišt.tel.bez disek.kompart.,miniinv.radioas
5b120.03	HemiTE. bez ods.prišt.tel.bez disek.kompart,miniinv.v-radioa
5b120.04	HemiTE. bez ods.prišt.tel.bez disekcie kompartm.,esk.asist.
5b120.05	HemiTE. bez ods.prišt.tel.bez disekcie kompartm.,esk.radioas
5b120.06	HeTE. bez ods.prišt.tel.bez disek.kompartm,s elektroneuros.
5b120.10	HemiTE. bez ods.prišt.tel.,disekc.centr.kompart.(bez ďal.op.)
5b120.16	HemiTE. bez ods.prišt.tel.,disekc.ce.k.,s použ.elektroneuros.
5b120.20	HeTE.bez ods.prišt.t.,dis.ce.k. a krč.dis.laterál.komp.LU,štand.
5b120.21	HeTE.bez ods.prišt.t.,dis.ce.k. a krč.dis.lat.k.LU,miniinv.video
5b120.22	HeTE.bez ods.prišt.t.,dis.ce.k. a krč.dis.lat.k.LU,miniinv.radio
5b120.23	HeTE.bez ods.prišt.t.,dis.ce.k. a krč.dis.lat.k.LU,mininv.v-r.
5b120.24	HeTE.bez ods.prišt.tel.s dis.ce.k. a krč.dis.lat.komp.LU,esk.as
5b120.25	HeTE.b.ods.prišt.t.,dis.ce.k. a krč.dis.lat.komp.LU,esk.radioa
5b120.26	HeTE.b.ods.prišt.tel.,dis.ce.k. a krč.dis.lat.komp.LU,el-neuros
5b120.2x	HeTE.bz ods.prišt.tel.,disekc.ce.k. a krč.dis.lat.komp.LU,iný sp.
5b120.x	Hemityreoidekt.bez odstr.prišt.t,ostatné
5b122.00	HemiTE.s odstr.prišt.tel.bez disekcie kompartmentu, štand.
5b122.01	HemiTE.s odstr.prišt.tel.bez disek.kompartm.,miniinv.videoa
5b122.02	HemiTE.s odstr.prišt.tel.bez disek.kompartm.,miniinv.radioa
5b122.03	HeTE.s odstr.prišt.tel.bez dis.kompartm.,miniinv.v-r
5b122.04	HemiTE.s odstr.prišt.tel.bez dis.kompartm.,esk.asist.
5b122.05	HemiTE.s odstr.prišt.tel.bez dis.kompartm.,esk.radioas.
5b122.06	HemiTE.s odstr.prišt.tel.bez dis.kompartm.,s elektroneuros.
5b122.0x	HemiTE.s odstr.prišt.tel.bez dis.kompartm., ostatné
5b122.10	HemiTE.s odst.prišt.t.a s dis.ce.k. a krč.dis.lat.kom.LU, štand
5b122.11	HeTE.s odst.prišt.t.a s dis.ce.k. a krč.dis.lat.k.LU,mininv.video
5b122.12	HeTE.s odst.prišt.t.a s dis.ce.k. a krč.dis.lat.k.LU,mininv.radio
5b122.13	HeTE.s odst.prišt.t.a s dis.ce.k. a krč.dis.lat.k.LU,minin.v-r
5b122.14	HeTE.s ods.prišt.tel.a s dis.ce.k. a krč.dis.lat.komp.LU.,esk.as
5b122.15	HeTE.s odst.prišt.tel.a s dis.ce.k.,krč.dis.lat.komp.LU,esk.r-as
5b122.16	HeTE.s odst.prišt.t.,s dis.ce.k. a krč.dis.lat.komp.LU,s el.neur
5b122.1x	HeTE.s odst.prišt.tel.a s dis.ce.k. a krč.dis.lat.komp.LU,iný sp.
5b12x.0	Iná hemityreoidektómia,štandardná
5b12x.1	Iná hemityreoidektómia,miniinvazívna videoasistovaná
5b12x.2	Iná hemityreoidektómia,miniinvazívna radioasistovaná
5b12x.3	Iná hemityreoidektómia,miniinvazív.video a radioasistovaná
5b12x.4	Iná hemityreoidektómia,endoskopicky asistovaná
5b12x.5	Iná hemityreoidektómia,endoskopicky radioasistovaná
5b12x.6	Iná hemityreoidektómia,s použitím elektroneurostimulátora
5b12x.x	Iná hemityreoidektómia,ostatné
5b130.0	Excízia chorého tkan.na štítnej žľazy,štand.
5b130.1	Excízia chorého tkan.na štít.žľ.,miniinv.videoas.
5b130.2	Excízia chorého tkan.na štítnej žľ.,miniinv.radioas.
5b130.3	Excízia chorého tkan.na štítnej žľ.,miniinv.video-radioas.
5b130.4	Excízia chorého tkan.na štítnej žľaze,esk.as.
5b130.5	Excízia chorého tkan.na štítnej žľaze,esk.radioasist.
5b130.6	Excízia chorého tkank.na štítnej žľaze,elektroneurostim.
5b130.x	Excízia chorého tkan.na štítnej žľaze,ostatné
5b131.0	Excízia uzla na štítnej žľaze,štandardná
5b131.1	Excízia uzla na štítnej žľaze,miniinv.videoas.
5b131.2	Excízia uzla na štítnej žľaze,miniinv.radioas.
5b131.3	Excízia uzla na štítnej žľaze,miniinv.video-radioas.
5b131.4	Excízia uzla na štítnej žľaze,esk.as.
5b131.5	Excízia uzla na štítnej žľaze,esk.radioasist.
5b131.6	Excízia uzla na štítnej žľaze,elektroneurostim.
5b131.x	Excízia uzla na štítnej žľaze,ostatné
5b132.0	Subtot.res.št.žľ.1-str.s excíz.uzla na protistr.,štand.
5b132.1	Subtot.res.št.žľ.1-str.s excíz.uzla na protistr.,minii.v-as.
5b132.2	Subtot.res.št.žľ.1-str.s excíz.uzla na protistr.,minii.r-as.
5b132.3	Subt.res.št.žľ.1-str.s excíz.uzla na protistr.,minii.v-r.as.
5b132.4	Subtot.res.št.žľ.1-stranne s excíz.uzla na protistr.,esk.as.

5b132.5	Subtot.res.št.žľ.1-str.s excíz.uzla na protistr.,esk.radioas.
5b132.6	Subtot.res.št.žľ.1-str.s excíz.uzla na protistr.,elektroneur.
5b132.x	Subtot.res.št.žľ.1-stranne s excíz.uzla na protistr.,ostatné
5b133.0	Subtot.res.št.žľ.1-stranne s hemiTE protistr.,štand.
5b133.1	Subtot.res.št.žľ.1-stranne s hemiTE protistr.,minii.videoas
5b133.2	Subtot.res.št.žľ.1-stranne s hemiTE protistr.,minii.radioas
5b133.3	Subtot.res.št.žľ.1-stranne s hemiTE protistr.,minii.video-r.
5b133.4	Subtot.res.št.žľ.1-stranne s hemiTE protistr.,esk.as.
5b133.5	Subtot.res.št.žľ.1-stranne s hemiTE protistr.,esk.radioas.
5b133.6	Subtot.res.št.žľ.1-stranne s hemiTE protistr.,elektroneurost.
5b133.x	Subtot.res.št.žľ.1-stranne s hemiTE protistr.,ostatné
5b134.0	Opak.revízia štítnej žľazy s čiastočnou resekciou,štand.
5b134.1	Opak.revízia štítnej žľ.s čiastoč.res.,miniinv.videoas.
5b134.2	Opak.revízia štítnej žľ.s čiastoč.res.,miniinv.radioas.
5b134.3	Opak.revízia štítnej žľ.s čiastoč.res.,miniinv.video-radioas.
5b134.4	Opak.revízia štítnej žľ.s čiastoč.res.,endoskop.asist.
5b134.5	Opak.revízia štítnej žľ.s čiastoč.res.,endoskop.radioasist.
5b134.6	Opak.revízia štítnej žľ.s čiastoč.res.,s použ.elektroneurost.
5b134.x	Opak.revízia štítnej žľ.s čiastoč.res.,ostatné
5b135.0	Resekcia istmu,štandardná
5b135.1	Resekcia istmu,miniinv.videoas.
5b135.2	Resekcia istmu,miniinv.radioas.
5b135.3	Resekcia istmu,miniinv.video-radioas.
5b135.4	Resekcia istmu,endoskopicky asistovaná
5b135.5	Resekcia istmu,endoskopicky radioasistovaná
5b135.6	Resekcia istmu,elektroneurostim.
5b135.x	Resekcia istmu,ostatné
5b136.0	Subtotálna resekcia štítnej žľazy,štand.
5b136.1	Subtotálna resekcia štítnej žľ.,miniinv.videoas.
5b136.2	Subtotálna resekcia štítnej žľ.,miniinv.radioas.
5b136.3	Subtotálna resekcia štítnej žľ.,miniinv.video-radioas.
5b136.4	Subtotálna resekcia štítnej žľ.,esk.as.
5b136.5	Subtotálna resekcia štítnej žľ.,esk.radioasist.
5b136.6	Subtotálna resekcia štítnej žľ.,elektroneurostim.
5b136.x	Subtotálna resekcia štítnej žľ.,azy:ostatné
5b13x.0	Iná parciálna resekcia štítnej žľazy,štand.
5b13x.1	Iná parciálna resekcia štítnej žľazy,miniinv.videoas.
5b13x.2	Iná parciálna resekcia štítnej žľazy,miniinv.radioas.
5b13x.3	Iná parciálna resekcia štít.žľazy,miniinv.video-radioas.
5b13x.4	Iná parciálna resekcia štítnej žľazy,endoskop.as.
5b13x.5	Iná parciálna resekcia štítnej žľazy,endoskop.radioasist.
5b13x.6	Iná parciálna resekcia štítnej žľazy,elektroneurostim.
5b13x.x	Iná parciálna resekcia štítnej žľazy,ostatné
5b140.70	Tyreoidektómia b.odstr.prištít.tel.bez disek.kompart,štand
5b140.71	Tyreoidekt.b.ods.prištít.tel.bez dis.kompart,miniinv.videoas
5b140.72	Tyreoidekt.b.odst.prištít.tel.bez dis.kompart.,miniinv.radioas
5b140.73	Tyreoidekt.b.ods.prištít.tel.bez dis.kompart.,miniinv.v-radio.
5b140.74	Tyreoidekt.bez odstr.prištít.tel.bez dis.kompart,esk.asist.
5b140.75	Tyreoidekt.bez odstr.prištít.tel.bez dis.kompart.,esk.radioas.
5b140.76	Tyreoidekt.b.odstr.prištít.tel.bez dis.kompart.,s el-neuros.
5b140.80	Tyreoidekt.bez odstr.prištít.tel.s disekciou ce.k,s el-neurost.
5b140.81	Tyreoidekt.b.ods.prišt.tel.s disek.ce.k. a krč.disek.later.komp
5b140.8x	Tyreoidekt.bez odstr.prištít.tel.s disek.ce.k.,ostatné
5b140.x	Tyreoidektómia bez odstr.prišt.t:ostatné
5b141.70	Tyreoidekt.s odst.prištít.tel.bez disekcie kompart.,štandard.
5b141.71	TTE s odst.prištít.tel.bez disek.kompart.,miniinv.videoas
5b141.72	TTE s odst.prištít.tel.bez disekcie kompart.,miniinv.radioas.
5b141.73	TTE s odst.prištít.tel.bez disekcie kompart.,miniinv v-radioas.
5b141.74	Tyreoidekt.s odst.prištít.tel.bez disekcie kompart.,esk.asist.
5b141.75	TTE s odst.prištít.tel.bez disekcie kompart.,esk.radioas.
5b141.76	TTE s odst.prištít.tel.bez disekcie kompart.,s elektroneuros.
5b141.7x	Tyreoidekt.s odst.prištít.tel.bez disekcie kompart., ostatné
5b141.80	TTE s ods.prišt.t. a s dis.ce.k. a krč.dis.lat.komp.LU, štand.
5b141.81	TTE s ods.priš.t.a s dis.ce.k. a krč.dis.lat.komp.LU,miniinv.v.
5b141.82	TTE s ods.priš.t.a s dis.ce.k. a krč.dis.lat.komp.LU, miniinv.r.
5b141.83	TTE s ods.priš.t.a s dis.ce.k. a krč.dis.lat.k.LU, miniinv.v-radioa
5b141.84	TTE s ods.priš.t.a s dis.ce.k. a krč.dis.lat.komp.LU, esk.asist.
5b141.85	TTE s ods.priš.t.a s dis.ce.k. a krč.dis.lat.komp.LU, esk.radioas.
5b141.86	TTE s ods.priš.t.a s dis.ce.k. a krč.dis.lat.komp.LU, s el.neuros.
5b141.8x	TTE s ods.priš.t.a s dis.ce.k. a krč.dis.lat.komp.LU, ostatné
5b143.0	Opakovaná revízia krku s tyreoidektómiou,štand.
5b143.1	Opak.revízia krku s tyreoidekt.,miniinv.videoas.
5b143.2	Opak.revízia krku s tyreoidekt.,miniinv.radioas.
5b143.3	Opak.revízia krku s tyreoidekt.,miniinv.video-radioas.
5b143.4	Opak.revízia krku s tyreoidekt.,endoskop.as.
5b143.5	Opak.revízia krku s tyreoidekt.,endoskop.radioas.
5b143.6	Opak.revízia krku s tyreoidekt.,s elektroneurostim.
5b143.x	Opak.revízia krku s tyreoidekt.,ostatné
5b144.0	Opak.rev.krku s TTE,dis.ce.k.a krč.dis.lat.k.LU,štand.
5b144.1	Opak.rev.krku s TTE,dis.ce.k.a krč.dis.lat.k.LU,minii.v-as.
5b144.2	Opak.rev.krku s TTE,dis.ce.k.a krč.dis.lat.k.LU,minii.r-as.
5b144.3	Opak.r.krku s TTE,dis.ce.k.a krč.dis.lat.k.LU,minii.v-r.as.
5b144.4	Opak.rev.krku s TTE,dis.ce.k.a krč.dis.lat.k.LU,esk.as.
5b144.5	Opak.rev.krku s TTE,dis.ce.k.a krč.dis.lat.k.LU,esk.r-as.
5b144.6	Opak.r.krku s TTE,dis.ce.k,krč.dis.lat.k.LU,elektroneurost.
5b144.x	Opak.rev.krku s TTE,dis.ce.k.a krč.dis.lat.k.LU,ost.
5b14x.0	Iná tyreoidektómia,štandardná
5b14x.1	Iná tyreoidektómia,miniinv.videoas.
5b14x.2	Iná tyreoidektómia,miniinv.radioas.
5b14x.3	Iná tyreoidektómia,miniinv.video a radioas.
5b14x.4	Iná tyreoidektómia,endoskopicky asistovaná
5b14x.5	Iná tyreoidektómia,endoskop.radioas.
5b14x.6	Iná tyreoidektómia,elektroneurostim.
5b14x.x	Iná tyreoidektómia,ostatné
5b150	Excízia chorého tkan.štítnej žľazy prostredníct.sternotómie
5b151	Exc.chor.tk.št.žľ.sternotóm.dis.ce.kom.a krč.dis.lat.k.LU
5b152	Hemityreoidektómia prostredníctvom sternotómie
5b153	Hemityre.stern.s disek.cent.komp.a krč.disek.later.komp.LU
5b154	Tyreoidektómia prostredníctvom sternotómie
5b155	Tyreoidek.sternotómiou s dis.ce.k.a krč.dis.lat.k.LU
5b156	Subtotálna resekcia štít.žľ.sternotómiou
5b15x	Iné OP na štítnej žľaze prostr.sternotómie
5b160	Excízia med.krč.cysty,bez res.med.os hyoideum
5b161	Excízia mediálnej krč.cysty,s res.mediál.os hyoideum
5b162	Excízia mediálnej krč.fistul,bez res.mediál.os hyoideum
5b163	Excízia mediálnej krč.fistule,s res.mediál.os hyoideum
5b164	Sekund.excízia d.thyreoglosus bez res.mediál.os hyoideum
5b165	Sek.excízia d.thyreoglosus s res.mediál.os hyoideum
5b166.1	Exstirpácia branchiogénnej krčnej cysty
5b166.2	Exstirpácia laterálnej krčnej fistuly
5b166.3	Exstirpácia nádoru hlbokých mäkkých tkanív krku
5b166.4	Exstirpácia povrchového nádoru krku
5b167	Resek.elong. processus styloid.v parafaryngu vonkaj.prístup.
5b168	Resekcia elong.processus styloid.v parafaryngu transorálne
5b16x	Iné operácie na krku, ostatné
5b190	Sutúra na štítnej žľaze po poranení
5b191	Excízia ektopickej štítnej žľazy
5b19x	Iné OP na štítnej žľaze a prištítnych teliaskach
5b210.0	Parciálna resekcia prištítnych teliesok,štand.
5b210.1	Parciálna resekcia prišt.tel.,miniinv.videoas.
5b210.2	Parciálna resekcia prišt.tel.,miniinv.radioas.
5b210.3	Parciálna res.prišt.tel.,miniinv.video-radioas.
5b210.4	Parciálna res.prišt.tel.,endoskop.asist.
5b210.5	Parciálna res.prišt.tel.,endoskop.radioasist.
5b210.6	Parciálna res.prišt.tel.,elektroneurostim.
5b210.x	Parciálna resekcia prišt.tel.,ostatné
5b211.0	Opak.revízia s čiastoč.resek.prišt.tel.,štand.
5b211.1	Opak.revízia s čiastoč.resek.prišt.tel.,miniinv.videoas.
5b211.2	Opak.revízia s čiastoč.resek.prišt.tel.,miniinv.radioas.
5b211.3	Opak.revízia s čiastoč.resek.prišt.tel.,miniinv.video-radioas.
5b211.4	Opak.revízia s čiastoč.resek.prišt.tel.,endoskop.as.
5b211.5	Opak.revízia s čiastoč.resek.prišt.tel.,endoskop.radioasist.
5b211.6	Opak.revízia s čiastoč.resek.prišt.tel.,elektroneurostim.
5b211.x	Opak.revízia s čiastoč.resek.prišt.tel.,ostatné
5b21x.0	Iná parciál.res.prišt.tel.,štand.
5b21x.1	Iná parciál.res.prišt.tel.,miniinv.videoas.
5b21x.2	Iná parciál.res.prišt.tel.,miniinv.radioas.
5b21x.3	Iná parciál.res.prišt.tel.,miniinv.video-radioas.
5b21x.4	Iná parciál.res.prišt.tel.,endokop.as.
5b21x.5	Iná parciál.res.prišt.tel.,endoskop.radioasist.

5b21x.6	Iná parciál.res.prišt.tel.,elektroneurostim.
5b21x.x	Iná parciál.res.prišt.tel.,ostatné
5b220.0	Paratyreoidektómia bez reimplantácie, štand.
5b220.1	Paratyreoidektómia bez reimpl.,miniinv.videoas.
5b220.2	Paratyreoidektómia bez reimpl.,miniinv.radioas.
5b220.3	Paratyreoidektómia bez reimpl.,miniinv.video-radioas.
5b220.4	Paratyreoidektómia bez reimpl.,endoskop.asistovaná
5b220.5	Paratyreoidektómia bez reimpl.,endoskop.radioasist.
5b220.6	Paratyreoidektómia bez reimpl.,elektroneurostim.
5b220.x	Paratyreoidektómia bez reimplantácie:ostatné
5b221.0	Paratyreoidektómia s reimplant(autotranspl),štand.
5b221.1	Paratyreoidektómia s reimpl.,miniinv.videoas.
5b221.2	Paratyreoidektómia s reimpl.,miniinv.radioas.
5b221.3	Paratyreoidektómia s reimpl.,miniinv.video-radioas.
5b221.4	Paratyreoidektómia s reimpl(autotranspl):ESK asus.
5b221.5	Paratyreoidektómia s reimpl.,endoskop.radioasist.
5b221.6	Paratyreoidektómia s reimpl.,elektroneurostim.
5b221.x	Paratyreoidektómia s reimplantáciou(autotranspl),ost
5b230.0	Excízia chor.tk.prišt.t.sternotómiou,štand.
5b230.1	Excízia chor.tk.prišt.t.sternotómiou,miniinv.videoas.
5b230.2	Excízia chor.tk.prišt.t.sternotómiou,miniinv.radioas.
5b230.3	Excízia chor.tk.prišt.t.sternotóm.,miniinv.video-radioas.
5b230.4	Excízia chor.tk.prišt.t.sternotómiou,endokop.asistovaná
5b230.5	Excízia chro.tk.prišt.t.sternotómiou,endoskop.radioasist.
5b230.6	Excízia chor.tk.prišt.t.sternotómiou,elektroneurostim.
5b230.x	Excízia chor.tk.prišt.t.sternotómiou,ostatné
5b231.0	Paratyreoidektómia stern.bez reimplantácie,štand.
5b231.1	Paratyreoidektómia stern.bez reimplantácie,miniinv.videoas
5b231.2	Paratyreoidektómia stern.bez reimplantácie,miniinv.radioas
5b231.3	Paratyreoidektómia stern.bez reimpl.,miniinv.video-radioas
5b231.4	Paratyreoidektómia stern.bez reimplant.,endoskop.asist.
5b231.5	Paratyreoidektómia stern.bez reimplant.,endoskop.radioas
5b231.6	Paratyreoidektómia stern.bez reimpl.,elektroneurostim.
5b231.x	Paratyreoidektómia stern.bez reimplantácie,ostatné
5b232.0	Paratyreoidektómia stern.s reimplantáciou,štand.
5b232.1	Paratyreoidektómia stern.s reimpl.,miniinv.videoas.
5b232.2	Paratyreoidektómia stern.s reimpl.,miniinv.radioas.
5b232.3	Paratyreoidektómia stern.s reimpl.,miniinv.video-radioas.
5b232.4	Paratyreoidektómia stern.s reimpl.,endkoskop.as.
5b232.5	Paratyreoidektómia stern.s reimpl.,endoskop.radioasist.
5b232.6	Paratyreoidektómia stern.s reimpl.,elektroneurostim.
5b232.x	Paratyreoidektómia stern.s reimplantáciou,ostatné
5b233.1	Exstirpácia nádoru prištítného telieska, laparotomicky
5b23x.0	Iné OP na prišt.t.sternotómiou,štandard.
5b23x.1	Iné OP na prišt.t.sternotómiou,miniinv.videoas.
5b23x.2	Iné OP na prišt.t.sternotómiou,miniinv.radioas.
5b23x.3	Iné OP na prišt.t.sternotómiou,miniinv.video-radioas.
5b23x.4	Iné OP na prišt.t.sternotómiou,endoskop.as.
5b23x.5	Iné OP na prišt.t.sternotómiou,endoskop.radioasist.
5b23x.6	Iné OP na prišt.t.sternotómiou,elektroneurostim.
5b23x.x	Iné OP na prišt.t.sternotómiou,ostatné
5b290	Ortotopická reimplantácia prištítnych teliesok
5b291	Heterotopická reimplantácia prištítnych teliesok
5b491	Transplantácia týmusu

Výkon K06-3

5b122.00	HemiTE.s odstr.prišt.tel.bez disekcie kompartmentu, štand.
5b122.01	HemiTE.s odstr.prišt.tel.bez disek.kompartm.,miniinv.videoa
5b122.02	HemiTE.s odstr.prišt.tel.bez disek.kompartm.,miniinv.radioa
5b122.03	HeTE.s odstr.prišt.tel.bez dis.kompartm.,miniinv.v-r
5b122.04	HemiTE.s odstr.prišt.tel.bez dis.kompartm.,esk.asist.
5b122.05	HemiTE.s odstr.prišt.tel.bez dis.kompartm.,esk.radioas.
5b122.06	HemiTE.s odstr.prišt.tel.bez dis.kompartm.,s elektroneuros.
5b122.0x	HemiTE.s odstr.prišt.tel.bez dis.kompartm., ostatné
5b122.10	HemiTE.s odst.prišt.t.a s dis.ce.k. a krč.dis.lat.kom.LU, štand
5b122.11	HeTE.s odst.prišt.t.a s dis.ce.k. a krč.dis.lat.k.LU,mininv.video
5b122.12	HeTE.s odst.prišt.t.a s dis.ce.k. a krč.dis.lat.k.LU,mininv.radio
5b122.13	HeTE.s odst.prišt.t.a s dis.ce.k. a krč.dis.lat.k.LU,minin.v-r
5b122.14	HeTE.s ods.prišt.tel.a s dis.ce.k. a krč.dis.lat.komp.LU.,esk.as
5b122.15	HeTE.s odst.prišt.tel.a s dis.ce.k.,krč.dis.lat.komp.LU,esk.r-as
5b122.16	HeTE.s odst.prišt.t.,s dis.ce.k. a krč.dis.lat.komp.LU,s el.neur
5b122.1x	HeTE.s odst.prišt.tel.a s dis.ce.k. a krč.dis.lat.komp.LU,iný sp.
5b141.70	Tyreoidekt.s odst.prištít.tel.bez disekcie kompart.,štandard.
5b141.71	TTE s odst.prištít.tel.bez disek.kompart.,miniinv.videoas
5b141.72	TTE s odst.prištít.tel.bez disekcie kompart.,miniinv.radioas.
5b141.73	TTE s odst.prištít.tel.bez disekcie kompart.,miniinv v-radioas.
5b141.74	Tyreoidekt.s odst.prištít.tel.bez disekcie kompart.,esk.asist.
5b141.75	TTE s odst.prištít.tel.bez disekcie kompart.,esk.radioas.
5b141.76	TTE s odst.prištít.tel.bez disekcie kompart.,s elektroneuros.
5b141.7x	Tyreoidekt.s odst.prištít.tel.bez disekcie kompart., ostatné
5b141.80	TTE s ods.prišt.t. a s dis.ce.k. a krč.dis.lat.komp.LU, štand.
5b141.81	TTE s ods.priš.t.a s dis.ce.k. a krč.dis.lat.komp.LU,miniinv.v.
5b141.82	TTE s ods.priš.t.a s dis.ce.k. a krč.dis.lat.komp.LU, miniinv.r.
5b141.83	TTE s ods.priš.t.a s dis.ce.k. a krč.dis.lat.k.LU, miniinv.v-radioa
5b141.84	TTE s ods.priš.t.a s dis.ce.k. a krč.dis.lat.komp.LU, esk.asist.
5b141.85	TTE s ods.priš.t.a s dis.ce.k. a krč.dis.lat.komp.LU, esk.radioas.
5b141.86	TTE s ods.priš.t.a s dis.ce.k. a krč.dis.lat.komp.LU, s el.neuros.
5b141.8x	TTE s ods.priš.t.a s dis.ce.k. a krč.dis.lat.komp.LU, ostatné
5b210.0	Parciálna resekcia prištítnych teliesok,štand.
5b210.1	Parciálna resekcia prišt.tel.,miniinv.videoas.
5b210.2	Parciálna resekcia prišt.tel.,miniinv.radioas.
5b210.3	Parciálna res.prišt.tel.,miniinv.video-radioas.
5b210.4	Parciálna res.prišt.tel.,endoskop.asist.
5b210.5	Parciálna res.prišt.tel.,endoskop.radioasist.
5b210.6	Parciálna res.prišt.tel.,elektroneurostim.
5b210.x	Parciálna resekcia prišt.tel.,ostatné
5b211.0	Opak.revízia s čiastoč.resek.prišt.tel.,štand.
5b211.1	Opak.revízia s čiastoč.resek.prišt.tel.,miniinv.videoas.
5b211.2	Opak.revízia s čiastoč.resek.prišt.tel.,miniinv.radioas.
5b211.3	Opak.revízia s čiastoč.resek.prišt.tel.,miniinv.video-radioas.
5b211.4	Opak.revízia s čiastoč.resek.prišt.tel.,endoskop.as.
5b211.5	Opak.revízia s čiastoč.resek.prišt.tel.,endoskop.radioasist.
5b211.6	Opak.revízia s čiastoč.resek.prišt.tel.,elektroneurostim.
5b211.x	Opak.revízia s čiastoč.resek.prišt.tel.,ostatné
5b21x.0	Iná parciál.res.prišt.tel.,štand.
5b21x.1	Iná parciál.res.prišt.tel.,miniinv.videoas.
5b21x.2	Iná parciál.res.prišt.tel.,miniinv.radioas.
5b21x.3	Iná parciál.res.prišt.tel.,miniinv.video-radioas.
5b21x.4	Iná parciál.res.prišt.tel.,endokop.as.
5b21x.5	Iná parciál.res.prišt.tel.,endoskop.radioasist.
5b21x.6	Iná parciál.res.prišt.tel.,elektroneurostim.
5b21x.x	Iná parciál.res.prišt.tel.,ostatné
5b220.0	Paratyreoidektómia bez reimplantácie, štand.
5b220.1	Paratyreoidektómia bez reimpl.,miniinv.videoas.
5b220.2	Paratyreoidektómia bez reimpl.,miniinv.radioas.
5b220.3	Paratyreoidektómia bez reimpl.,miniinv.video-radioas.
5b220.4	Paratyreoidektómia bez reimpl.,endoskop.asistovaná
5b220.5	Paratyreoidektómia bez reimpl.,endoskop.radioasist.
5b220.6	Paratyreoidektómia bez reimpl.,elektroneurostim.
5b220.x	Paratyreoidektómia bez reimplantácie:ostatné
5b221.0	Paratyreoidektómia s reimplant(autotranspl),štand.
5b221.1	Paratyreoidektómia s reimpl.,miniinv.videoas.
5b221.2	Paratyreoidektómia s reimpl.,miniinv.radioas.
5b221.3	Paratyreoidektómia s reimpl.,miniinv.video-radioas.
5b221.4	Paratyreoidektómia s reimpl(autotranspl):ESK asus.
5b221.5	Paratyreoidektómia s reimpl.,endoskop.radioasist.
5b221.6	Paratyreoidektómia s reimpl.,elektroneurostim.
5b221.x	Paratyreoidektómia s reimplantáciou(autotranspl),ost

ADRG K07 Iné výkony pri obezite

Výk. v tabuľke K07-1

DRG K07Z Iné výkony pri obezite

Výkon K07-1

5n18e.0	Odstránenie jednej žalúdočnej bandáže:otv.chir.abd.
5n18e.1	Odstránenie jednej žalúdočnej bandáže:otv.ch.torakál.
5n18e.2	Odstránenie jednej žalúdočnej bandáže: laparoskopicky
5n18e.4	Odstránenie jednej žalúdočnej bandáže:zm.lsk.-lpt.
5n18e.x	Odstránenie jednej žalúdočnej bandáže:ost.
5u115.0↔	Operácia gynekomastie bez liposukcie
5u115.1↔	Operácia gynekomastie s liposukciou
5u210.3↔	Korekcia asymetrie prsníka redukčnou mamoplastikou
5u210.4↔	Kor.asymetrie prsníka redukč.mamoplastikou a impl.
5u214.1↔	Redukč.mamoplastika pre hypertrof.ľahk.a stred.závaž.st.
5u214.2↔	Redukčná mamoplastika s transplantáciou areoly
5v400.6↔	Redukč.tkan.plastika na koži a podkoží:rameno,axila
5v400.7↔	Redukč.tkan.plastika na koži a podkoží:ram,lakeť
5v400.8↔	Redukč.tkan.plastika na koži a podkož:predlaktie
5v400.9↔	Redukč.tkanivová plastika na koži a podkoží:ruka
5v400.a	Redukč.tkan.plastika na koži a podkož:hrud.st,chrbát
5v400.b	Redukč.tkan.plastika na koži a podkož:bruš.obl
5v400.c	Redukč.tkan.plastika na koži a podkož:inguin,genit.o
5v400.d	Redukč.tkan.plastika na koži a podkoží:gluteál.obl.
5v400.e↔	Redukč.tkan.plastika na koži a podkož:stehno,koleno
5v400.f↔	Redukč.tkan.plastika na koži a podkoží:predkol
5v400.g↔	Redukč.tkanivová plastika na koži a podkož:noha/chod/
5v400.x	Redukčná tkaniv.plastika na koži a podkoží:ostat.
5v401.0	Liposukcia v oblasti pery
5v401.4	Liposukcia ostatných častí hlavy
5v401.5	Liposukcia v oblasti krku
5v401.6↔	Liposukcia v oblasti ramena a axily
5v401.7↔	Liposukcia v oblasti ramena a lakťa
5v401.8↔	Liposukcia v oblasti predlaktia
5v401.9↔	Liposukcia v oblasti ruky
5v401.a	Liposukcia v oblasti hrudnej steny a chrbta
5v401.b	Liposukcia v brušnej oblasti
5v401.c	Liposukcia v inguinálnej a genitálnej oblasti
5v401.d	Liposukcia v gluteálnej oblasti
5v401.e↔	Liposukcia v oblasti stehna a kolena
5v401.f↔	Liposukcia v oblasti predkolenia
5v401.g↔	Liposukcia v oblasti nohy (chodidlo)
5v401.n	Liposukcia prsníkov
5v401.x	Liposukcia, ostatné
5v402.0	Odstránenie tukového tkaniva v oblasti pery
5v402.4	Odstránenie tukového tkaniva ostatných častí hlavy
5v402.5	Odstránenie tukového tkaniva v oblasti krku
5v402.6↔	Odstránenie tukového tkaniva v oblasti ramena a axily
5v402.7↔	Odstránenie tukového tkaniva v oblasti ramena a lakťa
5v402.8↔	Odstránenie tukového tkaniva v oblasti predlaktia
5v402.9↔	Odstránenie tukového tkaniva v oblasti ruky
5v402.a	Odstránenie tukového tkaniva v oblasti hrud.steny a chrbta
5v402.b	Odstránenie tukového tkaniva v brušnej oblasti
5v402.c	Odstránenie tukového tkaniva v inguinál,genitál.obl.
5v402.d	Odstránenie tukového tkaniva v gluteálnej oblasti
5v402.e↔	Odstránenie tukového tkaniva v oblasti stehna a kolena
5v402.f↔	Odstránenie tukového tkaniva v oblasti predkolenia
5v402.g↔	Odstránenie tukového tkaniva v oblasti nohy (chodidlo)
5v402.x	Odstránenie tukového tkaniva, ostatné
5v403	Axilárna odsávacia kyretáž potných žliaz
5v611.10	Odber tuk.b.excíziou,malý objem (<100ml-mikrograft)
5v611.11	Odber tuk.b.excíziou,veľký objem (>100ml-makrograft)
5v611.20	Odber tuk.b.liposukčným prístrojom,m.o.(<100ml-mikrograft)
5v611.21	Odber tuk.b.liposukčným prístrojom,v.o.(>100ml-makrograft)
5v611.30	Odber tuk.b.striekačkou,malý objem (<100ml-mikrograft)
5v611.31	Odber tuk.b.striekačkou,veľký objem (>100ml-makrograft)
5v611.x0	Odber tuk.b.(štepov)ostat.,malý objem (<100ml-mikrograft)
5v611.x1	Odber tuk.b.(štepov)ostat.,veľký objem (>100ml-makrograft)

ADRG K09 Iné výkony pri endokrinologických ochoreniach, poruchách výživy a metabolizmu

Min. 1 výk. v tabuľke K09-1

DRG K09A Iné výkony pri endokrinologických ochoreniach, poruchách výživy a metabolizmu s určitým výkonom, vek < 7 rokov alebo veľmi ťažké CC

Min. 1 výk. v tabuľke K09-2 a (Vek < 7 r. alebo PCCL > 3)

DRG K09B Iné výkony pri endokrinologických ochoreniach, poruchách výživy a metabolizmu bez určitého výkonu, vek > 6 rokov, bez veľmi ťažkých CC, s komplexným výkonom

Výk. v tabuľke K09-3

DRG K09C Iné výkony pri endokrinologických ochoreniach, poruchách výživy a metabolizmu bez určitého výkonu, vek > 6 rokov, bez veľmi ťažkých CC, bez komplexného výkonu

Výkon K09-1

12a10.0	Perkutánna biopsia mozgu s použ.zobr.metód
12m11.0↔	Perkut.(ihl.)biopsia lymf.uzlín krku
12m11.1↔	Perkut.(ihl.)biopsia suprakl.lymf.uzlín(Virchow u)
12m11.2↔	Perkut.(ihl.)biopsia axilárnych lymf.uzlín
12m11.3	Perkut.(ihl.)biopsia mediastinál.lymf.uzlín
12m11.4	Perkut.(ihl.)biopsia paraaortál.lymf.uzlín
12m11.5↔	Perkut.(ihl.)biopsia iliakálnych lymf.uzlín
12m11.6↔	Perkut.(ihl.)biopsia lymf.uzlín panvy
12m11.7↔	Perkut.(ihl.)biopsia inguinál.lymf.uzlín
12m13	Perkut.(ihl.)biopsia týmusu

12m1x↔	Perkut.(ihl.)biops.lymf.u.slez.a týmusu,ostatné
12m21.0↔	Perk.(ihl.)biopsia LU krku s použ.zobr.met.
12m21.1↔	Perk.(ihl.)biopsia suprakl.LU(Virchow u.)s použ.zobr.met.
12m21.2↔	Perk.(ihl.)biopsia axilár.LU s použ.zobr.met.
12m21.3	Perk.(ihl.)biopsia mediastin.LU s použ.zobr.met.
12m21.4	Perk.(ihl.)biopsia paraaortál.LU s použ.zobr.met.
12m21.5↔	Perk.(ihl.)biopsia iliakál.LU s použ.zobr.met.
12m21.6↔	Perk.(ihl.)biopsia LU panvy s použ.zobr.met.
12m21.7↔	Perk.(ihl.)biopsia inguin.LU s použ.zobr.met.
12m23	Perk.(ihl.)biopsia týmusu s použ.zobr.met.
12m2x↔	Perk.(ihl.)biops.LU,slez.týmusu zobr.met.,ostatné
12q10.0↔	Perkutánna (ihl.) biopsia vaječníkov
12q23.0↔	Perkutánna biopsia vaječníkov s použ.zobraz.metód
12t00.7↔	Artroskopická biopsia kolenného kĺbu
12t10.4	Perkutánna (ihlová) biopsia chrbtice
12t20.4	Biopsia bez incíz.s použ.zobr.metód v obl.chrbtice
12t21.b	Perkut.biopsia s použ.zobr.m. v obl. burzy
13a10.5	Biops.s incí.intrakraniál.ciev s trepanáciou lebk.kostí
13a10.7	Biops.s incíziou klenby lebky s trepanáciou lebkových kostí
13a10.8	Biops.s incí.lebeč. bázy s trepanáciou lebkových kostí
13a10.9	Biops.s incí.tvár.časti lebky s trepanáciou lebkových kostí
13a11.5	Stereotaktická biopsia inkrakraniálnych ciev
13j01	Biopsia s incíziou mediastina
13k02.0↔	Biopsia s incíziou extrakraniál.ciev hlavy a krku
13k02.1↔	Biopsia s incíziou ciev pleca, ramena a ruky
13k02.2	Biopsia s incíziou ciev hrudníka
13k02.3	Biopsia s incíziou ciev brucha
13k02.4	Biopsia s incíziou viscerálnych ciev
13k02.5↔	Biopsia s incíziou ciev stehna
13k02.6↔	Biopsia s incíziou ciev predkolenia a nohy
13k02.7↔	Biopsia s incíziou ciev, ostatné
13k02.8	Biopsia s incíziou ostatných orgánov hrudníka
13m00	Biopsia s incíziou týmusu
13m10.0↔	Biopsia s incíziou cervikál.lymfatických uzlín
13m10.1↔	Biopsia s incíziou supraklavikul.lymfatických uzlín
13m10.2↔	Biopsia s incíziou axilár.lymfatických uzlín
13m10.3	Biopsia s incíziou mediastinál.lymfatických uzlín
13m10.4	Biopsia s incíziou paraaortál.lymfatických uzlín
13m10.5↔	Biopsia s incíziou iliakál.lymfatických uzlín
13m10.6↔	Biopsia s incíziou inguinál.lymfatických uzlín
13m10.7↔	Biopsia s incíziou lymfatických uzlín panvy
13m10.x↔	Biopsia s incíziou ostatných lymfatických uzlín
13n00.0	Biopsia s incíziou pečene s excíziou
13n00.1	Ihlová biopsia s incíziou pečene
13n01.3	Biopsia s incíziou pankreasu
13n09.2	Biopsia s incíziou mezenteria
13n09.3	Biopsia s incíziou omenta
13n09.4	Biopsia s incíziou peritonea
13n09.5	Biopsia s incíziou retroperitoneálneho tkaniva
13n09.x	Biopsia s incíziou ostat.org. tráviaceho systému
13p02.0↔	Biopsia s incíziou semenníkov
13q00.0↔	Biopsia s incíziou vaječníkov
13t10.0	Biopsia s incíziou svalov a mäkk.tkanív v obl.krku
13t10.1↔	Biopsia s incíziou svalov a mäkk.tkanív v obl.ramena
13t10.2↔	Biopsia s incíz.svalov a mäkk.tkanív v obl.ramena a lakťa
13t10.3↔	Biopsia s incíz.svalov a mäkk.tkanív v obl.predlaktia a ruky
13t10.4	Biopsia s incíziou svalov a mäkk.tkanív v obl.trupu
13t10.5↔	Biopsia s incíziou svalov a mäkk.tkanív v obl.stehna
13t10.6↔	Biopsia s incíziou svalov a mäkk.tkanív v obl.predkolenia
13t10.7↔	Biopsia s incíziou svalov a mäkk.tkanív v obl.nohy
13t10.x↔	Biopsia s incíziou ostat.svalov a mäkk.tkanív
13t20.0	Biopsia s incíz.skapuly, klavikuly, costae, sterna
13t20.1↔	Biopsia s incíziou humeru
13t20.2↔	Biopsia s incíziou radia a ulny
13t20.3↔	Biopsia s incíz.karpál., MTC a falangeál.kostí ruky
13t20.4	Biopsia s incíziou chrbtice
13t20.5	Biopsia s incíziou panvy
13t20.6↔	Biopsia s incíziou femuru a pately
13t20.7↔	Biopsia s incíziou tibie a fibuly
13t20.8↔	Biopsia s incíz. tarzál., MTT a falangeál.kostí nohy
13t30.b	Biopsia s incíz.v obl.inej burzy
13x01	Biopsia s incíziou ostat.orgánov krku
14t30.7↔	Dg peroperač.ASK kolenného kĺbu
5a19t	Stereotaktická implantácia rádioaktívneho izotopu
5a30f	Impl.liek.pumpy na intratekál.aplik.liečiva do miech.kanála
5a310.10	Impl.liek.pumpy intrat/epidurál.pod.liek:l.pum.s konš.priet.
5a310.11	Impl.liek.pump.intratek/epidurál.pod.liek:progr.liek.pumpa
5a310.1x	Impl.liek.pumpy a intratek./epidurál.podávanie liek:ost.
5a310.2	Vytvorenie podkožného rezervoára
5b421.10	Tymektómia trancervikálne
5b421.11	Tymektómia torakotomicky
5b421.12	Tymektómia sternotomicky
5b421.13	Tymektómia torakoskopicky
5b421.21	Resekcia týmusu prostredníctvom kolárnej mediastinotómie
5b421.2x	Resekcia týmusu, iná
5b421.4	Maximálna miniinvazívna tymektómia [MMIT]
5b42x	Iné exícízie a resekcie týmusu
5b492	Exstirpácia cysty týmusu
5b49x	Ostatné operácie na týmuse a corpus pineale
5c210.0↔	Povrch.excízia chor.tk.oč.viečka bez zasiahn. okraja viečka
5c210.1↔	Povrch.exc.chor.tk.oč. viečka so zasiahn. okraja viečka
5c211.0↔	Povrch.excí.ch.tk.oč.viečka histogr.kontr.b.zas.okr.viečka
5c211.1↔	Povrch.excí.ch.tk.oč.viečka histogr.kontrol.so zas.okr.viečka
5c212.0↔	Hlboká exc.chor.tk.oč.viečka bez zasiahnutia okraja viečka
5c212.1↔	Hlboká exc.chor.tk.oč.viečka so zasiahnutím okraja viečka
5c213.0↔	Hlb.exc.ch.tk.oč.viečka histogr.kontr.bez zasiah.okr.viečka
5c213.1↔	Hlb.exc.ch.tk.oč.viečka histogr.kontr.so zas.okraja viečka
5c234↔	Korekč.OP entropia a extropia transplant.al.implantáciou
5c235↔	Kor.OP entropia a extropia plastikou s posun/záhyb
5c260.0↔	Iná rekonštr.oč.viečok, plastikou kož.lalokom posunom kože
5c260.1↔	Iná rekonštr.oč.viečok, plast.kož.lalok. pootoč.kože
5c260.2↔	Iná rekonštr.oč.viečok, plast.kož.lalok. pretoč.kože
5c260.x↔	Iná rekonštr.oč.viečok, plast.kož.lalokom, ostat.
5c261.0↔	Iná rekonštr.oč.viečok, plast.s presun.okr.viečka s kantotóm.
5c261.1↔	Iná rekon.oč.viečok,plast.s presun.okr.viečka s oblúk.posun.
5c261.x↔	Iná rekonštr.oč.viečok, plast.s presunom okr.viečka, ostat.
5c262.0↔	Iná rekonštrukcia očných viečok:transplantáciou kože
5c262.1↔	Iná rekonštrukcia očných viečok:transplantáciou sliznice
5c262.2↔	Iná rekonštrukcia očných viečok:transplantáciou uzlíka
5c262.3↔	Iná rekonštr.očných viečok:transplant. sliznice a uzlíka
5c262.x↔	Iná rekonštrukcia očných viečok:transplantáciou, ostatné
5c263.0↔	Iná rekonštr.oč.viečok: tarsokonjuktivál.transplant.stopk.lal.
5c263.1↔	Iná rekonštr.oč.viečok: tarsokonjuktivál.transplant. voľne
5c263.2↔	Iná rekonštr.oč.vieč: tarsokonjuktivál.transpl.tarsomarginál.
5c263.x↔	Iná rekonštr.oč.viečok:tarsokonjuktiv.transplantátom,ost.
5c264.0↔	Iná rekonštr.oč.viečok:plast.posunom a rot.vieč:rot.líc.pl.
5c264.1↔	Iná rekonštr.oč.viečok:pl.pos.a rot.vieč:pl.s pres.a uzáv.
5c264.2↔	Iná rekonštr.oč.vieč:pl.pos.a rot.v:náh.hor.vie.pl.dol.vie.
5c264.x↔	Iná rekonštr.oč.viečka:plast.posunom a rotáciou viečka ost.
5c265.0↔	Rekonštrukcia uhla očného viečka, mediálne
5c265.1↔	Rekonštrukcia uhla viečka, laterálne
5c270↔	Elevácia obočia
5c271↔	Blefaroplastika horného viečka
5c272↔	Blefaroplastika dolného viečka
5c273↔	Odstránenie tukového prolapsu orbity
5c280.0↔	Vertikál.predĺženie horného viečka Z-plastikou
5c280.1↔	Vertikálne predĺženie horného viečka transplantátom
5c280.2↔	Vertikál.predĺž.hor.viečka recesiou retraktora hor.viečka
5c280.3↔	Vertik.predĺž.hor.viečka ektómiou Muller.svalov [m.tars.s]
5c280.x↔	Vertikálne predĺženie horného viečka,ostatné
5c281↔	Vertikálne predĺženie dolného viečka
5c28x↔	Vertikálne predĺženie viečka,ostatné
5c300↔	Resekcia na priamom očnom svale
5c301↔	Zvrásnenie (ohyb) na priamom očnom svale
5c302↔	Premiestnenie dopredu na priamom očnom svale
5c303↔	Kombi.z resek.zvrásn. a/al.premiest.dopredu na priam.oč.sv.
5c30x↔	Spevňujúce zákroky na priamom očnom svale, ostatné
5c310↔	Jednoduché spätné premiest. na priamom očnom svale
5c311↔	Spätný presun na slučky na priamom očnom svale
5c312↔	Tenotómia,myotómia a myektómia na priamom očnom svale

5c313↔ Parciálna tenotómia a myotómia na priamom očnom svale
5c314↔ Spätný presun s interponátom na priamom očnom svale
5c31x↔ Oslabujúce zákroky na priamom očnom svale, ostatné
5c320↔ Jednoduchá myopexia
5c321↔ Myopexia kombin.ďalšími opatr.na tom istom (oč.) svale
5c340↔ Resekcia na šikmom očnom svale
5c341↔ Zahnutie na šikmom očnom svale
5c342↔ Predsunutie na šikmom očnom svale
5c343↔ Kombi.res. a zahnutia a/alebo predsun.na šikmom oč.svale
5c34x↔ Posilňujúce zákroky na šikmom očnom svale, ostatné
5c350↔ Jednoduchý presun dozadu na šikmom očnom svale
5c351↔ Presun dozadu na slučky na šikmom očnom svale
5c352↔ Tenotómia,myotómia,tenekt.a myektómia na šikm.oč.svale
5c353↔ Parciálna tenotómia a myektómia na šikmom oč.svale
5c354↔ Vloženie interponátu na šikmom očnom svale
5c35x↔ Oslabujúce zákroky na šikmom očnom svale, ostatné
5c370.1↔ Kombinovaná operácia na 2 priamych očných svaloch
5c370.2↔ Kombinovaná operácia na najmenej 3 priamych oč.svaloch
5c371.1↔ Kombinovaná operácia na 2 šikmých očných svaloch
5c371.2↔ Kombinovaná OP na najmenej 3 šikmých očných svaloch
5c372.1↔ Kombi.OP na najm.3 priam.oč.sv. a najm.na 2 šikmých.oč.sv.
5c372.2↔ Kombi.OP na 1 priamom a 1 šikmom očnom svale
5c372.3↔ Kombi.OP na 1 priamom oč.sv.a 2 šikmých oč.sval.
5c372.4↔ Kombi.OP na 2 priamych oč.sv.a 1 šikmom oč.svale
5c372.5↔ Kombi. OP na 2 priamych oč.sval.a 2 šikmých oč.svaloch
5c378↔ Myopexia na 2 priamych očných svaloch
5c379↔ Myopexia na najm.2 priam.oč.svaloch s OP na najm.1 ď.oč.sv.
5c37x↔ Kombinované operácie očných svalov,ostatné
5c610.0↔ Krytá goniotrepan/trabekulotóm.b. adjuvant.medikam.Th
5c610.1↔ Krytá goniotrepan/trabekulotóm.s medikam.na potlač.fibrózy
5c610.x↔ Krytá goniotrepanácia/trabekulotómia,ostatné
5c620↔ Cyklodiatermia
5c621↔ Cyklokryoterapia
5c622↔ Cyklofotokoagulácia
5c62x↔ Zníž.vnútrooč.tlaku OP na corpus ciliare,ost.
5c631↔ Trabekulotómia na zníž.vnútrooč.tl.zlepš.cirkul.komor.tek.
5c635↔ Cyklodialýza
5c638↔ Intraokulárna laserová trabekulotómia
5c63x↔ Zníž.vnútrooč.tl.zlepš.cirk.kom.tek,ost.
5c640↔ Viskokanalostómia
5c641↔ Hlboká sklerotómia
5c64x↔ Zníž.vnútrooč.tl.nefiltruj.OP(OP neovplyvň.filtr.),ost.
5c720.0↔ Intrakapsul.extr.šoš:skléro-korneálne:bez imp.alopl.šoš.
5c720.5↔ Intrak.ex.šoš:skléro-kor:zav.o pred.u.sa opier.šoš.pred.kom
5c720.6↔ Intrak.ex.šoš:skléro-kor:zaved.na dúh.fix.šoš.pred.komory
5c720.7↔ Intrakaps.ex.šoš:skléro-kor: zaved.inej šoš.pred.kom.
5c720.8↔ Intrakapsul.extrak.šoš:skléro-kor:bez.bliž.urč.
5c720.a↔ Intrak.ex.šoš:sklerok:zav.na cps.fix.šoš.zad.k.,monofok.,i-o.š
5c720.b↔ Intrak.ex.šoš:skléro-kor:zav.na sulc.fix.š.zad.k.,monof.i-o.š
5c720.c↔ Intrak.ex.šoš:sklerok:zav.na skléru fix.š.zad.k,m-f.i-o.š
5c720.d↔ Intrak.ex.šoš:sklerok:zav.šoš.zad.kom.b.bližš.urč,m-f.i-o.š
5c720.e↔ Intrak.ex.šoš:sklerok:zav.cps.fix.šoš.zad.kom,i-o(v.o.)šoš
5c720.f↔ Intrak.ex.šoš:skléro-kor:zav.sulc.fix.š.zad.kom,i-o.(v.o)š.
5c720.g↔ Intrak.ex.šoš:skléro-kor:zav.s.f.š.z.k.,i.o.(v.o.)šoš
5c720.h↔ Intrak.ex.šoš:sklerok:zav.šoš.zad.kom.b.bližš.u,i-o.(v.o.)š.
5c720.x↔ Intrakapsul.extrakcia šoš:skléro-korneál:ost.
5c721.0↔ Intrakaps.extr.šošovky:korneálne:bez impl.aloplast.šoš.
5c721.5↔ Intrak.ex.šoš:korneál:zav.uhol kom.sa opier.š.pred.kom.
5c721.a↔ Intrak.ex.šoš:korneál:zav.cps.fix.š.zad.kom.,monofok.,i-o.š.
5c721.b↔ Intrak.ex.šošovky:korneál:zav.sulc.fix.š.zad.kom.,m-f.,i-o.šoš.
5c721.c↔ Intrak.ex.šoš:korneál:zav.skléru fix.š.zad.kom,m-f,i-o.š
5c721.d↔ Intrak.ex.šoš:korneál:zav.š.zad.kom.b.bližš.u.,m-f,i-o.š.
5c721.e↔ Intrakaps.ex.šoš:korneál:zav.cps.fix.š.zad.kom,intra-okul.š.
5c721.f↔ Intrak.ex.šoš:korneál:zav.sulc.fix.š.zad.kom,i-o.š.
5c721.g↔ Intrak.ex.šoš:korneál:zav.na skléru.fix.š.zad.kom,i-o.š.
5c721.h↔ Intrak.ex.šoš:korneál:zav.šoš.zad.kom,osobit.f.intraokul.šoš
5c721.x↔ Intrakapsulárna extr.šoš:korneálne:ost.
5c72x.0↔ Ost.intrakapsulár. extr.šoš:bez impl.alopl.šoš.
5c72x.5↔ Ost.intrak.ex.šoš:so zav.na uh.kom.sa opier.fix.šoš.pred.kom
5c72x.6↔ Ost.intrak.ex.šoš:so zav.na iris fix.šoš.pred.kom.
5c72x.7↔ Ostatné intrak.ex.šoš:so zavedením inej šošovky pred.kom.
5c72x.8↔ Ost.intrak.ex.šoš:so zav.šoš.pred.kom.bez bližš.urč.
5c72x.9↔ Ost.intrak.ex.šoš:so zav.viac.aloplast.šoš.
5c72x.a↔ Ost.intrak.ex.šoš:so zav.na kaps.fix.šoš.zad.k,m-f,i-o.š.
5c72x.b↔ Ost.intrak.ex.šoš:so zav.na sulc.fix.šoš.zad.k,m-f,i.o.š.
5c72x.c↔ Ost.intrak.ex.šoš:so zav.na skléru fix.šoš.z.k,monofok,i-o.š.
5c72x.d↔ Ost.intrak.ex.šoš:so zav.šoš.zad.kom.b.bližš.u.,m-f.i-o.š.
5c72x.e↔ Ost.intrak.ex.šoš:so zav.na kaps.fix.šoš.zad.kom,i-o.š.
5c72x.f↔ Ost.intrak.ex.šoš:zav.sulc.fix.š.zad.kom,osob.f.intra-ok.šoš.
5c72x.g↔ Ost.intrak.ex.šoš:zav.na skléru fix.šoš.zad.kom,i-o.š.
5c72x.h↔ Ost.intrakapsul.ex.šoš:zav.i-o.š.b.bližš.u,osob.forma i.-o.š.
5c72x.x↔ Ostatné intrakapsulárne extrakcie šošovky
5c732.0↔ Vytlačenie jadra šoš.a/al.aspir:skléro-korn:b.impl.alop.š.
5c732.5↔ Vytl.jad.š.a/al.aspir:s-k:zav.o kom.uh.opier.š.pred.kom.
5c732.6↔ Vytl. jadra.š.a/al.aspir:s-k.p:zav.iris fix.š.pred.kom.
5c732.7↔ Vytl.jad.š.a/al.aspir:sklér-korne:zav.urč.šoš.pred.kom.
5c732.8↔ Vytl.jad.š.a/al.aspir:sklér-korne:zav.š.pred.kom,b.bližš.urč.
5c732.9↔ Vytl.jad.š.a/al.aspir:sklér-korn:zav.viac.alopl.š.
5c732.a↔ Vytl.jad.š.a/al.aspir:s-k:zav.cps fix.š.zad.k.,monofok,i-o.š.
5c732.b↔ Vytlač.jad.šoš.a/al.aspir:s-k:zav.sulc.fix.š.zad.k.,m-f.i-o.š.
5c732.c↔ Vytlač.jad.šoš.a/al.aspir:s-k:zav.na skléru fix.š.zad.k,m-f.,i-o.š
5c732.d↔ Vytl.jadra š.a/al.aspir:s-k:zav.šoš.zad.kom,m-f.,i-o.š.
5c732.e↔ Vytl.jad.š.a/al.aspir:s-k:zav.skléru fix.š.zad.kom.,i-o.š.
5c732.f↔ Vytl.jad.š.a/al.aspir:s-k:zav.sulc.fix.š.zad.kom,intra-okul.šoš.
5c732.g↔ Vytl.jad.š.a/al.aspi:s-k:zav.na skléru fix.š.zad.k,intraokul.š.
5c732.h↔ Vytl.jad.š.a/al.aspir:.s-k:zav.šoš.zad.kom,b.bližš.urč.
5c732.x↔ Vytlač.jad.šoš.a/al.aspir:sklér-korne:ost.
5c733.0↔ Stekutenie jadra šoš.[f.ef.]sklér-korn:b.impl.aloplast.š.
5c733.5↔ Stekutenie j.šoš.[f.ef.]s-k:zav.o kom.uhol opier.š.pred.kom.
5c733.6↔ Stekut.j.šoš.[f.ef.]sklér-korne:zav.iris fix.šoš.pred.kom.
5c733.7↔ Stekut.j.šošovky [f.ef.]s-k.p:zav.osob.šoš.pred.kom.
5c733.8↔ Stekut.jadra šoš.[f.ef]s-k:zav.šoš.pred.kom.b.bližš.urč.
5c733.9↔ Stekut.j.šoš.[fakoemulzif]s-k:zav.viac.alopl.šoš.
5c733.a↔ Stekut.j.šoš.[f.ef.]s-k:zav.cps.fix.š.zad.kom,m-f.,i-o.š.
5c733.b↔ Stekut.jadra šoš.[f.ef.]s-k:zav.sulc.fix.š.zad.kom,m-f.,i-o.š.
5c733.c↔ Stekut.j.šoš.[f.ef.]s-k:zav.na skléru fix.š.zad.kom,m-f.,i-o.š.
5c733.d↔ Stek.j.šoš.[f.ef.]sklér-korn:zav.š.zad.kom.b.bližš.urč,m-f.i-o.š.
5c733.e↔ Stekut.j.šoš.[f.ef.]s-k:zav.cps.fix.š.zad.kom,osob.forma i-o.š.
5c733.f↔ Stekut.j.šoš.[f.ef.]s-k:zav.sulc.fix.š.zad.kom,intra-okul.š.
5c733.g↔ Stek.jadra šoš.[f.ef.]s-k:zav.na skléru fix.š.zad.k,i-o.š.
5c733.h↔ Stek.j.šoš.[f.ef.]s-k:zav.šoš.zad.kom.b.bližš.urč.intra-okul.š.
5c733.x↔ Stekutenie jadra šoš.[f.ef.]sklér-korneál:ost.
5c734.0↔ Vytlač.jadra šoš.a/al.aspir:korneál:b.impl.alopl.šoš.
5c734.5↔ Vytl.j.š.a/al.-aspir:korne:zav.o uhol kom.sa opier.š.pred.kom
5c734.6↔ Vytl.jadra š.a/al.aspir:korneál:zav.iris fix.šoš.prednej kom.
5c734.7↔ Vytlač.j.š.a/al.aspir:korneál:zav.osobit.šoš.pred.kom.
5c734.8↔ Vytlač.j.š.a/al.aspir:korne:zav.šoš.pred.kom.b.bližš.urč.
5c734.9↔ Vytl.jadra šoš.a/al.aspir:korneál:zaved.viac.alopl.šoš.
5c734.a↔ Vytl.j.š.a/al.aspir:korne:zav.cps.fix.š.zad.kom,monofok,i-o.š
5c734.b↔ Vytl.j.š.a/al.aspir:korne:zav.sulc.fix.š.zad.kom,m-f,i-o.š.
5c734.c↔ Vytl.j.š.a/al.aspir:korne:zav.na skléru š.zad.kom,m-f,i-o.š.
5c734.d↔ Vytl.jadra šoš.a/al.aspir:korneál:zav.š.zad.kom,m-f,i-o.š.
5c734.e↔ Vytl.j.š.a/al.aspir:korne:zav.cps.fix.š.zad.kom,osob.f.i-o.š.
5c734.f↔ Vytl.j.šoš/al.aspir:korne:zav.sulc.fix.š.zad.kom,intra-okul.šoš.
5c734.g↔ Vytl.j.š.a/al.aspir:korner:zav.na skléru fix.š.zad.kom,i-o.š.
5c734.h↔ Vytl.j.š.a/al.aspir:korne:zav.šoš.zad.kom.b.bližš.urč.i-o.š.
5c734.x↔ Vytlač.jadra šošovky a/al.aspirácia:korneálne:ost.
5c735.0↔ Stekut.jadra.šoš.[f.emulzif]korneál:b.impl.alopl.šoš.
5c735.5↔ Stek.jadra šoš.[f.ef.]korne:zav.o uhol kom.opier.š.pred.kom.
5c735.6↔ Stek.jadra.šoš..[f.ef.]korne:zav.iris fix.šoš.pred.komory
5c735.7↔ Stekutenie jadra šoš.[f.ef.]korne:zav.inej šoš.pred.kom.
5c735.8↔ Stek.jadra šoš.[f.ef.]korne:zav.š.pred.kom,b.bližš.urč.
5c735.9↔ Stek.jadra šoš.[f.emulzif.]korne:zav.viac.alopl.šoš.
5c735.a↔ Stek.jadra šoš.[f.ef.]korne:zav.š.do púzdra,m-f,i-o.š.
5c735.b↔ Stek.jadra šoš.[f.ef.]korne:zav.sulc.fix.š.zad.kom,m-f,i-o.š.
5c735.c↔ Stek.jadra š.[f.ef.]korne:zav.na skléru.fix.š.zad.kom,m-f,i-o.š.
5c735.d↔ Stek.jadra š.[f.ef.]korne:zav.š.zad.kom.b.bližš.urč.,m-f,i-o.š.
5c735.e↔ Stek.jadra š.[f.ef.]korne:zav.cps.fix.š.zad.kom,osob.f.i-o.š.
5c735.f↔ Stek.jadra š.[f.ef.]korne:zav.sulc.fix.š.zad.kom,intra-okul.š.
5c735.g↔ Stek.jadra š.[f.ef.]korne:zav.na skléru fix.š.zad.kom,i-o.š.

5c735.h↔	Stek.jadra š.[f.ef.]korne:zav.š.zad.kom.b.bližš.urč.i-o.š.
5c735.x↔	Stekut.jadra šoš.[fakoemulzif] korneálne:ost.
5c73x.0↔	Ost.extrakaps.extrakcie šoš.[ECCE]bez impl.alopl.šoš.
5c73x.5↔	Ost.extrak.ext.š.[ECCE]zav.o komor.uhol sa opier.š.pred.kom
5c73x.7↔	Ost.extrak.e.š.[ECCE]so zaved.inej šoš.pred.kom.
5c73x.8↔	Ost.extrakapsul.e.š.[ECCE]zav.š.pred.kom.b.bližš.urč.
5c73x.9↔	Ost.extrakps.extr.šoš.[ECCE]zav.viac.aloplast.šoš.
5c73x.a↔	Ost.extrak.e.š.[ECCE]zav.na cps.fix.š.zad.kom,m-f,i-o.š
5c73x.b↔	Ost.extrak.e.š.[ECCE]zav.na sulc.fix.š.zad.kom,m-f,i-o.š.
5c73x.c↔	Ost.extrak.e.š.[ECCE]zav.na skléru fix.š.zad.k,monofok,i-o.š.
5c73x.d↔	Ost.extrak.e.š.[ECCE]zav.šoš.zad.komory b.bližš.urč.m-f,.i-o.š.
5c73x.e↔	Ost.extrakaps.extrakcie š.[ECCE]zav.cps.fix.š.zad.kom,i-o.š.
5c73x.f↔	Ost.extrak.e.š.[ECCE]zav.na sulc.fix.š.zad.kom,i-o.š.
5c73x.g↔	Ost.extrak.e.š.[ECCE]zav.na skléru fix.š.zad.k,intra-okul.š.
5c73x.h↔	Ost.extrak.e.š[ECCE]zav.šoš.zad.kom,osob.f.intra-okul.š.
5c73x.x↔	Ost.extrakapsulárne extrakcie šošovky [ECCE],ostatné
5c740.0↔	Extrakcie šošoviek nad pars plana:bez impl.alopl.šoš.
5c740.5↔	Extr.šoš.nad pars plana:zav.o kom.uhol sa opier.š.pred.kom.
5c740.6↔	Extr.š.nad pars plana:zav.na iris fix.šoš.pred.kom.
5c740.7↔	Extrakcie š.nad pars plana:zav.inej šoš.pred.kom.
5c740.8↔	Extr.š.nad pars plana:zaved.šoš.pred.komory bez bližš.urč.
5c740.a↔	Extr.š.nad pars plana:zav.na cps.fix.š.zad.kom,m-f,i-o.š.
5c740.b↔	Extr.š.nad pars plana:zav.na sulc.fix.š.zad.kom,m-f,i-o.š
5c740.c↔	Extr.š.nad pars plana:zav.na skléru fix.š.zad.kom,m-f,i-o.š.
5c740.d↔	Extr.š.nad pars plana:zav.š.zad.kom.b.bližš.urč.m-f,i-o.š.
5c740.e↔	Extr.š.nad pars plana:zav.na cps.fix.š.zad.kom,intra-okul.š.
5c740.f↔	Ext.š. nad pars plana:zav.na sulc.fix.š.zad.kom,i-o.š.
5c740.g↔	Extr.š.nad pars plana:zav.na skléru fix.š.zad.kom,i-o.š.
5c740.h↔	Extr.š.nad pars plana:zav.šoš.zad.kom.b.bližš.urč.,i-o.š.
5c740.x↔	Extrakcie šošoviek nad pars plana,ostatné
5c741.0↔	Extr.luxovanej šoš.z pred.kom:bez impl.aloplast.šoš.
5c741.x↔	Extrakcia lux.šoš.z prednej.komory,ost.
5c742.0↔	Extr.lux.šoš.zo sklovca:bez impl.alogén.šoš.
5c742.5↔	Extr.lux.š.zo sklovca:zav.o kom.uhol sa opier.šoš.pred.kom.
5c742.6↔	Extr.luxov.šoš.zo sklovca:zav.na iris fix.šoš.pred.kom.
5c742.7↔	Extr.lux.šoš.zo sklovca:zaved.inej šoš.pred.kom.
5c742.8↔	Extrakcia lux.š.zo sklovca:zav.š.pred.kom.bez bližš.urč.
5c742.a↔	Extr.lux.šoš.zo sklovca:zav.cps.fix.šoš.zad.k,m-f,intra-okul.š
5c742.b↔	Extr.lux.š.zo sklovca:zav.na sulc.fix.šoš.zad.k,m-f,i-o.š
5c742.c↔	Extr.lux.š.zo sklovca:zav.na skléru fix.š.zad.k,monofok,i-o.š.
5c742.d↔	Extr.lux.š.zo sklovca:zav.šoš.zad.kom.b.bližš.urč.,m-f,i-o.š.
5c742.e↔	Extr.lux.š.zo sklovca:zaved.na cps.fix.š.zad.kom,i-o.š.
5c742.f↔	Extr.lux.š.zo sklovca:zav.na sulc.fix.š.zad.kom,i-o.š.
5c742.g↔	Extr.lux.šo.zo sklovca.zav.na skléru fix.š.zad.kom,i-o.š.
5c742.h↔	Extr.lux.š.zo sklovca:zav.š.zad.kom.b.bližš.urč.,i-o.š.
5c742.x↔	Iné extr.šoš:odstr.lux.šoš.zo skl:ost.
5c74x.0↔	Iné ost.extrakcie šošoviek:bez impl.alopl.šoš.
5c74x.5↔	Iné ost.extr.šoš:zaved.o komor.uhol sa opier.šoš.pred.kom.
5c74x.6↔	Iné ost.extrakcie šošoviek:zaved.na iris fix.šoš.pred.kom.
5c74x.7↔	Iné ost.extrakcie šošoviek:zav.inej šoš.pred.kom.
5c74x.8↔	Iné ost.extr.šoš:zav.inej šoš.pred.kom.bez bližš.urč.
5c74x.9↔	Iné ost.extrakcie šošoviek:zav.viac.aloplast.šoš.
5c74x.a↔	Iné ost.extrakcie šoš:zav.na cps.fix.šoš.zad.kom.
5c74x.b↔	Iné ost.extrakcie.šoš:zav.na sulc.fix.š.zad.kom,m-f,i-o.š.
5c74x.c↔	Iné ost.extr.šoš:zav.na skléru fix.š.zad.kom,m-f,i-o.š.
5c74x.d↔	Iné ost.extr.šoš:zav.š.zad.kom.bez bližš.urč.,m-f,i-o.š.
5c74x.e↔	Iné ost.ex.š:zav.na cps.fix.š.zad.kom,osob.f.intra-okul.š.
5c74x.f↔	Iné ost.extr.šošoviek:zav.na sulcus fix.š.zad.kom,i-o.š.
5c74x.g↔	Iné ost.extr.šoš:zav.na skléru fix.š.zad.kom,i-o.š
5c74x.h↔	Iné ost.extr.šoš:zav.š.zad.kom.b.bližš.urč.,i-o.š.
5c74x.x↔	Iné ostatné extrakcie šošoviek,ost.
5c810↔	Fixácia sietnice permanentnou plombou
5c811↔	Fixácia sietnice prechodnou plombou
5c812↔	Fixácia sietnice serklážou
5c81x↔	Fixácia sietnice prítlačnými operáciami,ostatné
5c822↔	Odstr.serkláže/plomby,kt.boli naložené k fix.sietnice
5c856↔	Odstr.značkovacích platničiek sietnice pre rádioterapiu
5c870.0↔	Predná vitrektómia roztokom elektrolyt. cez pars pl.
5c870.1↔	Predná vitrekt.vzduchom cez pars plana
5c870.2↔	Predná vitrekt.inými plynmi cez pars plana
5c870.3↔	Predná vitrekt.impl.silikón.oleja cez pars plana
5c870.4↔	Predná vitrekt.vým./napln.silikón.oleja cez pars pl.
5c870.5↔	Predná vitrekt.odstr.silikón.o.cez pars pl.
5c870.6↔	Predná vitrekt.apl.medikament.cez pars plana
5c870.x↔	Predná vitrekt.cez pars plana,ost.
5c871.0↔	Pars plana vitrekt.roz.elektrol.bez chir.manipul.siet.
5c871.1↔	Pars plana vitrekt.vzduch.bez chir.manipul.siet.
5c871.2↔	Pars plana vitrekt.inými plynmi bez chir.manip.siet.
5c871.3↔	Pars plana vitrekt.impl.sil.ol.bez chir.manip.siet.
5c871.4↔	Pars plana vitrekt.vým./napl.silik.ol.bez chir.manip.siet
5c871.5↔	Pars plana vitrekt.odstr.sil.ol.bez chir.manip.siet.
5c871.6↔	Pars plana vitrekt.apl.medik.bez chir.manip.siet.
5c871.x↔	Pars plana vitrekt.bez chir.manipul.siet.,ost.
5c872.0↔	Pars plana vitrekt.roz.elektr.s odstr.epiretinál.membr.
5c872.1↔	Pars plana vitrekt.vzduch.s odstr.epiretin.membr.
5c872.2↔	Pars plana vitrekt.inými plynmi s odstr.epiret.membr.
5c872.3↔	Pars plana vitrekt.impl.sil.ol.s odstr.epiret.membr.
5c872.4↔	Pars plana vitrekt.vým./napl.sil.ol.s odstr.epiret.membr.
5c872.5↔	Pars plana vitrekt.odstr.sil.ol.s odstr.epiret.membr.
5c872.6↔	Pars plana vitrekt.apl.medik.s odstr.epiret.membr
5c872.x↔	Pars plana vitrekt.s odstr.epiret.membr.,ost.
5c873.0↔	Pars plana vitrekt.roztok.elektr.s odstr.subretin.membr.
5c873.1↔	Pars plana vitrekt.vzduch.s odstr.subret.membr.
5c873.2↔	Pars plana vitrekt.inými plynmi s odstr.subret.membr.
5c873.3↔	Pars plana vitrekt.impl.silik.ol.s odstr.subret.membr.
5c873.4↔	Pars plana vitrekt.vým./napl.silik.ol.s odstr.subretin.membr.
5c873.5↔	Pars plana vitrekt.odstr.silik.ol.s odstr.subret.membr.
5c873.6↔	Pars plana vitrekt.apl.medik.s odst.subret.membr.
5c873.x↔	Pars plana vitrekt.s odstr.subret.membr.,ost.
5c874.0↔	Pars pl.vitrekt:rozt.ele:odst.subre.mem,ods.m.sp.odchlip.s.
5c874.1↔	Pars pl.vitrekt:vzduch:odst.subre.mem,ods.m.sp.odchlip.s.
5c874.2↔	Pars pl.vitrekt:i.plyn:odst.subre.mem,ods.m.sp.odchlip.siet.
5c874.3↔	Pars pl.vitrek:impl.sil.o:odst.subre.mem,ods.m.sp.odch.s.
5c874.4↔	Pars pl.vitrek:v/n.sil.ol:odst.subre.mem,ods.m.sp.odch.s.
5c874.5↔	Pars pl. vitrekt:odst.sil.ol:s odst.subre.m,ods.m.sp.odch.s.
5c874.6↔	Pars pl.vitrekt:medik.:s odst.subre.mem,ods.m.sp.odchlip.s.
5c874.x↔	Pars pla.vitrekt:s ods.subre.mem:ods.m.spôs.odchlip.siet:ost
5c87x.0↔	Iná pars plana vitrektómia roztok.elektrolytu
5c87x.1↔	Iná pars plana vitrektómia vzduch.
5c87x.2↔	Iná pars plana vitrektómia inými plynmi
5c87x.3↔	Iná pars plana vitrektómia impl.silik.oleja
5c87x.4↔	Iná pars plana vitrektómia vým/naplnením silik.oleja
5c87x.5↔	Iná pars plana vitrektómia odstr.silik.oleja
5c87x.6↔	Iná pars plana vitrektómia apl.medikamentov
5c87x.x↔	Iná pars plana vitrektómia,ostatné
5c900↔	Orbitotómia transfrontálnym prístupom
5c901↔	Orbitotómia transkonjuktivál.pred.prístupom
5c902↔	Orbitotómia transkután.pred.prístupom
5c903↔	Orbitotómia transethmoidál.prístupom
5c904↔	Orbitotómia,ostatné
5c90x↔	Orbitotómia bez bližšieho upresnenia
5c931↔	Iná teleexízia ch.t.orbity a vnút.výstelky orbity
5c93x↔	Iná exc.deštr.a exent.orb.a vnút.výstelky orb.:ost.
5c973↔	Revízia dutiny orbity
5c97x↔	Revízia a rekonštrukcia orbity a očného bulbu:ostatné
5c991.0↔	Kostná dekompresia jednej steny orbity
5c991.1↔	Kostná dekompresia dvoch stien orbity
5c991.2↔	Kostná dekompresia troch stien orbity
5c991.x↔	Kostná dekompresia orbity, ostatné
5c992↔	Resekcia tukového tkaniva z orbity
5c996↔	Odstránenie implantátu po operácii glaukómu
5c99x↔	Iné operácie na orbite,oku a očnom bulbe:ostatné
5d003.1↔	Parciálna resekcia ušnice postihnutej nádorom
5d003.2↔	Radikálna resekcia ušnice bez rekonštrukcie
5d305.4	Obliterácia otvorenej trepanačnej dutiny
5d404	Prerušenie vestibulárneho nervu
5d405.1↔	Uzáv.dehiscent.hor.polkruh.kanál.prístupom cez str.jamu
5d405.3↔	Uzáver likvorovej fistuly do stredného ucha
5j510.a	Mediastinotómia kollárna
5j510.b	Mediastinotómia sternotomicky [sternotómia]

5j510.c	Mediastinotómia ministernotomicky [ministernotómia]
5j510.d	Mediastinotómia pre mediastinitídu s aplik.sŕkavého drénu
5j510.x	Mediastinotómia,ostatné
5j514.0	Otvorená chirurgická mediastinálna lymfadenektómia
5j514.1	Endoskopická mediastinálna lymfadenektómia
5j515.b0	Resekcia nádoru mediastína sternotomicky bez lymfadenek.
5j515.b1	Res.nádoru mediastína sternotomicky s lymfadenektómiou
5j515.c	Resekcia nádoru mediastína,cervikálny prístup
5j515.d	Resekcia nádoru mediastína mediastínoskopicky
5j515.e	Resekcia nádoru mediastína torakoskopicky
5j515.f	Res.nádoru mediastina torakotomicky/zo sternotómie
5j515.x	Resekcia nádoru mediastína,ostatné prístupy
5j520.01↔	Resek.časti steny hrudníka,uzáv.defektu autológ.mat.
5j520.02↔	Resek.časti steny hrudníka,uzáv.defektu alogén.mat.
5j523.1↔	Exstirp.nádoru hrudnej steny bez resekcie rebra, torakotom.
5j523.2↔	Exstirp.nádoru hrud.steny bez resekcie rebra,torakoskopicky
5j552	Implantácia bránicového ventilačného stimulátora
5j902	Retorakotómia,resternotómia,reoperácia v torakochirurgii
5k562	OP pri vrodených anomáliach a.lusoria
5k563	OP pri vrod.anomál.slučky a.pulmonalis
5k564	OP pri vrod.anomáliach v. cava
5k565	OP pri vrodených anomáliách pľúcnych žíl
5k590.4	Supravalvulárna resekcia aortálnej chlopne
5k594.4	Plastika supravalvulárnej stenózy pulmonálnej chlopne
5k702	Perikardiotómia a kardiotómia:perikardiálna adheziolýza
5l010.0↔	Embolektómie a trombektómie bližš.neurč.č.a.carotis
5l010.1↔	Embolektóm.a trombekt. a.carotis com.a sinus carotic.
5l010.2↔	Embolekt.a trombekt. a. carotis int., extrakraniál.č.
5l010.3↔	Embolekt.a trombekt. a.carotis externa
5l010.4↔	Embolekt.a trombekt. a.vertebralis,extrakr.č.
5l010.5↔	Embolekt. a trombekt. a.carotis,použitie stentu
5l010.6↔	Embolekt. a trombekt.tepny hl.a krku,cievna protéza
5l010.x↔	Embolektómie a trombektómie tepny hl. a krku,ost.
5l011.0↔	Embolektómie a trombektómie a.axillaris
5l011.1↔	Embolektómie a trombektómie a.brachialis
5l011.2↔	Embolekt.a trombekt.tepny ramena,cievna protéza
5l011.x↔	Embolektómie a trombektómie tepny ramena,ostatné
5l012.0↔	Embolektómie a trombektómie a.ulnaris
5l012.1↔	Embolektóm.a trombektómie arcus palmar.profund.
5l012.2↔	Embolektómie a trombektómie arcus palm.superfic.
5l012.3↔	Embolektóm.a trombektómie aa.digit.palm.commun.
5l012.4↔	Embolektómie a trombektómie a.radialis
5l012.5↔	Embolektómie a trombektómie r.carpalis palm.
5l012.6↔	Embolektómie a trombektómie r.carpalis dorsal.
5l012.7↔	Embolektómie a trombektómie a.princeps pollic.
5l012.8↔	Embolekt. a trombekt.tepny predl.a ruky,cievna protéza
5l012.x↔	Embolekt. a trombekt.tepny predlaktia a ruky,ost.
5l015.0↔	Embolektómie a trombektómie aa. lumbales
5l017.0↔	Embolektómie a trombektómie a. femoralis
5l017.1↔	Embolektómie a trombektómie a. profunda femoris
5l017.2↔	Embolektómie a trombektómie a. poplitea
5l017.3↔	Embolektómie a trombektómie tepny stehna,ciev.protéza
5l017.x↔	Embolektómie a trombektómie tepny stehna,ost.
5l018.0↔	Embolektómie a trombektómie a. tibialis ant.
5l018.1↔	Embolektómie a trombektómie aa. recurrentes
5l018.2↔	Embolektómie a trombektómie a. dorsalis pedis
5l018.3↔	Embolektómie a trombektómie a. tibialis post.
5l018.4↔	Embolektómie a trombektómie a. fibularis
5l018.5↔	Embolektómie a trombektómie a. plantaris medial.
5l018.6↔	Embolektómie a trombektómie a. plantaris lateral.
5l018.7↔	Embolekt.a trombektómie tepny predkol.a nohy,ciev. protéza
5l018.x↔	Embolektómie a trombektómie tepny predkol.a nohy,ost.
5l019.9↔	Embolektómie a trombektómie v. jugularis
5l019.c↔	Embolektómie a trombektómie v. axillaris
5l120.0↔	Endarterektómia a trombendart.bliž.neur.č. a.carotis
5l120.1↔	Endarterek.a a trombendarterektómia a.carot.com.a sin.car.
5l120.20↔	Endarterekt.a trombendarterek. a.carot.int.ext.č.
5l120.22↔	Direkt.endarterektómia a.carotis int.s angioplast.protet.mat.
5l120.23↔	Direktná endarterekt. a.carotis int. s angioplast.žilou
5l120.24↔	Direktná endarterektómia a.carotis int. s prim.sutúrou
5l120.25↔	Everzná endarterektómia a.carotis interna
5l120.3↔	Endarterekt.a trombendarterekt. a.carotis ext.
5l120.40↔	Endarterekt.a trombendarterekt. a.vertebral.extrakr.č
5l120.5↔	Endarterekt.a trombendarterekt. a.carotis s použ.stentu
5l120.6↔	Endarterekt.a trombendarterekt.tepny hl.a krku,ciev.protéza
5l120.x↔	Endarterekt.a trombendarterekt.tepny hl.a krku,ostat.
5l121.0↔	Endarterekt a trombendarterekt. a.axillaris
5l121.1↔	Endarterekt.a trombendarterekt. a.brachialis
5l121.2↔	Endarterekt.a trombendarterekt.tepny ramena,ciev.protéza
5l121.x↔	Endarterekt.a trombendarterekt.tepny ramena,ostat.
5l122.0↔	Endarterekt.a trombendarterekt. a.ulnaris
5l122.1↔	Endarterekt.a trombendarterekt. a.radialis
5l122.2↔	Endarterekt.a trombendarterekt.tepny predlk.a ruky,ciev.prot.
5l122.x↔	Endarterekt.a trombendarterekt.tepny predlk.a ruky,ost.
5l125.0↔	Endarterekt.a trombendarterekt. aa.lumbales
5l125.5↔	Endarterekt.a trombendarterekt.aa.panvy a trupu,ciev.prot.
5l125.x↔	Endarterekt.a trombendarterekt.tepny panvy a trupu,ost.
5l127.0↔	Endarterekt.a trombendarterekt. a.femoralis
5l127.1↔	Endarterekt.a trombendarterekt. a.prof.femoris
5l127.2↔	Endarterekt.a trombendarterekt. a.poplitea
5l127.3↔	Endarterekt.a trombendarterekt.tepny stehna,ciev.protéza
5l127.x↔	Endarterekt.a trombendarterekt.tepny stehna,ost.
5l128.0↔	Endarterekt.a trombendarterekt. a.tibialis anter.
5l128.1↔	Endarterekt.a trombendarterekt. aa.recurrentes
5l128.2↔	Endarterekt.a trombendarterekt. a.dorsalis pedis
5l128.3↔	Endarterekt.a trombendarterekt. a.tibialis poster.
5l128.4↔	Endarterekt.a trombendarterekt. a.fibularis
5l128.5↔	Endarterekt.a trombendarterekt. a.plantaris medial.
5l128.6↔	Endarterekt.a trombendarterekt. a.plantaris later.
5l128.7↔	Endarterekt.a trombendarterekt.aa.predkol.a nohy,ciev.prot.
5l128.x↔	Endarterekt.a trombendarterekt.tepny predk.a nohy,ost.
5l12x↔	Endarterekt.a trombendarterekt,ost.
5l151.0↔	Resekcia pseudoaneuryziem a.axillaris
5l151.1↔	Resekcia pseudoaneuryziem: a.brachialis
5l151.x↔	Resekcia pseudoaneuryziem tepien ramena, ostatné
5l152.0↔	Resekcia pseudoaneuryziem a. ulnaris
5l152.1↔	Resekcia pseudoaneuryziem arcus palmaris profundus
5l152.2↔	Resekcia pseudoaneuryziem arcus palmaris superficialis
5l152.3↔	Resekcia pseudoaneuryziem aa. digitales palmares com.
5l152.4↔	Resekcia pseudoaneuryziem a. radialis
5l152.5↔	Resekcia pseudoaneuryziem r. carpalis palmaris
5l152.6↔	Resekcia pseudoaneuryziem r. carpalis dorsalis
5l152.7↔	Resekcia pseudoaneuryziem a. princeps pollicis
5l152.x↔	Resekcia pseudoaneuryziem tepien predlaktia a ruky,ost.
5l155.3↔	Resekcia pseudoaneuryziem a. iliaca externa
5l155.4↔	Resekcia pseudoaneuryziem a. iliaca interna
5l155.x↔	Resekcia pseudoaneuryziem tepien panvy a trupu,ost.
5l156.0	Resekcia pseudoaneuryziem truncus coeliacus
5l156.1	Resekcia pseudoaneuryziem a. hepatica
5l156.2	Resekcia pseudoaneuryziem a. gastrica
5l156.3	Resekcia pseudoaneuryziem a. lienalis
5l156.4↔	Resekcia pseudoaneuryziem a. renalis
5l156.5	Resekcia pseudoaneuryziem a. mesenterica superior
5l156.6	Resekcia pseudoaneuryziem a. mesenterica inferior
5l156.x↔	Resekcia pseudoaneur.viscerál.tepien,ost.
5l157.0↔	Resekcia pseudoaneuryziem a. femoralis
5l157.1↔	Resekcia pseudoaneuryziem a. profunda femoris
5l157.2↔	Resekcia pseudoaneuryziem a. poplitea
5l157.x↔	Resekcia pseudoaneuryziem tepien stehna,ost.
5l158.0↔	Res.pseudoaneur.a.tibialis anterior
5l158.1↔	Res.pseudoaneur.aa.recurrentes
5l158.2↔	Res.pseudoaneur.a.dorsalis pedis
5l158.3↔	Res.pseudoaneur.a.tibialis posterior
5l158.4↔	Resekcia pseudoaneur.a.fibularis
5l158.5↔	Res.pseudoaneur.a.plantaris medialis
5l158.6↔	Res.pseudoaneur.a.plantaris lateralis
5l158.x↔	Res.pseudoaneur.tepien predkolenia a nohy,ost.
5l160.0↔	Sutúra bližšie neurčenej časti a. carotis
5l160.1↔	Sutúra a. carotis communis a sinus caroticus
5l160.2↔	Sutúra extrakraniálnej časti a. carotis interna

5l160.3↔	Sutúra a. carotis externa
5l160.4↔	Sutúra extrakraniálnej časti a. vertebralis
5l160.5↔	Sutúra a. carotis s použitím stentu
5l160.x↔	Sutúra tepien hlavy a krku, ostatné
5l161.0↔	Sutúra a.axillaris
5l161.1↔	Sutúra a.brachialis
5l161.x↔	Sutúra tepien ramena, ostatné
5l162.0↔	Sutúra a. ulnaris
5l162.1↔	Sutúra arcus palmaris profundus
5l162.2↔	Sutúra arcus palmaris superficialis
5l162.3↔	Sutúra aa. digitales palmares communes
5l162.4↔	Sutúra a. radialis
5l162.x↔	Sutúra tepien predlaktia a ruky, ostatné
5l163.0	Sutúra ascendentnej aorty
5l163.1	Sutúra oblúka aorty
5l163.2	Sutúra torakálnej aorty
5l163.3	Sutúra abdominálnej aorty
5l163.x	Sutúra aorty, ostatné
5l164.0↔	Sutúra a. subclavia
5l164.1↔	Sutúra truncus brachiocephalicus
5l164.2↔	Sutúra a. pulmonalis
5l164.x↔	Sutúra tepien hrudníka, ostatné
5l165.0↔	Sutúra aa. lumbales
5l165.1↔	Sutúra bližšie neurčenej časti a. iliaca
5l165.2↔	Sutúra a. iliaca communis
5l165.3↔	Sutúra a. iliaca externa
5l165.4↔	Sutúra a. iliaca interna
5l165.x↔	Sutúra tepien panvy a trupu, ostatné
5l166.0	Sutúra truncus coeliacus
5l166.1	Sutúra a. hepatica
5l166.2	Sutúra a. gastrica
5l166.3	Sutúra a. lienalis
5l166.4↔	Sutúra a. renalis
5l166.5	Sutúra a. mesenterica superior
5l166.6	Sutúra a. mesenterica inferior
5l166.x↔	Sutúra viscerálnych tepien, ostatné
5l167.0↔	Sutúra a. femoralis
5l167.1↔	Sutúra a. profunda femoris
5l167.2↔	Sutúra a. poplitea
5l167.x↔	Sutúra tepien stehna, ostatné
5l168.0↔	Sutúra a. tibialis anterior
5l168.1↔	Sutúra a. dorsalis pedis
5l168.2↔	Sutúra a. tibialis posterior
5l168.3↔	Sutúra a. fibularis
5l168.x↔	Sutúra tepien predkolenia a nohy,ostatné
5l171.0↔	Ligatúra a.axillaris
5l171.1↔	Ligatúra a.brachialis
5l171.x↔	Ligatúra tepien ramena, ostatné
5l172.0↔	Ligatúra a. ulnaris
5l172.1↔	Ligatúra arcus palmaris profundus
5l172.2↔	Ligatúra arcus palmaris superficialis
5l172.3↔	Ligatúra aa. digitales palmares communes
5l172.4↔	Ligatúra a. radialis
5l172.5↔	Ligatúra r. carpalis palmaris
5l172.6↔	Ligatúra r. carpalis dorsalis
5l172.7↔	Ligatúra a. princeps pollicis
5l172.x↔	Ligatúra tepien predlaktia a ruky, ostatné
5l173.0	Ligatúra ascendentnej aorty
5l173.1	Ligatúra oblúka aorty
5l173.2	Ligatúra torakálnej aorty
5l173.3	Ligatúra abdominálnej aorty
5l173.4	Ligatúra aorty s použitím stentu
5l173.x	Ligatúra aorty, ostatné
5l176.0	Ligatúra truncus coeliacus
5l176.1	Ligatúra a. hepatica
5l176.2	Ligatúra a. gastrica
5l176.3	Ligatúra a. lienalis
5l176.4↔	Ligatúra a. renalis
5l176.5	Ligatúra a. mesenterica superior
5l176.6	Ligatúra a. mesenterica inferior
5l176.x↔	Ligatúra viscerálnych tepien, ostatné
5l177.0↔	Ligatúra a. femoralis
5l177.1↔	Ligatúra a. profunda femoris
5l177.2↔	Ligatúra a. poplitea
5l177.x↔	Ligatúra tepien stehna, ostatné
5l178.0↔	Ligatúra a. tibialis anterior
5l178.1↔	Ligatúra aa. recurrentes
5l178.2↔	Ligatúra a. dorsalis pedis
5l178.3↔	Ligatúra a. tibialis posterior
5l178.4↔	Ligatúra a. fibularis
5l178.5↔	Ligatúra a. plantaris medialis
5l178.6↔	Ligatúra a. plantaris lateralis
5l178.x↔	Ligatúra tepien predkolenia a nohy, ostatné
5l179.c↔	Ligatúra v. axillaris
5l17a.2↔	Ligatúra povrchových žíl predlakt.a ruky
5l1a1.70↔	Korekcia kinkingu a. carotis interna
5l1a1.71↔	Korekcia kinkingu a. vertebralis
5l1a1.7x↔	Korekcia kinkingu, iná
5l1a2.00↔	Chir./endoskop. odber a. radialis pre transplantáciu
5l1a2.0x↔	Chir./esk.odber tepny predlaktia a ruky pre transplant.,ost.
5l500.5	Vytv.anastomózy medzi a. pulmonalis a a. pulmonalis
5l502.10	Vytv.radiocefalickej A-V fistuly(Cimino - Brescia)
5l502.11	Vytv.radiocefal.A-V fistuly(fossa tabatiere- snuff box)
5l502.2	Vytv.A-V fistuly na predlaktí HK (R-C, R-B, U-C, U-B)
5l502.30	Vytv.brachiokubitál.A-V fistuly (sec.Gracz sec. Konner)
5l502.31	Vytv.brachiokubitál.A-V fistuly na v.basilica
5l502.32	Vytv.brachiokubitál.A-V fistuly na v.cephalica
5l502.40	Vytv.A-V fistuly s transpozíciou v. basilica na predlaktí
5l502.41	Vytv.A-V fistuly s transpozíciou v. basilica na axile
5l502.50	Vytvorenie A-V fistuly pomocou autológnej cievy
5l502.51	Vytvorenie A-V fistuly pomocou allogénnej cievy
5l502.6	Vytv. A-V fistuly na HK pom.protetického materiálu
5l502.70	Vytv.A-V fistuly na DK pom. protetického materiálu
5l502.71	Vytv.A-V fistuly na DK s transpozíciou VFS
5l502.72	Vytv.A-V fistuly na DK s transpozíciou žily
5l502.73	Vytv.A-V fistuly na DK pom. cievnej protézy
5l502.8	Vytvorenie vonkajšieho A-V shuntu
5l502.9	Vytvorenie dočasného A-V shuntu (peroperačný)
5l502.a0	Ciev.rekonštrukcia A-V fistuly[PAI,RUDI,DRAL,DRIL,PRAL..]
5l502.a1	Ciev.rekonšt.A-V fistuly s použitím interpozitu
5l502.a2	Ciev.rekonšt.A-V fistuly,aneuryzmorafia bez protet.mat.
5l502.a3	Ciev.rekonšt.A-V fistuly,aneuryzmorafia s protet.mat.
5l502.a4	Cievna rekonštrukcia A-V fistuly, banding
5l502.a5	Cievna rekonštrukcia A-V fistuly,ligatúra vetiev
5l502.ax	Cievna rekonštrukcia arterio-venóznej fistuly,ost.
5l502.x	Vytvorenie arterio-venóznej fistuly:ostatné
5l511.0	Bajpas.OP tepny hlavy a krku pom.žily:a.carotis
5l511.1	Bajpas.OP aa.hlavy a krku pom.žily:a.carotis-a. carotis
5l512.2	Bajpas.OP aa.ramena pom.žily:subclaviofemorálny bajp.
5l512.3	Bajpas.OP aa.ramena pom.žily:subclaviobifemor.bajp.
5l512.4	Bajpas.OP aa.ramena pom.žily: a.axillaris
5l512.5	Bajpas.OP aa.ramena pom.žily:a.axillaris,extraanatom.
5l512.6	Bajpas.OP aa.ramena pom.žily:axillofemorál.bajp.
5l512.7	Bajpas.OP aa.ramena pom.žily:axillobifemor.,extraanat.
5l513	Bajpas.OP tepny hornej končatiny pomocou žily
5l514.2	Bajpasové OP aorty pom.žily:aortoaortálny bajp.
5l516.0	Bajpas.OP a.femoralis pom.žily:femorofemorál.bajp.
5l516.1	Bajpas.OP a.femoral.pom.žily:femoropopliteál.bez špecif.
5l516.2	Bajp.OP a.femoral.pom.žily:femoropopliteál.nad kolenom
5l516.3	Bajp.OP a.femoralis pom.žily:femoropopliteál.pod kolenom
5l516.4	Bajpas.OP a.femoralis pom.žily:femorokrurál.bajp.
5l516.5	Bajpas.OP a.femoralis pom.žily:femoropedálny bajp.
5l516.6	Bajp.OP a.femoralis pom.žily:femorofemorál.,extraanat.
5l516.x	Bajpas.OP a.femoralis pom.žily: ostatné
5l517.0	Bajpas.OP a.poplitea pom.žily:popliteopopliteál.bajp.
5l517.1	Bajpas.OP a.poplitea pom.žily:popliteotrunkál.bajp.
5l517.2	Bajpas.OP a.poplitea pom.žily:popliteokrurál.bajp.
5l517.3	Bajpas.OP a.poplitea pom.žily:popliteopedál.bajp.
5l517.x	Bajpas.OP a.poplitea pom.žily:ostatné
5l518	Bajpas.OP artérie nohy pom.žily

5I519	Bajpas.OP vény pomocou žily
5I521.0↔	Bajpas.OP aa.hlavy a krku pom.protézy:a. carotis-interpoz.
5I521.1↔	Bajpas.OP aa.hlavy,krku p.protézy:karotic.bajp.extraanat.
5I522.2↔	Bajpas.OP tepny ramena pom.protézy:subclaviofemorál.
5I522.3↔	Bajpas.OP aa.ramena pom.protézy:subclaviobifemorálny
5I522.4↔	Bajpas.OP tepny ramena pomocou protézy:a.axillaris
5I522.5↔	Bajpas.OP aa.ram.p.protézy:a.axillaris-a.axillaris,extraanat.
5I522.6↔	Bajpas.OP tepny ramena pom.protézy:axillofemorál.bajp.
5I522.7↔	Bajpas.OP aa.rame p.protézy:axillobifemor.,extraanat.
5I523↔	Bajpas.OP tepny hornej končatiny pomocou protézy
5I524.2	Bajpas.OP aorty pomocou protézy:aortoaortál.bajp
5I526.0↔	Bajpas.OP a.femoralis pom.protézy:femorofemorál.bajp.
5I526.1↔	Bajpas.OP a.femor.p.protézy:femoropopliteálny bez špec.
5I526.2↔	Bajp.OP a.femoralis p.protéz:femoropopliteál.nad kolenom
5I526.3↔	Bajp.OP a.femoralis p.protéz:femoropopliteál.pod kolenom
5I526.4↔	Bajpas.OP a.femoralis pom.protézy:femorokrurál.bajp.
5I526.5↔	Bajpas.OP a.femoralis pomocou protézy:femoropedálny
5I526.6↔	Bajpas.OP a.femoralis p.protézy:femorofemorál.extraanat.
5I526.x↔	Bajpas.OP s. femoralis pomocou protézy:ostatné
5I527.0↔	Bajpas.OP a.poplitea pom.protézy:popliteopoplit.bajp.
5I527.1	Bajpas.OP a.poplitea pom.protézy:popliteotrunkálny b.
5I527.2	Bajpas.OP a.poplitea pom.protézy:popliteokrurál.bajp.
5I527.3↔	Bajpas.OP a.poplitea pom.protézy:popliteopedálny b.
5I527.x↔	Bajpas.OP a.poplitea pom.protézy:ostatné
5I528↔	Bajpas.OP tepny nohy pomocou protézy
5I529	Bajpas.OP žily pomocou protézy
5I52a	Bajpas.OP p.protézy:dočas.arterio-arteriálny shunt (perop.)
5I530.0↔	Plast.záplatou[patch plastika]:a.carotis,bližš.neurč.časti
5I530.1↔	Plast.záplatou[patch plastika]:a.carot.comm.,sin.caroticus
5I530.2↔	Plast.záplatou[patch plastika]:a.carotis inter.extrakran.č.
5I530.3↔	Plast.záplatou[patch plastika]:a.carotis externa
5I530.4↔	Plast.záplatou[patch plastika]:a.vertebralis extrakran.č.
5I530.x↔	Plastika záplatou[patch plastika]tepny hlavy a krku,ost.
5I531.0↔	Plastika záplatou[patch plastika]:a.axillaris
5I531.1↔	Plastika záplatou[patch plastika]:a.brachialis
5I531.x↔	Plastika záplatou[patch plastika] aa.ramena:ost.
5I532.0↔	Plastika záplatou[patch plastika]:a.ulnaris
5I532.1↔	Plastika záplatou[patch plastika]:arcus palmaris profundus
5I532.2↔	Plastika záplatou[patch plastika]:arcus palmaris superficialis
5I532.3↔	Plast.záplatou[patch plastika]:aa.digitales palmares comm.
5I532.4↔	Plastika záplatou[patch plastika]:a.radialis
5I532.x↔	Plastika záplatou[patch plastika]aa.predl.a ruky:ost.
5I533.0	Plastika záplatou [patch plastika] torakálnej aorty
5I533.1	Plastika záplatou [patch plastika] abdominálnej aorty
5I533.x	Plastika záplatou [patch plastika] aorty, ostatné
5I534.0↔	Plastika záplatou[patch plastika]:a.subclavia
5I534.1↔	Plastika záplatou[patch plastika]:truncus brachioceph.
5I534.2↔	Plastika záplatou[patch plastika]:a.pulmonalis
5I534.x↔	Plastika záplatou[patch plastika]aa.hrudníka:ost.
5I535.0↔	Plastika záplatou[patch plastika]:a.iliaca, b.n.časti
5I535.1↔	Plastika záplatou[patch plastika]:a.iliaca communis
5I535.2↔	Plastika záplatou[patch plastika]:a.iliaca externa
5I535.3↔	Plastika záplatou[patch plastika]:a.iliaca interna
5I535.4↔	Plast.záplatou(patch plast):cievna protéza aa.panvy a trupu
5I535.x↔	Plast.záplatou(patch plast)aa.panvy a trupu:ost.
5I536.0	Plastika záplatou[patch plastika]:truncus coeliacus
5I536.1	Plastika záplatou[patch plastika]:a.hepatica
5I536.2	Plastika záplatou[patch plastika]:a.gastrica
5I536.3	Plastika záplatou[patch plastika]:a.lienalis
5I536.4↔	Plastika záplatou[patch plastika]:a.renalis
5I536.5	Plastika záplatou[patch plastika]:mesenterica superior
5I536.6	Plastika záplatou[patch plastika]:mesenterica inferior
5I536.x↔	Plastika záplatou[patch plastika]viscerálne aa.:ost.
5I537.0↔	Plastika záplatou[patch plastika]:a.femoralis
5I537.1↔	Plastika záplatou[patch plastika]:a.profunda femoris
5I537.2↔	Plastika záplatou[patch plastika]:a.poplitea
5I537.3↔	Plastika záplatou[patch plastika]:cievna protéza aa.stehna
5I537.x↔	Pl.zápl.[patch plastika]aa.stehna:ost.
5I538.0↔	Plastika záplatou[patch plastika]:a.tibialis anterior
5I538.1↔	Plastika záplatou[patch plastika]:a.dorsalis pedis
5I538.2↔	Plastika záplatou[patch plastika]:a.tibialis posterior
5I538.3↔	Plastika záplatou[patch plastika]:a.fibularis
5I538.4↔	Plast.zápl[patch plastika]:cievna protéza aa.predkol a nohy
5I538.x↔	Plast.záplatou[patch plastika]aa.predkol.a nohy:ost.
5I539.0↔	Plastika záplatou[patch plastika]:v.femoralis
5I539.1↔	Plastika záplatou[patch plastika]:v.poplitea
5I539.2	Plastika záplatou[patch plastika]:v.portae
5I539.3↔	Plastika záplatou[patch plastika]:v.gastrica
5I539.4	Plastika záplatou[patch plastika]:v.lienalis
5I539.5	Plast. záplatou[patch plastika]:v.mesenterica superior
5I539.6	Plastika záplatou[patch plastika]:v.mesenterica inferior
5I539.7	Plastika záplatou[patch plastika]:vv.hepaticae
5I539.8↔	Plastika záplatou[patch plastika]:v.renalis
5I539.9↔	Plastika záplatou[patch plastika]:v.jugularis
5I539.a↔	Plastika záplatou[patch plastika]:v.pulmonalis
5I539.b↔	Plastika záplatou[patch plastika]:v.subclavia
5I539.c↔	Plastika záplatou[patch plastika]:v.axillaris
5I539.d↔	Plastika záplatou[patch plastika]:v.brachiocephalica
5I539.e	Plastika záplatou[patch plastika] v. cava superior
5I539.f	Plastika záplatou[patch plastika] v. cava inferior
5I539.g↔	Plastika záplatou[patch plastika]:v.iliaca communis
5I539.h↔	Plastika záplatou[patch plastika]:v.iliaca externa
5I539.i↔	Plastika záplatou[patch plastika]:v.iliaca interna
5I539.x↔	Plastika záplatou[patch plastika]hĺbkové žily:ost.
5I53a.1↔	Plast.zápl.[patch plastika]povrch.žíl ramena
5I53a.2↔	Plast.zápl.[patch plastika]povrch.žíl predlaktia a ruky
5I53a.3↔	Plast.zápl.[patch plastika]povrch.žíl stehna
5I53a.x↔	Plastika záplatou[patch plastika]na cievach:ost.
5I540.0↔	Transpozícia bližšie neurčenej časti a. carotis
5I540.10↔	Transpozícia a. carotis communis a sinus caroticus
5I540.11↔	Transpozícia a. carotis comunis do a. subclavia
5I540.2↔	Transpozícia a. carotis interna extrakraniálnej časti
5I540.3↔	Transpozícia a. carotis externa
5I540.40↔	Transpozícia a. vertebralis extrakraniálnej časti
5I540.41↔	Transpozícia a. vertebralis do a. carotis comunis
5I540.42↔	Transpozícia a. vertebralis do a. subclavia
5I540.x↔	Transpozícia tepnách hlavy a krku, ostatné
5I542.0↔	Transpozícia a. ulnaris
5I542.1↔	Transpozícia arcus palmaris profundus
5I542.2↔	Transpozícia arcus palmaris superficialis
5I542.3↔	Transpozícia aa. digitales palmares communes
5I542.4↔	Transpozícia a. radialis
5I542.x↔	Transpozícia aa.predl.a ruky:ostatné
5I544.00↔	Transpozícia a. subclavia
5I544.01↔	Transpozícia a. subclavia do a.carotis com.
5I544.1↔	Transpozícia truncus brachiocephalicus
5I544.2↔	Transpozícia a. pulmonalis
5I544.x↔	Transpozícia aa.hrudníka:ostatné
5I545.0↔	Transpozícia bližšie neurčenej časti a. iliaca
5I545.1↔	Transpozícia a. iliaca externa
5I545.2↔	Transpozícia a. iliaca interna
5I545.x↔	Transpozícia aa.panvy a trupu:ostatné
5I546.0	Transpozícia a. hepatica
5I546.1	Transpozícia a. gastrica
5I546.2	Transpozícia a. lienalis
5I546.3↔	Transpozícia a. renalis
5I546.4	Transpozícia a. mesenterica superior
5I546.5	Transpozícia a. mesenterica inferior
5I546.x↔	Transpozícia viscerálnej tepny, ostatné
5I547.0↔	Transpozícia a. femoralis
5I547.1↔	Transpozícia a. profunda femoris
5I547.x↔	Transpozícia tepny stehna, ostatné
5I548.0↔	Transpozícia a. tibialis anterior
5I548.1↔	Transpozícia a. tibialis posterior
5I548.2↔	Transpozícia a. fibularis
5I548.x↔	Transpozícia tepny predkol.a nohy, ostatné
5I549	Transpozícia žily
5I54x↔	Transpozícia ciev, ostatné
5I550.0↔	Iné plast.rekonštrukcie a.carotis b.n.časti
5I550.1↔	Iné plast.rekonštrukcie a.carotis com.a sin.carotic.

5l550.2↔	Iné plast.rekonštrukcie a.car.int.extrakr.č.
5l550.3↔	Iné plast.rekonštrukcie a.carotis externa
5l550.4↔	Iné plast.rekonštrukcie a.vertebral.extrakr.č.
5l550.5↔	Iné plast.rekonštrukcie a.carotis s použ.stentu
5l550.x↔	Iné plast.rekonštr.aa.hlavy a krku,ost.
5l551.0↔	Iné plastické rekonštrukcie a.axillaris
5l551.1↔	Iné plastické rekonštrukcie a.brachialis
5l551.x↔	Iné plastické rekonštrukcie tepny ramena, ostatné
5l552.0↔	Iné plast.rekonštrukcie a.ulnaris
5l552.1↔	Iné plast.rekonštrukcie arc.palmaris prof.
5l552.2↔	Iné plast.rekonštrukcie arc.palmaris superf.
5l552.3↔	Iné plast.rekonštrukcie aa.digit.palm.comm.
5l552.4↔	Iné plast.rekonštrukcie a.radialis
5l552.5↔	Iné plast.rekonštrukcie r.carpalis palmaris
5l552.6↔	Iné plast.rekonštrukcie r.carpalis dorsalis
5l552.7↔	Iné plast.rekonštrukcie a.princeps pollicis
5l552.x↔	Iné plast.rek. aa.predlaktia a ruky,ostatné
5l553.0	Iné plast.rekonštrukcie na ascendentnej aorte
5l553.1	Iné plast.rekonštrukcie oblúka aorty
5l553.2	Iné plast.rekonštrukcie torakálnej aorty
5l553.3	Iné plast.rekonštrukcie abdominálnej aorty
5l553.4	Iné plast.rekonštrukcie aorty s použ.stentu
5l553.x	Iné plast.rek.aorty:ostatné
5l554.0↔	Iné plastické rekonštrukcie a. subclavia
5l554.1↔	Iné plast.rekonštr.truncus brachiocephalicus
5l554.2↔	Iné plastické rekonštrukcie a. pulmonalis
5l554.x↔	Iné plastické rekonštrukcie tepny hrudníka,ostatné
5l555.0↔	Iné plastické rekonštrukcie aa. lumbales
5l555.1↔	Iné plastické rekonštrukcie b.n.časti a. iliaca
5l555.2↔	Iné plastické rekonštrukcie a. iliaca communis
5l555.3↔	Iné plastické rekonštrukcie a. iliaca externa
5l555.4↔	Iné plastické rekonštrukcie a. iliaca interna
5l555.x↔	Iné plastické rekonštrukcie tepny panvy a trupu,ost.
5l556.0	Iné plastické rekonštrukcie truncus coeliacus
5l556.1	Iné plastické rekonštrukcie a. hepatica
5l556.2	Iné plastické rekonštrukcie a. gastrica
5l556.3	Iné plastické rekonštrukcie a. lienalis
5l556.4↔	Iné plastické rekonštrukcie a. renalis
5l556.5	Iné plastické rekonštrukcie a. mesenterica super.
5l556.6	Iné plastické rekonštrukcie a. mesenterica infer.
5l556.x↔	Iné plast.rekonštrukcie viscerál.tepien, ostatné
5l557.0↔	Iné plastické rekonštrukcie a. femoralis
5l557.1↔	Iné plastické rekonštrukcie a. profunda femoris
5l557.2↔	Iné plastické rekonštrukcie a. poplitea
5l557.x↔	Iné plastické rekonštrukcie tepny stehna,ost.
5l558.0↔	Iné plastické rekonštrukcie a. tibialis anterior
5l558.1↔	Iné plastické rekonštrukcie aa. recurrentes
5l558.2↔	Iné plastické rekonštrukcie a. dorsalis pedis
5l558.3↔	Iné plastické rekonštrukcie a. tibialis posterior
5l558.4↔	Iné plastické rekonštrukcie a. fibularis
5l558.5↔	Iné plastické rekonštrukcie a. plantaris medialis
5l558.6↔	Iné plastické rekonštrukcie a. plantaris lateralis
5l558.x↔	Iné plast.rekonštr.tepny predkolenia a nohy,ost.
5l559.0↔	Iné plastické rekonštrukcie v. femoralis
5l559.1↔	Iné plastické rekonštrukcie v. poplitea
5l559.2	Iné plastické rekonštrukcie v. portae
5l559.3↔	Iné plastické rekonštrukcie v. gastrica
5l559.4	Iné plastické rekonštrukcie v. lienalis
5l559.5	Iné plastické rekonštrukcie v. mesenterica super.
5l559.6	Iné plastické rekonštrukcie v. mesenterica infer.
5l559.7	Iné plastické rekonštrukcie vv. hepaticae
5l559.8↔	Iné plastické rekonštrukcie v. renalis
5l559.9↔	Iné plastické rekonštrukcie v. jugularis
5l559.a↔	Iné plastické rekonštrukcie v. pulmonalis
5l559.b↔	Iné plastické rekonštrukcie v. subclavia
5l559.c↔	Iné plastické rekonštrukcie v. axillaris
5l559.d↔	Iné plastické rekonštrukcie v. brachiocephalica
5l559.e	Iné plastické rekonštrukcie v. cava superior
5l559.f	Iné plastické rekonštrukcie v. cava inferior
5l559.g↔	Iné plastické rekonštrukcie v. iliaca communis
5l559.h↔	Iné plastické rekonštrukcie v. iliaca externa
5l559.i↔	Iné plastické rekonštrukcie v. iliaca interna
5l559.x↔	Iné plastické rekonštrukcie hĺbkových žíl, ost.
5l55x↔	Iné plast.rekonštukcie ciev:ostatné
5l560.0	OP nádorov na karotídach a iných paraganglióm:explorácia
5l570.1	Rev.v ciev.chir.pre krvác:revízia anastomóz
5l570.2	Rev.v ciev.chir.pre krv:revízia cievneho graftu
5l570.4	Rev.v ciev.chir.pre krv:odstr.cievneho graftu
5l570.5	Rev.v ciev.chir.pre krv:revízia arterio-venózneho shuntu
5l571.1	Rev.v ciev.chir.pre infekciu:revízia anastomóz
5l571.2	Rev.v ciev.chir.pre infekciu:revízia cievneho graftu
5l571.4	Rev.v ciev.chir.pre infekciu:odstránenie cievneho graftu
5l590.01	Impl.a vým.liek.pumpy:liek.pumpa s konštant.tok
5l590.02	Impl.a vým.liek.pumpy:progr.liek.pumpa.variač.den.profil
5l590.03	Impl.a vým.liek.pumpy:liek.pumpa s integr.el.monitor.
5l590.04	Implantácia a výmena liek.pumpy:ost.
5l591.8	Adheziolýza a dekompresia na cievach
5l591.9	Venózne valvuloplastiky
5m100	Exstirpácia lymfatickej uzliny
5m101	Exstirpácia supraklavikulárnych LU jednostranne
5m102↔	Exstirpácia axilárnych LU jednostranne
5m106	Diagnostická excízia z nádoru mäkkých tkanív krku
5m120.0	Disekcia retroperitoneálnych LU:lpt.
5m120.3	Disekcia retroperitoneálnych LU:lsk.
5m130	Exstirpácia viacerých LU z toho istého miesta
5m131	Selektívna disekcia cervikálnych LU jednostranne
5m132	Bloková disekcia supraklavikulárnych LU jednostranne
5m133↔	Bloková disekcia axilárnych LU jednostranne
5m134↔	Exenterácia axily,disekcia axily jednostranne
5m136.0	Disekcia supramezokolických lymfatických uzlín:laparot.
5m136.3	Disekcia supramezokolických lymfatických uzlín:laparos.
5m137.0	Disekcia inframezokolických lymfatických uzlín:laparot.
5m137.3	Disekcia inframezokolických lymfatických uzlín:laparos.
5m138.0	Disekcia iliakálnych lymfatických uzlín:laparot.
5m138.3	Disekcia iliakálnych lymfatických uzlín:laparos.
5m139	Disekcia inguinálnych LU (príp.ilioinguinálna disekcia)
5m13c	Bloková disekcia iných lymfatických uzlín
5m13d.0	Paraaortálna lymfadenektómia:laparot.
5m13d.3	Paraaortálna lymfadenektómia:laparos.
5m13d.8	Paraaortálna lymfadenektómia:roboticky
5m13e.0	Pelvická lymfadenektómia:laparotomicky
5m13e.3	Pelvická lymfadenektómia:laparoskopicky
5m13e.8	Pelvická lymfadenektómia:roboticky
5n09h	Endosk.zaved.1 ožarovacieho aplikátora do pažer.
5n20c	Bajpasové anastomózy:tenk.čr. k hrubému čr.
5n220	Lok.excízia chor.tk.hr.čreva:otvor.chirurg.
5n221	Lokálna excízia chorého tk.hr.čreva:lsk.
5n223.0	Otv.chir.deštrukcia chor.tk.hrub.čr.elektrokoaguláciou
5n223.1	Otv.chirurg.deštrukcia chor.tk.hr.čr.laser.koaguláciou
5n223.2	Otv.chir.deštrukcia chor.tk.hr.čr.termokoaguláciou
5n223.4	Otv.chir.deštrukcia chor.tk.hr.čr.fotodynam.liečbou
5n223.x	Otv.chirurg.deštrukcia chor.tk.hrubého čreva:ost.
5n224.0	Laparoskop.deštrukcia chor.tk.hr.čr.elektrokoaguláciou
5n224.1	Laparoskop.deštrukcia chor.tk.hrub.čr.laser.koagul.
5n224.2	Laparoskop.deštruk.chor.tk.hrub.čr.termokoaguláciou
5n224.4	Laparoskop.deštrukcia chor.tk.hr.čr.fotodynam.liečbou
5n224.x	Laparoskop.deštrukcia chor.tk.hrubého čreva:ost.
5n230.0	Segmentárna resekcia duodena:lpt.
5n230.2	Segmentárna resekcia duodena:lsk.
5n230.4	Segmentárna resekcia duodena:konv.lsk.-lpt.
5n231.0	Segmentárna resekcia jejuna:lpt.
5n231.2	Segmentárna resekcia jejuna:lsk.
5n231.4	Segmentárna resekcia jejuna:konv.lsk.-lpt.
5n232.0	Segmentárna resekcia ilea:lpt.
5n232.2	Segmentárna resekcia ilea:lsk.
5n232.4	Segmentárna resekcia ilea:konv.lsk.-lpt.
5n233.0	Viacnásob.segmentárna resekcia tenk.čr:lpt.
5n233.2	Viacnásob.segmentárna resekcia tenk.čr:lsk.
5n233.4	Viacnásob.segmentár.resekcia tenk.čr:konver.lsk.-lpt.
5n234.0	Parciálna resekcia duodena:lpt.

5n234.2	Parciálna resekcia duodena:lsk.
5n234.4	Parciálna resekcia duodena:konv.lsk.-lpt.
5n235.0	Parciálna resekcia jejuna:lpt.
5n235.2	Parciálna resekcia jejuna:lsk.
5n235.4	Parciálna resekcia jejuna:konv.lsk.-lpt.
5n236.0	Parciálna resekcia ilea:lpt.
5n236.2	Parciálna resekcia ilea:lsk.
5n236.4	Parciálna resekcia ilea:konv.lsk.-lpt.
5n238	Res.tenk.čr.,odstr.transplantátu použitého z tenk.čr.
5n23x	Resekcia tenkého čreva:iná
5n240.01	Parciál.segment.resekcia hr.čr:laparotomicky s anast.
5n240.02	Parc.segm.res hr.čr:laparotom.s enterostóm.a slep.uzav
5n240.03	Parc.segm.res hr.čr:laparotom.s 2 enterostóm.
5n240.04	Parc.segm.res hr.čr:laparotom.s anast.a an.praet.natur
5n240.21	Parciál.segment.res.hr.čreva:laparoskop.s anast.
5n240.25	Parciál.segment.res.hr.čreva:lsk s enterostóm.
5n240.4	Parciál.segment.res.hr.čreva:konverzia lsk.-lpt.
5n240.x	Parciál.segment.res.hr.čreva:ostatné
5n242.01	Parc.ileocek.res.hr.čr:laparotom.s anast.
5n242.02	Parc.ileocek.res.hr.čr:lpt.s enterostóm.a slep.uz.
5n242.03	Parc.ileocek.res.hr.čr:lpt.s 2 enterostóm.
5n242.04	Parc.ileocek.res.hr.čr:lpt.s anast.a an.praet.
5n242.21	Parc.ileocekál.res.hr.čreva:laparosk.s anast.
5n242.25	Parc.ileocekál.res.hr.čreva:laparosk.s enterost.
5n242.4	Parc.ileocekál.res.hr.čreva:konv.lsk.-lpt.
5n242.x	Parc.ileocekál.resekcia.hr.čreva:ostatné
5n243.0	Parciálna resekcia caeca:lpt.
5n243.2	Parciálna resekcia caeca:lsk.
5n243.4	Parciálna resekcia caeca:konv.lsk.-lpt.
5n245.01	Parciál.res.colon transversum:laparotom.s anast.
5n245.02	Parciál.res.colon transversum:lpt.s enterostóm.a slep.uz.
5n245.03	Parciál.res.colon transversum:lpt.s 2 enterostóm.
5n245.04	Parciál.res.colon transversum:lpt.s anast.a an.praet.
5n245.21	Parciál.res.colon transversum:lsk s anast.
5n245.25	Parciál.res.colon transversum:lsk s enterostómiou
5n245.4	Parciál.res.colon transversum:konv.lsk.-lpt.
5n245.x	Parciál.resekcia colon transversum:ost.
5n246.01	L'avostr.hemikolektómia:laparotom.s anast.
5n246.02	L'avostr.hemikolektómia:lpt.s enterostóm.a slep.uz.
5n246.03	L'avostr.hemikolektómia:lpt.s 2 enterostóm.
5n246.04	L'avostr.hemikolektómia:lpt.s anast.a an.praet.
5n246.21	L'avostr.hemikolektómia:lsk s anast.
5n246.25	L'avostr.hemikolektómia:lsk s enterostómiou
5n246.4	L'avostr.hemikolektómia:konv.lsk.-lpt.
5n246.x	L'avostr.hemikolektómia:ost.
5n247.01	Parc.res.colon sigmoideum:laparotom.s anast.
5n247.02	Parc.res.colon sigmoideum:lpt.s enterostóm.a slep.uz.
5n247.03	Parc.res.colon sigmoideum:lpt.s 2 enterostóm.
5n247.04	Parc.res.colon sigmoideum:lpt.s anast.a an.praet.
5n247.21	Parc.res.colon sigmoideum:lsk s anast.
5n247.25	Parc.res.colon sigmoideum:lsk s enterostómiou
5n247.4	Parc.res.colon sigmoideum:konv.lsk.-lpt.
5n247.x	Parc.res.colon sigmoideum:ost.
5n248.01	Res.viac.sused.č.hr.čr[subt.res.hr.č.]:lpt.s anast.
5n248.02	Res.viac.sused.č.hr.čr[subt.res.hr.č.]:lpt.s enterost.sl.u.
5n248.03	Res.viac.sused.č.hr.čr[subt.res.hr.č.]:lpt s 2 enterost.
5n248.04	Res.viac.sused.č.hr.čr[subt.res.hr.č.]:lpt.s anast.a an.praet.
5n248.21	Res.viac.sused.č.hr.čr[subt.res.hr.č.]:lsk s anast.
5n248.25	Res.viac.sused.č.hr.čr[subt.res.hr.č.]:lsk s enterost.
5n248.4	Res.viac.sused.č.hr.čr[subt.res.hr.č.]:konv.lsk.-lpt.
5n248.x	Res.viac.sused.č.hr.čr[subt.res.hr.č.]:ost.
5n24x.01	Iná parc.res.hr.čreva:laparot.s anast.
5n24x.02	Iná parc.res.hr.čreva:lpt.s enterostóm.a slep.uz.
5n24x.03	Iná parc.res.hr.čreva:laparot s 2 enterost.
5n24x.04	Iná parciál.resekcia hr.čreva:laparot.s anast.a an.praet.
5n24x.21	Iná parc.res.hr.čreva:lsk s anast.
5n24x.25	Iná parc.res.hr.čreva:lsk s enterost.
5n24x.4	Iná parc.res.hr.čreva:konv.lsk.-lpt.
5n24x.x	Iná parciál.resekcia hrubého čreva:ost.
5n250.02	Tot.kolektómia:otv.chir.s ileorek.anast.a rz.(Pouch)
5n250.04	Tot.kolektómia:otv.chir.s ileoanál.anast.a rz.(Pouch)
5n250.26	Tot.kolektómia:lsk. s anast.a rezervoárom(Pouch)
5n25x.04	Iná tot.kolekt.a proktokolekt:otv.ch.s ileoan.anast.a s rezerv
5n25x.26	Iná tot.kolekt.a proktokolekt:lsk.s anast.a rezerv.
5n260.01	Rozš.dx hemikolekt.s odstr.sused.org:otv.ch.s anast.
5n260.02	Rozš.dx hmklkt.s ods.sused.org:otv.ch.s eneterost.a sl.u.
5n260.03	Rozš.dx hmklkt.s ods.sused.org:otv.ch.s 2 eneterost.
5n260.04	Rozš.dx hmklkt.s ods.sused.org:otv.ch.s anst.An.praet
5n260.20	Rozš.dx hemikolekt.s odstr.sused.org:lsk.bez anast.
5n260.21	Rozš.dx hemikolektómia s ods.sused.org:lsk.s anast.
5n260.4	Rozš.dx hmklkt.s odstr.sused.org:konver.lsk.-lpt.
5n260.x	Rozš.dx hemikolektómia s odstr.sused.orgánov:ost.
5n261.01	Rozš.sin.hemikolektómia s odstr.sused.org:o.ch.s anast.
5n261.02	Rozš.sin.hmklkt s odstr.sused.org:o.ch.s eneterost.sl.u.
5n261.03	Rozš.sin.hmklkt s odstr.sused.org:o.ch.s 2 eneterost
5n261.04	Rozš.sin.hemikolekt.s odstr.sused.org:o.ch.s anas.An.praet.
5n261.20	Rozš.sin.hemikolektómia s odstr.sused.org:lsk.bez anst.
5n261.21	Rozš.sin.hmklkt s odstr.sused.org.:lsk.s anst.
5n261.4	Rozš.sin.hmklkt s odstr.sused.org.:zm.lsk.-lpt.
5n261.x	Rozš.sin.hemikolektómia s odstr.sused.org.:ost.
5n262.01	Rozš.subt.resekcia hr.čreva s odstr.sused.org.:o.ch.s anst.
5n262.02	Rozš.subt.res.hr.čr.s odstr.sused.org:o.ch.s enterost.sl.uz.
5n262.03	Rozš.subtot.res.hr.čreva s odstr.sused.org:o.ch.s 2 enterost
5n262.04	Rozš.subt.res.hr.čr.s odstr.sused.org:o.ch.s anas.An.praet.
5n262.20	Rozš.subt.res.s hr.čreva s odstr.sused.org.:lsk.bez anastom.
5n262.21	Rozš.subt.resekcia hr.čr.s odstr.sused.org.:lsk.s anast.
5n262.4	Rozš.subtot.res.hr.čreva s odstr.sused.org.:konver.lsk.-lpt.
5n262.x	Rozš.subtot.resekcia hr.čreva s odstr.sused.org.:ost.
5n263.01	Rozšír.kolektómia s odstr.sused.org:otv.ch.s anast.
5n263.02	Rozšír.kolektómia s odstr.sused.org:o.ch.s enterost,sl.uzav.
5n263.03	Rozšír.kolektómia s odstr.sused.org:o.ch.s 2 enterost.
5n263.04	Rozšír.kolektómia s odstr.sused.org:o.ch.s anast.An.praet.
5n263.20	Rozšír.kolektómia s odstr.sused.org:lsk.bez anastom.
5n263.21	Rozšír.kolektómia s odstr.sused.org:lsk.s anast.
5n263.4	Rozšír.kolektómia s odstr.sused.org:konver.lsk.-lpt.
5n263.x	Rozšír.kolektómia s odstr.sused.org:ost.
5n264.01	Rozš.proktokolektomia s odstr.sus.org:o.ch.s anst.
5n264.02	Rozš.proktokolektomia s odstr.sus.org:o.ch.s enterost.sl.u
5n264.03	Rozš.proktokolektomia s odstr.sus.org:o.ch.s 2 enterostóm.
5n264.04	Rozš.proktokolektomia s odstr.sus.org:o.ch.s anst.An.praet.
5n264.20	Rozš.proktokolektómia s odstr.sused.org:lsk.bez anst.
5n264.21	Rozš.proktokolektómia s odstr.sused.org:lsk.s anast.
5n264.4	Rozš.proktokolektómia s odstr.sused.org:konver.lsk.-lpt.
5n264.x	Rozš.proktokolektómia s odstr.sused.org:ost.
5n265.01	Rozš.res.colon sigmoid.s odstr.sused.org:o.ch.s anst.
5n265.02	Rozš.res.c.sigmoid.s odstr.sused.org:o.ch.s enterost.sl.uz.
5n265.03	Rozš.res.colon sigmoid.s odstr.sused.org:o.ch.s2 enterost.
5n265.04	Rozš.res.c.sigmoid.s odstr.sused.org:o.ch.s anst.An.praet.
5n265.20	Rozš.res.col.sigmoideum s odstr.sus.org:lsk.bez anst.
5n265.21	Rozš.res.col.sigmoideum s odstr.sus.org:lsk.s anast.
5n265.4	Rozš.res.col.sigmoid.s odstr.sus.org:konver.lsk.-lpt.
5n265.x	Rozš.res.col.sigmoid.s odstr.sus.org:ost.
5n26x.x	Iná rozšír.resekcia hr.čreva s odstr.sused.org:ost.
5n334.3	Premena kontinent.stómie hrubého čr.(napr.Kock-Pouch)
5n346.0	Transplantácia duodena
5n346.1	Transplantácia jejuna
5n346.2	Transplantácia ilea
5n346.x	Transplantácia tenkého čreva, iné
5n34a.0	Longitudinálne predĺženie čreva podľa Bianchiho
5n590.0	Biopsia pečene, laparotomicky
5n590.2	Biopsia pečene, laparoskopicky
5n711	Excízia chorého tkaniva pankreasu
5n712.0	Deštrukcia chor.tkaniva pankreasu bez laváže
5n712.1	Deštrukcia chor.tkaniva pankreasu s lavážou
5n715	Ost.lok.excízia a deštr.chor.tkanív pankreasu
5n720.0	Enukleácia nádoru pankreasu:laparotomicky
5n720.2	Enukleácia nádoru pankreasu:laparoskopicky
5n721.0	Parciál.ľ-str.pankreatektómia bez anastomózy:lpt.
5n721.2	Parciál.ľ-str.pankreatektómia bez anastomózy:lsk.
5n721.4	Parciál.ľ-str.pankreatektómia bez anastomózy:zm.lsk.-lpt.

5n793.0	Excízia ductus pancreaticus:lpt.
5n793.x	Excízia ductus pancreaticus:ostatné
5n794.0	Deštrukcia ductus pancreaticus:lpt.
5n794.x	Deštrukcia ductus pancreaticus:ostatné
5n79c.0	Hemostáza na pankrease a pankreatických cestách:lpt.
5n79c.x	Hemostáza na pankrease a pankreatických cestách:ost.
5n79d.0	Revízia na pankrease a pankr.c.ako samost.výk:lpt.
5n79d.x	Revízia na pankrease a pankr.c.ako samost.výk:ostatné
5n79m.0	Sutúra na pankrease a pankr.cestách po poranení:lpt.
5n79m.2	Sutúra na pankrease a pankr.cestách po poranení:lsk.
5n79m.4	Sutúra na pankrease a pankr.cestách po poran.:konv.lsk.-ltp.
5n79m.x	Sutúra na pankrease a pankr.cestách po poranení:ost.
5n79x.0	Iné OP na pankrease a pankr.cest:lpt.
5n79x.2	Iné OP na pankrease a pankr.cest:lsk.
5n79x.4	Iné OP na pankrease a pankr.cest:zm.lsk.-lpt.
5n79x.x	Iné OP na pankrease a pankr.cest:ostatné
5n910	Biopsia peritonea:laparotomicky
5n911	Exploratívna laparotómia
5n913	Relaparotómia
5n914	Second-look-laparotómia
5n915	Exploratívna lumbotómia
5n916	Opakovaná lumbotómia
5n917	Biopsia peritonea laparoskopicky
5n91x	Laparotómia a lumbotómia, ostatné
5n920.1	Incízia brušnej steny:explorácia
5n920.2	Incízia brušnej steny:extraperitoneálna drenáž
5n920.3	Incízia brušnej steny:odstránenie cudz.t.
5n920.x	Incízia brušnej steny:ostatné
5n921	Excízia ch.zm.tk.brušnej steny
5n922	Omfalektómia chor.zm.tkaniva bruš.steny
5n923	Deštrukcia chorob.zmen.tk.brušnej steny
5n929	Excízia a deštrukcia ch.zm.tk.bruš.steny:iné
5n92a	Excízia appendix epiploica
5n92b	Resekcia mesentéria
5n92c	Omentektómia peritoneálneho tkaniva
5n92d.0	Parciál.parietálna peritoneálna ektómia peritoneál.tk.
5n92d.1	Subtotál.parietál.peritoneálna ektómia peritoneál.tk.
5n92d.2	Lok.parietálna peritoneálna ektómia peritoneál.tk.
5n92e	Res.tk.z bruš.reg.bez orgán.priradenia:intraperit.
5n92x	Incízie,excízie,deštrukcie chor.tkaniva brušnej steny:ost.
5n933	Plastická rekonštrukcia omenta
5n995	Implantácia katétrového systému do brušnej dutiny
5o902.1	Retroperitoneál.drenáž retroperitoneál.tk:lpt.
5o902.2	Retroperitoneál.drenáž retroperitoneál.tk:lumbt.
5o902.4	Retroperitoneál.drenáž retroperitoneál.tk:lsk.
5o903.1	Panvová drenáž retroperitoneál.tk:lpt.
5o903.2	Panvová drenáž retroperitoneál.tk:lumbt.
5o903.4	Panvová drenáž retroperitoneál.tk:lsk.
5o906.1	Excízia retroperitoneálneho tkaniva:lpt.
5o906.2	Excízia retroperitoneálneho tkaniva:lumbt.
5o906.4	Excízia retroperitoneálneho tkaniva:lsk.
5o906.50	Resekcia nádoru retroperitonea v bruš.obl.,laparotomicky
5o906.51	Resekcia nádoru retroperitonea v malej panve, laparotomicky
5o907.1	Radikál.paraaortál.lymfadenektómia v kombi.s inými OP:lpt.
5o907.2	Radikál.paraaortál.lymfadenekt.kombi.s inými OP:lumbt.
5o907.4	Radikál.paraaortál.lymfadenekt.kombi.s inými OP:lsk.
5o907.x	Radikál.paraaortál.lymfadenekt.kombi.s inými OP:ost.
5o908.1	Radik.panvová lymfadenektómia v kombi.s i.OP:lpt.
5o908.2	Radik.panvová lymfadenektómia v kombi.s i.OP:lumbt.
5o908.4	Radik.panvová lymfadenektómia v kombi.s i.OP:lsk.
5o908.x	Radik.panvová lymfadenektómia v kombi.s i.OP:iné
5o909.1	Res.tkaniva bez presného urč.vzťahu k org:lpt.
5o909.2	Res.tkaniva bez presného urč.vzťahu k org:lumbt.
5o909.4	Res.tkaniva bez presného urč.vzťahu k org:lsk.
5o909.x	Res.tkaniva bez presného urč.vzťahu k org:ost.
5p201	Excízia fistuly skróta
5p212	Radikálna resekcia chorého tkaniva skróta
5p241	Plastická rekonštrukcia skróta a tunica vaginalis testis
5p242	Vytvor.a rekonštrukcia skróta a tunica vaginalis testis
5p301.0↔	Orchiektómia bez epididymektómie:inguin.retencia semenn
5p301.2↔	Orchiektómia bez epididymektómie:skrotálne
5p302.0↔	Orchiektómia s epididymektómiou:inguin.reten.semenníka
5p302.2↔	Orchiektómia s epididymektómiou:skrotálne
5p303.1↔	Abdominálna retencia semenníka:lpt.
5p303.4↔	Abdominálna retencia semenníka:lsk.
5p304↔	"Rad.orchiekt,epididymekt.a odstránením""spermatic cord"""
5p305.0↔	Odstr.zostávajúceho semenníka:inguinálne
5p305.2↔	Odstr.zostávajúceho semenníka:skrotálne
5p306↔	Orchiektómia u novorod.pre intrauter.torziu testis:inguinál.
5p30x↔	Orchiektómia:ost.
5p311↔	Orchidopexia s funikulolýzou
5p312↔	Orchidopexia skrotálne
5p31x↔	Orchidopexia:ost.
5p320.1↔	Oper.premies.abd.ulož.semenníka bez mikrovask.anast:lpt.
5p320.4↔	Oper.premiestn.abd.ulož.sem.bez mikrovaskul.anastom:lsk.
5p321.1↔	OP premiestn.abdomin.ulož.sem.s mikrovaskul.anast:lpt.
5p321.4↔	OP premiestn.abd.ulož.sem.s mikrovaskulárnou anast:lsk.
5p32x↔	OP premiestnenie abdominál.uloženého semenníka:ost.
5p391.1↔	Explorácia pri kryptorchizme:lpt.
5p391.4	Explorácia pri kryptorchizme:lsk.
5p391.x	Explorácia pri kryptorchizme:ost
5p394↔	Excízia a deštrukcia chorého tkaniva semenníka
5p521	Čiastočná amputácia penisu
5p522	Totálna amputácia penisu
5p523	Emaskulinizácia penisu
5p541	Plast.rek.epispád,muž:narovnanie tela penisu a chordektóm
5p552	Plast.rek.hyposp.muž:narovnanie tela pen,chordekt
5p5a0	OP na zmenu pohlavia:zo ženy na muža
5p5a1	OP na zmenu pohlavia:z muža na ženu
5q011.0↔	Ovarektómia po predch.parc.resekcii:lpt.
5q011.4↔	Ovarektómia po predch.parc.resekcii:lsk.
5q011.8↔	Ovarektómia po predch.parc.resekcii:robot.
5q012.0	Ovarektómia, laparotomicky
5q012.1↔	Ovarektómia:vag.lsk.asist.
5q012.4↔	Ovarektómia:lsk.
5q012.7↔	Ovarektómia:vag.
5q013.0↔	Rad.ovarektómia [sek.debulking-cytoredukcia]:lpt.
5q013.4↔	Rad.ovarektómia [sek.debulking-cytoredukcia]:lsk.
5q013.8↔	Rad.ovarektómia [sek.debulking-cytoredukcia]:rob.
5q520	Radikálna parametrektómia
5q691	Kolpost.intersex.malf.,Prader IV.aV.s uz.sin-vag./uretrov.fist
5q692	Kolpost.pri intersex.malf.,Prader IV. a V.,plast.pošv.vchodu
5q693	Kolpostómia pri parc.aplázii distálnej č.pošvy
5q730	Resekcia klitorisu
5q731	Klitoridektómia
5q732	Klitoridektómia s neoplastikou malých pyskov
5q742	Skinning vulvektómia
5q790	Operácia synechií vulvy
5t006.c↔	Debridement (odstr.nekrotickej kosti):falangy prstov r.
5t006.d	Debridement (odstr.nekrotickej kosti):panva
5t006.w↔	Debridement (odstr.nekrotickej kosti):falangy prstov n.
5t007.s↔	Odstr.sekvestrov:talus
5t007.t↔	Odstr.sekvestrov:kalkaneus
5t007.u↔	Odstr.sekvestrov:tarzálne kosti
5t007.v↔	Odstr.sekvestrov:metatarzálne kosti
5t007.w↔	Odstr.sekvestrov:falangy prstov nohy
5t010.k↔	Valgotizačná osteotómia:tibia proximálna
5t010.m↔	Valgotizačná osteotómia:tibia diafyzárna
5t010.n↔	Valgotizačná osteotómia:tibia distálna
5t011.k↔	Varotizačná osteotómia:tibia proximálna
5t011.m↔	Varotizačná osteotómia:tibia diafyzárna
5t011.n↔	Varotizačná osteotómia:tibia distálna
5t015.k↔	Osteotómia s valgotizáciou a (de-)rotáciou:tibia prox.
5t015.m↔	Osteotómia s valgotizáciou a (de-)rotáciou:tibia diaf.
5t015.n↔	Osteotómia s valgotizáciou a (de-)rotáciou:tibia dist.
5t016.k↔	Osteotómia s varotizáciou a (de-)rotáciou:tibia prox.
5t016.m↔	Osteotómia s varotizáciou a (de-)rotáciou:tibia diaf.
5t016.n↔	Osteotómia s varotizáciou a (de-)rotáciou:tibia dist.
5t020.c↔	Parciálna resekcia ch.kost.tk:falangy prstov r.
5t020.d	Parciálna resekcia chorého kostného tk:panva

5t021.c↔	Parc.res.ch.k.tkan.s resekc.mäkk.tk:falangy prstov r.
5t021.d	Parc.res.ch.kost.tk.s resekc.mäkk.tk:panva
5t022.c↔	Parc.res.ch.k.tkan.s preruš.kontinuity:falangy pr.r.
5t022.d	Parc.res.ch.kost.tk.s prerušením kontinuity:panva
5t023.c↔	Parc.res.ch.k.tk.s preruš.kont.vr.res.mäkk.tk:falang.pr.r.
5t023.d	Parc.res.ch.k.tk.s preruš.kont.vr.res.mäkk.tk:panva
5t024.c↔	Parc.res.ch.k.tkan.s preruš.kont.a násl.obnov:falangy pr.r.
5t024.d	Parc.res.ch.k.tk.s preruš.kont.a násl.obnov:panva
5t025.c↔	Parc.res.ch.k.tk.s pr.kon.a n.ob.s res.mäk.tk:fal.pr.r.
5t025.d	Parc.res.ch.k.tk.s prer.kont.a násl.obn.s res.mäk.tk:panva
5t026.c↔	Totálna resekcia:falangy prstov ruky
5t026.d	Totálna resekcia:panva
5t027.c↔	Totálna resekcia:falangy prstov ru:s resekc.mäkk.tk.
5t027.d	Totálna resekcia:panva:s resekc.mäkk.tk.
5t028.c↔	Totálna resekcia:falangy prstov ru:s náhradou
5t029.c↔	Totálna resekcia:falangy prstov ru:s náhr.vr.res.mäkk.tk
5t02x.c↔	Iné totál.excízie a res.kost.tk:falangy prstov r.
5t02x.d	Iné totál.excízie a res.kostného tk:panva
5t080.a↔	Resekcie (exostózy) čl.prst.nohy:digitus I
5t080.b↔	Resekcie (exostózy)čl.prst.nohy:digitus II-V,1 falanx
5t080.c↔	Resekcie (exostózy)čl.prst.nohy:digitus II-V,2 falangov
5t080.d↔	Resekcie (exostózy)čl.prst.nohy:digitus II-V,3 falangov
5t080.e↔	Resekcie (exostózy)čl.prst.nohy:digitus II-V,4 falangov
5t080.f↔	Resekcie (exostózy)čl.prst.nohy:digitus II-V,5 a viac falangov
5t080.x↔	Resekcie (exostózy) MTT kostí a čl.prstov nohy:ostatné
5t083.a↔	Artroplastika interfalangeálny kĺbu I
5t083.b↔	Artroplastika interfalangeál.kĺbu II-V:1 kĺb
5t083.c↔	Artroplast.interfalangeál.kĺbu II-V:2 kĺby
5t083.d↔	Artroplast.interfalangeál.kĺbu II-V:3 kĺby
5t083.e↔	Artroplast.interfalangeál.kĺbu II-V:4 kĺby
5t101.g↔	Otv.rep.jednoduch.zlom.v diafýze:femur:skrutkou
5t103.g↔	Otv.rep.jednoduch.zlom.v diafýze:femur:št.dlahou
5t104.g↔	Otv.rep.jednoduch.zlom.v diafýze:femur:drôtom/serkl
5t105.g↔	Otv.rep.jednoduch.zlom.v diafýze:femur:dyn.kompr.skrut.v dl.
5t106.g↔	Otv.rep.jednod.zlom.v diafýze:femur:nezaist.predvŕt.intrm.kl
5t107.g↔	Otv.rep.jednod.zlom.v diafýze:femur:zaist.predvŕt.intrm.kl
5t108.g↔	Otv.rep.jednod.zlom.v diafýze:femur:iM kl.so zaist.pre kĺb.k
5t109.g↔	Otv.rep.jednod.zlom.v diafýze:femur:transfix.kl
5t10a.g↔	Otv.rep.jednod.zlom.v diafýz:femur:iM drôt.a prút
5t10b.g↔	Otv.rep.jednod.zlom.v diafýz:femur:uhlo.stab.dlahou
5t10c.g↔	Otv.rep.jednod.zlom.v diafýz:femur:uhl./kondyl.dl
5t10t.g↔	Otv.rep.jednod.zlom.v diafýz:femur:vonk.skelet.fix
5t10v.g↔	Otv.rep.jednod.zlom.v diafýz:femur:kruh.vonk.skelet.fix
5t10x.g↔	Otv.rep.jednod.zlom.v diafýz:femur:iným osteos.m
5t10z.g↔	Otv.rep.jednod.zlom.v diafýz:femur:rezorb.mat
5t113.g↔	Otv.rep.triešt.zlom.v diafýze:femur:št.dlahou
5t114.g↔	Otv.rep.triešt.zlom.v diafýze:femur:drôtom/serkl
5t115.g↔	Otv.rep.triešt.zlom.v diafýz:femur:dyn.kompr.skr.v dl.
5t116.g↔	Otv.rep.triešt.zlom.v diafýz:femur:nezaist.predvŕt.iM.kl
5t117.g↔	Otv.rep.triešt.zlom.v diafýz:femur:zaist.predvŕt.intramed.kl
5t118.g↔	Otv.rep.triešt.zlom.v diafýz:femur:iM klin.so zaist.pre kĺb.k
5t11a.g↔	Otv.rep.triešt.zlom.v diafýz:femur:iM.drôt a prút
5t11b.g↔	Otv.rep.triešt.zlom.v diafýz:femur:uhlo.stab.dlaha
5t11c.g↔	Otv.rep.triešt.zlom.v diafýz:femur:uhlo./kondyl.dlaha
5t11t.g↔	Otv.rep.triešt.zlom.v diafýz:femur:vonk.skelet.fix
5t11v.g↔	Otv.rep.triešt.zlom.v diafýz:femur:kruh.vonk.skelet.fix
5t11x.g↔	Otv.rep.triešt.zlom.v diafýz:femur:iným osteos.mat.
5t11y.g↔	Otv.rep.triešt.zlom.v diafýz:femur:bližšie neuč.mat
5t121.e↔	Otv.rep.jedn.zl.v kĺb.obl.krčok steh.k:skrutkou
5t121.f↔	Otv.rep.jedn.zl.v kĺb.obl.femur prox:skrutkou
5t123.e↔	Otv.rep.jedn.zl.v kĺb.obl.krčok steh.k:štand.dlahou
5t123.f↔	Otv.rep.jedn.zl.v kĺb.obl.femur prox:štand.dlahou
5t124.e↔	Otv.rep.jedn.zl.v kĺb.obl.krčok steh.k:drôt/serkláž
5t124.f↔	Otv.rep.jedn.zl.v kĺb.obl.femur prox:drôt/serkláž
5t125.e↔	Otv.rep.jedn.zl.v kĺb.obl.krčok steh.k:dyn.kompr.skrutka v dl
5t125.f↔	Otv.rep.jedn.zl.v kĺb.obl.femur prox:dyn.kompr.skrutka v dl
5t128.e↔	Otv.rep.jedn.zl.v kĺbe krčok steh.k:iM.klin.so zaist.pre kĺb.k
5t128.f↔	Otv.rep.jedn.zl.v kĺbe femur prox:iM.klin.so zaist.pre kĺb.k
5t129.e↔	Otv.rep.jedn.zl.v kĺb.obl.krčok steh.k.:transfix.klin.
5t129.f↔	Otv.rep.jedn.zl.v kĺb.obl.femur prox:transfix.klin.
5t12a.e↔	Otv.rep.jedn.zl.v kĺb.obl.krčok steh.k.:iM drôt,prút
5t12a.f↔	Otv.rep.jedn.zl.v kĺb.obl.femur prox.:iM drôt,prút
5t12b.e↔	Otv.rep.jedn.zl.v kĺb.obl.krčok steh.k:uhlo.stab.dlaha
5t12b.f↔	Otv.rep.jedn.zl.v kĺb.obl.femur prox:uhlo.stab.dlaha
5t12c.e↔	Otv.rep.jedn.zl.v kĺb.obl.krčok steh.k:uhlo./kondyl.dl
5t12c.f↔	Otv.rep.jedn.zl.v kĺb.obl.femur prox:uhlo./kondyl.dl
5t12t.e↔	Otv.rep.jedn.zl.v kĺb.obl.krčok steh.k:vonk.skelet.fix
5t12t.f↔	Otv.rep.jedn.zl.v kĺb.obl.femur prox:vonk.skelet.fix
5t12v.e↔	Otv.rep.jedn.zl.v kĺb.obl.krčok steh.k:kruh.vonk.skelet.fix
5t12v.f↔	Otv.rep.jedn.zl.v kĺb.obl.femur prox:kruh.vonk.skelet.fix
5t12x.e↔	Otv.rep.jedn.zl.v kĺb.obl.krčok steh.k:iným osteos.m
5t12x.f↔	Otv.rep.jedn.zl.v kĺb.obl.femur prox:iným osteos.m
5t12z.e↔	Otv.rep.jedn.zl.v kĺb.obl.krčok steh.k:resorb.mat
5t12z.f↔	Otv.rep.jedn.zl.v kĺb.obl.femur prox:resorb.mat
5t131.e↔	Otv.rep.triešt.zl.v kĺb.obl.krčok steh.k:skrutkou
5t131.f↔	Otv.rep.triešt.zl.v kĺb.obl.femur prox:skrutkou
5t133.e↔	Otv.rep.triešt.zl.v kĺb.obl.krčok steh.k:št.dlahou
5t133.f↔	Otv.rep.triešt.zl.v kĺb.obl.femur prox:št.dlahou
5t134.e↔	Otv.rep.triešt.zl.v kĺb.obl.krčok steh.k:drôt/serkláž
5t134.f↔	Otv.rep.triešt.zl.v kĺb.obl.femur prox:drôt/serkláž
5t135.e↔	Otv.rep.triešt.zl.v kĺbe krčok steh.k:dyn.kompr.skrutka v dl
5t135.f↔	Otv.rep.triešt.zl.v kĺbe femur prox:dyn.kompr.skrutka v dl
5t137.e↔	Otv.rep.triešt.zl.v kĺb.obl.krčok steh.k:zaist.intramed.kl
5t137.f↔	Otv.rep.triešt.zl.v kĺb.obl.femur prox:zaist.intramed.kl
5t138.e↔	Otv.rep.triešt.zl.v kĺbe krčok steh.k:iM klin.so zaist.pre kĺb.k
5t138.f↔	Otv.rep.triešt.zl.v kĺbe femur prox:iM klin.so zaist.pre kĺb.k
5t139.e↔	Otv.rep.triešt.zl.v kĺb.obl.krčok steh.k:transfix.klin.
5t139.f↔	Otv.rep.triešt.zl.v kĺb.obl.femur prox:transfix.klin.
5t13a.e↔	Otv.rep.triešt.zl.v kĺb.obl.krčok steh.k:intramed.drôt a prút
5t13a.f↔	Otv.rep.triešt.zl.v kĺb.obl.femur prox:intramed.drôt a prút
5t13b.e↔	Otv.rep.triešt.zl.v kĺb.obl.krčok steh.k:uhlo.stabil.dlahou
5t13b.f↔	Otv.rep.triešt.zl.v kĺb.obl.femur prox:uhlo.stabil.dlahou
5t13c.e↔	Otv.rep.triešt.zl.v kĺb.obl.krčok steh.k:uhl./kondyl.dl
5t13c.f↔	Otv.rep.triešt.zl.v kĺb.obl.femur prox:uhl./kondyl.dl
5t13v.e↔	Otv.rep.triešt.zl.v kĺb.obl.krčok steh.k:kruh.vonk.skel.fix
5t13v.f↔	Otv.rep.triešt.zl.v kĺb.obl.femur prox:kruh.vonk.skel.fix
5t13x.e↔	Otv.rep.triešt.zl.v kĺb.obl.krčok steh.k:iným osteos.m
5t13x.f↔	Otv.rep.triešt.zl.v kĺb.obl.femur prox:iným osteos.m
5t13z.e↔	Otv.rep.triešt.zl.v kĺb.obl.krčok steh.k:resorb.mat
5t13z.f↔	Otv.rep.triešt.zl.v kĺb.obl.femur prox:resorb.mat
5t300.2↔	O.ch.artrotóm.kapsutomómia:torakoskap.kĺb
5t300.3↔	O.ch.artrotómia,kapsulotómia:sternoklavikul.kĺb
5t300.4↔	O.ch.artrotómia,kapsulotómia:lakťový kĺb
5t300.5↔	O.ch.artrotómia,kapsulotómia:prox.raduln.kĺb
5t300.e↔	O.ch.artrotómia,kapsulotómia:iliosakrálny kĺb
5t300.f	O.ch.artrotómia,kapsulotómia:symfýza
5t300.h↔	O.ch.artrotómia,kapsulotómiaa:kolen.kĺb
5t300.j↔	O.ch.artrotómia,kapsulotómia:prox.tibfib.kĺb
5t300.k↔	O.ch.artrotómia,kapsulotómia:členk.kĺb h.
5t300.m↔	O.ch.artrotómia,kapsulotómia:členk.kĺb d.
5t300.n↔	O.ch.artrotómia,kapsulotómia:tarzálne kĺby
5t300.p↔	O.ch.artrotómia,kapsulotómia:tarzometatarz.kĺby
5t300.q↔	O.ch.artrotómia,kapsulotómia:metatarzofal.kĺb
5t300.r↔	O.ch.artrotómia,kapsulotómia:interfalang.kĺb n.
5t300.x	O.ch.artrotómia,kapsulotómia:ostatné kĺby
5t301.2↔	O.ch.aseptická preplach.drenáž:torakosk.kĺb
5t301.3↔	O.ch.aseptická preplach.drenáž:sternkl.kĺb
5t301.4↔	O.ch.aseptická preplach.drenáž:lakťový kĺb
5t301.5↔	O.ch.aseptická preplach.drenáž:prx.raduln.kĺb
5t301.e↔	O.ch.aseptická preplach.drenáž:iliosakrálny kĺb
5t301.f	Otv.chir.asept.preplach.drenáž:symfýza
5t301.m↔	O.ch.aseptická preplach.drenáž:členk.kĺb d.
5t301.n↔	O.ch.aseptická preplach.drenáž:tarzálne kĺby
5t301.p↔	O.ch.aseptická preplach.drenáž:trzmt.kĺby
5t301.q↔	O.ch.aseptická preplach.drenáž:mttrzfal.kĺb
5t301.r↔	O.ch.aseptická preplach.drenáž:intrfal.kĺb n.
5t301.x	Otvor.chir.asept.preplachová drenáž:ost.kĺby
5t302.2↔	O.ch.septická preplach.drenáž:torakoskap.kĺb
5t302.3↔	O.ch.septická preplach.drenáž:sternkl.kĺb
5t302.4↔	O.ch.septická preplach.drenáž:lakťový kĺb

5t302.5↔ O.ch.septická preplach.drenáž:prx.raduln.kĺb
5t302.e↔ O.ch.septická preplach.drenáž:iliosakrálny kĺb
5t302.f Otv.chir.sept.preplach.drenáž:symfýza
5t302.m↔ O.ch.septická preplach.drenáž:členk.kĺb d.
5t302.n↔ O.ch.septická preplach.drenáž:tarzálne kĺby
5t302.p↔ O.ch.septická preplach.drenáž:trzmt.kĺby
5t302.q↔ O.ch.septická preplach.drenáž:mttrzfal.kĺb
5t302.r↔ O.ch.septická preplach.drenáž:intrfal.kĺb n.
5t302.x Otvor.chir.sept.preplachová drenáž kĺbu:ost.kĺby
5t308.2↔ O.ch.odstránenie voľných telies:torakoskapulár.kĺ
5t308.3↔ O.ch.odstránenie voľných telies:sternoklavikul.kĺb
5t308.4↔ Otv.chir.odstr.voľných telies:lakťový kĺb
5t308.5↔ O.ch.odstránenie voľných telies:prox.radioulnár.kĺb
5t308.e↔ O.ch.odstránenie voľných telies:iliosakrálny kĺb
5t308.f Otv.chir.odstr.voľných telies:symfýza
5t308.h↔ O.ch.odstránenie voľných telies:kolen.kĺb
5t308.j↔ O.ch.odstránenie voľných telies:prox.tibiofibulárny kĺb
5t308.k↔ O.ch.odstránenie voľných telies:členk.kĺb h.
5t308.m↔ O.ch.odstránenie voľných telies:členk.kĺb d.
5t308.n↔ O.ch.odstránenie voľných telies:tarzálne kĺby
5t308.p↔ O.ch.odstránenie voľných telies:tarzometatarz.kĺby
5t308.q↔ O.ch.odstránenie voľných telies:metatarzofalang.kĺ.
5t308.r↔ O.ch.odstránenie voľných telies:interfalang.kĺb n.
5t308.x O.ch.odstránenie voľných telies:ostatné kĺby
5t309.0↔ Otv.ch.exstirp.cysty(Baker.cysta):humerogl.kĺb
5t309.1↔ O.ch.exstirpácia cysty(Baker.cysta):akromioklavikul.kĺb
5t309.2↔ O.ch.exstirpácia cysty(Baker.cysta):torakoskapulár.kĺb
5t309.3↔ O.ch.exstirpácia cysty(Baker.cysta):sternoklavik.kĺb
5t309.4↔ O.ch.exstirpácia cysty(Baker.cysta):lakťový kĺb
5t309.5↔ O.ch.exstirpácia cysty(Baker.cysta):prox.radioulnár.kĺb
5t309.6↔ O.ch.exstirpácia cysty(Baker.cysta):dist.radioulnár.kĺb
5t309.8↔ O.ch.exstirpácia cysty(Baker.cysta):radiokarpál.kĺb
5t309.9↔ O.ch.exstirpácia cysty(Baker.cysta):ulnokarpálny kĺb
5t309.e↔ O.ch.exstirpácia cysty(Baker.cysta):iliosakrálny kĺb
5t309.f Otv.ch.exstirp.cysty(Baker.cysta):symfýza
5t309.g↔ O.ch.exstirpácia cysty(Baker.cysta):bedr.kĺb
5t309.h↔ O.ch.exstirpácia cysty(Baker.cysta):kolen.kĺb
5t309.j↔ O.ch.exstirpácia cysty(Baker.cysta):prox.tibiofibulárny kĺb
5t309.k↔ O.ch.exstirpácia cysty(Baker.cysta):členk.kĺb h.
5t309.m↔ O.ch.exstirpácia cysty(Baker.cysta):členk.kĺb d.
5t309.n↔ O.ch.exstirpácia cysty(Baker.cysta):tarzálne kĺby
5t309.p↔ O.ch.exstirpácia cysty(Baker.cysta):tarzometatarz.kĺby
5t309.q↔ O.ch.exstirpácia cysty(Baker.cysta):metatarzofalang.kĺ.
5t309.r↔ O.ch.exstirpácia cysty(Baker.cysta):interfalang.kĺb n.
5t309.x O.ch.exstirpácia cysty(Baker.cysta):ostatné kĺby
5t30a.2↔ O.ch.vloženie nosiča lieku:torakoskapulárny kĺb
5t30a.3↔ O.ch.vloženie nosiča lieku:sternoklavikulárny kĺb
5t30a.4↔ Otv.chir.vloženie nosiča lieku:lakťový kĺb
5t30a.5↔ O.ch.vloženie nosiča lieku:prox.radioulnárny kĺb
5t30a.e↔ O.ch.vlož.nosiča lieku:iliosakrálny kĺb
5t30a.f O.ch.vloženie nosiča lieku:symfýza
5t30a.h↔ O.ch.vloženie nosiča lieku:kolenný kĺb
5t30a.j↔ O.ch.vloženie nosiča lieku:prox.tibiofibulárny kĺb
5t30a.k↔ O.ch.vloženie nosiča lieku:členkový kĺb horný
5t30a.m↔ O.ch.vlož.nosiča lieku:členkový kĺb dolný
5t30a.n↔ O.ch.vloženie nosiča lieku:tarzálne kĺby
5t30a.p↔ O.ch.vloženie nosiča lieku:tarzometatarzálne kĺby
5t30a.q↔ O.ch.vloženie nosiča lieku:metatarzofalang.kĺ.
5t30a.r↔ O.ch.vloženie nosiča lieku:interfalang.kĺb n.
5t30a.x O.ch.vloženie nosiča lieku,ostatné kĺby
5t30b.2↔ O.ch.odstránenie nosiča lieku:torakoskapulár.kĺ
5t30b.3↔ O.ch.odstránenie nosiča lieku:sternoklavikul.kĺb
5t30b.4↔ O.ch.odstránenie nosiča lieku:lakťový kĺb
5t30b.5↔ O.ch.odstránenie nosiča lieku:prox.radioulnár.kĺb
5t30b.e↔ O.ch.odstránenie nosiča lieku:iliosakrálny kĺb
5t30b.f O.ch.odstránenie nosiča lieku:symfýza
5t30b.h↔ O.ch.odstránenie nosiča lieku:kolenný kĺb
5t30b.j↔ O.ch.odstránenie nosiča lieku:prox.tibiofibulár.kĺb
5t30b.k↔ O.ch.odstránenie nosiča lieku:členk.kĺb h.
5t30b.m↔ O.ch.odstránenie nosiča lieku:členk.kĺb d.
5t30b.n↔ O.ch.odstránenie nosiča lieku:tarzálne kĺby
5t30b.p↔ O.ch.odstránenie nosiča lieku:tarzometatarz.kĺby
5t30b.q↔ O.ch.odstránenie nosiča lieku:metatarzofalang.kĺ.
5t30b.r↔ O.ch.odstránenie nosiča lieku:interfalang.kĺb n.
5t30b.x Otv.ch.O.ch.odstránenie nosiča lieku:ostat.kĺby
5t30x.0↔ Iné otv.ch.revízie:humeroglenoidálny kĺb
5t30x.1↔ Iné otv.ch.revízie:akromioklavikulárny kĺb
5t30x.2↔ Iné otv.ch.revízie:torakoskapulárny kĺb
5t30x.3↔ Iné otv.ch.revízie:sternoklavikulárny kĺb
5t30x.4↔ Iné otv.ch.revízie:lakťový kĺb
5t30x.5↔ Iné otv.ch.revízie:prox.radioulnárny kĺb
5t30x.6↔ Iné otv.ch.revízie:dist.radioulnárny kĺb
5t30x.8↔ Iné otv.ch.revízie:radiokarpálny kĺb
5t30x.9↔ Iné otv.ch.revízie:ulnokarpálny kĺb
5t30x.e↔ Iné otv.ch.revízie:iliosakrálny kĺb
5t30x.f Iné otv.ch.revízie:symfýza
5t30x.g↔ Iné otv.ch.revízie:bedr.kĺb
5t30x.h↔ Iné otv.ch.revízie:kolen.kĺb
5t30x.j↔ Iné otv.ch.revízie:prox.tibiofibulárny kĺb
5t30x.k↔ Iné otv.ch.revízie:členkový kĺb horný
5t30x.m↔ Iné otv.ch.revízie:členkový kĺb dolný
5t30x.n↔ Iné otv.ch.revízie:tarzálne kĺby
5t30x.p↔ Iné otv.ch.revízie:tarzometatarzálne kĺby
5t30x.q↔ Iné otv.ch.revízie:metatarzofalang.kĺ.
5t30x.r↔ Iné otv.ch.revízie:interfalangeálny kĺb n.
5t30x.x Iné otv.ch.revízie:ostatné kĺby
5t313.0↔ Otv.chir.parciálna resekcia menisku
5t313.1↔ Otv.chir.totálna resekcia menisku
5t313.3↔ Otv.chir.excízia ganglia menisku
5t318.h↔ O.ch.odobratie chrupavk.transplantátu:kolen.kĺb
5t330↔ Otv.ch.plast.pred.skríž.väzu s autológ.patelár.šľachou
5t333↔ Otv.ch.plast.zad.skríž.väzu s autológ.patelár.šľachou
5t342↔ Otv.chir.preloženie úponu patelár.šľ.(napr.Bandi)
5t343↔ Otv.ch.preloženie úponu patelár.šľachy s kost.blokom
5t384↔ Artrodéza ramenného kĺbu
5t39x.h↔ Iné otv.ch.OP na kĺboch:kolen.kĺb
5t39x.j↔ Iné otv.ch.OP na kĺboch:prox.tibiofibulárny kĺb
5t39x.k↔ Iné otv.ch.OP na kĺboch:členk.kĺb h.
5t400.h↔ ASK asept.výplach kĺbu s drenážou:kolen.kĺb
5t401.h↔ ASK sept.výplach kĺbu s drenážou:kolen.kĺb
5t404.4↔ ASK odstr.voľných telies:lakťový kĺb
5t404.5↔ ASK odstr.voľných telies:prox.radioulnár.kĺb
5t404.h↔ ASK odstr.voľných telies:kolenný kĺb
5t404.j↔ ASK odstr.voľných telies:prox.tibiofibulárny kĺb
5t404.k↔ ASK odstr.voľných telies:členk.kĺb h.
5t406.h↔ ASK asistov.ošetrenie zlomeniny:kolen.kĺb
5t40x.h↔ Iné ASK revízie kĺbu:kolen.kĺb
5t423.10↔ Artroskopická parciálna resekcia menisku
5t423.11↔ Artroskopická totálna resekcia menisku
5t42e.g↔ ASK subch.otv.kosti-acelul.implant:bedr.kĺb
5t42h.g↔ ASK resekcia 1/viac.osteofytov:bedr.kĺb
5t42i.g↔ Iné artroskop.OP na chrup.a menisk:bedr.kĺb
5t440↔ Artroskopická refixácia labrum glenoidale stehom
5t440.1 Artrosk. refixácia lab. gleno. stehom - s pou. 1-2 imp.
5t440.2 Artrosk. refixácia lab. gleno. stehom - s pou. 3 a viac imp.
5t440.3 Artroskopická refixácia labrum glenoidale stehom
5t441↔ Artroskopická refixácia labrum glenoidale inými metódami
5t441.1 Artroskopická refixácia labrum glenoidale inými metódami
5t441.2 Artroskopická refixácia kostného defektu labra
5t442↔ Artroskopická refixácia kost.defektu labra
5t442.1 Artroskopická refixácia labra bedrového kĺbu implantátom
5t445↔ ASK spevnenie púzdra s fixáciou na glenoid stehom
5t49x.q↔ Ostatné artroskopické OP:metatarzofalang.kĺ.
5t49x.r↔ Ostatné artroskopické OP:interfalangeálny kĺb n.
5t503.0↔ Implant.cervikokapitál.protézy bedr.kĺbu,necement.
5t503.1↔ Implantácia cervikokapitálnej protézy bedr.kĺbu,cement.
5t504.0↔ Impl.bipolár.cervikokapit.protézy bedr.kĺbu,necement.
5t504.1↔ Impl.bipolár.cervikokapit.protézy bedr.kĺbu,cement.
5t505.0↔ Impl.antiluxač.acetabulár.komponenty bedr.kĺbu,necement.
5t505.1↔ Impl.antiluxačnej acetabulár.komponenty bedr.kĺbu,cement.

5t507.0↔ Impl.snap fit acetabulár.komponenty bedr.kĺbu,necement.
5t507.1↔ Impl.snap fit acetabulár.komponenty bedr.kĺbu,cement.
5t507.2↔ Impl.snap fit acetabulár.komponenty bedr.kĺbu, hybridná
5t509.00↔ Impl.metaf.prot.hl.femuru s k.driek.bez acet.komp.,necemen.
5t509.01↔ Impl.metaf.prot.hl.femuru s k.driek.bez aceta.komp.,cement.
5t510↔ Revízia endoprotézy bedrového kĺbu bez výmeny
5t511.00↔ Vým.femor.komp.protézy hl.femuru na cervikokap.nec.pr.hl.f.
5t511.01↔ Vým.femor.komp.protézy hl.femuru na cerv-kap.cem.pr.hl.f.
5t511.2↔ Vým.femor.kompon.protézy hl.femuru na špeciál.prot.hl.fem.
5t511.3↔ Vým.femor.komponen.protézy hl.femuru na bipol.prot.hl.f.
5t511.4↔ Výmena femorálnej komponenty hlavičky protézy
5t511.80↔ Výmena femor.komp.pr.hl.fem.na tot.necem.prot.hl.fem.
5t511.81↔ Výmena femor.komp.pr.hl.femuru na tot.cem.prot.hl.fem.
5t511.82↔ Vým.femor.komponenty pr.hl.femuru na tot.hybrid.pr.hl.fem.
5t511.x↔ Vým.femorálnej komp.protézy hl.femuru,ostatné
5t512.10↔ Vým.acetab.komponenty bed.kĺbu na acetab.komp.,necem.
5t512.11↔ Vým.acetabulár.komp.bed.kĺbu na acetab.komp.,cem.
5t512.20↔ Vým.acet.komp.bedra na acet.komp,necem.s vým.hl.
5t512.21↔ Vým.acet.komp.bedra na acet.komp,cem.s vým.hl.
5t512.3↔ Vým.acetabulár.kompenty bedra na špeciál.prot.hl.f.
5t512.60↔ Vým.acetab.komp.bedra, izol.inlay bez vým.jamky
5t512.61↔ Vým.acet.komp.bedra,izol.inlay bez vým.jamky s vým.hlavič
5t512.80↔ Vým.acetab.komp.bedra na tot.necem.prot.hl.fem.
5t512.81↔ Vým.acetab.komp.bedra na tot.cement.prot.hl.fem.
5t512.82↔ Vým.acetabulár.komp.bedra na tot.hybr.pr.hl.fem.
5t512.x↔ Vým.acetabulárnej komponenty bedra,ost.
5t513.2↔ Vým.cement.TEP bedr.kĺbu na špec.prot.hl.femuru
5t513.80↔ Vým.cement.TEP bedr.kĺbu na tot.necem.prot.hl.fem.
5t513.81↔ Vým.cement.TEP bedr.kĺbu na tot.cem.pr.hl.fem.
5t513.82↔ Vým.cement.TEP bedr.kĺbu na tot.hybr.pr.hl.f.
5t513.x↔ Výmena cement.TEP bedr.kĺbu,ostatné
5t514.2↔ Vým.necement.TEP bedr.kĺbu na špec.prot.hl.fem.
5t514.80↔ Vým.necem.TEP bedr.kĺbu na tot.necem.prot.hl.fem.
5t514.81↔ Vým.necem.TEP bedr.kĺbu na tot.cem.pr.hl.fem.
5t514.82↔ Vým.necem.TEP bedr.kĺbu na totál.hybr.prot.hl.fem.
5t514.x↔ Vým.necement.totát.endoprotézy bedr.kĺbu,ostat.
5t515.2↔ Vým.hybrid.TEP bedr.kĺbu na špec.prot.hl.fem.
5t515.80↔ Vým.hybrid.TEP bedr.kĺbu na totál.necem.prot.hl.fem.
5t515.81↔ Vým.hybrid.TEP bedr.kĺbu na tot.cem.pr.hl.fem.
5t515.82↔ Vým.hybrid.TEP bedr.kĺbu na tot.hybr.prot.hl.fem.
5t515.x↔ Výmena hybridnej totálnej endoprotézy bedr.kĺbu,ost.
5t516.2↔ Vým.TEP bedr.kĺbu na špec.pr.hl.femuru
5t516.80↔ Vým.TEP bedr.kĺbu na špec.tot.necem.prot.hl.fem.
5t516.81↔ Vým.TEP bedr.kĺbu na špec.totál.cemen.prot.hl.fem.
5t516.82↔ Vým.TEP bedr.kĺbu na špec.tot.hybr.prot.hl.fem.
5t516.x↔ Výmena tot.endoprotézy bedr.kĺbu na špeciálnu,ostatné
5t51j.2↔ Vým.metafyz.prot.hl.fem.s krát.driek.na špec.protézu.hl.fem
5t51j.80↔ Vým.metafyz.prot.hl.f.s krát.driek.na tot.necem.pr.hl.fem.
5t51j.81↔ Vým.metafyz.prot.hl.f.s krát.driek.na tot.cem.pr.hl.fem.
5t51j.82↔ Vým.metafyz.prot.hl.f.s krát.driek.na tot.hybr.pr.hl.fem.
5t51j.x↔ Vým.metafyz.protézy hl.femuru s krátkym driek.,ost.
5t704.6↔ Excízia šľachových pošiev zápästia
5t704.7↔ Excízia šľachových pošiev prsta
5t704.8↔ Excízia šľachových pošiev palca
5t704.9↔ Excízia šľachových pošiev dlane
5t726.1↔ Fasciektómia 1 prsta s 1 neurolýzou a s 1 arteriolýzou
5t726.2↔ Fasciektómia viac prstov s 1 neurolýzou a s 1 arteriolýzou
5t727.1↔ Fasciektómia 1 prsta s viac.neurolýzami a viac.arteriolýzami
5t727.2↔ Fasciekt.viac prstov s viac.neurolýzami a viac.arteriolýz.
5t728.1↔ Fasciektómia 1 prsta s artrolýz.(vr.neurolýzy a arteriolýzy)
5t728.2↔ Fasciekt.viac prstov s artrolýzou (vr.neurolýzy a arteriolýzy)
5t736↔ Sutúra svalu ruky
5t738↔ Transpozícia svalu ruky
5t739↔ Transplantácia svalu ruky
5t750.0↔ Parc.synovektómia šľachy,šľach.pošvy:ohýbač zápäst.
5t750.1↔ Parc.synov.šľachy,šľach.pošvy:ohýbač prsta
5t750.2↔ Parc.synovektómia šľachy,šľach.pošvy:ohýbač palca
5t750.3↔ Parc.synovektómia šľachy,šľach.pošvy:vystierač zápäst
5t750.4↔ Parc.synovektómia šľachy,šľach.pošvy:vystierač prsta
5t750.5↔ Parc.synovektómia šľachy,šľach.pošvy:vystierač palca
5t750.x↔ Parc.synovektómia šľachy,šľach.pošvy:ostatné
5t751.0↔ Totál.synovektómia šľachy,šľach.pošvy:ohýbač zápästia
5t751.1↔ Totál.synovektómia šľachy,šľach.pošvy:ohýbač prsta
5t751.2↔ Totál.synovektómia šľachy,šľach.pošvy:ohýbač palca
5t751.3↔ Totál.synovektómia šľachy,šľach.pošvy:vystierač zápäs
5t751.4↔ Totál.synovektómia šľachy,šľach.pošvy:vystierač prsta
5t751.5↔ Totál.synovektómia šľachy,šľach.pošvy:vystierač palca
5t751.x↔ Totál.synovektómia šľachy,šľach.pošvy:ostatné
5t790↔ Excízia gangliómu na ruke
5t793↔ Radik.excízia ch.tk.na ruke s špec.prepar.ciev a nervov
5t794↔ Rad.excízia ch.tk.na ruke s rozš.preparáciou
5t802.0↔ Incízia šľachy pozdĺžne v obl.hlavy a krku
5t802.1↔ Incízia šľachy pozdĺžne v obl.ramena,axily
5t802.2↔ Incízia šľachy pozdĺžne v obl.rameno a lakeť
5t802.3↔ Incízia šľachy pozdĺžne v obl.predlaktia
5t802.4↔ Incízia šľachy pozdĺžne v obl.hrud.steny a chrbta
5t802.5↔ Incízia šľachy pozdĺžne v obl.bruš.steny
5t802.6↔ Incízia šľachy pozdĺžne v inguinál,genit.a gluteálna obl.
5t802.7↔ Incízia šľachy pozdĺžne v obl.stehna a kolena
5t802.8↔ Incízia šľachy pozdĺžne v obl.predkolenia
5t802.a↔ Incízia šľachy pozdĺžne v obl.zadonožia a priehlavku
5t802.b↔ Incízia šľachy pozdĺžne v obl.stredonožia a prednožia
5t802.x Incízia šľachy pozdĺžne:ostatné
5t803.0↔ Incízia šľachy priečne v obl.hlavy a krku
5t803.1↔ Incízia šľachy priečne v obl.ramena,axily
5t803.2↔ Incízia šľachy priečne v obl.ramena a lakťa
5t803.3↔ Incízia šľachy priečne v obl.predlaktia
5t803.4↔ Incízia šľachy priečne v obl.hrud.steny a chrbta
5t803.5↔ Incízia šľachy priečne v obl.bruš.steny
5t803.6↔ Incízia šľachy priečne v inguinál.,genit.a gluteál.obl.
5t803.7↔ Incízia šľachy priečne v obl.stehna a kolena
5t803.8↔ Incízia šľachy priečne v obl.predkolenia
5t803.a↔ Incízia šľachy priečne v obl.zadonožia a priehlavku
5t803.b↔ Incízia šľachy priečne v obl.stredonožia a prednožia
5t803.x Incízia šľachy priečne:ostatné
5t80b.0↔ Debridement svalu v obl.hlavy a krku
5t80b.1↔ Debridement svalu v obl.ramena,axily
5t80b.2↔ Debridement svalu v obl.ramena a lakťa
5t80b.3↔ Debridement svalu v obl.predlaktia
5t80b.4↔ Debridement svalu v obl.hrud.steny a chrbta
5t80b.5↔ Debridement svalu v obl.bruš.steny
5t80b.x Debridement svalu:ostatné
5t80c.0↔ Debridement šľachy v obl.hlavy a krku
5t80c.1↔ Debridement šľachy v obl.ramena,axily
5t80c.2↔ Debridement šľachy v obl.ramena a lakťa
5t80c.3↔ Debridement šľachy v obl.predlaktia
5t80c.4↔ Debridement šľachy v obl.hrud.steny a chrbta
5t80c.5↔ Debridement šľachy v obl.bruš.steny
5t80d.0↔ Debridement fascie v obl.hlavy a krku
5t80d.1↔ Debridement fascie v obl.ramena,axily
5t80d.2↔ Debridement fascie v obl.ramena a lakťa
5t80d.3↔ Debridement fascie v obl.predlaktia
5t80d.4↔ Debridement fascie v obl.hrud.steny a chrbta
5t80d.5↔ Debridement fascie v obl.bruš.steny
5t80d.x Debridement fascie:ostatné
5t811.0↔ Otv.chir.tenotómia v obl.hlavy,krku
5t811.1↔ Otv.chir.tenotómia v obl.ramena,axily
5t811.2↔ Otv.chir.tenotómia v obl.ramena,lakťa
5t811.3↔ Otv.chir.tenotómia v obl.predlaktia
5t811.4↔ Otv.chir.tenotómia v obl.hrud.steny,chrbta
5t811.5↔ Otv.chir.tenotómia v obl.bruš.steny
5t811.6↔ Otv.chir.tenotómia v inguin.,genit.,glut.obl.
5t811.7↔ Otv.chir.tenotómia v obl.stehna,kolena
5t811.8↔ Otv.chir.tenotómia v obl.predkolenia
5t811.9↔ Otv.chir.tenotómia v obl.nohy
5t811.x Otv.chir.tenotómia:ostat.
5t812.0↔ Perkutánna tenotómia v obl.hlavy,krku
5t812.1↔ Perkutánna tenotómia v obl.ramena,axily
5t812.2↔ Perkutánna tenotómia v obl.ramena,lakťa
5t812.3↔ Perkutánna tenotómia v obl.predlaktia

5t812.4↔	Perkutánna tenotómia v obl.hrud.st,chrbta
5t812.5↔	Perkutánna tenotómia v obl.bruš.steny
5t812.6↔	Perkutánna tenotómia v inguin.,genit.,glut.obl.
5t812.7↔	Perkutánna tenotómia v obl.stehna,kolena
5t812.8↔	Perkutánna tenotómia v obl.predkolenia
5t812.9↔	Perkutánna tenotómia v obl.nohy
5t812.x	Perkutánna tenotómia:ostatné
5t822.0↔	Parciál.excízia šľach.pošvy:hlava a krk
5t822.1↔	Parciál.excízia šľach.pošvy:rameno,axila
5t822.2↔	Parciál.excízia šľach.pošvy:rameno,lakeť
5t822.3↔	Parciál.excízia šľach.pošvy:predlaktie
5t822.4↔	Parciál.excízia šľach.pošvy:hrud.st,chrbát
5t822.6↔	Parciál.excízia šľach.pošvy:inguin,genit,glut.obl
5t822.7↔	Parciál.excízia šľach.pošvy:stehno,koleno
5t822.8↔	Parciál.excízia šľach.pošvy:predkolenie
5t822.9↔	Parciál.excízia šľach.pošvy:noha
5t822.x	Parciál.excízia šľach.pošvy:ostatné
5t823.0↔	Totál.excízia šľach.pošvy:hlava a krk
5t823.1↔	Totál.excízia šľach.pošvy:rameno,axila
5t823.2↔	Totál.excízia šľach.pošvy:rameno,lakeť
5t823.3↔	Totál.excízia šľach.pošvy:predlaktie
5t823.4↔	Totál.excízia šľach.pošvy:hrud.st,chrbát
5t823.6↔	Totál.excízia šľach.pošvy:inguin,genit,glut.obl
5t823.7↔	Totál.excízia šľach.pošvy:stehno,koleno
5t823.8↔	Totál.excízia šľach.pošvy:predkolenie
5t823.9↔	Totál.excízia šľach.pošvy:noha
5t823.x	Totál.excízia šľach.pošvy:ostatné
5t82b.0↔	Res.kompart.sv,šľ,f.b.špec.ciev,nerv.prep:hlava,krk
5t82b.1↔	Res.kompart.sv,šľ,f.b.špec.ciev,nerv.prep:rameno,axila
5t82b.2↔	Res.kompart.sv,šľ,f.b.špec.ciev,nerv.prep:rameno,lakeť
5t82b.3↔	Res.kompart.sv,šľ,f.b.špec.ciev,nerv.prep:predlaktie
5t82b.4↔	Res.kompart.sv,šľ,f.b.špec.ciev,nerv.prepar:hrud.st,chrb
5t82b.5↔	Res.kompart.sv,šľ,f.b.špec.ciev,nerv.prepar:bruš.st
5t82b.6↔	Res.kompart.sv,šľ,f.b.špec.ciev,nerv.prep:inguin,genit,glut.ob
5t82b.7↔	Res.kompart.sv,šľ,f.b.špec.ciev,nerv.prepar:steh,koleno
5t82b.8↔	Res.kompart.sv,šľ,f.b.špec.ciev,nerv.prepar:predkol
5t82b.9↔	Res.kompart.sv,šľ,f.b.špeciál.ciev,nerv.preparácie:noha
5t82b.x	Resek.kompartm.sv,šľ,fascie bez špec.ciev,nerv.prepar:ost.
5t82c.0↔	Res.kompart.sv,šľ,f.so špec.ciev,nerv.prep:hlava,krk
5t82c.1↔	Res.kompart.sv,šľ,f.so špec.ciev,nerv.prep:rameno,axila
5t82c.2↔	Res.kompart.sv,šľ,f.so špec.ciev,nerv.prep:rameno,lakeť
5t82c.3↔	Res.kompart.sv,šľ,f.so špec.ciev,nerv.prep:predlaktie
5t82c.4↔	Res.kompart.sv,šľ,f.so špec.ciev,nerv.prep:hrud.st,chrbát
5t82c.5↔	Res.kompart.sv,šľ,f.so špec.ciev,nerv.prep:bruš.stena
5t82c.6↔	Res.kompart.sv,šľ,f.so špec.ciev,nerv.prep:ing,gen,glut.ob
5t82c.7↔	Res.kompart.sv,šľ,f.so špec.ciev,nerv.prep:stehno,koleno
5t82c.8↔	Res.kompart.sv,šľ,f.so špec.ciev,nerv.prep:predkolenie
5t82c.9↔	Res.kompart.sv,šľ,f.so špec.ciev,nerv.prep:noha
5t82c.x	Resek.kompart.sv,šľ,fascie so špeciál.ciev,nerv.prepar:ost.
5t82d.0↔	Res.kompart.sv,šľ,f.s rozšír.prepar:hlava,krk
5t82d.1↔	Res.kompart.sv,šľ,f.s rozšír.prepar:ramen.kĺb,xila
5t82d.2↔	Res.kompart.sv,šľ,f.s rozšír.prepar:rameno,lakeť
5t82d.3↔	Resek.kompart.sv,šľ,f.s rozšír.prepar:predlaktie
5t82d.4↔	Res.kompart.sv,šľ,f.s rozšír.prepar:hrud.st,chrbát
5t82d.5↔	Res.kompart.sv,šľ,f.s rozšír.prepar:bruš.stena
5t82d.6↔	Res.kompart.sv,šľ,f.s rozšír.prepar:inguin,genit,glut.obl
5t82d.7↔	Res.kompart.sv,šľ,f.s rozšír.prepar:stehno,koleno
5t82d.8↔	Res.kompart.sv,šľ,f.s rozšír.prepar:predkolenie
5t82d.9↔	Res.kompart.sv,šľ,f.s rozšír.prepar:noha
5t82d.x	Resek.kompartm.sv,šľ,fascie s rozšírenou preparáciou:ost.
5t831.0↔	Sutúra svalov v obl.hlavy,krku
5t831.1↔	Sutúra svalov v obl.ramena,axily
5t831.2↔	Sutúra svalov v obl.ramena,lakťa
5t831.3↔	Sutúra svalov v obl.predlaktia
5t831.4↔	Sutúra svalov v obl.hrud.steny,chrbta
5t831.5↔	Sutúra svalov v obl.bruš.steny
5t831.6↔	Sutúra svalov v inguin,genit.a gluteál.obl.
5t831.7↔	Sutúra svalov v obl.stehna,kolena
5t831.8↔	Sutúra svalov v obl.predkolenia
5t831.9↔	Sutúra svalov v obl.nohy
5t831.x	Sutúra svalov:ostatné
5t835.0↔	Transpozícia svalov v obl.hlavy,krku
5t835.1↔	Transpozícia svalov v obl.ramena,axily
5t835.2↔	Transpozícia svalov v obl.ramena,lakťa
5t835.3↔	Transpozícia svalov v obl.predlaktia
5t835.4↔	Transpozícia svalov v obl.hrud.steny,chrbta
5t835.5↔	Transpozícia svalov v obl.bruš.steny
5t835.6↔	Transpozícia svalov v inguin,genit.a glut.obl.
5t835.7↔	Transpozícia svalov v obl.stehna a kolena
5t835.8↔	Transpozícia svalov v obl.predkolenia
5t835.9↔	Transpozícia svalov v obl.nohy
5t835.x	Transpozícia svalov:ostatné
5t836.0↔	Transplantácia svalov v obl.hlavy,krku
5t836.1↔	Transplantácia svalov v obl.ramena,axily
5t836.2↔	Transplantácia svalov v obl.ramena,lakťa
5t836.3↔	Transplantácia svalov v obl.predlaktia
5t836.4↔	Transplantácia svalov v obl.hrud.steny a chrbta
5t836.5↔	Transplantácia svalov v obl.bruš.steny
5t836.6↔	Transplantácia svalov v inguin,genit.a glut.obl.
5t836.7↔	Transplantácia svalov v obl.stehna,kolena
5t836.8↔	Transplantácia svalov v obl.predkolenia
5t836.9↔	Transplantácia svalov v obl.nohy
5t836.x	Transplantácia svalov:ostatné
5t837.0↔	Revízia transplantátu svalov:hlava a krk
5t837.1↔	Revízia transplantátu svalov:rameno a axila
5t837.2↔	Revízia transplantátu svalov:rameno a lakeť
5t837.3↔	Revízia transplantátu svalov:predlaktie
5t837.4↔	Revízia transplantátu svalov:hrud.stena a chrbát
5t837.5↔	Revízia transplantátu svalov:brušná stena
5t837.6↔	Revízia transplantátu svalov:inguin,genit.a glut.obl.
5t837.7↔	Revízia transplantátu svalov:stehno a koleno
5t837.8↔	Revízia transplantátu svalov:predkolenie
5t837.9↔	Revízia transplantátu svalov:noha
5t837.x	Revízia transplantátu svalov:ostatné
5t838.0↔	Výmena transplantátu svalov:hlava a krk
5t838.1↔	Výmena transplantátu svalov:rameno a axila
5t838.2↔	Výmena transplantátu svalov:rameno a lakeť
5t838.3↔	Výmena transplantátu svalov:predlaktie
5t838.4↔	Výmena transplantátu svalov:hrud.stena a chrbát
5t838.5↔	Výmena transplantátu svalov:brušná stena
5t838.6↔	Výmena transplantátu svalov:inguin,genit.a glut.obl.
5t838.7↔	Výmena transplantátu svalov:stehno a koleno
5t838.8↔	Výmena transplantátu svalov:predkolenie
5t838.9↔	Výmena transplantátu svalov:noha
5t838.x	Výmena transplantátu svalov:ostatné
5t846.0↔	Tvorba transplantátu šliach:hlava a krk
5t846.1↔	Tvorba transplantátu šliach:rameno,axila
5t846.2↔	Tvorba transplantátu šliach:rameno a lakeť
5t846.3↔	Tvorba transplantátu šliach:predlaktie
5t846.4↔	Tvorba transplantátu šliach:hrud.st,chrbát
5t846.5↔	Tvorba transplantátu šliach:brušná stena
5t846.6↔	Tvorba transplantátu šliach:inguin,genit,glut.obl.
5t846.7↔	Tvorba transplantátu šliach:stehno a koleno
5t846.8↔	Tvorba transplantátu šliach:predkolenie
5t846.a↔	Tvorba transplantátu šliach:zadonožie,priehlavok
5t846.b↔	Tvorba transplantátu šliach:stredonožie,prednožie
5t846.c	Tvorba transplantátu šliach v oblasti ruky
5t846.x	Tvorba transplantátu šliach:ostatné
5t847.0↔	Transplantácia šliach:hlava a krk
5t847.1↔	Transplantácia šliach:rameno a axila
5t847.2↔	Transplantácia šliach:rameno a lakeť
5t847.3↔	Transplantácia šliach:predlaktie
5t847.4↔	Transplantácia šliach:hrudná stena a chrbát
5t847.5↔	Transplantácia šliach:brušná stena
5t847.6↔	Transplantácia šliach:inguinál,genit.a glut.obl.
5t847.7↔	Transplantácia šliach:stehno a koleno
5t847.8↔	Transplantácia šliach:predkolenie
5t847.a↔	Transplantácia šliach:zadonožie a priehlavok
5t847.b↔	Transplantácia šliach:stredonožie a prednožie
5t847.c	Transplantácia šliach v oblasti ruky

5t847.x	Transplantácia šliach:ostatné
5t848.0↔	Výmena transplantátu šliach:hlava a krk
5t848.1↔	Výmena transplantátu šliach:rameno,axila
5t848.2↔	Výmena transplantátu šliach:rameno a lakeť
5t848.3↔	Výmena transplantátu šliach:predlaktie
5t848.4↔	Výmena transplantátu šliach:hrud.st,chrbát
5t848.5↔	Výmena transplantátu šliach:brušná stena
5t848.6↔	Výmena transplantátu šliach:inguin,genit,glut.obl
5t848.7↔	Výmena transplantátu šliach:stehno a koleno
5t848.8↔	Výmena transplantátu šliach:predkolenie
5t848.a↔	Výmena transplantátu šliach:zadonožie,priehlavok
5t848.b↔	Výmena transplantátu šliach:stredonožie a prednožie
5t848.c	Výmena transplantátu šliach v oblasti ruky
5t848.x	Výmena transplantátu šliach:ostatné
5t860.0↔	Sutúra fascií v obl.hlavy a krku
5t860.1↔	Sutúra fascií v obl.ramena,axily
5t860.2↔	Sutúra fascií v obl.ramena a lakťa
5t860.3↔	Sutúra fascií v obl.predlaktia
5t860.4↔	Sutúra fascií v obl.hrud.steny,chrbta
5t860.5↔	Sutúra fascií v obl.bruš.steny
5t860.6↔	Sutúra fascií v inguinál,genit.a gluteál.obl.
5t860.7↔	Sutúra fascií v obl.stehna a kolena
5t860.8↔	Sutúra fascií v obl.predkolenia
5t860.9↔	Sutúra fascií v obl.nohy
5u110.0↔	Excízia ihlou označenej lézie prsníka:1lézia
5u110.1↔	Excízia ihlou označenej lézie prsníka:viacpočet.lézia
5u111.1	Excízia nádoru prsníka
5u112↔	Lumpektómia
5u114↔	Mikroduktektómia prsníka
5u122	Parciálna mastektómia s disekciou lymfatických uzlín
5u123.1	Madenova mastektómia s disekciou axilárnych LU
5u222.0↔	Revíz.periprotet.kaps.prsníka pre kontraktúru s kapsulotóm
5u222.1↔	Rev.periprot.kaps.prsn.pre kontr.s parc.kapsulektómiou
5v141.0	R.a roz.odst.ch.tk.na ko.a podk:b.prim.uz.ra:hist.kontr:pera
5v141.4	R.a roz.odstr.ch.tk.na ko.a podk:b.pr.uz.ra:hist.kontr:i.č.hl.
5v141.5	Rad.a rozs.odst.ch.tk.na ko.a podk:b.pr.uz.ra:hist.kontr:krk
5v141.6↔	R.a roz.ods.ch.tk.na ko.a podk:b.pr.uz.ra:his.kontr:ram,axila
5v141.7↔	R.a roz.ods.ch.tk.ko.a podk:b.pr.uz.ra:hist.kont:ram,lakeť
5v141.8↔	R.a roz.odst.ch.tk.ko.a podk:b.prim.uz.ra:hi.kon:predlaktie
5v141.9↔	Rad.a rozs.odst.chor.tk.ko.a podk:b.prim.uz.ra:hist.kont:ruka
5v141.a	R.a roz.ods.ch.tk.ko.a podk:b.pr.uz.ra:hi.kon:hrud.st,chrbát
5v141.b	Rad.a rozs.odst.ch.tk-ko.a podk:b.pr.uz.ra:his.kon:bruš.o
5v141.c	Rad.a rozs.odst.ch.tk.ko.a podk:b.pri.uz.ra:his.kon:ing,genit.o
5v141.d	R.a rozs.odst.ch.tk.na ko.a podk:b.pri.uz.ra:his.kon:glut.o
5v141.e↔	R.a roz.ods.ch.tk.ko.a podk:b.pr.uz.ra:hist.kontr:stehno,kol
5v141.f↔	R.a roz.ods.ch.tk.ko.a podk:b.pr.uz.ra:his.kon:predkol
5v141.g↔	R.a rozs.ods.ch.tk.na ko.a podk:b.pr.uz.ra:his.kon:chodidlo
5v141.x	R.a roz.ods.ch.tk.na ko.a podk:b.prim.uzav.ra:hist.kontr:ost.
5v143.0	Rad.a rozs.odst.ch.tk.na k.a podk:prim.uz.rany:hist.kont:pera
5v143.4	R.a roz.ods.chor.tk.koži a podk:prim.uz.ra:hist.kont:i.č.hlavy
5v143.5	Rad.a rozs.ods.ch.tk.na k.a podk:prim.uzav.ra:hist.kontr:krk
5v143.6↔	R.a rozs.ods.chor.tk.na ko.a podk:pri.uz.r:hist.kontr:ram,axila
5v143.7↔	Rad.a roz.ods.ch.tk.na k.a podk:prim.uz.r:his.kont:ram,lakeť
5v143.8↔	R.a roz.ods.ch.tk.na ko.a podk:pri.uz.ra:hi.kont:predlaktie
5v143.9↔	Rad.a rozs.odstr.chor.tk.na ko a podk:pri.uz.ra:hist.kontr:ruka
5v143.a	R.a roz.ods.ch.tk.na k.a podk:prim.uz.r:hist.kontr:hr.st.,chrb
5v143.b	Rad.a rozs.odst.chor.tk.na k.a podk:prim.uz.ra:hist.kon:bruš.o
5v143.c	R.a rozs.ods.ch.tk.na k.a podk:prim.uz.r:hist.kontr:ing,genit.o
5v143.d	Rad.a rozs.ods.ch.tk.na ko.a podk:pri.uz.rany:hist.kontr:glut.o
5v143.e↔	Rad.a rozs.ods.ch.tk.na k.a podk:pri.uz.r:hist.kontr:stehn,kol
5v143.f↔	R.a rozs.ods.ch.tk.na k.a podkož:pri.uz.rany:hist.kont:predkol
5v143.g↔	Rad.a rozs.ods.chor.tk.koži a podk:prim.uz.ra:hist.kontr:noha
5v144.c	Rad.a rozs.odstr.ch.t.na k.a podk.s tx/transpoz:inguin,genit.o
5v145.c	Rad.a rozs.ods.ch.tk.k.a podk.tx/transpoz,mikrog.ch:ingv,genit
5v150.0	Chir.vyčist.rany s odstr.chor.tk.na koži a podk:malá ploch:pery
5v150.4	Chir.vyč.rany s odstr.chor.tk.na kož.a podk:m.pl:ost.č.hl.
5v150.5	Chir.vyčist.rany s odstr.chor.tk.na koži a podk:m.plocha:krk
5v150.6↔	Chir.vyč.rany s odstr.chor.tk.na k.a podk:m.plocha:ram,axila
5v150.7↔	Chir.vyčist.rany s odstr.chor.tk.na k.a podk:m.pl:ram,lak.
5v150.8↔	Chir.vyčist.rany s odstr.chor.tk.na k.a podk:malá pl.predlakt.
5v150.9↔	Chir.vyč.rany s odstr.chor.tk.na koži a podk:malá plocha:ruka
5v150.a	Chir.vyč.rany s odstr.chor.tk.na k.a podk:m.pl:hr.st.a chrb.
5v150.b	Chir.vyčist.rany s odstr.chor.tk.na k.a podk:malá pl:bruš.obl.
5v150.c	Chir.vyč.r.any s odstr.chor.tk.na k.a podk:malá pl:ingv,genit.o.
5v150.d	Chir.vyčist.rany s odstr.chor.tk.na k.a podk:malá pl:glut.obl.
5v150.e↔	Chir.vyč.rany s odstr.chor.tk.na koži a podk:malá pl:stehn,kol
5v150.f↔	Chir.vyčist.rany s odst.chor.tk.na k.a podk:malá pl:predkol.
5v150.g↔	Chir.vyčist.rany s odstr.chor.tk.na koži a podk:malá pl:noha
5v150.x	Chir.vyč.rany s odstr.chor.tk.na koži a podk:malá plocha:ost.
5v151.0	Chir.vyč.rany s odstr.chor.tk.na koži a podk:veľká plocha:pery
5v151.4	Chir.vyčist.rany s odstr.chor.t.na k.a podk:veľká pl:ost.č.hlavy
5v151.5	Chir.vyč.rany s odstr.chor.tk.na koži a podk:veľká plocha:krk
5v151.6↔	Chir.vyč.rany s odstr.chor.tk.na k.a podk:veľká pl:ram,axila
5v151.7↔	Chir.vyčis.rany s odstr.chor.tk.na k.a podk:veľká pl:ram,lak.
5v151.8↔	Chir.vyčist.rany s odstr.chor.tk.na k.a podk:veľká pl:predlakt.
5v151.9↔	Chir.vyčist.rany s odstr.chor.tk.na koži a podk:veľká pl:ruka
5v151.a	Chir.vyč.rany s odstr.chor.tk.na k.a podk:veľká pl:hrud.st.,chrb
5v151.b	Chir.vyč.rany s odstr.chor.tk.na koži a podk:veľká pl:bruš.o
5v151.c	Chir.vyčis.rany s odstr.chor.tk.na k.a podk:veľká pl:ingv,genit.o
5v151.d	Chir.vyčist.rany s od.chor.tk.na koži a podk:veľká pl:glut.obl.
5v151.x	Chir.vyč.rany s odstr.chor.tk.na koži a podk:veľká plocha:ost.
5v152.0	Chir.vyč.rany ods.ch.tk.na k.a podk:veľ.pl,vlož.liek.nosič:pera
5v152.4	Ch.vyčis.rany ods.chor.tk.na k.a podk:veľ.pl,vl.liek.nosič:i.č.hl
5v152.5	Chir.vyčis.rany ods.chor.tk.na k.a podk:veľ.pl,vl.liek.nosič:krk
5v152.6↔	Ch.vyčist.rany ods.chor.tk.k.a podk:veľ.pl,vl.liek.nosič:ram,axi
5v152.7↔	Chi.vyčis.rany ods.ch.tk.koži a podk:veľ.pl,vl.liek.nosič:ram,lak
5v152.8↔	Chi.vyč.rany ods.chor.tk.k.a podk:veľ.pl,vl.liek.nosič:predlakt
5v152.9↔	Chir.vyč.rany ods.chor.tk.k.a podk:veľ.pl,vlož.liek.nosič:ruka
5v152.a	Chi.vyč.rany odst.ch.tk.k.a podk:veľ.pl.,vl.liek.nosič:hr.st.,chrb
5v152.b	Ch.vyč.rany.odst.chor.tkan.na k.a podk:veľ.pl.,vlož.l.n:bruš.o
5v152.c	Ch.vyč.rany ods.chor.tk.k.a podk:veľ.pl,vl.liek.nosič:ingv,gen.o
5v152.d	Chir.vyč.rany ods.chor.tk.k.a podk:veľ.pl,vlož.liek.nosič:glut.o
5v152.x	Chi.vyčist.rany odst.chor.tk.k.a podk:veľ.pl,vlož.liek.nosič:ost
5v153	Minitorakotómia a debridement pri empyéme
5v15x.x	Chir.vyč.rany s odstr.chor.tk.na kož.a podk:ost.
5v220.c	Voľ.tx.kože,príjemca:čias.dermoepid.štep,malá pl:ingv,genit.
5v222.c	Voľ.tx.kože,príjemca:kompl.dermoepi.štep,ma.pl:ingv,genit.o
5v226.c	Voľ.tx.kože,príjemca:kompl.dermoepi.štep,veľ.pl:ingv,genit.o
5v230.c	Lok.lalok.plast.kože a podk:dilatač.plast,mal.pl:ingv,genit.o
5v231.c	Lok.lal.plast.kože a podk:plast.rotov.lal,malá pl:ingv,genit.o
5v232.c	Lok.lal.plast.kože a podk:transpozič.plast,malá pl:ingv,genit.o
5v234.c	Lok.lal.plast.kože a podkož:Z-plast,malá pl:inguin,genit.o
5v23a.c	Lok.lal.plast.kože a podkož:W-plast,malá pl:inguin,genit.o
5v260.c	Kombi.plast.zákr.na koži a podk:kombin.lal.plast:ing,genit.o.
5v261.c	Komb.plast.zákr.k.a podk:komb.lal.plast.a voľ.k.tran:ing,gen.o
5v262.c	Komb.plast.zákr.k.a podk:stopk.miest.so vzdial.lal:ingv,gen.o
5v263.c	Kombi.pl.zákr.k.a podk:stopk.miest,vzd.lal.a v.kož.tra:ingv,gen
5v295	Revízia operačnej rany po OP vo všetkých chir.odboroch
5v400.4	Redukč.tkan.plastika na koži a podkož:ost.č.hlavy
5v400.5	Redukč.tkaniv.plastika na koži a podkož:krk
5v551.c	Voľ.tx.kože a lalok.plast.k.a podk.príjemca,kož.štep:ingv,gen.o
5v551.k	Voľ.tx.kože a lalok.plast.k.a podk.príjemca,kož.štep:skrótum
5v552.c	Voľ.tx.kože a lal.plast.k.a podk.príjem,k.plnej hrúbke:ingv,gen
5v552.k	Voľ.tx.kože a lal.plast.k.a podk.príjem,k.plnej hrúbke:skrótum
5v553.3↔	Voľ.tx.kože a lal.plast.k.a podk.príjem,kompozit.štep:oč.viečko
5v556.3↔	Voľ.tx.kože a lal.plas.k.a podk.príjem,stopk.vzdial.lal:oč.viečko
5v557.3↔	Voľ.tx.kože a lal.plast.kože a podk.príjem,mgft-Meek:oč.viečko
5v558.3↔	Voľ.tx.k.a l.pl.k-podk.príj,perm.náhr.kult.keratnc.mplš:oč.vieč
5v559.3↔	Voľ.tx.k.a l.pl.k-podk.príj,perm.náh.kul.keratinoc.vplš:oč.vieč
5v55a.3↔	Voľ.tx.k.a lal.plast.k-podk.príjem,suspen.epit.bun.b-kit:oč.vieč
5v55b.3↔	Voľ.tx.kože a l.pl.k-podk.príj,sus.epit.b.lab-tech rýchl.príp:oč.v
5v55c.3↔	Voľ.tx.k.a l.pl.k-podk.príj,perm.náhr.mat.nahradz.k.mplš:oč.v
5v55d.3↔	Voľ.tx.k.a l.pl.k-podk.príj,perm.náhr.mat.nh.kožu vplš:oč.vieč
5v560.3↔	Lok.lal.plast.kože a podk.-popál,polept,rozťah.plast:oč.viečko
5v561.3↔	Lok.lal.plast.k.a podk.-(pp/pl),posúv-rotač.plast:oč.viečko
5v562.3↔	Lok.lal.plast.k.a podk.-popál.a polept,transpozič.plast:oč.vieč
5v563.3↔	Lok.lal.plast.k.a podk.(pp/pl),transpoz.ostrov-lal.pl:oč.viečko
5v564.3↔	Lok.lal.plast.kože a podk.(pp/pl),transpozič.Z-plast:oč.viečko
5v565.3↔	Lok.lal.plast.kože a podk.(pp/pl),transpozič.W-plast:oč.viečko
5v570.3↔	Kombi.lalok.plastiky na koži a podkoží (pp/pl):oč.viečko

5v571.3↔	Kombi.lalok.plast.a voľ.transplantátu kože (pp/pl):oč.viečko
5v572.3↔	Kombi.lal.plast.k.a podk.(pp/pl):stopk.reg.so vzd.lal:oč.viečko
5v573.3↔	Komb.lal.pl.k.a podk.(pp/pl):stop.reg,vzd.l.a voľ.tr.kože:oč.vieč
5v620.c	Tx.autológ.tuk.buniek (<100ml-makrogr),hoj.nervu:ingui.,gen.o
5v622.c	Tx.autol.tuk.b.,m.obj(<100ml-mikrogr.),hoj.nervu:ing,gen.o
5v624.c	Tx.autol.tuk.b.,m.o(<100ml-mikrogr.),chr.def.kože:ing,gen.o
5v625.c	Tx.autol.tuk.b.,m.obj(<100ml-mikrogr.),chr.fistuly:ing,gen.o
5v626.c	Tx.autol.tuk.b.,m.obj(<100ml-mikrogr.),jazv.tkan:ingv,genitál.o
5v627.c	Tx.autol.tuk.b.(<100ml-mikrogr),VVCH s def.o.mäkk.tk:ing,gen.o
5v62x.c	Iná tx.autológ.tuk.b.,malý o.(<100ml-mikrograft):inguin,genit.o
8c220.x	Odstr.cudzieho telesa z ľavej komory,iným spôsobom
8c22x	Perkután.katétr.odstr.cudz.telesa z ciev.systému,iné
8f103.1	Terapeutická drenáž retroperitonea
8f103.2	Frekventná maloobjemová drenáž ascitu [FMODA]
8f300.6↔	Perkután.terapeut.punkcia a aspirácia zadnej komory oka
8g113	Ošetrenie a preväz popáleniny
8g114	Ošetrenie a preväz popáleniny prsta
8g115	Ošetrenie a preväz popáleniny dorzy ruky alebo nohy
8g121.0	Ošetr.a preväz popáleniny: do 1 % povrchu tela
8g121.1	Ošetr.a preväz popáleniny:do 5 % povrchu tela
8g121.2	Ošetr.a preväz popáleniny:od 6 % do 10% povrchu tela
8g121.3	Ošetr.a preväz popáleniny:od 11% do 15% povrchu tela
8g121.4	Ošetr.a preväz popáleniny:od 15% do 20% povrchu tela
8g121.5	Ošetr.a preväz popáleniny:nad 20% povrchu tela
8g210	Biologická nekrektómia [Maggot therapy]
8r730‡	Trombol. l. akútneho infarktu myokardu
8r731.0‡	Trombol. l. akútnej cievnej mozgovej príhody
8r731.1‡	Trombol. l. akútnej pľúcnej embólie
8r731.2‡	Trombol. l. akútnych periférnych cievnych uzáverov
8r732‡	Trombol. l. A - V shuntu
8r800.a	PTA balónová: ciev. mal. kr. o.
8r800.k	PTA balónová: c. ple. a ram.
8r800.l	PTA balónová: c. predla.
8r800.m	PTA balónová: c. predko.
8r800.n	PTA balónová: femo. te.
8r800.o	PTA balónová: femo. ži.
8r800.p	PTA balónová: c. malf.
8r800.q	PTA balónová: umel. c.
8r801.a	PTA lieč. uvoľ. kat.: ciev. mal. kr. o.
8r801.k	PTA lieč. uvoľ. kat.: c. ple. a ram.
8r801.l	PTA lieč. uvoľ. kat.: c. predla.
8r801.m	PTA lieč. uvoľ. kat.: c. predko.
8r801.n	PTA lieč. uvoľ. kat.: femo. te.
8r801.o	PTA lieč. uvoľ. kat.: femo. ži.
8r801.p	PTA lieč. uvoľ. kat.: c. malf.
8r801.q	PTA lieč. uvoľ. kat.: umel. c.
8r802.8	PTA rez. kat.: spin. c.
8r802.a	PTA rez. kat.: ciev. mal. kr. o.
8r802.f	PTA rez. kat.: iné . c. hrud.
8r802.h	PTA rez. kat.: visc. c.
8r802.i	PTA rez. kat.: iné br. a pan. tep.
8r802.j	PTA rez. kat.: iné br. a pan. žily
8r802.k	PTA rez. kat.: c. ple. a ram.
8r802.l	PTA rez. kat.: c. predla.
8r802.m	PTA rez. kat.: c. predko.
8r802.n	PTA rez. kat.: femo. te.
8r802.o	PTA rez. kat.: femo. ži.
8r802.p	PTA rez. kat.: c. malf.
8r802.q	PTA rez. kat.: umel. c.
8r802.x	PTA rez. kat.: iné
8r803.k	PTA laser.: c. ple. a ram.
8r803.l	PTA laser.: c. predla.
8r803.m	PTA laser.: c. predko.
8r803.n	PTA laser.: femo. te.
8r803.o	PTA laser.: femo. ži.
8r803.x	PTA laser.: iné
8r804.a	PTA litotr.: ciev. mal. kr. o.
8r804.c	PTA litotr.: aorta
8r804.d	PTA litotr.: isth. aor.
8r804.f	PTA litotr.: iné . c. hrud.
8r804.g	PTA litotr.: v. por.
8r804.h	PTA litotr.: visc. c.
8r804.i	PTA litotr.: iné br. a pan. tep.
8r804.j	PTA litotr.: iné br. a pan. žily
8r804.k	PTA litotr.: c. ple. a ram.
8r804.l	PTA litotr.: c. predla.
8r804.m	PTA litotr.: c. predko.
8r804.n	PTA litotr.: femo. te.
8r804.o	PTA litotr.: femo. ži.
8r804.q	PTA litotr.: umel. c.
8r804.x	PTA litotr.: iné
8r805.8	PTA kryo: spin. c.
8r805.a	PTA kryo: ciev. mal. kr. o.
8r805.k	PTA kryo: c. ple. a ram.
8r805.l	PTA kryo: c. predla.
8r805.m	PTA kryo: c. predko.
8r805.n	PTA kryo: femo. te.
8r805.o	PTA kryo: femo. ži.
8r805.p	PTA kryo: c. malf.
8r805.q	PTA kryo: umel. c.
8r810.k	Aterek.: c. ple. a ram.
8r810.l	Aterek.: c. predla.
8r810.m	Aterek.: c. predko.
8r810.n	Aterek.: femo. te.
8r810.o	Aterek.: femo. ži.
8r810.q	Aterek.: umel. c.
8r810.x	Aterek.: iné
8r811.k	Rot. aterek.: c. ple. a ram.
8r811.l	Rot. aterek.: c. predla.
8r811.m	Rot. aterek.: c. predko.
8r811.n	Rot. aterek.: femo. te.
8r811.o	Rot. aterek.: femo. ži.
8r811.q	Rot. aterek.: umel. c.
8r811.x	Rot. aterek.: iné
8r820.1	Trombek. a embolek.: extrakr. c. hl. a krk.
8r820.8	Trombek. a embolek.: spin. c.
8r820.a	Trombek. a embolek.: ciev. mal. kr. o.
8r820.b	Trombek. a embolek.: duct. arter. aper.
8r820.c	Trombek. a embolek.: aorta
8r820.d	Trombek. a embolek.: isth. aor.
8r820.e	Trombek. a embolek.: v. cava
8r820.f	Trombek. a embolek.: iné . c. hrud.
8r820.i	Trombek. a embolek.: iné br. a pan. tep.
8r820.j	Trombek. a embolek.: iné br. a pan. žily
8r820.k	Trombek. a embolek.: c. ple. a ram.
8r820.l	Trombek. a embolek.: c. predla.
8r820.m	Trombek. a embolek.: c. predko.
8r820.n	Trombek. a embolek.: femo. te.
8r820.o	Trombek. a embolek.: femo. ži.
8r820.p	Trombek. a embolek.: c. malf.
8r820.q	Trombek. a embolek.: umel. c.
8r820.x	Trombek. a embolek.: iné
8r821.1	Rot. trombek. a embolek.: extrakr. c. hl. a krk.
8r821.8	Rot. trombek. a embolek.: spin. c.
8r821.a	Rot. trombek. a embolek.: ciev. mal. kr. o.
8r821.b	Rot. trombek. a embolek.: duct. arter. aper.
8r821.c	Rot. trombek. a embolek.: aorta
8r821.d	Rot. trombek. a embolek.: isth. aor.
8r821.e	Rot. trombek. a embolek.: v. cava
8r821.f	Rot. trombek. a embolek.: iné . c. hrud.
8r821.i	Rot. trombek. a embolek.: iné br. a pan. tep.
8r821.j	Rot. trombek. a embolek.: iné br. a pan. žily
8r821.k	Rot. trombek. a embolek.: c. ple. a ram.
8r821.l	Rot. trombek. a embolek.: c. predla.
8r821.m	Rot. trombek. a embolek.: c. predko.
8r821.n	Rot. trombek. a embolek.: femo. te.
8r821.o	Rot. trombek. a embolek.: femo. ži.
8r821.p	Rot. trombek. a embolek.: c. malf.
8r821.q	Rot. trombek. a embolek.: umel. c.
8r821.x	Rot. trombek. a embolek.: iné

8r822.1	Aspir. trombek. a embolek.: extrakr. c. hl. a krk.
8r822.8	Aspir. trombek. a embolek.: spin. c.
8r822.a	Aspir. trombek. a embolek.: ciev. mal. kr. o.
8r822.b	Aspir. trombek. a embolek.: duct. arter. aper.
8r822.c	Aspir. trombek. a embolek.: aorta
8r822.d	Aspir. trombek. a embolek.: isth. aor.
8r822.e	Aspir. trombek. a embolek.: v. cava
8r822.f	Aspir. trombek. a embolek.: iné . c. hrud.
8r822.i	Aspir. trombek. a embolek.: iné br. a pan. tep.
8r822.j	Aspir. trombek. a embolek.: iné br. a pan. žily
8r822.k	Aspir. trombek. a embolek.: c. ple. a ram.
8r822.l	Aspir. trombek. a embolek.: c. predla.
8r822.m	Aspir. trombek. a embolek.: c. predko.
8r822.n	Aspir. trombek. a embolek.: femo. te.
8r822.o	Aspir. trombek. a embolek.: femo. ži.
8r822.p	Aspir. trombek. a embolek.: c. malf.
8r822.q	Aspir. trombek. a embolek.: umel. c.
8r822.x	Aspir. trombek. a embolek.: iné
8r823.1	Kombin. farma. trombek. a embolek.: extrakr. c. hl. a krk.
8r823.8	Kombin. farma. trombek. a embolek.: spin. c.
8r823.a	Kombin. farma. trombek. a embolek.: ciev. mal. kr. o.
8r823.b	Kombin. farma. trombek. a embolek.: duct. arter. aper.
8r823.c	Kombin. farma. trombek. a embolek.: aorta
8r823.d	Kombin. farma. trombek. a embolek.: isth. aor.
8r823.e	Kombin. farma. trombek. a embolek.: v. cava
8r823.f	Kombin. farma. trombek. a embolek.: iné . c. hrud.
8r823.i	Kombin. farma. trombek. a embolek.: iné br. a pan. tep.
8r823.j	Kombin. farma. trombek. a embolek.: iné br. a pan. žily
8r823.k	Kombin. farma. trombek. a embolek.: c. ple. a ram.
8r823.l	Kombin. farma. trombek. a embolek.: c. predla.
8r823.m	Kombin. farma. trombek. a embolek.: c. predko.
8r823.n	Kombin. farma. trombek. a embolek.: femo. te.
8r823.o	Kombin. farma. trombek. a embolek.: femo. ži.
8r823.p	Kombin. farma. trombek. a embolek.: c. malf.
8r823.q	Kombin. farma. trombek. a embolek.: umel. c.
8r823.x	Kombin. farma. trombek. a embolek.: iné
8r831	Selek lok. tromb.: extrakr. c. hl. a krk.
8r838	Selek lok. tromb.: spin. c.
8r83a	Selek lok. tromb.: ciev. mal. kr. o.
8r83e	Selek lok. tromb.: v. cava
8r83f	Selek lok. tromb.: iné . c. hrud.
8r83i	Selek lok. tromb.: iné br. a pan. tep.
8r83j	Selek lok. tromb.: iné br. a pan. žily
8r83k	Selek lok. tromb.: c. ple. a ram.
8r83l	Selek lok. tromb.: c. predla.
8r83m	Selek lok. tromb.: c. predko.
8r83n	Selek lok. tromb.: femo. te.
8r83o	Selek lok. tromb.: femo. ži.
8r83p	Selek lok. tromb.: c. malf.
8r83q	Selek lok. tromb.: umel. c.
8r83x	Selek lok. tromb.: iné
8r841	Odstr. cud. tel.: extrakr. c. hl. a krk.
8r848	Odstr. cud. tel.: spin. c.
8r84a	Odstr. cud. tel.: ciev. mal. kr. o.
8r84e	Odstr. cud. tel.: v. cava
8r84f	Odstr. cud. tel.: iné . c. hrud.
8r84i	Odstr. cud. tel.: iné br. a pan. tep.
8r84j	Odstr. cud. tel.: iné br. a pan. žily
8r84k	Odstr. cud. tel.: c. ple. a ram.
8r84l	Odstr. cud. tel.: c. predla.
8r84m	Odstr. cud. tel.: c. predko.
8r84n	Odstr. cud. tel.: femo. te.
8r84o	Odstr. cud. tel.: femo. ži.
8r84p	Odstr. cud. tel.: c. malf.
8r84q	Odstr. cud. tel.: umel. c.
8r84x	Odstr. cud. tel.: iné
8r850.8	Selek. embol. tekut.: spin. c.
8r850.a	Selek. embol. tekut.: ciev. mal. kr. o.
8r850.f	Selek. embol. tekut.: iné . c. hrud.
8r850.k	Selek. embol. tekut.: c. ple. a ram.
8r850.l	Selek. embol. tekut.: c. predla.
8r850.m	Selek. embol. tekut.: c. predko.
8r850.n	Selek. embol. tekut.: femo. te.
8r850.o	Selek. embol. tekut.: femo. ži.
8r850.p	Selek. embol. tekut.: c. malf.
8r850.x	Selek. embol. tekut.: iné
8r851.8	Selek. embol. odp. bal.: spin. c.
8r851.a	Selek. embol. odp. bal.: ciev. mal. kr. o.
8r851.f	Selek. embol. odp. bal.: iné . c. hrud.
8r851.k	Selek. embol. odp. bal.: c. ple. a ram.
8r851.l	Selek. embol. odp. bal.: c. predla.
8r851.m	Selek. embol. odp. bal.: c. predko.
8r851.n	Selek. embol. odp. bal.: femo. te.
8r851.o	Selek. embol. odp. bal.: femo. ži.
8r851.p	Selek. embol. odp. bal.: c. malf.
8r851.x	Selek. embol. odp. bal.: iné
8r852.8	Selek. embol. c. okl.: spin. c.
8r852.a	Selek. embol. c. okl.: ciev. mal. kr. o.
8r852.f	Selek. embol. c. okl.: iné . c. hrud.
8r852.k	Selek. embol. c. okl.: c. ple. a ram.
8r852.l	Selek. embol. c. okl.: c. predla.
8r852.m	Selek. embol. c. okl.: c. predko.
8r852.n	Selek. embol. c. okl.: femo. te.
8r852.o	Selek. embol. c. okl.: femo. ži.
8r852.p	Selek. embol. c. okl.: c. malf.
8r852.x	Selek. embol. c. okl.: iné
8r853.8	Selek. embol. čas.: spin. c.
8r853.a	Selek. embol. čas.: ciev. mal. kr. o.
8r853.f	Selek. embol. čas.: iné . c. hrud.
8r853.k	Selek. embol. čas.: c. ple. a ram.
8r853.l	Selek. embol. čas.: c. predla.
8r853.m	Selek. embol. čas.: c. predko.
8r853.n	Selek. embol. čas.: femo. te.
8r853.o	Selek. embol. čas.: femo. ži.
8r853.p	Selek. embol. čas.: c. malf.
8r853.x	Selek. embol. čas.: iné
8r854.8	Selek. embol. kov. šp.: spin. c.
8r854.a	Selek. embol. kov. šp.: ciev. mal. kr. o.
8r854.f	Selek. embol. kov. šp.: iné . c. hrud.
8r854.k	Selek. embol. kov. šp.: c. ple. a ram.
8r854.l	Selek. embol. kov. šp.: c. predla.
8r854.m	Selek. embol. kov. šp.: c. predko.
8r854.n	Selek. embol. kov. šp.: femo. te.
8r854.o	Selek. embol. kov. šp.: femo. ži.
8r854.p	Selek. embol. kov. šp.: c. malf.
8r854.x	Selek. embol. kov. šp.: iné
8r880.00	PTI 1 st. neuv. lie. : intrakr.c.
8r880.02	PTI 1 st. neuv. lie. : a. car. bez b. ur.
8r880.03	PTI 1 st. neuv. lie. : a. car. com.
8r880.04	PTI 1 st. neuv. lie. : a. car. int. extrakr.
8r880.05	PTI 1 st. neuv. lie. : a. car. int. extrakr. s a. car. com.
8r880.06	PTI 1 st. neuv. lie. : a. car. ext.
8r880.08	PTI 1 st. neuv. lie. : spin. c.
8r880.09	PTI 1 st. neuv. lie. : pľúc. RV-PA kon.
8r880.0a	PTI 1 st. neuv. lie. : ciev. mal. kr. o.
8r880.0b	PTI 1 st. neuv. lie. : duct. arter. aper.
8r880.0c	PTI 1 st. neuv. lie. : aorta
8r880.0d	PTI 1 st. neuv. lie. : isth. aor.
8r880.0e	PTI 1 st. neuv. lie. : v. cava
8r880.0f	PTI 1 st. neuv. lie. : iné . c. hrud.
8r880.0g	PTI 1 st. neuv. lie. : v. por.
8r880.0h	PTI 1 st. neuv. lie. : visc. c.
8r880.0i	PTI 1 st. neuv. lie. : iné br. a pan. tep.
8r880.0j	PTI 1 st. neuv. lie. : iné br. a pan. žily
8r880.0k	PTI 1 st. neuv. lie. : c. ple. a ram.
8r880.0l	PTI 1 st. neuv. lie. : c. predla.
8r880.0m	PTI 1 st. neuv. lie. : c. predko.
8r880.0n	PTI 1 st. neuv. lie. : femo. te.
8r880.0o	PTI 1 st. neuv. lie. : femo. ži.
8r880.0p	PTI 1 st. neuv. lie. : c. malf.

8r880.0q	PTI 1 st. neuv. lie. : umel. c.
8r880.0x	PTI 1 st. neuv. lie. : iné
8r880.10	PTI 2 st. neuv. lie. : intrakr.c.
8r880.12	PTI 2 st. neuv. lie. : a. car. bez b. ur.
8r880.13	PTI 2 st. neuv. lie. : a. car. com.
8r880.14	PTI 2 st. neuv. lie. : a. car. int. extrakr.
8r880.15	PTI 2 st. neuv. lie. : a. car. int. extrakr. s a. car. com.
8r880.16	PTI 2 st. neuv. lie. : a. car. ext.
8r880.18	PTI 2 st. neuv. lie. : spin. c.
8r880.19	PTI 2 st. neuv. lie. : pľúc. RV-PA kon.
8r880.1a	PTI 2 st. neuv. lie. : ciev. mal. kr. o.
8r880.1b	PTI 2 st. neuv. lie. : duct. arter. aper.
8r880.1c	PTI 2 st. neuv. lie. : aorta
8r880.1d	PTI 2 st. neuv. lie. : isth. aor.
8r880.1e	PTI 2 st. neuv. lie. : v. cava
8r880.1f	PTI 2 st. neuv. lie. : iné . c. hrud.
8r880.1g	PTI 2 st. neuv. lie. : v. por.
8r880.1h	PTI 2 st. neuv. lie. : visc. c.
8r880.1i	PTI 2 st. neuv. lie. : iné br. a pan. tep.
8r880.1j	PTI 2 st. neuv. lie. : iné br. a pan. žily
8r880.1k	PTI 2 st. neuv. lie. : c. ple. a ram.
8r880.1l	PTI 2 st. neuv. lie. : c. predla.
8r880.1m	PTI 2 st. neuv. lie. : c. predko.
8r880.1n	PTI 2 st. neuv. lie. : femo. te.
8r880.1o	PTI 2 st. neuv. lie. : femo. ži.
8r880.1p	PTI 2 st. neuv. lie. : c. malf.
8r880.1q	PTI 2 st. neuv. lie. : umel. c.
8r880.1x	PTI 2 st. neuv. lie. : iné
8r880.20	PTI 3 st. neuv. lie. : intrakr.c.
8r880.22	PTI 3 st. neuv. lie. : a. car. bez b. ur.
8r880.23	PTI 3 st. neuv. lie. : a. car. com.
8r880.24	PTI 3 st. neuv. lie. : a. car. int. extrakr.
8r880.25	PTI 3 st. neuv. lie. : a. car. int. extrakr. s a. car. com.
8r880.26	PTI 3 st. neuv. lie. : a. car. ext.
8r880.28	PTI 3 st. neuv. lie. : spin. c.
8r880.2a	PTI 3 st. neuv. lie. : ciev. mal. kr. o.
8r880.2b	PTI 3 st. neuv. lie. : duct. arter. aper.
8r880.2c	PTI 3 st. neuv. lie. : aorta
8r880.2d	PTI 3 st. neuv. lie. : isth. aor.
8r880.2e	PTI 3 st. neuv. lie. : v. cava
8r880.2f	PTI 3 st. neuv. lie. : iné . c. hrud.
8r880.2g	PTI 3 st. neuv. lie. : v. por.
8r880.2h	PTI 3 st. neuv. lie. : visc. c.
8r880.2i	PTI 3 st. neuv. lie. : iné br. a pan. tep.
8r880.2j	PTI 3 st. neuv. lie. : iné br. a pan. žily
8r880.2k	PTI 3 st. neuv. lie. : c. ple. a ram.
8r880.2l	PTI 3 st. neuv. lie. : c. predla.
8r880.2m	PTI 3 st. neuv. lie. : c. predko.
8r880.2n	PTI 3 st. neuv. lie. : femo. te.
8r880.2p	PTI 3 st. neuv. lie. : c. malf.
8r880.2q	PTI 3 st. neuv. lie. : umel. c.
8r880.2x	PTI 3 st. neuv. lie. : iné
8r880.30	PTI 4 st. neuv. lie. : intrakr.c.
8r880.32	PTI 4 st. neuv. lie. : a. car. bez b. ur.
8r880.33	PTI 4 st. neuv. lie. : a. car. com.
8r880.34	PTI 4 st. neuv. lie. : a. car. int. extrakr.
8r880.35	PTI 4 st. neuv. lie. : a. car. int. extrakr. s a. car. com.
8r880.36	PTI 4 st. neuv. lie. : a. car. ext.
8r880.38	PTI 4 st. neuv. lie. : spin. c.
8r880.39	PTI 4 st. neuv. lie. : pľúc. RV-PA kon.
8r880.3a	PTI 4 st. neuv. lie. : ciev. mal. kr. o.
8r880.3b	PTI 4 st. neuv. lie. : duct. arter. aper.
8r880.3c	PTI 4 st. neuv. lie. : aorta
8r880.3d	PTI 4 st. neuv. lie. : isth. aor.
8r880.3e	PTI 4 st. neuv. lie. : v. cava
8r880.3f	PTI 4 st. neuv. lie. : iné . c. hrud.
8r880.3g	PTI 4 st. neuv. lie. : v. por.
8r880.3h	PTI 4 st. neuv. lie. : visc. c.
8r880.3i	PTI 4 st. neuv. lie. : iné br. a pan. tep.
8r880.3j	PTI 4 st. neuv. lie. : iné br. a pan. žily
8r880.3k	PTI 4 st. neuv. lie. : c. ple. a ram.
8r880.3l	PTI 4 st. neuv. lie. : c. predla.
8r880.3m	PTI 4 st. neuv. lie. : c. predko.
8r880.3n	PTI 4 st. neuv. lie. : femo. te.
8r880.3o	PTI 4 st. neuv. lie. : femo. ži.
8r880.3p	PTI 4 st. neuv. lie. : c. malf.
8r880.3q	PTI 4 st. neuv. lie. : umel. c.
8r880.3x	PTI 4 st. neuv. lie. : iné
8r880.40	PTI 5 st. neuv. lie. : intrakr.c.
8r880.42	PTI 5 st. neuv. lie. : a. car. bez b. ur.
8r880.43	PTI 5 st. neuv. lie. : a. car. com.
8r880.44	PTI 5 st. neuv. lie. : a. car. int. extrakr.
8r880.45	PTI 5 st. neuv. lie. : a. car. int. extrakr. s a. car. com.
8r880.46	PTI 5 st. neuv. lie. : a. car. ext.
8r880.48	PTI 5 st. neuv. lie. : spin. c.
8r880.49	PTI 5 st. neuv. lie. : pľúc. RV-PA kon.
8r880.4a	PTI 5 st. neuv. lie. : ciev. mal. kr. o.
8r880.4b	PTI 5 st. neuv. lie. : duct. arter. aper.
8r880.4c	PTI 5 st. neuv. lie. : aorta
8r880.4d	PTI 5 st. neuv. lie. : isth. aor.
8r880.4e	PTI 5 st. neuv. lie. : v. cava
8r880.4f	PTI 5 st. neuv. lie. : iné . c. hrud.
8r880.4g	PTI 5 st. neuv. lie. : v. por.
8r880.4h	PTI 5 st. neuv. lie. : visc. c.
8r880.4i	PTI 5 st. neuv. lie. : iné br. a pan. tep.
8r880.4j	PTI 5 st. neuv. lie. : iné br. a pan. žily
8r880.4k	PTI 5 st. neuv. lie. : c. ple. a ram.
8r880.4l	PTI 5 st. neuv. lie. : c. predla.
8r880.4m	PTI 5 st. neuv. lie. : c. predko.
8r880.4n	PTI 5 st. neuv. lie. : femo. te.
8r880.4o	PTI 5 st. neuv. lie. : femo. ži.
8r880.4p	PTI 5 st. neuv. lie. : c. malf.
8r880.4q	PTI 5 st. neuv. lie. : umel. c.
8r880.4x	PTI 5 st. neuv. lie. : iné
8r880.50	PTI 6 a viac st. neuv. lie. : intrakr.c.
8r880.52	PTI 6 a viac st. neuv. lie. : a. car. bez b. ur.
8r880.53	PTI 6 a viac st. neuv. lie. : a. car. com.
8r880.54	PTI 6 a viac st. neuv. lie. : a. car. int. extrakr.
8r880.55	PTI 6 a viac st. neuv. lie. : a ca in. extrak. s a car. com.
8r880.56	PTI 6 a viac st. neuv. lie. : a. car. ext.
8r880.58	PTI 6 a viac st. neuv. lie. : spin. c.
8r880.59	PTI 6 a viac st. neuv. lie. : pľúc. RV-PA kon.
8r880.5a	PTI 6 a viac st. neuv. lie. : ciev. mal. kr. o.
8r880.5b	PTI 6 a viac st. neuv. lie. : duct. arter. aper.
8r880.5c	PTI 6 a viac st. neuv. lie. : aorta
8r880.5d	PTI 6 a viac st. neuv. lie. : isth. aor.
8r880.5e	PTI 6 a viac st. neuv. lie. : v. cava
8r880.5f	PTI 6 a viac st. neuv. lie. : iné . c. hrud.
8r880.5g	PTI 6 a viac st. neuv. lie. : v. por.
8r880.5h	PTI 6 a viac st. neuv. lie. : visc. c.
8r880.5i	PTI 6 a viac st. neuv. lie. : iné br. a pan. tep.
8r880.5j	PTI 6 a viac st. neuv. lie. : iné br. a pan. žily
8r880.5k	PTI 6 a viac st. neuv. lie. : c. ple. a ram.
8r880.5l	PTI 6 a viac st. neuv. lie. : c. predla.
8r880.5m	PTI 6 a viac st. neuv. lie. : c. predko.
8r880.5n	PTI 6 a viac st. neuv. lie. : femo. te.
8r880.5o	PTI 6 a viac st. neuv. lie. : femo. ži.
8r880.5p	PTI 6 a viac st. neuv. lie. : c. malf.
8r880.5q	PTI 6 a viac st. neuv. lie. : umel. c.
8r880.5x	PTI 6 a viac st. neuv. lie. : iné
8r881.00	PTI 1 st. uv. lie. : intrakr.c.
8r881.02	PTI 1 st. uv. lie. : a. car. bez b. ur.
8r881.03	PTI 1 st. uv. lie. : a. car. com.
8r881.04	PTI 1 st. uv. lie. : a. car. int. extrakr.
8r881.05	PTI 1 st. uv. lie. : a. car. int. extrakr. s a. car. com.
8r881.06	PTI 1 st. uv. lie. : a. car. ext.
8r881.08	PTI 1 st. uv. lie. : spin. c.
8r881.09	PTI 1 st. uv. lie. : pľúc. RV-PA kon.
8r881.0a	PTI 1 st. uv. lie. : ciev. mal. kr. o.
8r881.0b	PTI 1 st. uv. lie. : duct. arter. aper.

8r881.0c	PTI 1 st. uv. lie. : aorta
8r881.0d	PTI 1 st. uv. lie. : isth. aor.
8r881.0e	PTI 1 st. uv. lie. : v. cava
8r881.0f	PTI 1 st. uv. lie. : iné . c. hrud.
8r881.0g	PTI 1 st. uv. lie. : v. por.
8r881.0h	PTI 1 st. uv. lie. : visc. c.
8r881.0i	PTI 1 st. uv. lie. : iné br. a pan. tep.
8r881.0j	PTI 1 st. uv. lie. : iné br. a pan. žily
8r881.0k	PTI 1 st. uv. lie. : c. ple. a ram.
8r881.0l	PTI 1 st. uv. lie. : c. predla.
8r881.0m	PTI 1 st. uv. lie. : c. predko.
8r881.0n	PTI 1 st. uv. lie. : femo. te.
8r881.0o	PTI 1 st. uv. lie. : femo. ži.
8r881.0p	PTI 1 st. uv. lie. : c. malf.
8r881.0q	PTI 1 st. uv. lie. : umel. c.
8r881.0x	PTI 1 st. uv. lie. : iné
8r881.10	PTI 2 st. uv. lie. : intrakr.c.
8r881.12	PTI 2 st. uv. lie. : a. car. bez b. ur.
8r881.13	PTI 2 st. uv. lie. : a. car. com.
8r881.14	PTI 2 st. uv. lie. : a. car. int. extrakr.
8r881.15	PTI 2 st. uv. lie. : a. car. int. extrakr. s a. car. com.
8r881.16	PTI 2 st. uv. lie. : a. car. ext.
8r881.18	PTI 2 st. uv. lie. : spin. c.
8r881.19	PTI 2 st. uv. lie. : pľúc. RV-PA kon.
8r881.1a	PTI 2 st. uv. lie. : ciev. mal. kr. o.
8r881.1b	PTI 2 st. uv. lie. : duct. arter. aper.
8r881.1c	PTI 2 st. uv. lie. : aorta
8r881.1d	PTI 2 st. uv. lie. : isth. aor.
8r881.1e	PTI 2 st. uv. lie. : v. cava
8r881.1f	PTI 2 st. uv. lie. : iné . c. hrud.
8r881.1g	PTI 2 st. uv. lie. : v. por.
8r881.1h	PTI 2 st. uv. lie. : visc. c.
8r881.1i	PTI 2 st. uv. lie. : iné br. a pan. tep.
8r881.1j	PTI 2 st. uv. lie. : iné br. a pan. žily
8r881.1k	PTI 2 st. uv. lie. : c. ple. a ram.
8r881.1l	PTI 2 st. uv. lie. : c. predla.
8r881.1m	PTI 2 st. uv. lie. : c. predko.
8r881.1n	PTI 2 st. uv. lie. : femo. te.
8r881.1o	PTI 2 st. uv. lie. : femo. ži.
8r881.1p	PTI 2 st. uv. lie. : c. malf.
8r881.1q	PTI 2 st. uv. lie. : umel. c.
8r881.1x	PTI 2 st. uv. lie. : iné
8r881.20	PTI 3 st. uv. lie. : intrakr.c.
8r881.22	PTI 3 st. uv. lie. : a. car. bez b. ur.
8r881.23	PTI 3 st. uv. lie. : a. car. com.
8r881.24	PTI 3 st. uv. lie. : a. car. int. extrakr.
8r881.25	PTI 3 st. uv. lie. : a. car. int. extrakr. s a. car. com.
8r881.26	PTI 3 st. uv. lie. : a. car. ext.
8r881.28	PTI 3 st. uv. lie. : spin. c.
8r881.29	PTI 3 st. uv. lie. : pľúc. RV-PA kon.
8r881.2a	PTI 3 st. uv. lie. : ciev. mal. kr. o.
8r881.2b	PTI 3 st. uv. lie. : duct. arter. aper.
8r881.2c	PTI 3 st. uv. lie. : aorta
8r881.2d	PTI 3 st. uv. lie. : isth. aor.
8r881.2e	PTI 3 st. uv. lie. : v. cava
8r881.2f	PTI 3 st. uv. lie. : iné . c. hrud.
8r881.2g	PTI 3 st. uv. lie. : v. por.
8r881.2h	PTI 3 st. uv. lie. : visc. c.
8r881.2i	PTI 3 st. uv. lie. : iné br. a pan. tep.
8r881.2j	PTI 3 st. uv. lie. : iné br. a pan. žily
8r881.2k	PTI 3 st. uv. lie. : c. ple. a ram.
8r881.2l	PTI 3 st. uv. lie. : c. predla.
8r881.2m	PTI 3 st. uv. lie. : c. predko.
8r881.2n	PTI 3 st. uv. lie. : femo. te.
8r881.2o	PTI 3 st. uv. lie. : femo. ži.
8r881.2p	PTI 3 st. uv. lie. : c. malf.
8r881.2q	PTI 3 st. uv. lie. : umel. c.
8r881.2x	PTI 3 st. uv. lie. : iné
8r881.30	PTI 4 st. uv. lie. : intrakr.c.
8r881.32	PTI 4 st. uv. lie. : a. car. bez b. ur.
8r881.33	PTI 4 st. uv. lie. : a. car. com.
8r881.34	PTI 4 st. uv. lie. : a. car. int. extrakr.
8r881.35	PTI 4 st. uv. lie. : a. car. int. extrakr. s a. car. com.
8r881.36	PTI 4 st. uv. lie. : a. car. ext.
8r881.38	PTI 4 st. uv. lie. : spin. c.
8r881.39	PTI 4 st. uv. lie. : pľúc. RV-PA kon.
8r881.3a	PTI 4 st. uv. lie. : ciev. mal. kr. o.
8r881.3b	PTI 4 st. uv. lie. : duct. arter. aper.
8r881.3c	PTI 4 st. uv. lie. : aorta
8r881.3d	PTI 4 st. uv. lie. : isth. aor.
8r881.3e	PTI 4 st. uv. lie. : v. cava
8r881.3f	PTI 4 st. uv. lie. : iné . c. hrud.
8r881.3g	PTI 4 st. uv. lie. : v. por.
8r881.3h	PTI 4 st. uv. lie. : visc. c.
8r881.3i	PTI 4 st. uv. lie. : iné br. a pan. tep.
8r881.3j	PTI 4 st. uv. lie. : iné br. a pan. žily
8r881.3k	PTI 4 st. uv. lie. : c. ple. a ram.
8r881.3l	PTI 4 st. uv. lie. : c. predla.
8r881.3m	PTI 4 st. uv. lie. : c. predko.
8r881.3n	PTI 4 st. uv. lie. : femo. te.
8r881.3o	PTI 4 st. uv. lie. : femo. ži.
8r881.3p	PTI 4 st. uv. lie. : c. malf.
8r881.3q	PTI 4 st. uv. lie. : umel. c.
8r881.3x	PTI 4 st. uv. lie. : iné
8r881.40	PTI 5 st. uv. lie. : intrakr.c.
8r881.42	PTI 5 st. uv. lie. : a. car. bez b. ur.
8r881.43	PTI 5 st. uv. lie. : a. car. com.
8r881.44	PTI 5 st. uv. lie. : a. car. int. extrakr.
8r881.45	PTI 5 st. uv. lie. : a. car. int. extrakr. s a. car. com.
8r881.46	PTI 5 st. uv. lie. : a. car. ext.
8r881.48	PTI 5 st. uv. lie. : spin. c.
8r881.49	PTI 5 st. uv. lie. : pľúc. RV-PA kon.
8r881.4a	PTI 5 st. uv. lie. : ciev. mal. kr. o.
8r881.4b	PTI 5 st. uv. lie. : duct. arter. aper.
8r881.4c	PTI 5 st. uv. lie. : aorta
8r881.4d	PTI 5 st. uv. lie. : isth. aor.
8r881.4e	PTI 5 st. uv. lie. : v. cava
8r881.4f	PTI 5 st. uv. lie. : iné . c. hrud.
8r881.4g	PTI 5 st. uv. lie. : v. por.
8r881.4h	PTI 5 st. uv. lie. : visc. c.
8r881.4i	PTI 5 st. uv. lie. : iné br. a pan. tep.
8r881.4j	PTI 5 st. uv. lie. : iné br. a pan. žily
8r881.4k	PTI 5 st. uv. lie. : c. ple. a ram.
8r881.4l	PTI 5 st. uv. lie. : c. predla.
8r881.4m	PTI 5 st. uv. lie. : c. predko.
8r881.4n	PTI 5 st. uv. lie. : femo. te.
8r881.4o	PTI 5 st. uv. lie. : femo. ži.
8r881.4p	PTI 5 st. uv. lie. : c. malf.
8r881.4q	PTI 5 st. uv. lie. : umel. c.
8r881.4x	PTI 5 st. uv. lie. : iné
8r881.50	PTI 6 a viac st. uv. lie. : intrakr.c.
8r881.52	PTI 6 a viac st. uv. lie. : a. car. bez b. ur.
8r881.53	PTI 6 a viac st. uv. lie. : a. car. com.
8r881.54	PTI 6 a viac st. uv. lie. : a. car. int. extrakr.
8r881.55	PTI 6 a viac st. uv. lie.: a. ca. in. extrak. s a. car. com.
8r881.56	PTI 6 a viac st. uv. lie. : a. car. ext.
8r881.58	PTI 6 a viac st. uv. lie. : spin. c.
8r881.59	PTI 6 a viac st. uv. lie. : pľúc. RV-PA kon.
8r881.5a	PTI 6 a viac st. uv. lie. : ciev. mal. kr. o.
8r881.5b	PTI 6 a viac st. uv. lie. : duct. arter. aper.
8r881.5c	PTI 6 a viac st. uv. lie. : aorta
8r881.5d	PTI 6 a viac st. uv. lie. : isth. aor.
8r881.5e	PTI 6 a viac st. uv. lie. : v. cava
8r881.5f	PTI 6 a viac st. uv. lie. : iné . c. hrud.
8r881.5g	PTI 6 a viac st. uv. lie. : v. por.
8r881.5h	PTI 6 a viac st. uv. lie. : visc. c.
8r881.5i	PTI 6 a viac st. uv. lie. : iné br. a pan. tep.
8r881.5j	PTI 6 a viac st. uv. lie. : iné br. a pan. žily
8r881.5k	PTI 6 a viac st. uv. lie. : c. ple. a ram.
8r881.5l	PTI 6 a viac st. uv. lie. : c. predla.

8r881.5m	PTI 6 a viac st. uv. lie. : c. predko.
8r881.5n	PTI 6 a viac st. uv. lie. : femo. te.
8r881.5o	PTI 6 a viac st. uv. lie. : femo. ži.
8r881.5p	PTI 6 a viac st. uv. lie. : c. malf.
8r881.5q	PTI 6 a viac st. uv. lie. : umel. c.
8r881.5x	PTI 6 a viac st. uv. lie. : iné
8r882.00	PTI 1 st. bior. : intrakr.c.
8r882.02	PTI 1 st. bior. : a. car. bez b. ur.
8r882.03	PTI 1 st. bior. : a. car. com.
8r882.04	PTI 1 st. bior. : a. car. int. extrakr.
8r882.05	PTI 1 st. bior. : a. car. int. extrakr. s a. car. com.
8r882.06	PTI 1 st. bior. : a. car. ext.
8r882.08	PTI 1 st. bior. : spin. c.
8r882.09	PTI 1 st. bior. : pľúc. RV-PA kon.
8r882.0a	PTI 1 st. bior. : ciev. mal. kr. o.
8r882.0b	PTI 1 st. bior. : duct. arter. aper.
8r882.0c	PTI 1 st. bior. : aorta
8r882.0d	PTI 1 st. bior. : isth. aor.
8r882.0e	PTI 1 st. bior. : v. cava
8r882.0f	PTI 1 st. bior. : iné . c. hrud.
8r882.0g	PTI 1 st. bior. : v. por.
8r882.0h	PTI 1 st. bior. : visc. c.
8r882.0i	PTI 1 st. bior. : iné br. a pan. tep.
8r882.0j	PTI 1 st. bior. : iné br. a pan. žily
8r882.0k	PTI 1 st. bior. : c. ple. a ram.
8r882.0l	PTI 1 st. bior. : c. predla.
8r882.0m	PTI 1 st. bior. : c. predko.
8r882.0n	PTI 1 st. bior. : femo. te.
8r882.0o	PTI 1 st. bior. : femo. ži.
8r882.0p	PTI 1 st. bior. : c. malf.
8r882.0q	PTI 1 st. bior. : umel. c.
8r882.0x	PTI 1 st. bior. : iné
8r882.10	PTI 2 st. bior. : intrakr.c.
8r882.12	PTI 2 st. bior. : a. car. bez b. ur.
8r882.13	PTI 2 st. bior. : a. car. com.
8r882.14	PTI 2 st. bior. : a. car. int. extrakr.
8r882.15	PTI 2 st. bior. : a. car. int. extrakr. s a. car. com.
8r882.16	PTI 2 st. bior. : a. car. ext.
8r882.18	PTI 2 st. bior. : spin. c.
8r882.19	PTI 2 st. bior. : pľúc. RV-PA kon.
8r882.1a	PTI 2 st. bior. : ciev. mal. kr. o.
8r882.1b	PTI 2 st. bior. : duct. arter. aper.
8r882.1c	PTI 2 st. bior. : aorta
8r882.1d	PTI 2 st. bior. : isth. aor.
8r882.1e	PTI 2 st. bior. : v. cava
8r882.1f	PTI 2 st. bior. : iné . c. hrud.
8r882.1g	PTI 2 st. bior. : v. por.
8r882.1h	PTI 2 st. bior. : visc. c.
8r882.1i	PTI 2 st. bior. : iné br. a pan. tep.
8r882.1j	PTI 2 st. bior. : iné br. a pan. žily
8r882.1k	PTI 2 st. bior. : c. ple. a ram.
8r882.1l	PTI 2 st. bior. : c. predla.
8r882.1m	PTI 2 st. bior. : c. predko.
8r882.1n	PTI 2 st. bior. : femo. te.
8r882.1o	PTI 2 st. bior. : femo. ži.
8r882.1p	PTI 2 st. bior. : c. malf.
8r882.1q	PTI 2 st. bior. : umel. c.
8r882.1x	PTI 2 st. bior. : iné
8r882.20	PTI 3 st. bior. : intrakr.c.
8r882.22	PTI 3 st. bior. : a. car. bez b. ur.
8r882.23	PTI 3 st. bior. : a. car. com.
8r882.24	PTI 3 st. bior. : a. car. int. extrakr.
8r882.25	PTI 3 st. bior. : a. car. int. extrakr. s a. car. com.
8r882.26	PTI 3 st. bior. : a. car. ext.
8r882.28	PTI 3 st. bior. : spin. c.
8r882.29	PTI 3 st. bior. : pľúc. RV-PA kon.
8r882.2a	PTI 3 st. bior. : ciev. mal. kr. o.
8r882.2b	PTI 3 st. bior. : duct. arter. aper.
8r882.2c	PTI 3 st. bior. : aorta
8r882.2d	PTI 3 st. bior. : isth. aor.
8r882.2e	PTI 3 st. bior. : v. cava
8r882.2f	PTI 3 st. bior. : iné . c. hrud.
8r882.2g	PTI 3 st. bior. : v. por.
8r882.2h	PTI 3 st. bior. : visc. c.
8r882.2i	PTI 3 st. bior. : iné br. a pan. tep.
8r882.2j	PTI 3 st. bior. : iné br. a pan. žily
8r882.2k	PTI 3 st. bior. : c. ple. a ram.
8r882.2l	PTI 3 st. bior. : c. predla.
8r882.2m	PTI 3 st. bior. : c. predko.
8r882.2n	PTI 3 st. bior. : femo. te.
8r882.2o	PTI 3 st. bior. : femo. ži.
8r882.2p	PTI 3 st. bior. : c. malf.
8r882.2q	PTI 3 st. bior. : umel. c.
8r882.2x	PTI 3 st. bior. : iné
8r882.30	PTI 4 st. bior. : intrakr.c.
8r882.32	PTI 4 st. bior. : a. car. bez b. ur.
8r882.33	PTI 4 st. bior. : a. car. com.
8r882.34	PTI 4 st. bior. : a. car. int. extrakr.
8r882.35	PTI 4 st. bior. : a. car. int. extrakr. s a. car. com.
8r882.36	PTI 4 st. bior. : a. car. ext.
8r882.38	PTI 4 st. bior. : spin. c.
8r882.39	PTI 4 st. bior. : pľúc. RV-PA kon.
8r882.3a	PTI 4 st. bior. : ciev. mal. kr. o.
8r882.3b	PTI 4 st. bior. : duct. arter. aper.
8r882.3c	PTI 4 st. bior. : aorta
8r882.3d	PTI 4 st. bior. : isth. aor.
8r882.3e	PTI 4 st. bior. : v. cava
8r882.3f	PTI 4 st. bior. : iné . c. hrud.
8r882.3g	PTI 4 st. bior. : v. por.
8r882.3h	PTI 4 st. bior. : visc. c.
8r882.3i	PTI 4 st. bior. : iné br. a pan. tep.
8r882.3j	PTI 4 st. bior. : iné br. a pan. žily
8r882.3k	PTI 4 st. bior. : c. ple. a ram.
8r882.3l	PTI 4 st. bior. : c. predla.
8r882.3m	PTI 4 st. bior. : c. predko.
8r882.3n	PTI 4 st. bior. : femo. te.
8r882.3o	PTI 4 st. bior. : femo. ži.
8r882.3p	PTI 4 st. bior. : c. malf.
8r882.3q	PTI 4 st. bior. : umel. c.
8r882.3x	PTI 4 st. bior. : iné
8r882.40	PTI 5 st. bior. : intrakr.c.
8r882.42	PTI 5 st. bior. : a. car. bez b. ur.
8r882.43	PTI 5 st. bior. : a. car. com.
8r882.44	PTI 5 st. bior. : a. car. int. extrakr.
8r882.45	PTI 5 st. bior. : a. car. int. extrakr. s a. car. com.
8r882.46	PTI 5 st. bior. : a. car. ext.
8r882.48	PTI 5 st. bior. : spin. c.
8r882.49	PTI 5 st. bior. : pľúc. RV-PA kon.
8r882.4a	PTI 5 st. bior. : ciev. mal. kr. o.
8r882.4b	PTI 5 st. bior. : duct. arter. aper.
8r882.4c	PTI 5 st. bior. : aorta
8r882.4d	PTI 5 st. bior. : isth. aor.
8r882.4e	PTI 5 st. bior. : v. cava
8r882.4f	PTI 5 st. bior. : iné . c. hrud.
8r882.4g	PTI 5 st. bior. : v. por.
8r882.4h	PTI 5 st. bior. : visc. c.
8r882.4i	PTI 5 st. bior. : iné br. a pan. tep.
8r882.4j	PTI 5 st. bior. : iné br. a pan. žily
8r882.4k	PTI 5 st. bior. : c. ple. a ram.
8r882.4l	PTI 5 st. bior. : c. predla.
8r882.4m	PTI 5 st. bior. : c. predko.
8r882.4n	PTI 5 st. bior. : femo. te.
8r882.4o	PTI 5 st. bior. : femo. ži.
8r882.4p	PTI 5 st. bior. : c. malf.
8r882.4q	PTI 5 st. bior. : umel. c.
8r882.4x	PTI 5 st. bior. : iné
8r882.50	PTI 6 a viac st. bior. : intrakr.c.
8r882.52	PTI 6 a viac st. bior. : a. car. bez b. ur.
8r882.53	PTI 6 a viac st. bior. : a. car. com.
8r882.54	PTI 6 a viac st. bior. : a. car. int. extrakr.

8r882.55 PTI 6 a viac st. bior.: a. ca. in. extrak. s a. car. com.
8r882.56 PTI 6 a viac st. bior. : a. car. ext.
8r882.58 PTI 6 a viac st. bior. : spin. c.
8r882.59 PTI 6 a viac st. bior. : pľúc. RV-PA kon.
8r882.5a PTI 6 a viac st. bior. : ciev. mal. kr. o.
8r882.5b PTI 6 a viac st. bior. : duct. arter. aper.
8r882.5c PTI 6 a viac st. bior. : aorta
8r882.5d PTI 6 a viac st. bior. : isth. aor.
8r882.5e PTI 6 a viac st. bior. : v. cava
8r882.5f PTI 6 a viac st. bior. : iné . c. hrud.
8r882.5g PTI 6 a viac st. bior. : v. por.
8r882.5h PTI 6 a viac st. bior. : visc. c.
8r882.5i PTI 6 a viac st. bior. : iné br. a pan. tep.
8r882.5j PTI 6 a viac st. bior. : iné br. a pan. žily
8r882.5k PTI 6 a viac st. bior. : c. ple. a ram.
8r882.5l PTI 6 a viac st. bior. : c. predla.
8r882.5m PTI 6 a viac st. bior. : c. predko.
8r882.5n PTI 6 a viac st. bior. : femo. te.
8r882.5o PTI 6 a viac st. bior. : femo. ži.
8r882.5p PTI 6 a viac st. bior. : c. malf.
8r882.5q PTI 6 a viac st. bior. : umel. c.
8r882.5x PTI 6 a viac st. bior. : iné
8r883.00 PTI nepok. 1 CP st. : intrakr.c.
8r883.02 PTI nepok. 1 CP st. : a. car. bez b. ur.
8r883.03 PTI nepok. 1 CP st. : a. car. com.
8r883.04 PTI nepok. 1 CP st. : a. car. int. extrakr.
8r883.05 PTI nepok. 1 CP st. : a. car. int. extrakr. s a. car. com.
8r883.06 PTI nepok. 1 CP st. : a. car. ext.
8r883.08 PTI nepok. 1 CP st. : spin. c.
8r883.09 PTI nepok. 1 CP st. : RV-PA kontinuity
8r883.0a PTI nepok. 1 CP st. : malý krv. obeh
8r883.0b PTI nepok. 1 CP st. : duct. arter. aper.
8r883.0c PTI nepok. 1 CP st. : aorta
8r883.0d PTI nepok. 1 CP st. : isth. aor.
8r883.0e PTI nepok. 1 CP st. : v. cava
8r883.0f PTI nepok. 1 CP st. : iné . c. hrud.
8r883.0g PTI nepok. 1 CP st. : v. por.
8r883.0h PTI nepok. 1 CP st. : visc. c.
8r883.0i PTI nepok. 1 CP st. : iné br. a pan. tep.
8r883.0j PTI nepok. 1 CP st. : iné br. a pan. žily
8r883.0k PTI nepok. 1 CP st. : c. ple. a ram.
8r883.0l PTI nepok. 1 CP st. : c. predla.
8r883.0m PTI nepok. 1 CP st. : c. predko.
8r883.0n PTI nepok. 1 CP st. : femo. te.
8r883.0o PTI nepok. 1 CP st. : femo. ži.
8r883.0p PTI nepok. 1 CP st. : c. malf.
8r883.0q PTI nepok. 1 CP st. : umel. c.
8r883.0x PTI nepok. 1 CP st. : iné
8r883.10 PTI nepok. CP 2 st. : intrakr.c.
8r883.12 PTI nepok. CP 2 st. : a. car. bez b. ur.
8r883.13 PTI nepok. CP 2 st. : a. car. com.
8r883.14 PTI nepok. CP 2 st. : a. car. int. extrakr.
8r883.15 PTI nepok. CP 2 st. : a. car. int. extrakr. s a. car. com.
8r883.16 PTI nepok. CP 2 st. : a. car. ext.
8r883.18 PTI nepok. CP 2 st. : spin. c.
8r883.19 PTI nepok. CP 2 st. : RV-PA kontinuity
8r883.1a PTI nepok. CP 2 st. : malý krv. obeh
8r883.1b PTI nepok. CP 2 st. : duct. arter. aper.
8r883.1c PTI nepok. CP 2 st. : aorta
8r883.1d PTI nepok. CP 2 st. : isth. aor.
8r883.1e PTI nepok. CP 2 st. : v. cava
8r883.1f PTI nepok. CP 2 st. : iné . c. hrud.
8r883.1g PTI nepok. CP 2 st. : v. por.
8r883.1h PTI nepok. CP 2 st. : visc. c.
8r883.1i PTI nepok. CP 2 st. : iné br. a pan. tep.
8r883.1j PTI nepok. CP 2 st. : iné br. a pan. žily
8r883.1k PTI nepok. CP 2 st. : c. ple. a ram.
8r883.1l PTI nepok. CP 2 st. : c. predla.
8r883.1m PTI nepok. CP 2 st. : c. predko.
8r883.1n PTI nepok. CP 2 st. : femo. te.
8r883.1o PTI nepok. CP 2 st. : femo. ži.
8r883.1p PTI nepok. CP 2 st. : c. malf.
8r883.1q PTI nepok. CP 2 st. : umel. c.
8r883.1x PTI nepok. CP 2 st. : iné
8r884.00 PTI pok. 1 CP st. : intrakr.c.
8r884.02 PTI pok. 1 CP st. : a. car. bez b. ur.
8r884.03 PTI pok. 1 CP st. : a. car. com.
8r884.04 PTI pok. 1 CP st. : a. car. int. extrakr.
8r884.05 PTI pok. 1 CP st. : a. car. int. extrakr. s a. car. com.
8r884.06 PTI pok. 1 CP st. : a. car. ext.
8r884.08 PTI pok. 1 CP st. : spin. c.
8r884.09 PTI pok. 1 CP st. : RV-PA kontinuity
8r884.0a PTI pok. 1 CP st. : malý krv. obeh
8r884.0b PTI pok. 1 CP st. : duct. arter. aper.
8r884.0c PTI pok. 1 CP st. : aorta
8r884.0d PTI pok. 1 CP st. : isth. aor.
8r884.0e PTI pok. 1 CP st. : v. cava
8r884.0f PTI pok. 1 CP st. : iné . c. hrud.
8r884.0g PTI pok. 1 CP st. : v. por.
8r884.0h PTI pok. 1 CP st. : visc. c.
8r884.0i PTI pok. 1 CP st. : iné br. a pan. tep.
8r884.0j PTI pok. 1 CP st. : iné br. a pan. žily
8r884.0k PTI pok. 1 CP st. : c. ple. a ram.
8r884.0l PTI pok. 1 CP st. : c. predla.
8r884.0m PTI pok. 1 CP st. : c. predko.
8r884.0n PTI pok. 1 CP st. : femo. te.
8r884.0o PTI pok. 1 CP st. : femo. ži.
8r884.0p PTI pok. 1 CP st. : c. malf.
8r884.0q PTI pok. 1 CP st. : umel. c.
8r884.0x PTI pok. 1 CP st. : iné
8r884.10 PTI pok. CP 2 st. : intrakr.c.
8r884.12 PTI pok. CP 2 st. : a. car. bez b. ur.
8r884.13 PTI pok. CP 2 st. : a. car. com.
8r884.14 PTI pok. CP 2 st. : a. car. int. extrakr.
8r884.15 PTI pok. CP 2 st. : a. car. int. extrakr. s a. car. com.
8r884.16 PTI pok. CP 2 st. : a. car. ext.
8r884.18 PTI pok. CP 2 st. : spin. c.
8r884.19 PTI pok. CP 2 st. : RV-PA kontinuity
8r884.1a PTI pok. CP 2 st. : malý krv. obeh
8r884.1b PTI pok. CP 2 st. : duct. arter. aper.
8r884.1c PTI pok. CP 2 st. : aorta
8r884.1d PTI pok. CP 2 st. : isth. aor.
8r884.1e PTI pok. CP 2 st. : v. cava
8r884.1f PTI pok. CP 2 st. : iné . c. hrud.
8r884.1g PTI pok. CP 2 st. : v. por.
8r884.1h PTI pok. CP 2 st. : visc. c.
8r884.1i PTI pok. CP 2 st. : iné br. a pan. tep.
8r884.1j PTI pok. CP 2 st. : iné br. a pan. žily
8r884.1k PTI pok. CP 2 st. : c. ple. a ram.
8r884.1l PTI pok. CP 2 st. : c. predla.
8r884.1m PTI pok. CP 2 st. : c. predko.
8r884.1n PTI pok. CP 2 st. : femo. te.
8r884.1o PTI pok. CP 2 st. : femo. ži.
8r884.1p PTI pok. CP 2 st. : c. malf.
8r884.1q PTI pok. CP 2 st. : umel. c.
8r884.1x PTI pok. CP 2 st. : iné
8r885.02 PTI 1 st. s emb. och.: a. car. bez b. ur.
8r885.03 PTI 1 st. s emb. och.: a. car. com.
8r885.04 PTI 1 st. s emb. och.: a. car. int. extrakr.
8r885.05 PTI 1 st. s emb. och.: a. car. int. extrakr. s a. car. com.
8r885.06 PTI 1 st. s emb. och.: a. car. ext.
8r885.0x PTI 1 st. s emb. och.: iné
8r885.12 PTI 2 st. s emb. och.: a. car. bez b. ur.
8r885.13 PTI 2 st. s emb. och.: a. car. com.
8r885.14 PTI 2 st. s emb. och.: a. car. int. extrakr.
8r885.15 PTI 2 st. s emb. och.: a. car. int. extrakr. s a. car. com.
8r885.16 PTI 2 st. s emb. och.: a. car. ext.
8r885.1x PTI 2 st. s emb. och.: iné
8r885.22 PTI 3 st. s emb. och.: a. car. bez b. ur.
8r885.23 PTI 3 st. s emb. och.: a. car. com.

8r885.24	PTI 3 st. s emb. och.: a. car. int. extrakr.
8r885.25	PTI 3 st. s emb. och.: a. car. int. extrakr. s a. car. com.
8r885.26	PTI 3 st. s emb. och.: a. car. ext.
8r885.2x	PTI 3 st. s emb. och.: iné
8r885.32	PTI 4 st. s emb. och.: a. car. bez b. ur.
8r885.33	PTI 4 st. s emb. och.: a. car. com.
8r885.34	PTI 4 st. s emb. och.: a. car. int. extrakr.
8r885.35	PTI 4 st. s emb. och.: a. car. int. extrakr. s a. car. com.
8r885.36	PTI 4 st. s emb. och.: a. car. ext.
8r885.3x	PTI 4 st. s emb. och.: iné
8r885.42	PTI 5 st. s emb. och.: a. car. bez b. ur.
8r885.43	PTI 5 st. s emb. och.: a. car. com.
8r885.44	PTI 5 st. s emb. och.: a. car. int. extrakr.
8r885.45	PTI 5 st. s emb. och.: a. car. int. extrakr. s a. car. com.
8r885.46	PTI 5 st. s emb. och.: a. car. ext.
8r885.4x	PTI 5 st. s emb. och.: iné
8r885.52	PTI 6 a viac st. s emb. och.: a. car. bez b. ur.
8r885.53	PTI 6 a viac st. s emb. och.: a. car. com.
8r885.54	PTI 6 a viac st. s emb. och.: a. car. int. extrakr.
8r885.55	PTI 6 a viac st. s emb. och.: a. ca in extrak. s a ca com.
8r885.56	PTI 6 a viac st. s emb. och.: a. car. ext.
8r885.5x	PTI 6 a viac st. s emb. och.: iné
8r886.00	PTI 1 stentgr.: ink. C.
8r886.02	PTI 1 stentgr.: a. car. bez b. ur.
8r886.03	PTI 1 stentgr.: a. car. com.
8r886.04	PTI 1 stentgr.: a. car. int. extrakr.
8r886.05	PTI 1 stentgr.: a. car. int. extrakr. s a. car. com.
8r886.06	PTI 1 stentgr.: a. car. ext.
8r886.0a	PTI 1 stentgr.: ciev. mal. kr. o.
8r886.0b	PTI 1 stentgr.: duct. arter. aper.
8r886.0e	PTI 1 stentgr.: v. cava
8r886.0f	PTI 1 stentgr.: iné . c. hrud.
8r886.0g	PTI 1 stentgr.: v. por.
8r886.0h	PTI 1 stentgr.: visc. c.
8r886.0i	PTI 1 stentgr.: iné br. a pan. tep.
8r886.0j	PTI 1 stentgr.: iné br. a pan. žily
8r886.0k	PTI 1 stentgr.: c. ple. a ram.
8r886.0l	PTI 1 stentgr.: c. predla.
8r886.0m	PTI 1 stentgr.: c. predko.
8r886.0n	PTI 1 stentgr.: femo. te.
8r886.0o	PTI 1 stentgr.: femo. ži.
8r886.0p	PTI 1 stentgr.: c. malf.
8r886.0q	PTI 1 stentgr.: umel. c.
8r886.0x	PTI 1 stentgr.: iné
8r886.10	PTI 2 stentgr.: ink. C.
8r886.12	PTI 2 stentgr.: a. car. bez b. ur.
8r886.13	PTI 2 stentgr.: a. car. com.
8r886.14	PTI 2 stentgr.: a. car. int. extrakr.
8r886.15	PTI 2 stentgr.: a. car. int. extrakr. s a. car. com.
8r886.16	PTI 2 stentgr.: a. car. ext.
8r886.1a	PTI 2 stentgr.: ciev. mal. kr. o.
8r886.1b	PTI 2 stentgr.: duct. arter. aper.
8r886.1e	PTI 2 stentgr.: v. cava
8r886.1f	PTI 2 stentgr.: iné . c. hrud.
8r886.1g	PTI 2 stentgr.: v. por.
8r886.1h	PTI 2 stentgr.: visc. c.
8r886.1i	PTI 2 stentgr.: iné br. a pan. tep.
8r886.1j	PTI 2 stentgr.: iné br. a pan. žily
8r886.1k	PTI 2 stentgr.: c. ple. a ram.
8r886.1l	PTI 2 stentgr.: c. predla.
8r886.1m	PTI 2 stentgr.: c. predko.
8r886.1n	PTI 2 stentgr.: femo. te.
8r886.1o	PTI 2 stentgr.: femo. ži.
8r886.1p	PTI 2 stentgr.: c. malf.
8r886.1q	PTI 2 stentgr.: umel. c.
8r886.1x	PTI 2 stentgr.: iné
8r886.20	PTI 3 stentgr.: ink. C.
8r886.22	PTI3 stentgr.: a. car. bez b. ur.
8r886.23	PTI3 stentgr.: a. car. com.
8r886.24	PTI3 stentgr.: a. car. int. extrakr.
8r886.25	PTI3 stentgr.: a. car. int. extrakr. s a. car. com.
8r886.26	PTI3 stentgr.: a. car. ext.
8r886.2a	PTI3 stentgr.: ciev. mal. kr. o.
8r886.2b	PTI3 stentgr.: duct. arter. aper.
8r886.2e	PTI3 stentgr.: v. cava
8r886.2f	PTI3 stentgr.: iné . c. hrud.
8r886.2g	PTI3 stentgr.: v. por.
8r886.2h	PTI3 stentgr.: visc. c.
8r886.2i	PTI3 stentgr.: iné br. a pan. tep.
8r886.2j	PTI3 stentgr.: iné br. a pan. žily
8r886.2k	PTI3 stentgr.: c. ple. a ram.
8r886.2l	PTI3 stentgr.: c. predla.
8r886.2m	PTI3 stentgr.: c. predko.
8r886.2n	PTI3 stentgr.: femo. te.
8r886.2o	PTI3 stentgr.: femo. ži.
8r886.2p	PTI3 stentgr.: c. malf.
8r886.2q	PTI3 stentgr.: umel. c.
8r886.2x	PTI3 stentgr.: iné
8r886.30	PTI 4 stentgr.: ink. C.
8r886.32	PTI 4 stentgr.: a. car. bez b. ur.
8r886.33	PTI 4 stentgr.: a. car. com.
8r886.34	PTI 4 stentgr.: a. car. int. extrakr.
8r886.35	PTI 4 stentgr.: a. car. int. extrakr. s a. car. com.
8r886.36	PTI 4 stentgr.: a. car. ext.
8r886.3a	PTI 4 stentgr.: ciev. mal. kr. o.
8r886.3b	PTI 4 stentgr.: duct. arter. aper.
8r886.3e	PTI 4 stentgr.: v. cava
8r886.3f	PTI 4 stentgr.: iné . c. hrud.
8r886.3g	PTI 4 stentgr.: v. por.
8r886.3h	PTI 4 stentgr.: visc. c.
8r886.3i	PTI 4 stentgr.: iné br. a pan. tep.
8r886.3j	PTI 4 stentgr.: iné br. a pan. žily
8r886.3k	PTI 4 stentgr.: c. ple. a ram.
8r886.3l	PTI 4 stentgr.: c. predla.
8r886.3m	PTI 4 stentgr.: c. predko.
8r886.3n	PTI 4 stentgr.: femo. te.
8r886.3o	PTI 4 stentgr.: femo. ži.
8r886.3p	PTI 4 stentgr.: c. malf.
8r886.3q	PTI 4 stentgr.: umel. c.
8r886.3x	PTI 4 stentgr.: iné
8r886.40	PTI 5 stentgr.: ink. C.
8r886.42	PTI 5 stentgr.: a. car. bez b. ur.
8r886.43	PTI 5 stentgr.: a. car. com.
8r886.44	PTI 5 stentgr.: a. car. int. extrakr.
8r886.45	PTI 5 stentgr.: a. car. int. extrakr. s a. car. com.
8r886.46	PTI 5 stentgr.: a. car. ext.
8r886.4a	PTI 5 stentgr.: ciev. mal. kr. o.
8r886.4b	PTI 5 stentgr.: duct. arter. aper.
8r886.4e	PTI 5 stentgr.: v. cava
8r886.4f	PTI 5 stentgr.: iné . c. hrud.
8r886.4g	PTI 5 stentgr.: v. por.
8r886.4h	PTI 5 stentgr.: visc. c.
8r886.4i	PTI 5 stentgr.: iné br. a pan. tep.
8r886.4j	PTI 5 stentgr.: iné br. a pan. žily
8r886.4k	PTI 5 stentgr.: c. ple. a ram.
8r886.4l	PTI 5 stentgr.: c. predla.
8r886.4m	PTI 5 stentgr.: c. predko.
8r886.4n	PTI 5 stentgr.: femo. te.
8r886.4o	PTI 5 stentgr.: femo. ži.
8r886.4p	PTI 5 stentgr.: c. malf.
8r886.4q	PTI 5 stentgr.: umel. c.
8r886.4x	PTI 5 stentgr.: iné
8r886.50	PTI 6 a v stentgr.: ink. C.
8r886.52	PTI 6 a viac stentgr.: a. car. bez b. ur.
8r886.53	PTI 6 a viac stentgr.: a. car. com.
8r886.54	PTI 6 a viac stentgr.: a. car. int. extrakr.
8r886.55	PTI 6 a viac stentgr.: a. car. int. extrakr. s a. car. com.
8r886.56	PTI 6 a viac stentgr.: a. car. ext.
8r886.5a	PTI 6 a viac stentgr.: ciev. mal. kr. o.
8r886.5b	PTI 6 a viac stentgr.: duct. arter. aper.

8r886.5e	PTI 6 a viac stentgr.: v. cava
8r886.5f	PTI 6 a viac stentgr.: iné . c. hrud.
8r886.5g	PTI 6 a viac stentgr.: v. por.
8r886.5h	PTI 6 a viac stentgr.: visc. c.
8r886.5i	PTI 6 a viac stentgr.: iné br. a pan. tep.
8r886.5j	PTI 6 a viac stentgr.: iné br. a pan. žily
8r886.5k	PTI 6 a viac stentgr.: c. ple. a ram.
8r886.5l	PTI 6 a viac stentgr.: c. predla.
8r886.5m	PTI 6 a viac stentgr.: c. predko.
8r886.5n	PTI 6 a viac stentgr.: femo. te.
8r886.5o	PTI 6 a viac stentgr.: femo. ži.
8r886.5p	PTI 6 a viac stentgr.: c. malf.
8r886.5q	PTI 6 a viac stentgr.: umel. c.
8r886.5x	PTI 6 a viac stentgr.: iné
8r887.00	PTI 1 flowd.: intrakr.c.
8r887.02	PTI 1 flowd.: a. car. bez b. ur.
8r887.03	PTI 1 flowd.: a. car. com.
8r887.04	PTI 1 flowd.: a. car. int. extrakr.
8r887.05	PTI 1 flowd.: a. car. int. extrakr. s a. car. com.
8r887.0c	PTI 1 flowd.: aorta
8r887.0f	PTI 1 flowd.: iné . c. hrud.
8r887.0h	PTI 1 flowd.: visc. c.
8r887.0i	PTI 1 flowd.: iné br. a pan. tep.
8r887.0j	PTI 1 flowd.: iné br. a pan. žily
8r887.0p	PTI 1 flowd.: c. malf.
8r887.0x	PTI 1 flowd.: iné
8r887.10	PTI 2 flowd.: intrakr.c.
8r887.12	PTI 2 flowd.: a. car. bez b. ur.
8r887.13	PTI 2 flowd.: a. car. com.
8r887.14	PTI 2 flowd.: a. car. int. extrakr.
8r887.15	PTI 2 flowd.: a. car. int. extrakr. s a. car. com.
8r887.1c	PTI 2 flowd.: aorta
8r887.1f	PTI 2 flowd.: iné . c. hrud.
8r887.1h	PTI 2 flowd.: visc. c.
8r887.1i	PTI 2 flowd.: iné br. a pan. tep.
8r887.1j	PTI 2 flowd.: iné br. a pan. žily
8r887.1p	PTI 2 flowd.: c. malf.
8r887.1x	PTI 2 flowd.: iné
8r887.20	PTI3 flowd.: intrakr.c.
8r887.22	PTI3 flowd.: a. car. bez b. ur.
8r887.23	PTI3 flowd.: a. car. com.
8r887.24	PTI3 flowd.: a. car. int. extrakr.
8r887.25	PTI3 flowd.: a. car. int. extrakr. s a. car. com.
8r887.2c	PTI3 flowd.: aorta
8r887.2f	PTI3 flowd.: iné . c. hrud.
8r887.2h	PTI3 flowd.: visc. c.
8r887.2i	PTI3 flowd.: iné br. a pan. tep.
8r887.2j	PTI3 flowd.: iné br. a pan. žily
8r887.2p	PTI3 flowd.: c. malf.
8r887.2x	PTI3 flowd.: iné
8r887.30	PTI 4 flowd.: intrakr.c.
8r887.32	PTI 4 flowd.: a. car. bez b. ur.
8r887.33	PTI 4 flowd.: a. car. com.
8r887.34	PTI 4 flowd.: a. car. int. extrakr.
8r887.35	PTI 4 flowd.: a. car. int. extrakr. s a. car. com.
8r887.3c	PTI 4 flowd.: aorta
8r887.3f	PTI 4 flowd.: iné . c. hrud.
8r887.3h	PTI 4 flowd.: visc. c.
8r887.3i	PTI 4 flowd.: iné br. a pan. tep.
8r887.3j	PTI 4 flowd.: iné br. a pan. žily
8r887.3p	PTI 4 flowd.: c. malf.
8r887.3x	PTI 4 flowd.: iné
8r887.40	PTI 5 flowd.: intrakr.c.
8r887.42	PTI 5 flowd.: a. car. bez b. ur.
8r887.43	PTI 5 flowd.: a. car. com.
8r887.44	PTI 5 flowd.: a. car. int. extrakr.
8r887.45	PTI 5 flowd.: a. car. int. extrakr. s a. car. com.
8r887.4c	PTI 5 flowd.: aorta
8r887.4f	PTI 5 flowd.: iné . c. hrud.
8r887.4h	PTI 5 flowd.: visc. c.
8r887.4i	PTI 5 flowd.: iné br. a pan. tep.
8r887.4j	PTI 5 flowd.: iné br. a pan. žily
8r887.4p	PTI 5 flowd.: c. malf.
8r887.4x	PTI 5 flowd.: iné
8r887.50	PTI 6 a viac flowd.: intrakr.c.
8r887.52	PTI 6 a viac flowd.: a. car. bez b. ur.
8r887.53	PTI 6 a viac flowd.: a. car. com.
8r887.54	PTI 6 a viac flowd.: a. car. int. extrakr.
8r887.55	PTI 6 a viac flowd.: a. car. int. extrakr. s a. car. com.
8r887.5c	PTI 6 a viac flowd.: aorta
8r887.5f	PTI 6 a viac flowd.: iné . c. hrud.
8r887.5h	PTI 6 a viac flowd.: visc. c.
8r887.5i	PTI 6 a viac flowd.: iné br. a pan. tep.
8r887.5j	PTI 6 a viac flowd.: iné br. a pan. žily
8r887.5p	PTI 6 a viac flowd.: c. malf.
8r887.5x	PTI 6 a viac flowd.: iné
8r887.60	PTI 1 HPC flowd.: intrakr.c.
8r887.62	PTI 1 HPC flowd.: a. car. bez b. ur.
8r887.63	PTI 1 HPC flowd.: a. car. com.
8r887.64	PTI 1 HPC flowd.: a. car. int. extrakr.
8r887.65	PTI 1 HPC flowd.: a. car. int. extrakr. s a. car. com.
8r887.6c	PTI 1 HPC flowd.: aorta
8r887.6f	PTI 1 HPC flowd.: iné . c. hrud.
8r887.6h	PTI 1 HPC flowd.: visc. c.
8r887.6i	PTI 1 HPC flowd.: iné br. a pan. tep.
8r887.6j	PTI 1 HPC flowd.: iné br. a pan. žily
8r887.6p	PTI 1 HPC flowd.: c. malf.
8r887.6x	PTI 1 HPC flowd.: iné
8r887.70	PTI 2 HPC flowd.: intrakr.c.
8r887.72	PTI 2 HPC flowd.: a. car. bez b. ur.
8r887.73	PTI 2 HPC flowd.: a. car. com.
8r887.74	PTI 2 HPC flowd.: a. car. int. extrakr.
8r887.75	PTI 2 HPC flowd.: a. car. int. extrakr. s a. car. com.
8r887.7c	PTI 2 HPC flowd.: aorta
8r887.7f	PTI 2 HPC flowd.: iné . c. hrud.
8r887.7h	PTI 2 HPC flowd.: visc. c.
8r887.7i	PTI 2 HPC flowd.: iné br. a pan. tep.
8r887.7j	PTI 2 HPC flowd.: iné br. a pan. žily
8r887.7p	PTI 2 HPC flowd.: c. malf.
8r887.7x	PTI 2 HPC flowd.: iné
8r887.80	PTI 3 HPC flowd.: intrakr.c.
8r887.82	PTI 3 HPC flowd.: a. car. bez b. ur.
8r887.83	PTI 3 HPC flowd.: a. car. com.
8r887.84	PTI 3 HPC flowd.: a. car. int. extrakr.
8r887.85	PTI 3 HPC flowd.: a. car. int. extrakr. s a. car. com.
8r887.8c	PTI 3 HPC flowd.: aorta
8r887.8f	PTI 3 HPC flowd.: iné . c. hrud.
8r887.8h	PTI 3 HPC flowd.: visc. c.
8r887.8i	PTI 3 HPC flowd.: iné br. a pan. tep.
8r887.8j	PTI 3 HPC flowd.: iné br. a pan. žily
8r887.8p	PTI 3 HPC flowd.: c. malf.
8r887.8x	PTI 3 HPC flowd.: iné
8r887.90	PTI 4 HPC flowd.: intrakr.c.
8r887.92	PTI 4 HPC flowd.: a. car. bez b. ur.
8r887.93	PTI 4 HPC flowd.: a. car. com.
8r887.94	PTI 4 HPC flowd.: a. car. int. extrakr.
8r887.95	PTI 4 HPC flowd.: a. car. int. extrakr. s a. car. com.
8r887.9c	PTI 4 HPC flowd.: aorta
8r887.9f	PTI 4 HPC flowd.: iné . c. hrud.
8r887.9h	PTI 4 HPC flowd.: visc. c.
8r887.9i	PTI 4 HPC flowd.: iné br. a pan. tep.
8r887.9j	PTI 4 HPC flowd.: iné br. a pan. žily
8r887.9p	PTI 4 HPC flowd.: c. malf.
8r887.9x	PTI 4 HPC flowd.: iné
8r887.a0	PTI 5 HPC flowd.: intrakr.c.
8r887.a2	PTI 5 HPC flowd.: a. car. bez b. ur.
8r887.a3	PTI 5 HPC flowd.: a. car. com.
8r887.a4	PTI 5 HPC flowd.: a. car. int. extrakr.
8r887.a5	PTI 5 HPC flowd.: a. car. int. extrakr. s a. car. com.
8r887.ac	PTI 5 HPC flowd.: aorta

8r887.af	PTI 5 HPC flowd.: iné . c. hrud.
8r887.ah	PTI 5 HPC flowd.: visc. c.
8r887.ai	PTI 5 HPC flowd.: iné br. a pan. tep.
8r887.aj	PTI 5 HPC flowd.: iné br. a pan. žily
8r887.ap	PTI 5 HPC flowd.: c. malf.
8r887.ax	PTI 5 HPC flowd.: iné
8r887.b0	PTI 6 a v HPC flowd.: intrakr.c.
8r887.b2	PTI 6 a v HPC flowd.: a. car. bez b. ur.
8r887.b3	PTI 6 a v HPC flowd.: a. car. com.
8r887.b4	PTI 6 a v HPC flowd.: a. car. int. extrakr.
8r887.b5	PTI 6 a v HPC flowd.: a. car. int. extrakr. s a. car. com.
8r887.bc	PTI 6 a v HPC flowd.: aorta
8r887.bf	PTI 6 a v HPC flowd.: iné . c. hrud.
8r887.bh	PTI 6 a v HPC flowd.: visc. c.
8r887.bi	PTI 6 a v HPC flowd.: iné br. a pan. tep.
8r887.bj	PTI 6 a v HPC flowd.: iné br. a pan. žily
8r887.bp	PTI 6 a v HPC flowd.: c. malf.
8r887.bx	PTI 6 a v HPC flowd.: iné

Výkon K09-2

12m11.0↔	Perkut.(ihl.)biopsia lymf.uzlín krku
12m11.1↔	Perkut.(ihl.)biopsia suprakl.lymf.uzlín(Virchow u)
12m11.2↔	Perkut.(ihl.)biopsia axilárnych lymf.uzlín
12m11.3	Perkut.(ihl.)biopsia mediastinál.lymf.uzlín
12m11.4	Perkut.(ihl.)biopsia paraaortál.lymf.uzlín
12m11.5↔	Perkut.(ihl.)biopsia iliakálnych lymf.uzlín
12m11.6↔	Perkut.(ihl.)biopsia lymf.uzlín panvy
12m11.7↔	Perkut.(ihl.)biopsia inguinál.lymf.uzlín
12m13	Perkut.(ihl.)biopsia týmusu
12m1x↔	Perkut.(ihl.)biops.lymf.u.slez.a týmusu,ostatné
12m21.0↔	Perk.(ihl.)biopsia LU krku s použ.zobr.met.
12m21.1↔	Perk.(ihl.)biopsia suprakl.LU(Virchow u.)s použ.zobr.met.
12m21.2↔	Perk.(ihl.)biopsia axilár.LU s použ.zobr.met.
12m21.3	Perk.(ihl.)biopsia mediastin.LU s použ.zobr.met.
12m21.4	Perk.(ihl.)biopsia paraaortál.LU s použ.zobr.met.
12m21.5↔	Perk.(ihl.)biopsia iliakál.LU s použ.zobr.met.
12m21.6↔	Perk.(ihl.)biopsia LU panvy s použ.zobr.met.
12m21.7↔	Perk.(ihl.)biopsia inguin.LU s použ.zobr.met.
12m23	Perk.(ihl.)biopsia týmusu s použ.zobr.met.
12m2x↔	Perk.(ihl.)biops.LU,slez.týmusu zobr.met.,ostatné
12q10.0↔	Perkutánna (ihl.) biopsia vaječníkov
12q23.0↔	Perkutánna biopsia vaječníkov s použ.zobraz.metód
12t00.7↔	Artroskopická biopsia kolenného kĺbu
12t10.4	Perkutánna (ihlová) biopsia chrbtice
12t20.4	Biopsia bez incíz.s použ.zobr.metód v obl.chrbtice
12t21.b	Perkut.biopsia s použ.zobr.m. v obl. burzy
13a10.5	Biops.s incí.intrakraniál.ciev s trepanáciou lebk.kostí
13a10.7	Biops.s incíziou klenby lebky s trepanáciou lebkových kostí
13a10.8	Biops.s incí.lebeč. bázy s trepanáciou lebkových kostí
13a10.9	Biops.s incí.tvár.časti lebky s trepanáciou lebkových kostí
13a11.5	Stereotaktická biopsia inkrakraniálnych ciev
13j01	Biopsia s incíziou mediastina
13k02.0↔	Biopsia s incíziou extrakraniál.ciev hlavy a krku
13k02.1↔	Biopsia s incíziou ciev pleca, ramena a ruky
13k02.2	Biopsia s incíziou ciev hrudníka
13k02.3	Biopsia s incíziou ciev brucha
13k02.4	Biopsia s incíziou viscerálnych ciev
13k02.5↔	Biopsia s incíziou ciev stehna
13k02.6↔	Biopsia s incíziou ciev predkolenia a nohy
13k02.7↔	Biopsia s incíziou ciev, ostatné
13k02.8	Biopsia s incíziou ostatných orgánov hrudníka
13m00	Biopsia s incíziou týmusu
13m10.0↔	Biopsia s incíziou cervikál.lymfatických uzlín
13m10.1↔	Biopsia s incíziou supraklavikul.lymfatických uzlín
13m10.2↔	Biopsia s incíziou axilár.lymfatických uzlín
13m10.3	Biopsia s incíziou mediastinál.lymfatických uzlín
13m10.4	Biopsia s incíziou paraaortál.lymfatických uzlín
13m10.5↔	Biopsia s incíziou iliakál.lymfatických uzlín
13m10.6↔	Biopsia s incíziou inguinál.lymfatických uzlín
13m10.7↔	Biopsia s incíziou lymfatických uzlín panvy
13m10.x↔	Biopsia s incíziou ostatných lymfatických uzlín
13n00.0	Biopsia s incíziou pečene s excíziou
13n00.1	Ihlová biopsia s incíziou pečene
13n01.3	Biopsia s incíziou pankreasu
13n09.2	Biopsia s incíziou mezenteria
13n09.3	Biopsia s incíziou omenta
13n09.4	Biopsia s incíziou peritonea
13n09.5	Biopsia s incíziou retroperitoneálneho tkaniva
13n09.x	Biopsia s incíziou ostat.org. tráviaceho systému
13p02.0↔	Biopsia s incíziou semenníkov
13q00.0↔	Biopsia s incíziou vaječníkov
13t10.0	Biopsia s incíziou svalov a mäkk.tkanív v obl.krku
13t10.1↔	Biopsia s incíziou svalov a mäkk.tkanív v obl.ramena
13t10.2↔	Biopsia s incíz.svalov a mäkk.tkanív v obl.ramena a lakťa
13t10.3↔	Biopsia s incíz.svalov a mäkk.tkanív v obl.predlaktia a ruky
13t10.4	Biopsia s incíziou svalov a mäkk.tkanív v obl.trupu
13t10.5↔	Biopsia s incíziou svalov a mäkk.tkanív v obl.stehna
13t10.6↔	Biopsia s incíziou svalov a mäkk.tkanív v obl.predkolenia
13t10.7↔	Biopsia s incíziou svalov a mäkk.tkanív v obl.nohy
13t10.x↔	Biopsia s incíziou ostat.svalov a mäkk.tkanív
13t20.0	Biopsia s incíz.skapuly, klavikuly, costae, sterna
13t20.1↔	Biopsia s incíziou humeru
13t20.2↔	Biopsia s incíziou radia a ulny
13t20.3↔	Biopsia s incíz.karpál., MTC a falangeál.kostí ruky
13t20.4	Biopsia s incíziou chrbtice
13t20.5	Biopsia s incíziou panvy
13t20.6↔	Biopsia s incíziou femuru a pately
13t20.7↔	Biopsia s incíziou tibie a fibuly
13t20.8↔	Biopsia s incíz. tarzál., MTT a falangeál.kostí nohy
13t30.b	Biopsia s incíz.v obl.inej burzy
13x01	Biopsia s incíziou ostat.orgánov krku
14t30.7↔	Dg peroperač.ASK kolenného kĺbu
5a19t	Stereotaktická implantácia rádioaktívneho izotopu
5a30f	Impl.liek.pumpy na intratekál.aplik.liečiva do miech.kanála
5a310.10	Impl.liek.pumpy intrat/epidurál.pod.liek:l.pum.s konš.priet.
5a310.11	Impl.liek.pump.intratek/epidurál.pod.liek:progr.liek.pumpa
5a310.1x	Impl.liek.pumpy a intratek./epidurál.podávanie liek:ost.
5a310.2	Vytvorenie podkožného rezervoára
5b421.10	Tymektómia trancervikálne
5b421.11	Tymektómia torakotomicky
5b421.12	Tymektómia sternotomicky
5b421.13	Tymektómia torakoskopicky
5b421.21	Resekcia týmusu prostredníctvom kolárnej mediastinotómie
5b421.2x	Resekcia týmusu, iná
5b421.4	Maximálna miniinvazívna tymektómia [MMIT]
5b42x	Iné exícízie a resekcie týmusu
5b492	Exstirpácia cysty týmusu
5b49x	Ostatné operácie na týmuse a corpus pineale
5j510.a	Mediastinotómia kollárna
5j510.b	Mediastinotómia sternotomicky [sternotómia]
5j510.c	Mediastinotómia ministernotomicky [ministernotómia]
5j510.d	Mediastinotómia pre mediastinitídu s aplik.sŕkavého drénu
5j510.x	Mediastinotómia,ostatné
5j514.0	Otvorená chirurgická mediastinálna lymfadenektómia
5j514.1	Endoskopická mediastinálna lymfadenektómia
5j515.b0	Resekcia nádoru mediastína sternotomicky bez lymfadenek.
5j515.b1	Res.nádoru mediastína sternotomicky s lymfadenektómiou
5j515.c	Resekcia nádoru mediastína,cervikálny prístup
5j515.d	Resekcia nádoru mediastína mediastínoskopicky
5j515.e	Resekcia nádoru mediastína torakoskopicky
5j515.f	Res.nádoru mediastina torakotomicky/zo sternotómie
5j515.x	Resekcia nádoru mediastína,ostatné prístupy
5j520.01↔	Resek.časti steny hrudníka,uzáv.defektu autológ.mat.
5j520.02↔	Resek.časti steny hrudníka,uzáv.defektu alogén.mat.
5j523.1↔	Exstirp.nádoru hrudnej steny bez resekcie rebra, torakotom.
5j523.2↔	Exstirp.nádoru hrud.steny bez resekcie rebra,torakoskopicky

5j552	Implantácia bránicového ventilačného stimulátora
5j902	Retorakotómia,resternotómia,reoperácia v torakochirurgii
5k562	OP pri vrodených anomáliach a.lusoria
5k563	OP pri vrod.anomál.slučky a.pulmonalis
5k564	OP pri vrod.anomáliach v. cava
5k565	OP pri vrodených anomáliách pľúcnych žíl
5k590.4	Supravalvulárna resekcia aortálnej chlopne
5k594.4	Plastika supravalvulárnej stenózy pulmonálnej chlopne
5k702	Perikardiotómia a kardiotómia:perikardiálna adheziolýza
5l010.0↔	Embolektómie a trombektómie bližš.neurč.č.a.carotis
5l010.1↔	Embolektóm.a trombekt. a.carotis com.a sinus carotic.
5l010.2↔	Embolekt.a trombekt. a. carotis int., extrakraniál.č.
5l010.3↔	Embolekt.a trombekt. a.carotis externa
5l010.4↔	Embolekt.a trombekt. a.vertebralis,extrakr.č.
5l010.5↔	Embolekt. a trombekt. a.carotis,použitie stentu
5l010.6↔	Embolekt. a trombekt.tepny hl.a krku,cievna protéza
5l010.x↔	Embolektómie a trombektómie tepny hl. a krku,ost.
5l011.0↔	Embolektómie a trombektómie a.axillaris
5l011.1↔	Embolektómie a trombektómie a.brachialis
5l011.2↔	Embolekt.a trombekt.tepny ramena,cievna protéza
5l011.x↔	Embolektómie a trombektómie tepny ramena,ostatné
5l012.0↔	Embolektómie a trombektómie a.ulnaris
5l012.1↔	Embolektóm.a trombektómie arcus palmar.profund.
5l012.2↔	Embolektómie a trombektómie arcus palm.superfic.
5l012.3↔	Embolektóm.a trombektómie aa.digit.palm.commun.
5l012.4↔	Embolektómie a trombektómie a.radialis
5l012.5↔	Embolektómie a trombektómie r.carpalis palm.
5l012.6↔	Embolektómie a trombektómie r.carpalis dorsal.
5l012.7↔	Embolektómie a trombektómie a.princeps pollic.
5l012.8↔	Embolekt. a trombekt.tepny predl.a ruky,cievna protéza
5l012.x↔	Embolekt. a trombekt.tepny predlaktia a ruky,ost.
5l015.0↔	Embolektómie a trombektómie aa. lumbales
5l017.0↔	Embolektómie a trombektómie a. femoralis
5l017.1↔	Embolektómie a trombektómie a. profunda femoris
5l017.2↔	Embolektómie a trombektómie a. poplitea
5l017.3↔	Embolektómie a trombektómie tepny stehna,ciev.protéza
5l017.x↔	Embolektómie a trombektómie tepny stehna,ost.
5l018.0↔	Embolektómie a trombektómie a. tibialis ant.
5l018.1↔	Embolektómie a trombektómie aa. recurrentes
5l018.2↔	Embolektómie a trombektómie a. dorsalis pedis
5l018.3↔	Embolektómie a trombektómie a. tibialis post.
5l018.4↔	Embolektómie a trombektómie a. fibularis
5l018.5↔	Embolektómie a trombektómie a. plantaris medial.
5l018.6↔	Embolektómie a trombektómie a. plantaris lateral.
5l018.7↔	Embolekt.a trombektómie tepny predkol.a nohy,ciev. protéza
5l018.x↔	Embolektómie a trombektómie tepny predkol.a nohy,ost.
5l019.9↔	Embolektómie a trombektómie v. jugularis
5l019.c↔	Embolektómie a trombektómie v. axillaris
5l120.0↔	Endarterektómia a trombendart.bliž.neur.č. a.carotis
5l120.1↔	Endarterek.a a trombendarterektómia a.carot.com.a sin.car.
5l120.20↔	Endarterekt.a trombendarterek. a.carot.int.ext.č.
5l120.22↔	Direkt.endarterektómia a.carotis int.s angioplast.protet.mat.
5l120.23↔	Direktná endarterekt. a.carotis int. s angioplast.žilou
5l120.24↔	Direktná endarterektómia a.carotis int. s prim.sutúrou
5l120.25↔	Everzná endarterektómia a.carotis interna
5l120.3↔	Endarterekt.a trombendarterekt. a.carotis ext.
5l120.40↔	Endarterekt.a trombendarterekt. a.vertebral.extrakr.č
5l120.5↔	Endarterekt.a trombendarterekt. a.carotis s použ.stentu
5l120.6↔	Endarterekt.a trombendarterekt.tepny hl.a krku,ciev.protéza
5l120.x↔	Endarterekt.a trombendarterekt.tepny hl.a krku,ostat.
5l121.0↔	Endarterekt a trombendarterekt. a.axillaris
5l121.1↔	Endarterekt.a trombendarterekt. a.brachialis
5l121.2↔	Endarterekt.a trombendarterekt.tepny ramena,ciev.protéza
5l121.x↔	Endarterekt.a trombendarterekt.tepny ramena,ostat.
5l122.0↔	Endarterekt.a trombendarterekt. a.ulnaris
5l122.1↔	Endarterekt.a trombendarterekt. a.radialis
5l122.2↔	Endarterekt.a trombendarterekt.tepny predlk.a ruky,ciev.prot.
5l122.x↔	Endarterekt.a trombendarterekt.tepny predlk.a ruky,ost.
5l125.0↔	Endarterekt.a trombendarterekt. aa.lumbales
5l125.5↔	Endarterekt.a trombendarterekt.aa.panvy a trupu,ciev.prot.
5l125.x↔	Endarterekt.a trombendarterekt.tepny panvy a trupu,ost.
5l127.0↔	Endarterekt.a trombendarterekt. a.femoralis
5l127.1↔	Endarterekt.a trombendarterekt. a.prof.femoris
5l127.2↔	Endarterekt.a trombendarterekt. a.poplitea
5l127.3↔	Endarterekt.a trombendarterekt.tepny stehna,ciev.protéza
5l127.x↔	Endarterekt.a trombendarterekt.tepny stehna,ost.
5l128.0↔	Endarterekt.a trombendarterekt. a.tibialis anter.
5l128.1↔	Endarterekt.a trombendarterekt. aa.recurrentes
5l128.2↔	Endarterekt.a trombendarterekt. a.dorsalis pedis
5l128.3↔	Endarterekt.a trombendarterekt. a.tibialis poster.
5l128.4↔	Endarterekt.a trombendarterekt. a.fibularis
5l128.5↔	Endarterekt.a trombendarterekt. a.plantaris medial.
5l128.6↔	Endarterekt.a trombendarterekt. a.plantaris later.
5l128.7↔	Endarterekt.a trombendarterekt.aa.predkol.a nohy,ciev.prot.
5l128.x↔	Endarterekt.a trombendarterekt.tepny predk.a nohy,ost.
5l12x↔	Endarterekt.a trombendarterekt,ost.
5l151.0↔	Resekcia pseudoaneuryziem a.axillaris
5l151.1↔	Resekcia pseudoaneuryziem: a.brachialis
5l151.x↔	Resekcia pseudoaneuryziem tepien ramena, ostatné
5l152.0↔	Resekcia pseudoaneuryziem a. ulnaris
5l152.1↔	Resekcia pseudoaneuryziem arcus palmaris profundus
5l152.2↔	Resekcia pseudoaneuryziem arcus palmaris superficialis
5l152.3↔	Resekcia pseudoaneuryziem aa. digitales palmares com.
5l152.4↔	Resekcia pseudoaneuryziem a. radialis
5l152.5↔	Resekcia pseudoaneuryziem r. carpalis palmaris
5l152.6↔	Resekcia pseudoaneuryziem r. carpalis dorsalis
5l152.7↔	Resekcia pseudoaneuryziem a. princeps pollicis
5l152.x↔	Resekcia pseudoaneuryziem tepien predlaktia a ruky,ost.
5l155.3↔	Resekcia pseudoaneuryziem a. iliaca externa
5l155.4↔	Resekcia pseudoaneuryziem a. iliaca interna
5l155.x↔	Resekcia pseudoaneuryziem tepien panvy a trupu,ost.
5l156.0	Resekcia pseudoaneuryziem truncus coeliacus
5l156.1	Resekcia pseudoaneuryziem a. hepatica
5l156.2	Resekcia pseudoaneuryziem a. gastrica
5l156.3	Resekcia pseudoaneuryziem a. lienalis
5l156.4↔	Resekcia pseudoaneuryziem a. renalis
5l156.5	Resekcia pseudoaneuryziem a. mesenterica superior
5l156.6	Resekcia pseudoaneuryziem a. mesenterica inferior
5l156.x↔	Resekcia pseudoaneur.viscerál.tepien,ost.
5l157.0↔	Resekcia pseudoaneuryziem a. femoralis
5l157.1↔	Resekcia pseudoaneuryziem a. profunda femoris
5l157.2↔	Resekcia pseudoaneuryziem a. poplitea
5l157.x↔	Resekcia pseudoaneuryziem tepien stehna,ost.
5l158.0↔	Res.pseudoaneur.a.tibialis anterior
5l158.1↔	Res.pseudoaneur.aa.recurrentes
5l158.2↔	Res.pseudoaneur.a.dorsalis pedis
5l158.3↔	Res.pseudoaneur.a.tibialis posterior
5l158.4↔	Resekcia pseudoaneur.a.fibularis
5l158.5↔	Res.pseudoaneur.a.plantaris medialis
5l158.6↔	Res.pseudoaneur.a.plantaris lateralis
5l158.x↔	Res.pseudoaneur.tepien predkolenia a nohy,ost.
5l160.0↔	Sutúra bližšie neurčenej časti a. carotis
5l160.1↔	Sutúra a. carotis communis a sinus caroticus
5l160.2↔	Sutúra extrakraniálnej časti a. carotis interna
5l160.3↔	Sutúra a. carotis externa
5l160.4↔	Sutúra extrakraniálnej časti a. vertebralis
5l160.5↔	Sutúra a. carotis s použitím stentu
5l160.x↔	Sutúra tepien hlavy a krku, ostatné
5l161.0↔	Sutúra a.axillaris
5l161.1↔	Sutúra a.brachialis
5l161.x↔	Sutúra tepien ramena, ostatné
5l162.0↔	Sutúra a. ulnaris
5l162.1↔	Sutúra arcus palmaris profundus
5l162.2↔	Sutúra arcus palmaris superficialis
5l162.3↔	Sutúra aa. digitales palmares communes
5l162.4↔	Sutúra a. radialis
5l162.x↔	Sutúra tepien predlaktia a ruky, ostatné
5l163.0	Sutúra ascendentnej aorty
5l163.1	Sutúra oblúka aorty
5l163.2	Sutúra torakálnej aorty

5I163.3	Sutúra abdominálnej aorty
5I163.x	Sutúra aorty, ostatné
5I164.0↔	Sutúra a. subclavia
5I164.1↔	Sutúra truncus brachiocephalicus
5I164.2↔	Sutúra a. pulmonalis
5I164.x↔	Sutúra tepien hrudníka, ostatné
5I165.0↔	Sutúra aa. lumbales
5I165.1↔	Sutúra bližšie neurčenej časti a. iliaca
5I165.2↔	Sutúra a. iliaca communis
5I165.3↔	Sutúra a. iliaca externa
5I165.4↔	Sutúra a. iliaca interna
5I165.x↔	Sutúra tepien panvy a trupu, ostatné
5I166.0	Sutúra truncus coeliacus
5I166.1	Sutúra a. hepatica
5I166.2	Sutúra a. gastrica
5I166.3	Sutúra a. lienalis
5I166.4↔	Sutúra a. renalis
5I166.5	Sutúra a. mesenterica superior
5I166.6	Sutúra a. mesenterica inferior
5I166.x↔	Sutúra viscerálnych tepien, ostatné
5I167.0↔	Sutúra a. femoralis
5I167.1↔	Sutúra a. profunda femoris
5I167.2↔	Sutúra a. poplitea
5I167.x↔	Sutúra tepien stehna, ostatné
5I168.0↔	Sutúra a. tibialis anterior
5I168.1↔	Sutúra a. dorsalis pedis
5I168.2↔	Sutúra a. tibialis posterior
5I168.3↔	Sutúra a. fibularis
5I168.x↔	Sutúra tepien predkolenia a nohy,ostatné
5I171.0↔	Ligatúra a.axillaris
5I171.1↔	Ligatúra a.brachialis
5I171.x↔	Ligatúra tepien ramena, ostatné
5I172.0↔	Ligatúra a. ulnaris
5I172.1↔	Ligatúra arcus palmaris profundus
5I172.2↔	Ligatúra arcus palmaris superficialis
5I172.3↔	Ligatúra aa. digitales palmares communes
5I172.4↔	Ligatúra a. radialis
5I172.5↔	Ligatúra r. carpalis palmaris
5I172.6↔	Ligatúra r. carpalis dorsalis
5I172.7↔	Ligatúra a. princeps pollicis
5I172.x↔	Ligatúra tepien predlaktia a ruky, ostatné
5I173.0	Ligatúra ascendentnej aorty
5I173.1	Ligatúra oblúka aorty
5I173.2	Ligatúra torakálnej aorty
5I173.3	Ligatúra abdominálnej aorty
5I173.4	Ligatúra aorty s použitím stentu
5I173.x	Ligatúra aorty, ostatné
5I176.0	Ligatúra truncus coeliacus
5I176.1	Ligatúra a. hepatica
5I176.2	Ligatúra a. gastrica
5I176.3	Ligatúra a. lienalis
5I176.4↔	Ligatúra a. renalis
5I176.5	Ligatúra a. mesenterica superior
5I176.6	Ligatúra a. mesenterica inferior
5I176.x↔	Ligatúra viscerálnych tepien, ostatné
5I177.0↔	Ligatúra a. femoralis
5I177.1↔	Ligatúra a. profunda femoris
5I177.2↔	Ligatúra a. poplitea
5I177.x↔	Ligatúra tepien stehna, ostatné
5I178.0↔	Ligatúra a. tibialis anterior
5I178.1↔	Ligatúra aa. recurrentes
5I178.2↔	Ligatúra a. dorsalis pedis
5I178.3↔	Ligatúra a. tibialis posterior
5I178.4↔	Ligatúra a. fibularis
5I178.5↔	Ligatúra a. plantaris medialis
5I178.6↔	Ligatúra a. plantaris lateralis
5I178.x↔	Ligatúra tepien predkolenia a nohy, ostatné
5I179.c↔	Ligatúra v. axillaris
5I17a.2↔	Ligatúra povrchových žíl predlakt.a ruky
5I1a1.70↔	Korekcia kinkingu a. carotis interna
5I1a1.71↔	Korekcia kinkingu a. vertebralis
5I1a1.7x↔	Korekcia kinkingu, iná
5I1a2.00↔	Chir./endoskop. odber a. radialis pre transplantáciu
5I1a2.0x↔	Chir./esk.odber tepny predlaktia a ruky pre transplant.,ost.
5I500.5	Vytv.anastomózy medzi a. pulmonalis a a. pulmonalis
5I502.10	Vytv.radiocefalickej A-V fistuly(Cimino - Brescia)
5I502.11	Vytv.radiocefal.A-V fistuly(fossa tabatiere- snuff box)
5I502.2	Vytv.A-V fistuly na predlaktí HK (R-C, R-B, U-C, U-B)
5I502.30	Vytv.brachiokubitál.A-V fistuly (sec.Gracz sec. Konner)
5I502.31	Vytv.brachiokubitál.A-V fistuly na v.basilica
5I502.32	Vytv.brachiokubitál.A-V fistuly na v.cephalica
5I502.40	Vytv.A-V fistuly s transpozíciou v. basilica na predlaktí
5I502.41	Vytv.A-V fistuly s transpozíciou v. basilica na axile
5I502.50	Vytvorenie A-V fistuly pomocou autológnej cievy
5I502.51	Vytvorenie A-V fistuly pomocou allogénnej cievy
5I502.6	Vytv. A-V fistuly na HK pom.protetického materiálu
5I502.70	Vytv.A-V fistuly na DK pom. protetického materiálu
5I502.71	Vytv.A-V fistuly na DK s transpozíciou VFS
5I502.72	Vytv.A-V fistuly na DK s transpozíciou žily
5I502.73	Vytv.A-V fistuly na DK pom. cievnej protézy
5I502.8	Vytvorenie vonkajšieho A-V shuntu
5I502.9	Vytvorenie dočasného A-V shuntu (peroperačný)
5I502.a0	Ciev.rekonštrukcia A-V fistuly[PAI,RUDI,DRAL,DRIL,PRAL..]
5I502.a1	Ciev.rekonšt.A-V fistuly s použitím interpozitu
5I502.a2	Ciev.rekonšt.A-V fistuly,aneuryzmorafia bez protet.mat.
5I502.a3	Ciev.rekonšt.A-V fistuly,aneuryzmorafia s protet.mat.
5I502.a4	Cievna rekonštrukcia A-V fistuly, banding
5I502.a5	Cievna rekonštrukcia A-V fistuly,ligatúra vetiev
5I502.ax	Cievna rekonštrukcia arterio-venóznej fistuly,ost.
5I502.x	Vytvorenie arterio-venóznej fistuly:ostatné
5I511.0	Bajpas.OP tepny hlavy a krku pom.žily:a.carotis
5I511.1	Bajpas.OP aa.hlavy a krku pom.žily:a.carotis-a. carotis
5I512.2	Bajpas.OP aa.ramena pom.žily:subclaviofemorálny bajp.
5I512.3	Bajpas.OP aa.ramena pom.žily:subclaviobifemor.bajp.
5I512.4	Bajpas.OP aa.ramena pom.žily: a.axillaris
5I512.5	Bajpas.OP aa.ramena pom.žily:a.axillaris,extraanatom.
5I512.6	Bajpas.OP aa.ramena pom.žily:axillofemorál.bajp.
5I512.7	Bajpas.OP aa.ramena pom.žily:axillobifemor.,extraanat.
5I513	Bajpas.OP tepny hornej končatiny pomocou žily
5I514.2	Bajpasové OP aorty pom.žily:aortoaortálny bajp.
5I516.0	Bajpas.OP a.femoralis pom.žily:femorofemorál.bajp.
5I516.1	Bajpas.OP a.femoral.pom.žily:femoropopliteál.bez špecif.
5I516.2	Bajp.OP a.femoral.pom.žily:femoropopliteál.nad kolenom
5I516.3	Bajp.OP a.femoralis pom.žily:femoropopliteál.pod kolenom
5I516.4	Bajpas.OP a.femoralis pom.žily:femorokrurál.bajp.
5I516.5	Bajpas.OP a.femoralis pom.žily:femoropedálny bajp.
5I516.6	Bajp.OP a.femoralis pom.žily:femorofemorál.,extraanat.
5I516.x	Bajpas.OP a.femoralis pom.žily: ostatné
5I517.0	Bajpas.OP a.poplitea pom.žily:popliteopopliteál.bajp.
5I517.1	Bajpas.OP a.poplitea pom.žily:popliteotrunkál.bajp.
5I517.2	Bajpas.OP a.poplitea pom.žily:popliteokrurál.bajp.
5I517.3	Bajpas.OP a.poplitea pom.žily:popliteopedál.bajp.
5I517.x	Bajpas.OP a.poplitea pom.žily:ostatné
5I518	Bajpas.OP artérie nohy pom.žily
5I519	Bajpas.OP vény pomocou žily
5I521.0↔	Bajpas.OP aa.hlavy a krku pom.protézy:a. carotis-interpoz.
5I521.1↔	Bajpas.OP aa.hlavy,krku p.protézy:karotic.bajp.extraanat.
5I522.2↔	Bajpas.OP tepny ramena pom.protézy:subclaviofemorál.
5I522.3↔	Bajpas.OP aa.ramena pom.protézy:subclaviobifemorálny
5I522.4↔	Bajpas.OP tepny ramena pomocou protézy:a.axillaris
5I522.5↔	Bajpas.OP aa.ram.p.protézy:a.axillaris-a.axillaris,extraanat.
5I522.6↔	Bajpas.OP tepny ramena pom.protézy:axillofemorál.bajp.
5I522.7↔	Bajpas.OP aa.rame p.protézy:axillobifemor.,extraanat.
5I523↔	Bajpas.OP tepny hornej končatiny pomocou protézy
5I524.2	Bajpas.OP aorty pomocou protézy:aortoaortál.bajp
5I526.0↔	Bajpas.OP a.femoralis pom.protézy:femorofemorál.bajp.
5I526.1↔	Bajpas.OP a.femor.p.protézy:femoropopliteálny bez špec.
5I526.2↔	Bajp.OP a.femoralis p.protéz:femoropopliteál.nad kolenom
5I526.3↔	Bajp.OP a.femoralis p.protéz:femoropopliteál.pod kolenom
5I526.4↔	Bajpas.OP a.femoralis pom.protézy:femorokrurál.bajp.

5l526.5↔	Bajpas.OP a.femoralis pomocou protézy:femoropedálny
5l526.6↔	Bajpas.OP a.femoralis p.protézy:femorofemorál.extraanat.
5l526.x↔	Bajpas.OP s. femoralis pomocou protézy:ostatné
5l527.0↔	Bajpas.OP a.poplitea pom.protézy:popliteopoplit.bajp.
5l527.1	Bajpas.OP a.poplitea pom.protézy:popliteotrunkálny b.
5l527.2	Bajpas.OP a.poplitea pom.protézy:popliteokrurál.bajp.
5l527.3↔	Bajpas.OP a.poplitea pom.protézy:popliteopedálny b.
5l527.x↔	Bajpas.OP a.poplitea pom.protézy:ostatné
5l528↔	Bajpas.OP tepny nohy pomocou protézy
5l529	Bajpas.OP žily pomocou protézy
5l52a	Bajpas.OP p.protézy:dočas.arterio-arteriálny shunt (perop.)
5l530.0↔	Plast.záplatou[patch plastika]:a.carotis,bližš.neurč.časti
5l530.1↔	Plast.záplatou[patch plastika]:a.carot.comm.,sin.caroticus
5l530.2↔	Plast.záplatou[patch plastika]:a.carotis inter.extrakran.č.
5l530.3↔	Plast.záplatou[patch plastika]:a.carotis externa
5l530.4↔	Plast.záplatou[patch plastika]:a.vertebralis extrakran.č.
5l530.x↔	Plastika záplatou[patch plastika]tepny hlavy a krku,ost.
5l531.0↔	Plastika záplatou[patch plastika]:a.axillaris
5l531.1↔	Plastika záplatou[patch plastika]:a.brachialis
5l531.x↔	Plastika záplatou[patch plastika] aa.ramena:ost.
5l532.0↔	Plastika záplatou[patch plastika]:a.ulnaris
5l532.1↔	Plastika záplatou[patch plastika]:arcus palmaris profundus
5l532.2↔	Plastika záplatou[patch plastika]:arcus palmaris superficialis
5l532.3↔	Plast.záplatou[patch plastika]:aa.digitales palmares comm.
5l532.4↔	Plastika záplatou[patch plastika]:a.radialis
5l532.x↔	Plastika záplatou[patch plastika]aa.predl.a ruky:ost.
5l533.0	Plastika záplatou [patch plastika] torakálnej aorty
5l533.1	Plastika záplatou [patch plastika] abdominálnej aorty
5l533.x	Plastika záplatou [patch plastika] aorty, ostatné
5l534.0↔	Plastika záplatou[patch plastika]:a.subclavia
5l534.1↔	Plastika záplatou[patch plastika]:truncus brachioceph.
5l534.2↔	Plastika záplatou[patch plastika]:a.pulmonalis
5l534.x↔	Plastika záplatou[patch plastika]aa.hrudníka:ost.
5l535.0↔	Plastika záplatou[patch plastika]:a.iliaca, b.n.časti
5l535.1↔	Plastika záplatou[patch plastika]:a.iliaca communis
5l535.2↔	Plastika záplatou[patch plastika]:a.iliaca externa
5l535.3↔	Plastika záplatou[patch plastika]:a.iliaca interna
5l535.4↔	Plast.záplatou(patch plast):cievna protéza aa.panvy a trupu
5l535.x↔	Plast.záplatou(patch plast)aa.panvy a trupu:ost.
5l536.0	Plastika záplatou[patch plastika]:truncus coeliacus
5l536.1	Plastika záplatou[patch plastika]:a.hepatica
5l536.2	Plastika záplatou[patch plastika]:a.gastrica
5l536.3	Plastika záplatou[patch plastika]:a.lienalis
5l536.4↔	Plastika záplatou[patch plastika]:a.renalis
5l536.5	Plastika záplatou[patch plastika]:mesenterica superior
5l536.6	Plastika záplatou[patch plastika]:mesenterica inferior
5l536.x↔	Plastika záplatou[patch plastika]viscerálne aa.:ost.
5l537.0↔	Plastika záplatou[patch plastika]:a.femoralis
5l537.1↔	Plastika záplatou[patch plastika]:a.profunda femoris
5l537.2↔	Plastika záplatou[patch plastika]:a.poplitea
5l537.3↔	Plastika záplatou[patch plastika]:cievna protéza aa.stehna
5l537.x↔	Pl.zápl.[patch plastika]aa.stehna:ost.
5l538.0↔	Plastika záplatou[patch plastika]:a.tibialis anterior
5l538.1↔	Plastika záplatou[patch plastika]:a.dorsalis pedis
5l538.2↔	Plastika záplatou[patch plastika]:a.tibialis posterior
5l538.3↔	Plastika záplatou[patch plastika]:a.fibularis
5l538.4↔	Plast.zápl[patch plastika]:cievna protéza aa.predkol a nohy
5l538.x↔	Plast.záplatou[patch plastika]aa.predkol.a nohy:ost.
5l539.0↔	Plastika záplatou[patch plastika]:v.femoralis
5l539.1↔	Plastika záplatou[patch plastika]:v.poplitea
5l539.2	Plastika záplatou[patch plastika]:v.portae
5l539.3↔	Plastika záplatou[patch plastika]:v.gastrica
5l539.4	Plastika záplatou[patch plastika]:v.lienalis
5l539.5	Plast. záplatou[patch plastika]:v.mesenterica superior
5l539.6	Plastika záplatou[patch plastika]:v.mesenterica inferior
5l539.7	Plastika záplatou[patch plastika]:vv.hepaticae
5l539.8↔	Plastika záplatou[patch plastika]:v.renalis
5l539.9↔	Plastika záplatou[patch plastika]:v.jugularis
5l539.a↔	Plastika záplatou[patch plastika]:v.pulmonalis
5l539.b↔	Plastika záplatou[patch plastika]:v.subclavia
5l539.c↔	Plastika záplatou[patch plastika]:v.axillaris
5l539.d↔	Plastika záplatou[patch plastika]:v.brachiocephalica
5l539.e	Plastika záplatou[patch plastika] v. cava superior
5l539.f	Plastika záplatou[patch plastika] v. cava inferior
5l539.g↔	Plastika záplatou[patch plastika]:v.iliaca communis
5l539.h↔	Plastika záplatou[patch plastika]:v.iliaca externa
5l539.i↔	Plastika záplatou[patch plastika]:v.iliaca interna
5l539.x↔	Plastika záplatou[patch plastika]hĺbkové žily:ost.
5l53a.1↔	Plast.zápl.[patch plastika]povrch.žíl ramena
5l53a.2↔	Plast.zápl.[patch plastika]povrch.žíl predlaktia a ruky
5l53a.3↔	Plast.zápl.[patch plastika]povrch.žíl stehna
5l53a.x↔	Plastika záplatou[patch plastika]na cievach:ost.
5l540.0↔	Transpozícia bližšie neurčenej časti a. carotis
5l540.10↔	Transpozícia a. carotis communis a sinus caroticus
5l540.11↔	Transpozícia a. carotis comunis do a. subclavia
5l540.2↔	Transpozícia a. carotis interna extrakraniálnej časti
5l540.3↔	Transpozícia a. carotis externa
5l540.40↔	Transpozícia a. vertebralis extrakraniálnej časti
5l540.41↔	Transpozícia a. vertebralis do a. carotis comunis
5l540.42↔	Transpozícia a. vertebralis do a. subclavia
5l540.x↔	Transpozícia tepnách hlavy a krku, ostatné
5l542.0↔	Transpozícia a. ulnaris
5l542.1↔	Transpozícia arcus palmaris profundus
5l542.2↔	Transpozícia arcus palmaris superficialis
5l542.3↔	Transpozícia aa. digitales palmares communes
5l542.4↔	Transpozícia a. radialis
5l542.x↔	Transpozícia aa.predl.a ruky:ostatné
5l544.00↔	Transpozícia a. subclavia
5l544.01↔	Transpozícia a. subclavia do a.carotis com.
5l544.1↔	Transpozícia truncus brachiocephalicus
5l544.2↔	Transpozícia a. pulmonalis
5l544.x↔	Transpozícia aa.hrudníka:ostatné
5l545.0↔	Transpozícia bližšie neurčenej časti a. iliaca
5l545.1↔	Transpozícia a. iliaca externa
5l545.2↔	Transpozícia a. iliaca interna
5l545.x↔	Transpozícia aa.panvy a trupu:ostatné
5l546.0	Transpozícia a. hepatica
5l546.1	Transpozícia a. gastrica
5l546.2	Transpozícia a. lienalis
5l546.3↔	Transpozícia a. renalis
5l546.4	Transpozícia a. mesenterica superior
5l546.5	Transpozícia a. mesenterica inferior
5l546.x↔	Transpozícia viscerálnej tepny, ostatné
5l547.0↔	Transpozícia a. femoralis
5l547.1↔	Transpozícia a. profunda femoris
5l547.x↔	Transpozícia tepny stehna, ostatné
5l548.0↔	Transpozícia a. tibialis anterior
5l548.1↔	Transpozícia a. tibialis posterior
5l548.2↔	Transpozícia a. fibularis
5l548.x↔	Transpozícia tepny predkol.a nohy, ostatné
5l549	Transpozícia žily
5l54x↔	Transpozícia ciev, ostatné
5l550.0↔	Iné plast.rekonštrukcie a.carotis b.n.časti
5l550.1↔	Iné plast.rekonštrukcie a.carotis com.a sin.carotic.
5l550.2↔	Iné plast.rekonštrukcie a.car.int.extrakr.č.
5l550.3↔	Iné plast.rekonštrukcie a.carotis externa
5l550.4↔	Iné plast.rekonštrukcie a.vertebral.extrakr.č.
5l550.5↔	Iné plast.rekonštrukcie a.carotis s použ.stentu
5l550.x↔	Iné plast.rekonštr.aa.hlavy a krku,ost.
5l551.0↔	Iné plastické rekonštrukcie a.axillaris
5l551.1↔	Iné plastické rekonštrukcie a.brachialis
5l551.x↔	Iné plastické rekonštrukcie tepny ramena, ostatné
5l552.0↔	Iné plast.rekonštrukcie a.ulnaris
5l552.1↔	Iné plast.rekonštrukcie arc.palmaris prof.
5l552.2↔	Iné plast.rekonštrukcie arc.palmaris superf.
5l552.3↔	Iné plast.rekonštrukcie aa.digit.palm.comm.
5l552.4↔	Iné plast.rekonštrukcie a.radialis
5l552.5↔	Iné plast.rekonštrukcie r.carpalis palmaris
5l552.6↔	Iné plast.rekonštrukcie r.carpalis dorsalis
5l552.7↔	Iné plast.rekonštrukcie a.princeps pollicis

5l552.x↔	Iné plast.rek. aa.predlaktia a ruky,ostatné
5l553.0	Iné plast.rekonštrukcie na ascendentnej aorte
5l553.1	Iné plast.rekonštrukcie oblúka aorty
5l553.2	Iné plast.rekonštrukcie torakálnej aorty
5l553.3	Iné plast.rekonštrukcie abdominálnej aorty
5l553.4	Iné plast.rekonštrukcie aorty s použ.stentu
5l553.x	Iné plast.rek.aorty:ostatné
5l554.0↔	Iné plastické rekonštrukcie a. subclavia
5l554.1↔	Iné plast.rekonštr.truncus brachiocephalicus
5l554.2↔	Iné plastické rekonštrukcie a. pulmonalis
5l554.x↔	Iné plastické rekonštrukcie tepny hrudníka,ostatné
5l555.0↔	Iné plastické rekonštrukcie aa. lumbales
5l555.1↔	Iné plastické rekonštrukcie b.n.časti a. iliaca
5l555.2↔	Iné plastické rekonštrukcie a. iliaca communis
5l555.3↔	Iné plastické rekonštrukcie a. iliaca externa
5l555.4↔	Iné plastické rekonštrukcie a. iliaca interna
5l555.x↔	Iné plastické rekonštrukcie tepny panvy a trupu,ost.
5l556.0	Iné plastické rekonštrukcie truncus coeliacus
5l556.1	Iné plastické rekonštrukcie a. hepatica
5l556.2	Iné plastické rekonštrukcie a. gastrica
5l556.3	Iné plastické rekonštrukcie a. lienalis
5l556.4↔	Iné plastické rekonštrukcie a. renalis
5l556.5	Iné plastické rekonštrukcie a. mesenterica super.
5l556.6	Iné plastické rekonštrukcie a. mesenterica infer.
5l556.x↔	Iné plast.rekonštrukcie viscerál.tepien, ostatné
5l557.0↔	Iné plastické rekonštrukcie a. femoralis
5l557.1↔	Iné plastické rekonštrukcie a. profunda femoris
5l557.2↔	Iné plastické rekonštrukcie a. poplitea
5l557.x↔	Iné plastické rekonštrukcie tepny stehna,ost.
5l558.0↔	Iné plastické rekonštrukcie a. tibialis anterior
5l558.1↔	Iné plastické rekonštrukcie aa. recurrentes
5l558.2↔	Iné plastické rekonštrukcie a. dorsalis pedis
5l558.3↔	Iné plastické rekonštrukcie a. tibialis posterior
5l558.4↔	Iné plastické rekonštrukcie a. fibularis
5l558.5↔	Iné plastické rekonštrukcie a. plantaris medialis
5l558.6↔	Iné plastické rekonštrukcie a. plantaris lateralis
5l558.x↔	Iné plast.rekonštr.tepny predkolenia a nohy,ost.
5l559.0↔	Iné plastické rekonštrukcie v. femoralis
5l559.1↔	Iné plastické rekonštrukcie v. poplitea
5l559.2	Iné plastické rekonštrukcie v. portae
5l559.3↔	Iné plastické rekonštrukcie v. gastrica
5l559.4	Iné plastické rekonštrukcie v. lienalis
5l559.5	Iné plastické rekonštrukcie v. mesenterica super.
5l559.6	Iné plastické rekonštrukcie v. mesenterica infer.
5l559.7	Iné plastické rekonštrukcie vv. hepaticae
5l559.8↔	Iné plastické rekonštrukcie v. renalis
5l559.9↔	Iné plastické rekonštrukcie v. jugularis
5l559.a↔	Iné plastické rekonštrukcie v. pulmonalis
5l559.b↔	Iné plastické rekonštrukcie v. subclavia
5l559.c↔	Iné plastické rekonštrukcie v. axillaris
5l559.d↔	Iné plastické rekonštrukcie v. brachiocephalica
5l559.e	Iné plastické rekonštrukcie v. cava superior
5l559.f	Iné plastické rekonštrukcie v. cava inferior
5l559.g↔	Iné plastické rekonštrukcie v. iliaca communis
5l559.h↔	Iné plastické rekonštrukcie v. iliaca externa
5l559.i↔	Iné plastické rekonštrukcie v. iliaca interna
5l559.x↔	Iné plastické rekonštrukcie hĺbkových žíl, ost.
5l55x↔	Iné plast.rekonštukcie ciev:ostatné
5l560.0	OP nádorov na karotídach a iných paraganglióm:explorácia
5l570.1	Rev.v ciev.chir.pre krvác:revízia anastomóz
5l570.2	Rev.v ciev.chir.pre krv:revízia cievneho graftu
5l570.4	Rev.v ciev.chir.pre krv:odstr.cievneho graftu
5l570.5	Rev.v ciev.chir.pre krv:revízia arterio-venózneho shuntu
5l571.1	Rev.v ciev.chir.pre infekciu:revízia anastomóz
5l571.2	Rev.v ciev.chir.pre infekciu:revízia cievneho graftu
5l571.4	Rev.v ciev.chir.pre infekciu:odstránenie cievneho graftu
5l590.01	Impl.a vým.liek.pumpy:liek.pumpa s konštant.tok
5l590.02	Impl.a vým.liek.pumpy:progr.liek.pumpa.variač.den.profil
5l590.03	Impl.a vým.liek.pumpy:liek.pumpa s integr.el.monitor.
5l590.04	Implantácia a výmena liek.pumpy:ost.
5l591.8	Adheziolýza a dekompresia na cievach
5l591.9	Venózne valvuloplastiky
5m100	Exstirpácia lymfatickej uzliny
5m101	Exstirpácia supraklavikulárnych LU jednostranne
5m102↔	Exstirpácia axilárnych LU jednostranne
5m106	Diagnostická excízia z nádoru mäkkých tkanív krku
5m120.0	Disekcia retroperitoneálnych LU:lpt.
5m120.3	Disekcia retroperitoneálnych LU:lsk.
5m130	Exstirpácia viacerých LU z toho istého miesta
5m131	Selektívna disekcia cervikálnych LU jednostranne
5m132	Bloková disekcia supraklavikulárnych LU jednostranne
5m133↔	Bloková disekcia axilárnych LU jednostranne
5m134↔	Exenterácia axily,disekcia axily jednostranne
5m136.0	Disekcia supramezokolických lymfatických uzlín:laparot.
5m136.3	Disekcia supramezokolických lymfatických uzlín:laparos.
5m137.0	Disekcia inframezokolických lymfatických uzlín:laparot.
5m137.3	Disekcia inframezokolických lymfatických uzlín:laparos.
5m138.0	Disekcia iliakálnych lymfatických uzlín:laparot.
5m138.3	Disekcia iliakálnych lymfatických uzlín:laparos.
5m139	Disekcia inguinálnych LU (príp.ilioinguinálna disekcia)
5m13c	Bloková disekcia iných lymfatických uzlín
5m13d.0	Paraaortálna lymfadenektómia:laparot.
5m13d.3	Paraaortálna lymfadenektómia:laparos.
5m13d.8	Paraaortálna lymfadenektómia:roboticky
5m13e.0	Pelvická lymfadenektómia:laparotomicky
5m13e.3	Pelvická lymfadenektómia:laparoskopicky
5m13e.8	Pelvická lymfadenektómia:roboticky
5n09h	Endosk.zaved.1 ožarovacieho aplikátora do pažer.
5n20c	Bajpasové anastomózy:tenk.čr. k hrubému čr.
5n220	Lok.excízia chor.tk.hr.čreva:otvor.chirurg.
5n221	Lokálna excízia chorého tk.hr.čreva:lsk.
5n223.0	Otv.chir.deštrukcia chor.tk.hrub.čr.elektrokoaguláciou
5n223.1	Otv.chirurg.deštrukcia chor.tk.hr.čr.laser.koaguláciou
5n223.2	Otv.chir.deštrukcia chor.tk.hr.čr.termokoaguláciou
5n223.4	Otv.chir.deštrukcia chor.tk.hr.čr.fotodynam.liečbou
5n223.x	Otv.chirurg.deštrukcia chor.tk.hrubého čreva:ost.
5n224.0	Laparoskop.deštrukcia chor.tk.hr.čr.elektrokoaguláciou
5n224.1	Laparoskop.deštrukcia chor.tk.hrub.čr.laser.koagul.
5n224.2	Laparoskop.deštruk.chor.tk.hrub.čr.termokoaguláciou
5n224.4	Laparoskop.deštrukcia chor.tk.hr.čr.fotodynam.liečbou
5n224.x	Laparoskop.deštrukcia chor.tk.hrubého čreva:ost.
5n230.0	Segmentárna resekcia duodena:lpt.
5n230.2	Segmentárna resekcia duodena:lsk.
5n230.4	Segmentárna resekcia duodena:konv.lsk.-lpt.
5n231.0	Segmentárna resekcia jejuna:lpt.
5n231.2	Segmentárna resekcia jejuna:lsk.
5n231.4	Segmentárna resekcia jejuna:konv.lsk.-lpt.
5n232.0	Segmentárna resekcia ilea:lpt.
5n232.2	Segmentárna resekcia ilea:lsk.
5n232.4	Segmentárna resekcia ilea:konv.lsk.-lpt.
5n233.0	Viacnásob.segmentárna resekcia tenk.čr:lpt.
5n233.2	Viacnásob.segmentárna resekcia tenk.čr:lsk.
5n233.4	Viacnásob.segmentár.resekcia tenk.čr:konver.lsk.-lpt.
5n234.0	Parciálna resekcia duodena:lpt.
5n234.2	Parciálna resekcia duodena:lsk.
5n234.4	Parciálna resekcia duodena:konv.lsk.-lpt.
5n235.0	Parciálna resekcia jejuna:lpt.
5n235.2	Parciálna resekcia jejuna:lsk.
5n235.4	Parciálna resekcia jejuna:konv.lsk.-lpt.
5n236.0	Parciálna resekcia ilea:lpt.
5n236.2	Parciálna resekcia ilea:lsk.
5n236.4	Parciálna resekcia ilea:konv.lsk.-lpt.
5n238	Res.tenk.čr.,odstr.transplantátu použitého z tenk.čr.
5n23x	Resekcia tenkého čreva:iná
5n240.01	Parciál.segment.resekcia hr.čr:laparotomicky s anast.
5n240.02	Parc.segm.res hr.čr:laparotom.s enterostóm.a slep.uzav
5n240.03	Parc.segm.res hr.čr:laparotom.s 2 enterostóm.
5n240.04	Parc.segm.res hr.čr:laparotom.s anast.a an.praet.natur
5n240.21	Parciál.segment.res.hr.čreva:laparoskop.s anast.
5n240.25	Parciál.segment.res.hr.čreva:lsk s enterostóm.

5n240.4	Parciál.segment.res.hr.čreva:konverzia lsk.-lpt.
5n240.x	Parciál.segment.res.hr.čreva:ostatné
5n242.01	Parc.ileocek.res.hr.čr:laparotom.s anast.
5n242.02	Parc.ileocek.res.hr.čr:lpt.s enterostóm.a slep.uz.
5n242.03	Parc.ileocek.res.hr.čr:lpt.s 2 enterostóm.
5n242.04	Parc.ileocek.res.hr.čr:lpt.s anast.a an.praet.
5n242.21	Parc.ileocekál.res.hr.čreva:laparosk.s anast.
5n242.25	Parc.ileocekál.res.hr.čreva:laparosk.s enterost.
5n242.4	Parc.ileocekál.res.hr.čreva:konv.lsk.-lpt.
5n242.x	Parc.ileocekál.resekcia.hr.čreva:ostatné
5n243.0	Parciálna resekcia caeca:lpt.
5n243.2	Parciálna resekcia caeca:lsk.
5n243.4	Parciálna resekcia caeca:konv.lsk.-lpt.
5n245.01	Parciál.res.colon transversum:laparotom.s anast.
5n245.02	Parciál.res.colon transversum:lpt.s enterostóm.a slep.uz.
5n245.03	Parciál.res.colon transversum:lpt.s 2 enterostóm.
5n245.04	Parciál.res.colon transversum:lpt.s anast.a an.praet.
5n245.21	Parciál.res.colon transversum:lsk s anast.
5n245.25	Parciál.res.colon transversum:lsk s enterostómiou
5n245.4	Parciál.res.colon transversum:konv.lsk.-lpt.
5n245.x	Parciál.resekcia colon transversum:ost.
5n246.01	Ľavostr.hemikolektómia:laparotom.s anast.
5n246.02	Ľavostr.hemikolektómia:lpt.s enterostóm.a slep.uz.
5n246.03	Ľavostr.hemikolektómia:lpt.s 2 enterostóm.
5n246.04	Ľavostr.hemikolektómia:lpt.s anast.a an.praet.
5n246.21	Ľavostr.hemikolektómia:lsk s anast.
5n246.25	Ľavostr.hemikolektómia:lsk s enterostómiou
5n246.4	Ľavostr.hemikolektómia:konv.lsk.-lpt.
5n246.x	Ľavostr.hemikolektómia:ost.
5n247.01	Parc.res.colon sigmoideum:laparotom.s anast.
5n247.02	Parc.res.colon sigmoideum:lpt.s enterostóm.a slep.uz.
5n247.03	Parc.res.colon sigmoideum:lpt.s 2 enterostóm.
5n247.04	Parc.res.colon sigmoideum:lpt.s anast.a an.praet.
5n247.21	Parc.res.colon sigmoideum:lsk s anast.
5n247.25	Parc.res.colon sigmoideum:lsk s enterostómiou
5n247.4	Parc.res.colon sigmoideum:konv.lsk.-lpt.
5n247.x	Parc.res.colon sigmoideum:ost.
5n248.01	Res.viac.sused.č.hr.čr[subt.res.hr.č.]:lpt.s anast.
5n248.02	Res.viac.sused.č.hr.čr[subt.res.hr.č.]:lpt.s enterost.sl.u.
5n248.03	Res.viac.sused.č.hr.čr[subt.res.hr.č.]:lpt s 2 enterost.
5n248.04	Res.viac.sused.č.hr.čr[subt.res.hr.č.]:lpt.s anast.a an.praet.
5n248.21	Res.viac.sused.č.hr.čr[subt.res.hr.č.]:lsk s anast.
5n248.25	Res.viac.sused.č.hr.čr[subt.res.hr.č.]:lsk s enterost.
5n248.4	Res.viac.sused.č.hr.čr[subt.res.hr.č.]:konv.lsk.-lpt.
5n248.x	Res.viac.sused.č.hr.čr[subt.res.hr.č.]:ost.
5n24x.01	Iná parc.res.hr.čreva:laparot.s anast.
5n24x.02	Iná parc.res.hr.čreva:lpt.s enterostóm.a slep.uz.
5n24x.03	Iná parc.res.hr.čreva:laparot s 2 enterost.
5n24x.04	Iná parciál.resekcia hr.čreva:laparot.s anast.a an.praet.
5n24x.21	Iná parc.res.hr.čreva:lsk s anast.
5n24x.25	Iná parc.res.hr.čreva:lsk s enterost.
5n24x.4	Iná parc.res.hr.čreva:konv.lsk.-lpt.
5n24x.x	Iná parciál.resekcia hrubého čreva:ost.
5n250.02	Tot.kolektómia:otv.chir.s ileorek.anast.a rz.(Pouch)
5n250.04	Tot.kolektómia:otv.chir.s ileoanál.anast.a rz.(Pouch)
5n250.26	Tot.kolektómia:lsk. s anast.a rezervoárom(Pouch)
5n25x.04	Iná tot.kolekt.a proktokolekt:otv.ch.s ileoan.anast.a s rezerv
5n25x.26	Iná tot.kolekt.a proktokolekt:lsk.s anast.a rezerv.
5n260.01	Rozš.dx hemikolekt.s odstr.sused.org:otv.ch.s anast.
5n260.02	Rozš.dx hmklkt.s ods.sused.org:otv.ch.s eneterost.a sl.u.
5n260.03	Rozš.dx hmklkt.s ods.sused.org:otv.ch.s 2 eneterost.
5n260.04	Rozš.dx hmklkt.s ods.sused.org:otv.ch.s anst.An.praet
5n260.20	Rozš.dx hemikolekt.s odstr.sused.org:lsk.bez anast.
5n260.21	Rozš.dx hemikolektómia s ods.sused.org:lsk.s anast.
5n260.4	Rozš.dx hmklkt.s odstr.sused.org:konver.lsk.-lpt.
5n260.x	Rozš.dx hemikolektómia s odstr.sused.orgánov:ost.
5n261.01	Rozš.sin.hemikolektómia s odstr.sused.org:o.ch.s anast.
5n261.02	Rozš.sin.hmklkt s odstr.sused.org:o.ch.s eneterost.sl.u.
5n261.03	Rozš.sin.hmklkt s odstr.sused.org:o.ch.s 2 eneterost
5n261.04	Rozš.sin.hemikolekt.s odstr.sused.org:o.ch.s anas.An.praet.
5n261.20	Rozš.sin.hemikolektómia s odstr.sused.org:lsk.bez anst.
5n261.21	Rozš.sin.hmklkt s odstr.sused.org.:lsk.s anst.
5n261.4	Rozš.sin.hmklkt s odstr.sused.org.:zm.lsk.-lpt.
5n261.x	Rozš.sin.hemikolektómia s odstr.sused.org.:ost.
5n262.01	Rozš.subt.resekcia hr.čreva s odstr.sused.org.:o.ch.s anst.
5n262.02	Rozš.subt.res.hr.čr.s odstr.sused.org:o.ch.s enterost.sl.uz.
5n262.03	Rozš.subtot.res.hr.čreva s odstr.sused.org:o.ch.s 2 enterost
5n262.04	Rozš.subt.res.hr.čr.s odstr.sused.org:o.ch.s anas.An.praet.
5n262.20	Rozš.subt.res.s hr.čreva s odstr.sused.org.:lsk.bez anastom.
5n262.21	Rozš.subt.resekcia hr.čr.s odstr.sused.org.:lsk.s anast.
5n262.4	Rozš.subtot.res.hr.čreva s odstr.sused.org.:konver.lsk.-lpt.
5n262.x	Rozš.subtot.resekcia hr.čreva s odstr.sused.org.:ost.
5n263.01	Rozšír.kolektómia s odstr.sused.org:otv.ch.s anast.
5n263.02	Rozšír.kolektómia s odstr.sused.org:o.ch.s enterost,sl.uzav.
5n263.03	Rozšír.kolektómia s odstr.sused.org:o.ch.s 2 enterost.
5n263.04	Rozšír.kolektómia s odstr.sused.org:o.ch.s anast.An.praet.
5n263.20	Rozšír.kolektómia s odstr.sused.org:lsk.bez anastom.
5n263.21	Rozšír.kolektómia s odstr.sused.org:lsk.s anast.
5n263.4	Rozšír.kolektómia s odstr.sused.org:konver.lsk.-lpt.
5n263.x	Rozšír.kolektómia s odstr.sused.org:ost.
5n264.01	Rozš.proktokolektomia s odstr.sus.org:o.ch.s anst.
5n264.02	Rozš.proktokolektomia s odstr.sus.org:o.ch.s enterost.sl.u
5n264.03	Rozš.proktokolektomia s odstr.sus.org:o.ch.s 2 enterostóm.
5n264.04	Rozš.proktokolektomia s odstr.sus.org:o.ch.s anst.An.praet.
5n264.20	Rozš.proktokolektómia s odstr.sused.org:lsk.bez anst.
5n264.21	Rozš.proktokolektómia s odstr.sused.org:lsk.s anast.
5n264.4	Rozš.proktokolektómia s odstr.sused.org:konver.lsk.-lpt.
5n264.x	Rozš.proktokolektómia s odstr.sused.org:ost.
5n265.01	Rozš.res.colon sigmoid.s odstr.sused.org:o.ch.s anst.
5n265.02	Rozš.res.c.sigmoid.s odstr.sused.org:o.ch.s enterost.sl.uz.
5n265.03	Rozš.res.colon sigmoid.s odstr.sused.org:o.ch.s2 enterost.
5n265.04	Rozš.res.c.sigmoid.s odstr.sused.org:o.ch.s anst.An.praet.
5n265.20	Rozš.res.col.sigmoideum s odstr.sus.org:lsk.bez anst.
5n265.21	Rozš.res.col.sigmoideum s odstr.sus.org:lsk.s anast.
5n265.4	Rozš.res.col.sigmoid.s odstr.sus.org:konver.lsk.-lpt.
5n265.x	Rozš.res.col.sigmoid.s odstr.sus.org:ost.
5n26x.x	Iná rozšír.resekcia hr.čreva s odstr.sused.org:ost.
5n334.3	Premena kontinent.stómie hrubého čr.(napr.Kock-Pouch)
5n346.0	Transplantácia duodena
5n346.1	Transplantácia jejuna
5n346.2	Transplantácia ilea
5n346.x	Transplantácia tenkého čreva, iné
5n34a.0	Longitudinálne predĺženie čreva podľa Bianchiho
5n590.0	Biopsia pečene, laparotomicky
5n590.2	Biopsia pečene, laparoskopicky
5n711	Excízia chorého tkaniva pankreasu
5n712.0	Deštrukcia chor.tkaniva pankreasu bez laváže
5n712.1	Deštrukcia chor.tkaniva pankreasu s lavážou
5n715	Ost.lok.excízia a deštr.chor.tkanív pankreasu
5n720.0	Enukleácia nádoru pankreasu:laparotomicky
5n720.2	Enukleácia nádoru pankreasu:laparoskopicky
5n721.0	Parciál.ľ-str.pankreatektómia bez anastomózy:lpt.
5n721.2	Parciál.ľ-str.pankreatektómia bez anastomózy:lsk.
5n721.4	Parciál.ľ-str.pankreatektómia bez anastomózy:zm.lsk.-lpt.
5n793.0	Excízia ductus pancreaticus:lpt.
5n793.x	Excízia ductus pancreaticus:ostatné
5n794.0	Deštrukcia ductus pancreaticus:lpt.
5n794.x	Deštrukcia ductus pancreaticus:ostatné
5n79c.0	Hemostáza na pankrease a pankreatických cestách:lpt.
5n79c.x	Hemostáza na pankrease a pankreatických cestách:ost.
5n79d.0	Revízia na pankrease a pankr.c.ako samost.výk:lpt.
5n79d.x	Revízia na pankrease a pankr.c.ako samost.výk:ostatné
5n79m.0	Sutúra na pankrease a pankr.cestách po poranení:lpt.
5n79m.2	Sutúra na pankrease a pankr.cestách po poranení:lsk.
5n79m.4	Sutúra na pankrease a pankr.cestách po poran.:konv.lsk.-ltp.
5n79m.x	Sutúra na pankrease a pankr.cestách po poranení:ost.
5n79x.0	Iné OP na pankrease a pankr.cest:lpt.
5n79x.2	Iné OP na pankrease a pankr.cest:lsk.
5n79x.4	Iné OP na pankrease a pankr.cest:zm.lsk.-lpt.
5n79x.x	Iné OP na pankrease a pankr.cest:ostatné

5n910	Biopsia peritonea:laparotomicky
5n911	Exploratívna laparotómia
5n913	Relaparotómia
5n914	Second-look-laparotómia
5n915	Exploratívna lumbotómia
5n916	Opakovaná lumbotómia
5n917	Biopsia peritonea laparoskopicky
5n91x	Laparotómia a lumbotómia, ostatné
5n920.1	Incízia brušnej steny:explorácia
5n920.2	Incízia brušnej steny:extraperitoneálna drenáž
5n920.3	Incízia brušnej steny:odstránenie cudz.t.
5n920.x	Incízia brušnej steny:ostatné
5n921	Excízia ch.zm.tk.brušnej steny
5n922	Omfalektómia chor.zm.tkaniva bruš.steny
5n923	Deštrukcia chorob.zmen.tk.brušnej steny
5n929	Excízia a deštrukcia ch.zm.tk.bruš.steny:iné
5n92a	Excízia appendix epiploica
5n92b	Resekcia mesentéria
5n92c	Omentektómia peritoneálneho tkaniva
5n92d.0	Parciál.parietálna peritoneálna ektómia peritoneál.tk.
5n92d.1	Subtotál.parietál.peritoneálna ektómia peritoneál.tk.
5n92d.2	Lok.parietálna peritoneálna ektómia peritoneál.tk.
5n92e	Res.tk.z bruš.reg.bez orgán.priradenia:intraperit.
5n92x	Incízie,excízie,deštrukcie chor.tkaniva brušnej steny:ost.
5n933	Plastická rekonštrukcia omenta
5n995	Implantácia katétrového systému do brušnej dutiny
5o902.1	Retroperitoneál.drenáž retroperitoneál.tk:lpt.
5o902.2	Retroperitoneál.drenáž retroperitoneál.tk:lumbt.
5o902.4	Retroperitoneál.drenáž retroperitoneál.tk:lsk.
5o903.1	Panvová drenáž retroperitoneál.tk:lpt.
5o903.2	Panvová drenáž retroperitoneál.tk:lumbt.
5o903.4	Panvová drenáž retroperitoneál.tk:lsk.
5o906.1	Excízia retroperitoneálneho tkaniva:lpt.
5o906.2	Excízia retroperitoneálneho tkaniva:lumbt.
5o906.4	Excízia retroperitoneálneho tkaniva:lsk.
5o906.50	Resekcia nádoru retroperitonea v bruš.obl.,laparotomicky
5o906.51	Resekcia nádoru retroperitonea v malej panve, laparotomicky
5o907.1	Radikál.paraaortál.lymfadenektómia v kombi.s inými OP:lpt.
5o907.2	Radikál.paraaortál.lymfadenekt.kombi.s inými OP:lumbt.
5o907.4	Radikál.paraaortál.lymfadenekt.kombi.s inými OP:lsk.
5o907.x	Radikál.paraaortál.lymfadenekt.kombi.s inými OP:ost.
5o908.1	Radik.panvová lymfadenektómia v kombi.s i.OP:lpt.
5o908.2	Radik.panvová lymfadenektómia v kombi.s i.OP:lumbt.
5o908.4	Radik.panvová lymfadenektómia v kombi.s i.OP:lsk.
5o908.x	Radik.panvová lymfadenektómia v kombi.s i.OP:iné
5o909.1	Res.tkaniva bez presného urč.vzťahu k org:lpt.
5o909.2	Res.tkaniva bez presného urč.vzťahu k org:lumbt.
5o909.4	Res.tkaniva bez presného urč.vzťahu k org:lsk.
5o909.x	Res.tkaniva bez presného urč.vzťahu k org:ost.
5p201	Excízia fistuly skróta
5p212	Radikálna resekcia chorého tkaniva skróta
5p241	Plastická rekonštrukcia skróta a tunica vaginalis testis
5p242	Vytvor.a rekonštrukcia skróta a tunica vaginalis testis
5p301.0↔	Orchiektómia bez epididymektómie:inguin.retencia semenn
5p301.2↔	Orchiektómia bez epididymektómie:skrotálne
5p302.0↔	Orchiektómia s epididymektómiou:inguin.reten.semenníka
5p302.2↔	Orchiektómia s epididymektómiou:skrotálne
5p303.1↔	Abdominálna retencia semenníka:lpt.
5p303.4↔	Abdominálna retencia semenníka:lsk.
5p304↔	"Rad.orchiekt,epididymekt.a odstránením""spermatic cord"""
5p305.0↔	Odstr.zostávajúceho semenníka:inguinálne
5p305.2↔	Odstr.zostávajúceho semenníka:skrotálne
5p306↔	Orchiektómia u novorod.pre intrauter.torziu testis:inguinál.
5p30x↔	Orchiektómia:ost.
5p311↔	Orchidopexia s funikulolýzou
5p312↔	Orchidopexia skrotálne
5p31x↔	Orchidopexia:ost.
5p320.1↔	Oper.premies.abd.ulož.semenníka bez mikrovask.anast:lpt.
5p320.4↔	Oper.premiestn.abd.ulož.sem.bez mikrovaskul.anastom:lsk.
5p321.1↔	OP premiestn.abdomin.ulož.sem.s mikrovaskul.anast:lpt.
5p321.4↔	OP premiestn.abd.ulož.sem.s mikrovaskulárnou anast:lsk.
5p32x↔	OP premiestnenie abdominál.uloženého semenníka:ost.
5p391.1↔	Explorácia pri kryptorchizme:lpt.
5p391.4	Explorácia pri kryptorchizme:lsk.
5p391.x	Explorácia pri kryptorchizme:ost
5p394↔	Excízia a deštrukcia chorého tkaniva semenníka
5p521	Čiastočná amputácia penisu
5p522	Totálna amputácia penisu
5p523	Emaskulinizácia penisu
5p541	Plast.rek.epispád,muž:narovnanie tela penisu a chordektóm
5p552	Plast.rek.hyposp.muž:narovnanie tela pen,chordekt
5p5a0	OP na zmenu pohlavia:zo ženy na muža
5p5a1	OP na zmenu pohlavia:z muža na ženu
5q011.0↔	Ovarektómia po predch.parc.resekcii:lpt.
5q011.4↔	Ovarektómia po predch.parc.resekcii:lsk.
5q011.8↔	Ovarektómia po predch.parc.resekcii:robot.
5q012.0	Ovarektómia, laparotomicky
5q012.1↔	Ovarektómia:vag.lsk.asist.
5q012.4↔	Ovarektómia:lsk.
5q012.7↔	Ovarektómia:vag.
5q013.0↔	Rad.ovarektómia [sek.debulking-cytoredukcia]:lpt.
5q013.4↔	Rad.ovarektómia [sek.debulking-cytoredukcia]:lsk.
5q013.8↔	Rad.ovarektómia [sek.debulking-cytoredukcia]:rob.
5q520	Radikálna parametrektómia
5q691	Kolpost.intersex.malf.,Prader IV.aV.s uz.sin-vag./uretrov.fist
5q692	Kolpost.pri intersex.malf.,Prader IV. a V.,plast.pošv.vchodu
5q693	Kolpostómia pri parc.aplázii distálnej č.pošvy
5t006.c↔	Debridement (odstr.nekrotickej kosti):falangy prstov r.
5t006.d	Debridement (odstr.nekrotickej kosti):panva
5t006.w↔	Debridement (odstr.nekrotickej kosti):falangy prstov n.
5t010.k↔	Valgotizačná osteotómia:tibia proximálna
5t010.m↔	Valgotizačná osteotómia:tibia diafyzárna
5t010.n↔	Valgotizačná osteotómia:tibia distálna
5t011.k↔	Varotizačná osteotómia:tibia proximálna
5t011.m↔	Varotizačná osteotómia:tibia diafyzárna
5t011.n↔	Varotizačná osteotómia:tibia distálna
5t015.k↔	Osteotómia s valgotizáciou a (de-)rotáciou:tibia prox.
5t015.m↔	Osteotómia s valgotizáciou a (de-)rotáciou:tibia diaf.
5t015.n↔	Osteotómia s valgotizáciou a (de-)rotáciou:tibia dist.
5t016.k↔	Osteotómia s varotizáciou a (de-)rotáciou:tibia prox.
5t016.m↔	Osteotómia s varotizáciou a (de-)rotáciou:tibia diaf.
5t016.n↔	Osteotómia s varotizáciou a (de-)rotáciou:tibia dist.
5t020.c↔	Parciálna resekcia ch.kost.tk:falangy prstov r.
5t020.d	Parciálna resekcia chorého kostného tk:panva
5t021.c↔	Parc.res.ch.k.tkan.s resekc.mäkk.tk:falangy prstov r.
5t021.d	Parc.res.ch.kost.tk.s resekc.mäkk.tk:panva
5t022.c↔	Parc.res.ch.k.tkan.s preruš.kontinuity:falangy pr.r.
5t022.d	Parc.res.ch.kost.tk.s prerušením kontinuity:panva
5t023.c↔	Parc.res.ch.k.tk.s preruš.kont.vr.res.mäkk.tk:falang.pr.r.
5t023.d	Parc.res.ch.k.tk.s preruš.kont.vr.res.mäkk.tk:panva
5t024.c↔	Parc.res.ch.k.tkan.s preruš.kont.a násl.obnov:falangy pr.r.
5t024.d	Parc.res.ch.k.tk.s preruš.kont.a násl.obnov:panva
5t025.c↔	Parc.res.ch.k.tk.s pr.kon.a n.ob.s res.mäk.tk:fal.pr.r.
5t025.d	Parc.res.ch.k.tk.s prer.kont.a násl.obn.s res.mäk.tk:panva
5t026.c↔	Totálna resekcia:falangy prstov ruky
5t026.d	Totálna resekcia:panva
5t027.c↔	Totálna resekcia:falangy prstov ru:s resekc.mäkk.tk.
5t027.d	Totálna resekcia:panva:s resekc.mäkk.tk.
5t028.c↔	Totálna resekcia:falangy prstov ru:s náhradou
5t029.c↔	Totálna resekcia:falangy prstov ru:s náhr.vr.res.mäkk.tk
5t02x.c↔	Iné totál.excízie a res.kost.tk:falangy prstov r.
5t02x.d	Iné totál.excízie a res.kostného tk:panva
5t080.a↔	Resekcie (exostózy) čl.prst.nohy:digitus I
5t080.b↔	Resekcie (exostózy)čl.prst.nohy:digitus II-V,1 falanx
5t080.c↔	Resekcie (exostózy)čl.prst.nohy:digitus II-V,2 falangov
5t080.d↔	Resekcie (exostózy)čl.prst.nohy:digitus II-V,3 falangov
5t080.e↔	Resekcie (exostózy)čl.prst.nohy:digitus II-V,4 falangov
5t080.f↔	Resekcie (exostózy)čl.prst.nohy:digitus II-V,5 a viac falangov
5t080.x↔	Resekcie (exostózy) MTT kostí a čl.prstov nohy:ostatné
5t083.a↔	Artroplastika interfalangeálny kĺbu I

5t083.b↔ Artroplastika interfalangeál.kĺbu II-V:1 kĺb
5t083.c↔ Artroplast.interfalangeál.kĺbu II-V:2 kĺby
5t083.d↔ Artroplast.interfalangeál.kĺbu II-V:3 kĺby
5t083.e↔ Artroplast.interfalangeál.kĺbu II-V:4 kĺby
5t101.g↔ Otv.rep.jednoduch.zlom.v diafýze:femur:skrutkou
5t103.g↔ Otv.rep.jednoduch.zlom.v diafýze:femur:št.dlahou
5t104.g↔ Otv.rep.jednoduch.zlom.v diafýze:femur:drôtom/serkl
5t105.g↔ Otv.rep.jednoduch.zlom.v diafýze:femur:dyn.kompr.skrut.v dl.
5t106.g↔ Otv.rep.jednod.zlom.v diafýze:femur:nezaist.predvŕt.intrm.kl
5t107.g↔ Otv.rep.jednod.zlom.v diafýze:femur:zaist.predvŕt.intrm.kl
5t108.g↔ Otv.rep.jednod.zlom.v diafýze:femur:iM kl.so zaist.pre kĺb.k
5t109.g↔ Otv.rep.jednod.zlom.v diafýze:femur:transfix.kl
5t10a.g↔ Otv.rep.jednod.zlom.v diafýz:femur:iM drôt.a prút
5t10b.g↔ Otv.rep.jednod.zlom.v diafýz:femur:uhlo.stab.dlahou
5t10c.g↔ Otv.rep.jednod.zlom.v diafýz:femur:uhl./kondyl.dl
5t10t.g↔ Otv.rep.jednod.zlom.v diafýz:femur:vonk.skelet.fix
5t10v.g↔ Otv.rep.jednod.zlom.v diafýz:femur:kruh.vonk.skelet.fix
5t10x.g↔ Otv.rep.jednod.zlom.v diafýz:femur:iným osteos.m
5t10z.g↔ Otv.rep.jednod.zlom.v diafýz:femur:rezorb.mat
5t113.g↔ Otv.rep.triešt.zlom.v diafýze:femur:št.dlahou
5t114.g↔ Otv.rep.triešt.zlom.v diafýze:femur:drôtom/serkl
5t115.g↔ Otv.rep.triešt.zlom.v diafýz:femur:dyn.kompr.skr.v dl.
5t116.g↔ Otv.rep.triešt.zlom.v diafýz:femur:nezaist.predvŕt.iM.kl
5t117.g↔ Otv.rep.triešt.zlom.v diafýz:femur:zaist.predvŕt.intramed.kl
5t118.g↔ Otv.rep.triešt.zlom.v diafýz:femur:iM klin.so zaist.pre kĺb.k
5t11a.g↔ Otv.rep.triešt.zlom.v diafýz:femur:iM.drôt a prút
5t11b.g↔ Otv.rep.triešt.zlom.v diafýz:femur:uhlo.stab.dlaha
5t11c.g↔ Otv.rep.triešt.zlom.v diafýz:femur:uhlo./kondyl.dlaha
5t11t.g↔ Otv.rep.triešt.zlom.v diafýz:femur:vonk.skelet.fix
5t11v.g↔ Otv.rep.triešt.zlom.v diafýz:femur:kruh.vonk.skelet.fix
5t11x.g↔ Otv.rep.triešt.zlom.v diafýz:femur:iným osteos.mat.
5t11y.g↔ Otv.rep.triešt.zlom.v diafýz:femur:bližšie neuč.mat
5t121.e↔ Otv.rep.jedn.zl.v kĺb.obl.krčok steh.k:skrutkou
5t121.f↔ Otv.rep.jedn.zl.v kĺb.obl.femur prox:skrutkou
5t123.e↔ Otv.rep.jedn.zl.v kĺb.obl.krčok steh.k:štand.dlahou
5t123.f↔ Otv.rep.jedn.zl.v kĺb.obl.femur prox:štand.dlahou
5t124.e↔ Otv.rep.jedn.zl.v kĺb.obl.krčok steh.k:drôt/serkláž
5t124.f↔ Otv.rep.jedn.zl.v kĺb.obl.femur prox:drôt/serkláž
5t125.e↔ Otv.rep.jedn.zl.v kĺb.obl.krčok steh.k:dyn.kompr.skrutka v dl
5t125.f↔ Otv.rep.jedn.zl.v kĺb.obl.femur prox:dyn.kompr.skrutka v dl
5t128.e↔ Otv.rep.jedn.zl.v kĺbe krčok steh.k:iM.klin.so zaist.pre kĺb.k
5t128.f↔ Otv.rep.jedn.zl.v kĺbe femur prox:iM.klin.so zaist.pre kĺb.k
5t129.e↔ Otv.rep.jedn.zl.v kĺb.obl.krčok steh.k.:transfix.klin.
5t129.f↔ Otv.rep.jedn.zl.v kĺb.obl.femur prox:transfix.klin.
5t12a.e↔ Otv.rep.jedn.zl.v kĺb.obl.krčok steh.k.:iM drôt,prút
5t12a.f↔ Otv.rep.jedn.zl.v kĺb.obl.femur prox.:iM drôt,prút
5t12b.e↔ Otv.rep.jedn.zl.v kĺb.obl.krčok steh.k:uhlo.stab.dlaha
5t12b.f↔ Otv.rep.jedn.zl.v kĺb.obl.femur prox:uhlo.stab.dlaha
5t12c.e↔ Otv.rep.jedn.zl.v kĺb.obl.krčok steh.k:uhlo./kondyl.dl
5t12c.f↔ Otv.rep.jedn.zl.v kĺb.obl.femur prox:uhlo./kondyl.dl
5t12t.e↔ Otv.rep.jedn.zl.v kĺb.obl.krčok steh.k:vonk.skelet.fix
5t12t.f↔ Otv.rep.jedn.zl.v kĺb.obl.femur prox:vonk.skelet.fix
5t12v.e↔ Otv.rep.jedn.zl.v kĺb.obl.krčok steh.k:kruh.vonk.skelet.fix
5t12v.f↔ Otv.rep.jedn.zl.v kĺb.obl.femur prox:kruh.vonk.skelet.fix
5t12x.e↔ Otv.rep.jedn.zl.v kĺb.obl.krčok steh.k:iným osteos.m
5t12x.f↔ Otv.rep.jedn.zl.v kĺb.obl.femur prox:iným osteos.m
5t12z.e↔ Otv.rep.jedn.zl.v kĺb.obl.krčok steh.k:resorb.mat
5t12z.f↔ Otv.rep.jedn.zl.v kĺb.obl.femur prox:resorb.mat
5t131.e↔ Otv.rep.triešt.zl.v kĺb.obl.krčok steh.k:skrutkou
5t131.f↔ Otv.rep.triešt.zl.v kĺb.obl.femur prox:skrutkou
5t133.e↔ Otv.rep.triešt.zl.v kĺb.obl.krčok steh.k:št.dlahou
5t133.f↔ Otv.rep.triešt.zl.v kĺb.obl.femur prox:št.dlahou
5t134.e↔ Otv.rep.triešt.zl.v kĺb.obl.krčok steh.k:drôt/serkláž
5t134.f↔ Otv.rep.triešt.zl.v kĺb.obl.femur prox:drôt/serkláž
5t135.e↔ Otv.rep.triešt.zl.v kĺbe krčok steh.k:dyn.kompr.skrutka v dl
5t135.f↔ Otv.rep.triešt.zl.v kĺbe femur prox:dyn.kompr.skrutka v dl
5t137.e↔ Otv.rep.triešt.zl.v kĺb.obl.krčok steh.k:zaist.intramed.kl
5t137.f↔ Otv.rep.triešt.zl.v kĺb.obl.femur prox:zaist.intramed.kl
5t138.e↔ Otv.rep.triešt.zl.v kĺbe krčok steh.k:iM klin.so zaist.pre kĺb.k
5t138.f↔ Otv.rep.triešt.zl.v kĺbe femur prox:iM klin.so zaist.pre kĺb.k
5t139.e↔ Otv.rep.triešt.zl.v kĺb.obl.krčok steh.k:transfix.klin.
5t139.f↔ Otv.rep.triešt.zl.v kĺb.obl.femur prox:transfix.klin.
5t13a.e↔ Otv.rep.triešt.zl.v kĺb.obl.krčok steh.k:intramed.drôt a prút
5t13a.f↔ Otv.rep.triešt.zl.v kĺb.obl.femur prox:intramed.drôt a prút
5t13b.e↔ Otv.rep.triešt.zl.v kĺb.obl.krčok steh.k:uhlo.stabil.dlahou
5t13b.f↔ Otv.rep.triešt.zl.v kĺb.obl.femur prox:uhlo.stabil.dlahou
5t13c.e↔ Otv.rep.triešt.zl.v kĺb.obl.krčok steh.k:uhl./kondyl.dl
5t13c.f↔ Otv.rep.triešt.zl.v kĺb.obl.femur prox:uhl./kondyl.dl
5t13v.e↔ Otv.rep.triešt.zl.v kĺb.obl.krčok steh.k:kruh.vonk.skel.fix
5t13v.f↔ Otv.rep.triešt.zl.v kĺb.obl.femur prox:kruh.vonk.skel.fix
5t13x.e↔ Otv.rep.triešt.zl.v kĺb.obl.krčok steh.k:iným osteos.m
5t13x.f↔ Otv.rep.triešt.zl.v kĺb.obl.femur prox:iným osteos.m
5t13z.e↔ Otv.rep.triešt.zl.v kĺb.obl.krčok steh.k:resorb.mat
5t13z.f↔ Otv.rep.triešt.zl.v kĺb.obl.femur prox:resorb.mat
5t300.2↔ O.ch.artrotóm.kapsutomómia:torakoskap.kĺb
5t300.3↔ O.ch.artrotómia,kapsulotómia:sternoklavikul.kĺb
5t300.4↔ O.ch.artrotómia,kapsulotómia:lakťový kĺb
5t300.5↔ O.ch.artrotómia,kapsulotómia:prox.raduln.kĺb
5t300.e↔ O.ch.artrotómia,kapsulotómia:iliosakrálny kĺb
5t300.f O.ch.artrotómia,kapsulotómia:symfýza
5t300.h↔ O.ch.artrotómia,kapsulotómiaa:kolen.kĺb
5t300.j↔ O.ch.artrotómia,kapsulotómia:prox.tibfib.kĺb
5t300.k↔ O.ch.artrotómia,kapsulotómia:členk.kĺb h.
5t300.m↔ O.ch.artrotómia,kapsulotómia:členk.kĺb d.
5t300.n↔ O.ch.artrotómia,kapsulotómia:tarzálne kĺby
5t300.p↔ O.ch.artrotómia,kapsulotómia:tarzometatarz.kĺby
5t300.q↔ O.ch.artrotómia,kapsulotómia:metatarzofal.kĺb
5t300.r↔ O.ch.artrotómia,kapsulotómia:interfalang.kĺb n.
5t300.x O.ch.artrotómia,kapsulotómia:ostatné kĺby
5t301.2↔ O.ch.aseptická preplach.drenáž:torakosk.kĺb
5t301.3↔ O.ch.aseptická preplach.drenáž:sternkl.kĺb
5t301.4↔ O.ch.aseptická preplach.drenáž:lakťový kĺb
5t301.5↔ O.ch.aseptická preplach.drenáž:prx.raduln.kĺb
5t301.e↔ O.ch.aseptická preplach.drenáž:iliosakrálny kĺb
5t301.f Otv.chir.asept.preplach.drenáž:symfýza
5t301.m↔ O.ch.aseptická preplach.drenáž:členk.kĺb d.
5t301.n↔ O.ch.aseptická preplach.drenáž:tarzálne kĺby
5t301.p↔ O.ch.aseptická preplach.drenáž:trzmt.kĺby
5t301.q↔ O.ch.aseptická preplach.drenáž:mttrzfal.kĺb
5t301.r↔ O.ch.aseptická preplach.drenáž:intrfal.kĺb n.
5t301.x Otvor.chir.asept.preplachová drenáž:ost.kĺby
5t302.2↔ O.ch.septická preplach.drenáž:torakoskap.kĺb
5t302.3↔ O.ch.septická preplach.drenáž:sternkl.kĺb
5t302.4↔ O.ch.septická preplach.drenáž:lakťový kĺb
5t302.5↔ O.ch.septická preplach.drenáž:prx.raduln.kĺb
5t302.e↔ O.ch.septická preplach.drenáž:iliosakrálny kĺb
5t302.f Otv.chir.sept.preplach.drenáž:symfýza
5t302.m↔ O.ch.septická preplach.drenáž:členk.kĺb d.
5t302.n↔ O.ch.septická preplach.drenáž:tarzálne kĺby
5t302.p↔ O.ch.septická preplach.drenáž:trzmt.kĺby
5t302.q↔ O.ch.septická preplach.drenáž:mttrzfal.kĺb
5t302.r↔ O.ch.septická preplach.drenáž:intrfal.kĺb n.
5t302.x Otvor.chir.sept.preplachová drenáž kĺbu:ost.kĺby
5t308.2↔ O.ch.odstránenie voľných telies:torakoskapulár.kĺ
5t308.3↔ O.ch.odstránenie voľných telies:sternoklavikul.kĺb
5t308.4↔ Otv.chir.odstr.voľných telies:lakťový kĺb
5t308.5↔ O.ch.odstránenie voľných telies:prox.radioulnár.kĺb
5t308.e↔ O.ch.odstránenie voľných telies:iliosakrálny kĺb
5t308.f Otv.chir.odstr.voľných telies:symfýza
5t308.h↔ O.ch.odstránenie voľných telies:kolen.kĺb
5t308.j↔ O.ch.odstránenie voľných telies:prox.tibiofibulárny kĺb
5t308.k↔ O.ch.odstránenie voľných telies:členk.kĺb h.
5t308.m↔ O.ch.odstránenie voľných telies:členk.kĺb d.
5t308.n↔ O.ch.odstránenie voľných telies:tarzálne kĺby
5t308.p↔ O.ch.odstránenie voľných telies:tarzometatarz.kĺby
5t308.q↔ O.ch.odstránenie voľných telies:metatarzofalang.kĺ.
5t308.r↔ O.ch.odstránenie voľných telies:interfalang.kĺb n.
5t308.x O.ch.odstránenie voľných telies:ostatné kĺby
5t309.0↔ Otv.ch.exstirp.cysty(Baker.cysta):humerogl.kĺb
5t309.1↔ O.ch.exstirpácia cysty(Baker.cysta):akromioklavikul.kĺb

5t309.2↔ O.ch.exstirpácia cysty(Baker.cysta):torakoskapulár.kĺb
5t309.3↔ O.ch.exstirpácia cysty(Baker.cysta):sternoklavik.kĺb
5t309.4↔ O.ch.exstirpácia cysty(Baker.cysta):lakťový kĺb
5t309.5↔ O.ch.exstirpácia cysty(Baker.cysta):prox.radioulnár.kĺb
5t309.6↔ O.ch.exstirpácia cysty(Baker.cysta):dist.radioulnár.kĺb
5t309.8↔ O.ch.exstirpácia cysty(Baker.cysta):radiokarpál.kĺb
5t309.9↔ O.ch.exstirpácia cysty(Baker.cysta):ulnokarpálny kĺb
5t309.e↔ O.ch.exstirpácia cysty(Baker.cysta):iliosakrálny kĺb
5t309.f Otv.ch.exstirp.cysty(Baker.cysta):symfýza
5t309.g↔ O.ch.exstirpácia cysty(Baker.cysta):bedr.kĺb
5t309.h↔ O.ch.exstirpácia cysty(Baker.cysta):kolen.kĺb
5t309.j↔ O.ch.exstirpácia cysty(Baker.cysta):prox.tibiofibulárny kĺb
5t309.k↔ O.ch.exstirpácia cysty(Baker.cysta):článok.kĺb h.
5t309.m↔ O.ch.exstirpácia cysty(Baker.cysta):článok.kĺb d.
5t309.n↔ O.ch.exstirpácia cysty(Baker.cysta):tarzálne kĺby
5t309.p↔ O.ch.exstirpácia cysty(Baker.cysta):tarzometatarz.kĺby
5t309.q↔ O.ch.exstirpácia cysty(Baker.cysta):metatarzofalang.kĺ.
5t309.r↔ O.ch.exstirpácia cysty(Baker.cysta):interfalang.kĺb n.
5t309.x O.ch.exstirpácia cysty(Baker.cysta):ostatné kĺby
5t30a.2↔ O.ch.vloženie nosiča lieku:torakoskapulárny kĺb
5t30a.3↔ O.ch.vloženie nosiča lieku:sternoklavikulárny kĺb
5t30a.4↔ Otv.chir.vloženie nosiča lieku:lakťový kĺb
5t30a.5↔ O.ch.vloženie nosiča lieku:prox.radioulnárny kĺb
5t30a.e↔ O.ch.vlož.nosiča lieku:iliosakrálny kĺb
5t30a.f O.ch.vloženie nosiča lieku:symfýza
5t30a.h↔ O.ch.vloženie nosiča lieku:kolenný kĺb
5t30a.j↔ O.ch.vloženie nosiča lieku:prox.tibiofibulárny kĺb
5t30a.k↔ O.ch.vloženie nosiča lieku:členkový kĺb horný
5t30a.m↔ O.ch.vlož.nosiča lieku:členkový kĺb dolný
5t30a.n↔ O.ch.vloženie nosiča lieku:tarzálne kĺby
5t30a.p↔ O.ch.vloženie nosiča lieku:tarzometatarzálne kĺby
5t30a.q↔ O.ch.vloženie nosiča lieku:metatarzofalang.kĺ.
5t30a.r↔ O.ch.vloženie nosiča lieku:interfalang.kĺb n.
5t30a.x O.ch.vloženie nosiča lieku,ostatné kĺby
5t30b.2↔ O.ch.odstránenie nosiča lieku:torakoskapulár.kĺ
5t30b.3↔ O.ch.odstránenie nosiča lieku:sternoklavikul.kĺb
5t30b.4↔ O.ch.odstránenie nosiča lieku:lakťový kĺb
5t30b.5↔ O.ch.odstránenie nosiča lieku:prox.radioulnár.kĺb
5t30b.e↔ O.ch.odstránenie nosiča lieku:iliosakrálny kĺb
5t30b.f O.ch.odstránenie nosiča lieku:symfýza
5t30b.h↔ O.ch.odstránenie nosiča lieku:kolenný kĺb
5t30b.j↔ O.ch.odstránenie nosiča lieku:prox.tibiofibulár.kĺb
5t30b.k↔ O.ch.odstránenie nosiča lieku:článok.kĺb h.
5t30b.m↔ O.ch.odstránenie nosiča lieku:článok.kĺb d.
5t30b.n↔ O.ch.odstránenie nosiča lieku:tarzálne kĺby
5t30b.p↔ O.ch.odstránenie nosiča lieku:tarzometatarz.kĺby
5t30b.q↔ O.ch.odstránenie nosiča lieku:metatarzofalang.kĺ.
5t30b.r↔ O.ch.odstránenie nosiča lieku:interfalang.kĺb n.
5t30b.x Otv.ch.O.ch.odstránenie nosiča lieku:ostat.kĺby
5t30x.0↔ Iné otv.ch.revízie:humeroglenoidálny kĺb
5t30x.1↔ Iné otv.ch.revízie:akromioklavikulárny kĺb
5t30x.2↔ Iné otv.ch.revízie:torakoskapulárny kĺb
5t30x.3↔ Iné otv.ch.revízie:sternoklavikulárny kĺb
5t30x.4↔ Iné otv.ch.revízie:lakťový kĺb
5t30x.5↔ Iné otv.ch.revízie:prox.radioulnárny kĺb
5t30x.6↔ Iné otv.ch.revízie:dist.radioulnárny kĺb
5t30x.8↔ Iné otv.ch.revízie:radiokarpálny kĺb
5t30x.9↔ Iné otv.ch.revízie:ulnokarpálny kĺb
5t30x.e↔ Iné otv.ch.revízie:iliosakrálny kĺb
5t30x.f Iné otv.ch.revízie:symfýza
5t30x.g↔ Iné otv.ch.revízie:bedr.kĺb
5t30x.h↔ Iné otv.ch.revízie:kolen.kĺb
5t30x.j↔ Iné otv.ch.revízie:prox.tibiofibulárny kĺb
5t30x.k↔ Iné otv.ch.revízie:členkový kĺb horný
5t30x.m↔ Iné otv.ch.revízie:členkový kĺb dolný
5t30x.n↔ Iné otv.ch.revízie:tarzálne kĺby
5t30x.p↔ Iné otv.ch.revízie:tarzometatarzálne kĺby
5t30x.q↔ Iné otv.ch.revízie:metatarzofalang.kĺ.
5t30x.r↔ Iné otv.ch.revízie:interfalangeálny kĺb n.
5t30x.x Iné otv.ch.revízie:ostatné kĺby

5t313.0↔ Otv.chir.parciálna resekcia menisku
5t313.1↔ Otv.chir.totálna resekcia menisku
5t313.3↔ Otv.chir.excízia ganglia menisku
5t318.h↔ O.ch.odobratie chrupavk.transplantátu:kolen.kĺb
5t330↔ Otv.ch.plast.pred.skríž.väzu s autológ.patelár.šľachou
5t333↔ Otv.ch.plast.zad.skríž.väzu s autológ.patelár.šľachou
5t342↔ Otv.chir.preloženie úponu patelár.šľ.(napr.Bandi)
5t343↔ Otv.ch.preloženie úponu patelár.šľachy s kost.blokom
5t384↔ Artrodéza ramenného kĺbu
5t39x.h↔ Iné otv.ch.OP na kĺboch:kolen.kĺb
5t39x.j↔ Iné otv.ch.OP na kĺboch:prox.tibiofibulárny kĺb
5t39x.k↔ Iné otv.ch.OP na kĺboch:článok.kĺb h.
5t400.h↔ ASK asept.výplach kĺbu s drenážou:kolen.kĺb
5t401.h↔ ASK sept.výplach kĺbu s drenážou:kolen.kĺb
5t404.4↔ ASK odstr.voľných telies:lakťový kĺb
5t404.5↔ ASK odstr.voľných telies:prox.radioulnár.kĺb
5t404.h↔ ASK odstr.voľných telies:kolenný kĺb
5t404.j↔ ASK odstr.voľných telies:prox.tibiofibulárny kĺb
5t404.k↔ ASK odstr.voľných telies:článok.kĺb h.
5t406.h↔ ASK asistov.ošetrenie zlomeniny:kolen.kĺb
5t40x.h↔ Iné ASK revízie kĺbu:kolen.kĺb
5t423.10↔ Artroskopická parciálna resekcia menisku
5t423.11↔ Artroskopická totálna resekcia menisku
5t42e.g↔ ASK subch.otv.kosti-acelul.implant:bedr.kĺb
5t42h.g↔ ASK resekcia 1/viac.osteofytov:bedr.kĺb
5t42i.g↔ Iné artroskop.OP na chrup.a menisk:bedr.kĺb
5t440↔ Artroskopická refixácia labrum glenoidale stehom
5t440.1 Artrosk. refixácia lab. gleno. stehom - s pou. 1-2 imp.
5t440.2 Artrosk. refixácia lab. gleno. stehom - s pou. 3 a viac imp.
5t440.3 Artroskopická refixácia labrum glenoidale stehom
5t441↔ Artroskopická refixácia labrum glenoidale inými metódami
5t441.1 Artroskopická refixácia labrum glenoidale inými metódami
5t441.2 Artroskopická refixácia kostného defektu labra
5t442↔ Artroskopická refixácia kost.defektu labra
5t442.1 Artroskopická refixácia labra bedrového kĺbu implantátom
5t445↔ ASK spevnenie púzdra s fixáciou na glenoid stehom
5t49x.q↔ Ostatné artroskopické OP:metatarzofalang.kĺ.
5t49x.r↔ Ostatné artroskopické OP:interfalangeálny kĺb n.
5t503.0↔ Implant.cervikokapitál.protézy bedr.kĺbu,necement.
5t503.1↔ Implantácia cervikokapitálnej protézy bedr.kĺbu,cement.
5t504.0↔ Impl.bipolár.cervikokapit.protézy bedr.kĺbu,necement.
5t504.1↔ Impl.bipolár.cervikokapit.protézy bedr.kĺbu,cement.
5t505.0↔ Impl.antiluxač.acetabulár.komponenty bedr.kĺbu,necement.
5t505.1↔ Impl.antiluxačnej acetabulár.komponenty bedr.kĺbu,cement.
5t507.0↔ Impl.snap fit acetabulár.komponenty bedr.kĺbu,necement.
5t507.1↔ Impl.snap fit acetabulár.komponenty bedr.kĺbu,cement.
5t507.2↔ Impl.snap fit acetabulár.komponenty bedr.kĺbu, hybridná
5t509.00↔ Impl.metaf.prot.hl.femuru s k.driek.bez acet.komp.,necemen.
5t509.01↔ Impl.metaf.prot.hl.femuru s k.driek.bez aceta.komp.,cement.
5t510↔ Revízia endoprotézy bedrového kĺbu bez výmeny
5t511.00↔ Vým.femor.komp.protézy hl.femuru na cervikokap.nec.pr.hl.f.
5t511.01↔ Vým.femor.komp.protézy hl.femuru na cerv-kap.cem.pr.hl.f.
5t511.2↔ Vým.femor.kompon.protézy hl.femuru na špeciál.prot.hl.fem.
5t511.3↔ Vým.femor.komponen.protézy hl.femuru na bipol.prot.hl.f.
5t511.4↔ Výmena femorálnej komponenty hlavičky protézy
5t511.80↔ Výmena femor.komp.pr.hl.fem.na tot.necem.prot.hl.fem.
5t511.81↔ Výmena femor.komp.pr.hl.femuru na tot.cem.prot.hl.fem.
5t511.82↔ Vým.femor.komponenty pr.hl.femuru na tot.hybrid.pr.hl.fem.
5t511.x↔ Vým.femorálnej komp.protézy hl.femuru,ostatné
5t512.10↔ Vým.acetab.komponenty bed.kĺbu na acetab.komp.,necem.
5t512.11↔ Vým.acetabulár.komp.bed.kĺbu na acetab.komp.,cem.
5t512.20↔ Vým.acet.komp.bedra na acet.komp,necem.s vým.hl.
5t512.21↔ Vým.acet.komp.bedra na acet.komp,cem.s vým.hl.
5t512.3↔ Vým.acetabulár.kompenty bedra na špeciál.prot.hl.f.
5t512.60↔ Vým.acetab.komp.bedra, izol.inlay bez vým.jamky
5t512.61↔ Vým.acet.komp.bedra,izol.inlay bez vým.jamky s vým.hlavič
5t512.80↔ Vým.acetab.komp.bedra na tot.necem.prot.hl.fem.
5t512.81↔ Vým.acetab.komp.bedra na tot.cement.prot.hl.fem.
5t512.82↔ Vým.acetabulár.komp.bedra na tot.hybr.pr.hl.fem.
5t512.x↔ Vým.acetabulárnej komponenty bedra,ost.

5t513.2↔ Vým.cement.TEP bedr.kĺbu na špec.prot.hl.femuru
5t513.80↔ Vým.cement.TEP bedr.kĺbu na tot.necem.prot.hl.fem.
5t513.81↔ Vým.cement.TEP bedr.kĺbu na tot.cem.pr.hl.fem.
5t513.82↔ Vým.cement.TEP bedr.kĺbu na tot.hybr.pr.hl.f.
5t513.x↔ Výmena cement.TEP bedr.kĺbu,ostatné
5t514.2↔ Vým.necement.TEP bedr.kĺbu na špec.prot.hl.fem.
5t514.80↔ Vým.necem.TEP bedr.kĺbu na tot.necem.prot.hl.fem.
5t514.81↔ Vým.necem.TEP bedr.kĺbu na tot.cem.pr.hl.fem.
5t514.82↔ Vým.necem.TEP bedr.kĺbu na totál.hybr.prot.hl.fem.
5t514.x↔ Vým.necement.totát.endoprotézy bedr.kĺbu,ostat.
5t515.2↔ Vým.hybrid.TEP bedr.kĺbu na špec.prot.hl.fem.
5t515.80↔ Vým.hybrid.TEP bedr.kĺbu na totál.necem.prot.hl.fem.
5t515.81↔ Vým.hybrid.TEP bedr.kĺbu na tot.cem.pr.hl.fem.
5t515.82↔ Vým.hybrid.TEP bedr.kĺbu na tot.hybr.prot.hl.fem.
5t515.x↔ Výmena hybridnej totálnej endoprotézy bedr.kĺbu,ost.
5t516.2↔ Vým.TEP bedr.kĺbu na špec.pr.hl.femuru
5t516.80↔ Vým.TEP bedr.kĺbu na špec.tot.necem.prot.hl.fem.
5t516.81↔ Vým.TEP bedr.kĺbu na špec.totál.cemen.prot.hl.fem.
5t516.82↔ Vým.TEP bedr.kĺbu na špec.tot.hybr.prot.hl.fem.
5t516.x↔ Výmena tot.endoprotézy bedr.kĺbu na špeciálnu,ostatné
5t51j.2↔ Vým.metafyz.prot.hl.fem.s krát.driek.na špec.protézu.hl.fem
5t51j.80↔ Vým.metafyz.prot.hl.f.s krát.driek.na tot.necem.pr.hl.fem.
5t51j.81↔ Vým.metafyz.prot.hl.f.s krát.driek.na tot.cem.pr.hl.fem.
5t51j.82↔ Vým.metafyz.prot.hl.f.s krát.driek.na tot.hybr.pr.hl.fem.
5t51j.x↔ Vým.metafyz.protézy hl.femuru s krátkym driek.,ost.
5t704.6↔ Excízia šľachových pošiev zápästia
5t704.7↔ Excízia šľachových pošiev prsta
5t704.8↔ Excízia šľachových pošiev palca
5t704.9↔ Excízia šľachových pošiev dlane
5t726.1↔ Fasciektómia 1 prsta s 1 neurolýzou a s 1 arteriolýzou
5t726.2↔ Fasciektómia viac prstov s 1 neurolýzou a s 1 arteriolýzou
5t727.1↔ Fasciektómia 1 prsta s viac.neurolýzami a viac.arteriolýzami
5t727.2↔ Fasciekt.viac prstov s viac.neurolýzami a viac.arteriolýz.
5t728.1↔ Fasciektómia 1 prsta s artrolýz.(vr.neurolýzy a arteriolýzy)
5t728.2↔ Fasciekt.viac prstov s artrolýzou (vr.neurolýzy a arteriolýzy)
5t736↔ Sutúra svalu ruky
5t738↔ Transpozícia svalu ruky
5t739↔ Transplantácia svalu ruky
5t750.0↔ Parc.synovektómia šľachy,šľach.pošvy:ohýbač zápäst.
5t750.1↔ Parc.synov.šľachy,šľach.pošvy:ohýbač prsta
5t750.2↔ Parc.synovektómia šľachy,šľach.pošvy:ohýbač palca
5t750.3↔ Parc.synovektómia šľachy,šľach.pošvy:vystierač zápäst
5t750.4↔ Parc.synovektómia šľachy,šľach.pošvy:vystierač prsta
5t750.5↔ Parc.synovektómia šľachy,šľach.pošvy:vystierač palca
5t750.x↔ Parc.synovektómia šľachy,šľach.pošvy:ostatné
5t751.0↔ Totál.synovektómia šľachy,šľach.pošvy:ohýbač zápästia
5t751.1↔ Totál.synovektómia šľachy,šľach.pošvy:ohýbač prsta
5t751.2↔ Totál.synovektómia šľachy,šľach.pošvy:ohýbač palca
5t751.3↔ Totál.synovektómia šľachy,šľach.pošvy:vystierač zápäs
5t751.4↔ Totál.synovektómia šľachy,šľach.pošvy:vystierač prsta
5t751.5↔ Totál.synovektómia šľachy,šľach.pošvy:vystierač palca
5t751.x↔ Totál.synovektómia šľachy,šľach.pošvy:ostatné
5t790↔ Excízia ganglióму na ruke
5t793↔ Radik.excízia ch.tk.na ruke s špec.prepar.ciev a nervov
5t794↔ Rad.excízia ch.tk.na ruke s rozš.preparáciou
5t802.0↔ Incízia šľachy pozdĺžne v obl.hlavy a krku
5t802.1↔ Incízia šľachy pozdĺžne v obl.ramena,axily
5t802.2↔ Incízia šľachy pozdĺžne v obl.rameno a lakeť
5t802.3↔ Incízia šľachy pozdĺžne v obl.predlaktia
5t802.4↔ Incízia šľachy pozdĺžne v obl.hrud.steny a chrbta
5t802.5↔ Incízia šľachy pozdĺžne v obl.bruš.steny
5t802.6↔ Incízia šľachy pozdĺžne v inguinál,genit.a gluteálna obl.
5t802.7↔ Incízia šľachy pozdĺžne v obl.stehna a kolena
5t802.8↔ Incízia šľachy pozdĺžne v obl.predkolenia
5t802.a↔ Incízia šľachy pozdĺžne v obl.zadonožia a priehlavku
5t802.b↔ Incízia šľachy pozdĺžne v obl.stredonožia a prednožia
5t802.x Incízia šľachy pozdĺžne:ostatné
5t803.0↔ Incízia šľachy priečne v obl.hlavy a krku
5t803.1↔ Incízia šľachy priečne v obl.ramena,axily
5t803.2↔ Incízia šľachy priečne v obl.ramena a lakťa
5t803.3↔ Incízia šľachy priečne v obl.predlaktia
5t803.4↔ Incízia šľachy priečne v obl.hrud.steny a chrbta
5t803.5↔ Incízia šľachy priečne v obl.bruš.steny
5t803.6↔ Incízia šľachy priečne v inguinál.,genit.a gluteál.obl.
5t803.7↔ Incízia šľachy priečne v obl.stehna a kolena
5t803.8↔ Incízia šľachy priečne v obl.predkolenia
5t803.a↔ Incízia šľachy priečne v obl.zadonožia a priehlavku
5t803.b↔ Incízia šľachy priečne v obl.stredonožia a prednožia
5t803.x Incízia šľachy priečne:ostatné
5t80b.0↔ Debridement svalu v obl.hlavy a krku
5t80b.1↔ Debridement svalu v obl.ramena,axily
5t80b.2↔ Debridement svalu v obl.ramena a lakťa
5t80b.3↔ Debridement svalu v obl.predlaktia
5t80b.4↔ Debridement svalu v obl.hrud.steny a chrbta
5t80b.5↔ Debridement svalu v obl.bruš.steny
5t80b.x Debridement svalu:ostatné
5t80c.0↔ Debridement šľachy v obl.hlavy a krku
5t80c.1↔ Debridement šľachy v obl.ramena,axily
5t80c.2↔ Debridement šľachy v obl.ramena a lakťa
5t80c.3↔ Debridement šľachy v obl.predlaktia
5t80c.4↔ Debridement šľachy v obl.hrud.steny a chrbta
5t80c.5↔ Debridement šľachy v obl.bruš.steny
5t80d.0↔ Debridement fascie v obl.hlavy a krku
5t80d.1↔ Debridement fascie v obl.ramena,axily
5t80d.2↔ Debridement fascie v obl.ramena a lakťa
5t80d.3↔ Debridement fascie v obl.predlaktia
5t80d.4↔ Debridement fascie v obl.hrud.steny a chrbta
5t80d.5↔ Debridement fascie v obl.bruš.steny
5t80d.x Debridement fascie:ostatné
5t811.0↔ Otv.chir.tenotómia v obl.hlavy,krku
5t811.1↔ Otv.chir.tenotómia v obl.ramena,axily
5t811.2↔ Otv.chir.tenotómia v obl.ramena,lakťa
5t811.3↔ Otv.chir.tenotómia v obl.predlaktia
5t811.4↔ Otv.chir.tenotómia v obl.hrud.steny,chrbta
5t811.5↔ Otv.chir.tenotómia v obl.bruš.steny
5t811.6↔ Otv.chir.tenotómia v inguin.,genit.,glut.obl.
5t811.7↔ Otv.chir.tenotómia v obl.stehna,kolena
5t811.8↔ Otv.chir.tenotómia v obl.predkolenia
5t811.9↔ Otv.chir.tenotómia v obl.nohy
5t811.x Otv.chir.tenotómia:ostat.
5t812.0↔ Perkutánna tenotómia v obl.hlavy,krku
5t812.1↔ Perkutánna tenotómia v obl.ramena,axily
5t812.2↔ Perkutánna tenotómia v obl.ramena,lakťa
5t812.3↔ Perkutánna tenotómia v obl.predlaktia
5t812.4↔ Perkutánna tenotómia v obl.hrud.st,chrbta
5t812.5↔ Perkutánna tenotómia v obl.bruš.steny
5t812.6↔ Perkutánna tenotómia v inguin.,genit.,glut.obl.
5t812.7↔ Perkutánna tenotómia v obl.stehna,kolena
5t812.8↔ Perkutánna tenotómia v obl.predkolenia
5t812.9↔ Perkutánna tenotómia v obl.nohy
5t812.x Perkutánna tenotómia:ostatné
5t822.0↔ Parciál.excízia šľach.pošvy:hlava a krk
5t822.1↔ Parciál.excízia šľach.pošvy:rameno,axila
5t822.2↔ Parciál.excízia šľach.pošvy:rameno,lakeť
5t822.3↔ Parciál.excízia šľach.pošvy:predlaktie
5t822.4↔ Parciál.excízia šľach.pošvy:hrud.st,chrbát
5t822.6↔ Parciál.excízia šľach.pošvy:inguin,genit,glut.obl
5t822.7↔ Parciál.excízia šľach.pošvy:stehno,koleno
5t822.8↔ Parciál.excízia šľach.pošvy:predkolenie
5t822.9↔ Parciál.excízia šľach.pošvy:noha
5t822.x Parciál.excízia šľach.pošvy:ostatné
5t823.0↔ Totál.excízia šľach.pošvy:hlava a krk
5t823.1↔ Totál.excízia šľach.pošvy:rameno,axila
5t823.2↔ Totál.excízia šľach.pošvy:rameno,lakeť
5t823.3↔ Totál.excízia šľach.pošvy:predlaktie
5t823.4↔ Totál.excízia šľach.pošvy:hrud.st,chrbát
5t823.6↔ Totál.excízia šľach.pošvy:inguin,genit,glut.obl
5t823.7↔ Totál.excízia šľach.pošvy:stehno,koleno
5t823.8↔ Totál.excízia šľach.pošvy:predkolenie
5t823.9↔ Totál.excízia šľach.pošvy:noha

5t823.x	Totál.excízia šľach.pošvy:ostatné
5t82b.0↔	Res.kompart.sv,šľ,f.b.špec.ciev,nerv.prep:hlava,krk
5t82b.1↔	Res.kompart.sv,šľ,f.b.špec.ciev,nerv.prep:rameno,axila
5t82b.2↔	Res.kompart.sv,šľ,f.b.špec.ciev,nerv.prep:rameno,lakeť
5t82b.3↔	Res.kompart.sv,šľ,f.b.špec.ciev,nerv.prep:predlaktie
5t82b.4↔	Res.kompart.sv,šľ,f.b.špec.ciev,nerv.prepar:hrud.st,chrb
5t82b.5↔	Res.kompart.sv,šľ,f.b.špec.ciev,nerv.prepar:bruš.st
5t82b.6↔	Res.kompart.sv,šľ,f.b.špec.ciev,nerv.prep:inguin,genit,glut.ob
5t82b.7↔	Res.kompart.sv,šľ,f.b.špec.ciev,nerv.prepar:steh,koleno
5t82b.8↔	Res.kompart.sv,šľ,f.b.špec.ciev,nerv.prepar:predkol
5t82b.9↔	Res.kompart.sv,šľ,f.b.špeciál.ciev,nerv.preparácie:noha
5t82b.x	Resek.kompartm.sv,šľ,fascie bez špec.ciev,nerv.prepar:ost.
5t82c.0↔	Res.kompart.sv,šľ,f.so špec.ciev,nerv.prep:hlava,krk
5t82c.1↔	Res.kompart.sv,šľ,f.so špec.ciev,nerv.prep:rameno,axila
5t82c.2↔	Res.kompart.sv,šľ,f.so špec.ciev,nerv.prep:rameno,lakeť
5t82c.3↔	Res.kompart.sv,šľ,f.so špec.ciev,nerv.prep:predlaktie
5t82c.4↔	Res.kompart.sv,šľ,f.so špec.ciev,nerv.prep:hrud.st,chrbát
5t82c.5↔	Res.kompart.sv,šľ,f.so špec.ciev,nerv.prep:bruš.stena
5t82c.6↔	Res.kompart.sv,šľ,f.so špec.ciev,nerv.prep:ing,gen,glut.ob
5t82c.7↔	Res.kompart.sv,šľ,f.so špec.ciev,nerv.prep:stehno,koleno
5t82c.8↔	Res.kompart.sv,šľ,f.so špec.ciev,nerv.prep:predkolenie
5t82c.9↔	Res.kompart.sv,šľ,f.so špec.ciev,nerv.prep:noha
5t82c.x	Resek.kompart.sv,šľ,fascie so špeciál.ciev,nerv.prepar:ost.
5t82d.0↔	Res.kompart.sv,šľ,f.s rozšír.prepar:hlava,krk
5t82d.1↔	Res.kompart.sv,šľ,f.s rozšír.prepar:ramen.kĺb,xila
5t82d.2↔	Res.kompart.sv,šľ,f.s rozšír.prepar:rameno,lakeť
5t82d.3↔	Resek.kompart.sv,šľ,f.s rozšír.prepar:predlaktie
5t82d.4↔	Res.kompart.sv,šľ,f.s rozšír.prepar:hrud.st,chrbát
5t82d.5↔	Res.kompart.sv,šľ,f.s rozšír.prepar:bruš.stena
5t82d.6↔	Res.kompart.sv,šľ,f.s rozšír.prepar:inguin,genit,glut.obl
5t82d.7↔	Res.kompart.sv,šľ,f.s rozšír.prepar:stehno,koleno
5t82d.8↔	Res.kompart.sv,šľ,f.s rozšír.prepar:predkolenie
5t82d.9↔	Res.kompart.sv,šľ,f.s rozšír.prepar:noha
5t82d.x	Resek.kompartm.sv,šľ,fascie s rozšírenou preparáciou:ost.
5t831.0↔	Sutúra svalov v obl.hlavy,krku
5t831.1↔	Sutúra svalov v obl.ramena,axily
5t831.2↔	Sutúra svalov v obl.ramena,lakťa
5t831.3↔	Sutúra svalov v obl.predlaktia
5t831.4↔	Sutúra svalov v obl.hrud.steny,chrbta
5t831.5↔	Sutúra svalov v obl.bruš.steny
5t831.6↔	Sutúra svalov v inguin,genit.a gluteál.obl.
5t831.7↔	Sutúra svalov v obl.stehna,kolena
5t831.8↔	Sutúra svalov v obl.predkolenia
5t831.9↔	Sutúra svalov v obl.nohy
5t831.x	Sutúra svalov:ostatné
5t835.0↔	Transpozícia svalov v obl.hlavy,krku
5t835.1↔	Transpozícia svalov v obl.ramena,axily
5t835.2↔	Transpozícia svalov v obl.ramena,lakťa
5t835.3↔	Transpozícia svalov v obl.predlaktia
5t835.4↔	Transpozícia svalov v obl.hrud.steny,chrbta
5t835.5↔	Transpozícia svalov v obl.bruš.steny
5t835.6↔	Transpozícia svalov v inguin,genit.a glut.obl.
5t835.7↔	Transpozícia svalov v obl.stehna a kolena
5t835.8↔	Transpozícia svalov v obl.predkolenia
5t835.9↔	Transpozícia svalov v obl.nohy
5t835.x	Transpozícia svalov:ostatné
5t836.0↔	Transplantácia svalov v obl.hlavy,krku
5t836.1↔	Transplantácia svalov v obl.ramena,axily
5t836.2↔	Transplantácia svalov v obl.ramena,lakťa
5t836.3↔	Transplantácia svalov v obl.predlaktia
5t836.4↔	Transplantácia svalov v obl.hrud.steny a chrbta
5t836.5↔	Transplantácia svalov v obl.bruš.steny
5t836.6↔	Transplantácia svalov v inguin,genit.a glut.obl.
5t836.7↔	Transplantácia svalov v obl.stehna,kolena
5t836.8↔	Transplantácia svalov v obl.predkolenia
5t836.9↔	Transplantácia svalov v obl.nohy
5t836.x	Transplantácia svalov:ostatné
5t837.0↔	Revízia transplantátu svalov:hlava a krk
5t837.1↔	Revízia transplantátu svalov:rameno a axila
5t837.2↔	Revízia transplantátu svalov:rameno a lakeť
5t837.3↔	Revízia transplantátu svalov:predlaktie
5t837.4↔	Revízia transplantátu svalov:hrud.stena a chrbát
5t837.5↔	Revízia transplantátu svalov:brušná stena
5t837.6↔	Revízia transplantátu svalov:inguin,genit.a glut.obl.
5t837.7↔	Revízia transplantátu svalov:stehno a koleno
5t837.8↔	Revízia transplantátu svalov:predkolenie
5t837.9↔	Revízia transplantátu svalov:noha
5t837.x	Revízia transplantátu svalov:ostatné
5t838.0↔	Výmena transplantátu svalov:hlava a krk
5t838.1↔	Výmena transplantátu svalov:rameno a axila
5t838.2↔	Výmena transplantátu svalov:rameno a lakeť
5t838.3↔	Výmena transplantátu svalov:predlaktie
5t838.4↔	Výmena transplantátu svalov:hrud.stena a chrbát
5t838.5↔	Výmena transplantátu svalov:brušná stena
5t838.6↔	Výmena transplantátu svalov:inguin,genit.a glut.obl.
5t838.7↔	Výmena transplantátu svalov:stehno a koleno
5t838.8↔	Výmena transplantátu svalov:predkolenie
5t838.9↔	Výmena transplantátu svalov:noha
5t838.x	Výmena transplantátu svalov:ostatné
5t846.0↔	Tvorba transplantátu šliach:hlava a krk
5t846.1↔	Tvorba transplantátu šliach:rameno,axila
5t846.2↔	Tvorba transplantátu šliach:rameno a lakeť
5t846.3↔	Tvorba transplantátu šliach:predlaktie
5t846.4↔	Tvorba transplantátu šliach:hrud.st,chrbát
5t846.5↔	Tvorba transplantátu šliach:brušná stena
5t846.6↔	Tvorba transplantátu šliach:inguin,genit,glut.obl.
5t846.7↔	Tvorba transplantátu šliach:stehno a koleno
5t846.8↔	Tvorba transplantátu šliach:predkolenie
5t846.a↔	Tvorba transplantátu šliach:zadonožie,priehlavok
5t846.b↔	Tvorba transplantátu šliach:stredonožie,prednožie
5t846.c	Tvorba transplantátu šliach v oblasti ruky
5t846.x	Tvorba transplantátu šliach:ostatné
5t847.0↔	Transplantácia šliach:hlava a krk
5t847.1↔	Transplantácia šliach:rameno a axila
5t847.2↔	Transplantácia šliach:rameno a lakeť
5t847.3↔	Transplantácia šliach:predlaktie
5t847.4↔	Transplantácia šliach:hrudná stena a chrbát
5t847.5↔	Transplantácia šliach:brušná stena
5t847.6↔	Transplantácia šliach:inguinál,genit.a glut.obl.
5t847.7↔	Transplantácia šliach:stehno a koleno
5t847.8↔	Transplantácia šliach:predkolenie
5t847.a↔	Transplantácia šliach:zadonožie a priehlavok
5t847.b↔	Transplantácia šliach:stredonožie a prednožie
5t847.c	Transplantácia šliach v oblasti ruky
5t847.x	Transplantácia šliach:ostatné
5t848.0↔	Výmena transplantátu šliach:hlava a krk
5t848.1↔	Výmena transplantátu šliach:rameno,axila
5t848.2↔	Výmena transplantátu šliach:rameno a lakeť
5t848.3↔	Výmena transplantátu šliach:predlaktie
5t848.4↔	Výmena transplantátu šliach:hrud.st,chrbát
5t848.5↔	Výmena transplantátu šliach:brušná stena
5t848.6↔	Výmena transplantátu šliach:inguin,genit,glut.obl
5t848.7↔	Výmena transplantátu šliach:stehno a koleno
5t848.8↔	Výmena transplantátu šliach:predkolenie
5t848.a↔	Výmena transplantátu šliach:zadonožie,priehlavok
5t848.b↔	Výmena transplantátu šliach:stredonožie a prednožie
5t848.c	Výmena transplantátu šliach v oblasti ruky
5t848.x	Výmena transplantátu šliach:ostatné
5t860.0↔	Sutúra fascií v obl.hlavy a krku
5t860.1↔	Sutúra fascií v obl.ramena,axily
5t860.2↔	Sutúra fascií v obl.ramena a lakťa
5t860.3↔	Sutúra fascií v obl.predlaktia
5t860.4↔	Sutúra fascií v obl.hrud.steny,chrbta
5t860.5↔	Sutúra fascií v obl.bruš.steny
5t860.6↔	Sutúra fascií v inguinál,genit.a gluteál.obl.
5t860.7↔	Sutúra fascií v obl.stehna a kolena
5t860.8↔	Sutúra fascií v obl.predkolenia
5t860.9↔	Sutúra fascií v obl.nohy
5u110.0↔	Excízia ihlou označenej lézie prsníka:1lézia
5u110.1↔	Excízia ihlou označenej lézie prsníka:viacpočet.lézia

5u111.1	Excízia nádoru prsníka
5u112↔	Lumpektómia
5u114↔	Mikroduktektómia prsníka
5u122	Parciálna mastektómia s disekciou lymfatických uzlín
5u123.1	Madenova mastektómia s disekciou axilárnych LU
5u222.0↔	Revíz.periprotet.kaps.prsníka pre kontraktúru s kapsulotóm
5u222.1↔	Rev.periprot.kaps.prsn.pre kontr.s parc.kapsulektómiou
5v141.0	R.a roz.odst.ch.tk.na ko.a podk:b.prim.uz.ra:hist.kontr:pera
5v141.4	R.a roz.odstr.ch.tk.na ko.a podk:b.pr.uz.ra:hist.kontr:i.č.hl.
5v141.5	Rad.a rozs.odst.ch.tk.na ko.a podk:b.pr.uz.ra:hist.kontr:krk
5v141.6↔	R.a roz.ods.ch.tk.na ko.a podk:b.pr.uz.ra:his.kontr:ram,axila
5v141.7↔	R.a roz.ods.ch.tk.ko.a podk:b.pr.uz.ra:hist.kont:ram,lakeť
5v141.8↔	R.a roz.odst.ch.tk.ko.a podk:b.prim.uz.ra:hi.kon:predlaktie
5v141.9↔	Rad.a rozs.odst.chor.tk.ko.a podk:b.prim.uz.ra:hist.kont:ruka
5v141.a	R.a roz.ods.ch.tk.ko.a podk:b.pr.uz.ra:hi.kon:hrud.st,chrbát
5v141.b	Rad.a rozs.odst.ch.tk-ko.a podk:b.pr.uz.ra:his.kon:bruš.o
5v141.c	Rad.a rozs.odst.ch.tk.ko.a podk:b.pri.uz.ra:his.kon:ing,genit.o
5v141.d	R.a rozs.odst.ch.tk.na ko.a podk:b.pri.uz.ra:his.kon:glut.o
5v141.e↔	R.a roz.ods.ch.tk.ko.a podk:b.pr.uz.ra:hist.kontr:stehno,kol
5v141.f↔	R.a roz.ods.ch.tk.ko.a podk:b.pr.uz.ra:his.kon:predkol
5v141.g↔	R.a rozs.ods.ch.tk.na ko.a podk:b.pr.uz.ra:his.kon:chodidlo
5v141.x	R.a roz.ods.ch.tk.na ko.a podk:b.prim.uzav.ra:hist.kontr:ost.
5v143.0	Rad.a rozs.odst.ch.tk.na k.a podk:prim.uz.rany:hist.kont:pera
5v143.4	R.a roz.ods.chor.tk.koži a podk:prim.uz.ra:hist.kont:i.č.hlavy
5v143.5	Rad.a rozs.ods.ch.tk.na k.a podk:prim.uzav.ra:hist.kontr:krk
5v143.6↔	R.a rozs.ods.chor.tk.na ko.a podk:pri.uz.r:hist.kontr:ram,axila
5v143.7↔	Rad.a roz.ods.ch.tk.na k.a podk:prim.uz.r:his.kont:ram,lakeť
5v143.8↔	R.a roz.ods.ch.tk.na ko.a podk:pri.uz.ra:hi.kont:predlaktie
5v143.9↔	Rad.a rozs.odstr.chor.tk.na ko a podk:pri.uz.ra:hist.kontr:ruka
5v143.a	R.a roz.ods.ch.tk.na k.a podk:prim.uz.r:hist.kontr:hr.st.,chrb
5v143.b	Rad.a rozs.odst.chor.tk.na k.a podk:prim.uz.ra:hist.kon:bruš.o
5v143.c	R.a rozs.ods.ch.tk.na k.a podk:prim.uz.r:hist.kontr:ing,genit.o
5v143.d	Rad.a rozs.ods.ch.tk.na ko.a podk:pri.uz.rany:hist.kontr:glut.o
5v143.e↔	Rad.a rozs.ods.ch.tk.na k.a podk:pri.uz.r:hist.kontr:stehn,kol
5v143.f↔	R.a rozs.ods.ch.tk.na k.a podkož:pri.uz.rany:hist.kont:predkol
5v143.g↔	Rad.a rozs.ods.chor.tk.koži a podk:prim.uz.ra:hist.kontr:noha
5v144.c	Rad.a rozs.odstr.ch.t.na k.a podk.s tx/transpoz:inguin,genit.o
5v145.c	Rad.a rozs.ods.ch.tk.k.a podk.tx/transpoz,mikrog.ch:ingv,genit
5v152.0	Chir.vyč.rany ods.ch.tk.na k.a podk:veľ.pl,vlož.liek.nosič:pera
5v152.4	Ch.vyčis.rany ods.chor.tk.na k.a podk:veľ.pl,vl.liek.nosič:i.č.hl
5v152.5	Chir.vyčis.rany ods.chor.tk.na k.a podk:veľ.pl,vl.liek.nosič:krk
5v152.6↔	Ch.vyčist.rany ods.chor.tk.k.a podk:veľ.pl,vl.liek.nosič:ram,axi
5v152.7↔	Chi.vyčis.rany ods.ch.tk.koži a podk:veľ.pl,vl.liek.nosič:ram,lak
5v152.8↔	Chi.vyč.rany ods.chor.tk.k.a podk:veľ.pl,vl.liek.nosič:predlakt
5v152.9↔	Chir.vyč.rany ods.chor.tk.k.a podk:veľ.pl,vlož.liek.nosič:ruka
5v152.a	Chi.vyč.rany odst.ch.tk.k.a podk:veľ.pl.,vl.liek.nosič:hr.st.,chrb
5v152.b	Ch.vyč.rany.odst.chor.tkan.na k.a podk:veľ.pl.,vlož.l.n:bruš.o
5v152.c	Ch.vyč.rany ods.chor.tk.k.a podk:veľ.pl,vl.liek.nosič:ingv,gen.o
5v152.d	Chir.vyč.rany ods.chor.tk.k.a podk:veľ.pl,vlož.liek.nosič:glut.o
5v152.x	Chi.vyčist.rany odst.chor.tk.k.a podk:veľ.pl,vlož.liek.nosič:ost
5v220.c	Voľ.tx.kože,príjemca:čias.dermoepid.štep,malá pl:ingv,genit.
5v222.c	Voľ.tx.kože,príjemca:kompl.dermoepi.štep,ma.pl:ingv,genit.o
5v226.c	Voľ.tx.kože,príjemca:kompl.dermoepi.štep,veľ.pl:ingv,genit.o
5v230.c	Lok.lalok.plast.kože a podk:dilatač.plast,mal.pl:ingv,genit.o
5v231.c	Lok.lal.plast.kože a podk:plast.rotov.lal,malá pl:ingv,genit.o
5v232.c	Lok.lal.plast.kože a podk:transpozič.plast,malá pl:ingv,genit.o
5v234.c	Lok.lal.plast.kože a podkož:Z-plast,malá pl:inguin,genit.o
5v23a.c	Lok.lal.plast.kože a podkož:W-plast,malá pl:inguin,genit.o
5v260.c	Kombi.plast.zákr.na koži a podk:kombin.lal.plast:ing,genit.o.
5v261.c	Komb.plast.zákr.k.a podk:komb.lal.plast.a voľ.k.tran:ing,gen.o
5v262.c	Komb.plast.zákr.k.a podk:stopk.miest.so vzdial.lal:ingv,gen.o
5v263.c	Kombi.pl.zákr.k.a podk:stopk.miest,vzd.lal.a v.kož.tra:ingv,gen
5v400.4	Redukč.tkan.plastika na koži a podkož:ost.č.hlavy
5v400.5	Redukč.tkaniv.plastika na koži a podkož:krk
5v551.c	Voľ.tx.kože a lalok.plast.k.a podk.príjemca,kož.štep:ingv,gen.o
5v551.k	Voľ.tx.kože a lalok.plast.k.a podk.príjemca,kož.štep:skrótum
5v552.c	Voľ.tx.kože a lal.plast.k.a podk.príjem,k.plnej hrúbke:ingv,gen
5v552.k	Voľ.tx.kože a lal.plast.k.a podk.príjem,k.plnej hrúbke:skrótum
5v553.3↔	Voľ.tx.kože a lal.plast.k.a podk.príjem,kompozit.štep:oč.viečko
5v556.3↔	Voľ.tx.kože a lal.plas.k.a podk.príjem,stopk.vzdial.lal:oč.viečko
5v557.3↔	Voľ.tx.kože a lal.plast.kože a podk.príjem,mgft-Meek:oč.viečko
5v558.3↔	Voľ.tx.k.a l.pl.k-podk.príj,perm.náhr.kult.keratnc.mplš:oč.vieč
5v559.3↔	Voľ.tx.k.a l.pl.k-podk.príj,perm.náh.kul.keratinoc.vplš:oč.vieč
5v55a.3↔	Voľ.tx.k.a lal.plast.k-podk.príjem,suspen.epit.bun.b-kit:oč.vieč
5v55b.3↔	Voľ.tx.kože a l.pl.k-podk.príj,sus.epit.b.lab-tech rýchl.príp:oč.v
5v55c.3↔	Voľ.tx.k.a l.pl.k-podk.príj,perm.náhr.mat.nahradz.k.mplš:oč.v
5v55d.3↔	Voľ.tx.k.a l.pl.k-podk.príj,perm.náhr.mat.nh.kožu vplš:oč.vieč
5v560.3↔	Lok.lal.plast.kože a podk.-popál,polept,rozťah.plast:oč.viečko
5v561.3↔	Lok.lal.plast.k.a podk.-(pp/pl),posúv-rotač.plast:oč.viečko
5v562.3↔	Lok.lal.plast.k.a podk.-popál.a polept,transpozič.plast:oč.vieč
5v563.3↔	Lok.lal.plast.k.a podk.(pp/pl),transpoz.ostrov-lal.pl:oč.viečko
5v564.3↔	Lok.lal.plast.kože a podk.(pp/pl),transpozič.Z-plast:oč.viečko
5v565.3↔	Lok.lal.plast.kože a podk.(pp/pl),transpozič.W-plast:oč.viečko
5v570.3↔	Kombi.lalok.plastiky na koži a podkoží (pp/pl):oč.viečko
5v571.3↔	Kombi.lalok.plast.a voľ.transplantátu kože (pp/pl):oč.viečko
5v572.3↔	Kombi.lal.plast.k.a podk.(pp/pl):stopk.reg.so vzd.lal:oč.viečko
5v573.3↔	Komb.lal.pl.k.a podk.(pp/pl):stop.reg,vzd.l.a voľ.tr.kože:oč.vieč
5v620.c	Tx.autológ.tuk.buniek (<100ml-makrogr),hoj.nervu:ingui.,gen.o
5v622.c	Tx.autol.tuk.b.,m.obj(<100ml-mikrogr.),hoj.nervu:ing,gen.o
5v624.c	Tx.autol.tuk.b.,m.o(<100ml-mikrogr.),chr.def.kože:ing,gen.o
5v625.c	Tx.autol.tuk.b.,m.obj(<100ml-mikrogr.),chr.fistuly:ing,gen.o
5v626.c	Tx.autol.tuk.b.,m.obj(<100ml-mikrogr.),jazv.tkan:ingv,genitál.o
5v627.c	Tx.autol.tuk.b.(<100ml-mikrogr),VVCH s def.o.mäkk.tk:ing,gen.o
5v62x.c	Iná tx.autológ.tuk.b.,malý o.(<100ml-mikrograft):inguin,genit.o
8c220.x	Odstr.cudzieho telesa z ľavej komory,iným spôsobom
8c22x	Perkután.katétr.odstr.cudz.telesa z ciev.systému,iné
8f103.1	Terapeutická drenáž retroperitonea
8f103.2	Frekventná maloobjemová drenáž ascitu [FMODA]
8f300.6↔	Perkután.terapeut.punkcia a aspirácia zadnej komory oka
8g210	Biologická nekrektómia [Maggot therapy]
8r730‡	Trombol. I. akútneho infarktu myokardu
8r731.0‡	Trombol. I. akútnej cievnej mozgovej príhody
8r731.1‡	Trombol. I. akútnej pľúcnej embólie
8r731.2‡	Trombol. I. akútnych periférnych cievnych uzáverov
8r732‡	Trombol. I. A - V shuntu
8r800.a	PTA balónová: ciev. mal. kr. o.
8r800.k	PTA balónová: c. ple. a ram.
8r800.l	PTA balónová: c. predla.
8r800.m	PTA balónová: c. predko.
8r800.n	PTA balónová: femo. te.
8r800.o	PTA balónová: femo. ži.
8r800.p	PTA balónová: c. malf.
8r800.q	PTA balónová: umel. c.
8r801.a	PTA lieč. uvoľ. kat.: ciev. mal. kr. o.
8r801.k	PTA lieč. uvoľ. kat.: c. ple. a ram.
8r801.l	PTA lieč. uvoľ. kat.: c. predla.
8r801.m	PTA lieč. uvoľ. kat.: c. predko.
8r801.n	PTA lieč. uvoľ. kat.: femo. te.
8r801.o	PTA lieč. uvoľ. kat.: femo. ži.
8r801.p	PTA lieč. uvoľ. kat.: c. malf.
8r801.q	PTA lieč. uvoľ. kat.: umel. c.
8r802.8	PTA rez. kat.: spin. c.
8r802.a	PTA rez. kat.: ciev. mal. kr. o.
8r802.c	PTA rez. kat.: aorta
8r802.d	PTA rez. kat.: isth. aor.
8r802.f	PTA rez. kat.: iné . c. hrud.
8r802.g	PTA rez. kat.: v. por.
8r802.h	PTA rez. kat.: visc. c.
8r802.i	PTA rez. kat.: iné br. a pan. tep.
8r802.j	PTA rez. kat.: iné br. a pan. žily
8r802.k	PTA rez. kat.: c. ple. a ram.
8r802.l	PTA rez. kat.: c. predla.
8r802.m	PTA rez. kat.: c. predko.
8r802.n	PTA rez. kat.: femo. te.
8r802.o	PTA rez. kat.: femo. ži.
8r802.p	PTA rez. kat.: c. malf.
8r802.q	PTA rez. kat.: umel. c.
8r802.x	PTA rez. kat.: iné
8r803.c	PTA laser.: aorta
8r803.k	PTA laser.: c. ple. a ram.

8r803.l	PTA laser.: c. predla.
8r803.m	PTA laser.: c. predko.
8r803.n	PTA laser.: femo. te.
8r803.o	PTA laser.: femo. ži.
8r803.x	PTA laser.: iné
8r804.a	PTA litotr.: ciev. mal. kr. o.
8r804.f	PTA litotr.: iné . c. hrud.
8r804.i	PTA litotr.: iné br. a pan. tep.
8r804.j	PTA litotr.: iné br. a pan. žily
8r804.k	PTA litotr.: c. ple. a ram.
8r804.l	PTA litotr.: c. predla.
8r804.m	PTA litotr.: c. predko.
8r804.n	PTA litotr.: femo. te.
8r804.o	PTA litotr.: femo. ži.
8r804.q	PTA litotr.: umel. c.
8r804.x	PTA litotr.: iné
8r805.8	PTA kryo: spin. c.
8r805.a	PTA kryo: ciev. mal. kr. o.
8r805.k	PTA kryo: c. ple. a ram.
8r805.l	PTA kryo: c. predla.
8r805.m	PTA kryo: c. predko.
8r805.n	PTA kryo: femo. te.
8r805.o	PTA kryo: femo. ži.
8r805.p	PTA kryo: c. malf.
8r805.q	PTA kryo: umel. c.
8r810.c	Aterek.: aorta
8r810.k	Aterek.: c. ple. a ram.
8r810.l	Aterek.: c. predla.
8r810.m	Aterek.: c. predko.
8r810.n	Aterek.: femo. te.
8r810.o	Aterek.: femo. ži.
8r810.q	Aterek.: umel. c.
8r810.x	Aterek.: iné
8r811.c	Rot. aterek.: aorta
8r811.k	Rot. aterek.: c. ple. a ram.
8r811.l	Rot. aterek.: c. predla.
8r811.m	Rot. aterek.: c. predko.
8r811.n	Rot. aterek.: femo. te.
8r811.o	Rot. aterek.: femo. ži.
8r811.q	Rot. aterek.: umel. c.
8r811.x	Rot. aterek.: iné
8r820.0	Trombek. a embolek.: intrakr.c.
8r820.1	Trombek. a embolek.: extrakr. c. hl. a krk.
8r820.8	Trombek. a embolek.: spin. c.
8r820.a	Trombek. a embolek.: ciev. mal. kr. o.
8r820.b	Trombek. a embolek.: duct. arter. aper.
8r820.c	Trombek. a embolek.: aorta
8r820.d	Trombek. a embolek.: isth. aor.
8r820.e	Trombek. a embolek.: v. cava
8r820.f	Trombek. a embolek.: iné . c. hrud.
8r820.g	Trombek. a embolek.: v. por.
8r820.h	Trombek. a embolek.: visc. c.
8r820.i	Trombek. a embolek.: iné br. a pan. tep.
8r820.j	Trombek. a embolek.: iné br. a pan. žily
8r820.k	Trombek. a embolek.: c. ple. a ram.
8r820.l	Trombek. a embolek.: c. predla.
8r820.m	Trombek. a embolek.: c. predko.
8r820.n	Trombek. a embolek.: femo. te.
8r820.o	Trombek. a embolek.: femo. ži.
8r820.p	Trombek. a embolek.: c. malf.
8r820.q	Trombek. a embolek.: umel. c.
8r820.x	Trombek. a embolek.: iné
8r821.0	Rot. trombek. a embolek.: intrakr.c.
8r821.1	Rot. trombek. a embolek.: extrakr. c. hl. a krk.
8r821.8	Rot. trombek. a embolek.: spin. c.
8r821.a	Rot. trombek. a embolek.: ciev. mal. kr. o.
8r821.b	Rot. trombek. a embolek.: duct. arter. aper.
8r821.c	Rot. trombek. a embolek.: aorta
8r821.d	Rot. trombek. a embolek.: isth. aor.
8r821.e	Rot. trombek. a embolek.: v. cava
8r821.f	Rot. trombek. a embolek.: iné . c. hrud.
8r821.g	Rot. trombek. a embolek.: v. por.
8r821.h	Rot. trombek. a embolek.: visc. c.
8r821.i	Rot. trombek. a embolek.: iné br. a pan. tep.
8r821.j	Rot. trombek. a embolek.: iné br. a pan. žily
8r821.k	Rot. trombek. a embolek.: c. ple. a ram.
8r821.l	Rot. trombek. a embolek.: c. predla.
8r821.m	Rot. trombek. a embolek.: c. predko.
8r821.n	Rot. trombek. a embolek.: femo. te.
8r821.o	Rot. trombek. a embolek.: femo. ži.
8r821.p	Rot. trombek. a embolek.: c. malf.
8r821.q	Rot. trombek. a embolek.: umel. c.
8r821.x	Rot. trombek. a embolek.: iné
8r822.0	Aspir. trombek. a embolek.: intrakr.c.
8r822.1	Aspir. trombek. a embolek.: extrakr. c. hl. a krk.
8r822.8	Aspir. trombek. a embolek.: spin. c.
8r822.a	Aspir. trombek. a embolek.: ciev. mal. kr. o.
8r822.b	Aspir. trombek. a embolek.: duct. arter. aper.
8r822.c	Aspir. trombek. a embolek.: aorta
8r822.d	Aspir. trombek. a embolek.: isth. aor.
8r822.e	Aspir. trombek. a embolek.: v. cava
8r822.f	Aspir. trombek. a embolek.: iné . c. hrud.
8r822.g	Aspir. trombek. a embolek.: v. por.
8r822.h	Aspir. trombek. a embolek.: visc. c.
8r822.i	Aspir. trombek. a embolek.: iné br. a pan. tep.
8r822.j	Aspir. trombek. a embolek.: iné br. a pan. žily
8r822.k	Aspir. trombek. a embolek.: c. ple. a ram.
8r822.l	Aspir. trombek. a embolek.: c. predla.
8r822.m	Aspir. trombek. a embolek.: c. predko.
8r822.n	Aspir. trombek. a embolek.: femo. te.
8r822.o	Aspir. trombek. a embolek.: femo. ži.
8r822.p	Aspir. trombek. a embolek.: c. malf.
8r822.q	Aspir. trombek. a embolek.: umel. c.
8r822.x	Aspir. trombek. a embolek.: iné
8r823.0	Kombin. farma. trombek. a embolek.: intrakr.c.
8r823.1	Kombin. farma. trombek. a embolek.: extrakr. c. hl. a krk.
8r823.8	Kombin. farma. trombek. a embolek.: spin. c.
8r823.a	Kombin. farma. trombek. a embolek.: ciev. mal. kr. o.
8r823.b	Kombin. farma. trombek. a embolek.: duct. arter. aper.
8r823.c	Kombin. farma. trombek. a embolek.: aorta
8r823.d	Kombin. farma. trombek. a embolek.: isth. aor.
8r823.e	Kombin. farma. trombek. a embolek.: v. cava
8r823.f	Kombin. farma. trombek. a embolek.: iné . c. hrud.
8r823.g	Kombin. farma. trombek. a embolek.: v. por.
8r823.h	Kombin. farma. trombek. a embolek.: visc. c.
8r823.i	Kombin. farma. trombek. a embolek.: iné br. a pan. tep.
8r823.j	Kombin. farma. trombek. a embolek.: iné br. a pan. žily
8r823.k	Kombin. farma. trombek. a embolek.: c. ple. a ram.
8r823.l	Kombin. farma. trombek. a embolek.: c. predla.
8r823.m	Kombin. farma. trombek. a embolek.: c. predko.
8r823.n	Kombin. farma. trombek. a embolek.: femo. te.
8r823.o	Kombin. farma. trombek. a embolek.: femo. ži.
8r823.p	Kombin. farma. trombek. a embolek.: c. malf.
8r823.q	Kombin. farma. trombek. a embolek.: umel. c.
8r823.x	Kombin. farma. trombek. a embolek.: iné
8r830	Selek lok. tromb.: intrakr.c.
8r831	Selek lok. tromb.: extrakr. c. hl. a krk.
8r838	Selek lok. tromb.: spin. c.
8r83a	Selek lok. tromb.: ciev. mal. kr. o.
8r83c	Selek lok. tromb.: aorta
8r83d	Selek lok. tromb.: isth. aor.
8r83e	Selek lok. tromb.: v. cava
8r83f	Selek lok. tromb.: iné . c. hrud.
8r83g	Selek lok. tromb.: v. por.
8r83h	Selek lok. tromb.: visc. c.
8r83i	Selek lok. tromb.: iné br. a pan. tep.
8r83j	Selek lok. tromb.: iné br. a pan. žily
8r83k	Selek lok. tromb.: c. ple. a ram.
8r83l	Selek lok. tromb.: c. predla.
8r83m	Selek lok. tromb.: c. predko.

8r83n	Selek lok. tromb.: femo. te.
8r83o	Selek lok. tromb.: femo. ži.
8r83p	Selek lok. tromb.: c. malf.
8r83q	Selek lok. tromb.: umel. c.
8r83x	Selek lok. tromb.: iné
8r840	Odstr. cud. tel.: intrakr.c.
8r841	Odstr. cud. tel.: extrakr. c. hl. a krk.
8r848	Odstr. cud. tel.: spin. c.
8r84a	Odstr. cud. tel.: ciev. mal. kr. o.
8r84c	Odstr. cud. tel.: aorta
8r84d	Odstr. cud. tel.: isth. aor.
8r84e	Odstr. cud. tel.: v. cava
8r84f	Odstr. cud. tel.: iné . c. hrud.
8r84g	Odstr. cud. tel.: v. por.
8r84h	Odstr. cud. tel.: visc. c.
8r84i	Odstr. cud. tel.: iné br. a pan. tep.
8r84j	Odstr. cud. tel.: iné br. a pan. žily
8r84k	Odstr. cud. tel.: c. ple. a ram.
8r84l	Odstr. cud. tel.: c. predla.
8r84m	Odstr. cud. tel.: c. predko.
8r84n	Odstr. cud. tel.: femo. te.
8r84o	Odstr. cud. tel.: femo. ži.
8r84p	Odstr. cud. tel.: c. malf.
8r84q	Odstr. cud. tel.: umel. c.
8r84x	Odstr. cud. tel.: iné
8r850.8	Selek. embol. tekut.: spin. c.
8r850.a	Selek. embol. tekut.: ciev. mal. kr. o.
8r850.f	Selek. embol. tekut.: iné . c. hrud.
8r850.k	Selek. embol. tekut.: c. ple. a ram.
8r850.l	Selek. embol. tekut.: c. predla.
8r850.m	Selek. embol. tekut.: c. predko.
8r850.n	Selek. embol. tekut.: femo. te.
8r850.o	Selek. embol. tekut.: femo. ži.
8r850.p	Selek. embol. tekut.: c. malf.
8r850.x	Selek. embol. tekut.: iné
8r851.8	Selek. embol. odp. bal.: spin. c.
8r851.a	Selek. embol. odp. bal.: ciev. mal. kr. o.
8r851.f	Selek. embol. odp. bal.: iné . c. hrud.
8r851.k	Selek. embol. odp. bal.: c. ple. a ram.
8r851.l	Selek. embol. odp. bal.: c. predla.
8r851.m	Selek. embol. odp. bal.: c. predko.
8r851.n	Selek. embol. odp. bal.: femo. te.
8r851.o	Selek. embol. odp. bal.: femo. ži.
8r851.p	Selek. embol. odp. bal.: c. malf.
8r851.x	Selek. embol. odp. bal.: iné
8r852.8	Selek. embol. c. okl.: spin. c.
8r852.a	Selek. embol. c. okl.: ciev. mal. kr. o.
8r852.f	Selek. embol. c. okl.: iné . c. hrud.
8r852.k	Selek. embol. c. okl.: c. ple. a ram.
8r852.l	Selek. embol. c. okl.: c. predla.
8r852.m	Selek. embol. c. okl.: c. predko.
8r852.n	Selek. embol. c. okl.: femo. te.
8r852.o	Selek. embol. c. okl.: femo. ži.
8r852.p	Selek. embol. c. okl.: c. malf.
8r852.x	Selek. embol. c. okl.: iné
8r853.8	Selek. embol. čas.: spin. c.
8r853.a	Selek. embol. čas.: ciev. mal. kr. o.
8r853.f	Selek. embol. čas.: iné . c. hrud.
8r853.k	Selek. embol. čas.: c. ple. a ram.
8r853.l	Selek. embol. čas.: c. predla.
8r853.m	Selek. embol. čas.: c. predko.
8r853.n	Selek. embol. čas.: femo. te.
8r853.o	Selek. embol. čas.: femo. ži.
8r853.p	Selek. embol. čas.: c. malf.
8r853.x	Selek. embol. čas.: iné
8r854.8	Selek. embol. kov. šp.: spin. c.
8r854.a	Selek. embol. kov. šp.: ciev. mal. kr. o.
8r854.f	Selek. embol. kov. šp.: iné . c. hrud.
8r854.k	Selek. embol. kov. šp.: c. ple. a ram.
8r854.l	Selek. embol. kov. šp.: c. predla.
8r854.m	Selek. embol. kov. šp.: c. predko.
8r854.n	Selek. embol. kov. šp.: femo. te.
8r854.o	Selek. embol. kov. šp.: femo. ži.
8r854.p	Selek. embol. kov. šp.: c. malf.
8r854.x	Selek. embol. kov. šp.: iné
8r880.00	PTI 1 st. neuv. lie. : intrakr.c.
8r880.02	PTI 1 st. neuv. lie. : a. car. bez b. ur.
8r880.03	PTI 1 st. neuv. lie. : a. car. com.
8r880.04	PTI 1 st. neuv. lie. : a. car. int. extrakr.
8r880.05	PTI 1 st. neuv. lie. : a. car. int. extrakr. s a. car. com.
8r880.06	PTI 1 st. neuv. lie. : a. car. ext.
8r880.08	PTI 1 st. neuv. lie. : spin. c.
8r880.09	PTI 1 st. neuv. lie. : pľúc. RV-PA kon.
8r880.0a	PTI 1 st. neuv. lie. : ciev. mal. kr. o.
8r880.0b	PTI 1 st. neuv. lie. : duct. arter. aper.
8r880.0c	PTI 1 st. neuv. lie. : aorta
8r880.0d	PTI 1 st. neuv. lie. : isth. aor.
8r880.0e	PTI 1 st. neuv. lie. : v. cava
8r880.0f	PTI 1 st. neuv. lie. : iné . c. hrud.
8r880.0g	PTI 1 st. neuv. lie. : v. por.
8r880.0h	PTI 1 st. neuv. lie. : visc. c.
8r880.0i	PTI 1 st. neuv. lie. : iné br. a pan. tep.
8r880.0j	PTI 1 st. neuv. lie. : iné br. a pan. žily
8r880.0k	PTI 1 st. neuv. lie. : c. ple. a ram.
8r880.0l	PTI 1 st. neuv. lie. : c. predla.
8r880.0m	PTI 1 st. neuv. lie. : c. predko.
8r880.0n	PTI 1 st. neuv. lie. : femo. te.
8r880.0o	PTI 1 st. neuv. lie. : femo. ži.
8r880.0p	PTI 1 st. neuv. lie. : c. malf.
8r880.0q	PTI 1 st. neuv. lie. : umel. c.
8r880.0x	PTI 1 st. neuv. lie. : iné
8r880.10	PTI 2 st. neuv. lie. : intrakr.c.
8r880.12	PTI 2 st. neuv. lie. : a. car. bez b. ur.
8r880.13	PTI 2 st. neuv. lie. : a. car. com.
8r880.14	PTI 2 st. neuv. lie. : a. car. int. extrakr.
8r880.15	PTI 2 st. neuv. lie. : a. car. int. extrakr. s a. car. com.
8r880.16	PTI 2 st. neuv. lie. : a. car. ext.
8r880.18	PTI 2 st. neuv. lie. : spin. c.
8r880.19	PTI 2 st. neuv. lie. : pľúc. RV-PA kon.
8r880.1a	PTI 2 st. neuv. lie. : ciev. mal. kr. o.
8r880.1b	PTI 2 st. neuv. lie. : duct. arter. aper.
8r880.1c	PTI 2 st. neuv. lie. : aorta
8r880.1d	PTI 2 st. neuv. lie. : isth. aor.
8r880.1e	PTI 2 st. neuv. lie. : v. cava
8r880.1f	PTI 2 st. neuv. lie. : iné . c. hrud.
8r880.1g	PTI 2 st. neuv. lie. : v. por.
8r880.1h	PTI 2 st. neuv. lie. : visc. c.
8r880.1i	PTI 2 st. neuv. lie. : iné br. a pan. tep.
8r880.1j	PTI 2 st. neuv. lie. : iné br. a pan. žily
8r880.1k	PTI 2 st. neuv. lie. : c. ple. a ram.
8r880.1l	PTI 2 st. neuv. lie. : c. predla.
8r880.1m	PTI 2 st. neuv. lie. : c. predko.
8r880.1n	PTI 2 st. neuv. lie. : femo. te.
8r880.1o	PTI 2 st. neuv. lie. : femo. ži.
8r880.1p	PTI 2 st. neuv. lie. : c. malf.
8r880.1q	PTI 2 st. neuv. lie. : umel. c.
8r880.1x	PTI 2 st. neuv. lie. : iné
8r880.20	PTI 3 st. neuv. lie. : intrakr.c.
8r880.22	PTI 3 st. neuv. lie. : a. car. bez b. ur.
8r880.23	PTI 3 st. neuv. lie. : a. car. com.
8r880.24	PTI 3 st. neuv. lie. : a. car. int. extrakr.
8r880.25	PTI 3 st. neuv. lie. : a. car. int. extrakr. s a. car. com.
8r880.26	PTI 3 st. neuv. lie. : a. car. ext.
8r880.28	PTI 3 st. neuv. lie. : spin. c.
8r880.2a	PTI 3 st. neuv. lie. : ciev. mal. kr. o.
8r880.2b	PTI 3 st. neuv. lie. : duct. arter. aper.
8r880.2c	PTI 3 st. neuv. lie. : aorta
8r880.2d	PTI 3 st. neuv. lie. : isth. aor.
8r880.2e	PTI 3 st. neuv. lie. : v. cava
8r880.2f	PTI 3 st. neuv. lie. : iné . c. hrud.

8r880.2g	PTI 3 st. neuv. lie. : v. por.
8r880.2h	PTI 3 st. neuv. lie. : visc. c.
8r880.2i	PTI 3 st. neuv. lie. : iné br. a pan. tep.
8r880.2j	PTI 3 st. neuv. lie. : iné br. a pan. žily
8r880.2k	PTI 3 st. neuv. lie. : c. ple. a ram.
8r880.2l	PTI 3 st. neuv. lie. : c. predla.
8r880.2m	PTI 3 st. neuv. lie. : c. predko.
8r880.2n	PTI 3 st. neuv. lie. : femo. te.
8r880.2p	PTI 3 st. neuv. lie. : c. malf.
8r880.2q	PTI 3 st. neuv. lie. : umel. c.
8r880.2x	PTI 3 st. neuv. lie. : iné
8r880.30	PTI 4 st. neuv. lie. : intrakr.c.
8r880.32	PTI 4 st. neuv. lie. : a. car. bez b. ur.
8r880.33	PTI 4 st. neuv. lie. : a. car. com.
8r880.34	PTI 4 st. neuv. lie. : a. car. int. extrakr.
8r880.35	PTI 4 st. neuv. lie. : a. car. int. extrakr. s a. car. com.
8r880.36	PTI 4 st. neuv. lie. : a. car. ext.
8r880.38	PTI 4 st. neuv. lie. : spin. c.
8r880.39	PTI 4 st. neuv. lie. : pľúc. RV-PA kon.
8r880.3a	PTI 4 st. neuv. lie. : ciev. mal. kr. o.
8r880.3b	PTI 4 st. neuv. lie. : duct. arter. aper.
8r880.3c	PTI 4 st. neuv. lie. : aorta
8r880.3d	PTI 4 st. neuv. lie. : isth. aor.
8r880.3e	PTI 4 st. neuv. lie. : v. cava
8r880.3f	PTI 4 st. neuv. lie. : iné . c. hrud.
8r880.3g	PTI 4 st. neuv. lie. : v. por.
8r880.3h	PTI 4 st. neuv. lie. : visc. c.
8r880.3i	PTI 4 st. neuv. lie. : iné br. a pan. tep.
8r880.3j	PTI 4 st. neuv. lie. : iné br. a pan. žily
8r880.3k	PTI 4 st. neuv. lie. : c. ple. a ram.
8r880.3l	PTI 4 st. neuv. lie. : c. predla.
8r880.3m	PTI 4 st. neuv. lie. : c. predko.
8r880.3n	PTI 4 st. neuv. lie. : femo. te.
8r880.3o	PTI 4 st. neuv. lie. : femo. ži.
8r880.3p	PTI 4 st. neuv. lie. : c. malf.
8r880.3q	PTI 4 st. neuv. lie. : umel. c.
8r880.3x	PTI 4 st. neuv. lie. : iné
8r880.40	PTI 5 st. neuv. lie. : intrakr.c.
8r880.42	PTI 5 st. neuv. lie. : a. car. bez b. ur.
8r880.43	PTI 5 st. neuv. lie. : a. car. com.
8r880.44	PTI 5 st. neuv. lie. : a. car. int. extrakr.
8r880.45	PTI 5 st. neuv. lie. : a. car. int. extrakr. s a. car. com.
8r880.46	PTI 5 st. neuv. lie. : a. car. ext.
8r880.48	PTI 5 st. neuv. lie. : spin. c.
8r880.49	PTI 5 st. neuv. lie. : pľúc. RV-PA kon.
8r880.4a	PTI 5 st. neuv. lie. : ciev. mal. kr. o.
8r880.4b	PTI 5 st. neuv. lie. : duct. arter. aper.
8r880.4c	PTI 5 st. neuv. lie. : aorta
8r880.4d	PTI 5 st. neuv. lie. : isth. aor.
8r880.4e	PTI 5 st. neuv. lie. : v. cava
8r880.4f	PTI 5 st. neuv. lie. : iné . c. hrud.
8r880.4g	PTI 5 st. neuv. lie. : v. por.
8r880.4h	PTI 5 st. neuv. lie. : visc. c.
8r880.4i	PTI 5 st. neuv. lie. : iné br. a pan. tep.
8r880.4j	PTI 5 st. neuv. lie. : iné br. a pan. žily
8r880.4k	PTI 5 st. neuv. lie. : c. ple. a ram.
8r880.4l	PTI 5 st. neuv. lie. : c. predla.
8r880.4m	PTI 5 st. neuv. lie. : c. predko.
8r880.4n	PTI 5 st. neuv. lie. : femo. te.
8r880.4o	PTI 5 st. neuv. lie. : femo. ži.
8r880.4p	PTI 5 st. neuv. lie. : c. malf.
8r880.4q	PTI 5 st. neuv. lie. : umel. c.
8r880.4x	PTI 5 st. neuv. lie. : iné
8r880.50	PTI 6 a viac st. neuv. lie. : intrakr.c.
8r880.52	PTI 6 a viac st. neuv. lie. : a. car. bez b. ur.
8r880.53	PTI 6 a viac st. neuv. lie. : a. car. com.
8r880.54	PTI 6 a viac st. neuv. lie. : a. car. int. extrakr.
8r880.55	PTI 6 a viac st. neuv. lie. : a ca in. extrak. s a car. com.
8r880.56	PTI 6 a viac st. neuv. lie. : a. car. ext.
8r880.58	PTI 6 a viac st. neuv. lie. : spin. c.
8r880.59	PTI 6 a viac st. neuv. lie. : pľúc. RV-PA kon.
8r880.5a	PTI 6 a viac st. neuv. lie. : ciev. mal. kr. o.
8r880.5b	PTI 6 a viac st. neuv. lie. : duct. arter. aper.
8r880.5c	PTI 6 a viac st. neuv. lie. : aorta
8r880.5d	PTI 6 a viac st. neuv. lie. : isth. aor.
8r880.5e	PTI 6 a viac st. neuv. lie. : v. cava
8r880.5f	PTI 6 a viac st. neuv. lie. : iné . c. hrud.
8r880.5g	PTI 6 a viac st. neuv. lie. : v. por.
8r880.5h	PTI 6 a viac st. neuv. lie. : visc. c.
8r880.5i	PTI 6 a viac st. neuv. lie. : iné br. a pan. tep.
8r880.5j	PTI 6 a viac st. neuv. lie. : iné br. a pan. žily
8r880.5k	PTI 6 a viac st. neuv. lie. : c. ple. a ram.
8r880.5l	PTI 6 a viac st. neuv. lie. : c. predla.
8r880.5m	PTI 6 a viac st. neuv. lie. : c. predko.
8r880.5n	PTI 6 a viac st. neuv. lie. : femo. te.
8r880.5o	PTI 6 a viac st. neuv. lie. : femo. ži.
8r880.5p	PTI 6 a viac st. neuv. lie. : c. malf.
8r880.5q	PTI 6 a viac st. neuv. lie. : umel. c.
8r880.5x	PTI 6 a viac st. neuv. lie. : iné
8r881.00	PTI 1 st. uv. lie. : intrakr.c.
8r881.02	PTI 1 st. uv. lie. : a. car. bez b. ur.
8r881.03	PTI 1 st. uv. lie. : a. car. com.
8r881.04	PTI 1 st. uv. lie. : a. car. int. extrakr.
8r881.05	PTI 1 st. uv. lie. : a. car. int. extrakr. s a. car. com.
8r881.06	PTI 1 st. uv. lie. : a. car. ext.
8r881.08	PTI 1 st. uv. lie. : spin. c.
8r881.09	PTI 1 st. uv. lie. : pľúc. RV-PA kon.
8r881.0a	PTI 1 st. uv. lie. : ciev. mal. kr. o.
8r881.0b	PTI 1 st. uv. lie. : duct. arter. aper.
8r881.0c	PTI 1 st. uv. lie. : aorta
8r881.0d	PTI 1 st. uv. lie. : isth. aor.
8r881.0e	PTI 1 st. uv. lie. : v. cava
8r881.0f	PTI 1 st. uv. lie. : iné . c. hrud.
8r881.0g	PTI 1 st. uv. lie. : v. por.
8r881.0h	PTI 1 st. uv. lie. : visc. c.
8r881.0i	PTI 1 st. uv. lie. : iné br. a pan. tep.
8r881.0j	PTI 1 st. uv. lie. : iné br. a pan. žily
8r881.0k	PTI 1 st. uv. lie. : c. ple. a ram.
8r881.0l	PTI 1 st. uv. lie. : c. predla.
8r881.0m	PTI 1 st. uv. lie. : c. predko.
8r881.0n	PTI 1 st. uv. lie. : femo. te.
8r881.0o	PTI 1 st. uv. lie. : femo. ži.
8r881.0p	PTI 1 st. uv. lie. : c. malf.
8r881.0q	PTI 1 st. uv. lie. : umel. c.
8r881.0x	PTI 1 st. uv. lie. : iné
8r881.10	PTI 2 st. uv. lie. : intrakr.c.
8r881.12	PTI 2 st. uv. lie. : a. car. bez b. ur.
8r881.13	PTI 2 st. uv. lie. : a. car. com.
8r881.14	PTI 2 st. uv. lie. : a. car. int. extrakr.
8r881.15	PTI 2 st. uv. lie. : a. car. int. extrakr. s a. car. com.
8r881.16	PTI 2 st. uv. lie. : a. car. ext.
8r881.18	PTI 2 st. uv. lie. : spin. c.
8r881.19	PTI 2 st. uv. lie. : pľúc. RV-PA kon.
8r881.1a	PTI 2 st. uv. lie. : ciev. mal. kr. o.
8r881.1b	PTI 2 st. uv. lie. : duct. arter. aper.
8r881.1c	PTI 2 st. uv. lie. : aorta
8r881.1d	PTI 2 st. uv. lie. : isth. aor.
8r881.1e	PTI 2 st. uv. lie. : v. cava
8r881.1f	PTI 2 st. uv. lie. : iné . c. hrud.
8r881.1g	PTI 2 st. uv. lie. : v. por.
8r881.1h	PTI 2 st. uv. lie. : visc. c.
8r881.1i	PTI 2 st. uv. lie. : iné br. a pan. tep.
8r881.1j	PTI 2 st. uv. lie. : iné br. a pan. žily
8r881.1k	PTI 2 st. uv. lie. : c. ple. a ram.
8r881.1l	PTI 2 st. uv. lie. : c. predla.
8r881.1m	PTI 2 st. uv. lie. : c. predko.
8r881.1n	PTI 2 st. uv. lie. : femo. te.
8r881.1o	PTI 2 st. uv. lie. : femo. ži.
8r881.1p	PTI 2 st. uv. lie. : c. malf.
8r881.1q	PTI 2 st. uv. lie. : umel. c.

8r881.1x PTI 2 st. uv. lie. : iné
8r881.20 PTI 3 st. uv. lie. : intrakr.c.
8r881.22 PTI 3 st. uv. lie. : a. car. bez b. ur.
8r881.23 PTI 3 st. uv. lie. : a. car. com.
8r881.24 PTI 3 st. uv. lie. : a. car. int. extrakr.
8r881.25 PTI 3 st. uv. lie. : a. car. int. extrakr. s a. car. com.
8r881.26 PTI 3 st. uv. lie. : a. car. ext.
8r881.28 PTI 3 st. uv. lie. : spin. c.
8r881.29 PTI 3 st. uv. lie. : pľúc. RV-PA kon.
8r881.2a PTI 3 st. uv. lie. : ciev. mal. kr. o.
8r881.2b PTI 3 st. uv. lie. : duct. arter. aper.
8r881.2c PTI 3 st. uv. lie. : aorta
8r881.2d PTI 3 st. uv. lie. : isth. aor.
8r881.2e PTI 3 st. uv. lie. : v. cava
8r881.2f PTI 3 st. uv. lie. : iné . c. hrud.
8r881.2g PTI 3 st. uv. lie. : v. por.
8r881.2h PTI 3 st. uv. lie. : visc. c.
8r881.2i PTI 3 st. uv. lie. : iné br. a pan. tep.
8r881.2j PTI 3 st. uv. lie. : iné br. a pan. žily
8r881.2k PTI 3 st. uv. lie. : c. ple. a ram.
8r881.2l PTI 3 st. uv. lie. : c. predla.
8r881.2m PTI 3 st. uv. lie. : c. predko.
8r881.2n PTI 3 st. uv. lie. : femo. te.
8r881.2o PTI 3 st. uv. lie. : femo. ži.
8r881.2p PTI 3 st. uv. lie. : c. malf.
8r881.2q PTI 3 st. uv. lie. : umel. c.
8r881.2x PTI 3 st. uv. lie. : iné
8r881.30 PTI 4 st. uv. lie. : intrakr.c.
8r881.32 PTI 4 st. uv. lie. : a. car. bez b. ur.
8r881.33 PTI 4 st. uv. lie. : a. car. com.
8r881.34 PTI 4 st. uv. lie. : a. car. int. extrakr.
8r881.35 PTI 4 st. uv. lie. : a. car. int. extrakr. s a. car. com.
8r881.36 PTI 4 st. uv. lie. : a. car. ext.
8r881.38 PTI 4 st. uv. lie. : spin. c.
8r881.39 PTI 4 st. uv. lie. : pľúc. RV-PA kon.
8r881.3a PTI 4 st. uv. lie. : ciev. mal. kr. o.
8r881.3b PTI 4 st. uv. lie. : duct. arter. aper.
8r881.3c PTI 4 st. uv. lie. : aorta
8r881.3d PTI 4 st. uv. lie. : isth. aor.
8r881.3e PTI 4 st. uv. lie. : v. cava
8r881.3f PTI 4 st. uv. lie. : iné . c. hrud.
8r881.3g PTI 4 st. uv. lie. : v. por.
8r881.3h PTI 4 st. uv. lie. : visc. c.
8r881.3i PTI 4 st. uv. lie. : iné br. a pan. tep.
8r881.3j PTI 4 st. uv. lie. : iné br. a pan. žily
8r881.3k PTI 4 st. uv. lie. : c. ple. a ram.
8r881.3l PTI 4 st. uv. lie. : c. predla.
8r881.3m PTI 4 st. uv. lie. : c. predko.
8r881.3n PTI 4 st. uv. lie. : femo. te.
8r881.3o PTI 4 st. uv. lie. : femo. ži.
8r881.3p PTI 4 st. uv. lie. : c. malf.
8r881.3q PTI 4 st. uv. lie. : umel. c.
8r881.3x PTI 4 st. uv. lie. : iné
8r881.40 PTI 5 st. uv. lie. : intrakr.c.
8r881.42 PTI 5 st. uv. lie. : a. car. bez b. ur.
8r881.43 PTI 5 st. uv. lie. : a. car. com.
8r881.44 PTI 5 st. uv. lie. : a. car. int. extrakr.
8r881.45 PTI 5 st. uv. lie. : a. car. int. extrakr. s a. car. com.
8r881.46 PTI 5 st. uv. lie. : a. car. ext.
8r881.48 PTI 5 st. uv. lie. : spin. c.
8r881.49 PTI 5 st. uv. lie. : pľúc. RV-PA kon.
8r881.4a PTI 5 st. uv. lie. : ciev. mal. kr. o.
8r881.4b PTI 5 st. uv. lie. : duct. arter. aper.
8r881.4c PTI 5 st. uv. lie. : aorta
8r881.4d PTI 5 st. uv. lie. : isth. aor.
8r881.4e PTI 5 st. uv. lie. : v. cava
8r881.4f PTI 5 st. uv. lie. : iné . c. hrud.
8r881.4g PTI 5 st. uv. lie. : v. por.
8r881.4h PTI 5 st. uv. lie. : visc. c.
8r881.4i PTI 5 st. uv. lie. : iné br. a pan. tep.
8r881.4j PTI 5 st. uv. lie. : iné br. a pan. žily
8r881.4k PTI 5 st. uv. lie. : c. ple. a ram.
8r881.4l PTI 5 st. uv. lie. : c. predla.
8r881.4m PTI 5 st. uv. lie. : c. predko.
8r881.4n PTI 5 st. uv. lie. : femo. te.
8r881.4o PTI 5 st. uv. lie. : femo. ži.
8r881.4p PTI 5 st. uv. lie. : c. malf.
8r881.4q PTI 5 st. uv. lie. : umel. c.
8r881.4x PTI 5 st. uv. lie. : iné
8r881.50 PTI 6 a viac st. uv. lie. : intrakr.c.
8r881.52 PTI 6 a viac st. uv. lie. : a. car. bez b. ur.
8r881.53 PTI 6 a viac st. uv. lie. : a. car. com.
8r881.54 PTI 6 a viac st. uv. lie. : a. car. int. extrakr.
8r881.55 PTI 6 a viac st. uv. lie.: a. ca. in. extrak. s a. car. com.
8r881.56 PTI 6 a viac st. uv. lie. : a. car. ext.
8r881.58 PTI 6 a viac st. uv. lie. : spin. c.
8r881.59 PTI 6 a viac st. uv. lie. : pľúc. RV-PA kon.
8r881.5a PTI 6 a viac st. uv. lie. : ciev. mal. kr. o.
8r881.5b PTI 6 a viac st. uv. lie. : duct. arter. aper.
8r881.5c PTI 6 a viac st. uv. lie. : aorta
8r881.5d PTI 6 a viac st. uv. lie. : isth. aor.
8r881.5e PTI 6 a viac st. uv. lie. : v. cava
8r881.5f PTI 6 a viac st. uv. lie. : iné . c. hrud.
8r881.5g PTI 6 a viac st. uv. lie. : v. por.
8r881.5h PTI 6 a viac st. uv. lie. : visc. c.
8r881.5i PTI 6 a viac st. uv. lie. : iné br. a pan. tep.
8r881.5j PTI 6 a viac st. uv. lie. : iné br. a pan. žily
8r881.5k PTI 6 a viac st. uv. lie. : c. ple. a ram.
8r881.5l PTI 6 a viac st. uv. lie. : c. predla.
8r881.5m PTI 6 a viac st. uv. lie. : c. predko.
8r881.5n PTI 6 a viac st. uv. lie. : femo. te.
8r881.5o PTI 6 a viac st. uv. lie. : femo. ži.
8r881.5p PTI 6 a viac st. uv. lie. : c. malf.
8r881.5q PTI 6 a viac st. uv. lie. : umel. c.
8r881.5x PTI 6 a viac st. uv. lie. : iné
8r882.00 PTI 1 st. bior. : intrakr.c.
8r882.02 PTI 1 st. bior. : a. car. bez b. ur.
8r882.03 PTI 1 st. bior. : a. car. com.
8r882.04 PTI 1 st. bior. : a. car. int. extrakr.
8r882.05 PTI 1 st. bior. : a. car. int. extrakr. s a. car. com.
8r882.06 PTI 1 st. bior. : a. car. ext.
8r882.08 PTI 1 st. bior. : spin. c.
8r882.09 PTI 1 st. bior. : pľúc. RV-PA kon.
8r882.0a PTI 1 st. bior. : ciev. mal. kr. o.
8r882.0b PTI 1 st. bior. : duct. arter. aper.
8r882.0c PTI 1 st. bior. : aorta
8r882.0d PTI 1 st. bior. : isth. aor.
8r882.0e PTI 1 st. bior. : v. cava
8r882.0f PTI 1 st. bior. : iné . c. hrud.
8r882.0g PTI 1 st. bior. : v. por.
8r882.0h PTI 1 st. bior. : visc. c.
8r882.0i PTI 1 st. bior. : iné br. a pan. tep.
8r882.0j PTI 1 st. bior. : iné br. a pan. žily
8r882.0k PTI 1 st. bior. : c. ple. a ram.
8r882.0l PTI 1 st. bior. : c. predla.
8r882.0m PTI 1 st. bior. : c. predko.
8r882.0n PTI 1 st. bior. : femo. te.
8r882.0o PTI 1 st. bior. : femo. ži.
8r882.0p PTI 1 st. bior. : c. malf.
8r882.0q PTI 1 st. bior. : umel. c.
8r882.0x PTI 1 st. bior. : iné
8r882.10 PTI 2 st. bior. : intrakr.c.
8r882.12 PTI 2 st. bior. : a. car. bez b. ur.
8r882.13 PTI 2 st. bior. : a. car. com.
8r882.14 PTI 2 st. bior. : a. car. int. extrakr.
8r882.15 PTI 2 st. bior. : a. car. int. extrakr. s a. car. com.
8r882.16 PTI 2 st. bior. : a. car. ext.
8r882.18 PTI 2 st. bior. : spin. c.
8r882.19 PTI 2 st. bior. : pľúc. RV-PA kon.
8r882.1a PTI 2 st. bior. : ciev. mal. kr. o.

8r882.1b PTI 2 st. bior. : duct. arter. aper.
8r882.1c PTI 2 st. bior. : aorta
8r882.1d PTI 2 st. bior. : isth. aor.
8r882.1e PTI 2 st. bior. : v. cava
8r882.1f PTI 2 st. bior. : iné . c. hrud.
8r882.1g PTI 2 st. bior. : v. por.
8r882.1h PTI 2 st. bior. : visc. c.
8r882.1i PTI 2 st. bior. : iné br. a pan. tep.
8r882.1j PTI 2 st. bior. : iné br. a pan. žily
8r882.1k PTI 2 st. bior. : c. ple. a ram.
8r882.1l PTI 2 st. bior. : c. predla.
8r882.1m PTI 2 st. bior. : c. predko.
8r882.1n PTI 2 st. bior. : femo. te.
8r882.1o PTI 2 st. bior. : femo. ži.
8r882.1p PTI 2 st. bior. : c. malf.
8r882.1q PTI 2 st. bior. : umel. c.
8r882.1x PTI 2 st. bior. : iné
8r882.20 PTI 3 st. bior. : intrakr.c.
8r882.22 PTI 3 st. bior. : a. car. bez b. ur.
8r882.23 PTI 3 st. bior. : a. car. com.
8r882.24 PTI 3 st. bior. : a. car. int. extrakr.
8r882.25 PTI 3 st. bior. : a. car. int. extrakr. s a. car. com.
8r882.26 PTI 3 st. bior. : a. car. ext.
8r882.28 PTI 3 st. bior. : spin. c.
8r882.29 PTI 3 st. bior. : pľúc. RV-PA kon.
8r882.2a PTI 3 st. bior. : ciev. mal. kr. o.
8r882.2b PTI 3 st. bior. : duct. arter. aper.
8r882.2c PTI 3 st. bior. : aorta
8r882.2d PTI 3 st. bior. : isth. aor.
8r882.2e PTI 3 st. bior. : v. cava
8r882.2f PTI 3 st. bior. : iné . c. hrud.
8r882.2g PTI 3 st. bior. : v. por.
8r882.2h PTI 3 st. bior. : visc. c.
8r882.2i PTI 3 st. bior. : iné br. a pan. tep.
8r882.2j PTI 3 st. bior. : iné br. a pan. žily
8r882.2k PTI 3 st. bior. : c. ple. a ram.
8r882.2l PTI 3 st. bior. : c. predla.
8r882.2m PTI 3 st. bior. : c. predko.
8r882.2n PTI 3 st. bior. : femo. te.
8r882.2o PTI 3 st. bior. : femo. ži.
8r882.2p PTI 3 st. bior. : c. malf.
8r882.2q PTI 3 st. bior. : umel. c.
8r882.2x PTI 3 st. bior. : iné
8r882.30 PTI 4 st. bior. : intrakr.c.
8r882.32 PTI 4 st. bior. : a. car. bez b. ur.
8r882.33 PTI 4 st. bior. : a. car. com.
8r882.34 PTI 4 st. bior. : a. car. int. extrakr.
8r882.35 PTI 4 st. bior. : a. car. int. extrakr. s a. car. com.
8r882.36 PTI 4 st. bior. : a. car. ext.
8r882.38 PTI 4 st. bior. : spin. c.
8r882.39 PTI 4 st. bior. : pľúc. RV-PA kon.
8r882.3a PTI 4 st. bior. : ciev. mal. kr. o.
8r882.3b PTI 4 st. bior. : duct. arter. aper.
8r882.3c PTI 4 st. bior. : aorta
8r882.3d PTI 4 st. bior. : isth. aor.
8r882.3e PTI 4 st. bior. : v. cava
8r882.3f PTI 4 st. bior. : iné . c. hrud.
8r882.3g PTI 4 st. bior. : v. por.
8r882.3h PTI 4 st. bior. : visc. c.
8r882.3i PTI 4 st. bior. : iné br. a pan. tep.
8r882.3j PTI 4 st. bior. : iné br. a pan. žily
8r882.3k PTI 4 st. bior. : c. ple. a ram.
8r882.3l PTI 4 st. bior. : c. predla.
8r882.3m PTI 4 st. bior. : c. predko.
8r882.3n PTI 4 st. bior. : femo. te.
8r882.3o PTI 4 st. bior. : femo. ži.
8r882.3p PTI 4 st. bior. : c. malf.
8r882.3q PTI 4 st. bior. : umel. c.
8r882.3x PTI 4 st. bior. : iné
8r882.40 PTI 5 st. bior. : intrakr.c.
8r882.42 PTI 5 st. bior. : a. car. bez b. ur.
8r882.43 PTI 5 st. bior. : a. car. com.
8r882.44 PTI 5 st. bior. : a. car. int. extrakr.
8r882.45 PTI 5 st. bior. : a. car. int. extrakr. s a. car. com.
8r882.46 PTI 5 st. bior. : a. car. ext.
8r882.48 PTI 5 st. bior. : spin. c.
8r882.49 PTI 5 st. bior. : pľúc. RV-PA kon.
8r882.4a PTI 5 st. bior. : ciev. mal. kr. o.
8r882.4b PTI 5 st. bior. : duct. arter. aper.
8r882.4c PTI 5 st. bior. : aorta
8r882.4d PTI 5 st. bior. : isth. aor.
8r882.4e PTI 5 st. bior. : v. cava
8r882.4f PTI 5 st. bior. : iné . c. hrud.
8r882.4g PTI 5 st. bior. : v. por.
8r882.4h PTI 5 st. bior. : visc. c.
8r882.4i PTI 5 st. bior. : iné br. a pan. tep.
8r882.4j PTI 5 st. bior. : iné br. a pan. žily
8r882.4k PTI 5 st. bior. : c. ple. a ram.
8r882.4l PTI 5 st. bior. : c. predla.
8r882.4m PTI 5 st. bior. : c. predko.
8r882.4n PTI 5 st. bior. : femo. te.
8r882.4o PTI 5 st. bior. : femo. ži.
8r882.4p PTI 5 st. bior. : c. malf.
8r882.4q PTI 5 st. bior. : umel. c.
8r882.4x PTI 5 st. bior. : iné
8r882.50 PTI 6 a viac st. bior. : intrakr.c.
8r882.52 PTI 6 a viac st. bior. : a. car. bez b. ur.
8r882.53 PTI 6 a viac st. bior. : a. car. com.
8r882.54 PTI 6 a viac st. bior. : a. car. int. extrakr.
8r882.55 PTI 6 a viac st. bior.: a. ca. in. extrak. s a. car. com.
8r882.56 PTI 6 a viac st. bior. : a. car. ext.
8r882.58 PTI 6 a viac st. bior. : spin. c.
8r882.59 PTI 6 a viac st. bior. : pľúc. RV-PA kon.
8r882.5a PTI 6 a viac st. bior. : ciev. mal. kr. o.
8r882.5b PTI 6 a viac st. bior. : duct. arter. aper.
8r882.5c PTI 6 a viac st. bior. : aorta
8r882.5d PTI 6 a viac st. bior. : isth. aor.
8r882.5e PTI 6 a viac st. bior. : v. cava
8r882.5f PTI 6 a viac st. bior. : iné . c. hrud.
8r882.5g PTI 6 a viac st. bior. : v. por.
8r882.5h PTI 6 a viac st. bior. : visc. c.
8r882.5i PTI 6 a viac st. bior. : iné br. a pan. tep.
8r882.5j PTI 6 a viac st. bior. : iné br. a pan. žily
8r882.5k PTI 6 a viac st. bior. : c. ple. a ram.
8r882.5l PTI 6 a viac st. bior. : c. predla.
8r882.5m PTI 6 a viac st. bior. : c. predko.
8r882.5n PTI 6 a viac st. bior. : femo. te.
8r882.5o PTI 6 a viac st. bior. : femo. ži.
8r882.5p PTI 6 a viac st. bior. : c. malf.
8r882.5q PTI 6 a viac st. bior. : umel. c.
8r882.5x PTI 6 a viac st. bior. : iné
8r883.00 PTI nepok. 1 CP st. : intrakr.c.
8r883.02 PTI nepok. 1 CP st. : a. car. bez b. ur.
8r883.03 PTI nepok. 1 CP st. : a. car. com.
8r883.04 PTI nepok. 1 CP st. : a. car. int. extrakr.
8r883.05 PTI nepok. 1 CP st. : a. car. int. extrakr. s a. car. com.
8r883.06 PTI nepok. 1 CP st. : a. car. ext.
8r883.08 PTI nepok. 1 CP st. : spin. c.
8r883.09 PTI nepok. 1 CP st. : RV-PA kontinuity
8r883.0a PTI nepok. 1 CP st. : malý krv. obeh
8r883.0b PTI nepok. 1 CP st. : duct. arter. aper.
8r883.0c PTI nepok. 1 CP st. : aorta
8r883.0d PTI nepok. 1 CP st. : isth. aor.
8r883.0e PTI nepok. 1 CP st. : v. cava
8r883.0f PTI nepok. 1 CP st. : iné . c. hrud.
8r883.0g PTI nepok. 1 CP st. : v. por.
8r883.0h PTI nepok. 1 CP st. : visc. c.
8r883.0i PTI nepok. 1 CP st. : iné br. a pan. tep.
8r883.0j PTI nepok. 1 CP st. : iné br. a pan. žily
8r883.0k PTI nepok. 1 CP st. : c. ple. a ram.

8r883.0l PTI nepok. 1 CP st. : c. predla.
8r883.0m PTI nepok. 1 CP st. : c. predko.
8r883.0n PTI nepok. 1 CP st. : femo. te.
8r883.0o PTI nepok. 1 CP st. : femo. ži.
8r883.0p PTI nepok. 1 CP st. : c. malf.
8r883.0q PTI nepok. 1 CP st. : umel. c.
8r883.0x PTI nepok. 1 CP st. : iné
8r883.10 PTI nepok. CP 2 st. : intrakr.c.
8r883.12 PTI nepok. CP 2 st. : a. car. bez b. ur.
8r883.13 PTI nepok. CP 2 st. : a. car. com.
8r883.14 PTI nepok. CP 2 st. : a. car. int. extrakr.
8r883.15 PTI nepok. CP 2 st. : a. car. int. extrakr. s a. car. com.
8r883.16 PTI nepok. CP 2 st. : a. car. ext.
8r883.18 PTI nepok. CP 2 st. : spin. c.
8r883.19 PTI nepok. CP 2 st. : RV-PA kontinuity
8r883.1a PTI nepok. CP 2 st. : malý krv. obeh
8r883.1b PTI nepok. CP 2 st. : duct. arter. aper.
8r883.1c PTI nepok. CP 2 st. : aorta
8r883.1d PTI nepok. CP 2 st. : isth. aor.
8r883.1e PTI nepok. CP 2 st. : v. cava
8r883.1f PTI nepok. CP 2 st. : iné . c. hrud.
8r883.1g PTI nepok. CP 2 st. : v. por.
8r883.1h PTI nepok. CP 2 st. : visc. c.
8r883.1i PTI nepok. CP 2 st. : iné br. a pan. tep.
8r883.1j PTI nepok. CP 2 st. : iné br. a pan. žily
8r883.1k PTI nepok. CP 2 st. : c. ple. a ram.
8r883.1l PTI nepok. CP 2 st. : c. predla.
8r883.1m PTI nepok. CP 2 st. : c. predko.
8r883.1n PTI nepok. CP 2 st. : femo. te.
8r883.1o PTI nepok. CP 2 st. : femo. ži.
8r883.1p PTI nepok. CP 2 st. : c. malf.
8r883.1q PTI nepok. CP 2 st. : umel. c.
8r883.1x PTI nepok. CP 2 st. : iné
8r884.00 PTI pok. 1 CP st. : intrakr.c.
8r884.02 PTI pok. 1 CP st. : a. car. bez b. ur.
8r884.03 PTI pok. 1 CP st. : a. car. com.
8r884.04 PTI pok. 1 CP st. : a. car. int. extrakr.
8r884.05 PTI pok. 1 CP st. : a. car. int. extrakr. s a. car. com.
8r884.06 PTI pok. 1 CP st. : a. car. ext.
8r884.08 PTI pok. 1 CP st. : spin. c.
8r884.09 PTI pok. 1 CP st. : RV-PA kontinuity
8r884.0a PTI pok. 1 CP st. : malý krv. obeh
8r884.0b PTI pok. 1 CP st. : duct. arter. aper.
8r884.0c PTI pok. 1 CP st. : aorta
8r884.0d PTI pok. 1 CP st. : isth. aor.
8r884.0e PTI pok. 1 CP st. : v. cava
8r884.0f PTI pok. 1 CP st. : iné . c. hrud.
8r884.0g PTI pok. 1 CP st. : v. por.
8r884.0h PTI pok. 1 CP st. : visc. c.
8r884.0i PTI pok. 1 CP st. : iné br. a pan. tep.
8r884.0j PTI pok. 1 CP st. : iné br. a pan. žily
8r884.0k PTI pok. 1 CP st. : c. ple. a ram.
8r884.0l PTI pok. 1 CP st. : c. predla.
8r884.0m PTI pok. 1 CP st. : c. predko.
8r884.0n PTI pok. 1 CP st. : femo. te.
8r884.0o PTI pok. 1 CP st. : femo. ži.
8r884.0p PTI pok. 1 CP st. : c. malf.
8r884.0q PTI pok. 1 CP st. : umel. c.
8r884.0x PTI pok. 1 CP st. : iné
8r884.10 PTI pok. CP 2 st. : intrakr.c.
8r884.12 PTI pok. CP 2 st. : a. car. bez b. ur.
8r884.13 PTI pok. CP 2 st. : a. car. com.
8r884.14 PTI pok. CP 2 st. : a. car. int. extrakr.
8r884.15 PTI pok. CP 2 st. : a. car. int. extrakr. s a. car. com.
8r884.16 PTI pok. CP 2 st. : a. car. ext.
8r884.18 PTI pok. CP 2 st. : spin. c.
8r884.19 PTI pok. CP 2 st. : RV-PA kontinuity
8r884.1a PTI pok. CP 2 st. : malý krv. obeh
8r884.1b PTI pok. CP 2 st. : duct. arter. aper.
8r884.1c PTI pok. CP 2 st. : aorta
8r884.1d PTI pok. CP 2 st. : isth. aor.
8r884.1e PTI pok. CP 2 st. : v. cava
8r884.1f PTI pok. CP 2 st. : iné . c. hrud.
8r884.1g PTI pok. CP 2 st. : v. por.
8r884.1h PTI pok. CP 2 st. : visc. c.
8r884.1i PTI pok. CP 2 st. : iné br. a pan. tep.
8r884.1j PTI pok. CP 2 st. : iné br. a pan. žily
8r884.1k PTI pok. CP 2 st. : c. ple. a ram.
8r884.1l PTI pok. CP 2 st. : c. predla.
8r884.1m PTI pok. CP 2 st. : c. predko.
8r884.1n PTI pok. CP 2 st. : femo. te.
8r884.1o PTI pok. CP 2 st. : femo. ži.
8r884.1p PTI pok. CP 2 st. : c. malf.
8r884.1q PTI pok. CP 2 st. : umel. c.
8r884.1x PTI pok. CP 2 st. : iné
8r885.02 PTI 1 st. s emb. och.: a. car. bez b. ur.
8r885.03 PTI 1 st. s emb. och.: a. car. com.
8r885.04 PTI 1 st. s emb. och.: a. car. int. extrakr.
8r885.05 PTI 1 st. s emb. och.: a. car. int. extrakr. s a. car. com.
8r885.06 PTI 1 st. s emb. och.: a. car. ext.
8r885.0x PTI 1 st. s emb. och.: iné
8r885.12 PTI 2 st. s emb. och.: a. car. bez b. ur.
8r885.13 PTI 2 st. s emb. och.: a. car. com.
8r885.14 PTI 2 st. s emb. och.: a. car. int. extrakr.
8r885.15 PTI 2 st. s emb. och.: a. car. int. extrakr. s a. car. com.
8r885.16 PTI 2 st. s emb. och.: a. car. ext.
8r885.1x PTI 2 st. s emb. och.: iné
8r885.22 PTI 3 st. s emb. och.: a. car. bez b. ur.
8r885.23 PTI 3 st. s emb. och.: a. car. com.
8r885.24 PTI 3 st. s emb. och.: a. car. int. extrakr.
8r885.25 PTI 3 st. s emb. och.: a. car. int. extrakr. s a. car. com.
8r885.26 PTI 3 st. s emb. och.: a. car. ext.
8r885.2x PTI 3 st. s emb. och.: iné
8r885.32 PTI 4 st. s emb. och.: a. car. bez b. ur.
8r885.33 PTI 4 st. s emb. och.: a. car. com.
8r885.34 PTI 4 st. s emb. och.: a. car. int. extrakr.
8r885.35 PTI 4 st. s emb. och.: a. car. int. extrakr. s a. car. com.
8r885.36 PTI 4 st. s emb. och.: a. car. ext.
8r885.3x PTI 4 st. s emb. och.: iné
8r885.42 PTI 5 st. s emb. och.: a. car. bez b. ur.
8r885.43 PTI 5 st. s emb. och.: a. car. com.
8r885.44 PTI 5 st. s emb. och.: a. car. int. extrakr.
8r885.45 PTI 5 st. s emb. och.: a. car. int. extrakr. s a. car. com.
8r885.46 PTI 5 st. s emb. och.: a. car. ext.
8r885.4x PTI 5 st. s emb. och.: iné
8r885.52 PTI 6 a viac st. s emb. och.: a. car. bez b. ur.
8r885.53 PTI 6 a viac st. s emb. och.: a. car. com.
8r885.54 PTI 6 a viac st. s emb. och.: a. car. int. extrakr.
8r885.55 PTI 6 a viac st. s emb. och.: a. ca in extrak. s a ca com.
8r885.56 PTI 6 a viac st. s emb. och.: a. car. ext.
8r885.5x PTI 6 a viac st. s emb. och.: iné
8r886.00 PTI 1 stentgr.: ink. C.
8r886.02 PTI 1 stentgr.: a. car. bez b. ur.
8r886.03 PTI 1 stentgr.: a. car. com.
8r886.04 PTI 1 stentgr.: a. car. int. extrakr.
8r886.05 PTI 1 stentgr.: a. car. int. extrakr. s a. car. com.
8r886.06 PTI 1 stentgr.: a. car. ext.
8r886.0a PTI 1 stentgr.: ciev. mal. kr. o.
8r886.0b PTI 1 stentgr.: duct. arter. aper.
8r886.0e PTI 1 stentgr.: v. cava
8r886.0f PTI 1 stentgr.: iné . c. hrud.
8r886.0g PTI 1 stentgr.: v. por.
8r886.0h PTI 1 stentgr.: visc. c.
8r886.0i PTI 1 stentgr.: iné br. a pan. tep.
8r886.0j PTI 1 stentgr.: iné br. a pan. žily
8r886.0k PTI 1 stentgr.: c. ple. a ram.
8r886.0l PTI 1 stentgr.: c. predla.
8r886.0m PTI 1 stentgr.: c. predko.
8r886.0n PTI 1 stentgr.: femo. te.
8r886.0o PTI 1 stentgr.: femo. ži.

8r886.0p	PTI 1 stentgr.: c. malf.
8r886.0q	PTI 1 stentgr.: umel. c.
8r886.0x	PTI 1 stentgr.: iné
8r886.10	PTI 2 stentgr.: ink. C.
8r886.12	PTI 2 stentgr.: a. car. bez b. ur.
8r886.13	PTI 2 stentgr.: a. car. com.
8r886.14	PTI 2 stentgr.: a. car. int. extrakr.
8r886.15	PTI 2 stentgr.: a. car. int. extrakr. s a. car. com.
8r886.16	PTI 2 stentgr.: a. car. ext.
8r886.1a	PTI 2 stentgr.: ciev. mal. kr. o.
8r886.1b	PTI 2 stentgr.: duct. arter. aper.
8r886.1e	PTI 2 stentgr.: v. cava
8r886.1f	PTI 2 stentgr.: iné . c. hrud.
8r886.1g	PTI 2 stentgr.: v. por.
8r886.1h	PTI 2 stentgr.: visc. c.
8r886.1i	PTI 2 stentgr.: iné br. a pan. tep.
8r886.1j	PTI 2 stentgr.: iné br. a pan. žily
8r886.1k	PTI 2 stentgr.: c. ple. a ram.
8r886.1l	PTI 2 stentgr.: c. predla.
8r886.1m	PTI 2 stentgr.: c. predko.
8r886.1n	PTI 2 stentgr.: femo. te.
8r886.1o	PTI 2 stentgr.: femo. ži.
8r886.1p	PTI 2 stentgr.: c. malf.
8r886.1q	PTI 2 stentgr.: umel. c.
8r886.1x	PTI 2 stentgr.: iné
8r886.20	PTI 3 stentgr.: ink. C.
8r886.22	PTI3 stentgr.: a. car. bez b. ur.
8r886.23	PTI3 stentgr.: a. car. com.
8r886.24	PTI3 stentgr.: a. car. int. extrakr.
8r886.25	PTI3 stentgr.: a. car. int. extrakr. s a. car. com.
8r886.26	PTI3 stentgr.: a. car. ext.
8r886.2a	PTI3 stentgr.: ciev. mal. kr. o.
8r886.2b	PTI3 stentgr.: duct. arter. aper.
8r886.2e	PTI3 stentgr.: v. cava
8r886.2f	PTI3 stentgr.: iné . c. hrud.
8r886.2g	PTI3 stentgr.: v. por.
8r886.2h	PTI3 stentgr.: visc. c.
8r886.2i	PTI3 stentgr.: iné br. a pan. tep.
8r886.2j	PTI3 stentgr.: iné br. a pan. žily
8r886.2k	PTI3 stentgr.: c. ple. a ram.
8r886.2l	PTI3 stentgr.: c. predla.
8r886.2m	PTI3 stentgr.: c. predko.
8r886.2n	PTI3 stentgr.: femo. te.
8r886.2o	PTI3 stentgr.: femo. ži.
8r886.2p	PTI3 stentgr.: c. malf.
8r886.2q	PTI3 stentgr.: umel. c.
8r886.2x	PTI3 stentgr.: iné
8r886.30	PTI 4 stentgr.: ink. C.
8r886.32	PTI 4 stentgr.: a. car. bez b. ur.
8r886.33	PTI 4 stentgr.: a. car. com.
8r886.34	PTI 4 stentgr.: a. car. int. extrakr.
8r886.35	PTI 4 stentgr.: a. car. int. extrakr. s a. car. com.
8r886.36	PTI 4 stentgr.: a. car. ext.
8r886.3a	PTI 4 stentgr.: ciev. mal. kr. o.
8r886.3b	PTI 4 stentgr.: duct. arter. aper.
8r886.3e	PTI 4 stentgr.: v. cava
8r886.3f	PTI 4 stentgr.: iné . c. hrud.
8r886.3g	PTI 4 stentgr.: v. por.
8r886.3h	PTI 4 stentgr.: visc. c.
8r886.3i	PTI 4 stentgr.: iné br. a pan. tep.
8r886.3j	PTI 4 stentgr.: iné br. a pan. žily
8r886.3k	PTI 4 stentgr.: c. ple. a ram.
8r886.3l	PTI 4 stentgr.: c. predla.
8r886.3m	PTI 4 stentgr.: c. predko.
8r886.3n	PTI 4 stentgr.: femo. te.
8r886.3o	PTI 4 stentgr.: femo. ži.
8r886.3p	PTI 4 stentgr.: c. malf.
8r886.3q	PTI 4 stentgr.: umel. c.
8r886.3x	PTI 4 stentgr.: iné
8r886.40	PTI 5 stentgr.: ink. C.
8r886.42	PTI 5 stentgr.: a. car. bez b. ur.
8r886.43	PTI 5 stentgr.: a. car. com.
8r886.44	PTI 5 stentgr.: a. car. int. extrakr.
8r886.45	PTI 5 stentgr.: a. car. int. extrakr. s a. car. com.
8r886.46	PTI 5 stentgr.: a. car. ext.
8r886.4a	PTI 5 stentgr.: ciev. mal. kr. o.
8r886.4b	PTI 5 stentgr.: duct. arter. aper.
8r886.4e	PTI 5 stentgr.: v. cava
8r886.4f	PTI 5 stentgr.: iné . c. hrud.
8r886.4g	PTI 5 stentgr.: v. por.
8r886.4h	PTI 5 stentgr.: visc. c.
8r886.4i	PTI 5 stentgr.: iné br. a pan. tep.
8r886.4j	PTI 5 stentgr.: iné br. a pan. žily
8r886.4k	PTI 5 stentgr.: c. ple. a ram.
8r886.4l	PTI 5 stentgr.: c. predla.
8r886.4m	PTI 5 stentgr.: c. predko.
8r886.4n	PTI 5 stentgr.: femo. te.
8r886.4o	PTI 5 stentgr.: femo. ži.
8r886.4p	PTI 5 stentgr.: c. malf.
8r886.4q	PTI 5 stentgr.: umel. c.
8r886.4x	PTI 5 stentgr.: iné
8r886.50	PTI 6 a v stentgr.: ink. C.
8r886.52	PTI 6 a viac stentgr.: a. car. bez b. ur.
8r886.53	PTI 6 a viac stentgr.: a. car. com.
8r886.54	PTI 6 a viac stentgr.: a. car. int. extrakr.
8r886.55	PTI 6 a viac stentgr.: a. car. int. extrakr. s a. car. com.
8r886.56	PTI 6 a viac stentgr.: a. car. ext.
8r886.5a	PTI 6 a viac stentgr.: ciev. mal. kr. o.
8r886.5b	PTI 6 a viac stentgr.: duct. arter. aper.
8r886.5e	PTI 6 a viac stentgr.: v. cava
8r886.5f	PTI 6 a viac stentgr.: iné . c. hrud.
8r886.5g	PTI 6 a viac stentgr.: v. por.
8r886.5h	PTI 6 a viac stentgr.: visc. c.
8r886.5i	PTI 6 a viac stentgr.: iné br. a pan. tep.
8r886.5j	PTI 6 a viac stentgr.: iné br. a pan. žily
8r886.5k	PTI 6 a viac stentgr.: c. ple. a ram.
8r886.5l	PTI 6 a viac stentgr.: c. predla.
8r886.5m	PTI 6 a viac stentgr.: c. predko.
8r886.5n	PTI 6 a viac stentgr.: femo. te.
8r886.5o	PTI 6 a viac stentgr.: femo. ži.
8r886.5p	PTI 6 a viac stentgr.: c. malf.
8r886.5q	PTI 6 a viac stentgr.: umel. c.
8r886.5x	PTI 6 a viac stentgr.: iné
8r887.00	PTI 1 flowd.: intrakr.c.
8r887.02	PTI 1 flowd.: a. car. bez b. ur.
8r887.03	PTI 1 flowd.: a. car. com.
8r887.04	PTI 1 flowd.: a. car. int. extrakr.
8r887.05	PTI 1 flowd.: a. car. int. extrakr. s a. car. com.
8r887.0c	PTI 1 flowd.: aorta
8r887.0f	PTI 1 flowd.: iné . c. hrud.
8r887.0h	PTI 1 flowd.: visc. c.
8r887.0i	PTI 1 flowd.: iné br. a pan. tep.
8r887.0j	PTI 1 flowd.: iné br. a pan. žily
8r887.0p	PTI 1 flowd.: c. malf.
8r887.0x	PTI 1 flowd.: iné
8r887.10	PTI 2 flowd.: intrakr.c.
8r887.12	PTI 2 flowd.: a. car. bez b. ur.
8r887.13	PTI 2 flowd.: a. car. com.
8r887.14	PTI 2 flowd.: a. car. int. extrakr.
8r887.15	PTI 2 flowd.: a. car. int. extrakr. s a. car. com.
8r887.1c	PTI 2 flowd.: aorta
8r887.1f	PTI 2 flowd.: iné . c. hrud.
8r887.1h	PTI 2 flowd.: visc. c.
8r887.1i	PTI 2 flowd.: iné br. a pan. tep.
8r887.1j	PTI 2 flowd.: iné br. a pan. žily
8r887.1p	PTI 2 flowd.: c. malf.
8r887.1x	PTI 2 flowd.: iné
8r887.20	PTI3 flowd.: intrakr.c.
8r887.22	PTI3 flowd.: a. car. bez b. ur.
8r887.23	PTI3 flowd.: a. car. com.

8r887.24 PTI3 flowd.: a. car. int. extrakr.
8r887.25 PTI3 flowd.: a. car. int. extrakr. s a. car. com.
8r887.2c PTI3 flowd.: aorta
8r887.2f PTI3 flowd.: iné . c. hrud.
8r887.2h PTI3 flowd.: visc. c.
8r887.2i PTI3 flowd.: iné br. a pan. tep.
8r887.2j PTI3 flowd.: iné br. a pan. žily
8r887.2p PTI3 flowd.: c. malf.
8r887.2x PTI3 flowd.: iné
8r887.30 PTI 4 flowd.: intrakr.c.
8r887.32 PTI 4 flowd.: a. car. bez b. ur.
8r887.33 PTI 4 flowd.: a. car. com.
8r887.34 PTI 4 flowd.: a. car. int. extrakr.
8r887.35 PTI 4 flowd.: a. car. int. extrakr. s a. car. com.
8r887.3c PTI 4 flowd.: aorta
8r887.3f PTI 4 flowd.: iné . c. hrud.
8r887.3h PTI 4 flowd.: visc. c.
8r887.3i PTI 4 flowd.: iné br. a pan. tep.
8r887.3j PTI 4 flowd.: iné br. a pan. žily
8r887.3p PTI 4 flowd.: c. malf.
8r887.3x PTI 4 flowd.: iné
8r887.40 PTI 5 flowd.: intrakr.c.
8r887.42 PTI 5 flowd.: a. car. bez b. ur.
8r887.43 PTI 5 flowd.: a. car. com.
8r887.44 PTI 5 flowd.: a. car. int. extrakr.
8r887.45 PTI 5 flowd.: a. car. int. extrakr. s a. car. com.
8r887.4c PTI 5 flowd.: aorta
8r887.4f PTI 5 flowd.: iné . c. hrud.
8r887.4h PTI 5 flowd.: visc. c.
8r887.4i PTI 5 flowd.: iné br. a pan. tep.
8r887.4j PTI 5 flowd.: iné br. a pan. žily
8r887.4p PTI 5 flowd.: c. malf.
8r887.4x PTI 5 flowd.: iné
8r887.50 PTI 6 a viac flowd.: intrakr.c.
8r887.52 PTI 6 a viac flowd.: a. car. bez b. ur.
8r887.53 PTI 6 a viac flowd.: a. car. com.
8r887.54 PTI 6 a viac flowd.: a. car. int. extrakr.
8r887.55 PTI 6 a viac flowd.: a. car. int. extrakr. s a. car. com.
8r887.5c PTI 6 a viac flowd.: aorta
8r887.5f PTI 6 a viac flowd.: iné . c. hrud.
8r887.5h PTI 6 a viac flowd.: visc. c.
8r887.5i PTI 6 a viac flowd.: iné br. a pan. tep.
8r887.5j PTI 6 a viac flowd.: iné br. a pan. žily
8r887.5p PTI 6 a viac flowd.: c. malf.
8r887.5x PTI 6 a viac flowd.: iné
8r887.60 PTI 1 HPC flowd.: intrakr.c.
8r887.62 PTI 1 HPC flowd.: a. car. bez b. ur.
8r887.63 PTI 1 HPC flowd.: a. car. com.
8r887.64 PTI 1 HPC flowd.: a. car. int. extrakr.
8r887.65 PTI 1 HPC flowd.: a. car. int. extrakr. s a. car. com.
8r887.6c PTI 1 HPC flowd.: aorta
8r887.6f PTI 1 HPC flowd.: iné . c. hrud.
8r887.6h PTI 1 HPC flowd.: visc. c.
8r887.6i PTI 1 HPC flowd.: iné br. a pan. tep.
8r887.6j PTI 1 HPC flowd.: iné br. a pan. žily
8r887.6p PTI 1 HPC flowd.: c. malf.
8r887.6x PTI 1 HPC flowd.: iné
8r887.70 PTI 2 HPC flowd.: intrakr.c.
8r887.72 PTI 2 HPC flowd.: a. car. bez b. ur.
8r887.73 PTI 2 HPC flowd.: a. car. com.
8r887.74 PTI 2 HPC flowd.: a. car. int. extrakr.
8r887.75 PTI 2 HPC flowd.: a. car. int. extrakr. s a. car. com.
8r887.7c PTI 2 HPC flowd.: aorta
8r887.7f PTI 2 HPC flowd.: iné . c. hrud.
8r887.7h PTI 2 HPC flowd.: visc. c.
8r887.7i PTI 2 HPC flowd.: iné br. a pan. tep.
8r887.7j PTI 2 HPC flowd.: iné br. a pan. žily
8r887.7p PTI 2 HPC flowd.: c. malf.
8r887.7x PTI 2 HPC flowd.: iné
8r887.80 PTI 3 HPC flowd.: intrakr.c.
8r887.82 PTI 3 HPC flowd.: a. car. bez b. ur.
8r887.83 PTI 3 HPC flowd.: a. car. com.
8r887.84 PTI 3 HPC flowd.: a. car. int. extrakr.
8r887.85 PTI 3 HPC flowd.: a. car. int. extrakr. s a. car. com.
8r887.8c PTI 3 HPC flowd.: aorta
8r887.8f PTI 3 HPC flowd.: iné . c. hrud.
8r887.8h PTI 3 HPC flowd.: visc. c.
8r887.8i PTI 3 HPC flowd.: iné br. a pan. tep.
8r887.8j PTI 3 HPC flowd.: iné br. a pan. žily
8r887.8p PTI 3 HPC flowd.: c. malf.
8r887.8x PTI 3 HPC flowd.: iné
8r887.90 PTI 4 HPC flowd.: intrakr.c.
8r887.92 PTI 4 HPC flowd.: a. car. bez b. ur.
8r887.93 PTI 4 HPC flowd.: a. car. com.
8r887.94 PTI 4 HPC flowd.: a. car. int. extrakr.
8r887.95 PTI 4 HPC flowd.: a. car. int. extrakr. s a. car. com.
8r887.9c PTI 4 HPC flowd.: aorta
8r887.9f PTI 4 HPC flowd.: iné . c. hrud.
8r887.9h PTI 4 HPC flowd.: visc. c.
8r887.9i PTI 4 HPC flowd.: iné br. a pan. tep.
8r887.9j PTI 4 HPC flowd.: iné br. a pan. žily
8r887.9p PTI 4 HPC flowd.: c. malf.
8r887.9x PTI 4 HPC flowd.: iné
8r887.a0 PTI 5 HPC flowd.: intrakr.c.
8r887.a2 PTI 5 HPC flowd.: a. car. bez b. ur.
8r887.a3 PTI 5 HPC flowd.: a. car. com.
8r887.a4 PTI 5 HPC flowd.: a. car. int. extrakr.
8r887.a5 PTI 5 HPC flowd.: a. car. int. extrakr. s a. car. com.
8r887.ac PTI 5 HPC flowd.: aorta
8r887.af PTI 5 HPC flowd.: iné . c. hrud.
8r887.ah PTI 5 HPC flowd.: visc. c.
8r887.ai PTI 5 HPC flowd.: iné br. a pan. tep.
8r887.aj PTI 5 HPC flowd.: iné br. a pan. žily
8r887.ap PTI 5 HPC flowd.: c. malf.
8r887.ax PTI 5 HPC flowd.: iné
8r887.b0 PTI 6 a v HPC flowd.: intrakr.c.
8r887.b2 PTI 6 a v HPC flowd.: a. car. bez b. ur.
8r887.b3 PTI 6 a v HPC flowd.: a. car. com.
8r887.b4 PTI 6 a v HPC flowd.: a. car. int. extrakr.
8r887.b5 PTI 6 a v HPC flowd.: a. car. int. extrakr. s a. car. com.
8r887.bc PTI 6 a v HPC flowd.: aorta
8r887.bf PTI 6 a v HPC flowd.: iné . c. hrud.
8r887.bh PTI 6 a v HPC flowd.: visc. c.
8r887.bi PTI 6 a v HPC flowd.: iné br. a pan. tep.
8r887.bj PTI 6 a v HPC flowd.: iné br. a pan. žily
8r887.bp PTI 6 a v HPC flowd.: c. malf.
8r887.bx PTI 6 a v HPC flowd.: iné

Výkon K09-3

12m11.0↔ Perkut.(ihl.)biopsia lymf.uzlín krku
12m11.1↔ Perkut.(ihl.)biopsia suprakl.lymf.uzlín(Virchow u)
12m11.2↔ Perkut.(ihl.)biopsia axilárnych lymf.uzlín
12m11.3 Perkut.(ihl.)biopsia mediastinál.lymf.uzlín
12m11.4 Perkut.(ihl.)biopsia paraaortál.lymf.uzlín
12m11.5↔ Perkut.(ihl.)biopsia iliakálnych lymf.uzlín
12m11.6↔ Perkut.(ihl.)biopsia lymf.uzlín panvy
12m11.7↔ Perkut.(ihl.)biopsia inguinál.lymf.uzlín
12m13 Perkut.(ihl.)biopsia týmusu
12m1x↔ Perkut.(ihl.)biops.lymf.u.slez.a týmusu,ostatné
12m21.0↔ Perk.(ihl.)biopsia LU krku s použ.zobr.met.
12m21.1↔ Perk.(ihl.)biopsia suprakl.LU(Virchow u.)s použ.zobr.met.
12m21.2↔ Perk.(ihl.)biopsia axilár.LU s použ.zobr.met.
12m21.3 Perk.(ihl.)biopsia mediastin.LU s použ.zobr.met.
12m21.4 Perk.(ihl.)biopsia paraaortál.LU s použ.zobr.met.
12m21.5↔ Perk.(ihl.)biopsia iliakál.LU s použ.zobr.met.

12m21.6↔	Perk.(ihl.)biopsia LU panvy s použ.zobr.met.
12m21.7↔	Perk.(ihl.)biopsia inguin.LU s použ.zobr.met.
12m23	Perk.(ihl.)biopsia týmusu s použ.zobr.met.
12m2x↔	Perk.(ihl.)biops.LU,slez.týmusu zobr.met.,ostatné
12q10.0↔	Perkutánna (ihl.) biopsia vaječníkov
12q23.0↔	Perkutánna biopsia vaječníkov s použ.zobraz.metód
12t00.7↔	Artroskopická biopsia kolenného kĺbu
12t10.4	Perkutánna (ihlová) biopsia chrbtice
12t20.4	Biopsia bez incíz.s použ.zobr.metód v obl.chrbtice
12t21.b	Perkut.biopsia s použ.zobr.m. v obl. burzy
13a10.5	Biops.s incí.intrakraniál.ciev s trepanáciou lebk.kostí
13a10.7	Biops.s incíziou klenby lebky s trepanáciou lebkových kostí
13a10.8	Biops.s incí.lebeč. bázy s trepanáciou lebkových kostí
13a10.9	Biops.s incí.tvár.časti lebky s trepanáciou lebkových kostí
13a11.5	Stereotaktická biopsia inkrakraniálnych ciev
13j01	Biopsia s incíziou mediastina
13k02.0↔	Biopsia s incíziou extrakraniál.ciev hlavy a krku
13k02.1↔	Biopsia s incíziou ciev pleca, ramena a ruky
13k02.2	Biopsia s incíziou ciev hrudníka
13k02.3	Biopsia s incíziou ciev brucha
13k02.4	Biopsia s incíziou viscerálnych ciev
13k02.5↔	Biopsia s incíziou ciev stehna
13k02.6↔	Biopsia s incíziou ciev predkolenia a nohy
13k02.7↔	Biopsia s incíziou ciev, ostatné
13k02.8	Biopsia s incíziou ostatných orgánov hrudníka
13m00	Biopsia s incíziou týmusu
13m10.0↔	Biopsia s incíziou cervikál.lymfatických uzlín
13m10.1↔	Biopsia s incíziou supraklavikul.lymfatických uzlín
13m10.2↔	Biopsia s incíziou axilár.lymfatických uzlín
13m10.3	Biopsia s incíziou mediastinál.lymfatických uzlín
13m10.4	Biopsia s incíziou paraaortál.lymfatických uzlín
13m10.5↔	Biopsia s incíziou iliakál.lymfatických uzlín
13m10.6↔	Biopsia s incíziou inguinál.lymfatických uzlín
13m10.7↔	Biopsia s incíziou lymfatických uzlín panvy
13m10.x↔	Biopsia s incíziou ostatných lymfatických uzlín
13n00.0	Biopsia s incíziou pečene s excíziou
13n00.1	Ihlová biopsia s incíziou pečene
13n01.3	Biopsia s incíziou pankreasu
13n09.2	Biopsia s incíziou mezenteria
13n09.3	Biopsia s incíziou omenta
13n09.4	Biopsia s incíziou peritonea
13n09.5	Biopsia s incíziou retroperitoneálneho tkaniva
13n09.x	Biopsia s incíziou ostat.org. tráviaceho systému
13p02.0↔	Biopsia s incíziou semenníkov
13q00.0↔	Biopsia s incíziou vaječníkov
13t10.0	Biopsia s incíziou svalov a mäkk.tkanív v obl.krku
13t10.1↔	Biopsia s incíziou svalov a mäkk.tkanív v obl.ramena
13t10.2↔	Biopsia s incíz.svalov a mäkk.tkanív v obl.ramena a lakťa
13t10.3↔	Biopsia s incíz.svalov a mäkk.tkanív v obl.predlaktia a ruky
13t10.4	Biopsia s incíziou svalov a mäkk.tkanív v obl.trupu
13t10.5↔	Biopsia s incíziou svalov a mäkk.tkanív v obl.stehna
13t10.6↔	Biopsia s incíziou svalov a mäkk.tkanív v obl.predkolenia
13t10.7↔	Biopsia s incíziou svalov a mäkk.tkanív v obl.nohy
13t10.x↔	Biopsia s incíziou ostat.svalov a mäkk.tkanív
13t20.0	Biopsia s incíz.skapuly, klavikuly, costae, sterna
13t20.1↔	Biopsia s incíziou humeru
13t20.2↔	Biopsia s incíziou radia a ulny
13t20.3↔	Biopsia s incíz.karpál., MTC a falangeál.kostí ruky
13t20.4	Biopsia s incíziou chrbtice
13t20.5	Biopsia s incíziou panvy
13t20.6↔	Biopsia s incíziou femuru a pately
13t20.7↔	Biopsia s incíziou tibie a fibuly
13t20.8↔	Biopsia s incíz. tarzál., MTT a falangeál.kostí nohy
13t30.b	Biopsia s incíz.v obl.inej burzy
13x01	Biopsia s incíziou ostat.orgánov krku
14t30.7↔	Dg peroperač.ASK kolenného kĺbu
5a19t	Stereotaktická implantácia rádioaktívneho izotopu
5a30f	Impl.liek.pumpy na intratekál.aplik.liečiva do miech.kanála
5a310.10	Impl.liek.pumpy intrat/epidurál.pod.liek:l.pum.s konš.priet.
5a310.11	Impl.liek.pump.intratek/epidurál.pod.liek:progr.liek.pumpa
5a310.1x	Impl.liek.pumpy a intratek./epidurál.podávanie liek:ost.
5a310.2	Vytvorenie podkožného rezervoára
5b421.10	Tymektómia trancervikálne
5b421.11	Tymektómia torakotomicky
5b421.12	Tymektómia sternotomicky
5b421.13	Tymektómia torakoskopicky
5b421.21	Resekcia týmusu prostredníctvom kolárnej mediastinotómie
5b421.2x	Resekcia týmusu, iná
5b421.4	Maximálna miniinvazívna tymektómia [MMIT]
5b42x	Iné exícízie a resekcie týmusu
5b492	Exstirpácia cysty týmusu
5b49x	Ostatné operácie na týmuse a corpus pineale
5c210.0↔	Povrch.excízia chor.tk.oč.viečka bez zasiahn. okraja viečka
5c210.1↔	Povrch.exc.chor.tk.oč. viečka so zasiahn. okraja viečka
5c211.0↔	Povrch.excí.ch.tk.oč.viečka histogr.kontr.b.zas.okr.viečka
5c211.1↔	Povrch.excí.ch.tk.oč.viečka histogr.kontrol.so zas.okr.viečka
5c212.0↔	Hlboká exc.chor.tk.oč.viečka bez zasiahnutia okraja viečka
5c212.1↔	Hlboká exc.chor.tk.oč.viečka so zasiahnutím okraja viečka
5c213.0↔	Hlb.exc.ch.tk.oč.viečka histogr.kontr.bez zasiah.okr.viečka
5c213.1↔	Hlb.exc.ch.tk.oč.viečka histogr.kontr.so zas.okraja viečka
5c234↔	Korekč.OP entropia a extropia transplant.al.implantáciou
5c235↔	Kor.OP entropia a extropia plastikou s posun/záhyb
5c260.0↔	Iná rekonštr.oč.viečok, plastikou kož.lalokom posunom kože
5c260.1↔	Iná rekonštr.oč.viečok, plast.kož.lalok. pootoč.kože
5c260.2↔	Iná rekonštr.oč.viečok, plast.kož.lalok. pretoč.kože
5c260.x↔	Iná rekonštr.oč.viečok, plast.kož.lalokom, ostat.
5c261.0↔	Iná rekonštr.oč.viečok, plast.s presun.okr.viečka s kantotóm.
5c261.1↔	Iná rekon.oč.viečok,plast.s presun.okr.viečka s oblúk.posun.
5c261.x↔	Iná rekonštr.oč.viečok, plast.s presunom okr.viečka, ostat.
5c262.0↔	Iná rekonštrukcia očných viečok:transplantáciou kože
5c262.1↔	Iná rekonštrukcia očných viečok:transplantáciou sliznice
5c262.2↔	Iná rekonštrukcia očných viečok:transplantáciou uzlíka
5c262.3↔	Iná rekonštr.očných viečok:transplant. sliznice a uzlíka
5c262.x↔	Iná rekonštrukcia očných viečok:transplantáciou, ostatné
5c263.0↔	Iná rekonštr.oč.viečok: tarsokonjuktivál.transplant.stopk.lal.
5c263.1↔	Iná rekonštr.oč.viečok: tarsokonjuktivál.transplant. voľne
5c263.2↔	Iná rekonštr.oč.vieč: tarsokonjuktivál.transpl.tarsomarginál.
5c263.x↔	Iná rekonštr.oč.viečok:tarsokonjuktiv.transplantátom,ost.
5c264.0↔	Iná rekonštr.oč.viečok:plast.posunom a rot.vieč:rot.líc.pl.
5c264.1↔	Iná rekonštr.oč.viečok:pl.pos.a rot.vieč:pl.s pres.a uzáv.
5c264.2↔	Iná rekonštr.oč.vieč:pl.pos.a rot.v:náh.hor.vie.pl.dol.vie.
5c264.x↔	Iná rekonštr.oč.viečka:plast.posunom a rotáciou viečka ost.
5c265.0↔	Rekonštrukcia uhla očného viečka, mediálne
5c265.1↔	Rekonštrukcia uhla viečka, laterálne
5c270↔	Elevácia obočia
5c271↔	Blefaroplastika horného viečka
5c272↔	Blefaroplastika dolného viečka
5c273↔	Odstránenie tukového prolapsu orbity
5c280.0↔	Vertikál.predĺženie horného viečka Z-plastikou
5c280.1↔	Vertikálne predĺženie horného viečka transplantátom
5c280.2↔	Vertikál.predĺž.hor.viečka recesiou retraktora hor.viečka
5c280.3↔	Vertik.predĺž.hor.viečka ektómiou Muller.svalov [m.tars.s]
5c280.x↔	Vertikálne predĺženie horného viečka,ostatné
5c281↔	Vertikálne predĺženie dolného viečka
5c28x↔	Vertikálne predĺženie viečka,ostatné
5c300↔	Resekcia na priamom očnom svale
5c301↔	Zvrásnenie (ohyb) na priamom očnom svale
5c302↔	Premiestnenie dopredu na priamom očnom svale
5c303↔	Kombi.z resek.zvrásn. a/al.premiest.dopredu na priam.oč.sv.
5c30x↔	Spevňujúce zákroky na priamom očnom svale, ostatné
5c310↔	Jednoduché spätné premiest. na priamom očnom svale
5c311↔	Spätný presun na slučky na priamom očnom svale
5c312↔	Tenotómia,myotómia a myektómia na priamom očnom svale
5c313↔	Parciálna tenotómia a myotómia na priamom očnom svale
5c314↔	Spätný presun s interponátom na priamom očnom svale
5c31x↔	Oslabujúce zákroky na priamom očnom svale, ostatné
5c320↔	Jednoduchá myopexia
5c321↔	Myopexia kombin.ďalšími opatr.na tom istom (oč.) svale
5c340↔	Resekcia na šikmom očnom svale
5c341↔	Zahnutie na šikmom očnom svale

5c342↔ Predsunutie na šikmom očnom svale
5c343↔ Kombi.res. a zahnutia a/alebo predsun.na šikmom oč.svale
5c34x↔ Posilňujúce zákroky na šikmom očnom svale, ostatné
5c350↔ Jednoduchý presun dozadu na šikmom očnom svale
5c351↔ Presun dozadu na slučky na šikmom očnom svale
5c352↔ Tenotómia,myotómia,tenekt.a myektómia na šikm.oč.svale
5c353↔ Parciálna tenotómia a myektómia na šikmom oč.svale
5c354↔ Vloženie interponátu na šikmom očnom svale
5c35x↔ Oslabujúce zákroky na šikmom očnom svale, ostatné
5c370.1↔ Kombinovaná operácia na 2 priamych očných svaloch
5c370.2↔ Kombinovaná operácia na najmenej 3 priamych oč.svaloch
5c371.1↔ Kombinovaná operácia na 2 šikmých očných svaloch
5c371.2↔ Kombinovaná OP na najmenej 3 šikmých očných svaloch
5c372.1↔ Kombi.OP na najm.3 priam.oč.sv. a najm.na 2 šikmých.oč.sv.
5c372.2↔ Kombi.OP na 1 priamom a 1 šikmom očnom svale
5c372.3↔ Kombi.OP na 1 priamom oč.sv.a 2 šikmých oč.sval.
5c372.4↔ Kombi.OP na 2 priamych oč.sv.a 1 šikmom oč.svale
5c372.5↔ Kombi. OP na 2 priamych oč.sval.a 2 šikmých oč.svaloch
5c378↔ Myopexia na 2 priamych očných svaloch
5c379↔ Myopexia na najm.2 priam.oč.svaloch s OP na najm.1 ď.oč.sv.
5c37x↔ Kombinované operácie očných svalov,ostatné
5c610.0↔ Krytá goniotrepan/trabekulotóm.b. adjuvant.medikam.Th
5c610.1↔ Krytá goniotrepan/trabekulotóm.s medikam.na potlač.fibrózy
5c610.x↔ Krytá goniotrepanácia/trabekulotómia,ostatné
5c620↔ Cyklodiatermia
5c621↔ Cyklokryoterapia
5c622↔ Cyklofotokoagulácia
5c62x↔ Zníž.vnútrooč.tlaku OP na corpus ciliare,ost.
5c631↔ Trabekulotómia na zníž.vnútrooč.tl.zlepš.cirkul.komor.tek.
5c635↔ Cyklodialýza
5c638↔ Intraokulárna laserová trabekulotómia
5c63x↔ Zníž.vnútrooč.tl.zlepš.cirk.kom.tek,ost.
5c640↔ Viskokanalostómia
5c641↔ Hlboká sklerotómia
5c64x↔ Zníž.vnútrooč.tl.nefiltruj.OP(OP neovplyvň.filtr.),ost.
5c720.0↔ Intrakapsul.extr.šoš:skléro-korneálne:bez imp.alopl.šoš.
5c720.5↔ Intrak.ex.šoš:skléro-kor:zav.o pred.u.sa opier.šoš.pred.kom
5c720.6↔ Intrak.ex.šoš:skléro-kor:zaved.na dúh.fix.šoš.pred.komory
5c720.7↔ Intrakaps.ex.šoš:skléro-kor: zaved.inej šoš.pred.kom.
5c720.8↔ Intrakapsul.extrak.šoš:skléro-kor:bez.blíž.urč.
5c720.a↔ Intrak.ex.šoš:sklerok:zav.na cps.fix.šoš.zad.k.,monofok.,i-o.š
5c720.b↔ Intrak.ex.šoš:skléro-kor:zav.na sulc.fix.š.zad.k.,monof.i-o.š
5c720.c↔ Intrak.ex.šoš:sklerok:zav.na skléru fix.š.zad.k,m-f.i-o.š
5c720.d↔ Intrak.ex.šoš:sklerok:zav.šoš.zad.kom.b.bližš.urč,m-f.i-o.š
5c720.e↔ Intrak.ex.šoš:sklerok:zav.cps.fix.šoš.zad.kom,i-o(v.o.)šoš
5c720.f↔ Intrak.ex.šoš:skléro-kor:zav.sulc.fix.š.zad.kom,i-o.(v.o)š.
5c720.g↔ Intrak.ex.šoš:skléro-kor:zav.s.f.š.z.k.,i.o.(v.o.)šoš
5c720.h↔ Intrak.ex.šoš:sklerok:zav.šoš.zad.kom.b.bližš.u,i-o.(v.o.)š.
5c720.x↔ Intrakapsul.extrakcia šoš:skléro-korneál:ost.
5c721.0↔ Intrakaps.extr.šošovky:korneálne:bez impl.aloplast.šoš.
5c721.5↔ Intrak.ex.šoš:korneál:zav.uhol kom.sa opier.š.pred.kom.
5c721.a↔ Intrak.ex.šoš:korneál:zav.cps.fix.š.zad.kom.,monofok.,i-o.š.
5c721.b↔ Intrak.ex.šošovky:korneál:zav.sulc.fix.š.zad.kom.,m-f.,i-o.šoš.
5c721.c↔ Intrak.ex.šoš:korneál:zav.skléru fix.š.zad.kom,m-f,i-o.š
5c721.d↔ Intrak.ex.šoš:korneál:zav.š.zad.kom.b.bližš.u.,m-f,i-o.š.
5c721.e↔ Intrakaps.ex.šoš:korneál:zav.cps.fix.š.zad.kom,intra-okul.š.
5c721.f↔ Intrak.ex.šoš:korneál:zav.sulc.fix.š.zad.kom,i-o.š.
5c721.g↔ Intrak.ex.šoš:korneál:zav.na skléru.fix.š.zad.kom,i-o.š.
5c721.h↔ Intrak.ex.šoš:korneál:zav.šoš.zad.kom,osobit.f.intraokul.šoš
5c721.x↔ Intrakapsulárna extr.šoš:korneálne:ost.
5c72x.0↔ Ost.intrakapsulár. extr.šoš:bez impl.alopl.šoš.
5c72x.5↔ Ost.intrak.ex.šoš:so zav.na uh.kom.sa opier.fix.šoš.pred.kom
5c72x.6↔ Ost.intrak.ex.šoš:so zav.na iris fix.šoš.pred.kom.
5c72x.7↔ Ostatné intrak.ex.šoš:so zavedením inej šošovky pred.kom.
5c72x.8↔ Ost.intrak.ex.šoš:so zav.šoš.pred.kom.bez bližš.urč.
5c72x.9↔ Ost.intrak.ex.šoš:so zav.viac.aloplast.šoš.
5c72x.a↔ Ost.intrak.ex.šoš:so zav.na kaps.fix.šoš.zad.k,m-f,i-o.š.
5c72x.b↔ Ost.intrak.ex.šoš:so zav.na sulc.fix.šoš.zad.k,m-f,i.o.š.
5c72x.c↔ Ost.intrak.ex.šoš:so zav.na skléru fix.šoš.z.k,monofok,i-o.š.
5c72x.d↔ Ost.intrak.ex.šoš:so zav.šoš.zad.kom.b.bližš.u.,m-f.i-o.š.
5c72x.e↔ Ost.intrak.ex.šoš:so zav.na kaps.fix.šoš.zad.kom,i-o.š.
5c72x.f↔ Ost.intrak.ex.šoš:zav.sulc.fix.š.zad.kom,osob.f.intra-ok.šoš.
5c72x.g↔ Ost.intrak.ex.šoš:zav.na skléru fix.šoš.zad.kom,i-o.š.
5c72x.h↔ Ost.intrakapsul.ex.šoš:zav.i-o.š.b.bližš.u,osob.forma i.-o.š.
5c72x.x↔ Ostatné intrakapsulárne extrakcie šošovky
5c732.0↔ Vytlačenie jadra šoš.a/al.aspir:skléro-korn:b.impl.alop.š.
5c732.5↔ Vytl.jad.š.a/al.aspir:s-k:zav.o kom.uh.opier.š.pred.kom.
5c732.6↔ Vytl. jadra.š.a/al.aspir:s-k.p:zav.iris fix.š.pred.kom.
5c732.7↔ Vytl.jad.š.a/al.aspir:sklér-korne:zav.urč.šoš.pred.kom.
5c732.8↔ Vytl.jad.š.a/al.aspir:sklér-korne:zav.š.pred.kom,b.bližš.urč.
5c732.9↔ Vytl.jad.š.a/al.aspir:sklér-korn:zav.viac.alopl.š.
5c732.a↔ Vytl.jad.š.a/al.aspir:s-k:zav.cps fix.š.zad.k.,monofok,i-o.š.
5c732.b↔ Vytlač.jad.šoš.a/al.aspir:s-k:zav.sulc.fix.š.zad.k.,m-f.i-o.š.
5c732.c↔ Vytlač.jad.šoš.a/al.aspir:s-k:zav.na skléru fix.š.zad.k,m-f.,i-o.š
5c732.d↔ Vytl.jadra š.a/al.aspir:s-k:zav.šoš.zad.kom,m-f.,i-o.š.
5c732.e↔ Vytl.jad.š.a/al.aspir:s-k:zav.skléru fix.š.zad.kom.,i-o.š.
5c732.f↔ Vytl.jad.š.a/al.aspir:s-k:zav.sulc.fix.š.zad.kom,intra-okul.šoš.
5c732.g↔ Vytl.jad.š.a/al.aspi:s-k:zav.na skléru fix.š.zad.k,intraokul.š.
5c732.h↔ Vytl.jad.š.a/al.aspir:.s-k:zav.šoš.zad.kom,b.bližš.urč.
5c732.x↔ Vytlač.jad.šoš.a/al.aspir:sklér-korne:ost.
5c733.0↔ Stekutenie jadra šoš.[f.ef.]sklér-korn:b.impl.aloplast.š.
5c733.5↔ Stekutenie j.šoš.[f.ef.]s-k:zav.o kom.uhol opier.š.pred.kom.
5c733.6↔ Stekut.j.šoš.[f.ef.]sklér-korne:zav.iris fix.šoš.pred.kom.
5c733.7↔ Stekut.j.šošovky [f.ef.]s-k.p:zav.osob.šoš.pred.kom.
5c733.8↔ Stekut.jadra šoš.[f.ef]s-k:zav.šoš.pred.kom.b.bližš.urč.
5c733.9↔ Stekut.j.šoš.[fakoemulzif]s-k:zav.viac.alopl.šoš.
5c733.a↔ Stekut.j.šoš.[f.ef.]s-k:zav.cps.fix.š.zad.kom,m-f.,i-o.š.
5c733.b↔ Stekut.jadra šoš.[f.ef.]s-k:zav.sulc.fix.š.zad.kom,m-f.,i-o.š.
5c733.c↔ Stekut.j.šoš.[f.ef.]s-k:zav.na skléru fix.š.zad.kom,m-f.,i-o.š.
5c733.d↔ Stek.j.šoš.[f.ef.]sklér-korn:zav.š.zad.kom.b.bližš.urč,m-f.i-o.š.
5c733.e↔ Stekut.j.šoš.[f.ef.]s-k:zav.cps.fix.š.zad.kom,osob.forma i-o.š.
5c733.f↔ Stekut.j.šoš.[f.ef.]s-k:zav.sulc.fix.š.zad.kom,intra-okul.š.
5c733.g↔ Stek.jadra šoš.[f.ef.]s-k:zav.na skléru fix.š.zad.k,i-o.š.
5c733.h↔ Stek.j.šoš.[f.ef.]s-k:zav.šoš.zad.kom.b.bližš.urč.intra-okul.š.
5c733.x↔ Stekutenie jadra šoš.[f.ef.]sklér-korneál:ost.
5c734.0↔ Vytlač.jadra šoš.a/al.aspir:korneál:b.impl.alopl.šoš.
5c734.5↔ Vytl.j.š.a/al.-aspir:korne:zav.o uhol kom.sa opier.š.pred.kom
5c734.6↔ Vytl.jadra š.a/al.aspir:korneál:zav.iris fix.šoš.prednej kom.
5c734.7↔ Vytlač.j.š.a/al.aspir:korneál:zav.osobit.šoš.pred.kom.
5c734.8↔ Vytlač.j.š.a/al.aspir:korne:zav.šoš.pred.kom.b.bližš.urč.
5c734.9↔ Vytl.jadra šoš.a/al.aspir:korneál:zaved.viac.alopl.šoš.
5c734.a↔ Vytl.j.š.a/al.aspir:korne:zav.cps.fix.š.zad.kom,monofok,i-o.š
5c734.b↔ Vytl.j.š.a/al.aspir:korne:zav.sulc.fix.š.zad.kom,m-f,i-o.š.
5c734.c↔ Vytl.j.š.a/al.aspir:korne:zav.na skléru š.zad.kom,m-f,i-o.š.
5c734.d↔ Vytl.jadra šoš.a/al.aspir:korneál:zav.š.zad.kom,m-f,i-o.š.
5c734.e↔ Vytl.j.š.a/al.aspir:korne:zav.cps.fix.š.zad.kom,osob.f.i-o.š.
5c734.f↔ Vytl.j.šoš/al.aspir:korne:zav.sulc.fix.š.zad.kom,intra-okul.šoš.
5c734.g↔ Vytl.j.š.a/al.aspir:korner:zav.na skléru fix.š.zad.kom,i-o.š.
5c734.h↔ Vytl.j.š.a/al.aspir:korne:zav.šoš.zad.kom.b.bližš.urč.i-o.š.
5c734.x↔ Vytlač.jadra šošovky a/al.aspirácia:korneálne:ost.
5c735.0↔ Stekut.jadra.šoš.[f.emulzif]korneál:b.impl.alopl.šoš.
5c735.5↔ Stek.jadra šoš.[f.ef.]korne:zav.o uhol kom.opier.š.pred.kom.
5c735.6↔ Stek.jadra.šoš..[f.ef.]korne:zav.iris fix.šoš.pred.komory
5c735.7↔ Stekutenie jadra šoš.[f.ef.]korne:zav.inej šoš.pred.kom.
5c735.8↔ Stek.jadra šoš.[f.ef.]korne:zav.š.pred.kom,b.bližš.urč.
5c735.9↔ Stek.jadra šoš.[f.emulzif.]korne:zav.viac.alopl.šoš.
5c735.a↔ Stek.jadra šoš.[f.ef.]korne:zav.š.do púzdra,m-f,i-o.š.
5c735.b↔ Stek.jadra šoš.[f.ef.]korne:zav.sulc.fix.š.zad.kom,m-f,i-o.š.
5c735.c↔ Stek.jadra š.[f.ef.]korne:zav.na skléru.fix.š.zad.kom,m-f,i-o.š.
5c735.d↔ Stek.jadra š.[f.ef.]korne:zav.š.zad.kom.b.bližš.urč.,m-f,i-o.š.
5c735.e↔ Stek.jadra š.[f.ef.]korne:zav.cps.fix.š.zad.kom,osob.f.i-o.š.
5c735.f↔ Stek.jadra š.[f.ef.]korne:zav.sulc.fix.š.zad.kom,intra-okul.š.
5c735.g↔ Stek.jadra š.[f.ef.]korne:zav.na skléru fix.š.zad.kom,i-o.š.
5c735.h↔ Stek.jadra š.[f.ef.]korne:zav.š.zad.kom.b.bližš.urč.i-o.š.
5c735.x↔ Stekut.jadra šoš.[fakoemulzif] korneálne:ost.
5c73x.0↔ Ost.extrakaps.extrakcie šoš.[ECCE]bez impl.alopl.šoš.
5c73x.5↔ Ost.extrak.ext.š.[ECCE]zav.o komor.uhol sa opier.š.pred.kom
5c73x.7↔ Ost.extrak.e.š.[ECCE]so zaved.inej šoš.pred.kom.
5c73x.8↔ Ost.extrakapsul.e.š.[ECCE]zav.š.pred.kom.b.bližš.urč.
5c73x.9↔ Ost.extrakps.extr.šoš.[ECCE]zav.viac.aloplast.šoš.

5c73x.a↔ Ost.extrak.e.š.[ECCE]zav.na cps.fix.š.zad.kom,m-f,i-o.š
5c73x.b↔ Ost.extrak.e.š.[ECCE]zav.na sulc.fix.š.zad.kom,m-f,i-o.š.
5c73x.c↔ Ost.extrak.e.š.[ECCE]zav.na skléru fix.š.zad.k,monofok,i-o.š.
5c73x.d↔ Ost.extrak.e.š.[ECCE]zav.šoš.zad.komory b.bližš.urč.m-f,.i-o.š.
5c73x.e↔ Ost.extrakaps.extrakcie š.[ECCE]zav.cps.fix.š.zad.kom,i-o.š.
5c73x.f↔ Ost.extrak.e.š.[ECCE]zav.na sulc.fix.š.zad.kom,i-o.š.
5c73x.g↔ Ost.extrak.e.š.[ECCE]zav.na skléru fix.š.zad.k,intra-okul.š.
5c73x.h↔ Ost.extrak.e.š[ECCE]zav.šoš.zad.kom,osob.f.intra-okul.š.
5c73x.x↔ Ost.extrakapsulárne extrakcie šošovky [ECCE],ostatné
5c740.0↔ Extrakcie šošoviek nad pars plana:bez impl.alopl.šoš.
5c740.5↔ Extr.šoš.nad pars plana:zav.o kom.uhol sa opier.š.pred.kom.
5c740.6↔ Extr.š.nad pars plana:zav.na iris fix.šoš.pred.kom.
5c740.7↔ Extrakcie š.nad pars plana:zav.inej šoš.pred.kom.
5c740.8↔ Extr.š.nad pars plana:zaved.šoš.pred.komory bez bližš.urč.
5c740.a↔ Extr.š.nad pars plana:zav.na cps.fix.š.zad.kom,m-f,i-o.š.
5c740.b↔ Extr.š.nad pars plana:zav.na sulc.fix.š.zad.kom,m-f,i-o.š
5c740.c↔ Extr.š.nad pars plana:zav.na skléru fix.š.zad.kom,m-f,i-o.š.
5c740.d↔ Extr.š.nad pars plana:zav.š.zad.kom.b.bližš.urč.m-f,i-o.š.
5c740.e↔ Extr.š.nad pars plana:zav.na cps.fix.š.zad.kom,intra-okul.š.
5c740.f↔ Ext.š. nad pars plana:zav.na sulc.fix.š.zad.kom,i-o.š.
5c740.g↔ Extr.š.nad pars plana:zav.na skléru fix.š.zad.kom,i-o.š.
5c740.h↔ Extr.š.nad pars plana:zav.šoš.zad.kom.b.bližš.urč.,i-o.š.
5c740.x↔ Extrakcie šošoviek nad pars plana,ostatné
5c741.0↔ Extr.luxovanej šoš.z pred.kom:bez impl.aloplast.šoš.
5c741.x↔ Extrakcia lux.šoš.z prednej.komory,ost.
5c742.0↔ Extr.lux.šoš.zo sklovca:bez impl.alogén.šoš.
5c742.5↔ Extr.lux.š.zo sklovca:zav.o kom.uhol sa opier.šoš.pred.kom.
5c742.6↔ Extr.luxov.šoš.zo sklovca:zav.na iris fix.šoš.pred.kom.
5c742.7↔ Extr.lux.šoš.zo sklovca:zaved.inej šoš.pred.kom.
5c742.8↔ Extrakcia lux.š.zo sklovca:zav.š.pred.kom.bez bližš.urč.
5c742.a↔ Extr.lux.šoš.zo sklovca:zav.cps.fix.šoš.zad.k,m-f,intra-okul.š
5c742.b↔ Extr.lux.š.zo sklovca:zav.na sulc.fix.šoš.zad.k,m-f,i-o.š
5c742.c↔ Extr.lux.š.zo sklovca:zav.na skléru fix.š.zad.k,monofok,i-o.š.
5c742.d↔ Extr.lux.š.zo sklovca:zav.šoš.zad.kom.b.bližš.urč.,m-f,i-o.š.
5c742.e↔ Extr.lux.š.zo sklovca:zaved.na cps.fix.š.zad.kom,i-o.š.
5c742.f↔ Extr.lux.š.zo sklovca:zav.na sulc.fix.š.zad.kom,i-o.š.
5c742.g↔ Extr.lux.šo.zo sklovca.zav.na skléru fix.š.zad.kom,i-o.š.
5c742.h↔ Extr.lux.š.zo sklovca:zav.š.zad.kom.b.bližš.urč.,i-o.š.
5c742.x↔ Iné extr.šoš:odstr.lux.šoš.zo skl:ost.
5c74x.0↔ Iné ost.extrakcie šošoviek:bez impl.alopl.šoš.
5c74x.5↔ Iné ost.extr.šoš:zaved.o komor.uhol sa opier.šoš.pred.kom.
5c74x.6↔ Iné ost.extrakcie šošoviek:zaved.na iris fix.šoš.pred.kom.
5c74x.7↔ Iné ost.extrakcie šošoviek:zav.inej šoš.pred.kom.
5c74x.8↔ Iné ost.extr.šoš:zav.inej šoš.pred.kom.bez bližš.urč.
5c74x.9↔ Iné ost.extrakcie šošoviek:zav.viac.aloplast.šoš.
5c74x.a↔ Iné ost.extrakcie šoš:zav.na cps.fix.šoš.zad.kom.
5c74x.b↔ Iné ost.extrakcie.šoš:zav.na sulc.fix.š.zad.kom,m-f,i-o.š.
5c74x.c↔ Iné ost.extr.šoš:zav.na skléru fix.š.zad.kom,m-f,i-o.š.
5c74x.d↔ Iné ost.extr.šoš:zav.š.zad.kom.bez bližš.urč.,m-f,i-o.š.
5c74x.e↔ Iné ost.ex.š:zav.na cps.fix.š.zad.kom,osob.f.intra-okul.š.
5c74x.f↔ Iné ost.extr.šošoviek:zav.na sulcus fix.š.zad.kom,i-o.š.
5c74x.g↔ Iné ost.extr.šoš:zav.na skléru fix.š.zad.kom,i-o.š
5c74x.h↔ Iné ost.extr.šoš:zav.š.zad.kom.b.bližš.urč.,i-o.š.
5c74x.x↔ Iné ostatné extrakcie šošoviek,ost.
5c810↔ Fixácia sietnice permanentnou plombou
5c811↔ Fixácia sietnice prechodnou plombou
5c812↔ Fixácia sietnice serklážou
5c81x↔ Fixácia sietnice prítlačnými operáciami,ostatné
5c822↔ Odstr.serkláže/plomby,kt.boli naložené k fix.sietnice
5c856↔ Odstr.značkovacích platničiek sietnice pre rádioterapiu
5c870.0↔ Predná vitrektómia roztokom elektrolyt. cez pars pl.
5c870.1↔ Predná vitrekt.vzduchom cez pars plana
5c870.2↔ Predná vitrekt.inými plynmi cez pars plana
5c870.3↔ Predná vitrekt.impl.silikón.oleja cez pars plana
5c870.4↔ Predná vitrekt.vým./napln.silikón.oleja cez pars pl.
5c870.5↔ Predná vitrekt.odstr.silikón.o.cez pars pl.
5c870.6↔ Predná vitrekt.apl.medikament.cez pars plana
5c870.x↔ Predná vitrekt.cez pars plana,ost.
5c871.0↔ Pars plana vitrekt.roz.elektrol.bez chir.manipul.siet.
5c871.1↔ Pars plana vitrekt.vzduch.bez chir.manipul.siet.
5c871.2↔ Pars plana vitrekt.inými plynmi bez chir.manip.siet.
5c871.3↔ Pars plana vitrekt.impl.sil.ol.bez chir.manip.siet.
5c871.4↔ Pars plana vitrekt.vým./napl.silik.ol.bez chir.manip.siet
5c871.5↔ Pars plana vitrekt.odstr.sil.ol.bez chir.manip.siet.
5c871.6↔ Pars plana vitrekt.apl.medik.bez chir.manip.siet.
5c871.x↔ Pars plana vitrekt.bez chir.manipul.siet.,ost.
5c872.0↔ Pars plana vitrekt.roz.elektr.s odstr.epiretinál.membr.
5c872.1↔ Pars plana vitrekt.vzduch.s odstr.epiretin.membr.
5c872.2↔ Pars plana vitrekt.inými plynmi s odstr.epiret.membr.
5c872.3↔ Pars plana vitrekt.impl.sil.ol.s odstr.epiret.membr.
5c872.4↔ Pars plana vitrekt.vým./napl.sil.ol.s odstr.epiret.membr.
5c872.5↔ Pars plana vitrekt.odstr.sil.ol.s odstr.epiret.membr.
5c872.6↔ Pars plana vitrekt.apl.medik.s odstr.epiret.membr
5c872.x↔ Pars plana vitrekt.s odstr.epiret.membr.,ost.
5c873.0↔ Pars plana vitrekt.roztok.elektr.s odstr.subretin.membr.
5c873.1↔ Pars plana vitrekt.vzduch.s odstr.subret.membr.
5c873.2↔ Pars plana vitrekt.inými plynmi s odstr.subret.membr.
5c873.3↔ Pars plana vitrekt.impl.silik.ol.s odstr.subret.membr.
5c873.4↔ Pars plana vitrekt.vým./napl.silik.ol.s odstr.subretin.membr.
5c873.5↔ Pars plana vitrekt.odstr.silik.ol.s odstr.subret.membr.
5c873.6↔ Pars plana vitrekt.apl.medik.s odst.subret.membr.
5c873.x↔ Pars plana vitrekt.s odstr.subret.membr.,ost.
5c874.0↔ Pars pl.vitrekt:rozt.ele:odst.subre.mem,ods.m.sp.odchlip.s.
5c874.1↔ Pars pl.vitrekt:vzduch:odst.subre.mem,ods.m.sp.odchlip.s.
5c874.2↔ Pars pl.vitrekt:i.plyn:odst.subre.mem,ods.m.sp.odchlip.siet.
5c874.3↔ Pars pl.vitrek:impl.sil.o:odst.subre.mem,ods.m.sp.odch.s.
5c874.4↔ Pars pl.vitrek:v/n.sil.ol:odst.subre.mem,ods.m.sp.odch.s.
5c874.5↔ Pars pl. vitrekt:odst.sil.ol:s odst.subre.m,ods.m.sp.odch.s.
5c874.6↔ Pars pl.vitrekt:medik.:s odst.subre.mem,ods.m.sp.odchlip.s.
5c874.x↔ Pars pla.vitrekt:s ods.subre.mem:ods.m.spôs.odchlip.siet:ost
5c87x.0↔ Iná pars plana vitrektómia roztok.elektrolytu
5c87x.1↔ Iná pars plana vitrektómia vzduch.
5c87x.2↔ Iná pars plana vitrektómia inými plynmi
5c87x.3↔ Iná pars plana vitrektómia impl.silik.oleja
5c87x.4↔ Iná pars plana vitrektómia vým/naplnením silik.oleja
5c87x.5↔ Iná pars plana vitrektómia odstr.silik.oleja
5c87x.6↔ Iná pars plana vitrektómia apl.medikamentov
5c87x.x↔ Iná pars plana vitrektómia,ostatné
5c900↔ Orbitotómia transfrontálnym prístupom
5c901↔ Orbitotómia transkonjuktivál.pred.prístupom
5c902↔ Orbitotómia transkután.pred.prístupom
5c903↔ Orbitotómia transethmoidál.prístupom
5c904↔ Orbitotómia,ostatné
5c90x↔ Orbitotómia bez bližšieho upresnenia
5c931↔ Iná teleexízia ch.t.orbity a vnút.výstelky orbity
5c93x↔ Iná exc.deštr.a exent.orb.a vnút.výstelky orb.:ost.
5c973↔ Revízia dutiny orbity
5c97x↔ Revízia a rekonštrukcia orbity a očného bulbu:ostatné
5c991.0↔ Kostná dekompresia jednej steny orbity
5c991.1↔ Kostná dekompresia dvoch stien orbity
5c991.2↔ Kostná dekompresia troch stien orbity
5c991.x↔ Kostná dekompresia orbity, ostatné
5c992↔ Resekcia tukového tkaniva z orbity
5c996↔ Odstránenie implantátu po operácii glaukómu
5c99x↔ Iné operácie na orbite,oku a očnom bulbe:ostatné
5d003.1↔ Parciálna resekcia ušnice postihnutej nádorom
5d003.2↔ Radikálna resekcia ušnice bez rekonštrukcie
5d305.4 Obliterácia otvorenej trepanačnej dutiny
5d404 Prerušenie vestibulárneho nervu
5d405.1↔ Uzáv.dehiscent.hor.polkruh.kanál.prístupom cez str.jamu
5d405.3↔ Uzáver likvorovej fistuly do stredného ucha
5j510.a Mediastinotómia kollárna
5j510.b Mediastinotómia sternotomicky [sternotómia]
5j510.c Mediastinotómia ministernotomicky [ministernotómia]
5j510.d Mediastinotómia pre mediastinitídu s aplik.sŕkavého drénu
5j510.x Mediastinotómia,ostatné
5j514.0 Otvorená chirurgická mediastinálna lymfadenektómia
5j514.1 Endoskopická mediastinálna lymfadenektómia
5j515.b0 Resekcia nádoru mediastína sternotomicky bez lymfadenek.
5j515.b1 Res.nádoru mediastína sternotomicky s lymfadenektómiou

5j515.c	Resekcia nádoru mediastína,cervikálny prístup
5j515.d	Resekcia nádoru mediastína mediastínoskopicky
5j515.e	Resekcia nádoru mediastína torakoskopicky
5j515.f	Res.nádoru mediastina torakotomicky/zo sternotómie
5j515.x	Resekcia nádoru mediastína,ostatné prístupy
5j520.01↔	Resek.časti steny hrudníka,uzáv.defektu autológ.mat.
5j520.02↔	Resek.časti steny hrudníka,uzáv.defektu alogén.mat.
5j523.1↔	Exstirp.nádoru hrudnej steny bez resekcie rebra, torakotom.
5j523.2↔	Exstirp.nádoru hrud.steny bez resekcie rebra,torakoskopicky
5j552	Implantácia bránicového ventilačného stimulátora
5j902	Retorakotómia,resternotómia,reoperácia v torakochirurgii
5k562	OP pri vrodených anomáliach a.lusoria
5k563	OP pri vrod.anomál.slučky a.pulmonalis
5k564	OP pri vrod.anomáliach v. cava
5k565	OP pri vrodených anomáliách pľúcnych žíl
5k590.4	Supravalvulárna resekcia aortálnej chlopne
5k594.4	Plastika supravalvulárnej stenózy pulmonálnej chlopne
5k702	Perikardiotómia a kardiotómia:perikardiálna adheziolýza
5l010.0↔	Embolektómie a trombektómie bližš.neurč.č.a.carotis
5l010.1↔	Embolektóm.a trombekt. a.carotis com.a sinus carotic.
5l010.2↔	Embolekt.a trombekt. a. carotis int., extrakraniál.č.
5l010.3↔	Embolekt.a trombekt. a.carotis externa
5l010.4↔	Embolekt.a trombekt. a.vertebralis,extrakr.č.
5l010.5↔	Embolekt. a trombekt. a.carotis,použitie stentu
5l010.6↔	Embolekt. a trombekt.tepny hl.a krku,cievna protéza
5l010.x↔	Embolektómie a trombektómie tepny hl. a krku,ost.
5l011.0↔	Embolektómie a trombektómie a.axillaris
5l011.1↔	Embolektómie a trombektómie a.brachialis
5l011.2↔	Embolekt.a trombekt.tepny ramena,cievna protéza
5l011.x↔	Embolektómie a trombektómie tepny ramena,ostatné
5l012.0↔	Embolektómie a trombektómie a.ulnaris
5l012.1↔	Embolektóm.a trombektómie arcus palmar.profund.
5l012.2↔	Embolektómie a trombektómie arcus palm.superfic.
5l012.3↔	Embolektóm.a trombektómie aa.digit.palm.commun.
5l012.4↔	Embolektómie a trombektómie a.radialis
5l012.5↔	Embolektómie a trombektómie r.carpalis palm.
5l012.6↔	Embolektómie a trombektómie r.carpalis dorsal.
5l012.7↔	Embolektómie a trombektómie a.princeps pollic.
5l012.8↔	Embolekt. a trombekt.tepny predl.a ruky,cievna protéza
5l012.x↔	Embolekt. a trombekt.tepny predlaktia a ruky,ost.
5l015.0↔	Embolektómie a trombektómie aa. lumbales
5l017.0↔	Embolektómie a trombektómie a. femoralis
5l017.1↔	Embolektómie a trombektómie a. profunda femoris
5l017.2↔	Embolektómie a trombektómie a. poplitea
5l017.3↔	Embolektómie a trombektómie tepny stehna,ciev.protéza
5l017.x↔	Embolektómie a trombektómie tepny stehna,ost.
5l018.0↔	Embolektómie a trombektómie a. tibialis ant.
5l018.1↔	Embolektómie a trombektómie aa. recurrentes
5l018.2↔	Embolektómie a trombektómie a. dorsalis pedis
5l018.3↔	Embolektómie a trombektómie a. tibialis post.
5l018.4↔	Embolektómie a trombektómie a. fibularis
5l018.5↔	Embolektómie a trombektómie a. plantaris medial.
5l018.6↔	Embolektómie a trombektómie a. plantaris lateral.
5l018.7↔	Embolekt.a trombektómie tepny predkol.a nohy,ciev. protéza
5l018.x↔	Embolektómie a trombektómie tepny predkol.a nohy,ost.
5l019.9↔	Embolektómie a trombektómie v. jugularis
5l019.c↔	Embolektómie a trombektómie v. axillaris
5l120.0↔	Endarterektómia a trombendart.bliž.neur.č. a.carotis
5l120.1↔	Endarterek.a a trombendarterektómia a.carot.com.a sin.car.
5l120.20↔	Endarterekt.a trombendarterek. a.carot.int.ext.č.
5l120.22↔	Direkt.endarterektómia a.carotis int.s angioplast.protet.mat.
5l120.23↔	Direktná endarterekt. a.carotis int. s angioplast.žilou
5l120.24↔	Direktná endarterektómia a.carotis int. s prim.sutúrou
5l120.25↔	Everzná endarterektómia a.carotis interna
5l120.3↔	Endarterekt.a trombendarterekt. a.carotis ext.
5l120.40↔	Endarterekt.a trombendarterekt. a.vertebral.extrakr.č
5l120.5↔	Endarterekt.a trombendarterekt. a.carotis s použ.stentu
5l120.6↔	Endarterekt.a trombendarterekt.tepny hl.a krku,ciev.protéza
5l120.x↔	Endarterekt.a trombendarterekt.tepny hl.a krku,ostat.
5l121.0↔	Endarterekt a trombendarterekt. a.axillaris
5l121.1↔	Endarterekt.a trombendarterekt. a.brachialis
5l121.2↔	Endarterekt.a trombendarterekt.tepny ramena,ciev.protéza
5l121.x↔	Endarterekt.a trombendarterekt.tepny ramena,ostat.
5l122.0↔	Endarterekt.a trombendarterekt. a.ulnaris
5l122.1↔	Endarterekt.a trombendarterekt. a.radialis
5l122.2↔	Endarterekt.a trombendarterekt.tepny predlk.a ruky,ciev.prot.
5l122.x↔	Endarterekt.a trombendarterekt.tepny predlk.a ruky,ost.
5l125.0↔	Endarterekt.a trombendarterekt. aa.lumbales
5l125.5↔	Endarterekt.a trombendarterekt.aa.panvy a trupu,ciev.prot.
5l125.x↔	Endarterekt.a trombendarterekt.tepny panvy a trupu,ost.
5l127.0↔	Endarterekt.a trombendarterekt. a.femoralis
5l127.1↔	Endarterekt.a trombendarterekt. a.prof.femoris
5l127.2↔	Endarterekt.a trombendarterekt. a.poplitea
5l127.3↔	Endarterekt.a trombendarterekt.tepny stehna,ciev.protéza
5l127.x↔	Endarterekt.a trombendarterekt.tepny stehna,ost.
5l128.0↔	Endarterekt.a trombendarterekt. a.tibialis anter.
5l128.1↔	Endarterekt.a trombendarterekt. aa.recurrentes
5l128.2↔	Endarterekt.a trombendarterekt. a.dorsalis pedis
5l128.3↔	Endarterekt.a trombendarterekt. a.tibialis poster.
5l128.4↔	Endarterekt.a trombendarterekt. a.fibularis
5l128.5↔	Endarterekt.a trombendarterekt. a.plantaris medial.
5l128.6↔	Endarterekt.a trombendarterekt. a.plantaris later.
5l128.7↔	Endarterekt.a trombendarterekt.aa.predkol.a nohy,ciev.prot.
5l128.x↔	Endarterekt.a trombendarterekt.tepny predk.a nohy,ost.
5l12x↔	Endarterekt.a trombendarterekt,ost.
5l151.0↔	Resekcia pseudoaneuryziem a.axillaris
5l151.1↔	Resekcia pseudoaneuryziem: a.brachialis
5l151.x↔	Resekcia pseudoaneuryziem tepien ramena, ostatné
5l152.0↔	Resekcia pseudoaneuryziem a. ulnaris
5l152.1↔	Resekcia pseudoaneuryziem arcus palmaris profundus
5l152.2↔	Resekcia pseudoaneuryziem arcus palmaris superficialis
5l152.3↔	Resekcia pseudoaneuryziem aa. digitales palmares com.
5l152.4↔	Resekcia pseudoaneuryziem a. radialis
5l152.5↔	Resekcia pseudoaneuryziem r. carpalis palmaris
5l152.6↔	Resekcia pseudoaneuryziem r. carpalis dorsalis
5l152.7↔	Resekcia pseudoaneuryziem a. princeps pollicis
5l152.x↔	Resekcia pseudoaneuryziem tepien predlaktia a ruky,ost.
5l155.3↔	Resekcia pseudoaneuryziem a. iliaca externa
5l155.4↔	Resekcia pseudoaneuryziem a. iliaca interna
5l155.x↔	Resekcia pseudoaneuryziem tepien panvy a trupu,ost.
5l156.0	Resekcia pseudoaneuryziem truncus coeliacus
5l156.1	Resekcia pseudoaneuryziem a. hepatica
5l156.2	Resekcia pseudoaneuryziem a. gastrica
5l156.3	Resekcia pseudoaneuryziem a. lienalis
5l156.4↔	Resekcia pseudoaneuryziem a. renalis
5l156.5	Resekcia pseudoaneuryziem a. mesenterica superior
5l156.6	Resekcia pseudoaneuryziem a. mesenterica inferior
5l156.x↔	Resekcia pseudoaneur.viscerál.tepien,ost.
5l157.0↔	Resekcia pseudoaneuryziem a. femoralis
5l157.1↔	Resekcia pseudoaneuryziem a. profunda femoris
5l157.2↔	Resekcia pseudoaneuryziem a. poplitea
5l157.x↔	Resekcia pseudoaneuryziem tepien stehna,ost.
5l158.0↔	Res.pseudoaneur.a.tibialis anterior
5l158.1↔	Res.pseudoaneur.aa.recurrentes
5l158.2↔	Res.pseudoaneur.a.dorsalis pedis
5l158.3↔	Res.pseudoaneur.a.tibialis posterior
5l158.4↔	Resekcia pseudoaneur.a.fibularis
5l158.5↔	Res.pseudoaneur.a.plantaris medialis
5l158.6↔	Res.pseudoaneur.a.plantaris lateralis
5l158.x↔	Res.pseudoaneur.tepien predkolenia a nohy,ost.
5l160.0↔	Sutúra bližšie neurčenej časti a. carotis
5l160.1↔	Sutúra a. carotis communis a sinus caroticus
5l160.2↔	Sutúra extrakraniálnej časti a. carotis interna
5l160.3↔	Sutúra a. carotis externa
5l160.4↔	Sutúra extrakraniálnej časti a. vertebralis
5l160.5↔	Sutúra a. carotis s použitím stentu
5l160.x↔	Sutúra tepien hlavy a krku, ostatné
5l161.0↔	Sutúra a.axillaris
5l161.1↔	Sutúra a.brachialis
5l161.x↔	Sutúra tepien ramena, ostatné

5I162.0↔	Sutúra a. ulnaris
5I162.1↔	Sutúra arcus palmaris profundus
5I162.2↔	Sutúra arcus palmaris superficialis
5I162.3↔	Sutúra aa. digitales palmares communes
5I162.4↔	Sutúra a. radialis
5I162.x↔	Sutúra tepien predlaktia a ruky, ostatné
5I163.0	Sutúra ascendentnej aorty
5I163.1	Sutúra oblúka aorty
5I163.2	Sutúra torakálnej aorty
5I163.3	Sutúra abdominálnej aorty
5I163.x	Sutúra aorty, ostatné
5I164.0↔	Sutúra a. subclavia
5I164.1↔	Sutúra truncus brachiocephalicus
5I164.2↔	Sutúra a. pulmonalis
5I164.x↔	Sutúra tepien hrudníka, ostatné
5I165.0↔	Sutúra aa. lumbales
5I165.1↔	Sutúra bližšie neurčenej časti a. iliaca
5I165.2↔	Sutúra a. iliaca communis
5I165.3↔	Sutúra a. iliaca externa
5I165.4↔	Sutúra a. iliaca interna
5I165.x↔	Sutúra tepien panvy a trupu, ostatné
5I166.0	Sutúra truncus coeliacus
5I166.1	Sutúra a. hepatica
5I166.2	Sutúra a. gastrica
5I166.3	Sutúra a. lienalis
5I166.4↔	Sutúra a. renalis
5I166.5	Sutúra a. mesenterica superior
5I166.6	Sutúra a. mesenterica inferior
5I166.x↔	Sutúra viscerálnych tepien, ostatné
5I167.0↔	Sutúra a. femoralis
5I167.1↔	Sutúra a. profunda femoris
5I167.2↔	Sutúra a. poplitea
5I167.x↔	Sutúra tepien stehna, ostatné
5I168.0↔	Sutúra a. tibialis anterior
5I168.1↔	Sutúra a. dorsalis pedis
5I168.2↔	Sutúra a. tibialis posterior
5I168.3↔	Sutúra a. fibularis
5I168.x↔	Sutúra tepien predkolenia a nohy,ostatné
5I171.0↔	Ligatúra a.axillaris
5I171.1↔	Ligatúra a.brachialis
5I171.x↔	Ligatúra tepien ramena, ostatné
5I172.0↔	Ligatúra a. ulnaris
5I172.1↔	Ligatúra arcus palmaris profundus
5I172.2↔	Ligatúra arcus palmaris superficialis
5I172.3↔	Ligatúra aa. digitales palmares communes
5I172.4↔	Ligatúra a. radialis
5I172.5↔	Ligatúra r. carpalis palmaris
5I172.6↔	Ligatúra r. carpalis dorsalis
5I172.7↔	Ligatúra a. princeps pollicis
5I172.x↔	Ligatúra tepien predlaktia a ruky, ostatné
5I173.0	Ligatúra ascendentnej aorty
5I173.1	Ligatúra oblúka aorty
5I173.2	Ligatúra torakálnej aorty
5I173.3	Ligatúra abdominálnej aorty
5I173.4	Ligatúra aorty s použitím stentu
5I173.x	Ligatúra aorty, ostatné
5I176.0	Ligatúra truncus coeliacus
5I176.1	Ligatúra a. hepatica
5I176.2	Ligatúra a. gastrica
5I176.3	Ligatúra a. lienalis
5I176.4↔	Ligatúra a. renalis
5I176.5	Ligatúra a. mesenterica superior
5I176.6	Ligatúra a. mesenterica inferior
5I176.x↔	Ligatúra viscerálnych tepien, ostatné
5I177.0↔	Ligatúra a. femoralis
5I177.1↔	Ligatúra a. profunda femoris
5I177.2↔	Ligatúra a. poplitea
5I177.x↔	Ligatúra tepien stehna, ostatné
5I178.0↔	Ligatúra a. tibialis anterior
5I178.1↔	Ligatúra aa. recurrentes
5I178.2↔	Ligatúra a. dorsalis pedis
5I178.3↔	Ligatúra a. tibialis posterior
5I178.4↔	Ligatúra a. fibularis
5I178.5↔	Ligatúra a. plantaris medialis
5I178.6↔	Ligatúra a. plantaris lateralis
5I178.x↔	Ligatúra tepien predkolenia a nohy, ostatné
5I179.c↔	Ligatúra v. axillaris
5I17a.2↔	Ligatúra povrchových žíl predlakt.a ruky
5I1a1.70↔	Korekcia kinkingu a. carotis interna
5I1a1.71↔	Korekcia kinkingu a. vertebralis
5I1a1.7x↔	Korekcia kinkingu, iná
5I1a2.00↔	Chir./endoskop. odber a. radialis pre transplantáciu
5I1a2.0x↔	Chir./esk.odber tepny predlaktia a ruky pre transplant.,ost.
5I500.5	Vytv.anastomózy medzi a. pulmonalis a a. pulmonalis
5I502.10	Vytv.radiocefalickej A-V fistuly(Cimino - Brescia)
5I502.11	Vytv.radiocefal.A-V fistuly(fossa tabatiere- snuff box)
5I502.2	Vytv.A-V fistuly na predlaktí HK (R-C, R-B, U-C, U-B)
5I502.30	Vytv.brachiokubitál.A-V fistuly (sec.Gracz sec. Konner)
5I502.31	Vytv.brachiokubitál.A-V fistuly na v.basilica
5I502.32	Vytv.brachiokubitál.A-V fistuly na v.cephalica
5I502.40	Vytv.A-V fistuly s transpozíciou v. basilica na predlaktí
5I502.41	Vytv.A-V fistuly s transpozíciou v. basilica na axile
5I502.50	Vytvorenie A-V fistuly pomocou autológnej cievy
5I502.51	Vytvorenie A-V fistuly pomocou allogénnej cievy
5I502.6	Vytv. A-V fistuly na HK pom.protetického materiálu
5I502.70	Vytv.A-V fistuly na DK pom. protetického materiálu
5I502.71	Vytv.A-V fistuly na DK s transpozíciou VFS
5I502.72	Vytv.A-V fistuly na DK s transpozíciou žily
5I502.73	Vytv.A-V fistuly na DK pom. cievnej protézy
5I502.8	Vytvorenie vonkajšieho A-V shuntu
5I502.9	Vytvorenie dočasného A-V shuntu (peroperačný)
5I502.a0	Ciev.rekonštrukcia A-V fistuly[PAI,RUDI,DRAL,DRIL,PRAL..]
5I502.a1	Ciev.rekonšt.A-V fistuly s použitím interpozitu
5I502.a2	Ciev.rekonšt.A-V fistuly,aneuryzmorafia bez protet.mat.
5I502.a3	Ciev.rekonšt.A-V fistuly,aneuryzmorafia s protet.mat.
5I502.a4	Cievna rekonštrukcia A-V fistuly, banding
5I502.a5	Cievna rekonštrukcia A-V fistuly,ligatúra vetiev
5I502.ax	Cievna rekonštrukcia arterio-venóznej fistuly,ost.
5I502.x	Vytvorenie arterio-venóznej fistuly:ostatné
5I511.0	Bajpas.OP tepny hlavy a krku pom.žily:a.carotis
5I511.1	Bajpas.OP aa.hlavy a krku pom.žily:a.carotis-a. carotis
5I512.2	Bajpas.OP aa.ramena pom.žily:subclaviofemorálny bajp.
5I512.3	Bajpas.OP aa.ramena pom.žily:subclaviobifemor.bajp.
5I512.4	Bajpas.OP aa.ramena pom.žily: a.axillaris
5I512.5	Bajpas.OP aa.ramena pom.žily:a.axillaris,extraanatom.
5I512.6	Bajpas.OP aa.ramena pom.žily:axillofemorál.bajp.
5I512.7	Bajpas.OP aa.ramena pom.žily:axillobifemor.,extraanat.
5I513	Bajpas.OP tepny hornej končatiny pomocou žily
5I514.2	Bajpasové OP aorty pom.žily:aortoaortálny bajp.
5I516.0	Bajpas.OP a.femoralis pom.žily:femorofemorál.bajp.
5I516.1	Bajpas.OP a.femoral.pom.žily:femoropopliteál.bez špecif.
5I516.2	Bajp.OP a.femoral.pom.žily:femoropopliteál.nad kolenom
5I516.3	Bajp.OP a.femoralis pom.žily:femoropopliteál.pod kolenom
5I516.4	Bajpas.OP a.femoralis pom.žily:femorokrurál.bajp.
5I516.5	Bajpas.OP a.femoralis pom.žily:femoropedálny bajp.
5I516.6	Bajp.OP a.femoralis pom.žily:femorofemorál.,extraanat.
5I516.x	Bajpas.OP a.femoralis pom.žily: ostatné
5I517.0	Bajpas.OP a.poplitea pom.žily:popliteopopliteál.bajp.
5I517.1	Bajpas.OP a.poplitea pom.žily:popliteotrunkál.bajp.
5I517.2	Bajpas.OP a.poplitea pom.žily:popliteokrurál.bajp.
5I517.3	Bajpas.OP a.poplitea pom.žily:popliteopedál.bajp.
5I517.x	Bajpas.OP a.poplitea pom.žily:ostatné
5I518	Bajpas.OP artérie nohy pom.žily
5I519	Bajpas.OP vény pomocou žily
5I521.0↔	Bajpas.OP aa.hlavy a krku pom.protézy:a. carotis-interpoz.
5I521.1↔	Bajpas.OP aa.hlavy,krku p.protézy:karotic.bajp.extraanat.
5I522.2↔	Bajpas.OP tepny ramena pom.protézy:subclaviofemorál.
5I522.3↔	Bajpas.OP aa.ramena pom.protézy:subclaviobifemorálny
5I522.4↔	Bajpas.OP tepny ramena pomocou protézy:a.axillaris
5I522.5↔	Bajpas.OP aa.ram.p.protézy:a.axillaris-a.axillaris,extraanat.

5I522.6↔ Bajpas.OP tepny ramena pom.protézy:axillofemorál.bajp.
5I522.7↔ Bajpas.OP aa.rame p.protézy:axillobifemor.,extraanat.
5I523↔ Bajpas.OP tepny hornej končatiny pomocou protézy
5I524.2 Bajpas.OP aorty pomocou protézy:aortoaortál.bajp
5I526.0↔ Bajpas.OP a.femoralis pom.protézy:femorofemorál.bajp.
5I526.1↔ Bajpas.OP a.femor.p.protézy:femoropopliteálny bez špec.
5I526.2↔ Bajp.OP a.femoralis p.protéz:femoropopliteál.nad kolenom
5I526.3↔ Bajp.OP a.femoralis p.protéz:femoropopliteál.pod kolenom
5I526.4↔ Bajpas.OP a.femoralis pom.protézy:femorokrurál.bajp.
5I526.5↔ Bajpas.OP a.femoralis pomocou protézy:femoropedálny
5I526.6↔ Bajpas.OP a.femoralis p.protézy:femorofemorál.extraanat.
5I526.x↔ Bajpas.OP s. femoralis pomocou protézy:ostatné
5I527.0↔ Bajpas.OP a.poplitea pom.protézy:popliteopoplit.bajp.
5I527.1 Bajpas.OP a.poplitea pom.protézy:popliteotrunkálny b.
5I527.2 Bajpas.OP a.poplitea pom.protézy:popliteokrurál.bajp.
5I527.3↔ Bajpas.OP a.poplitea pom.protézy:popliteopedálny b.
5I527.x↔ Bajpas.OP a.poplitea pom.protézy:ostatné
5I528↔ Bajpas.OP tepny nohy pomocou protézy
5I529 Bajpas.OP žily pomocou protézy
5I52a Bajpas.OP p.protézy:dočas.arterio-arteriálny shunt (perop.)
5I530.0↔ Plast.záplatou[patch plastika]:a.carotis,bližš.neurč.časti
5I530.1↔ Plast.záplatou[patch plastika]:a.carot.comm.,sin.caroticus
5I530.2↔ Plast.záplatou[patch plastika]:a.carotis inter.extrakran.č.
5I530.3↔ Plast.záplatou[patch plastika]:a.carotis externa
5I530.4↔ Plast.záplatou[patch plastika]:a.vertebralis extrakran.č.
5I530.x↔ Plastika záplatou[patch plastika]tepny hlavy a krku,ost.
5I531.0↔ Plastika záplatou[patch plastika]:a.axillaris
5I531.1↔ Plastika záplatou[patch plastika]:a.brachialis
5I531.x↔ Plastika záplatou[patch plastika] aa.ramena:ost.
5I532.0↔ Plastika záplatou[patch plastika]:a.ulnaris
5I532.1↔ Plastika záplatou[patch plastika]:arcus palmaris profundus
5I532.2↔ Plastika záplatou[patch plastika]:arcus palmaris superficialis
5I532.3↔ Plast.záplatou[patch plastika]:aa.digitales palmares comm.
5I532.4↔ Plastika záplatou[patch plastika]:a.radialis
5I532.x↔ Plastika záplatou[patch plastika]aa.predl.a ruky:ost.
5I533.0 Plastika záplatou [patch plastika] torakálnej aorty
5I533.1 Plastika záplatou [patch plastika] abdominálnej aorty
5I533.x Plastika záplatou [patch plastika] aorty, ostatné
5I534.0↔ Plastika záplatou[patch plastika]:a.subclavia
5I534.1↔ Plastika záplatou[patch plastika]:truncus brachioceph.
5I534.2↔ Plastika záplatou[patch plastika]:a.pulmonalis
5I534.x↔ Plastika záplatou[patch plastika]aa.hrudníka:ost.
5I535.0↔ Plastika záplatou[patch plastika]:a.iliaca, b.n.časti
5I535.1↔ Plastika záplatou[patch plastika]:a.iliaca communis
5I535.2↔ Plastika záplatou[patch plastika]:a.iliaca externa
5I535.3↔ Plastika záplatou[patch plastika]:a.iliaca interna
5I535.4↔ Plast.záplatou(patch plast):cievna protéza aa.panvy a trupu
5I535.x↔ Plast.záplatou(patch plast)aa.panvy a trupu:ost.
5I536.0 Plastika záplatou[patch plastika]:truncus coeliacus
5I536.1 Plastika záplatou[patch plastika]:a.hepatica
5I536.2 Plastika záplatou[patch plastika]:a.gastrica
5I536.3 Plastika záplatou[patch plastika]:a.lienalis
5I536.4↔ Plastika záplatou[patch plastika]:a.renalis
5I536.5 Plastika záplatou[patch plastika]:mesenterica superior
5I536.6 Plastika záplatou[patch plastika]:mesenterica inferior
5I536.x↔ Plastika záplatou[patch plastika]viscerálne aa.:ost.
5I537.0↔ Plastika záplatou[patch plastika]:a.femoralis
5I537.1↔ Plastika záplatou[patch plastika]:a.profunda femoris
5I537.2↔ Plastika záplatou[patch plastika]:a.poplitea
5I537.3↔ Plastika záplatou[patch plastika]:cievna protéza aa.stehna
5I537.x↔ Pl.zápl.[patch plastika]aa.stehna:ost.
5I538.0↔ Plastika záplatou[patch plastika]:a.tibialis anterior
5I538.1↔ Plastika záplatou[patch plastika]:a.dorsalis pedis
5I538.2↔ Plastika záplatou[patch plastika]:a.tibialis posterior
5I538.3↔ Plastika záplatou[patch plastika]:a.fibularis
5I538.4↔ Plast.zápl[patch plastika]:cievna protéza aa.predkol a nohy
5I538.x↔ Plast.záplatou[patch plastika]aa.predkol.a nohy:ost.
5I539.0↔ Plastika záplatou[patch plastika]:v.femoralis
5I539.1↔ Plastika záplatou[patch plastika]:v.poplitea
5I539.2 Plastika záplatou[patch plastika]:v.portae
5I539.3↔ Plastika záplatou[patch plastika]:v.gastrica
5I539.4 Plastika záplatou[patch plastika]:v.lienalis
5I539.5 Plast. záplatou[patch plastika]:v.mesenterica superior
5I539.6 Plastika záplatou[patch plastika]:v.mesenterica inferior
5I539.7 Plastika záplatou[patch plastika]:vv.hepaticae
5I539.8↔ Plastika záplatou[patch plastika]:v.renalis
5I539.9↔ Plastika záplatou[patch plastika]:v.jugularis
5I539.a↔ Plastika záplatou[patch plastika]:v.pulmonalis
5I539.b↔ Plastika záplatou[patch plastika]:v.subclavia
5I539.c↔ Plastika záplatou[patch plastika]:v.axillaris
5I539.d↔ Plastika záplatou[patch plastika]:v.brachiocephalica
5I539.e Plastika záplatou[patch plastika] v. cava superior
5I539.f Plastika záplatou[patch plastika] v. cava inferior
5I539.g↔ Plastika záplatou[patch plastika]:v.iliaca communis
5I539.h↔ Plastika záplatou[patch plastika]:v.iliaca externa
5I539.i↔ Plastika záplatou[patch plastika]:v.iliaca interna
5I539.x↔ Plastika záplatou[patch plastika]hĺbkové žily:ost.
5I53a.1↔ Plast.zápl.[patch plastika]povrch.žíl ramena
5I53a.2↔ Plast.zápl.[patch plastika]povrch.žíl predlaktia a ruky
5I53a.3↔ Plast.zápl.[patch plastika]povrch.žíl stehna
5I53a.x↔ Plastika záplatou[patch plastika]na cievach:ost.
5I540.0↔ Transpozícia bližšie neurčenej časti a. carotis
5I540.10↔ Transpozícia a. carotis communis a sinus caroticus
5I540.11↔ Transpozícia a. carotis comunis do a. subclavia
5I540.2↔ Transpozícia a. carotis interna extrakraniálnej časti
5I540.3↔ Transpozícia a. carotis externa
5I540.40↔ Transpozícia a. vertebralis extrakraniálnej časti
5I540.41↔ Transpozícia a. vertebralis do a. carotis comunis
5I540.42↔ Transpozícia a. vertebralis do a. subclavia
5I540.x↔ Transpozícia tepnách hlavy a krku, ostatné
5I542.0↔ Transpozícia a. ulnaris
5I542.1↔ Transpozícia arcus palmaris profundus
5I542.2↔ Transpozícia arcus palmaris superficialis
5I542.3↔ Transpozícia aa. digitales palmares communes
5I542.4↔ Transpozícia a. radialis
5I542.x↔ Transpozícia aa.predl.a ruky:ostatné
5I544.00↔ Transpozícia a. subclavia
5I544.01↔ Transpozícia a. subclavia do a.carotis com.
5I544.1↔ Transpozícia truncus brachiocephalicus
5I544.2↔ Transpozícia a. pulmonalis
5I544.x↔ Transpozícia aa.hrudníka:ostatné
5I545.0↔ Transpozícia bližšie neurčenej časti a. iliaca
5I545.1↔ Transpozícia a. iliaca externa
5I545.2↔ Transpozícia a. iliaca interna
5I545.x↔ Transpozícia aa.panvy a trupu:ostatné
5I546.0 Transpozícia a. hepatica
5I546.1 Transpozícia a. gastrica
5I546.2 Transpozícia a. lienalis
5I546.3↔ Transpozícia a. renalis
5I546.4 Transpozícia a. mesenterica superior
5I546.5 Transpozícia a. mesenterica inferior
5I546.x↔ Transpozícia viscerálnej tepny, ostatné
5I547.0↔ Transpozícia a. femoralis
5I547.1↔ Transpozícia a. profunda femoris
5I547.x↔ Transpozícia tepny stehna, ostatné
5I548.0↔ Transpozícia a. tibialis anterior
5I548.1↔ Transpozícia a. tibialis posterior
5I548.2↔ Transpozícia a. fibularis
5I548.x↔ Transpozícia tepny predkol.a nohy, ostatné
5I549 Transpozícia žily
5I54x↔ Transpozícia ciev, ostatné
5I550.0↔ Iné plast.rekonštrukcie a.carotis b.n.časti
5I550.1↔ Iné plast.rekonštrukcie a.carotis com.a sin.carotic.
5I550.2↔ Iné plast.rekonštrukcie a.car.int.extrakr.č.
5I550.3↔ Iné plast.rekonštrukcie a.carotis externa
5I550.4↔ Iné plast.rekonštrukcie a.vertebral.extrakr.č.
5I550.5↔ Iné plast.rekonštrukcie a.carotis s použ.stentu
5I550.x↔ Iné plast.rekonštr.aa.hlavy a krku,ost.
5I551.0↔ Iné plastické rekonštrukcie a.axillaris
5I551.1↔ Iné plastické rekonštrukcie a.brachialis

5l551.x↔	Iné plastické rekonštrukcie tepny ramena, ostatné
5l552.0↔	Iné plast.rekonštrukcie a.ulnaris
5l552.1↔	Iné plast.rekonštrukcie arc.palmaris prof.
5l552.2↔	Iné plast.rekonštrukcie arc.palmaris superf.
5l552.3↔	Iné plast.rekonštrukcie aa.digit.palm.comm.
5l552.4↔	Iné plast.rekonštrukcie a.radialis
5l552.5↔	Iné plast.rekonštrukcie r.carpalis palmaris
5l552.6↔	Iné plast.rekonštrukcie r.carpalis dorsalis
5l552.7↔	Iné plast.rekonštrukcie a.princeps pollicis
5l552.x↔	Iné plast.rek. aa.predlaktia a ruky,ostatné
5l553.0	Iné plast.rekonštrukcie na ascendentnej aorte
5l553.1	Iné plast.rekonštrukcie oblúka aorty
5l553.2	Iné plast.rekonštrukcie torakálnej aorty
5l553.3	Iné plast.rekonštrukcie abdominálnej aorty
5l553.4	Iné plast.rekonštrukcie aorty s použ.stentu
5l553.x	Iné plast.rek.aorty:ostatné
5l554.0↔	Iné plastické rekonštrukcie a. subclavia
5l554.1↔	Iné plast.rekonštr.truncus brachiocephalicus
5l554.2↔	Iné plastické rekonštrukcie a. pulmonalis
5l554.x↔	Iné plastické rekonštrukcie tepny hrudníka,ostatné
5l555.0↔	Iné plastické rekonštrukcie aa. lumbales
5l555.1↔	Iné plastické rekonštrukcie b.n.časti a. iliaca
5l555.2↔	Iné plastické rekonštrukcie a. iliaca communis
5l555.3↔	Iné plastické rekonštrukcie a. iliaca externa
5l555.4↔	Iné plastické rekonštrukcie a. iliaca interna
5l555.x↔	Iné plastické rekonštrukcie tepny panvy a trupu,ost.
5l556.0	Iné plastické rekonštrukcie truncus coeliacus
5l556.1	Iné plastické rekonštrukcie a. hepatica
5l556.2	Iné plastické rekonštrukcie a. gastrica
5l556.3	Iné plastické rekonštrukcie a. lienalis
5l556.4↔	Iné plastické rekonštrukcie a. renalis
5l556.5	Iné plastické rekonštrukcie a. mesenterica super.
5l556.6	Iné plastické rekonštrukcie a. mesenterica infer.
5l556.x↔	Iné plast.rekonštrukcie viscerál.tepien, ostatné
5l557.0↔	Iné plastické rekonštrukcie a. femoralis
5l557.1↔	Iné plastické rekonštrukcie a. profunda femoris
5l557.2↔	Iné plastické rekonštrukcie a. poplitea
5l557.x↔	Iné plastické rekonštrukcie tepny stehna,ost.
5l558.0↔	Iné plastické rekonštrukcie a. tibialis anterior
5l558.1↔	Iné plastické rekonštrukcie aa. recurrentes
5l558.2↔	Iné plastické rekonštrukcie a. dorsalis pedis
5l558.3↔	Iné plastické rekonštrukcie a. tibialis posterior
5l558.4↔	Iné plastické rekonštrukcie a. fibularis
5l558.5↔	Iné plastické rekonštrukcie a. plantaris medialis
5l558.6↔	Iné plastické rekonštrukcie a. plantaris lateralis
5l558.x↔	Iné plast.rekonštr.tepny predkolenia a nohy,ost.
5l559.0↔	Iné plastické rekonštrukcie v. femoralis
5l559.1↔	Iné plastické rekonštrukcie v. poplitea
5l559.2	Iné plastické rekonštrukcie v. portae
5l559.3↔	Iné plastické rekonštrukcie v. gastrica
5l559.4	Iné plastické rekonštrukcie v. lienalis
5l559.5	Iné plastické rekonštrukcie v. mesenterica super.
5l559.6	Iné plastické rekonštrukcie v. mesenterica infer.
5l559.7	Iné plastické rekonštrukcie vv. hepaticae
5l559.8↔	Iné plastické rekonštrukcie v. renalis
5l559.9↔	Iné plastické rekonštrukcie v. jugularis
5l559.a↔	Iné plastické rekonštrukcie v. pulmonalis
5l559.b↔	Iné plastické rekonštrukcie v. subclavia
5l559.c↔	Iné plastické rekonštrukcie v. axillaris
5l559.d↔	Iné plastické rekonštrukcie v. brachiocephalica
5l559.e	Iné plastické rekonštrukcie v. cava superior
5l559.f	Iné plastické rekonštrukcie v. cava inferior
5l559.g↔	Iné plastické rekonštrukcie v. iliaca communis
5l559.h↔	Iné plastické rekonštrukcie v. iliaca externa
5l559.i↔	Iné plastické rekonštrukcie v. iliaca interna
5l559.x↔	Iné plastické rekonštrukcie hĺbkových žíl, ost.
5l55x↔	Iné plast.rekonštukcie ciev:ostatné
5l560.0	OP nádorov na karotídach a iných paragangliόm:explorácia
5l570.1	Rev.v ciev.chir.pre krvác:revízia anastomóz
5l570.2	Rev.v ciev.chir.pre krv:revízia cievneho graftu
5l570.4	Rev.v ciev.chir.pre krv:odstr.cievneho graftu
5l570.5	Rev.v ciev.chir.pre krv:revízia arterio-venózneho shuntu
5l571.1	Rev.v ciev.chir.pre infekciu:revízia anastomóz
5l571.2	Rev.v ciev.chir.pre infekciu:revízia cievneho graftu
5l571.4	Rev.v ciev.chir.pre infekciu:odstránenie cievneho graftu
5l590.01	Impl.a vým.liek.pumpy:liek.pumpa s konštant.tok
5l590.02	Impl.a vým.liek.pumpy:progr.liek.pumpa.variač.den.profil
5l590.03	Impl.a vým.liek.pumpy:liek.pumpa s integr.el.monitor.
5l590.04	Implantácia a výmena liek.pumpy:ost.
5l591.8	Adheziolýza a dekompresia na cievach
5l591.9	Venózne valvuloplastiky
5m100	Exstirpácia lymfatickej uzliny
5m101	Exstirpácia supraklavikulárnych LU jednostranne
5m102↔	Exstirpácia axilárnych LU jednostranne
5m106	Diagnostická excízia z nádoru mäkkých tkanív krku
5m120.0	Disekcia retroperitoneálnych LU:lpt.
5m120.3	Disekcia retroperitoneálnych LU:lsk.
5m130	Exstirpácia viacerých LU z toho istého miesta
5m131	Selektívna disekcia cervikálnych LU jednostranne
5m132	Bloková disekcia supraklavikulárnych LU jednostranne
5m133↔	Bloková disekcia axilárnych LU jednostranne
5m134↔	Exenterácia axily,disekcia axily jednostranne
5m136.0	Disekcia supramezokolických lymfatických uzlín:laparot.
5m136.3	Disekcia supramezokolických lymfatických uzlín:laparos.
5m137.0	Disekcia inframezokolických lymfatických uzlín:laparot.
5m137.3	Disekcia inframezokolických lymfatických uzlín:laparos.
5m138.0	Disekcia iliakálnych lymfatických uzlín:laparot.
5m138.3	Disekcia iliakálnych lymfatických uzlín:laparos.
5m139	Disekcia inguinálnych LU (príp.ilioinguinálna disekcia)
5m13c	Bloková disekcia iných lymfatických uzlín
5m13d.0	Paraaortálna lymfadenektómia:laparot.
5m13d.3	Paraaortálna lymfadenektómia:laparos.
5m13d.8	Paraaortálna lymfadenektómia:roboticky
5m13e.0	Pelvická lymfadenektómia:laparotomicky
5m13e.3	Pelvická lymfadenektómia:laparoskopicky
5m13e.8	Pelvická lymfadenektómia:roboticky
5n09h	Endosk.zaved.1 ožarovacieho aplikátora do pažer.
5n20c	Bajpasové anastomózy:tenk.čr. k hrubému čr.
5n220	Lok.excízia chor.tk.hr.čreva:otvor.chirurg.
5n221	Lokálna excízia chorého tk.hr.čreva:lsk.
5n223.0	Otv.chir.deštrukcia chor.tk.hrub.čr.elektrokoaguláciou
5n223.1	Otv.chirurg.deštrukcia chor.tk.hr.čr.laser.koaguláciou
5n223.2	Otv.chir.deštrukcia chor.tk.hr.čr.termokoaguláciou
5n223.4	Otv.chir.deštrukcia chor.tk.hr.čr.fotodynam.liečbou
5n223.x	Otv.chirurg.deštrukcia chor.tk.hrubého čreva:ost.
5n224.0	Laparoskop.deštrukcia chor.tk.hr.čr.elektrokoaguláciou
5n224.1	Laparoskop.deštrukcia chor.tk.hrub.čr.laser.koagul.
5n224.2	Laparoskop.deštruk.chor.tk.hrub.čr.termokoaguláciou
5n224.4	Laparoskop.deštrukcia chor.tk.hr.čr.fotodynam.liečbou
5n224.x	Laparoskop.deštrukcia chor.tk.hrubého čreva:ost.
5n230.0	Segmentárna resekcia duodena:lpt.
5n230.2	Segmentárna resekcia duodena:lsk.
5n230.4	Segmentárna resekcia duodena:konv.lsk.-lpt.
5n231.0	Segmentárna resekcia jejuna:lpt.
5n231.2	Segmentárna resekcia jejuna:lsk.
5n231.4	Segmentárna resekcia jejuna:konv.lsk.-lpt.
5n232.0	Segmentárna resekcia ilea:lpt.
5n232.2	Segmentárna resekcia ilea:lsk.
5n232.4	Segmentárna resekcia ilea:konv.lsk.-lpt.
5n233.0	Viacnásob.segmentárna resekcia tenk.čr:lpt.
5n233.2	Viacnásob.segmentárna resekcia tenk.čr:lsk.
5n233.4	Viacnásob.segmentár.resekcia tenk.čr:konver.lsk.-lpt.
5n234.0	Parciálna resekcia duodena:lpt.
5n234.2	Parciálna resekcia duodena:lsk.
5n234.4	Parciálna resekcia duodena:konv.lsk.-lpt.
5n235.0	Parciálna resekcia jejuna:lpt.
5n235.2	Parciálna resekcia jejuna:lsk.
5n235.4	Parciálna resekcia jejuna:konv.lsk.-lpt.
5n236.0	Parciálna resekcia ilea:lpt.
5n236.2	Parciálna resekcia ilea:lsk.

5n236.4	Parciálna resekcia ilea:konv.lsk.-lpt.
5n238	Res.tenk.čr.,odstr.transplantátu použitého z tenk.čr.
5n23x	Resekcia tenkého čreva:iná
5n240.01	Parciál.segment.resekcia hr.čr:laparotomicky s anast.
5n240.02	Parc.segm.res hr.čr:laparotom.s enterostóm.a slep.uzav
5n240.03	Parc.segm.res hr.čr:laparotom.s 2 enterostóm.
5n240.04	Parc.segm.res hr.čr:laparotom.s anast.a an.praet.natur
5n240.21	Parciál.segment.res.hr.čreva:laparoskop.s anast.
5n240.25	Parciál.segment.res.hr.čreva:lsk s enterostóm.
5n240.4	Parciál.segment.res.hr.čreva:konverzia lsk.-lpt.
5n240.x	Parciál.segment.res.hr.čreva:ostatné
5n242.01	Parc.ileocek.res.hr.čr:laparotom.s anast.
5n242.02	Parc.ileocek.res.hr.čr:lpt.s enterostóm.a slep.uz.
5n242.03	Parc.ileocek.res.hr.čr:lpt.s 2 enterostóm.
5n242.04	Parc.ileocek.res.hr.čr:lpt.s anast.a an.praet.
5n242.21	Parc.ileocekál.res.hr.čreva:laparosk.s anast.
5n242.25	Parc.ileocekál.res.hr.čreva:laparosk.s enterost.
5n242.4	Parc.ileocekál.res.hr.čreva:konv.lsk.-lpt.
5n242.x	Parc.ileocekál.resekcia.hr.čreva:ostatné
5n243.0	Parciálna resekcia caeca:lpt.
5n243.2	Parciálna resekcia caeca:lsk.
5n243.4	Parciálna resekcia caeca:konv.lsk.-lpt.
5n245.01	Parciál.res.colon transversum:laparotom.s anast.
5n245.02	Parciál.res.colon transversum:lpt.s enterostóm.a slep.uz.
5n245.03	Parciál.res.colon transversum:lpt.s 2 enterostóm.
5n245.04	Parciál.res.colon transversum:lpt.s anast.a an.praet.
5n245.21	Parciál.res.colon transversum:lsk s anast.
5n245.25	Parciál.res.colon transversum:lsk s enterostómiou
5n245.4	Parciál.res.colon transversum:konv.lsk.-lpt.
5n245.x	Parciál.resekcia colon transversum:ost.
5n246.01	Ľavostr.hemikolektómia:laparotom.s anast.
5n246.02	Ľavostr.hemikolektómia:lpt.s enterostóm.a slep.uz.
5n246.03	Ľavostr.hemikolektómia:lpt.s 2 enterostóm.
5n246.04	Ľavostr.hemikolektómia:lpt.s anast.a an.praet.
5n246.21	Ľavostr.hemikolektómia:lsk s anast.
5n246.25	Ľavostr.hemikolektómia:lsk s enterostómiou
5n246.4	Ľavostr.hemikolektómia:konv.lsk.-lpt.
5n246.x	Ľavostr.hemikolektómia:ost.
5n247.01	Parc.res.colon sigmoideum:laparotom.s anast.
5n247.02	Parc.res.colon sigmoideum:lpt.s enterostóm.a slep.uz.
5n247.03	Parc.res.colon sigmoideum:lpt.s 2 enterostóm.
5n247.04	Parc.res.colon sigmoideum:lpt.s anast.a an.praet.
5n247.21	Parc.res.colon sigmoideum:lsk s anast.
5n247.25	Parc.res.colon sigmoideum:lsk s enterostómiou
5n247.4	Parc.res.colon sigmoideum:konv.lsk.-lpt.
5n247.x	Parc.res.colon sigmoideum:ost.
5n248.01	Res.viac.sused.č.hr.čr[subt.res.hr.č.]:lpt.s anast.
5n248.02	Res.viac.sused.č.hr.čr[subt.res.hr.č.]:lpt.s enterost.sl.u.
5n248.03	Res.viac.sused.č.hr.čr[subt.res.hr.č.]:lpt s 2 enterost.
5n248.04	Res.viac.sused.č.hr.čr[subt.res.hr.č.]:lpt.s anast.a an.praet.
5n248.21	Res.viac.sused.č.hr.čr[subt.res.hr.č.]:lsk s anast.
5n248.25	Res.viac.sused.č.hr.čr[subt.res.hr.č.]:lsk s enterost.
5n248.4	Res.viac.sused.č.hr.čr[subt.res.hr.č.]:konv.lsk.-lpt.
5n248.x	Res.viac.sused.č.hr.čr[subt.res.hr.č.]:ost.
5n24x.01	Iná parc.res.hr.čreva:laparot.s anast.
5n24x.02	Iná parc.res.hr.čreva:lpt.s enterostóm.a slep.uz.
5n24x.03	Iná parc.res.hr.čreva:laparot s 2 enterost.
5n24x.04	Iná parciál.resekcia hr.čreva:laparot.s anast.a an.praet.
5n24x.21	Iná parc.res.hr.čreva:lsk s anast.
5n24x.25	Iná parc.res.hr.čreva:lsk s enterost.
5n24x.4	Iná parc.res.hr.čreva:konv.lsk.-lpt.
5n24x.x	Iná parciál.resekcia hrubého čreva:ost.
5n250.02	Tot.kolektómia:otv.chir.s ileorek.anast.a rz.(Pouch)
5n250.04	Tot.kolektómia:otv.chir.s ileoanál.anast.a rz.(Pouch)
5n250.26	Tot.kolektómia:lsk. s anast.a rezervoárom(Pouch)
5n25x.04	Iná tot.kolekt.a proktokolekt:otv.ch.s ileoan.anast.a s rezerv
5n25x.26	Iná tot.kolekt.a proktokolekt:lsk.s anast.a rezerv.
5n260.01	Rozš.dx hemikolekt.s odstr.sused.org:otv.ch.s anast.
5n260.02	Rozš.dx hmklkt.s ods.sused.org:otv.ch.s eneterost.a sl.u.
5n260.03	Rozš.dx hmklkt.s ods.sused.org:otv.ch.s 2 eneterost.
5n260.04	Rozš.dx hmklkt.s ods.sused.org:otv.ch.s anst.An.praet
5n260.20	Rozš.dx hemikolekt.s odstr.sused.org:lsk.bez anast.
5n260.21	Rozš.dx hemikolektómia s ods.sused.org:lsk.s anast.
5n260.4	Rozš.dx hmklkt.s odstr.sused.org:konver.lsk.-lpt.
5n260.x	Rozš.dx hemikolektómia s odstr.sused.orgánov:ost.
5n261.01	Rozš.sin.hemikolektómia s odstr.sused.org:o.ch.s anast.
5n261.02	Rozš.sin.hmklkt s odstr.sused.org:o.ch.s eneterost.sl.u.
5n261.03	Rozš.sin.hmklkt s odstr.sused.org:o.ch.s 2 eneterost
5n261.04	Rozš.sin.hemikolekt.s odstr.sused.org:o.ch.s anas.An.praet.
5n261.20	Rozš.sin.hemikolektómia s odstr.sused.org:lsk.bez anst.
5n261.21	Rozš.sin.hmklkt s odstr.sused.org.:lsk.s anst.
5n261.4	Rozš.sin.hmklkt s odstr.sused.org.:zm.lsk.-lpt.
5n261.x	Rozš.sin.hemikolektómia s odstr.sused.org.:ost.
5n262.01	Rozš.subt.resekcia hr.čreva s odstr.sused.org.:o.ch.s anst.
5n262.02	Rozš.subt.res.hr.čr.s odstr.sused.org:o.ch.s enterost.sl.uz.
5n262.03	Rozš.subtot.res.hr.čreva s odstr.sused.org:o.ch.s 2 enterost
5n262.04	Rozš.subt.res.hr.čr.s odstr.sused.org:o.ch.s anas.An.praet.
5n262.20	Rozš.subt.res.s hr.čreva s odstr.sused.org.:lsk.bez anastom.
5n262.21	Rozš.subt.resekcia hr.čr.s odstr.sused.org.:lsk.s anast.
5n262.4	Rozš.subtot.res.hr.čreva s odstr.sused.org.:konver.lsk.-lpt.
5n262.x	Rozš.subtot.resekcia hr.čreva s odstr.sused.org.:ost.
5n263.01	Rozšír.kolektómia s odstr.sused.org:otv.ch.s anast.
5n263.02	Rozšír.kolektómia s odstr.sused.org:o.ch.s enterost,sl.uzav.
5n263.03	Rozšír.kolektómia s odstr.sused.org:o.ch.s 2 enterost.
5n263.04	Rozšír.kolektómia s odstr.sused.org:o.ch.s anast.An.praet.
5n263.20	Rozšír.kolektómia s odstr.sused.org:lsk.bez anastom.
5n263.21	Rozšír.kolektómia s odstr.sused.org:lsk.s anast.
5n263.4	Rozšír.kolektómia s odstr.sused.org:konver.lsk.-lpt.
5n263.x	Rozšír.kolektómia s odstr.sused.org:ost.
5n264.01	Rozš.proktokolektomia s odstr.sus.org:o.ch.s anst.
5n264.02	Rozš.proktokolektomia s odstr.sus.org:o.ch.s enterost.sl.u
5n264.03	Rozš.proktokolektomia s odstr.sus.org:o.ch.s 2 enterostóm.
5n264.04	Rozš.proktokolektomia s odstr.sus.org:o.ch.s anst.An.praet.
5n264.20	Rozš.proktokolektómia s odstr.sused.org:lsk.bez anst.
5n264.21	Rozš.proktokolektómia s odstr.sused.org:lsk.s anast.
5n264.4	Rozš.proktokolektómia s odstr.sused.org:konver.lsk.-lpt.
5n264.x	Rozš.proktokolektómia s odstr.sused.org:ost.
5n265.01	Rozš.res.colon sigmoid.s odstr.sused.org:o.ch.s anst.
5n265.02	Rozš.res.c.sigmoid.s odstr.sused.org:o.ch.s enterost.sl.uz.
5n265.03	Rozš.res.colon sigmoid.s odstr.sused.org:o.ch.s2 enterost.
5n265.04	Rozš.res.c.sigmoid.s odstr.sused.org:o.ch.s anst.An.praet.
5n265.20	Rozš.res.col.sigmoideum s odstr.sus.org:lsk.bez anst.
5n265.21	Rozš.res.col.sigmoideum s odstr.sus.org:lsk.s anast.
5n265.4	Rozš.res.col.sigmoid.s odstr.sus.org:konver.lsk.-lpt.
5n265.x	Rozš.res.col.sigmoid.s odstr.sus.org:ost.
5n26x.x	Iná rozšír.resekcia hr.čreva s odstr.sused.org:ost.
5n334.3	Premena kontinent.stómie hrubého čr.(napr.Kock-Pouch)
5n346.0	Transplantácia duodena
5n346.1	Transplantácia jejuna
5n346.2	Transplantácia ilea
5n346.x	Transplantácia tenkého čreva, iné
5n34a.0	Longitudinálne predĺženie čreva podľa Bianchiho
5n590.0	Biopsia pečene, laparotomicky
5n590.2	Biopsia pečene, laparoskopicky
5n711	Excízia chorého tkaniva pankreasu
5n712.0	Deštrukcia chor.tkaniva pankreasu bez laváže
5n712.1	Deštrukcia chor.tkaniva pankreasu s lavážou
5n715	Ost.lok.excízia a deštr.chor.tkanív pankreasu
5n720.0	Enukleácia nádoru pankreasu:laparotomicky
5n720.2	Enukleácia nádoru pankreasu:laparoskopicky
5n721.0	Parciál.ľ-str.pankreatektómia bez anastomózy:lpt.
5n721.2	Parciál.ľ-str.pankreatektómia bez anastomózy:lsk.
5n721.4	Parciál.ľ-str.pankreatektómia bez anastomózy:zm.lsk.-lpt.
5n793.0	Excízia ductus pancreaticus:lpt.
5n793.x	Excízia ductus pancreaticus:ostatné
5n794.0	Deštrukcia ductus pancreaticus:lpt.
5n794.x	Deštrukcia ductus pancreaticus:ostatné
5n79c.0	Hemostáza na pankrease a pankreatických cestách:lpt.
5n79c.x	Hemostáza na pankrease a pankreatických cestách:ost.
5n79d.0	Revízia na pankrease a pankr.c.ako samost.výk:lpt.

5n79d.x	Revízia na pankrease a pankr.c.ako samost.výk:ostatné
5n79m.0	Sutúra na pankrease a pankr.cestách po poranení:lpt.
5n79m.2	Sutúra na pankrease a pankr.cestách po poranení:lsk.
5n79m.4	Sutúra na pankrease a pankr.cestách po poran.:konv.lsk.-ltp.
5n79m.x	Sutúra na pankrease a pankr.cestách po poranení:ost.
5n79x.0	Iné OP na pankrease a pankr.cest:lpt.
5n79x.2	Iné OP na pankrease a pankr.cest:lsk.
5n79x.4	Iné OP na pankrease a pankr.cest:zm.lsk.-lpt.
5n79x.x	Iné OP na pankrease a pankr.cest:ostatné
5n910	Biopsia peritonea:laparotomicky
5n911	Exploratívna laparotómia
5n913	Relaparotómia
5n914	Second-look-laparotómia
5n915	Exploratívna lumbotómia
5n916	Opakovaná lumbotómia
5n917	Biopsia peritonea laparoskopicky
5n91x	Laparotómia a lumbotómia, ostatné
5n920.1	Incízia brušnej steny:explorácia
5n920.2	Incízia brušnej steny:extraperitoneálna drenáž
5n920.3	Incízia brušnej steny:odstránenie cudz.t.
5n920.x	Incízia brušnej steny:ostatné
5n921	Excízia ch.zm.tk.brušnej steny
5n922	Omfalektómia chor.zm.tkaniva bruš.steny
5n923	Deštrukcia chorob.zmen.tk.brušnej steny
5n929	Excízia a deštrukcia ch.zm.tk.bruš.steny:iné
5n92a	Excízia appendix epiploica
5n92b	Resekcia mesentéria
5n92c	Omentektómia peritoneálneho tkaniva
5n92d.0	Parciál.parietálna peritoneálna ektómia peritoneál.tk.
5n92d.1	Subtotál.parietál.peritoneálna ektómia peritoneál.tk.
5n92d.2	Lok.parietálna peritoneálna ektómia peritoneál.tk.
5n92e	Res.tk.z bruš.reg.bez orgán.priradenia:intraperit.
5n92x	Incízie,excízie,deštrukcie chor.tkaniva brušnej steny:ost.
5n933	Plastická rekonštrukcia omenta
5n995	Implantácia katétrového systému do brušnej dutiny
5o902.1	Retroperitoneál.drenáž retroperitoneál.tk:lpt.
5o902.2	Retroperitoneál.drenáž retroperitoneál.tk:lumbt.
5o902.4	Retroperitoneál.drenáž retroperitoneál.tk:lsk.
5o903.1	Panvová drenáž retroperitoneál.tk:lpt.
5o903.2	Panvová drenáž retroperitoneál.tk:lumbt.
5o903.4	Panvová drenáž retroperitoneál.tk:lsk.
5o906.1	Excízia retroperitoneálneho tkaniva:lpt.
5o906.2	Excízia retroperitoneálneho tkaniva:lumbt.
5o906.4	Excízia retroperitoneálneho tkaniva:lsk.
5o906.50	Resekcia nádoru retroperitonea v bruš.obl.,laparotomicky
5o906.51	Resekcia nádoru retroperitonea v malej panve, laparotomicky
5o907.1	Radikál.paraaortál.lymfadenektómia v kombi.s inými OP:lpt.
5o907.2	Radikál.paraaortál.lymfadenekt.kombi.s inými OP:lumbt.
5o907.4	Radikál.paraaortál.lymfadenekt.kombi.s inými OP:lsk.
5o907.x	Radikál.paraaortál.lymfadenekt.kombi.s inými OP:ost.
5o908.1	Radik.panvová lymfadenektómia v kombi.s i.OP:lpt.
5o908.2	Radik.panvová lymfadenektómia v kombi.s i.OP:lumbt.
5o908.4	Radik.panvová lymfadenektómia v kombi.s i.OP:lsk.
5o908.x	Radik.panvová lymfadenektómia v kombi.s i.OP:iné
5o909.1	Res.tkaniva bez presného urč.vzťahu k org:lpt.
5o909.2	Res.tkaniva bez presného urč.vzťahu k org:lumbt.
5o909.4	Res.tkaniva bez presného urč.vzťahu k org:lsk.
5o909.x	Res.tkaniva bez presného urč.vzťahu k org:ost.
5p201	Excízia fistuly skróta
5p212	Radikálna resekcia chorého tkaniva skróta
5p241	Plastická rekonštrukcia skróta a tunica vaginalis testis
5p242	Vytvor.a rekonštrukcia skróta a tunica vaginalis testis
5p301.0↔	Orchiektómia bez epididymektómie:inguin.retencia semenn
5p301.2↔	Orchiektómia bez epididymektómie:skrotálne
5p302.0↔	Orchiektómia s epididymektómiou:inguin.reten.semenníka
5p302.2↔	Orchiektómia s epididymektómiou:skrotálne
5p303.1↔	Abdominálna retencia semenníka:lpt.
5p303.4↔	Abdominálna retencia semenníka:lsk.
5p304↔	"Rad.orchiekt,epididymekt.a odstránením""spermatic cord"""
5p305.0↔	Odstr.zostávajúceho semenníka:inguinálne
5p305.2↔	Odstr.zostávajúceho semenníka:skrotálne
5p306↔	Orchiektómia u novorod.pre intrauter.torziu testis:inguinál.
5p30x↔	Orchiektómia:ost.
5p311↔	Orchidopexia s funikulolýzou
5p312↔	Orchidopexia skrotálne
5p31x↔	Orchidopexia:ost.
5p320.1↔	Oper.premies.abd.ulož.semenníka bez mikrovask.anast:lpt.
5p320.4↔	Oper.premiestn.abd.ulož.sem.bez mikrovaskul.anastom:lsk.
5p321.1↔	OP premiestn.abdomin.ulož.sem.s mikrovaskul.anast:lpt.
5p321.4↔	OP premiestn.abd.ulož.sem.s mikrovaskulárnou anast:lsk.
5p32x↔	OP premiestnenie abdominál.uloženého semenníka:ost.
5p391.1↔	Explorácia pri kryptorchizme:lpt.
5p391.4	Explorácia pri kryptorchizme:lsk.
5p391.x	Explorácia pri kryptorchizme:ost
5p394↔	Excízia a deštrukcia chorého tkaniva semenníka
5p521	Čiastočná amputácia penisu
5p522	Totálna amputácia penisu
5p523	Emaskulinizácia penisu
5p541	Plast.rek.epispád,muž:narovnanie tela penisu a chordektóm
5p552	Plast.rek.hyposp.muž:narovnanie tela pen,chordekt
5p5a0	OP na zmenu pohlavia:zo ženy na muža
5p5a1	OP na zmenu pohlavia:z muža na ženu
5q011.0↔	Ovarektómia po predch.parc.resekcii:lpt.
5q011.4↔	Ovarektómia po predch.parc.resekcii:lsk.
5q011.8↔	Ovarektómia po predch.parc.resekcii:robot.
5q012.0	Ovarektómia, laparotomicky
5q012.1↔	Ovarektómia:vag.lsk.asist.
5q012.4↔	Ovarektómia:lsk.
5q012.7↔	Ovarektómia:vag.
5q013.0↔	Rad.ovarektómia [sek.debulking-cytoredukcia]:lpt.
5q013.4↔	Rad.ovarektómia [sek.debulking-cytoredukcia]:lsk.
5q013.8↔	Rad.ovarektómia [sek.debulking-cytoredukcia]:rob.
5q520	Radikálna parametrektómia
5q691	Kolpost.intersex.malf.,Prader IV.aV.s uz.sin-vag./uretrov.fist
5q692	Kolpost.pri intersex.malf.,Prader IV. a V.,plast.pošv.vchodu
5q693	Kolpostómia pri parc.aplázii distálnej č.pošvy
5q730	Resekcia klitorisu
5q731	Klitoridektómia
5q732	Klitoridektómia s neoplastikou malých pyskov
5q742	Skinning vulvektómia
5q790	Operácia synechií vulvy
5t006.c↔	Debridement (odstr.nekrotickej kosti):falangy prstov r.
5t006.d	Debridement (odstr.nekrotickej kosti):panva
5t006.w↔	Debridement (odstr.nekrotickej kosti):falangy prstov n.
5t010.k↔	Valgotizačná osteotómia:tibia proximálna
5t010.m↔	Valgotizačná osteotómia:tibia diafyzárna
5t010.n↔	Valgotizačná osteotómia:tibia distálna
5t011.k↔	Varotizačná osteotómia:tibia proximálna
5t011.m↔	Varotizačná osteotómia:tibia diafyzárna
5t011.n↔	Varotizačná osteotómia:tibia distálna
5t015.k↔	Osteotómia s valgotizáciou a (de-)rotáciou:tibia prox.
5t015.m↔	Osteotómia s valgotizáciou a (de-)rotáciou:tibia diaf.
5t015.n↔	Osteotómia s valgotizáciou a (de-)rotáciou:tibia dist.
5t016.k↔	Osteotómia s varotizáciou a (de-)rotáciou:tibia prox.
5t016.m↔	Osteotómia s varotizáciou a (de-)rotáciou:tibia diaf.
5t016.n↔	Osteotómia s varotizáciou a (de-)rotáciou:tibia dist.
5t020.c↔	Parciálna resekcia ch.kost.tk:falangy prstov r.
5t020.d	Parciálna resekcia chorého kostného tk:panva
5t021.c↔	Parc.res.ch.k.tkan.s resekc.mäkk.tk:falangy prstov r.
5t021.d	Parc.res.ch.kost.tk.s resekc.mäkk.tk:panva
5t022.c↔	Parc.res.ch.k.tkan.s preruš.kontinuity:falangy pr.r.
5t022.d	Parc.res.ch.kost.tk.s prerušením kontinuity:panva
5t023.c↔	Parc.res.ch.k.tk.s preruš.kont.vr.res.mäkk.tk:falang.pr.r.
5t023.d	Parc.res.ch.k.tk.s preruš.kont.vr.res.mäkk.tk:panva
5t024.c↔	Parc.res.ch.k.tkan.s preruš.kont.a násl.obnov:falangy pr.r.
5t024.d	Parc.res.ch.k.tk.s preruš.kont.a násl.obnov:panva
5t025.c↔	Parc.res.ch.k.tk.s pr.kon.a n.ob.s res.mäk.tk:fal.pr.r.
5t025.d	Parc.res.ch.k.tk.s prer.kont.a násl.obn.s res.mäk.tk:panva
5t026.c↔	Totálna resekcia:falangy prstov ruky
5t026.d	Totálna resekcia:panva

5t027.c↔	Totálna resekcia:falangy prstov ru:s resekc.mäkk.tk.
5t027.d	Totálna resekcia:panva:s resekc.mäkk.tk.
5t028.c↔	Totálna resekcia:falangy prstov ru:s náhradou
5t029.c↔	Totálna resekcia:falangy prstov ru:s náhr.vr.res.mäkk.tk
5t02x.c↔	Iné totál.excízie a res.kost.tk:falangy prstov r.
5t02x.d	Iné totál.excízie a res.kostného tk:panva
5t080.a↔	Resekcie (exostózy) čl.prst.nohy:digitus I
5t080.b↔	Resekcie (exostózy)čl.prst.nohy:digitus II-V,1 falanx
5t080.c↔	Resekcie (exostózy)čl.prst.nohy:digitus II-V,2 falangov
5t080.d↔	Resekcie (exostózy)čl.prst.nohy:digitus II-V,3 falangov
5t080.e↔	Resekcie (exostózy)čl.prst.nohy:digitus II-V,4 falangov
5t080.f↔	Resekcie (exostózy)čl.prst.nohy:digitus II-V,5 a viac falangov
5t080.x↔	Resekcie (exostózy) MTT kostí a čl.prstov nohy:ostatné
5t083.a↔	Artroplastika interfalangeálny kĺbu I
5t083.b↔	Artroplastika interfalangeál.kĺbu II-V:1 kĺb
5t083.c↔	Artroplast.interfalangeál.kĺbu II-V:2 kĺby
5t083.d↔	Artroplast.interfalangeál.kĺbu II-V:3 kĺby
5t083.e↔	Artroplast.interfalangeál.kĺbu II-V:4 kĺby
5t101.g↔	Otv.rep.jednoduch.zlom.v diafýze:femur:skrutkou
5t103.g↔	Otv.rep.jednoduch.zlom.v diafýze:femur:št.dlahou
5t104.g↔	Otv.rep.jednoduch.zlom.v diafýze:femur:drôtom/serkl
5t105.g↔	Otv.rep.jednoduch.zlom.v diafýze:femur:dyn.kompr.skrut.v dl.
5t106.g↔	Otv.rep.jednod.zlom.v diafýze:femur:nezaist.predvŕt.intrm.kl
5t107.g↔	Otv.rep.jednod.zlom.v diafýze:femur:zaist.predvŕt.intrm.kl
5t108.g↔	Otv.rep.jednod.zlom.v diafýze:femur:iM kl.so zaist.pre kĺb.k
5t109.g↔	Otv.rep.jednod.zlom.v diafýze:femur:transfix.kl
5t10a.g↔	Otv.rep.jednod.zlom.v diafýz:femur:iM drôt.a prút
5t10b.g↔	Otv.rep.jednod.zlom.v diafýz:femur:uhlo.stab.dlahou
5t10c.g↔	Otv.rep.jednod.zlom.v diafýz:femur:uhl./kondyl.dl
5t10t.g↔	Otv.rep.jednod.zlom.v diafýz:femur:vonk.skelet.fix
5t10v.g↔	Otv.rep.jednod.zlom.v diafýz:femur:kruh.vonk.skelet.fix
5t10x.g↔	Otv.rep.jednod.zlom.v diafýz:femur:iným osteos.m
5t10z.g↔	Otv.rep.jednod.zlom.v diafýz:femur:rezorb.mat
5t113.g↔	Otv.rep.triešt.zlom.v diafýze:femur:št.dlahou
5t114.g↔	Otv.rep.triešt.zlom.v diafýze:femur:drôtom/serkl
5t115.g↔	Otv.rep.triešt.zlom.v diafýz:femur:dyn.kompr.skr.v dl.
5t116.g↔	Otv.rep.triešt.zlom.v diafýz:femur:nezaist.predvŕt.iM.kl
5t117.g↔	Otv.rep.triešt.zlom.v diafýz:femur:zaist.predvŕt.intramed.kl
5t118.g↔	Otv.rep.triešt.zlom.v diafýz:femur:iM klin.so zaist.pre kĺb.k
5t11a.g↔	Otv.rep.triešt.zlom.v diafýz:femur:iM.drôt a prút
5t11b.g↔	Otv.rep.triešt.zlom.v diafýz:femur:uhlo.stab.dlaha
5t11c.g↔	Otv.rep.triešt.zlom.v diafýz:femur:uhlo./kondyl.dlaha
5t11t.g↔	Otv.rep.triešt.zlom.v diafýz:femur:vonk.skelet.fix
5t11v.g↔	Otv.rep.triešt.zlom.v diafýz:femur:kruh.vonk.skelet.fix
5t11x.g↔	Otv.rep.triešt.zlom.v diafýz:femur:iným osteos.mat.
5t11y.g↔	Otv.rep.triešt.zlom.v diafýz:femur:bližšie neuč.mat
5t121.e↔	Otv.rep.jedn.zl.v kĺb.obl.krčok steh.k:skrutkou
5t121.f↔	Otv.rep.jedn.zl.v kĺb.obl.femur prox:skrutkou
5t123.e↔	Otv.rep.jedn.zl.v kĺb.obl.krčok steh.k:štand.dlahou
5t123.f↔	Otv.rep.jedn.zl.v kĺb.obl.femur prox:štand.dlahou
5t124.e↔	Otv.rep.jedn.zl.v kĺb.obl.krčok steh.k:drôt/serkláž
5t124.f↔	Otv.rep.jedn.zl.v kĺb.obl.femur prox:drôt/serkláž
5t125.e↔	Otv.rep.jedn.zl.v kĺb.obl.krčok steh.k:dyn.kompr.skrutka v dl
5t125.f↔	Otv.rep.jedn.zl.v kĺb.obl.femur prox:dyn.kompr.skrutka v dl
5t128.e↔	Otv.rep.jedn.zl.v kĺbe krčok steh.k:iM.klin.so zaist.pre kĺb.k
5t128.f↔	Otv.rep.jedn.zl.v kĺbe femur prox:iM.klin.so zaist.pre kĺb.k
5t129.e↔	Otv.rep.jedn.zl.v kĺb.obl.krčok steh.k.:transfix.klin.
5t129.f↔	Otv.rep.jedn.zl.v kĺb.obl.femur prox:transfix.klin.
5t12a.e↔	Otv.rep.jedn.zl.v kĺb.obl.krčok steh.k.:iM drôt,prút
5t12a.f↔	Otv.rep.jedn.zl.v kĺb.obl.femur prox.:iM drôt,prút
5t12b.e↔	Otv.rep.jedn.zl.v kĺb.obl.krčok steh.k:uhlo.stab.dlaha
5t12b.f↔	Otv.rep.jedn.zl.v kĺb.obl.femur prox:uhlo.stab.dlaha
5t12c.e↔	Otv.rep.jedn.zl.v kĺb.obl.krčok steh.k:uhlo./kondyl.dl
5t12c.f↔	Otv.rep.jedn.zl.v kĺb.obl.femur prox:uhlo./kondyl.dl
5t12t.e↔	Otv.rep.jedn.zl.v kĺb.obl.krčok steh.k:vonk.skelet.fix
5t12t.f↔	Otv.rep.jedn.zl.v kĺb.obl.femur prox:vonk.skelet.fix
5t12v.e↔	Otv.rep.jedn.zl.v kĺb.obl.krčok steh.k:kruh.vonk.skelet.fix
5t12v.f↔	Otv.rep.jedn.zl.v kĺb.obl.femur prox:kruh.vonk.skelet.fix
5t12x.e↔	Otv.rep.jedn.zl.v kĺb.obl.krčok steh.k:iným osteos.m
5t12x.f↔	Otv.rep.jedn.zl.v kĺb.obl.femur prox:iným osteos.m
5t12z.e↔	Otv.rep.jedn.zl.v kĺb.obl.krčok steh.k:resorb.mat
5t12z.f↔	Otv.rep.jedn.zl.v kĺb.obl.femur prox:resorb.mat
5t131.e↔	Otv.rep.triešt.zl.v kĺb.obl.krčok steh.k:skrutkou
5t131.f↔	Otv.rep.triešt.zl.v kĺb.obl.femur prox:skrutkou
5t133.e↔	Otv.rep.triešt.zl.v kĺb.obl.krčok steh.k:št.dlahou
5t133.f↔	Otv.rep.triešt.zl.v kĺb.obl.femur prox:št.dlahou
5t134.e↔	Otv.rep.triešt.zl.v kĺb.obl.krčok steh.k:drôt/serkláž
5t134.f↔	Otv.rep.triešt.zl.v kĺb.obl.femur prox:drôt/serkláž
5t135.e↔	Otv.rep.triešt.zl.v kĺbe krčok steh.k:dyn.kompr.skrutka v dl
5t135.f↔	Otv.rep.triešt.zl.v kĺbe femur prox:dyn.kompr.skrutka v dl
5t137.e↔	Otv.rep.triešt.zl.v kĺb.obl.krčok steh.k:zaist.intramed.kl
5t137.f↔	Otv.rep.triešt.zl.v kĺb.obl.femur prox:zaist.intramed.kl
5t138.e↔	Otv.rep.triešt.zl.v kĺbe krčok steh.k:iM klin.so zaist.pre kĺb.k
5t138.f↔	Otv.rep.triešt.zl.v kĺbe femur prox:iM klin.so zaist.pre kĺb.k
5t139.e↔	Otv.rep.triešt.zl.v kĺb.obl.krčok steh.k:transfix.klin.
5t139.f↔	Otv.rep.triešt.zl.v kĺb.obl.femur prox:transfix.klin.
5t13a.e↔	Otv.rep.triešt.zl.v kĺb.obl.krčok steh.k:intramed.drôt a prút
5t13a.f↔	Otv.rep.triešt.zl.v kĺb.obl.femur prox:intramed.drôt a prút
5t13b.e↔	Otv.rep.triešt.zl.v kĺb.obl.krčok steh.k:uhlo.stabil.dlahou
5t13b.f↔	Otv.rep.triešt.zl.v kĺb.obl.femur prox:uhlo.stabil.dlahou
5t13c.e↔	Otv.rep.triešt.zl.v kĺb.obl.krčok steh.k:uhl./kondyl.dl
5t13c.f↔	Otv.rep.triešt.zl.v kĺb.obl.femur prox:uhl./kondyl.dl
5t13v.e↔	Otv.rep.triešt.zl.v kĺb.obl.krčok steh.k:kruh.vonk.skel.fix
5t13v.f↔	Otv.rep.triešt.zl.v kĺb.obl.femur prox:kruh.vonk.skel.fix
5t13x.e↔	Otv.rep.triešt.zl.v kĺb.obl.krčok steh.k:iným osteos.m
5t13x.f↔	Otv.rep.triešt.zl.v kĺb.obl.femur prox:iným osteos.m
5t13z.e↔	Otv.rep.triešt.zl.v kĺb.obl.krčok steh.k:resorb.mat
5t13z.f↔	Otv.rep.triešt.zl.v kĺb.obl.femur prox:resorb.mat
5t300.2↔	O.ch.artrotóm.kapsutomómia:torakoskap.kĺb
5t300.3↔	O.ch.artrotómia,kapsulotómia:sternoklavikul.kĺb
5t300.4↔	O.ch.artrotómia,kapsulotómia:lakťový kĺb
5t300.5↔	O.ch.artrotómia,kapsulotómia:prox.raduln.kĺb
5t300.e↔	O.ch.artrotómia,kapsulotómia:iliosakrálny kĺb
5t300.f	O.ch.artrotómia,kapsulotómia:symfýza
5t300.h↔	O.ch.artrotómia,kapsulotómiaa:kolen.kĺb
5t300.j↔	O.ch.artrotómia,kapsulotómia:prox.tibfib.kĺb
5t300.k↔	O.ch.artrotómia,kapsulotómia:členk.kĺb h.
5t300.m↔	O.ch.artrotómia,kapsulotómia:členk.kĺb d.
5t300.n↔	O.ch.artrotómia,kapsulotómia:tarzálne kĺby
5t300.p↔	O.ch.artrotómia,kapsulotómia:tarzometatarz.kĺby
5t300.q↔	O.ch.artrotómia,kapsulotómia:metatarzofal.kĺb
5t300.r↔	O.ch.artrotómia,kapsulotómia:interfalang.kĺb n.
5t300.x	O.ch.artrotómia,kapsulotómia:ostatné kĺby
5t301.2↔	O.ch.aseptická preplach.drenáž:torakosk.kĺb
5t301.3↔	O.ch.aseptická preplach.drenáž:sternkl.kĺb
5t301.4↔	O.ch.aseptická preplach.drenáž:lakťový kĺb
5t301.5↔	O.ch.aseptická preplach.drenáž:prx.raduln.kĺb
5t301.e↔	O.ch.aseptická preplach.drenáž:iliosakrálny kĺb
5t301.f	Otv.chir.asept.preplach.drenáž:symfýza
5t301.m↔	O.ch.aseptická preplach.drenáž:členk.kĺb d.
5t301.n↔	O.ch.aseptická preplach.drenáž:tarzálne kĺby
5t301.p↔	O.ch.aseptická preplach.drenáž:trzmt.kĺby
5t301.q↔	O.ch.aseptická preplach.drenáž:mttrzfal.kĺb
5t301.r↔	O.ch.aseptická preplach.drenáž:intrfal.kĺb n.
5t301.x	Otvor.chir.asept.preplachová drenáž:ost.kĺby
5t302.2↔	O.ch.septická preplach.drenáž:torakoskap.kĺb
5t302.3↔	O.ch.septická preplach.drenáž:sternkl.kĺb
5t302.4↔	O.ch.septická preplach.drenáž:lakťový kĺb
5t302.5↔	O.ch.septická preplach.drenáž:prx.raduln.kĺb
5t302.e↔	O.ch.septická preplach.drenáž:iliosakrálny kĺb
5t302.f	Otv.chir.sept.preplach.drenáž:symfýza
5t302.m↔	O.ch.septická preplach.drenáž:členk.kĺb d.
5t302.n↔	O.ch.septická preplach.drenáž:tarzálne kĺby
5t302.p↔	O.ch.septická preplach.drenáž:trzmt.kĺby
5t302.q↔	O.ch.septická preplach.drenáž:mttrzfal.kĺb
5t302.r↔	O.ch.septická preplach.drenáž:intrfal.kĺb n.
5t302.x	Otvor.chir.sept.preplachová drenáž kĺbu:ost.kĺby
5t308.2↔	O.ch.odstránenie voľných telies:torakoskapulár.kĺ
5t308.3↔	O.ch.odstránenie voľných telies:sternoklavikul.kĺb
5t308.4↔	Otv.chir.odstr.voľných telies:lakťový kĺb

5t308.5↔	O.ch.odstránenie voľných telies:prox.radioulnár.kĺb
5t308.e↔	O.ch.odstránenie voľných telies:iliosakrálny kĺb
5t308.f	Otv.chir.odstr.voľných telies:symfýza
5t308.h↔	O.ch.odstránenie voľných telies:kolen.kĺb
5t308.j↔	O.ch.odstránenie voľných telies:prox.tibiofibulárny kĺb
5t308.k↔	O.ch.odstránenie voľných telies:členk.kĺb h.
5t308.m↔	O.ch.odstránenie voľných telies:členk.kĺb d.
5t308.n↔	O.ch.odstránenie voľných telies:tarzálne kĺby
5t308.p↔	O.ch.odstránenie voľných telies:tarzometatarz.kĺby
5t308.q↔	O.ch.odstránenie voľných telies:metatarzofalang.kĺ.
5t308.r↔	O.ch.odstránenie voľných telies:interfalang.kĺb n.
5t308.x	O.ch.odstránenie voľných telies:ostatné kĺby
5t309.0↔	Otv.ch.exstirp.cysty(Baker.cysta):humerogl.kĺb
5t309.1↔	O.ch.exstirpácia cysty(Baker.cysta):akromioklavikul.kĺb
5t309.2↔	O.ch.exstirpácia cysty(Baker.cysta):torakoskapulár.kĺb
5t309.3↔	O.ch.exstirpácia cysty(Baker.cysta):sternoklavik.kĺb
5t309.4↔	O.ch.exstirpácia cysty(Baker.cysta):lakťový kĺb
5t309.5↔	O.ch.exstirpácia cysty(Baker.cysta):prox.radioulnár.kĺb
5t309.6↔	O.ch.exstirpácia cysty(Baker.cysta):dist.radioulnár.kĺb
5t309.8↔	O.ch.exstirpácia cysty(Baker.cysta):radiokarpál.kĺb
5t309.9↔	O.ch.exstirpácia cysty(Baker.cysta):ulnokarpálny kĺb
5t309.e↔	O.ch.exstirpácia cysty(Baker.cysta):iliosakrálny kĺb
5t309.f	Otv.ch.exstirp.cysty(Baker.cysta):symfýza
5t309.g↔	O.ch.exstirpácia cysty(Baker.cysta):bedr.kĺb
5t309.h↔	O.ch.exstirpácia cysty(Baker.cysta):kolen.kĺb
5t309.j↔	O.ch.exstirpácia cysty(Baker.cysta):prox.tibiofibulárny kĺb
5t309.k↔	O.ch.exstirpácia cysty(Baker.cysta):členk.kĺb h.
5t309.m↔	O.ch.exstirpácia cysty(Baker.cysta):členk.kĺb d.
5t309.n↔	O.ch.exstirpácia cysty(Baker.cysta):tarzálne kĺby
5t309.p↔	O.ch.exstirpácia cysty(Baker.cysta):tarzometatarz.kĺby
5t309.q↔	O.ch.exstirpácia cysty(Baker.cysta):metatarzofalang.kĺ.
5t309.r↔	O.ch.exstirpácia cysty(Baker.cysta):interfalang.kĺb n.
5t309.x	O.ch.exstirpácia cysty(Baker.cysta):ostatné kĺby
5t30a.2↔	O.ch.vloženie nosiča lieku:torakoskapulárny kĺb
5t30a.3↔	O.ch.vloženie nosiča lieku:sternoklavikulárny kĺb
5t30a.4↔	Otv.chir.vloženie nosiča lieku:lakťový kĺb
5t30a.5↔	O.ch.vloženie nosiča lieku:prox.radioulnárny kĺb
5t30a.e↔	O.ch.vlož.nosiča lieku:iliosakrálny kĺb
5t30a.f	O.ch.vloženie nosiča lieku:symfýza
5t30a.h↔	O.ch.vloženie nosiča lieku:kolenný kĺb
5t30a.j↔	O.ch.vloženie nosiča lieku:prox.tibiofibulárny kĺb
5t30a.k↔	O.ch.vloženie nosiča lieku:členkový kĺb horný
5t30a.m↔	O.ch.vlož.nosiča lieku:členkový kĺb dolný
5t30a.n↔	O.ch.vloženie nosiča lieku:tarzálne kĺby
5t30a.p↔	O.ch.vloženie nosiča lieku:tarzometatarzálne kĺby
5t30a.q↔	O.ch.vloženie nosiča lieku:metatarzofalang.kĺ.
5t30a.r↔	O.ch.vloženie nosiča lieku:interfalang.kĺb n.
5t30a.x	O.ch.vloženie nosiča lieku,ostatné kĺby
5t30b.2↔	O.ch.odstránenie nosiča lieku:torakoskapulár.kĺ
5t30b.3↔	O.ch.odstránenie nosiča lieku:sternoklavikul.kĺb
5t30b.4↔	O.ch.odstránenie nosiča lieku:lakťový kĺb
5t30b.5↔	O.ch.odstránenie nosiča lieku:prox.radioulnár.kĺb
5t30b.e↔	O.ch.odstránenie nosiča lieku:iliosakrálny kĺb
5t30b.f	O.ch.odstránenie nosiča lieku:symfýza
5t30b.h↔	O.ch.odstránenie nosiča lieku:kolenný kĺb
5t30b.j↔	O.ch.odstránenie nosiča lieku:prox.tibiofibulár.kĺb
5t30b.k↔	O.ch.odstránenie nosiča lieku:členk.kĺb h.
5t30b.m↔	O.ch.odstránenie nosiča lieku:členk.kĺb d.
5t30b.n↔	O.ch.odstránenie nosiča lieku:tarzálne kĺby
5t30b.p↔	O.ch.odstránenie nosiča lieku:tarzometatarz.kĺby
5t30b.q↔	O.ch.odstránenie nosiča lieku:metatarzofalang.kĺ.
5t30b.r↔	O.ch.odstránenie nosiča lieku:interfalang.kĺb n.
5t30b.x	Otv.ch.O.ch.odstránenie nosiča lieku:ostat.kĺby
5t30x.0↔	Iné otv.ch.revízie:humeroglenoidálny kĺb
5t30x.1↔	Iné otv.ch.revízie:akromioklavikulárny kĺb
5t30x.2↔	Iné otv.ch.revízie:torakoskapulárny kĺb
5t30x.3↔	Iné otv.ch.revízie:sternoklavikulárny kĺb
5t30x.4↔	Iné otv.ch.revízie:lakťový kĺb
5t30x.5↔	Iné otv.ch.revízie:prox.radioulnárny kĺb
5t30x.6↔	Iné otv.ch.revízie:dist.radioulnárny kĺb
5t30x.8↔	Iné otv.ch.revízie:radiokarpálny kĺb
5t30x.9↔	Iné otv.ch.revízie:ulnokarpálny kĺb
5t30x.e↔	Iné otv.ch.revízie:iliosakrálny kĺb
5t30x.f	Iné otv.ch.revízie:symfýza
5t30x.g↔	Iné otv.ch.revízie:bedr.kĺb
5t30x.h↔	Iné otv.ch.revízie:kolen.kĺb
5t30x.j↔	Iné otv.ch.revízie:prox.tibiofibulárny kĺb
5t30x.k↔	Iné otv.ch.revízie:členkový kĺb horný
5t30x.m↔	Iné otv.ch.revízie:členkový kĺb dolný
5t30x.n↔	Iné otv.ch.revízie:tarzálne kĺby
5t30x.p↔	Iné otv.ch.revízie:tarzometatarzálne kĺby
5t30x.q↔	Iné otv.ch.revízie:metatarzofalang.kĺ.
5t30x.r↔	Iné otv.ch.revízie:interfalangeálny kĺb n.
5t30x.x	Iné otv.ch.revízie:ostatné kĺby
5t313.0↔	Otv.chir.parciálna resekcia menisku
5t313.1↔	Otv.chir.totálna resekcia menisku
5t313.3↔	Otv.chir.excízia ganglia menisku
5t318.h↔	O.ch.odobratie chrupavk.transplantátu:kolen.kĺb
5t330↔	Otv.ch.plast.pred.skríž.väzu s autológ.patelár.šľachou
5t333↔	Otv.ch.plast.zad.skríž.väzu s autológ.patelár.šľachou
5t342↔	Otv.chir.preloženie úponu patelár.šľ.(napr.Bandi)
5t343↔	Otv.ch.preloženie úponu patelár.šľachy s kost.blokom
5t384↔	Artrodéza ramenného kĺbu
5t39x.h↔	Iné otv.ch.OP na kĺboch:kolen.kĺb
5t39x.j↔	Iné otv.ch.OP na kĺboch:prox.tibiofibulárny kĺb
5t39x.k↔	Iné otv.ch.OP na kĺboch:členk.kĺb h.
5t400.h↔	ASK asept.výplach kĺbu s drenážou:kolen.kĺb
5t401.h↔	ASK sept.výplach kĺbu s drenážou:kolen.kĺb
5t404.4↔	ASK odstr.voľných telies:lakťový kĺb
5t404.5↔	ASK odstr.voľných telies:prox.radioulnár.kĺb
5t404.h↔	ASK odstr.voľných telies:kolenný kĺb
5t404.j↔	ASK odstr.voľných telies:prox.tibiofibulárny kĺb
5t404.k↔	ASK odstr.voľných telies:členk.kĺb h.
5t406.h↔	ASK asistov.ošetrenie zlomeniny:kolen.kĺb
5t40x.h↔	Iné ASK revízie kĺbu:kolen.kĺb
5t423.10↔	Artroskopická parciálna resekcia menisku
5t423.11↔	Artroskopická totálna resekcia menisku
5t42e.g↔	ASK subch.otv.kosti-acelul.implant:bedr.kĺb
5t42h.g↔	ASK resekcia 1/viac.osteofytov:bedr.kĺb
5t42i.g↔	Iné artroskop.OP na chrup.a menisk:bedr.kĺb
5t440↔	Artroskopická refixácia labrum glenoidale stehom
5t440.1	Artrosk. refixácia lab. gleno. stehom - s pou. 1-2 imp.
5t440.2	Artrosk. refixácia lab. gleno. stehom - s pou. 3 a viac imp.
5t440.3	Artroskopická refixácia labrum glenoidale stehom
5t441↔	Artroskopická refixácia labrum glenoidale inými metódami
5t441.1	Artroskopická refixácia labrum glenoidale inými metódami
5t441.2	Artroskopická refixácia kostného defektu labra
5t442↔	Artroskopická refixácia kost.defektu labra
5t442.1	Artroskopická refixácia labra bedrového kĺbu implantátom
5t445↔	ASK spevnenie púzdra s fixáciou na glenoid stehom
5t49x.q↔	Ostatné artroskopické OP:metatarzofalang.kĺ.
5t49x.r↔	Ostatné artroskopické OP:interfalangeálny kĺb n.
5t503.0↔	Implant.cervikokapitál.protézy bedr.kĺbu,necement.
5t503.1↔	Implantácia cervikokapitálnej protézy bedr.kĺbu,cement.
5t504.0↔	Impl.bipolár.cervikokapit.protézy bedr.kĺbu,necement.
5t504.1↔	Impl.bipolár.cervikokapit.protézy bedr.kĺbu,cement.
5t505.0↔	Impl.antiluxač.acetabulár.komponenty bedr.kĺbu,necement.
5t505.1↔	Impl.antiluxačnej acetabulár.komponenty bedr.kĺbu,cement.
5t507.0↔	Impl.snap fit acetabulár.komponenty bedr.kĺbu,necement.
5t507.1↔	Impl.snap fit acetabulár.komponenty bedr.kĺbu,cement.
5t507.2↔	Impl.snap fit acetabulár.komponenty bedr.kĺbu, hybridná
5t509.00↔	Impl.metaf.prot.hl.femuru s k.driek.bez acet.komp.,necemen.
5t509.01↔	Impl.metaf.prot.hl.femuru s k.driek.bez aceta.komp.,cement.
5t510↔	Revízia endoprotézy bedrového kĺbu bez výmeny
5t511.00↔	Vým.femor.komp.protézy hl.femuru na cervikokap.nec.pr.hl.f.
5t511.01↔	Vým.femor.komp.protézy hl.femuru na cerv-kap.cem.pr.hl.f.
5t511.2↔	Vým.femor.kompon.protézy hl.femuru na špeciál.prot.hl.fem.
5t511.3↔	Vým.femor.komponen.protézy hl.femuru na bipol.prot.hl.f.
5t511.4↔	Výmena femorálnej komponenty hlavičky protézy
5t511.80↔	Výmena femor.komp.pr.hl.fem.na tot.necem.prot.hl.fem.

5t511.81↔ Výmena femor.komp.pr.hl.femuru na tot.cem.prot.hl.fem.
5t511.82↔ Vým.femor.komponenty pr.hl.femuru na tot.hybrid.pr.hl.fem.
5t511.x↔ Vým.femorálnej komp.protézy hl.femuru,ostatné
5t512.10↔ Vým.acetab.komponenty bed.kĺbu na acetab.komp.,necem.
5t512.11↔ Vým.acetabulár.komp.bed.kĺbu na acetab.komp.,cem.
5t512.20↔ Vým.acet.komp.bedra na acet.komp,necem.s vým.hl.
5t512.21↔ Vým.acet.komp.bedra na acet.komp,cem.s vým.hl.
5t512.3↔ Vým.acetabulár.kompenty bedra na špeciál.prot.hl.f.
5t512.60↔ Vým.acetab.komp.bedra, izol.inlay bez vým.jamky
5t512.61↔ Vým.acet.komp.bedra,izol.inlay bez vým.jamky s vým.hlavič
5t512.80↔ Vým.acetab.komp.bedra na tot.necem.prot.hl.fem.
5t512.81↔ Vým.acetab.komp.bedra na tot.cement.prot.hl.fem.
5t512.82↔ Vým.acetabulár.komp.bedra na tot.hybr.pr.hl.fem.
5t512.x↔ Vým.acetabulárnej komponenty bedra,ost.
5t513.2↔ Vým.cement.TEP bedr.kĺbu na špec.prot.hl.femuru
5t513.80↔ Vým.cement.TEP bedr.kĺbu na tot.necem.prot.hl.fem.
5t513.81↔ Vým.cement.TEP bedr.kĺbu na tot.cem.pr.hl.fem.
5t513.82↔ Vým.cement.TEP bedr.kĺbu na tot.hybr.pr.hl.f.
5t513.x↔ Výmena cement.TEP bedr.kĺbu,ostatné
5t514.2↔ Vým.necement.TEP bedr.kĺbu na špec.prot.hl.fem.
5t514.80↔ Vým.necem.TEP bedr.kĺbu na tot.necem.prot.hl.fem.
5t514.81↔ Vým.necem.TEP bedr.kĺbu na tot.cem.pr.hl.fem.
5t514.82↔ Vým.necem.TEP bedr.kĺbu na totál.hybr.prot.hl.fem.
5t514.x↔ Vým.necement.totát.endoprotézy bedr.kĺbu,ostat.
5t515.2↔ Vým.hybrid.TEP bedr.kĺbu na špec.prot.hl.fem.
5t515.80↔ Vým.hybrid.TEP bedr.kĺbu na totál.necem.prot.hl.fem.
5t515.81↔ Vým.hybrid.TEP bedr.kĺbu na tot.cem.pr.hl.fem.
5t515.82↔ Vým.hybrid.TEP bedr.kĺbu na tot.hybr.prot.hl.fem.
5t515.x↔ Výmena hybridnej totálnej endoprotézy bedr.kĺbu,ost.
5t516.2↔ Vým.TEP bedr.kĺbu na špec.pr.hl.femuru
5t516.80↔ Vým.TEP bedr.kĺbu na špec.tot.necem.prot.hl.fem.
5t516.81↔ Vým.TEP bedr.kĺbu na špec.totál.cemen.prot.hl.fem.
5t516.82↔ Vým.TEP bedr.kĺbu na špec.tot.hybr.prot.hl.fem.
5t516.x↔ Výmena tot.endoprotézy bedr.kĺbu na špeciálnu,ostatné
5t51j.2↔ Vým.metafyz.prot.hl.fem.s krát.driek.na špec.protézu.hl.fem
5t51j.80↔ Vým.metafyz.prot.hl.f.s krát.driek.na tot.necem.pr.hl.fem.
5t51j.81↔ Vým.metafyz.prot.hl.f.s krát.driek.na tot.cem.pr.hl.fem.
5t51j.82↔ Vým.metafyz.prot.hl.f.s krát.driek.na tot.hybr.pr.hl.fem.
5t51j.x↔ Vým.metafyz.protézy hl.femuru s krátkym driek.,ost.
5t704.6↔ Excízia šľachových pošiev zápästia
5t704.7↔ Excízia šľachových pošiev prsta
5t704.8↔ Excízia šľachových pošiev palca
5t704.9↔ Excízia šľachových pošiev dlane
5t726.1↔ Fasciektómia 1 prsta s 1 neurolýzou a s 1 arteriolýzou
5t726.2↔ Fasciektómia viac prstov s 1 neurolýzou a s 1 arteriolýzou
5t727.1↔ Fasciektómia 1 prsta s viac.neurolýzami a viac.arteriolýzami
5t727.2↔ Fasciekt.viac prstov s viac.neurolýzami a viac.arteriolýz.
5t728.1↔ Fasciektómia 1 prsta s artrolýz.(vr.neurolýzy a arteriolýzy)
5t728.2↔ Fasciekt.viac prstov s artrolýzou (vr.neurolýzy a arteriolýzy)
5t736↔ Sutúra svalu ruky
5t738↔ Transpozícia svalu ruky
5t739↔ Transplantácia svalu ruky
5t750.0↔ Parc.synovektómia šľachy,šľach.pošvy:ohýbač zápäst.
5t750.1↔ Parc.synov.šľachy,šľach.pošvy:ohýbač prsta
5t750.2↔ Parc.synovektómia šľachy,šľach.pošvy:ohýbač palca
5t750.3↔ Parc.synovektómia šľachy,šľach.pošvy:vystierač zápäst
5t750.4↔ Parc.synovektómia šľachy,šľach.pošvy:vystierač prsta
5t750.5↔ Parc.synovektómia šľachy,šľach.pošvy:vystierač palca
5t750.x↔ Parc.synovektómia šľachy,šľach.pošvy:ostatné
5t751.0↔ Totál.synovektómia šľachy,šľach.pošvy:ohýbač zápästia
5t751.1↔ Totál.synovektómia šľachy,šľach.pošvy:ohýbač prsta
5t751.2↔ Totál.synovektómia šľachy,šľach.pošvy:ohýbač palca
5t751.3↔ Totál.synovektómia šľachy,šľach.pošvy:vystierač zápäs
5t751.4↔ Totál.synovektómia šľachy,šľach.pošvy:vystierač prsta
5t751.5↔ Totál.synovektómia šľachy,šľach.pošvy:vystierač palca
5t751.x↔ Totál.synovektómia šľachy,šľach.pošvy:ostatné
5t790↔ Excízia gangliómu na ruke
5t793↔ Radik.excízia ch.tk.na ruke s špec.prepar.ciev a nervov
5t794↔ Rad.excízia ch.tk.na ruke s rozš.preparáciou
5t802.0↔ Incízia šľachy pozdĺžne v obl.hlavy a krku
5t802.1↔ Incízia šľachy pozdĺžne v obl.ramena,axily
5t802.2↔ Incízia šľachy pozdĺžne v obl.rameno a lakeť
5t802.3↔ Incízia šľachy pozdĺžne v obl.predlaktia
5t802.4↔ Incízia šľachy pozdĺžne v obl.hrud.steny a chrbta
5t802.5↔ Incízia šľachy pozdĺžne v obl.bruš.steny
5t802.6↔ Incízia šľachy pozdĺžne v inguinál,genit.a gluteálna obl.
5t802.7↔ Incízia šľachy pozdĺžne v obl.stehna a kolena
5t802.8↔ Incízia šľachy pozdĺžne v obl.predkolenia
5t802.a↔ Incízia šľachy pozdĺžne v obl.zadonožia a priehlavku
5t802.b↔ Incízia šľachy pozdĺžne v obl.stredonožia a prednožia
5t802.x Incízia šľachy pozdĺžne:ostatné
5t803.0↔ Incízia šľachy priečne v obl.hlavy a krku
5t803.1↔ Incízia šľachy priečne v obl.ramena,axily
5t803.2↔ Incízia šľachy priečne v obl.ramena a lakťa
5t803.3↔ Incízia šľachy priečne v obl.predlaktia
5t803.4↔ Incízia šľachy priečne v obl.hrud.steny a chrbta
5t803.5↔ Incízia šľachy priečne v obl.bruš.steny
5t803.6↔ Incízia šľachy priečne v inguinál.,genit.a gluteál.obl.
5t803.7↔ Incízia šľachy priečne v obl.stehna a kolena
5t803.8↔ Incízia šľachy priečne v obl.predkolenia
5t803.a↔ Incízia šľachy priečne v obl.zadonožia a priehlavku
5t803.b↔ Incízia šľachy priečne v obl.stredonožia a prednožia
5t803.x Incízia šľachy priečne:ostatné
5t80b.0↔ Debridement svalu v obl.hlavy a krku
5t80b.1↔ Debridement svalu v obl.ramena,axily
5t80b.2↔ Debridement svalu v obl.ramena a lakťa
5t80b.3↔ Debridement svalu v obl.predlaktia
5t80b.4↔ Debridement svalu v obl.hrud.steny a chrbta
5t80b.5↔ Debridement svalu v obl.bruš.steny
5t80b.x Debridement svalu:ostatné
5t80c.0↔ Debridement šľachy v obl.hlavy a krku
5t80c.1↔ Debridement šľachy v obl.ramena,axily
5t80c.2↔ Debridement šľachy v obl.ramena a lakťa
5t80c.3↔ Debridement šľachy v obl.predlaktia
5t80c.4↔ Debridement šľachy v obl.hrud.steny a chrbta
5t80c.5↔ Debridement šľachy v obl.bruš.steny
5t80d.0↔ Debridement fascie v obl.hlavy a krku
5t80d.1↔ Debridement fascie v obl.ramena,axily
5t80d.2↔ Debridement fascie v obl.ramena a lakťa
5t80d.3↔ Debridement fascie v obl.predlaktia
5t80d.4↔ Debridement fascie v obl.hrud.steny a chrbta
5t80d.5↔ Debridement fascie v obl.bruš.steny
5t80d.x Debridement fascie:ostatné
5t811.0↔ Otv.chir.tenotómia v obl.hlavy,krku
5t811.1↔ Otv.chir.tenotómia v obl.ramena,axily
5t811.2↔ Otv.chir.tenotómia v obl.ramena,lakťa
5t811.3↔ Otv.chir.tenotómia v obl.predlaktia
5t811.4↔ Otv.chir.tenotómia v obl.hrud.steny,chrbta
5t811.5↔ Otv.chir.tenotómia v obl.bruš.steny
5t811.6↔ Otv.chir.tenotómia v inguin.,genit.,glut.obl.
5t811.7↔ Otv.chir.tenotómia v obl.stehna,kolena
5t811.8↔ Otv.chir.tenotómia v obl.predkolenia
5t811.9↔ Otv.chir.tenotómia v obl.nohy
5t811.x Otv.chir.tenotómia:ostat.
5t812.0↔ Perkutánna tenotómia v obl.hlavy,krku
5t812.1↔ Perkutánna tenotómia v obl.ramena,axily
5t812.2↔ Perkutánna tenotómia v obl.ramena,lakťa
5t812.3↔ Perkutánna tenotómia v obl.predlaktia
5t812.4↔ Perkutánna tenotómia v obl.hrud.st,chrbta
5t812.5↔ Perkutánna tenotómia v obl.bruš.steny
5t812.6↔ Perkutánna tenotómia v inguin.,genit.,glut.obl.
5t812.7↔ Perkutánna tenotómia v obl.stehna,kolena
5t812.8↔ Perkutánna tenotómia v obl.predkolenia
5t812.9↔ Perkutánna tenotómia v obl.nohy
5t812.x Perkutánna tenotómia:ostatné
5t822.0↔ Parciál.excízia šľach.pošvy:hlava a krk
5t822.1↔ Parciál.excízia šľach.pošvy:rameno,axila
5t822.2↔ Parciál.excízia šľach.pošvy:rameno,lakeť
5t822.3↔ Parciál.excízia šľach.pošvy:predlaktie
5t822.4↔ Parciál.excízia šľach.pošvy:hrud.st,chrbát

5t822.6↔	Parciál.excízia šľach.pošvy:inguin,genit,glut.obl
5t822.7↔	Parciál.excízia šľach.pošvy:stehno,koleno
5t822.8↔	Parciál.excízia šľach.pošvy:predkolenie
5t822.9↔	Parciál.excízia šľach.pošvy:noha
5t822.x	Parciál.excízia šľach.pošvy:ostatné
5t823.0↔	Totál.excízia šľach.pošvy:hlava a krk
5t823.1↔	Totál.excízia šľach.pošvy:rameno,axila
5t823.2↔	Totál.excízia šľach.pošvy:rameno,lakeť
5t823.3↔	Totál.excízia šľach.pošvy:predlaktie
5t823.4↔	Totál.excízia šľach.pošvy:hrud.st,chrbát
5t823.6↔	Totál.excízia šľach.pošvy:inguin,genit,glut.obl
5t823.7↔	Totál.excízia šľach.pošvy:stehno,koleno
5t823.8↔	Totál.excízia šľach.pošvy:predkolenie
5t823.9↔	Totál.excízia šľach.pošvy:noha
5t823.x	Totál.excízia šľach.pošvy:ostatné
5t82b.0↔	Res.kompart.sv,šľ,f.b.špec.ciev,nerv.prep:hlava,krk
5t82b.1↔	Res.kompart.sv,šľ,f.b.špec.ciev,nerv.prep:rameno,axila
5t82b.2↔	Res.kompart.sv,šľ,f.b.špec.ciev,nerv.prep:rameno,lakeť
5t82b.3↔	Res.kompart.sv,šľ,f.b.špec.ciev,nerv.prep:predlaktie
5t82b.4↔	Res.kompart.sv,šľ,f.b.špec.ciev,nerv.prepar:hrud.st,chrb
5t82b.5↔	Res.kompart.sv,šľ,f.b.špec.ciev,nerv.prepar:bruš.st
5t82b.6↔	Res.kompart.sv,šľ,f.b.špec.ciev,nerv.prep:inguin,genit,glut.ob
5t82b.7↔	Res.kompart.sv,šľ,f.b.špec.ciev,nerv.prepar:steh,koleno
5t82b.8↔	Res.kompart.sv,šľ,f.b.špec.ciev,nerv.prepar:predkol
5t82b.9↔	Res.kompart.sv,šľ,f.b.špeciál.ciev,nerv.preparácie:noha
5t82b.x	Resek.kompartm.sv,šľ,fascie bez špec.ciev,nerv.prepar:ost.
5t82c.0↔	Res.kompart.sv,šľ,f.so špec.ciev,nerv.prep:hlava,krk
5t82c.1↔	Res.kompart.sv,šľ,f.so špec.ciev,nerv.prep:rameno,axila
5t82c.2↔	Res.kompart.sv,šľ,f.so špec.ciev,nerv.prep:rameno,lakeť
5t82c.3↔	Res.kompart.sv,šľ,f.so špec.ciev,nerv.prep:predlaktie
5t82c.4↔	Res.kompart.sv,šľ,f.so špec.ciev,nerv.prep:hrud.st,chrbát
5t82c.5↔	Res.kompart.sv,šľ,f.so špec.ciev,nerv.prep:bruš.stena
5t82c.6↔	Res.kompart.sv,šľ,f.so špec.ciev,nerv.prep:ing,gen,glut.ob
5t82c.7↔	Res.kompart.sv,šľ,f.so špec.ciev,nerv.prep:stehno,koleno
5t82c.8↔	Res.kompart.sv,šľ,f.so špec.ciev,nerv.prep:predkolenie
5t82c.9↔	Res.kompart.sv,šľ,f.so špec.ciev,nerv.prep:noha
5t82c.x	Resek.kompart.sv,šľ,fascie so špeciál.ciev,nerv.prepar:ost.
5t82d.0↔	Res.kompart.sv,šľ,f.s rozšír.prepar:hlava,krk
5t82d.1↔	Res.kompart.sv,šľ,f.s rozšír.prepar:ramen.kĺb,xila
5t82d.2↔	Res.kompart.sv,šľ,f.s rozšír.prepar:rameno,lakeť
5t82d.3↔	Resek.kompart.sv,šľ,f.s rozšír.prepar:predlaktie
5t82d.4↔	Res.kompart.sv,šľ,f.s rozšír.prepar:hrud.st,chrbát
5t82d.5↔	Res.kompart.sv,šľ,f.s rozšír.prepar:bruš.stena
5t82d.6↔	Res.kompart.sv,šľ,f.s rozšír.prepar:inguin,genit,glut.obl
5t82d.7↔	Res.kompart.sv,šľ,f.s rozšír.prepar:stehno,koleno
5t82d.8↔	Res.kompart.sv,šľ,f.s rozšír.prepar:predkolenie
5t82d.9↔	Res.kompart.sv,šľ,f.s rozšír.prepar:noha
5t82d.x	Resek.kompartm.sv,šľ,fascie s rozšírenou preparáciou:ost.
5t831.0↔	Sutúra svalov v obl.hlavy,krku
5t831.1↔	Sutúra svalov v obl.ramena,axily
5t831.2↔	Sutúra svalov v obl.ramena,lakťa
5t831.3↔	Sutúra svalov v obl.predlaktia
5t831.4↔	Sutúra svalov v obl.hrud.steny,chrbta
5t831.5↔	Sutúra svalov v obl.bruš.steny
5t831.6↔	Sutúra svalov v inguin,genit.a gluteál.obl.
5t831.7↔	Sutúra svalov v obl.stehna,kolena
5t831.8↔	Sutúra svalov v obl.predkolenia
5t831.9↔	Sutúra svalov v obl.nohy
5t831.x	Sutúra svalov:ostatné
5t835.0↔	Transpozícia svalov v obl.hlavy,krku
5t835.1↔	Transpozícia svalov v obl.ramena,axily
5t835.2↔	Transpozícia svalov v obl.ramena,lakťa
5t835.3↔	Transpozícia svalov v obl.predlaktia
5t835.4↔	Transpozícia svalov v obl.hrud.steny,chrbta
5t835.5↔	Transpozícia svalov v obl.bruš.steny
5t835.6↔	Transpozícia svalov v inguin,genit.a glut.obl.
5t835.7↔	Transpozícia svalov v obl.stehna a kolena
5t835.8↔	Transpozícia svalov v obl.predkolenia
5t835.9↔	Transpozícia svalov v obl.nohy
5t835.x	Transpozícia svalov:ostatné
5t836.0↔	Transplantácia svalov v obl.hlavy,krku
5t836.1↔	Transplantácia svalov v obl.ramena,axily
5t836.2↔	Transplantácia svalov v obl.ramena,lakťa
5t836.3↔	Transplantácia svalov v obl.predlaktia
5t836.4↔	Transplantácia svalov v obl.hrud.steny a chrbta
5t836.5↔	Transplantácia svalov v obl.bruš.steny
5t836.6↔	Transplantácia svalov v inguin,genit.a glut.obl.
5t836.7↔	Transplantácia svalov v obl.stehna,kolena
5t836.8↔	Transplantácia svalov v obl.predkolenia
5t836.9↔	Transplantácia svalov v obl.nohy
5t836.x	Transplantácia svalov:ostatné
5t837.0↔	Revízia transplantátu svalov:hlava a krk
5t837.1↔	Revízia transplantátu svalov:rameno a axila
5t837.2↔	Revízia transplantátu svalov:rameno a lakeť
5t837.3↔	Revízia transplantátu svalov:predlaktie
5t837.4↔	Revízia transplantátu svalov:hrud.stena a chrbát
5t837.5↔	Revízia transplantátu svalov:brušná stena
5t837.6↔	Revízia transplantátu svalov:inguin,genit.a glut.obl.
5t837.7↔	Revízia transplantátu svalov:stehno a koleno
5t837.8↔	Revízia transplantátu svalov:predkolenie
5t837.9↔	Revízia transplantátu svalov:noha
5t837.x	Revízia transplantátu svalov:ostatné
5t838.0↔	Výmena transplantátu svalov:hlava a krk
5t838.1↔	Výmena transplantátu svalov:rameno a axila
5t838.2↔	Výmena transplantátu svalov:rameno a lakeť
5t838.3↔	Výmena transplantátu svalov:predlaktie
5t838.4↔	Výmena transplantátu svalov:hrud.stena a chrbát
5t838.5↔	Výmena transplantátu svalov:brušná stena
5t838.6↔	Výmena transplantátu svalov:inguin,genit.a glut.obl.
5t838.7↔	Výmena transplantátu svalov:stehno a koleno
5t838.8↔	Výmena transplantátu svalov:predkolenie
5t838.9↔	Výmena transplantátu svalov:noha
5t838.x	Výmena transplantátu svalov:ostatné
5t846.0↔	Tvorba transplantátu šliach:hlava a krk
5t846.1↔	Tvorba transplantátu šliach:rameno,axila
5t846.2↔	Tvorba transplantátu šliach:rameno a lakeť
5t846.3↔	Tvorba transplantátu šliach:predlaktie
5t846.4↔	Tvorba transplantátu šliach:hrud.st,chrbát
5t846.5↔	Tvorba transplantátu šliach:brušná stena
5t846.6↔	Tvorba transplantátu šliach:inguin,genit,glut.obl.
5t846.7↔	Tvorba transplantátu šliach:stehno a koleno
5t846.8↔	Tvorba transplantátu šliach:predkolenie
5t846.a↔	Tvorba transplantátu šliach:zadonožie,priehlavok
5t846.b↔	Tvorba transplantátu šliach:stredonožie,prednožie
5t846.c	Tvorba transplantátu šliach v oblasti ruky
5t846.x	Tvorba transplantátu šliach:ostatné
5t847.0↔	Transplantácia šliach:hlava a krk
5t847.1↔	Transplantácia šliach:rameno a axila
5t847.2↔	Transplantácia šliach:rameno a lakeť
5t847.3↔	Transplantácia šliach:predlaktie
5t847.4↔	Transplantácia šliach:hrudná stena a chrbát
5t847.5↔	Transplantácia šliach:brušná stena
5t847.6↔	Transplantácia šliach:inguinál,genit.a glut.obl.
5t847.7↔	Transplantácia šliach:stehno a koleno
5t847.8↔	Transplantácia šliach:predkolenie
5t847.a↔	Transplantácia šliach:zadonožie a priehlavok
5t847.b↔	Transplantácia šliach:stredonožie a prednožie
5t847.c	Transplantácia šliach v oblasti ruky
5t847.x	Transplantácia šliach:ostatné
5t848.0↔	Výmena transplantátu šliach:hlava a krk
5t848.1↔	Výmena transplantátu šliach:rameno,axila
5t848.2↔	Výmena transplantátu šliach:rameno a lakeť
5t848.3↔	Výmena transplantátu šliach:predlaktie
5t848.4↔	Výmena transplantátu šliach:hrud.st,chrbát
5t848.5↔	Výmena transplantátu šliach:brušná stena
5t848.6↔	Výmena transplantátu šliach:inguin,genit,glut.obl
5t848.7↔	Výmena transplantátu šliach:stehno a koleno
5t848.8↔	Výmena transplantátu šliach:predkolenie
5t848.a↔	Výmena transplantátu šliach:zadonožie,priehlavok
5t848.b↔	Výmena transplantátu šliach:stredonožie a prednožie

5t848.c	Výmena transplantátu šliach v oblasti ruky
5t848.x	Výmena transplantátu šliach:ostatné
5t860.0↔	Sutúra fascií v obl.hlavy a krku
5t860.1↔	Sutúra fascií v obl.ramena,axily
5t860.2↔	Sutúra fascií v obl.ramena a lakťa
5t860.3↔	Sutúra fascií v obl.predlaktia
5t860.4↔	Sutúra fascií v obl.hrud.steny,chrbta
5t860.5↔	Sutúra fascií v obl.bruš.steny
5t860.6↔	Sutúra fascií v inguinál,genit.a gluteál.obl.
5t860.7↔	Sutúra fascií v obl.stehna a kolena
5t860.8↔	Sutúra fascií v obl.predkolenia
5t860.9↔	Sutúra fascií v obl.nohy
5u110.0↔	Excízia ihlou označenej lézie prsníka:1lézia
5u110.1↔	Excízia ihlou označenej lézie prsníka:viacpočet.lézia
5u111.1	Excízia nádoru prsníka
5u112↔	Lumpektómia
5u114↔	Mikroduktektómia prsníka
5u122	Parciálna mastektómia s disekciou lymfatických uzlín
5u123.1	Madenova mastektómia s disekciou axilárnych LU
5u222.0↔	Revíz.periprotet.kaps.prsníka pre kontraktúru s kapsulotóm
5u222.1↔	Rev.periprot.kaps.prsn.pre kontr.s parc.kapsulektómiou
5v141.0	R.a roz.odst.ch.tk.na ko.a podk:b.prim.uz.ra:hist.kontr:pera
5v141.4	R.a roz.odstr.ch.tk.na ko.a podk:b.pr.uz.ra:hist.kontr:i.č.hl.
5v141.5	Rad.a rozs.odst.ch.tk.na ko.a podk:b.pr.uz.ra:hist.kontr:krk
5v141.6↔	R.a roz.ods.ch.tk.na ko.a podk:b.pr.uz.ra:his.kontr:ram,axila
5v141.7↔	R.a roz.ods.ch.tk.ko.a podk:b.pr.uz.ra:hist.kont:ram,lakeť
5v141.8↔	R.a roz.odst.ch.tk.ko.a podk:b.prim.uz.ra:hi.kon:predlaktie
5v141.9↔	Rad.a rozs.odst.chor.tk.ko.a podk:b.prim.uz.ra:hist.kont:ruka
5v141.a	R.a roz.ods.ch.tk.ko.a podk:b.pr.uz.ra:hi.kon:hrud.st,chrbát
5v141.b	Rad.a rozs.odst.ch.tk-ko.a podk:b.pr.uz.ra:his.kon:bruš.o
5v141.c	Rad.a rozs.odst.ch.tk.ko.a podk:b.pri.uz.ra:his.kon:ing,genit.o
5v141.d	R.a rozs.odst.ch.tk.na ko.a podk:b.pri.uz.ra:his.kon:glut.o
5v141.e↔	R.a roz.ods.ch.tk.ko.a podk:b.pr.uz.ra:hist.kontr:stehno,kol
5v141.f↔	R.a roz.ods.ch.tk.ko.a podk:b.pr.uz.ra:his.kon:predkol
5v141.g↔	R.a rozs.ods.ch.tk.na ko.a podk:b.pr.uz.ra:his.kon:chodidlo
5v141.x	R.a roz.ods.ch.tk.na ko.a podk:b.prim.uzav.ra:hist.kontr:ost.
5v143.0	Rad.a rozs.odst.ch.tk.na k.a podk:prim.uz.rany:hist.kont:pera
5v143.4	R.a roz.ods.chor.tk.koži a podk:prim.uz.ra:hist.kont:i.č.hlavy
5v143.5	Rad.a rozs.ods.ch.tk.na k.a podk:prim.uzav.ra:hist.kontr:krk
5v143.6↔	R.a rozs.ods.chor.tk.na ko.a podk:pri.uz.r:hist.kontr:ram,axila
5v143.7↔	Rad.a roz.ods.ch.tk.na k.a podk:prim.uz.r:his.kont:ram,lakeť
5v143.8↔	R.a roz.ods.ch.tk.na ko.a podk:pri.uz.ra:hi.kont:predlaktie
5v143.9↔	Rad.a rozs.odstr.chor.tk.na ko a podk:pri.uz.ra:hist.kontr:ruka
5v143.a	R.a roz.ods.ch.tk.na k.a podk:prim.uz.r:hist.kontr:hr.st.,chrb
5v143.b	Rad.a rozs.odst.chor.tk.na k.a podk:prim.uz.ra:hist.kon:bruš.o
5v143.c	R.a rozs.ods.ch.tk.na k.a podk:prim.uz.r:hist.kontr:ing,genit.o
5v143.d	Rad.a rozs.ods.ch.tk.na ko.a podk:pri.uz.rany:hist.kontr:glut.o
5v143.e↔	Rad.a rozs.ods.ch.tk.na k.a podk:pri.uz.r:hist.kontr:stehn,kol
5v143.f↔	R.a rozs.ods.ch.tk.na k.a podkož:pri.uz.rany:hist.kont:predkol
5v143.g↔	Rad.a rozs.ods.chor.tk.koži a podk:prim.uz.ra:hist.kontr:noha
5v144.c	Rad.a rozs.odstr.ch.t.na k.a podk.s tx/transpoz:inguin,genit.o
5v145.c	Rad.a rozs.ods.ch.tk.k.a podk.tx/transpoz,mikrog.ch:ingv,genit
5v150.0	Chir.vyčist.rany s odstr.chor.tk.na koži a podk:malá ploch:pery
5v150.4	Chir.vyč.rany s odstr.chor.tk.na kož.a podk:m.pl:ost.č.hl.
5v150.5	Chir.vyčist.rany s odstr.chor.tk.na koži a podk:m.plocha:krk
5v150.6↔	Chir.vyč.rany s odstr.chor.tk.na k.a podk:m.plocha:ram,axila
5v150.7↔	Chir.vyčist.rany s odstr.chor.tk.na k.a podk:m.pl:ram,lak.
5v150.8↔	Chir.vyčist.rany s odstr.chor.tk.na k.a podk:malá pl.predlakt.
5v150.9↔	Chir.vyč.rany s odstr.chor.tk.na koži a podk:malá plocha:ruka
5v150.a	Chir.vyč.rany s odstr.chor.tk.na k.a podk:m.pl:hr.st.a chrb.
5v150.b	Chir.vyčist.rany s odstr.chor.tk.na k.a podk:malá pl:bruš.obl.
5v150.c	Chir.vyč.r.any s odstr.chor.tk.na k.a podk:malá pl:ingv,genit.o.
5v150.d	Chir.vyčist.rany s odstr.chor.tk.na k.a podk:malá pl:glut.obl.
5v150.x	Chir.vyč.rany s odstr.chor.tk.na koži a podk:malá plocha:ost.
5v151.0	Chir.vyč.rany s odstr.chor.tk.na koži a podk:veľká plocha:pery
5v151.4	Chir.vyčist.rany s odstr.chor.t.na k.a podk:veľká pl:ost.č.hlavy
5v151.5	Chir.vyč.rany s odstr.chor.tk.na koži a podk:veľká plocha:krk
5v151.6↔	Chir.vyč.rany s odstr.chor.tk.na k.a podk:veľká pl:ram,axila
5v151.7↔	Chir.vyčis.rany s odstr.chor.tk.na k.a podk:veľká pl:ram,lak.
5v151.8↔	Chir.vyčist.rany s odstr.chor.tk.na k.a podk:veľká pl:predlakt.
5v151.9↔	Chir.vyčist.rany s odstr.chor.tk.na koži a podk:veľká pl:ruka
5v151.a	Chir.vyč.rany s odstr.chor.tk.na k.a podk:veľká pl:hrud.st.,chrb
5v151.b	Chir.vyč.rany s odstr.chor.tk.na koži a podk:veľká pl:bruš.o
5v151.c	Chir.vyčis.rany s odstr.chor.tk.na k.a podk:veľká pl:ingv,genit.o
5v151.d	Chir.vyčist.rany s od.chor.tk.na koži a podk:veľká pl:glut.obl.
5v151.x	Chir.vyč.rany s odstr.chor.tk.na koži a podk:veľká plocha:ost.
5v152.0	Chir.vyč.rany ods.ch.tk.na k.a podk:veľ.pl,vlož.liek.nosič:pera
5v152.4	Ch.vyčis.rany ods.chor.tk.na k.a podk:veľ.pl,vl.liek.nosič:i.č.hl
5v152.5	Chir.vyčis.rany ods.chor.tk.na k.a podk:veľ.pl,vl.liek.nosič:krk
5v152.6↔	Ch.vyčist.rany ods.chor.tk.k.a podk:veľ.pl,vl.liek.nosič:ram,axi
5v152.7↔	Chi.vyčis.rany ods.ch.tk.koži a podk:veľ.pl,vl.liek.nosič:ram,lak
5v152.8↔	Chi.vyč.rany ods.chor.tk.k.a podk:veľ.pl,vl.liek.nosič:predlakt
5v152.9↔	Chir.vyč.rany ods.chor.tk.k.a podk:veľ.pl,vlož.liek.nosič:ruka
5v152.a	Chi.vyč.rany odst.ch.tk.k.a podk:veľ.pl.,vl.liek.nosič:hr.st.,chrb
5v152.b	Ch.vyč.rany.odst.chor.tkan.na k.a podk:veľ.pl.,vlož.l.n:bruš.o
5v152.c	Ch.vyč.rany ods.chor.tk.k.a podk:veľ.pl,vl.liek.nosič:ingv,gen.o
5v152.d	Chir.vyč.rany ods.chor.tk.k.a podk:veľ.pl,vlož.liek.nosič:glut.o
5v152.x	Chi.vyčist.rany odst.chor.tk.k.a podk:veľ.pl,vlož.liek.nosič:ost
5v153	Minitorakotómia a debridement pri empyéme
5v15x.x	Chir.vyč.rany s odstr.chor.tk.na kož.a podk:ost.
5v220.c	Voľ.tx.kože,príjemca:čias.dermoepid.štep,malá pl:ingv,genit.
5v222.c	Voľ.tx.kože,príjemca:kompl.dermoepi.štep,ma.pl:ingv,genit.o
5v226.c	Voľ.tx.kože,príjemca:kompl.dermoepi.štep,veľ.pl:ingv,genit.o
5v230.c	Lok.lalok.plast.kože a podk:dilatač.plast,mal.pl:ingv,genit.o
5v231.c	Lok.lal.plast.kože a podk:plast.rotov.lal,malá pl:ingv,genit.o
5v232.c	Lok.lal.plast.kože a podk:transpozič.plast,malá pl:ingv,genit.o
5v234.c	Lok.lal.plast.kože a podkož:Z-plast,malá pl:inguin,genit.o
5v23a.c	Lok.lal.plast.kože a podkož:W-plast,malá pl:inguin,genit.o
5v260.c	Kombi.plast.zákr.na koži a podk:kombin.lal.plast:ing,genit.o.
5v261.c	Komb.plast.zákr.k.a podk:komb.lal.plast.a voľ.k.tran:ing,gen.o
5v262.c	Komb.plast.zákr.k.a podk:stopk.miest.so vzdial.lal:ingv,gen.o
5v263.c	Kombi.pl.zákr.k.a podk:stopk.miest,vzd.lal.a v.kož.tra:ingv,gen
5v295	Revízia operačnej rany po OP vo všetkých chir.odboroch
5v400.4	Redukč.tkan.plastika na koži a podkož:ost.č.hlavy
5v400.5	Redukč.tkaniv.plastika na koži a podkož:krk
5v551.c	Voľ.tx.kože a lalok.plast.k.a podk.príjemca,kož.štep:ingv,gen.o
5v551.k	Voľ.tx.kože a lalok.plast.k.a podk.príjemca,kož.štep:skrótum
5v552.c	Voľ.tx.kože a lal.plast.k.a podk.príjem,k.plnej hrúbke:ingv,gen
5v552.k	Voľ.tx.kože a lal.plast.k.a podk.príjem,k.plnej hrúbke:skrótum
5v553.3↔	Voľ.tx.kože a lal.plast.k.a podk.príjem,kompozit.štep:oč.viečko
5v556.3↔	Voľ.tx.kože a lal.plas.k.a podk.príjem,stopk.vzdial.lal:oč.viečko
5v557.3↔	Voľ.tx.kože a lal.plast.kože a podk.príjem,mgft-Meek:oč.viečko
5v558.3↔	Voľ.tx.k.a l.pl.k-podk.príj,perm.náhr.kult.keratnc.mplš:oč.vieč
5v559.3↔	Voľ.tx.k.a l.pl.k-podk.príj,perm.náh.kul.keratinoc.vplš:oč.vieč
5v55a.3↔	Voľ.tx.k.a lal.plast.k-podk.príjem,suspen.epit.bun.b-kit:oč.vieč
5v55b.3↔	Voľ.tx.kože a l.pl.k-podk.príj,sus.epit.b.lab-tech rýchl.príp:oč.v
5v55c.3↔	Voľ.tx.k.a l.pl.k-podk.príj,perm.náhr.mat.nahradz.k.mplš:oč.v
5v55d.3↔	Voľ.tx.k.a l.pl.k-podk.príj,perm.náhr.mat.nh.kožu vplš:oč.vieč
5v560.3↔	Lok.lal.plast.kože a podk.-popál,polept,rozťah.plast:oč.viečko
5v561.3↔	Lok.lal.plast.k.a podk.-(pp/pl),posúv-rotač.plast:oč.viečko
5v562.3↔	Lok.lal.plast.k.a podk.-popál.a polept,transpozič.plast:oč.vieč
5v563.3↔	Lok.lal.plast.k.a podk.(pp/pl),transpoz.ostrov-lal.pl:oč.viečko
5v564.3↔	Lok.lal.plast.kože a podk.(pp/pl),transpozič.Z-plast:oč.viečko
5v565.3↔	Lok.lal.plast.kože a podk.(pp/pl),transpozič.W-plast:oč.viečko
5v570.3↔	Kombi.lalok.plastiky na koži a podkoží (pp/pl):oč.viečko
5v571.3↔	Kombi.lalok.plast.a voľ.transplantátu kože (pp/pl):oč.viečko
5v572.3↔	Kombi.lal.plast.k.a podk.(pp/pl):stopk.reg.so vzd.lal:oč.viečko
5v573.3↔	Komb.lal.pl.k.a podk.(pp/pl):stop.reg,vzd.l.a voľ.tr.kože:oč.vieč
5v620.c	Tx.autológ.tuk.buniek (<100ml-makrogr),hoj.nervu:ingui.,gen.o
5v622.c	Tx.autol.tuk.b.,m.obj(<100ml-mikrogr.),hoj.nervu:ing,gen.o
5v624.c	Tx.autol.tuk.b.,m.o(<100ml-mikrogr.),chr.def.kože:ing,gen.o
5v625.c	Tx.autol.tuk.b.,m.obj(<100ml-mikrogr.),chr.fistuly:ing,gen.o
5v626.c	Tx.autol.tuk.b.,m.obj(<100ml-mikrogr.),jazv.tkan:ingv,genitál.o
5v627.c	Tx.autol.tuk.b.(<100ml-mikrogr),VVCH s def.o.mäkk.tk:ing,gen.o
5v62x.c	Iná tx.autológ.tuk.b.,malý o.(<100ml-mikrograft):inguin,genit.o
8c220.x	Odstr.cudzieho telesa z ľavej komory,iným spôsobom
8c22x	Perkután.katétr.odstr.cudz.telesa z ciev.systému,iné
8f103.1	Terapeutická drenáž retroperitonea
8f103.2	Frekventná maloobjemová drenáž ascitu [FMODA]
8f300.6↔	Perkután.terapeut.punkcia a aspirácia zadnej komory oka

8g113	Ošetrenie a preväz popáleniny
8g114	Ošetrenie a preväz popáleniny prsta
8g115	Ošetrenie a preväz popáleniny dorzy ruky alebo nohy
8g121.0	Ošetr.a preväz popáleniny: do 1 % povrchu tela
8g121.1	Ošetr.a preväz popáleniny:do 5 % povrchu tela
8g121.2	Ošetr.a preväz popáleniny:od 6 % do 10% povrchu tela
8g121.3	Ošetr.a preväz popáleniny:od 11% do 15% povrchu tela
8g121.4	Ošetr.a preväz popáleniny:od 15% do 20% povrchu tela
8g121.5	Ošetr.a preväz popáleniny:nad 20% povrchu tela
8g210	Biologická nekrektómia [Maggot therapy]
8r730‡	Trombol. l. akútneho infarktu myokardu
8r731.0‡	Trombol. l. akútnej cievnej mozgovej príhody
8r731.1‡	Trombol. l. akútnej pľúcnej embólie
8r731.2‡	Trombol. l. akútnych periférnych cievnych uzáverov
8r732‡	Trombol. l. A - V shuntu
8r800.a	PTA balónová: ciev. mal. kr. o.
8r800.k	PTA balónová: c. ple. a ram.
8r800.l	PTA balónová: c. predla.
8r800.m	PTA balónová: c. predko.
8r800.n	PTA balónová: femo. te.
8r800.o	PTA balónová: femo. ži.
8r800.p	PTA balónová: c. malf.
8r800.q	PTA balónová: umel. c.
8r801.a	PTA lieč. uvoľ. kat.: ciev. mal. kr. o.
8r801.k	PTA lieč. uvoľ. kat.: c. ple. a ram.
8r801.l	PTA lieč. uvoľ. kat.: c. predla.
8r801.m	PTA lieč. uvoľ. kat.: c. predko.
8r801.n	PTA lieč. uvoľ. kat.: femo. te.
8r801.o	PTA lieč. uvoľ. kat.: femo. ži.
8r801.p	PTA lieč. uvoľ. kat.: c. malf.
8r801.q	PTA lieč. uvoľ. kat.: umel. c.
8r802.8	PTA rez. kat.: spin. c.
8r802.a	PTA rez. kat.: ciev. mal. kr. o.
8r802.c	PTA rez. kat.: aorta
8r802.d	PTA rez. kat.: isth. aor.
8r802.f	PTA rez. kat.: iné . c. hrud.
8r802.g	PTA rez. kat.: v. por.
8r802.h	PTA rez. kat.: visc. c.
8r802.i	PTA rez. kat.: iné br. a pan. tep.
8r802.j	PTA rez. kat.: iné br. a pan. žily
8r802.k	PTA rez. kat.: c. ple. a ram.
8r802.l	PTA rez. kat.: c. predla.
8r802.m	PTA rez. kat.: c. predko.
8r802.n	PTA rez. kat.: femo. te.
8r802.o	PTA rez. kat.: femo. ži.
8r802.p	PTA rez. kat.: c. malf.
8r802.q	PTA rez. kat.: umel. c.
8r802.x	PTA rez. kat.: iné
8r803.c	PTA laser.: aorta
8r803.k	PTA laser.: c. ple. a ram.
8r803.l	PTA laser.: c. predla.
8r803.m	PTA laser.: c. predko.
8r803.n	PTA laser.: femo. te.
8r803.o	PTA laser.: femo. ži.
8r803.x	PTA laser.: iné
8r804.a	PTA litotr.: ciev. mal. kr. o.
8r804.f	PTA litotr.: iné . c. hrud.
8r804.i	PTA litotr.: iné br. a pan. tep.
8r804.j	PTA litotr.: iné br. a pan. žily
8r804.k	PTA litotr.: c. ple. a ram.
8r804.l	PTA litotr.: c. predla.
8r804.m	PTA litotr.: c. predko.
8r804.n	PTA litotr.: femo. te.
8r804.o	PTA litotr.: femo. ži.
8r804.q	PTA litotr.: umel. c.
8r804.x	PTA litotr.: iné
8r805.8	PTA kryo: spin. c.
8r805.a	PTA kryo: ciev. mal. kr. o.
8r805.k	PTA kryo: c. ple. a ram.
8r805.l	PTA kryo: c. predla.
8r805.m	PTA kryo: c. predko.
8r805.n	PTA kryo: femo. te.
8r805.o	PTA kryo: femo. ži.
8r805.p	PTA kryo: c. malf.
8r805.q	PTA kryo: umel. c.
8r810.c	Aterek.: aorta
8r810.k	Aterek.: c. ple. a ram.
8r810.l	Aterek.: c. predla.
8r810.m	Aterek.: c. predko.
8r810.n	Aterek.: femo. te.
8r810.o	Aterek.: femo. ži.
8r810.q	Aterek.: umel. c.
8r810.x	Aterek.: iné
8r811.c	Rot. aterek.: aorta
8r811.k	Rot. aterek.: c. ple. a ram.
8r811.l	Rot. aterek.: c. predla.
8r811.m	Rot. aterek.: c. predko.
8r811.n	Rot. aterek.: femo. te.
8r811.o	Rot. aterek.: femo. ži.
8r811.q	Rot. aterek.: umel. c.
8r811.x	Rot. aterek.: iné
8r820.0	Trombek. a embolek.: intrakr.c.
8r820.1	Trombek. a embolek.: extrakr. c. hl. a krk.
8r820.8	Trombek. a embolek.: spin. c.
8r820.a	Trombek. a embolek.: ciev. mal. kr. o.
8r820.b	Trombek. a embolek.: duct. arter. aper.
8r820.c	Trombek. a embolek.: aorta
8r820.d	Trombek. a embolek.: isth. aor.
8r820.e	Trombek. a embolek.: v. cava
8r820.f	Trombek. a embolek.: iné . c. hrud.
8r820.g	Trombek. a embolek.: v. por.
8r820.h	Trombek. a embolek.: visc. c.
8r820.i	Trombek. a embolek.: iné br. a pan. tep.
8r820.j	Trombek. a embolek.: iné br. a pan. žily
8r820.k	Trombek. a embolek.: c. ple. a ram.
8r820.l	Trombek. a embolek.: c. predla.
8r820.m	Trombek. a embolek.: c. predko.
8r820.n	Trombek. a embolek.: femo. te.
8r820.o	Trombek. a embolek.: femo. ži.
8r820.p	Trombek. a embolek.: c. malf.
8r820.q	Trombek. a embolek.: umel. c.
8r820.x	Trombek. a embolek.: iné
8r821.0	Rot. trombek. a embolek.: intrakr.c.
8r821.1	Rot. trombek. a embolek.: extrakr. c. hl. a krk.
8r821.8	Rot. trombek. a embolek.: spin. c.
8r821.a	Rot. trombek. a embolek.: ciev. mal. kr. o.
8r821.b	Rot. trombek. a embolek.: duct. arter. aper.
8r821.c	Rot. trombek. a embolek.: aorta
8r821.d	Rot. trombek. a embolek.: isth. aor.
8r821.e	Rot. trombek. a embolek.: v. cava
8r821.f	Rot. trombek. a embolek.: iné . c. hrud.
8r821.g	Rot. trombek. a embolek.: v. por.
8r821.h	Rot. trombek. a embolek.: visc. c.
8r821.i	Rot. trombek. a embolek.: iné br. a pan. tep.
8r821.j	Rot. trombek. a embolek.: iné br. a pan. žily
8r821.k	Rot. trombek. a embolek.: c. ple. a ram.
8r821.l	Rot. trombek. a embolek.: c. predla.
8r821.m	Rot. trombek. a embolek.: c. predko.
8r821.n	Rot. trombek. a embolek.: femo. te.
8r821.o	Rot. trombek. a embolek.: femo. ži.
8r821.p	Rot. trombek. a embolek.: c. malf.
8r821.q	Rot. trombek. a embolek.: umel. c.
8r821.x	Rot. trombek. a embolek.: iné
8r822.0	Aspir. trombek. a embolek.: intrakr.c.
8r822.1	Aspir. trombek. a embolek.: extrakr. c. hl. a krk.
8r822.8	Aspir. trombek. a embolek.: spin. c.
8r822.a	Aspir. trombek. a embolek.: ciev. mal. kr. o.
8r822.b	Aspir. trombek. a embolek.: duct. arter. aper.
8r822.c	Aspir. trombek. a embolek.: aorta
8r822.d	Aspir. trombek. a embolek.: isth. aor.

8r822.e	Aspir. trombek. a embolek.: v. cava
8r822.f	Aspir. trombek. a embolek.: iné . c. hrud.
8r822.g	Aspir. trombek. a embolek.: v. por.
8r822.h	Aspir. trombek. a embolek.: visc. c.
8r822.i	Aspir. trombek. a embolek.: iné br. a pan. tep.
8r822.j	Aspir. trombek. a embolek.: iné br. a pan. žily
8r822.k	Aspir. trombek. a embolek.: c. ple. a ram.
8r822.l	Aspir. trombek. a embolek.: c. predla.
8r822.m	Aspir. trombek. a embolek.: c. predko.
8r822.n	Aspir. trombek. a embolek.: femo. te.
8r822.o	Aspir. trombek. a embolek.: femo. ži.
8r822.p	Aspir. trombek. a embolek.: c. malf.
8r822.q	Aspir. trombek. a embolek.: umel. c.
8r822.x	Aspir. trombek. a embolek.: iné
8r823.0	Kombin. farma. trombek. a embolek.: intrakr.c.
8r823.1	Kombin. farma. trombek. a embolek.: extrakr. c. hl. a krk.
8r823.8	Kombin. farma. trombek. a embolek.: spin. c.
8r823.a	Kombin. farma. trombek. a embolek.: ciev. mal. kr. o.
8r823.b	Kombin. farma. trombek. a embolek.: duct. arter. aper.
8r823.c	Kombin. farma. trombek. a embolek.: aorta
8r823.d	Kombin. farma. trombek. a embolek.: isth. aor.
8r823.e	Kombin. farma. trombek. a embolek.: v. cava
8r823.f	Kombin. farma. trombek. a embolek.: iné . c. hrud.
8r823.g	Kombin. farma. trombek. a embolek.: v. por.
8r823.h	Kombin. farma. trombek. a embolek.: visc. c.
8r823.i	Kombin. farma. trombek. a embolek.: iné br. a pan. tep.
8r823.j	Kombin. farma. trombek. a embolek.: iné br. a pan. žily
8r823.k	Kombin. farma. trombek. a embolek.: c. ple. a ram.
8r823.l	Kombin. farma. trombek. a embolek.: c. predla.
8r823.m	Kombin. farma. trombek. a embolek.: c. predko.
8r823.n	Kombin. farma. trombek. a embolek.: femo. te.
8r823.o	Kombin. farma. trombek. a embolek.: femo. ži.
8r823.p	Kombin. farma. trombek. a embolek.: c. malf.
8r823.q	Kombin. farma. trombek. a embolek.: umel. c.
8r823.x	Kombin. farma. trombek. a embolek.: iné
8r830	Selek lok. tromb.: intrakr.c.
8r831	Selek lok. tromb.: extrakr. c. hl. a krk.
8r838	Selek lok. tromb.: spin. c.
8r83a	Selek lok. tromb.: ciev. mal. kr. o.
8r83c	Selek lok. tromb.: aorta
8r83d	Selek lok. tromb.: isth. aor.
8r83e	Selek lok. tromb.: v. cava
8r83f	Selek lok. tromb.: iné . c. hrud.
8r83g	Selek lok. tromb.: v. por.
8r83h	Selek lok. tromb.: visc. c.
8r83i	Selek lok. tromb.: iné br. a pan. tep.
8r83j	Selek lok. tromb.: iné br. a pan. žily
8r83k	Selek lok. tromb.: c. ple. a ram.
8r83l	Selek lok. tromb.: c. predla.
8r83m	Selek lok. tromb.: c. predko.
8r83n	Selek lok. tromb.: femo. te.
8r83o	Selek lok. tromb.: femo. ži.
8r83p	Selek lok. tromb.: c. malf.
8r83q	Selek lok. tromb.: umel. c.
8r83x	Selek lok. tromb.: iné
8r840	Odstr. cud. tel.: intrakr.c.
8r841	Odstr. cud. tel.: extrakr. c. hl. a krk.
8r848	Odstr. cud. tel.: spin. c.
8r84a	Odstr. cud. tel.: ciev. mal. kr. o.
8r84c	Odstr. cud. tel.: aorta
8r84d	Odstr. cud. tel.: isth. aor.
8r84e	Odstr. cud. tel.: v. cava
8r84f	Odstr. cud. tel.: iné . c. hrud.
8r84g	Odstr. cud. tel.: v. por.
8r84h	Odstr. cud. tel.: visc. c.
8r84i	Odstr. cud. tel.: iné br. a pan. tep.
8r84j	Odstr. cud. tel.: iné br. a pan. žily
8r84k	Odstr. cud. tel.: c. ple. a ram.
8r84l	Odstr. cud. tel.: c. predla.
8r84m	Odstr. cud. tel.: c. predko.
8r84n	Odstr. cud. tel.: femo. te.
8r84o	Odstr. cud. tel.: femo. ži.
8r84p	Odstr. cud. tel.: c. malf.
8r84q	Odstr. cud. tel.: umel. c.
8r84x	Odstr. cud. tel.: iné
8r850.8	Selek. embol. tekut.: spin. c.
8r850.a	Selek. embol. tekut.: ciev. mal. kr. o.
8r850.f	Selek. embol. tekut.: iné . c. hrud.
8r850.k	Selek. embol. tekut.: c. ple. a ram.
8r850.l	Selek. embol. tekut.: c. predla.
8r850.m	Selek. embol. tekut.: c. predko.
8r850.n	Selek. embol. tekut.: femo. te.
8r850.o	Selek. embol. tekut.: femo. ži.
8r850.p	Selek. embol. tekut.: c. malf.
8r850.x	Selek. embol. tekut.: iné
8r851.8	Selek. embol. odp. bal.: spin. c.
8r851.a	Selek. embol. odp. bal.: ciev. mal. kr. o.
8r851.f	Selek. embol. odp. bal.: iné . c. hrud.
8r851.k	Selek. embol. odp. bal.: c. ple. a ram.
8r851.l	Selek. embol. odp. bal.: c. predla.
8r851.m	Selek. embol. odp. bal.: c. predko.
8r851.n	Selek. embol. odp. bal.: femo. te.
8r851.o	Selek. embol. odp. bal.: femo. ži.
8r851.p	Selek. embol. odp. bal.: c. malf.
8r851.x	Selek. embol. odp. bal.: iné
8r852.8	Selek. embol. c. okl.: spin. c.
8r852.a	Selek. embol. c. okl.: ciev. mal. kr. o.
8r852.f	Selek. embol. c. okl.: iné . c. hrud.
8r852.k	Selek. embol. c. okl.: c. ple. a ram.
8r852.l	Selek. embol. c. okl.: c. predla.
8r852.m	Selek. embol. c. okl.: c. predko.
8r852.n	Selek. embol. c. okl.: femo. te.
8r852.o	Selek. embol. c. okl.: femo. ži.
8r852.p	Selek. embol. c. okl.: c. malf.
8r852.x	Selek. embol. c. okl.: iné
8r853.8	Selek. embol. čas.: spin. c.
8r853.a	Selek. embol. čas.: ciev. mal. kr. o.
8r853.f	Selek. embol. čas.: iné . c. hrud.
8r853.k	Selek. embol. čas.: c. ple. a ram.
8r853.l	Selek. embol. čas.: c. predla.
8r853.m	Selek. embol. čas.: c. predko.
8r853.n	Selek. embol. čas.: femo. te.
8r853.o	Selek. embol. čas.: femo. ži.
8r853.p	Selek. embol. čas.: c. malf.
8r853.x	Selek. embol. čas.: iné
8r854.8	Selek. embol. kov. šp.: spin. c.
8r854.a	Selek. embol. kov. šp.: ciev. mal. kr. o.
8r854.f	Selek. embol. kov. šp.: iné . c. hrud.
8r854.k	Selek. embol. kov. šp.: c. ple. a ram.
8r854.l	Selek. embol. kov. šp.: c. predla.
8r854.m	Selek. embol. kov. šp.: c. predko.
8r854.n	Selek. embol. kov. šp.: femo. te.
8r854.o	Selek. embol. kov. šp.: femo. ži.
8r854.p	Selek. embol. kov. šp.: c. malf.
8r854.x	Selek. embol. kov. šp.: iné
8r880.00	PTI 1 st. neuv. lie. : intrakr.c.
8r880.02	PTI 1 st. neuv. lie. : a. car. bez b. ur.
8r880.03	PTI 1 st. neuv. lie. : a. car. com.
8r880.04	PTI 1 st. neuv. lie. : a. car. int. extrakr.
8r880.05	PTI 1 st. neuv. lie. : a. car. int. extrakr. s a. car. com.
8r880.06	PTI 1 st. neuv. lie. : a. car. ext.
8r880.08	PTI 1 st. neuv. lie. : spin. c.
8r880.09	PTI 1 st. neuv. lie. : pľúc. RV-PA kon.
8r880.0a	PTI 1 st. neuv. lie. : ciev. mal. kr. o.
8r880.0b	PTI 1 st. neuv. lie. : duct. arter. aper.
8r880.0c	PTI 1 st. neuv. lie. : aorta
8r880.0d	PTI 1 st. neuv. lie. : isth. aor.
8r880.0e	PTI 1 st. neuv. lie. : v. cava
8r880.0f	PTI 1 st. neuv. lie. : iné . c. hrud.
8r880.0g	PTI 1 st. neuv. lie. : v. por.

8r880.0h	PTI 1 st. neuv. lie. : visc. c.
8r880.0i	PTI 1 st. neuv. lie. : iné br. a pan. tep.
8r880.0j	PTI 1 st. neuv. lie. : iné br. a pan. žily
8r880.0k	PTI 1 st. neuv. lie. : c. ple. a ram.
8r880.0l	PTI 1 st. neuv. lie. : c. predla.
8r880.0m	PTI 1 st. neuv. lie. : c. predko.
8r880.0n	PTI 1 st. neuv. lie. : femo. te.
8r880.0o	PTI 1 st. neuv. lie. : femo. ži.
8r880.0p	PTI 1 st. neuv. lie. : c. malf.
8r880.0q	PTI 1 st. neuv. lie. : umel. c.
8r880.0x	PTI 1 st. neuv. lie. : iné
8r880.10	PTI 2 st. neuv. lie. : intrakr.c.
8r880.12	PTI 2 st. neuv. lie. : a. car. bez b. ur.
8r880.13	PTI 2 st. neuv. lie. : a. car. com.
8r880.14	PTI 2 st. neuv. lie. : a. car. int. extrakr.
8r880.15	PTI 2 st. neuv. lie. : a. car. int. extrakr. s a. car. com.
8r880.16	PTI 2 st. neuv. lie. : a. car. ext.
8r880.18	PTI 2 st. neuv. lie. : spin. c.
8r880.19	PTI 2 st. neuv. lie. : pľúc. RV-PA kon.
8r880.1a	PTI 2 st. neuv. lie. : ciev. mal. kr. o.
8r880.1b	PTI 2 st. neuv. lie. : duct. arter. aper.
8r880.1c	PTI 2 st. neuv. lie. : aorta
8r880.1d	PTI 2 st. neuv. lie. : isth. aor.
8r880.1e	PTI 2 st. neuv. lie. : v. cava
8r880.1f	PTI 2 st. neuv. lie. : iné . c. hrud.
8r880.1g	PTI 2 st. neuv. lie. : v. por.
8r880.1h	PTI 2 st. neuv. lie. : visc. c.
8r880.1i	PTI 2 st. neuv. lie. : iné br. a pan. tep.
8r880.1j	PTI 2 st. neuv. lie. : iné br. a pan. žily
8r880.1k	PTI 2 st. neuv. lie. : c. ple. a ram.
8r880.1l	PTI 2 st. neuv. lie. : c. predla.
8r880.1m	PTI 2 st. neuv. lie. : c. predko.
8r880.1n	PTI 2 st. neuv. lie. : femo. te.
8r880.1o	PTI 2 st. neuv. lie. : femo. ži.
8r880.1p	PTI 2 st. neuv. lie. : c. malf.
8r880.1q	PTI 2 st. neuv. lie. : umel. c.
8r880.1x	PTI 2 st. neuv. lie. : iné
8r880.20	PTI 3 st. neuv. lie. : intrakr.c.
8r880.22	PTI 3 st. neuv. lie. : a. car. bez b. ur.
8r880.23	PTI 3 st. neuv. lie. : a. car. com.
8r880.24	PTI 3 st. neuv. lie. : a. car. int. extrakr.
8r880.25	PTI 3 st. neuv. lie. : a. car. int. extrakr. s a. car. com.
8r880.26	PTI 3 st. neuv. lie. : a. car. ext.
8r880.28	PTI 3 st. neuv. lie. : spin. c.
8r880.2a	PTI 3 st. neuv. lie. : ciev. mal. kr. o.
8r880.2b	PTI 3 st. neuv. lie. : duct. arter. aper.
8r880.2c	PTI 3 st. neuv. lie. : aorta
8r880.2d	PTI 3 st. neuv. lie. : isth. aor.
8r880.2e	PTI 3 st. neuv. lie. : v. cava
8r880.2f	PTI 3 st. neuv. lie. : iné . c. hrud.
8r880.2g	PTI 3 st. neuv. lie. : v. por.
8r880.2h	PTI 3 st. neuv. lie. : visc. c.
8r880.2i	PTI 3 st. neuv. lie. : iné br. a pan. tep.
8r880.2j	PTI 3 st. neuv. lie. : iné br. a pan. žily
8r880.2k	PTI 3 st. neuv. lie. : c. ple. a ram.
8r880.2l	PTI 3 st. neuv. lie. : c. predla.
8r880.2m	PTI 3 st. neuv. lie. : c. predko.
8r880.2n	PTI 3 st. neuv. lie. : femo. te.
8r880.2p	PTI 3 st. neuv. lie. : c. malf.
8r880.2q	PTI 3 st. neuv. lie. : umel. c.
8r880.2x	PTI 3 st. neuv. lie. : iné
8r880.30	PTI 4 st. neuv. lie. : intrakr.c.
8r880.32	PTI 4 st. neuv. lie. : a. car. bez b. ur.
8r880.33	PTI 4 st. neuv. lie. : a. car. com.
8r880.34	PTI 4 st. neuv. lie. : a. car. int. extrakr.
8r880.35	PTI 4 st. neuv. lie. : a. car. int. extrakr. s a. car. com.
8r880.36	PTI 4 st. neuv. lie. : a. car. ext.
8r880.38	PTI 4 st. neuv. lie. : spin. c.
8r880.39	PTI 4 st. neuv. lie. : pľúc. RV-PA kon.
8r880.3a	PTI 4 st. neuv. lie. : ciev. mal. kr. o.
8r880.3b	PTI 4 st. neuv. lie. : duct. arter. aper.
8r880.3c	PTI 4 st. neuv. lie. : aorta
8r880.3d	PTI 4 st. neuv. lie. : isth. aor.
8r880.3e	PTI 4 st. neuv. lie. : v. cava
8r880.3f	PTI 4 st. neuv. lie. : iné . c. hrud.
8r880.3g	PTI 4 st. neuv. lie. : v. por.
8r880.3h	PTI 4 st. neuv. lie. : visc. c.
8r880.3i	PTI 4 st. neuv. lie. : iné br. a pan. tep.
8r880.3j	PTI 4 st. neuv. lie. : iné br. a pan. žily
8r880.3k	PTI 4 st. neuv. lie. : c. ple. a ram.
8r880.3l	PTI 4 st. neuv. lie. : c. predla.
8r880.3m	PTI 4 st. neuv. lie. : c. predko.
8r880.3n	PTI 4 st. neuv. lie. : femo. te.
8r880.3o	PTI 4 st. neuv. lie. : femo. ži.
8r880.3p	PTI 4 st. neuv. lie. : c. malf.
8r880.3q	PTI 4 st. neuv. lie. : umel. c.
8r880.3x	PTI 4 st. neuv. lie. : iné
8r880.40	PTI 5 st. neuv. lie. : intrakr.c.
8r880.42	PTI 5 st. neuv. lie. : a. car. bez b. ur.
8r880.43	PTI 5 st. neuv. lie. : a. car. com.
8r880.44	PTI 5 st. neuv. lie. : a. car. int. extrakr.
8r880.45	PTI 5 st. neuv. lie. : a. car. int. extrakr. s a. car. com.
8r880.46	PTI 5 st. neuv. lie. : a. car. ext.
8r880.48	PTI 5 st. neuv. lie. : spin. c.
8r880.49	PTI 5 st. neuv. lie. : pľúc. RV-PA kon.
8r880.4a	PTI 5 st. neuv. lie. : ciev. mal. kr. o.
8r880.4b	PTI 5 st. neuv. lie. : duct. arter. aper.
8r880.4c	PTI 5 st. neuv. lie. : aorta
8r880.4d	PTI 5 st. neuv. lie. : isth. aor.
8r880.4e	PTI 5 st. neuv. lie. : v. cava
8r880.4f	PTI 5 st. neuv. lie. : iné . c. hrud.
8r880.4g	PTI 5 st. neuv. lie. : v. por.
8r880.4h	PTI 5 st. neuv. lie. : visc. c.
8r880.4i	PTI 5 st. neuv. lie. : iné br. a pan. tep.
8r880.4j	PTI 5 st. neuv. lie. : iné br. a pan. žily
8r880.4k	PTI 5 st. neuv. lie. : c. ple. a ram.
8r880.4l	PTI 5 st. neuv. lie. : c. predla.
8r880.4m	PTI 5 st. neuv. lie. : c. predko.
8r880.4n	PTI 5 st. neuv. lie. : femo. te.
8r880.4o	PTI 5 st. neuv. lie. : femo. ži.
8r880.4p	PTI 5 st. neuv. lie. : c. malf.
8r880.4q	PTI 5 st. neuv. lie. : umel. c.
8r880.4x	PTI 5 st. neuv. lie. : iné
8r880.50	PTI 6 a viac st. neuv. lie. : intrakr.c.
8r880.52	PTI 6 a viac st. neuv. lie. : a. car. bez b. ur.
8r880.53	PTI 6 a viac st. neuv. lie. : a. car. com.
8r880.54	PTI 6 a viac st. neuv. lie. : a. car. int. extrakr.
8r880.55	PTI 6 a viac st. neuv. lie. : a ca in. extrak. s a car. com.
8r880.56	PTI 6 a viac st. neuv. lie. : a. car. ext.
8r880.58	PTI 6 a viac st. neuv. lie. : spin. c.
8r880.59	PTI 6 a viac st. neuv. lie. : pľúc. RV-PA kon.
8r880.5a	PTI 6 a viac st. neuv. lie. : ciev. mal. kr. o.
8r880.5b	PTI 6 a viac st. neuv. lie. : duct. arter. aper.
8r880.5c	PTI 6 a viac st. neuv. lie. : aorta
8r880.5d	PTI 6 a viac st. neuv. lie. : isth. aor.
8r880.5e	PTI 6 a viac st. neuv. lie. : v. cava
8r880.5f	PTI 6 a viac st. neuv. lie. : iné . c. hrud.
8r880.5g	PTI 6 a viac st. neuv. lie. : v. por.
8r880.5h	PTI 6 a viac st. neuv. lie. : visc. c.
8r880.5i	PTI 6 a viac st. neuv. lie. : iné br. a pan. tep.
8r880.5j	PTI 6 a viac st. neuv. lie. : iné br. a pan. žily
8r880.5k	PTI 6 a viac st. neuv. lie. : c. ple. a ram.
8r880.5l	PTI 6 a viac st. neuv. lie. : c. predla.
8r880.5m	PTI 6 a viac st. neuv. lie. : c. predko.
8r880.5n	PTI 6 a viac st. neuv. lie. : femo. te.
8r880.5o	PTI 6 a viac st. neuv. lie. : femo. ži.
8r880.5p	PTI 6 a viac st. neuv. lie. : c. malf.
8r880.5q	PTI 6 a viac st. neuv. lie. : umel. c.
8r880.5x	PTI 6 a viac st. neuv. lie. : iné
8r881.00	PTI 1 st. uv. lie. : intrakr.c.

8r881.02 PTI 1 st. uv. lie. : a. car. bez b. ur.
8r881.03 PTI 1 st. uv. lie. : a. car. com.
8r881.04 PTI 1 st. uv. lie. : a. car. int. extrakr.
8r881.05 PTI 1 st. uv. lie. : a. car. int. extrakr. s a. car. com.
8r881.06 PTI 1 st. uv. lie. : a. car. ext.
8r881.08 PTI 1 st. uv. lie. : spin. c.
8r881.09 PTI 1 st. uv. lie. : pľúc. RV-PA kon.
8r881.0a PTI 1 st. uv. lie. : ciev. mal. kr. o.
8r881.0b PTI 1 st. uv. lie. : duct. arter. aper.
8r881.0c PTI 1 st. uv. lie. : aorta
8r881.0d PTI 1 st. uv. lie. : isth. aor.
8r881.0e PTI 1 st. uv. lie. : v. cava
8r881.0f PTI 1 st. uv. lie. : iné . c. hrud.
8r881.0g PTI 1 st. uv. lie. : v. por.
8r881.0h PTI 1 st. uv. lie. : visc. c.
8r881.0i PTI 1 st. uv. lie. : iné br. a pan. tep.
8r881.0j PTI 1 st. uv. lie. : iné br. a pan. žily
8r881.0k PTI 1 st. uv. lie. : c. ple. a ram.
8r881.0l PTI 1 st. uv. lie. : c. predla.
8r881.0m PTI 1 st. uv. lie. : c. predko.
8r881.0n PTI 1 st. uv. lie. : femo. te.
8r881.0o PTI 1 st. uv. lie. : femo. ži.
8r881.0p PTI 1 st. uv. lie. : c. malf.
8r881.0q PTI 1 st. uv. lie. : umel. c.
8r881.0x PTI 1 st. uv. lie. : iné
8r881.10 PTI 2 st. uv. lie. : intrakr.c.
8r881.12 PTI 2 st. uv. lie. : a. car. bez b. ur.
8r881.13 PTI 2 st. uv. lie. : a. car. com.
8r881.14 PTI 2 st. uv. lie. : a. car. int. extrakr.
8r881.15 PTI 2 st. uv. lie. : a. car. int. extrakr. s a. car. com.
8r881.16 PTI 2 st. uv. lie. : a. car. ext.
8r881.18 PTI 2 st. uv. lie. : spin. c.
8r881.19 PTI 2 st. uv. lie. : pľúc. RV-PA kon.
8r881.1a PTI 2 st. uv. lie. : ciev. mal. kr. o.
8r881.1b PTI 2 st. uv. lie. : duct. arter. aper.
8r881.1c PTI 2 st. uv. lie. : aorta
8r881.1d PTI 2 st. uv. lie. : isth. aor.
8r881.1e PTI 2 st. uv. lie. : v. cava
8r881.1f PTI 2 st. uv. lie. : iné . c. hrud.
8r881.1g PTI 2 st. uv. lie. : v. por.
8r881.1h PTI 2 st. uv. lie. : visc. c.
8r881.1i PTI 2 st. uv. lie. : iné br. a pan. tep.
8r881.1j PTI 2 st. uv. lie. : iné br. a pan. žily
8r881.1k PTI 2 st. uv. lie. : c. ple. a ram.
8r881.1l PTI 2 st. uv. lie. : c. predla.
8r881.1m PTI 2 st. uv. lie. : c. predko.
8r881.1n PTI 2 st. uv. lie. : femo. te.
8r881.1o PTI 2 st. uv. lie. : femo. ži.
8r881.1p PTI 2 st. uv. lie. : c. malf.
8r881.1q PTI 2 st. uv. lie. : umel. c.
8r881.1x PTI 2 st. uv. lie. : iné
8r881.20 PTI 3 st. uv. lie. : intrakr.c.
8r881.22 PTI 3 st. uv. lie. : a. car. bez b. ur.
8r881.23 PTI 3 st. uv. lie. : a. car. com.
8r881.24 PTI 3 st. uv. lie. : a. car. int. extrakr.
8r881.25 PTI 3 st. uv. lie. : a. car. int. extrakr. s a. car. com.
8r881.26 PTI 3 st. uv. lie. : a. car. ext.
8r881.28 PTI 3 st. uv. lie. : spin. c.
8r881.29 PTI 3 st. uv. lie. : pľúc. RV-PA kon.
8r881.2a PTI 3 st. uv. lie. : ciev. mal. kr. o.
8r881.2b PTI 3 st. uv. lie. : duct. arter. aper.
8r881.2c PTI 3 st. uv. lie. : aorta
8r881.2d PTI 3 st. uv. lie. : isth. aor.
8r881.2e PTI 3 st. uv. lie. : v. cava
8r881.2f PTI 3 st. uv. lie. : iné . c. hrud.
8r881.2g PTI 3 st. uv. lie. : v. por.
8r881.2h PTI 3 st. uv. lie. : visc. c.
8r881.2i PTI 3 st. uv. lie. : iné br. a pan. tep.
8r881.2j PTI 3 st. uv. lie. : iné br. a pan. žily
8r881.2k PTI 3 st. uv. lie. : c. ple. a ram.
8r881.2l PTI 3 st. uv. lie. : c. predla.
8r881.2m PTI 3 st. uv. lie. : c. predko.
8r881.2n PTI 3 st. uv. lie. : femo. te.
8r881.2o PTI 3 st. uv. lie. : femo. ži.
8r881.2p PTI 3 st. uv. lie. : c. malf.
8r881.2q PTI 3 st. uv. lie. : umel. c.
8r881.2x PTI 3 st. uv. lie. : iné
8r881.30 PTI 4 st. uv. lie. : intrakr.c.
8r881.32 PTI 4 st. uv. lie. : a. car. bez b. ur.
8r881.33 PTI 4 st. uv. lie. : a. car. com.
8r881.34 PTI 4 st. uv. lie. : a. car. int. extrakr.
8r881.35 PTI 4 st. uv. lie. : a. car. int. extrakr. s a. car. com.
8r881.36 PTI 4 st. uv. lie. : a. car. ext.
8r881.38 PTI 4 st. uv. lie. : spin. c.
8r881.39 PTI 4 st. uv. lie. : pľúc. RV-PA kon.
8r881.3a PTI 4 st. uv. lie. : ciev. mal. kr. o.
8r881.3b PTI 4 st. uv. lie. : duct. arter. aper.
8r881.3c PTI 4 st. uv. lie. : aorta
8r881.3d PTI 4 st. uv. lie. : isth. aor.
8r881.3e PTI 4 st. uv. lie. : v. cava
8r881.3f PTI 4 st. uv. lie. : iné . c. hrud.
8r881.3g PTI 4 st. uv. lie. : v. por.
8r881.3h PTI 4 st. uv. lie. : visc. c.
8r881.3i PTI 4 st. uv. lie. : iné br. a pan. tep.
8r881.3j PTI 4 st. uv. lie. : iné br. a pan. žily
8r881.3k PTI 4 st. uv. lie. : c. ple. a ram.
8r881.3l PTI 4 st. uv. lie. : c. predla.
8r881.3m PTI 4 st. uv. lie. : c. predko.
8r881.3n PTI 4 st. uv. lie. : femo. te.
8r881.3o PTI 4 st. uv. lie. : femo. ži.
8r881.3p PTI 4 st. uv. lie. : c. malf.
8r881.3q PTI 4 st. uv. lie. : umel. c.
8r881.3x PTI 4 st. uv. lie. : iné
8r881.40 PTI 5 st. uv. lie. : intrakr.c.
8r881.42 PTI 5 st. uv. lie. : a. car. bez b. ur.
8r881.43 PTI 5 st. uv. lie. : a. car. com.
8r881.44 PTI 5 st. uv. lie. : a. car. int. extrakr.
8r881.45 PTI 5 st. uv. lie. : a. car. int. extrakr. s a. car. com.
8r881.46 PTI 5 st. uv. lie. : a. car. ext.
8r881.48 PTI 5 st. uv. lie. : spin. c.
8r881.49 PTI 5 st. uv. lie. : pľúc. RV-PA kon.
8r881.4a PTI 5 st. uv. lie. : ciev. mal. kr. o.
8r881.4b PTI 5 st. uv. lie. : duct. arter. aper.
8r881.4c PTI 5 st. uv. lie. : aorta
8r881.4d PTI 5 st. uv. lie. : isth. aor.
8r881.4e PTI 5 st. uv. lie. : v. cava
8r881.4f PTI 5 st. uv. lie. : iné . c. hrud.
8r881.4g PTI 5 st. uv. lie. : v. por.
8r881.4h PTI 5 st. uv. lie. : visc. c.
8r881.4i PTI 5 st. uv. lie. : iné br. a pan. tep.
8r881.4j PTI 5 st. uv. lie. : iné br. a pan. žily
8r881.4k PTI 5 st. uv. lie. : c. ple. a ram.
8r881.4l PTI 5 st. uv. lie. : c. predla.
8r881.4m PTI 5 st. uv. lie. : c. predko.
8r881.4n PTI 5 st. uv. lie. : femo. te.
8r881.4o PTI 5 st. uv. lie. : femo. ži.
8r881.4p PTI 5 st. uv. lie. : c. malf.
8r881.4q PTI 5 st. uv. lie. : umel. c.
8r881.4x PTI 5 st. uv. lie. : iné
8r881.50 PTI 6 a viac st. uv. lie. : intrakr.c.
8r881.52 PTI 6 a viac st. uv. lie. : a. car. bez b. ur.
8r881.53 PTI 6 a viac st. uv. lie. : a. car. com.
8r881.54 PTI 6 a viac st. uv. lie. : a. car. int. extrakr.
8r881.55 PTI 6 a viac st. uv. lie.: a. ca. in. extrak. s a. car. com.
8r881.56 PTI 6 a viac st. uv. lie. : a. car. ext.
8r881.58 PTI 6 a viac st. uv. lie. : spin. c.
8r881.59 PTI 6 a viac st. uv. lie. : pľúc. RV-PA kon.
8r881.5a PTI 6 a viac st. uv. lie. : ciev. mal. kr. o.
8r881.5b PTI 6 a viac st. uv. lie. : duct. arter. aper.
8r881.5c PTI 6 a viac st. uv. lie. : aorta

8r881.5d	PTI 6 a viac st. uv. lie. : isth. aor.
8r881.5e	PTI 6 a viac st. uv. lie. : v. cava
8r881.5f	PTI 6 a viac st. uv. lie. : iné . c. hrud.
8r881.5g	PTI 6 a viac st. uv. lie. : v. por.
8r881.5h	PTI 6 a viac st. uv. lie. : visc. c.
8r881.5i	PTI 6 a viac st. uv. lie. : iné br. a pan. tep.
8r881.5j	PTI 6 a viac st. uv. lie. : iné br. a pan. žily
8r881.5k	PTI 6 a viac st. uv. lie. : c. ple. a ram.
8r881.5l	PTI 6 a viac st. uv. lie. : c. predla.
8r881.5m	PTI 6 a viac st. uv. lie. : c. predko.
8r881.5n	PTI 6 a viac st. uv. lie. : femo. te.
8r881.5o	PTI 6 a viac st. uv. lie. : femo. ži.
8r881.5p	PTI 6 a viac st. uv. lie. : c. malf.
8r881.5q	PTI 6 a viac st. uv. lie. : umel. c.
8r881.5x	PTI 6 a viac st. uv. lie. : iné
8r882.00	PTI 1 st. bior. : intrakr.c.
8r882.02	PTI 1 st. bior. : a. car. bez b. ur.
8r882.03	PTI 1 st. bior. : a. car. com.
8r882.04	PTI 1 st. bior. : a. car. int. extrakr.
8r882.05	PTI 1 st. bior. : a. car. int. extrakr. s a. car. com.
8r882.06	PTI 1 st. bior. : a. car. ext.
8r882.08	PTI 1 st. bior. : spin. c.
8r882.09	PTI 1 st. bior. : pľúc. RV-PA kon.
8r882.0a	PTI 1 st. bior. : ciev. mal. kr. o.
8r882.0b	PTI 1 st. bior. : duct. arter. aper.
8r882.0c	PTI 1 st. bior. : aorta
8r882.0d	PTI 1 st. bior. : isth. aor.
8r882.0e	PTI 1 st. bior. : v. cava
8r882.0f	PTI 1 st. bior. : iné . c. hrud.
8r882.0g	PTI 1 st. bior. : v. por.
8r882.0h	PTI 1 st. bior. : visc. c.
8r882.0i	PTI 1 st. bior. : iné br. a pan. tep.
8r882.0j	PTI 1 st. bior. : iné br. a pan. žily
8r882.0k	PTI 1 st. bior. : c. ple. a ram.
8r882.0l	PTI 1 st. bior. : c. predla.
8r882.0m	PTI 1 st. bior. : c. predko.
8r882.0n	PTI 1 st. bior. : femo. te.
8r882.0o	PTI 1 st. bior. : femo. ži.
8r882.0p	PTI 1 st. bior. : c. malf.
8r882.0q	PTI 1 st. bior. : umel. c.
8r882.0x	PTI 1 st. bior. : iné
8r882.10	PTI 2 st. bior. : intrakr.c.
8r882.12	PTI 2 st. bior. : a. car. bez b. ur.
8r882.13	PTI 2 st. bior. : a. car. com.
8r882.14	PTI 2 st. bior. : a. car. int. extrakr.
8r882.15	PTI 2 st. bior. : a. car. int. extrakr. s a. car. com.
8r882.16	PTI 2 st. bior. : a. car. ext.
8r882.18	PTI 2 st. bior. : spin. c.
8r882.19	PTI 2 st. bior. : pľúc. RV-PA kon.
8r882.1a	PTI 2 st. bior. : ciev. mal. kr. o.
8r882.1b	PTI 2 st. bior. : duct. arter. aper.
8r882.1c	PTI 2 st. bior. : aorta
8r882.1d	PTI 2 st. bior. : isth. aor.
8r882.1e	PTI 2 st. bior. : v. cava
8r882.1f	PTI 2 st. bior. : iné . c. hrud.
8r882.1g	PTI 2 st. bior. : v. por.
8r882.1h	PTI 2 st. bior. : visc. c.
8r882.1i	PTI 2 st. bior. : iné br. a pan. tep.
8r882.1j	PTI 2 st. bior. : iné br. a pan. žily
8r882.1k	PTI 2 st. bior. : c. ple. a ram.
8r882.1l	PTI 2 st. bior. : c. predla.
8r882.1m	PTI 2 st. bior. : c. predko.
8r882.1n	PTI 2 st. bior. : femo. te.
8r882.1o	PTI 2 st. bior. : femo. ži.
8r882.1p	PTI 2 st. bior. : c. malf.
8r882.1q	PTI 2 st. bior. : umel. c.
8r882.1x	PTI 2 st. bior. : iné
8r882.20	PTI 3 st. bior. : intrakr.c.
8r882.22	PTI 3 st. bior. : a. car. bez b. ur.
8r882.23	PTI 3 st. bior. : a. car. com.
8r882.24	PTI 3 st. bior. : a. car. int. extrakr.
8r882.25	PTI 3 st. bior. : a. car. int. extrakr. s a. car. com.
8r882.26	PTI 3 st. bior. : a. car. ext.
8r882.28	PTI 3 st. bior. : spin. c.
8r882.29	PTI 3 st. bior. : pľúc. RV-PA kon.
8r882.2a	PTI 3 st. bior. : ciev. mal. kr. o.
8r882.2b	PTI 3 st. bior. : duct. arter. aper.
8r882.2c	PTI 3 st. bior. : aorta
8r882.2d	PTI 3 st. bior. : isth. aor.
8r882.2e	PTI 3 st. bior. : v. cava
8r882.2f	PTI 3 st. bior. : iné . c. hrud.
8r882.2g	PTI 3 st. bior. : v. por.
8r882.2h	PTI 3 st. bior. : visc. c.
8r882.2i	PTI 3 st. bior. : iné br. a pan. tep.
8r882.2j	PTI 3 st. bior. : iné br. a pan. žily
8r882.2k	PTI 3 st. bior. : c. ple. a ram.
8r882.2l	PTI 3 st. bior. : c. predla.
8r882.2m	PTI 3 st. bior. : c. predko.
8r882.2n	PTI 3 st. bior. : femo. te.
8r882.2o	PTI 3 st. bior. : femo. ži.
8r882.2p	PTI 3 st. bior. : c. malf.
8r882.2q	PTI 3 st. bior. : umel. c.
8r882.2x	PTI 3 st. bior. : iné
8r882.30	PTI 4 st. bior. : intrakr.c.
8r882.32	PTI 4 st. bior. : a. car. bez b. ur.
8r882.33	PTI 4 st. bior. : a. car. com.
8r882.34	PTI 4 st. bior. : a. car. int. extrakr.
8r882.35	PTI 4 st. bior. : a. car. int. extrakr. s a. car. com.
8r882.36	PTI 4 st. bior. : a. car. ext.
8r882.38	PTI 4 st. bior. : spin. c.
8r882.39	PTI 4 st. bior. : pľúc. RV-PA kon.
8r882.3a	PTI 4 st. bior. : ciev. mal. kr. o.
8r882.3b	PTI 4 st. bior. : duct. arter. aper.
8r882.3c	PTI 4 st. bior. : aorta
8r882.3d	PTI 4 st. bior. : isth. aor.
8r882.3e	PTI 4 st. bior. : v. cava
8r882.3f	PTI 4 st. bior. : iné . c. hrud.
8r882.3g	PTI 4 st. bior. : v. por.
8r882.3h	PTI 4 st. bior. : visc. c.
8r882.3i	PTI 4 st. bior. : iné br. a pan. tep.
8r882.3j	PTI 4 st. bior. : iné br. a pan. žily
8r882.3k	PTI 4 st. bior. : c. ple. a ram.
8r882.3l	PTI 4 st. bior. : c. predla.
8r882.3m	PTI 4 st. bior. : c. predko.
8r882.3n	PTI 4 st. bior. : femo. te.
8r882.3o	PTI 4 st. bior. : femo. ži.
8r882.3p	PTI 4 st. bior. : c. malf.
8r882.3q	PTI 4 st. bior. : umel. c.
8r882.3x	PTI 4 st. bior. : iné
8r882.40	PTI 5 st. bior. : intrakr.c.
8r882.42	PTI 5 st. bior. : a. car. bez b. ur.
8r882.43	PTI 5 st. bior. : a. car. com.
8r882.44	PTI 5 st. bior. : a. car. int. extrakr.
8r882.45	PTI 5 st. bior. : a. car. int. extrakr. s a. car. com.
8r882.46	PTI 5 st. bior. : a. car. ext.
8r882.48	PTI 5 st. bior. : spin. c.
8r882.49	PTI 5 st. bior. : pľúc. RV-PA kon.
8r882.4a	PTI 5 st. bior. : ciev. mal. kr. o.
8r882.4b	PTI 5 st. bior. : duct. arter. aper.
8r882.4c	PTI 5 st. bior. : aorta
8r882.4d	PTI 5 st. bior. : isth. aor.
8r882.4e	PTI 5 st. bior. : v. cava
8r882.4f	PTI 5 st. bior. : iné . c. hrud.
8r882.4g	PTI 5 st. bior. : v. por.
8r882.4h	PTI 5 st. bior. : visc. c.
8r882.4i	PTI 5 st. bior. : iné br. a pan. tep.
8r882.4j	PTI 5 st. bior. : iné br. a pan. žily
8r882.4k	PTI 5 st. bior. : c. ple. a ram.
8r882.4l	PTI 5 st. bior. : c. predla.
8r882.4m	PTI 5 st. bior. : c. predko.

8r882.4n	PTI 5 st. bior. : femo. te.
8r882.4o	PTI 5 st. bior. : femo. ži.
8r882.4p	PTI 5 st. bior. : c. malf.
8r882.4q	PTI 5 st. bior. : umel. c.
8r882.4x	PTI 5 st. bior. : iné
8r882.50	PTI 6 a viac st. bior. : intrakr.c.
8r882.52	PTI 6 a viac st. bior. : a. car. bez b. ur.
8r882.53	PTI 6 a viac st. bior. : a. car. com.
8r882.54	PTI 6 a viac st. bior. : a. car. int. extrakr.
8r882.55	PTI 6 a viac st. bior.: a. ca. in. extrak. s a. car. com.
8r882.56	PTI 6 a viac st. bior. : a. car. ext.
8r882.58	PTI 6 a viac st. bior. : spin. c.
8r882.59	PTI 6 a viac st. bior. : pľúc. RV-PA kon.
8r882.5a	PTI 6 a viac st. bior. : ciev. mal. kr. o.
8r882.5b	PTI 6 a viac st. bior. : duct. arter. aper.
8r882.5c	PTI 6 a viac st. bior. : aorta
8r882.5d	PTI 6 a viac st. bior. : isth. aor.
8r882.5e	PTI 6 a viac st. bior. : v. cava
8r882.5f	PTI 6 a viac st. bior. : iné . c. hrud.
8r882.5g	PTI 6 a viac st. bior. : v. por.
8r882.5h	PTI 6 a viac st. bior. : visc. c.
8r882.5i	PTI 6 a viac st. bior. : iné br. a pan. tep.
8r882.5j	PTI 6 a viac st. bior. : iné br. a pan. žily
8r882.5k	PTI 6 a viac st. bior. : c. ple. a ram.
8r882.5l	PTI 6 a viac st. bior. : c. predla.
8r882.5m	PTI 6 a viac st. bior. : c. predko.
8r882.5n	PTI 6 a viac st. bior. : femo. te.
8r882.5o	PTI 6 a viac st. bior. : femo. ži.
8r882.5p	PTI 6 a viac st. bior. : c. malf.
8r882.5q	PTI 6 a viac st. bior. : umel. c.
8r882.5x	PTI 6 a viac st. bior. : iné
8r883.00	PTI nepok. 1 CP st. : intrakr.c.
8r883.02	PTI nepok. 1 CP st. : a. car. bez b. ur.
8r883.03	PTI nepok. 1 CP st. : a. car. com.
8r883.04	PTI nepok. 1 CP st. : a. car. int. extrakr.
8r883.05	PTI nepok. 1 CP st. : a. car. int. extrakr. s a. car. com.
8r883.06	PTI nepok. 1 CP st. : a. car. ext.
8r883.08	PTI nepok. 1 CP st. : spin. c.
8r883.09	PTI nepok. 1 CP st. : RV-PA kontinuity
8r883.0a	PTI nepok. 1 CP st. : malý krv. obeh
8r883.0b	PTI nepok. 1 CP st. : duct. arter. aper.
8r883.0c	PTI nepok. 1 CP st. : aorta
8r883.0d	PTI nepok. 1 CP st. : isth. aor.
8r883.0e	PTI nepok. 1 CP st. : v. cava
8r883.0f	PTI nepok. 1 CP st. : iné . c. hrud.
8r883.0g	PTI nepok. 1 CP st. : v. por.
8r883.0h	PTI nepok. 1 CP st. : visc. c.
8r883.0i	PTI nepok. 1 CP st. : iné br. a pan. tep.
8r883.0j	PTI nepok. 1 CP st. : iné br. a pan. žily
8r883.0k	PTI nepok. 1 CP st. : c. ple. a ram.
8r883.0l	PTI nepok. 1 CP st. : c. predla.
8r883.0m	PTI nepok. 1 CP st. : c. predko.
8r883.0n	PTI nepok. 1 CP st. : femo. te.
8r883.0o	PTI nepok. 1 CP st. : femo. ži.
8r883.0p	PTI nepok. 1 CP st. : c. malf.
8r883.0q	PTI nepok. 1 CP st. : umel. c.
8r883.0x	PTI nepok. 1 CP st. : iné
8r883.10	PTI nepok. CP 2 st. : intrakr.c.
8r883.12	PTI nepok. CP 2 st. : a. car. bez b. ur.
8r883.13	PTI nepok. CP 2 st. : a. car. com.
8r883.14	PTI nepok. CP 2 st. : a. car. int. extrakr.
8r883.15	PTI nepok. CP 2 st. : a. car. int. extrakr. s a. car. com.
8r883.16	PTI nepok. CP 2 st. : a. car. ext.
8r883.18	PTI nepok. CP 2 st. : spin. c.
8r883.19	PTI nepok. CP 2 st. : RV-PA kontinuity
8r883.1a	PTI nepok. CP 2 st. : malý krv. obeh
8r883.1b	PTI nepok. CP 2 st. : duct. arter. aper.
8r883.1c	PTI nepok. CP 2 st. : aorta
8r883.1d	PTI nepok. CP 2 st. : isth. aor.
8r883.1e	PTI nepok. CP 2 st. : v. cava
8r883.1f	PTI nepok. CP 2 st. : iné . c. hrud.
8r883.1g	PTI nepok. CP 2 st. : v. por.
8r883.1h	PTI nepok. CP 2 st. : visc. c.
8r883.1i	PTI nepok. CP 2 st. : iné br. a pan. tep.
8r883.1j	PTI nepok. CP 2 st. : iné br. a pan. žily
8r883.1k	PTI nepok. CP 2 st. : c. ple. a ram.
8r883.1l	PTI nepok. CP 2 st. : c. predla.
8r883.1m	PTI nepok. CP 2 st. : c. predko.
8r883.1n	PTI nepok. CP 2 st. : femo. te.
8r883.1o	PTI nepok. CP 2 st. : femo. ži.
8r883.1p	PTI nepok. CP 2 st. : c. malf.
8r883.1q	PTI nepok. CP 2 st. : umel. c.
8r883.1x	PTI nepok. CP 2 st. : iné
8r884.00	PTI pok. 1 CP st. : intrakr.c.
8r884.02	PTI pok. 1 CP st. : a. car. bez b. ur.
8r884.03	PTI pok. 1 CP st. : a. car. com.
8r884.04	PTI pok. 1 CP st. : a. car. int. extrakr.
8r884.05	PTI pok. 1 CP st. : a. car. int. extrakr. s a. car. com.
8r884.06	PTI pok. 1 CP st. : a. car. ext.
8r884.08	PTI pok. 1 CP st. : spin. c.
8r884.09	PTI pok. 1 CP st. : RV-PA kontinuity
8r884.0a	PTI pok. 1 CP st. : malý krv. obeh
8r884.0b	PTI pok. 1 CP st. : duct. arter. aper.
8r884.0c	PTI pok. 1 CP st. : aorta
8r884.0d	PTI pok. 1 CP st. : isth. aor.
8r884.0e	PTI pok. 1 CP st. : v. cava
8r884.0f	PTI pok. 1 CP st. : iné . c. hrud.
8r884.0g	PTI pok. 1 CP st. : v. por.
8r884.0h	PTI pok. 1 CP st. : visc. c.
8r884.0i	PTI pok. 1 CP st. : iné br. a pan. tep.
8r884.0j	PTI pok. 1 CP st. : iné br. a pan. žily
8r884.0k	PTI pok. 1 CP st. : c. ple. a ram.
8r884.0l	PTI pok. 1 CP st. : c. predla.
8r884.0m	PTI pok. 1 CP st. : c. predko.
8r884.0n	PTI pok. 1 CP st. : femo. te.
8r884.0o	PTI pok. 1 CP st. : femo. ži.
8r884.0p	PTI pok. 1 CP st. : c. malf.
8r884.0q	PTI pok. 1 CP st. : umel. c.
8r884.0x	PTI pok. 1 CP st. : iné
8r884.10	PTI pok. CP 2 st. : intrakr.c.
8r884.12	PTI pok. CP 2 st. : a. car. bez b. ur.
8r884.13	PTI pok. CP 2 st. : a. car. com.
8r884.14	PTI pok. CP 2 st. : a. car. int. extrakr.
8r884.15	PTI pok. CP 2 st. : a. car. int. extrakr. s a. car. com.
8r884.16	PTI pok. CP 2 st. : a. car. ext.
8r884.18	PTI pok. CP 2 st. : spin. c.
8r884.19	PTI pok. CP 2 st. : RV-PA kontinuity
8r884.1a	PTI pok. CP 2 st. : malý krv. obeh
8r884.1b	PTI pok. CP 2 st. : duct. arter. aper.
8r884.1c	PTI pok. CP 2 st. : aorta
8r884.1d	PTI pok. CP 2 st. : isth. aor.
8r884.1e	PTI pok. CP 2 st. : v. cava
8r884.1f	PTI pok. CP 2 st. : iné . c. hrud.
8r884.1g	PTI pok. CP 2 st. : v. por.
8r884.1h	PTI pok. CP 2 st. : visc. c.
8r884.1i	PTI pok. CP 2 st. : iné br. a pan. tep.
8r884.1j	PTI pok. CP 2 st. : iné br. a pan. žily
8r884.1k	PTI pok. CP 2 st. : c. ple. a ram.
8r884.1l	PTI pok. CP 2 st. : c. predla.
8r884.1m	PTI pok. CP 2 st. : c. predko.
8r884.1n	PTI pok. CP 2 st. : femo. te.
8r884.1o	PTI pok. CP 2 st. : femo. ži.
8r884.1p	PTI pok. CP 2 st. : c. malf.
8r884.1q	PTI pok. CP 2 st. : umel. c.
8r884.1x	PTI pok. CP 2 st. : iné
8r885.02	PTI 1 st. s emb. och.: a. car. bez b. ur.
8r885.03	PTI 1 st. s emb. och.: a. car. com.
8r885.04	PTI 1 st. s emb. och.: a. car. int. extrakr.
8r885.05	PTI 1 st. s emb. och.: a. car. int. extrakr. s a. car. com.
8r885.06	PTI 1 st. s emb. och.: a. car. ext.

8r885.0x	PTI 1 st. s emb. och.: iné
8r885.12	PTI 2 st. s emb. och.: a. car. bez b. ur.
8r885.13	PTI 2 st. s emb. och.: a. car. com.
8r885.14	PTI 2 st. s emb. och.: a. car. int. extrakr.
8r885.15	PTI 2 st. s emb. och.: a. car. int. extrakr. s a. car. com.
8r885.16	PTI 2 st. s emb. och.: a. car. ext.
8r885.1x	PTI 2 st. s emb. och.: iné
8r885.22	PTI 3 st. s emb. och.: a. car. bez b. ur.
8r885.23	PTI 3 st. s emb. och.: a. car. com.
8r885.24	PTI 3 st. s emb. och.: a. car. int. extrakr.
8r885.25	PTI 3 st. s emb. och.: a. car. int. extrakr. s a. car. com.
8r885.26	PTI 3 st. s emb. och.: a. car. ext.
8r885.2x	PTI 3 st. s emb. och.: iné
8r885.32	PTI 4 st. s emb. och.: a. car. bez b. ur.
8r885.33	PTI 4 st. s emb. och.: a. car. com.
8r885.34	PTI 4 st. s emb. och.: a. car. int. extrakr.
8r885.35	PTI 4 st. s emb. och.: a. car. int. extrakr. s a. car. com.
8r885.36	PTI 4 st. s emb. och.: a. car. ext.
8r885.3x	PTI 4 st. s emb. och.: iné
8r885.42	PTI 5 st. s emb. och.: a. car. bez b. ur.
8r885.43	PTI 5 st. s emb. och.: a. car. com.
8r885.44	PTI 5 st. s emb. och.: a. car. int. extrakr.
8r885.45	PTI 5 st. s emb. och.: a. car. int. extrakr. s a. car. com.
8r885.46	PTI 5 st. s emb. och.: a. car. ext.
8r885.4x	PTI 5 st. s emb. och.: iné
8r885.52	PTI 6 a viac st. s emb. och.: a. car. bez b. ur.
8r885.53	PTI 6 a viac st. s emb. och.: a. car. com.
8r885.54	PTI 6 a viac st. s emb. och.: a. car. int. extrakr.
8r885.55	PTI 6 a viac st. s emb. och.: a. ca in extrak. s a ca com.
8r885.56	PTI 6 a viac st. s emb. och.: a. car. ext.
8r885.5x	PTI 6 a viac st. s emb. och.: iné
8r886.00	PTI 1 stentgr.: ink. C.
8r886.02	PTI 1 stentgr.: a. car. bez b. ur.
8r886.03	PTI 1 stentgr.: a. car. com.
8r886.04	PTI 1 stentgr.: a. car. int. extrakr.
8r886.05	PTI 1 stentgr.: a. car. int. extrakr. s a. car. com.
8r886.06	PTI 1 stentgr.: a. car. ext.
8r886.0a	PTI 1 stentgr.: ciev. mal. kr. o.
8r886.0b	PTI 1 stentgr.: duct. arter. aper.
8r886.0e	PTI 1 stentgr.: v. cava
8r886.0f	PTI 1 stentgr.: iné . c. hrud.
8r886.0g	PTI 1 stentgr.: v. por.
8r886.0h	PTI 1 stentgr.: visc. c.
8r886.0i	PTI 1 stentgr.: iné br. a pan. tep.
8r886.0j	PTI 1 stentgr.: iné br. a pan. žily
8r886.0k	PTI 1 stentgr.: c. ple. a ram.
8r886.0l	PTI 1 stentgr.: c. predla.
8r886.0m	PTI 1 stentgr.: c. predko.
8r886.0n	PTI 1 stentgr.: femo. te.
8r886.0o	PTI 1 stentgr.: femo. ži.
8r886.0p	PTI 1 stentgr.: c. malf.
8r886.0q	PTI 1 stentgr.: umel. c.
8r886.0x	PTI 1 stentgr.: iné
8r886.10	PTI 2 stentgr.: ink. C.
8r886.12	PTI 2 stentgr.: a. car. bez b. ur.
8r886.13	PTI 2 stentgr.: a. car. com.
8r886.14	PTI 2 stentgr.: a. car. int. extrakr.
8r886.15	PTI 2 stentgr.: a. car. int. extrakr. s a. car. com.
8r886.16	PTI 2 stentgr.: a. car. ext.
8r886.1a	PTI 2 stentgr.: ciev. mal. kr. o.
8r886.1b	PTI 2 stentgr.: duct. arter. aper.
8r886.1e	PTI 2 stentgr.: v. cava
8r886.1f	PTI 2 stentgr.: iné . c. hrud.
8r886.1g	PTI 2 stentgr.: v. por.
8r886.1h	PTI 2 stentgr.: visc. c.
8r886.1i	PTI 2 stentgr.: iné br. a pan. tep.
8r886.1j	PTI 2 stentgr.: iné br. a pan. žily
8r886.1k	PTI 2 stentgr.: c. ple. a ram.
8r886.1l	PTI 2 stentgr.: c. predla.
8r886.1m	PTI 2 stentgr.: c. predko.
8r886.1n	PTI 2 stentgr.: femo. te.
8r886.1o	PTI 2 stentgr.: femo. ži.
8r886.1p	PTI 2 stentgr.: c. malf.
8r886.1q	PTI 2 stentgr.: umel. c.
8r886.1x	PTI 2 stentgr.: iné
8r886.20	PTI 3 stentgr.: ink. C.
8r886.22	PTI3 stentgr.: a. car. bez b. ur.
8r886.23	PTI3 stentgr.: a. car. com.
8r886.24	PTI3 stentgr.: a. car. int. extrakr.
8r886.25	PTI3 stentgr.: a. car. int. extrakr. s a. car. com.
8r886.26	PTI3 stentgr.: a. car. ext.
8r886.2a	PTI3 stentgr.: ciev. mal. kr. o.
8r886.2b	PTI3 stentgr.: duct. arter. aper.
8r886.2e	PTI3 stentgr.: v. cava
8r886.2f	PTI3 stentgr.: iné . c. hrud.
8r886.2g	PTI3 stentgr.: v. por.
8r886.2h	PTI3 stentgr.: visc. c.
8r886.2i	PTI3 stentgr.: iné br. a pan. tep.
8r886.2j	PTI3 stentgr.: iné br. a pan. žily
8r886.2k	PTI3 stentgr.: c. ple. a ram.
8r886.2l	PTI3 stentgr.: c. predla.
8r886.2m	PTI3 stentgr.: c. predko.
8r886.2n	PTI3 stentgr.: femo. te.
8r886.2o	PTI3 stentgr.: femo. ži.
8r886.2p	PTI3 stentgr.: c. malf.
8r886.2q	PTI3 stentgr.: umel. c.
8r886.2x	PTI3 stentgr.: iné
8r886.30	PTI 4 stentgr.: ink. C.
8r886.32	PTI 4 stentgr.: a. car. bez b. ur.
8r886.33	PTI 4 stentgr.: a. car. com.
8r886.34	PTI 4 stentgr.: a. car. int. extrakr.
8r886.35	PTI 4 stentgr.: a. car. int. extrakr. s a. car. com.
8r886.36	PTI 4 stentgr.: a. car. ext.
8r886.3a	PTI 4 stentgr.: ciev. mal. kr. o.
8r886.3b	PTI 4 stentgr.: duct. arter. aper.
8r886.3e	PTI 4 stentgr.: v. cava
8r886.3f	PTI 4 stentgr.: iné . c. hrud.
8r886.3g	PTI 4 stentgr.: v. por.
8r886.3h	PTI 4 stentgr.: visc. c.
8r886.3i	PTI 4 stentgr.: iné br. a pan. tep.
8r886.3j	PTI 4 stentgr.: iné br. a pan. žily
8r886.3k	PTI 4 stentgr.: c. ple. a ram.
8r886.3l	PTI 4 stentgr.: c. predla.
8r886.3m	PTI 4 stentgr.: c. predko.
8r886.3n	PTI 4 stentgr.: femo. te.
8r886.3o	PTI 4 stentgr.: femo. ži.
8r886.3p	PTI 4 stentgr.: c. malf.
8r886.3q	PTI 4 stentgr.: umel. c.
8r886.3x	PTI 4 stentgr.: iné
8r886.40	PTI 5 stentgr.: ink. C.
8r886.42	PTI 5 stentgr.: a. car. bez b. ur.
8r886.43	PTI 5 stentgr.: a. car. com.
8r886.44	PTI 5 stentgr.: a. car. int. extrakr.
8r886.45	PTI 5 stentgr.: a. car. int. extrakr. s a. car. com.
8r886.46	PTI 5 stentgr.: a. car. ext.
8r886.4a	PTI 5 stentgr.: ciev. mal. kr. o.
8r886.4b	PTI 5 stentgr.: duct. arter. aper.
8r886.4e	PTI 5 stentgr.: v. cava
8r886.4f	PTI 5 stentgr.: iné . c. hrud.
8r886.4g	PTI 5 stentgr.: v. por.
8r886.4h	PTI 5 stentgr.: visc. c.
8r886.4i	PTI 5 stentgr.: iné br. a pan. tep.
8r886.4j	PTI 5 stentgr.: iné br. a pan. žily
8r886.4k	PTI 5 stentgr.: c. ple. a ram.
8r886.4l	PTI 5 stentgr.: c. predla.
8r886.4m	PTI 5 stentgr.: c. predko.
8r886.4n	PTI 5 stentgr.: femo. te.
8r886.4o	PTI 5 stentgr.: femo. ži.
8r886.4p	PTI 5 stentgr.: c. malf.
8r886.4q	PTI 5 stentgr.: umel. c.

8r886.4x	PTI 5 stentgr.: iné
8r886.50	PTI 6 a v stentgr.: ink. C.
8r886.52	PTI 6 a viac stentgr.: a. car. bez b. ur.
8r886.53	PTI 6 a viac stentgr.: a. car. com.
8r886.54	PTI 6 a viac stentgr.: a. car. int. extrakr.
8r886.55	PTI 6 a viac stentgr.: a. car. int. extrakr. s a. car. com.
8r886.56	PTI 6 a viac stentgr.: a. car. ext.
8r886.5a	PTI 6 a viac stentgr.: ciev. mal. kr. o.
8r886.5b	PTI 6 a viac stentgr.: duct. arter. aper.
8r886.5e	PTI 6 a viac stentgr.: v. cava
8r886.5f	PTI 6 a viac stentgr.: iné . c. hrud.
8r886.5g	PTI 6 a viac stentgr.: v. por.
8r886.5h	PTI 6 a viac stentgr.: visc. c.
8r886.5i	PTI 6 a viac stentgr.: iné br. a pan. tep.
8r886.5j	PTI 6 a viac stentgr.: iné br. a pan. žily
8r886.5k	PTI 6 a viac stentgr.: c. ple. a ram.
8r886.5l	PTI 6 a viac stentgr.: c. predla.
8r886.5m	PTI 6 a viac stentgr.: c. predko.
8r886.5n	PTI 6 a viac stentgr.: femo. te.
8r886.5o	PTI 6 a viac stentgr.: femo. ži.
8r886.5p	PTI 6 a viac stentgr.: c. malf.
8r886.5q	PTI 6 a viac stentgr.: umel. c.
8r886.5x	PTI 6 a viac stentgr.: iné
8r887.00	PTI 1 flowd.: intrakr.c.
8r887.02	PTI 1 flowd.: a. car. bez b. ur.
8r887.03	PTI 1 flowd.: a. car. com.
8r887.04	PTI 1 flowd.: a. car. int. extrakr.
8r887.05	PTI 1 flowd.: a. car. int. extrakr. s a. car. com.
8r887.0c	PTI 1 flowd.: aorta
8r887.0f	PTI 1 flowd.: iné . c. hrud.
8r887.0h	PTI 1 flowd.: visc. c.
8r887.0i	PTI 1 flowd.: iné br. a pan. tep.
8r887.0j	PTI 1 flowd.: iné br. a pan. žily
8r887.0p	PTI 1 flowd.: c. malf.
8r887.0x	PTI 1 flowd.: iné
8r887.10	PTI 2 flowd.: intrakr.c.
8r887.12	PTI 2 flowd.: a. car. bez b. ur.
8r887.13	PTI 2 flowd.: a. car. com.
8r887.14	PTI 2 flowd.: a. car. int. extrakr.
8r887.15	PTI 2 flowd.: a. car. int. extrakr. s a. car. com.
8r887.1c	PTI 2 flowd.: aorta
8r887.1f	PTI 2 flowd.: iné . c. hrud.
8r887.1h	PTI 2 flowd.: visc. c.
8r887.1i	PTI 2 flowd.: iné br. a pan. tep.
8r887.1j	PTI 2 flowd.: iné br. a pan. žily
8r887.1p	PTI 2 flowd.: c. malf.
8r887.1x	PTI 2 flowd.: iné
8r887.20	PTI3 flowd.: intrakr.c.
8r887.22	PTI3 flowd.: a. car. bez b. ur.
8r887.23	PTI3 flowd.: a. car. com.
8r887.24	PTI3 flowd.: a. car. int. extrakr.
8r887.25	PTI3 flowd.: a. car. int. extrakr. s a. car. com.
8r887.2c	PTI3 flowd.: aorta
8r887.2f	PTI3 flowd.: iné . c. hrud.
8r887.2h	PTI3 flowd.: visc. c.
8r887.2i	PTI3 flowd.: iné br. a pan. tep.
8r887.2j	PTI3 flowd.: iné br. a pan. žily
8r887.2p	PTI3 flowd.: c. malf.
8r887.2x	PTI3 flowd.: iné
8r887.30	PTI 4 flowd.: intrakr.c.
8r887.32	PTI 4 flowd.: a. car. bez b. ur.
8r887.33	PTI 4 flowd.: a. car. com.
8r887.34	PTI 4 flowd.: a. car. int. extrakr.
8r887.35	PTI 4 flowd.: a. car. int. extrakr. s a. car. com.
8r887.3c	PTI 4 flowd.: aorta
8r887.3f	PTI 4 flowd.: iné . c. hrud.
8r887.3h	PTI 4 flowd.: visc. c.
8r887.3i	PTI 4 flowd.: iné br. a pan. tep.
8r887.3j	PTI 4 flowd.: iné br. a pan. žily
8r887.3p	PTI 4 flowd.: c. malf.
8r887.3x	PTI 4 flowd.: iné
8r887.40	PTI 5 flowd.: intrakr.c.
8r887.42	PTI 5 flowd.: a. car. bez b. ur.
8r887.43	PTI 5 flowd.: a. car. com.
8r887.44	PTI 5 flowd.: a. car. int. extrakr.
8r887.45	PTI 5 flowd.: a. car. int. extrakr. s a. car. com.
8r887.4c	PTI 5 flowd.: aorta
8r887.4f	PTI 5 flowd.: iné . c. hrud.
8r887.4h	PTI 5 flowd.: visc. c.
8r887.4i	PTI 5 flowd.: iné br. a pan. tep.
8r887.4j	PTI 5 flowd.: iné br. a pan. žily
8r887.4p	PTI 5 flowd.: c. malf.
8r887.4x	PTI 5 flowd.: iné
8r887.50	PTI 6 a viac flowd.: intrakr.c.
8r887.52	PTI 6 a viac flowd.: a. car. bez b. ur.
8r887.53	PTI 6 a viac flowd.: a. car. com.
8r887.54	PTI 6 a viac flowd.: a. car. int. extrakr.
8r887.55	PTI 6 a viac flowd.: a. car. int. extrakr. s a. car. com.
8r887.5c	PTI 6 a viac flowd.: aorta
8r887.5f	PTI 6 a viac flowd.: iné . c. hrud.
8r887.5h	PTI 6 a viac flowd.: visc. c.
8r887.5i	PTI 6 a viac flowd.: iné br. a pan. tep.
8r887.5j	PTI 6 a viac flowd.: iné br. a pan. žily
8r887.5p	PTI 6 a viac flowd.: c. malf.
8r887.5x	PTI 6 a viac flowd.: iné
8r887.60	PTI 1 HPC flowd.: intrakr.c.
8r887.62	PTI 1 HPC flowd.: a. car. bez b. ur.
8r887.63	PTI 1 HPC flowd.: a. car. com.
8r887.64	PTI 1 HPC flowd.: a. car. int. extrakr.
8r887.65	PTI 1 HPC flowd.: a. car. int. extrakr. s a. car. com.
8r887.6c	PTI 1 HPC flowd.: aorta
8r887.6f	PTI 1 HPC flowd.: iné . c. hrud.
8r887.6h	PTI 1 HPC flowd.: visc. c.
8r887.6i	PTI 1 HPC flowd.: iné br. a pan. tep.
8r887.6j	PTI 1 HPC flowd.: iné br. a pan. žily
8r887.6p	PTI 1 HPC flowd.: c. malf.
8r887.6x	PTI 1 HPC flowd.: iné
8r887.70	PTI 2 HPC flowd.: intrakr.c.
8r887.72	PTI 2 HPC flowd.: a. car. bez b. ur.
8r887.73	PTI 2 HPC flowd.: a. car. com.
8r887.74	PTI 2 HPC flowd.: a. car. int. extrakr.
8r887.75	PTI 2 HPC flowd.: a. car. int. extrakr. s a. car. com.
8r887.7c	PTI 2 HPC flowd.: aorta
8r887.7f	PTI 2 HPC flowd.: iné . c. hrud.
8r887.7h	PTI 2 HPC flowd.: visc. c.
8r887.7i	PTI 2 HPC flowd.: iné br. a pan. tep.
8r887.7j	PTI 2 HPC flowd.: iné br. a pan. žily
8r887.7p	PTI 2 HPC flowd.: c. malf.
8r887.7x	PTI 2 HPC flowd.: iné
8r887.80	PTI 3 HPC flowd.: intrakr.c.
8r887.82	PTI 3 HPC flowd.: a. car. bez b. ur.
8r887.83	PTI 3 HPC flowd.: a. car. com.
8r887.84	PTI 3 HPC flowd.: a. car. int. extrakr.
8r887.85	PTI 3 HPC flowd.: a. car. int. extrakr. s a. car. com.
8r887.8c	PTI 3 HPC flowd.: aorta
8r887.8f	PTI 3 HPC flowd.: iné . c. hrud.
8r887.8h	PTI 3 HPC flowd.: visc. c.
8r887.8i	PTI 3 HPC flowd.: iné br. a pan. tep.
8r887.8j	PTI 3 HPC flowd.: iné br. a pan. žily
8r887.8p	PTI 3 HPC flowd.: c. malf.
8r887.8x	PTI 3 HPC flowd.: iné
8r887.90	PTI 4 HPC flowd.: intrakr.c.
8r887.92	PTI 4 HPC flowd.: a. car. bez b. ur.
8r887.93	PTI 4 HPC flowd.: a. car. com.
8r887.94	PTI 4 HPC flowd.: a. car. int. extrakr.
8r887.95	PTI 4 HPC flowd.: a. car. int. extrakr. s a. car. com.
8r887.9c	PTI 4 HPC flowd.: aorta
8r887.9f	PTI 4 HPC flowd.: iné . c. hrud.
8r887.9h	PTI 4 HPC flowd.: visc. c.
8r887.9i	PTI 4 HPC flowd.: iné br. a pan. tep.

8r887.9j	PTI 4 HPC flowd.: iné br. a pan. žily
8r887.9p	PTI 4 HPC flowd.: c. malf.
8r887.9x	PTI 4 HPC flowd.: iné
8r887.a0	PTI 5 HPC flowd.: intrakr.c.
8r887.a2	PTI 5 HPC flowd.: a. car. bez b. ur.
8r887.a3	PTI 5 HPC flowd.: a. car. com.
8r887.a4	PTI 5 HPC flowd.: a. car. int. extrakr.
8r887.a5	PTI 5 HPC flowd.: a. car. int. extrakr. s a. car. com.
8r887.ac	PTI 5 HPC flowd.: aorta
8r887.af	PTI 5 HPC flowd.: iné . c. hrud.
8r887.ah	PTI 5 HPC flowd.: visc. c.
8r887.ai	PTI 5 HPC flowd.: iné br. a pan. tep.
8r887.aj	PTI 5 HPC flowd.: iné br. a pan. žily
8r887.ap	PTI 5 HPC flowd.: c. malf.
8r887.ax	PTI 5 HPC flowd.: iné
8r887.b0	PTI 6 a v HPC flowd.: intrakr.c.
8r887.b2	PTI 6 a v HPC flowd.: a. car. bez b. ur.
8r887.b3	PTI 6 a v HPC flowd.: a. car. com.
8r887.b4	PTI 6 a v HPC flowd.: a. car. int. extrakr.
8r887.b5	PTI 6 a v HPC flowd.: a. car. int. extrakr. s a. car. com.
8r887.bc	PTI 6 a v HPC flowd.: aorta
8r887.bf	PTI 6 a v HPC flowd.: iné . c. hrud.
8r887.bh	PTI 6 a v HPC flowd.: visc. c.
8r887.bi	PTI 6 a v HPC flowd.: iné br. a pan. tep.
8r887.bj	PTI 6 a v HPC flowd.: iné br. a pan. žily
8r887.bp	PTI 6 a v HPC flowd.: c. malf.
8r887.bx	PTI 6 a v HPC flowd.: iné

ADRG K14 Výkony na nadoblickách okrem výkonov pri zhubnom nádore a rozsiahlej lymfadenektómii

Výk. v tabuľke K14-1 alebo výk. v tabuľke K14-2

DRG K14Z Výkony na nadoblickách okrem výkonov pri zhubnom nádore a rozsiahlej lymfadenektómii

Výkon K14-1

13b02↔	Biopsia s incíziou nadobličiek
5b311.1↔	Excízia chor.tkaniva nadobličky,laparotomicky
5b311.2↔	Excízia chorého tk.nadobličky,lumbotomicky
5b311.4↔	Excízia chorého tk.nadobličky,laparoskopicky
5b311.x↔	Excízia chorého tk.nadobličky,ostatné
5b312.1↔	Parciálna adrenalektómia, laparotomicky
5b312.2↔	Parciálna adrenalektómia, lumbotomicky
5b312.4↔	Parciálna adrenalektómia, laparoskopicky
5b312.x↔	Parciálna adrenalektómia, ostatné
5b320.1↔	Laparotomická adrenalektómia u ženy bez ovarektómie
5b320.2↔	Lumbotomická adrenalektómia u ženy bez ovarektómie
5b320.4↔	Laparoskopická adrenalektómia u ženy bez ovarektómie
5b320.x↔	Adrenalektómia u ženy bez ovarektómie, ostatné
5b321.1↔	Laparotomická adrenalektómia u ženy s ovarektómiou
5b321.2↔	Lumbotomická adrenalektómia u ženy s ovarektómiou
5b321.4↔	Laparoskopická adrenalektómia u ženy s ovarektómiou
5b321.x↔	Adrenalektómia u ženy s ovarektómiou,ostatné
5b322.1↔	Zbytková adrenalektómia,laparotomicky
5b322.2↔	Zbytková adrenalektómia,lumbotomicky
5b322.4↔	Zbytková adrenalektómia,laparoskopicky
5b322.x↔	Zbytková adrenalektómia,ostatné
5b323.1↔	Laparotomická adrenalektómia u muža
5b323.2↔	Lumbotomická adrenalektómia u muža
5b323.4↔	Laparoskopická adrenalektómia u muža
5b323.x↔	Adrenalektómia u muža, ostatné
5b330.1↔	Incízia nadobličky,laparotomicky
5b330.2↔	Incízia nadobličky,lumbotomicky
5b330.4↔	Incízia nadobličky,laparoskopicky
5b330.x↔	Incízia nadobličky,ostatné
5b331↔	Drenáž abscesu nadobličky
5b332↔	Rádiofrekvenč.ablácia patolog.ložiska na nadobličke
5b333.1↔	Revízia nadobličiek a okolia nadobličiek,laparot.
5b333.2↔	Revízia nadobličiek a okolia nadobličiek,lumbot.
5b333.4↔	Revízia nadobličiek a okolia nadobličiek,laparos.
5b333.x↔	Revízia nadobličiek a okolia nadobličiek,ostatné
5b33x.1↔	Iné operácie na nadobličke,laparotomicky
5b33x.2↔	Iné operácie na nadobličke,lumbotomicky
5b33x.4↔	Iné operácie na nadobličke,laparoskopicky
5b33x.x↔	Iné operácie na nadobličke,ostatné
5o161↔	Perkut.rádiofrekv.ablácia neoplast.ložísk obličky

Výkon K14-2

5j514.2	Transcervik.extenzív.mediastinálna lymfadenektómia
5m122	Bloková disekcia cervikálnych LU:jednostranne
5m123	Totálna disekcia cervikálnych LU:jednostranne
5m124	Rozšírená disekcia cervikálnych LU:jednostranne

ADRG K15 Rádioterapia pri endokrinologických ochoreniach, poruchách výživy a metabolizmu, viac ako jeden ožetrovací deň

Výk. v tabuľke K15-1 a Ožetrovacia doba > 1 d.

DRG K15A Rádioterapia pri endokrinologických ochoreniach, poruchách výživy a metabolizmu, viac ako jeden ožetrovací deň, okrem terapie rádiojódom

Výk. v tabuľke K15-2

DRG K15B Rádioterapia pri endokrinologických ochoreniach, poruchách výživy a metabolizmu, viac ako jeden ožetrovací deň, s vysoko komplexnou terapiou rádiojódom

Výk. v tabuľke K15-3

DRG K15C Rádioterapia pri endokrinologických ochoreniach, poruchách výživy a metabolizmu, viac ako jeden ošetrovací deň, so stredne komplexnou terapiou rádiojódom

Výk. v tabuľke K15-4

DRG K15D Rádioterapia pri endokrinologických ochoreniach, poruchách výživy a metabolizmu, viac ako jeden ošetrovací deň, s inou terapiou rádiojódom

Výkon K15-1

8m110	RTG terapia
8m131.0	Ožarovanie kobaltom:do 2 samostatných polí
8m131.1	Ožarovanie kobaltom:3-4 samostatné polia
8m131.2	Ožarovanie kobaltom:viac ako 4 samostatných polí
8m131.4	Ožarovanie kobaltom s 3D plánovaním
8m132.00	Ož.urý.do 6 MeV,fot./rých.e.,do 2 sam.ož.polí,bez obr.verif.nas
8m132.01	Oža.urý.do 6 MeV,fot./rých.e.do 2 sam.ož.polí,s obr.ver.nas.vr
8m132.10	Ožar.urý.do 6 MeV,fot./rých.el.,>2 sam.ož.polia,bez obr.ver.n.
8m132.11	Ožar.urý.do 6 MeV,fot./rých.e.,>2 sam.ož.polia,s obr.verif.nast
8m133.00	Ožar.urý.>6 MeV,fot./rých.el.,do 2 sam.ož.polí,bez obr.ver.nast
8m133.01	Ožar.urý.>6 MeV,fotóny/rých.e.,do 2 sa.ožar.polí,s obr.ver.nast
8m133.10	Ožar.urý.>6 MeV,fot./rých.e.,>2 sa.oža.polia,bez obraz.ver.nast
8m133.11	Ožar.urý.>6 MeV,fotón/rýchl.e.,>2 sam.ož.polia,s obr.verif.nast
8m134.0	Ožarovanie urýchľovačom [IMRT/VMAT]
8m134.1	Ožarovanie urýchľovač. [IMRT/VMAT]so sledovaním dých.cyklu
8m13x	Iná vysokovoltová terapia žiarením
8m140.1	Jednorázové stereotaktické ožarovanie cerebrálne
8m140.2	Jednorázové stereotaktické ožarovanie extracerebrálne
8m141.1	Frakcionované stereotaktické ožarovanie cerebrálne
8m141.2	Frakcionované stereotaktické ožarovanie extracerebrálne
8m143	Ožarovanie Gama-nožom
8m144	Polotelové ožarovanie
8m145.0	Celotelové ožiarenie:celková dávka žiarenia do 4 Gy
8m145.1	Celotelové ožiarenie:celková dávka žiarenia od 4 do 10 Gy
8m145.2	Celotelové ožiarenie:celková dávka žiarenia 10 a viac Gy
8m146	Celokožné ožiarenie
8m147	Intraoperačné ožarovanie
8m148	Veľkoobjemové ožarovanie
8m14x	Iné vysokovoltové ožiarovanie
8m150.00	Protón.th.do 2 samost.ožar.polí bez obraz.verifikácie
8m150.01	Protón.th.do 2 samost.ožar.polí s obraz.verifikáciou
8m150.10	Protón.th.viac ako 2 samost.ožar.polia bez obraz.verifikácie
8m150.11	Protón.terapia > 2 samost.ožar.polia s obraz.verifikáciou
8m151	Terapia ožarovaním uhlíkovými iónmi
8m152	Terapia ožarovaním inými ťažkými iónmi
8m161.0	Intrakavitárna intrauterinna brachyterapia
8m161.1	Intrakavitárna intravaginálna brachyterapia
8m161.2	Intrakavitárna kombinovaná brachyterapia
8m161.x	Intrakavit.iná brachyter.,okrem intraut.a intravagin.brachyt.
8m162	Intraluminálna brachyterapia
8m163.0	Povrch.brachyterapia s využ.štand.aplikátorov
8m163.1	Povrchová brachyter.s využ.individuál.zhotov.aplikátorov
8m164.1	Perkutánna translúmenová koronárna brachyterapia
8m164.2	Intravaskulárna brachyterapia v iných perférnych cievach
8m165.01	Interstic.brachyter:1 rovinná impl:nízky dávkový príkon [LDR]
8m165.02	Interstic.brachyt:1 rovinná impl:pulzný dávkový príkon [PDR]
8m165.03	Interstic.brachyt:1 rovinná impl:vysoký dávkový príkon [HDR]
8m165.0x	Interstic.brachyterapia:1 rovinná implantácia:iné
8m165.11	Interstic.brachyt:viacrovinná impl:nízky dávk.príkon[LDR]
8m165.12	Interstic.brachyt:viacrovinná impl:pulzný dávk.príkon[PDR]
8m165.13	Interstic.brachyt:viacrovinná impl:vysoký dávk.príkon[HDR]
8m165.1x	Intersticiál.brachyterapia:viacrovinná implantácia,iné
8m165.21	Interstic.brachyt.s perman.impl.rádioakt.zŕn:do 10 zŕn
8m165.22	Interstic.brachyt.s perman.impl.rádioakt.zŕn:viac ako 10 zŕn
8m166	Brachyterapia špeciál.aplikátormi
8m167	Odstr.uzavretých žiaričov/neaktív.aplikátorov v anestézii
8m16x	Iná brachyterapia uzavretými žiaričmi
8m170.0	Zhotov.a aplikácia povrch.rádioakt.muláže:povrch.žiariče
8m170.1	Zhotov.a apl.povrch.rádioa.muláže:žiar.aplik.nie na povrchu
8m170.2	Zhotovenie a aplikácia povrch.rádioakt.muláže:žiariče v oku
8m170.x	Zhotovenie a aplikácia povrch.rádioakt.muláže:iné
8m171.1	Fixácia jednoduchá
8m171.2	Fixácia stredne náročná
8m171.3	Fixácia komplexná
8m171.4	Nasadenie stereotaktického rámu
8m171.x	Konštrukcia a nastavenie fixačných a lieč. pomôcok:ostatné
8m172.0	1-rázové liečebné pomôcky
8m172.10	1-razové lieč.pomôcky:kontr.markery pre verifik.cieľ.obj.<3ks
8m172.11	1-razové lieč.pomô:kontrast.markery pre verifik.cieľ.obj.>3ks
8m172.20	Jednorazové liečebné pomôcky:plastikové katétre do 10ks
8m172.21	Jednorazové liečebné pomôcky:plastikové katétre nad 10ks
8m172.3	1-raz.lieč.pom:plast.ihly pre Fletcher aplik.pre uterovag.apl
8m180.0	Simulácia ožar.pre exter.rádioterapiu pom.RTG simulátora
8m180.1	Simulácia ožar.pre exter.rádioterapiu pomocou CT simulátora
8m180.x	Simulácia ožarovania pre externú rádioterapiu: iná
8m181.0	Simulácia ožarovania pre brachyterapiu pom.RTG simulátora
8m181.1	Simulácia ožar.pre brachyterapiu pomocou CT simulátora
8m181.x	Simulácia ožarovania pre brachyterapiu:ostatné
8m183.1	Plánovanie ožarov.pre 3D-konformnú rádioterapiu(3D-CRT)
8m183.2	Plánovanie ožarovania pre intenzitou modulovanú RAT
8m183.3	Plánovanie ožarovanie s fúziou CT,MR resp.PET zobrazenia
8m183.4	Plánovanie ožarovania pre 2D brachyterapiu(RTG snímky)
8m183.5	Plánovanie ožarovania pre 3D brachyterapiu(CT,MR,USG)
8m183.x	Plánovanie ožarovania,ostatné
8m400.0	Lieč.rádioak.jódom do 1,0 Gbq 131I:b.pod.rekomb.thyreotrop
8m400.1	Lieč.rádioak.jódom do 1,0 Gbq 131I:s pod.rekomb.thyreotrop
8m401.0	Lieč.rád.jód.od1,0 GBq do5 GBq 131I:b.p.rekombi.thyreotrop
8m401.1	Lieč.rád.jód.od1,0 GBq do5 GBq 131I:s pod.rekombi.thyreotr
8m402.0	Lieč.rádioak.jód.nad 5 GBq 131I:bez pod.rekombin.thyreotrop
8m402.1	Lieč.rádioak.jódom nad 5 GBq 131I:s pod.rekom.thyreotrop
8m403	Liečba hyperfunkcie štít.žľ.rádiofarmakom frakcion.
8m404.0	Pod rádioa jódu diag hosp do 1,0 Gbq 131I bez pod rek thy
8m404.1	Pod rádioa jódu diag hosp do 1,0 Gbq 131I s pod rek thy
8m411	Rádionuklidová liečba polycytémie vera
8m412	Liečba nádorov značkovanými monoklonálnymi protilátkami
8m414.1	Rádionuklidová synoviortéza:jedna aplikácia rádiofarmaka
8m414.2	Rádionuklidová synoviortéza:viac aplikácií rádiofarmaka
8m415	Liečba nádorov pečene rádionuklidmi
8m416.01	Selektív.liečba intravaskul.rádionuklid[SIRT]:90-ytrium
8m416.02	Selektív.liečba intravaskul.rádionuklid[SIRT]:188-rénium
8m416.1	Rádionukl.liečba kost.metastáz s rádiofarm.obsah.223Ra
8m416.2	Rádionukl.liečba kost.metastáz s rádiofarm.obsah.153Sm
8m416.3	Rádionukl.liečba kost.metastáz s rádiofarm.obsah.89Sr
8m416.x	Rádionuklidová liečba kostných metastáz:iná
8m417	Liečba metajodobenzylguanidínom značeným 131-I
8m418.0	Liečba somatostatínovým analógom značeným 90-Y
8m418.1	Liečba somatostatínovým analógom značeným 177-Lu
8m418.2	Th.otv.rá:i.v.lieč.rá-akt.subs.zamer.rcpt:radrcp.DOTA-konj.an.s
8m418.30	Liečba 177Lu- PSMA [Lutecium]
8m418.31	Liečba 225Ac- PSMA [Actinium]
8m419	Intrakavitárna rádionuklidová liečba
8m41a	Intracerebrálna rádionuklidová liečba

Výkon K15-2

8m110	RTG terapia
8m131.0	Ožarovanie kobaltom:do 2 samostatných polí
8m131.1	Ožarovanie kobaltom:3-4 samostatné polia
8m131.2	Ožarovanie kobaltom:viac ako 4 samostatných polí
8m131.4	Ožarovanie kobaltom s 3D plánovaním
8m132.00	Ož.urý.do 6 MeV,fot./rých.e.,do 2 sam.ož.polí,bez obr.verif.nas
8m132.01	Oža.urý.do 6 MeV,fot./rých.e.do 2 sam.ož.polí,s obr.ver.nas.vr
8m132.10	Ožar.urý.do 6 MeV,fot./rých.el.,>2 sam.ož.polia,bez obr.ver.n.
8m132.11	Ožar.urý.do 6 MeV,fot./rých.e.,>2 sam.ož.polia,s obr.verif.nast
8m133.00	Ožar.urý.>6 MeV,fot./rých.el.,do 2 sam.ož.polí,bez obr.ver.nast
8m133.01	Ožar.urý.>6 MeV,fotóny/rých.e.,do 2 sa.ožar.polí,s obr.ver.nast
8m133.10	Ožar.urý.>6 MeV,fot./rých.e.,>2 sa.oža.polia,bez obraz.ver.nast
8m133.11	Ožar.urý.>6 MeV,fotón/rýchl.e.,>2 sam.ož.polia,s obr.verif.nast
8m134.0	Ožarovanie urýchľovačom [IMRT/VMAT]
8m134.1	Ožarovanie urýchľovač. [IMRT/VMAT]so sledovaním dých.cyklu
8m13x	Iná vysokovoltová terapia žiarením
8m140.1	Jednorázové stereotaktické ožarovanie cerebrálne
8m140.2	Jednorázové stereotaktické ožarovanie extracerebrálne
8m141.1	Frakcionované stereotaktické ožarovanie cerebrálne
8m141.2	Frakcionované stereotaktické ožarovanie extracerebrálne
8m143	Ožarovanie Gama-nožom
8m144	Polotelové ožarovanie
8m145.0	Celotelové ožiarenie:celková dávka žiarenia do 4 Gy
8m145.1	Celotelové ožiarenie:celková dávka žiarenia od 4 do 10 Gy
8m145.2	Celotelové ožiarenie:celková dávka žiarenia 10 a viac Gy
8m146	Celokožné ožiarenie
8m147	Intraoperačné ožarovanie
8m148	Veľkoobjemové ožarovanie
8m14x	Iné vysokovoltové ožiarovanie
8m150.00	Protón.th.do 2 samost.ožar.polí bez obraz.verifikácie
8m150.01	Protón.th.do 2 samost.ožar.polí s obraz.verifikáciou
8m150.10	Protón.th.viac ako 2 samost.ožar.polia bez obraz.verifikácie
8m150.11	Protón.terapia > 2 samost.ožar.polia s obraz.verifikáciou
8m151	Terapia ožarovaním uhlíkovými iónmi
8m152	Terapia ožarovaním inými ťažkými iónmi
8m161.0	Intrakavitárna intrauterinna brachyterapia
8m161.1	Intrakavitárna intravaginálna brachyterapia
8m161.2	Intrakavitárna kombinovaná brachyterapia
8m161.x	Intrakavit.iná brachyter.,okrem intraut.a intravagin.brachyt.
8m162	Intraluminálna brachyterapia
8m163.0	Povrch.brachyterapia s využ.štand.aplikátorov
8m163.1	Povrchová brachyter.s využ.individuál.zhotov.aplikátorov
8m164.1	Perkutánna translúmenová koronárna brachyterapia
8m164.2	Intravaskulárna brachyterapia v iných perférnych cievach
8m165.01	Interstic.brachyter:1 rovinná impl:nízky dávkový príkon [LDR]
8m165.02	Interstic.brachyt:1 rovinná impl:pulzný dávkový príkon [PDR]
8m165.03	Interstic.brachyt:1 rovinná impl:vysoký dávkový príkon [HDR]
8m165.0x	Interstic.brachyterapia:1 rovinná implantácia:iné
8m165.11	Interstic.brachyt:viacrovinná impl:nízky dávk.príkon[LDR]
8m165.12	Interstic.brachyt:viacrovinná impl:pulzný dávk.príkon[PDR]
8m165.13	Interstic.brachyt:viacrovinná impl:vysoký dávk.príkon[HDR]
8m165.1x	Intersticiál.brachyterapia:viacrovinná implantácia,iné
8m165.21	Interstic.brachyt.s perman.impl.rádioakt.zŕn:do 10 zŕn
8m165.22	Interstic.brachyt.s perman.impl.rádioakt.zŕn:viac ako 10 zŕn
8m166	Brachyterapia špeciál.aplikátormi
8m167	Odstr.uzavretých žiaričov/neaktív.aplikátorov v anestézii
8m16x	Iná brachyterapia uzavretými žiaričmi
8m170.0	Zhotov.a aplikácia povrch.rádioakt.muláže:povrch.žiariče
8m170.1	Zhotov.a apl.povrch.rádioa.muláže:žiar.aplik.nie na povrchu
8m170.2	Zhotovenie a aplikácia povrch.rádioakt.muláže:žiariče v oku
8m170.x	Zhotovenie a aplikácia povrch.rádioakt.muláže:iné
8m171.1	Fixácia jednoduchá
8m171.2	Fixácia stredne náročná
8m171.3	Fixácia komplexná
8m171.4	Nasadenie stereotaktického rámu
8m171.x	Konštrukcia a nastavenie fixačných a lieč. pomôcok:ostatné
8m172.0	1-rázové liečebné pomôcky
8m172.10	1-razové lieč.pomôcky:kontr.markery pre verifik.cieľ.obj.<3ks
8m172.11	1-razové lieč.pomô:kontrast.markery pre verifik.cieľ.obj.>3ks
8m172.20	Jednorazové liečebné pomôcky:plastikové katétre do 10ks
8m172.21	Jednorazové liečebné pomôcky:plastikové katétre nad 10ks
8m172.3	1-raz.lieč.pom:plast.ihly pre Fletcher aplik.pre uterovag.apl
8m180.0	Simulácia ožar.pre exter.rádioterapiu pom.RTG simulátora
8m180.1	Simulácia ožar.pre exter.rádioterapiu pomocou CT simulátora
8m180.x	Simulácia ožarovania pre externú rádioterapiu: iná
8m181.0	Simulácia ožarovania pre brachyterapiu pom.RTG simulátora
8m181.1	Simulácia ožar.pre brachyterapiu pomocou CT simulátora
8m181.x	Simulácia ožarovania pre brachyterapiu:ostatné
8m183.1	Plánovanie ožarov.pre 3D-konformnú rádioterapiu(3D-CRT)
8m183.2	Plánovanie ožarovania pre intenzitou modulovanú RAT
8m183.3	Plánovanie ožarovanie s fúziou CT,MR resp.PET zobrazenia
8m183.4	Plánovanie ožarovania pre 2D brachyterapiu(RTG snímky)
8m183.5	Plánovanie ožarovania pre 3D brachyterapiu(CT,MR,USG)
8m183.x	Plánovanie ožarovania,ostatné
8m411	Rádionuklidová liečba polycytémie vera
8m412	Liečba nádorov značkovanými monoklonálnymi protilátkami
8m414.1	Rádionuklidová synoviortéza:jedna aplikácia rádiofarmaka
8m414.2	Rádionuklidová synoviortéza:viac aplikácií rádiofarmaka
8m415	Liečba nádorov pečene rádionuklidmi
8m416.01	Selektív.liečba intravaskul.rádionuklid[SIRT]:90-ytrium
8m416.02	Selektív.liečba intravaskul.rádionuklid[SIRT]:188-rénium
8m416.1	Rádionukl.liečba kost.metastáz s rádiofarm.obsah.223Ra
8m416.2	Rádionukl.liečba kost.metastáz s rádiofarm.obsah.153Sm
8m416.3	Rádionukl.liečba kost.metastáz s rádiofarm.obsah.89Sr
8m416.x	Rádionuklidová liečba kostných metastáz:iná
8m417	Liečba metajodobenzylguanidínom značeným 131-I
8m418.0	Liečba somatostatínovým analógom značeným 90-Y
8m418.1	Liečba somatostatínovým analógom značeným 177-Lu
8m418.2	Th.otv.rá:i.v.lieč.rá-akt.subs.zamer.rcpt:radrcp.DOTA-konj.an.s
8m418.30	Liečba 177Lu- PSMA [Lutecium]
8m418.31	Liečba 225Ac- PSMA [Actinium]
8m419	Intrakavitárna rádionuklidová liečba
8m41a	Intracerebrálna rádionuklidová liečba

Výkon K15-3

8m400.1	Lieč.rádioak.jódom do 1,0 Gbq 131I:s pod.rekomb.thyreotrop
8m401.1	Lieč.rád.jód.od1,0 GBq do5 GBq 131I:s pod.rekombi.thyreotr
8m402.0	Lieč.rádioak.jód.nad 5 GBq 131I:bez pod.rekombin.thyreotrop
8m402.1	Lieč.rádioak.jódom nad 5 GBq 131I:s pod.rekom.thyreotrop
8m404.1	Pod rádioa jódu diag hosp do 1,0 Gbq 131I s pod rek thy

Výkon K15-4

8m401.0	Lieč.rád.jód.od1,0 GBq do5 GBq 131I:b.p.rekombi.thyreotrop

ADRG K25 Komplexná starostlivost pri multirezistentných bakter.kmenoch s OP výkonmi pri endokrinologických ochoreniach, poruchách výživy a metabolizmu

Výk. v tabuľke K25-1 a GENOR

DRG K25Z Komplexná starostlivost pri multirezistentných bakter.kmenoch s OP výkonmi pri endokrinologických ochoreniach, poruchách výživy a metabolizmu

Výkon K25-1

8v1a2.1‡	Kompl.th osídl/inf.multir.pôvod,na špeciál.izol.j:najm.7-13 dní	8v1a3.2‡	Kompl.th osídl/inf.multirez.pôvod,mimo izol.j:najm.14-20 dní
8v1a2.2‡	Kompl.th osídl/inf.multirezist.pôvod,mimo izol.j:najm.7-13 dní	8v1a4.1‡	Kompl.th osídl/inf.multirez.pôvod,na špec.izolač.j:najm.21dní
8v1a3.1‡	Kompl.th osídl/inf.multirezis.pôvod,na špec.izol.j:naj.14-20 dní	8v1a4.2‡	Kompl.th osídl/inf.multirezis.pôvod,mimo izolač.j:najm.21 dní

ADRG K33 Komplexné OP výkony vo viacerých sedeniach pri endokrinologických ochoreniach, poruchách výživy a metabolizmu

Komplexné OP-výkony vo viacerých dňoch

DRG K33Z Komplexné OP výkony vo viacerých sedeniach pri endokrinologických ochoreniach, poruchách výživy a metabolizmu

ADRG K38 Hemofagocytárne ochorenia

HDg v tabuľke K38-1

DRG K38Z Hemofagocytárne ochorenia

Hlavná diagnóza K38-1

D76.1	Hemofagocytová lymfohistiocytóza	D76.2	Hemofagocytový syndróm spojený s infekciou

ADRG K43 Vľ asná rehabilitácia endokrinologických ochorení, porúch výživy a ochorení látkovej výmeny

Vľ asná rehabilitácia

DRG K43Z Vľ asná rehabilitácia endokrinologických ochorení, porúch výživy a ochorení látkovej výmeny

ADRG K44 Komplexná vľ asná rehabilitaľ ná geriatrická ZS pri endokrinologických ochoreniach, poruchách výživy a metabolizmu

Komplexná vľ asná rehabilitaľ ná geriatrická ZS

DRG K44Z Komplexná vľ asná rehabilitaľ ná geriatrická ZS pri endokrinologických ochoreniach, poruchách výživy a metabolizmu

ADRG K60 Diabetes mellitus a Šažké poruchy výživy

HDg v tabuľke K60-1 alebo HDg v tabuľke K60-2

DRG K60A Diabetes mellitus a Šažké poruchy výživy, vek < 16 rokov, s multimodálnou komplexnou lieľ bou pri diabetes mellitus

Výk. v tabuľke K60-6 a Vek < 16 r.

DRG K60B **Diabetes mellitus s komplikujúcimi diagnózami alebo veľmi ťažké CC alebo ťažké poruchy výživy, bez multimodálnej komplexnej liečby pri diabetes mellitus**

VDg v tabuľke K60-3 a VDg v tabuľke K60-4 alebo HDg v tabuľke K60-2 alebo PCCL > 3

DRG K60C **Diabetes mellitus bez komplikujúcich diagnóz, bez veľmi ťažkých CC, vek < 11 rokov, alebo s ťažkými CC, vek < 16 rokov, alebo s ketoacidózou, bez multimodálnej komplexnej liečby pri diabetes mellitus**

Vek < 11 r. alebo Vek < 16 r. a (PCCL > 2 alebo HDg v tabuľke K60-5)

DRG K60D **Diabetes mellitus bez komplikujúcich diagnóz, s veľmi ťažkými CC alebo s mnohopočetnými komplikáciami alebo ketoacidózou, vek > 15 rokov**

Vek > 15 r. a (HDg v tabuľke K60-5 alebo PCCL > 2)

DRG K60E **Diabetes mellitus bez komplikujúcich diagnóz, vek > 10 rokov, bez veľmi ťažkých alebo ťažkých CC, bez mnohopocetných komplikácií, bez ketoacidózy, bez multimodálnej komplexnej liečby pri diabetes mellitus**

Hlavná diagnóza K60-1

E10.01	Diabetes mellitus 1.typu: s kómou, dekompenzovaný
E10.11	DM 1.typu:s ketoacidózou,dekomp.
E10.60	DM 1.typu:s i.bliž.ur.kompl.,kompenz.
E10.61	DM 1.typu:s i.bliž.ur.kompl.,dekomp.
E10.72	DM 1.typu:s i.mnohopočet.kompl.,kompenz.
E10.73	DM 1.typu:s i. mnohopočet.kompl.,dekomp.
E10.74	DM 1.typu:s mnohopočet.kompl.,so synd.diab.nohy,kompenz.
E10.75	DM 1.typu:s mnohopočet.kompl.,so synd.diab.nohy,dekomp.
E10.80	DM 1.typu:s bliž.neu.kompl.,kompenz.
E10.81	DM 1.typu:s bliž.neu.kompl.,dekomp.
E10.90	DM 1.typu:bez kompl.,kompenz.
E10.91	DM 1.typu:bez kompl.,dekomp.
E11.01	DM 2.typu: s kómou, dekompenzovaný
E11.11	DM 2.typu:s ketoacidózou,dekomp.
E11.60	DM 2.typu:s i.bliž.urč.kompl.,kompenz.
E11.61	DM 2.typu:s i.bliž.urč.kompl.,dekomp.
E11.72	DM 2.typu:s i.mnohopočet.kompl.,kompenz.
E11.73	DM 2.typu:s i.mnohopočet.kompl.,dekomp.
E11.74	DM 2.typu:s mnohopočet.kompl.,so synd.diab.nohy,kompenz.
E11.75	DM 2.typu:s mnohopočet.kompl.,so synd.diab.nohy,dekomp.
E11.80	DM 2.typu:s bliž.neurč.kompl.,kompenz.
E11.81	DM 2.typu:s bliž.neurč.kompl.,dekomp.
E11.90	DM 2.typu:bez kompl.,kompenz.
E11.91	DM 2.typu:bez kompl.,dekomp.
E12.01	DM spojený s podvýž.:s kómou ,dekomp.
E12.11	DM spojený s podvýž.:s ketoacidózou,dekomp.
E12.60	DM spojený s podvýž.:s i.b.u.kompl.,kompenz.
E12.61	DM spojený s podvýž.:s i.b.u.kompl.,dekomp.
E12.72	DM spojený s podvýž.:s viac.kompl.,kompenz.
E12.73	DM spojený s podvýž.:s viac.kompl.,dekomp.
E12.74	DM spo.s pod.:s viac.kompl.,so synd.diab.nohy,kompenz.
E12.75	DM spo.s pod.:s viac.kompl.,so synd.diab.nohy,dekom.
E12.80	DM spojený s podvýž.:s bliž.neu.kompl.,kompenz.
E12.81	DM spojený s podvýž.:s bliž.neu.kompl.,dekomp.
E12.90	DM spojený s podvýž.:bez kompl.,kompenz.
E12.91	DM spojený s podvýž.:bez kompl.,dekomp.
E13.01	Iný DM,bliž.ur.:s kómou,dekomp.
E13.11	Iný DM,bliž.ur.:s ketoacidózou,dekomp.
E13.60	Iný DM,bliž.ur.:s i.bliž.ur.kompl.,kompenz.
E13.61	Iný DM,bliž.ur.:s i.bliž.ur.kompl.,dekomp.
E13.72	Iný DM,bliž.ur.:s i.mnohopočet.kompl.,kompenz.
E13.73	Iný DM,bliž.ur.:s i.mnohopočet.kompl.,dekomp.
E13.74	Iný DM,bliž.ur.:s mnohop.kompl.,so synd.diab.nohy,kompenz.
E13.75	Iný DM,bliž.ur.:s mnohop.kompl.,so synd.diabet.nohy,dekomp.
E13.80	Iný DM,bliž.ur.:s bliž.neurč.kompl.,kompenz.
E13.81	Iný DM,bliž.ur.:s bliž.neurč.kompl.,dekomp.
E13.90	Iný DM,bližšie určený:bez kompl.,kompenz.
E13.91	Iný DM,bližšie určený:bez kompl.,dekomp.
E14.01	DM,bliž.neu.:s kómou,dekomp.
E14.11	DM,bliž.neu.:s ketoacidózou,dekomp.
E14.60	DM,bliž.neu.:s i.bliž.ur.kompl.,kompenz.
E14.61	DM,bliž.neu.:s i.bliž.ur.kompl.,dekomp.
E14.72	DM,bliž.neu.:s i.mnohopočet.kompl.,kompenz.
E14.73	DM,bliž.neu.:s mnohopočet.kompl.,dekomp.
E14.74	DM,bliž.neu.:s mnohop.kompl.,so synd.diab..nohy,kompenz.
E14.75	DM,bliž.neu.:s mnohop.kompl.,so synd.diab.nohy,dekomp.
E14.80	DM,bliž.neu.:s bliž.neu.kompl.,kompenz.
E14.81	DM,bliž.neu.:s bliž.neu.kompl.,dekomp.
E14.90	DM,bliž.neu.:bez kompl.,kompenz.
E14.91	DM,bliž.neu.:bez kompl.,dekomp.
P70.2	Diabetes mellitus u novorodenca
R81	Glykozúria

Hlavná diagnóza K60-2

E40	Kvašiorkor
E41	Nutričný marazmus
E42	Marantický kvašiorkor
E43	Ťažká proteínovo-energetická podvýživa,b.n.
E44.0	Proteínovo-energetická podvýživa stredného stupňa
E44.1	Proteínovo-energetická podvýživa mierneho stupňa
E46	Proteínovo-energetická podvýživa,bližšie neurčená
E51.2	Wernickeho encefalopatia
E51.8	Iný prejav nedostatku tiamínu
E51.9	Nedostatok tiamínu,bližšie neurčený

Vedľajšia diagnóza K60-3

H54.0	Slepota a veľmi ťažká slabozrakosť,binokulárna
N18.5	Chronická choroba obličiek,5.štádium

Vedľajšia diagnóza K60-4

G63.2	Diabetická polyneuropatia
H36.00	Neproliferatívna diabetická retinopatia bez diabet. edému makuly
H36.01	Neproliferatívna diabetická retinopatia s diabetickým edémom makuly
H36.02	Proliferatívna diabetická retinopatia bez diabetického edému makuly
H36.03	Proliferatívna diabetická retinopatia s diabetickým edémom makuly
H36.09	Diabetická retinopatia (E10-E14, štvrtá pozícia .3†)
N08.3	Glomerul.choroba pri DM

Hlavná diagnóza K60-5

E10.11	DM 1.typu:s ketoacidózou,dekomp.
E10.72	DM 1.typu:s i.mnohopočet.kompl.,kompenz.
E10.73	DM 1.typu:s i. mnohopočet.kompl.,dekomp.
E10.74	DM 1.typu:s mnohopočet.kompl.,so synd.diab.nohy,kompenz.
E10.75	DM 1.typu:s mnohopočet.kompl.,so synd.diab.nohy,dekomp.
E11.11	DM 2.typu:s ketoacidózou,dekomp.
E11.72	DM 2.typu:s i.mnohopočet.kompl.,kompenz.
E11.73	DM 2.typu:s i.mnohopočet.kompl.,dekomp.
E11.74	DM 2.typu:s mnohopočet.kompl.,so synd.diab.nohy,kompenz.
E11.75	DM 2.typu:s mnohopočet.kompl.,so synd.diab.nohy,dekomp.
E12.11	DM spojený s podvýž.:s ketoacidózou,dekomp.
E12.72	DM spojený s podvýž.:s viac.kompl.,kompenz.
E12.73	DM spojený s podvýž.:s viac.kompl.,dekomp.
E12.74	DM spo.s pod.:s viac.kompl.,so synd.diab.nohy,kompenz.
E12.75	DM spo.s pod.:s viac.kompl.,so synd.diab.nohy,dekom.
E13.11	Iný DM,bliž.ur.:s ketoacidózou,dekomp.
E13.72	Iný DM,bliž.ur.:s i.mnohopočet.kompl.,kompenz.
E13.73	Iný DM,bliž.ur.:s i.mnohopočet.kompl.,dekomp.
E13.74	Iný DM,bliž.ur.:s mnohop.kompl.,so synd.diab.nohy,kompenz.
E13.75	Iný DM,bliž.ur.:s mnohop.kompl.,so synd.diabet.nohy,dekomp.
E14.11	DM,bliž.neu.:s ketoacidózou,dekomp.
E14.72	DM,bliž.neu.:s i.mnohopočet.kompl.,kompenz.
E14.73	DM,bliž.neu.:s mnohopočet.kompl.,dekomp.
E14.74	DM,bliž.neu.:s mnohop.kompl.,so synd.diab..nohy,kompenz.
E14.75	DM,bliž.neu.:s mnohop.kompl.,so synd.diab.nohy,dekomp.

Výkon K60-6

8r170‡	LDL-aferéza
8v181.01‡	Komplex.liečba diabet.mellitus:najm.7-13dní
8v181.02‡	Komplex.liečba diabet.mellitus:najm.14-20dní
8v181.03‡	Komplex.liečba diabet.mellitus:najmenej 21dní
8v181.04‡	Liečba diabetickej ketoacidózy a kómy u detí s diabetes mell
8v181.05‡	Multimodálna komplexná liečba hypoglykémie u detí
8v181.1‡	Liečba diabet.ketoacidózy a kómy u detí s DM
8v181.11‡	Multimodálna komplexná liečba porúch príjmu potravy u detí
8v181.2‡	Multimodálna komplexná liečba hypoglykémie u detí

ADRG K62 Rôzne poruchy metabolizmu

HDg v tabuľke K62-1

DRG K62A Rôzne poruchy metabolizmu pri para/tetraplégii alebo s komplikujúcou diagnózou

VDg v tabuľke K62-2 alebo diagnóza v tabuľke K62-3

DRG K62B Rôzne poruchy metabolizmu s výnimkou para/tetraplégie, bez komplikujúcej diagnózy

Hlavná diagnóza K62-1

E15	Nediabetická hypoglykemická kóma
E16.2	Hypoglykémia,bližšie neurčená
E20.1	Pseudohypoparatyreóza
E45	Zaostávanie vo výv.v dôsl.proteínovo-energet.podvýživy
E50.8	Iné prejavy nedostatku vitamínu A
E50.9	Nedostatok vitamínu A,bližšie neurčený
E51.1	Beri-beri
E52	Nedostatok niacínu[Pellagra]
E53.0	Nedostatok riboflavínu
E53.1	Nedostatok pyridoxínu
E53.8	Nedost.iného bliž.urč.vit.skupiny B
E53.9	Nedostatok vitamínu skupiny B,bližšie neurčený
E54	Nedostatok vitamínu C
E55.9	Nedostatok vitamínu D,bližšie neurčený
E56.0	Nedostatok vitamínu E
E56.1	Nedostatok vitamínu K
E56.8	Nedostatok iného vitamínu
E56.9	Nedostatok vitamínu,bližšie neurčený
E58	Nedostatok vápnika vo výžive
E59	Nedostatok selénu vo výžive
E60	Nedostatok zinku vo výžive
E61.0	Nedostatok medi
E61.1	Nedostatok železa
E61.2	Nedostatok horčíka
E61.3	Nedostatok mangánu
E61.4	Nedostatok chrómu
E61.5	Nedostatok molybdénu
E61.6	Nedostatok vanádu
E61.7	Nedostatok viacerých stopových prvkov
E61.8	Nedostatok iného bližšie určeného stopového prvku
E61.9	Nedostatok stopového prvku,bližšie neurčený
E63.0	Nedostatok esenciálnych mastných kyselín
E63.1	Nedost.vo výžive v dôsl.nerov. v zložení potravy
E63.8	Iný nedostatok vo výžive,bližšie určený
E63.9	Nedostatok vo výžive,bližšie neurčený
E65	Lokalizovaná obezita
E66.00	Obezita zapr.nadm.ener.príj.,BMI:od 30 do men.ako 35
E66.01	Obezita zapr.nadm.ener.príj.,BMI:od 35 do men.ako 40
E66.02	Obezita zapr.nadm.ener.príj.,BMI:40 a viac
E66.09	Obezita zapr.nadm.ener.príj.,BMI:neurčený
E66.10	Obezita zapr.liek.,BMI:od 30 do men.ako 35
E66.11	Obezita zapr.liek.,BMI:od 35 do men.ako 40

E66.12	Obezita zapríčinená liekmi,BMI:40 a viac
E66.19	Obezita zapríčinená liekmi,BMI:neurčený
E66.80	Iná obezita,BMI:od 30 do menej ako 35
E66.81	Iná obezita,BMI:od 35 do menej ako 40
E66.82	Iná obezita,BMI:40 a viac
E66.89	Iná obezita,BMI:neurčený
E66.90	Obezita,bliž.neu.,BMI:od 30 do men.ako 35
E66.91	Obezita,bliž.neu.,BMI:od 35 do men.ako 40
E66.92	Obezita,bližšie neurčená, BMI:40 a viac
E66.99	Obezita,bližšie neurčená, BMI:neurčený
E67.0	Hypervitaminóza A
E67.1	Hyperkarotenémia
E67.2	Syndróm nadbytku vitamínu B6
E67.3	Hypervitaminóza D
E67.8	Iná bližšie určená nadmerná výživa
E71.3	Porucha metabolizmu mastných kyselín
E78.4	Iná hyperlipidémia
E78.5	Hyperlipidémia,bližšie neurčená
E83.4	Porucha metabolizmu horčíka
E83.50	Kalcifylaxia
E83.58	Iná porucha metabolizmu vápnika
E83.59	Porucha metabolizmu vápnika,bližšie neurčená
E86	Dehydratácia,hypovolémia
E87.0	Hyperosmolalita a hypernatriémia
E87.1	Hypoosmolalita a hyponatriémia
E87.2	Acidóza
E87.3	Alkalóza
E87.4	Zmiešaná porucha acidobázickej rovnováhy
E87.5	Hyperkaliémia
E87.6	Hypokaliémia
E87.8	Iná porucha rovnováhy elektrolyt.a tekutín,n.i.
E89.1	Hypoinzulinémia po lekárskom výkone
P70.8	Iná prech.porucha metab.sacharidov plodu a novorod.
P70.9	Prech.porucha metabol.sacharidov plodu a novorod.,b.n.
P71.0	Hypokalciémia z kravského mlieka u novorodenca
P71.1	Iná hypokalciémia u novorodenca
P71.2	Hypomagneziémia u novorodenca
P71.3	Novorod.tetania bez nedost.kalcia/magnézia
P71.4	Prechodná hypoparatyreóza u novorodenca
P71.8	Iná prech.porucha metabol.vápnika a horčíka u novorod.
P71.9	Prechodná porucha metabol.vápnika a horčíka u novorod.,b.n.
P72.0	Struma u novorodenca,nezatriedená inde
P72.2	Iná prech.porucha funkcie štítnej žľazy u novorod.,n.i.
P72.8	Iná prechod.endokrinná porucha u novorod.,b.u.
P72.9	Prech.endokrinná por.u novorod.,b.n.
P74.0	Neskorá metabolická acidóza u novorodenca
P74.1	Dehydratácia u novorodenca
P74.2	Porucha rovnováhy sodíka u novorodenca
P74.3	Porucha rovnováhy draslíka u novorodenca
P74.4	Iná prechodná elektrolytová porucha u novorodenca
P74.5	Prechodná tyrozinémia u novorodenca
P74.8	Iná prechodná metabolická porucha u novorodenca
P74.9	Prechodná metabol.porucha u novorod.,b.n.
P92.0	Vracanie u novorodenca
P92.1	Regurgitácia a ruminácia u novorodenca
P92.2	Pomalý príjem potravy u novorodenca
P92.3	Podvýživa (znížený príjem potravy) u novorodenca
P92.4	Nadmerná výživa u novorodenca
P92.5	Problém s dojčením u novorodenca
P92.8	Iný problém s výživou (kŕmením) u novorodenca
P92.9	Prob.s výživou u novorod.,b.n.
R29.0	Tetania
R62.0	Oneskorené dosiahnutie očakáv. stupňa.fyziol.vývinu
R62.8	Iné zaostávanie v očakávanom fyziologickom vývine
R62.9	Zaostávanie v očakávanom normálnom fyziol.vývine,b.n.
R63.0	Anorexia (nechutenstvo)
R63.1	Polydipsia
R63.2	Polyfágia
R63.3	Ťažkosti s výživou a nesprávne usmerňovanie výživy
R63.4	Abnormálne chudnutie
R63.5	Abnormálne priberanie
R63.6	Nedost.príjem potravy a vody v dôsl.zanedb.seba samého
R63.8	Iné subj.a obj.príz.súvis.s prijímaním potravy a tekutín
R73.0	Abnormálny glukózový tolerančný test
R73.9	Hyperglykémia, bližšie neurčená
R82.4	Acetonúria

Vedľajšia diagnóza K62-2

G04.1	Tropická spastická paraplégia
G82.02	Chabá parapar.a parapl.,chron.komplet.prieč.pošk.miechy
G82.03	Chabá parapar.a parapl.,chron.nekomplet.prieč.pošk.miechy
G82.09	Chabá paraparéza a paraplégia,bližšie neurčená
G82.12	Spast.parapar.a parapl.,chron.komplet.prieč.pošk.miechy
G82.13	Spast.parapar.a parapl.,chron.nekomplet.prieč.pošk.miechy
G82.19	Spastická paraparéza a paraplégia,bližšie neurčená
G82.22	Parapar.a parapl.bliž.neu.chron.komplet.prieč.poš.miechy
G82.23	Parapar.a parapl.bliž.neu.chron.nekomplet.prieč.poš.miechy
G82.29	Paraparéza a paraplégia,bližšie neurčená
G82.32	Chabá tetrap.a tetrapl.chron.komplet.prieč.poš.miechy
G82.33	Chabá tetrap.a tetrapl.chron.nekomplet.prieč.poš.miechy
G82.39	Chabá tetraparéza a tetraplégia, bližšie neurčená
G82.42	Spast.tetrap.a tetrapl.chron.komplet.prieč.poš.miechy
G82.43	Spast.tetrap.a tetrapl.chron.nekomplet.prieč.poš.miechy
G82.49	Spastická tetraparéza a tetraplégia,bliž.neurč.
G82.52	Tetrapar.a tetrapl.b.n.chron.komplet.prieč.poš.miechy
G82.53	Tetrapar.a tetrapl.b.n.chron.nekomplet.prieč.poš.miechy
G82.59	Tetraparéza a tetraplégia, bližšie neurčená
G95.1	Cievna myelopatia
G95.2	Kompresia miechy,bližšie neurčená
G95.80	Obrna moč.mechúcha pri poškodení horného motoneurónu
G95.81	Obrna moč mechúra pri poškodení dolného motoneurónu
G95.88	Iná choroba miechy,bližšie určená
G95.9	Choroba miechy,bližšie neurčená
P11.51	Pôrodné poran.chrbtice a miechy s chron.ochrnutím

Diagnóza K62-3

D65.0	Získaná afibrinogenémia
D65.1	Diseminovaná intravaskulárna koagulácia[DIK, DIC]
D66	Dedičný nedostatok faktora VIII
D67	Dedičný nedostatok faktora IX
D68.0	Von Willebrandova choroba
D68.1	Dedičný nedostatok faktora XI
D68.2	Dedičný nedostatok iných koagulačných faktorov
D69.53	Trombocytopénia zapríčinená heparínom,typ II
I26.0	Pľúcna embólia s prejavmi akútneho cor pulmonale
I26.9	Pľúcna embólia bez prejavov akútneho cor pulmonale
N17.0	Akútne zlyhanie obličiek s tubulovou nekrózou
N17.1	Akútne zlyhanie obličiek s akútnou kortikálnou nekrózou
N17.2	Akútne zlyhanie obličiek s dreňovou nekrózou
N17.8	Iné akútne zlyhanie obličiek
N17.9	Akútne zlyhanie obličiek,bližšie neurčené
Q20.0	Spoločný tepnový kmeň [truncus arteriosus communis]
Q20.1	Dvojvýtoková pravá komora
Q20.2	Dvojvýtoková ľavá komora
Q20.3	Nezhodné [diskordantné] komorovotepnové spojenie
Q20.4	Dvojvtoková komora
Q20.5	Nezhodné (diskordantné) predsieňovokomorové spojenie
Q20.6	Súmernosť [izomerizmus] predsieňových ušiek
Q20.8	Iná vrodená chyba srdcových dutín a ich spojení
Q20.9	Vrod.chyba srdcových dutín a ich spojení,b.n.
Q21.0	Defekt medzikomorovej priehradky
Q21.1	Defekt predsieňovej priehradky

Q21.2	Defekt predsieňovo-komorovej priehradky
Q21.3	Fallotova tetralógia
Q21.4	Defekt aortopulmonálneho septa
Q21.80	Fallotova pentalógia
Q21.88	Iná vrodená chyba srdcových priehradiek
Q21.9	Vrodená chyba srdcovej priehradky,bližšie neurčená
Q22.0	Atrézia pulmonálnej chlopne
Q22.1	Vrodené zúženie pulmonálnej chlopne
Q22.2	Vrodená pulmonálna insuficiencia
Q22.3	Iná vrodená chyba pulmonálnej chlopne
Q22.4	Vrodená trikuspidálna stenóza
Q22.5	Ebsteinova anomália
Q22.6	Hypoplastický pravokomorový syndróm
Q22.8	Iná vrodená chyba trikuspidálnej chlopne
Q22.9	Vrod.chyba trikuspidálnej chlopne,b.n.
Q23.0	Vrodená aortálna stenóza
Q23.1	Vrodená aortálna insuficiencia
Q23.2	Vrodená mitrálna stenóza
Q23.3	Vrodená mitrálna insuficiencia
Q23.4	Hypoplastický ľavokomorový syndróm
Q23.8	Iná vrodená chyba aortálnej a mitrálnej chlopne
Q23.9	Vrod.hyba aortálnej a mitrálnej chlopne,b.n.
Q24.0	Dextrokardia
Q24.1	Levokardia
Q24.2	Cor triatriatum (trojpredsieňové srdce)
Q24.3	Infundibulárna stenóza pľúcnice
Q24.4	Vrodená subaortálna stenóza
Q24.5	Chyba koronárnych ciev
Q24.6	Vrodená srdcová blokáda
Q24.8	Iná vrodená chyba srdca,bližšie určená
Q24.9	Vrodená chyba srdca,bližšie neurčená
Q25.0	Otvorený tepnový spoj [Ductus arteriosus patens]
Q25.1	Koarktácia aorty
Q25.2	Atrézia aorty
Q25.3	Stenóza aorty
Q25.4	Iná vrodená chyba aorty
Q25.5	Atrézia pľúcnej tepny
Q25.6	Stenóza pľúcnej tepny
Q25.7	Iná vrodená chyba pľúcnej tepny
Q25.8	Iná vrodená chyba veľkých tepien
Q25.9	Vrodená chyba veľkých tepien,bližšie neurčená
Q26.0	Vrodená stenóza dutej žily
Q26.1	Pretrvávajúca ľavá horná dutá žila
Q26.2	Kompletný anomálny návrat pľúcnych žíl
Q26.3	Čiastočný anomálny návrat pľúcnych žíl
Q26.4	Anomálny návrat pľúcnych žíl,bližšie neurčený
Q26.5	Anomálny návrat v. portae
Q26.6	Fistula medzi v. portae a a.hepatica
Q26.8	Iná vrodená chyba veľkých žíl
Q26.9	Vrodená chyba veľkej žily,bližšie neurčená
Q27.0	Vrodené chýbanie a hypoplázia pupkovej tepny
Q27.1	Vrodená stenóza obličkovej tepny
Q27.2	Iná vrodená chyba obličkovej tepny
Q27.3	Artériovenózna chyba periférnych ciev
Q27.4	Vrodená flebektázia
Q27.8	Iná vrod.chyba perif.cievnej súst.,b.u.
Q27.9	Vrod.chyba perif.cievnej súst.,b.n.
Q28.00	Vrod.artériovenózna aneuryzma precerebrálnych ciev
Q28.01	Vrodená artériovenózna fistula precerebrálnych ciev
Q28.08	Iná vrod.artériovenózna chyba precerebrálnych ciev
Q28.09	Vrod.artériovenózna chyba precerebrálnych ciev,b.n.
Q28.10	Vrodená aneuryzma precerebrálnch ciev
Q28.11	Vrodená fistula precerebrálnych ciev
Q28.18	Iná vrodená chyba precerebrálnych ciev
Q28.19	Vrod.chyba precerebrálnych ciev,b.n.
Q28.20	Vrodená artériovenózna aneuryzma cerebrálnych ciev
Q28.21	Vrodená artériovenózna fistula cerebrálnych ciev
Q28.28	Iná vrodená artériovenózna chyba cerebrálnych ciev
Q28.29	Vrod.artériovenózna malformácia cerebrálnych ciev,b.n.
Q28.30	Vrodená aneuryzma cerebrálnych ciev
Q28.31	Vrodená fistula cerebrálnych ciev
Q28.38	Iná vrodená chyba cerebrálnych ciev
Q28.39	Vrodená chyba cerebrálnych ciev, bližšie neurčená
Q28.80	Iná vrodená aneuryzma
Q28.81	Iná vrodená fistula obehovej sústavy
Q28.88	Iná vrodená chyba obehovej sústavy,bližšie určená
Q28.9	Vrodená chyba obehovej sústavy,bližšie neurčená
R65.1	SIRS infekčnej genézy s orgánovým zlyh.
R65.2	SIRS neinfekčnej genézy bez orgánového zlyh.
R65.3	SIRS neinfekčnej genézy s orgánovým zlyh.
S22.43	Sériová zlomenina rebier s postihnutím troch rebier
S22.44	Sériová zlomen.rebier s postih.štyroch a viac.rebier
Z94.0	Stav po transplantácii obličky
Z94.1	Stav po transplantácii srdca
Z94.2	Stav po transplantácii pľúc
Z94.3	Stav po transplantácii srdca a pľúc
Z94.4	Stav po transplantácii pečene
Z94.80	Stav po traspl.krvotv.(kmeň.)bun.,bez súč.imunosupr.
Z94.81	Stav po traspl.krvotv.(kmeň.)bun.,so súč.imunosupr.
Z94.82	Stav po transplantácii pankreasu
Z94.83	Stav po transplantácii obličky a pankreasu
Z94.88	Stav po transplantácii iného orgánu alebo tkaniva
Z94.9	Stav po traspl.orgánu/tkan. b.n.

ADRG K63 Vrodené metabolické poruchy

HDg v tabuľke K63-1

DRG K63A Vrodené metabolické poruchy, viac ako jeden ošetrovací deň, vek < 6 rokov alebo s komplexnou diagnózou

Ošetrovacia doba > 1 d. a (Vek < 6 r. alebo HDg v tabuľke K63-2)

DRG K63B Vrodené metabolické poruchy, viac ako jeden ošetrovací deň, vek > 5 rokov, bez komplexnej diagnózy

Ošetrovacia doba > 1 d.

DRG K63C Vrodené metabolické poruchy, jeden ošetrovací deň

Hlavná diagnóza K63-1

C96.5	Multifokálna a unisyst.histiocytóza z Langerhansových buniek
C96.6	Unifokálna histiocytóza z Langerhansových buniek
D76.1	Hemofagocytová lymfohistiocytóza
D76.2	Hemofagocytový syndróm spojený s infekciou
D76.3	Iný syndróm histiocytózy
D81.3	Deficit adenozíndezaminázy [ADA]
D81.5	Nedostatok purínnukleozid-fosforylázy [PNP]
E70.0	Klasická fenylketonúria
E70.1	Iná hyperfenylalaninémia
E70.2	Porucha metabolizmu tyrozínu
E70.3	Albinizmus
E70.8	Iná porucha metabolizmu aromatických aminokyselín
E70.9	Porucha metaboliz.aromatic.aminokyselín,b.n.
E71.0	Choroba javorového sirupu [Leucinóza]
E71.1	Iná poucha metabolizmu aminoky.s rozve.reťazcom
E71.2	Porucha metab.aminokyselín s rozve.reťazcom,b.n.
E72.0	Porucha transportu aminokyselín
E72.1	Porucha metabolizmu aminokyselín obsahujúcich síru
E72.2	Porucha metabolického cyklu močoviny
E72.3	Porucha metabolizmu lyzínu a hydroxylyzínu
E72.4	Porucha metabolizmu ornitínu
E72.5	Porucha metabolizmu glycínu
E72.8	Iná porucha metabol.aminokyselín,bliž.určená
E72.9	Porucha metabolizmu aminokyselín,bližšie neurčená
E74.0	Choroba z nahromadenia glykogénu (glykogenóza)
E74.2	Porucha metabolizmu galaktózy
E74.4	Porucha metabol.pyruvátu a porucha glukoneogenézy
E74.8	Iná porucha metabolizmu sacharidov,bližšie určená
E74.9	Porucha metabolizmu sacharidov,bližšie neurčená
E75.3	Sfingolipidóza,bližšie neurčená
E75.5	Iná porucha ukladania lipidov
E75.6	Porucha ukladania lipidov,bližšie neurčená
E76.0	Mukopolysacharidóza,typ I
E76.1	Mukopolysacharidóza,typ II
E76.2	Iná mukopolysacharidóza
E76.3	Mukopolysacharidóza,bližšie neurčená
E76.8	Iná porucha metabolizmu glykozaminoglykánu
E76.9	Porucha metabol.glykozaminoglykánu,b.n.
E77.0	Porucha posttranslančnej modifikácie lyzozómových enzýmov
E77.1	Porucha odbúrania glykoproteínov
E77.8	Iná porucha metabolizmu glykoproteínov
E77.9	Porucha metabol.glykoproteínov,b.n.
E78.0	Izolovaná hypercholesterolémia
E78.1	Izolovaná hypertriacylglycerolémia
E78.2	Zmiešaná hyperlipidémia
E78.3	Hyperchylomikronémia
E78.6	Nedostatok lipoproteínov
E78.8	Iná porucha metabolizmu lipoproteínov
E78.9	Porucha metabolizmu lipoproteínov,bližšie neurčená
E79.0	Hyperurikémia bez znakov zápal.artritídy/tofovej dny
E79.1	Leschov-Nyhanov syndróm
E79.8	Iná porucha metabolizmu purínu a pyrimidínu
E79.9	Porucha metabol.purínu a pyrimidínu,b.n.
E80.0	Dedičná erytropoetická porfýria
E80.1	Porphyria cutanea tarda
E80.2	Iná porfýria
E80.3	Porucha katalázy a peroxidázy
E83.0	Porucha metabolizmu medi
E83.2	Porucha metabolizmu zinku
E83.30	Familiárna hypofosfatemická rachitída
E83.31	Rachitída závislá od vitamínu D
E83.38	Iná porucha metabolizmu fosforu a fosfatáz
E83.39	Porucha metabol.fosforu a fosfatáz,b.n.
E83.8	Iná porucha metabolizmu minerálov
E83.9	Porucha metabolizmu minerálov,bližšie neurčená
E88.0	Porucha metabol.plazmatických proteínov,n.i.
E88.1	Lipodystrofia,nezatriedená inde
E88.2	Lipomatóza,nezatriedená inde
E88.3	Syndróm z rozpadu nádoru (tumor lysis syndrome)
E88.8	Iná bližšie určená metabolická porucha
E88.9	Metabolická porucha,bližšie neurčená
P70.3	Iatrogénna hypoglykémia u novorodenca
P70.4	Iná hypoglykémia u novorodenca

Hlavná diagnóza K63-2

E70.2	Porucha metabolizmu tyrozínu
E71.1	Iná poucha metabolizmu aminoky.s rozve.reťazcom
E72.2	Porucha metabolického cyklu močoviny
E72.8	Iná porucha metabol.aminokyselín,bliž.určená
E74.0	Choroba z nahromadenia glykogénu (glykogenóza)
E78.6	Nedostatok lipoproteínov

ADRG K64 Endokrinopatie

HDg v tabuľke K64-1

DRG K64A Endokrinopatie, s komplexnou diagnózou a veľmi ťažkými CC

HDg v tabuľke K64-2 a PCCL > 3

DRG K64B Endokrinopatie, vek < 6 rokov s komplexnou diagnózou alebo s veľmi ťažkými CC

Vek < 6 r. a (HDg v tabuľke K64-2 alebo PCCL > 3)

DRG K64C Endokrinopatie, vek > 5 rokov s komplexnou diagnózou, s veľmi ťažkými CC alebo s komplexnou rádiojóddiagnostikou

Min. 1 HDg v tabuľke K64-3 alebo výk. v tabuľke K64-4 alebo PCCL > 3

DRG K64D Endokrinopatie, vek > 5 rokov, bez komplexnej diagnózy, bez veľmi ťažkých CC, bez komplexnej rádiojóddiagnostiky

Hlavná diagnóza K64-1

A18.7	Tuberkulóza nadobličiek (E35.1*)
C73	Zhubný nádor štítnej žľazy
C74.0	Zhubný nádor kôry nadobličky
C74.1	Zhubný nádor drene nadobličky
C74.9	Zhubný nádor nadobličky,bližšie neurčený
C75.0	Zhubný nádor prištítnej žľazy
C75.1	Zhubný nádor podmozgovej žľazy
C75.8	Zhubný nádor s postih.viacerých žliaz,bliž.neurč.
C75.9	Zhubný nádor žliaz s vnútorným vylučovaním,bliž.neurč.
C79.7	Sekundárny zhubný nádor nadobličky
D13.7	Nezhubný nádor endokrinného pankreasu
D34	Nezhubný nádor štítnej žľazy
D35.0	Nezhubný nádor nadobličky
D35.1	Nezhubný nádor prištítnej žľazy
D35.2	Nezhubný nádor podmozgovej žľazy
D35.7	Nezhubný nádor iných,bliž.urč.žliaz s vnút.vylučovaním
D35.8	Nezhubný nádor viacerých žliaz s vnútorným vylučovaním
D35.9	Nezhubný nádor žľazy s vnút.vylučovaním,bliž.neurč.
D44.0	Nádor s neurčitým/neznám.správaním:štítna žľaza
D44.1	Nádor s neurčitým/neznám.správaním:nadobličkа
D44.2	Nádor s neurčitým/neznám.správaním:prištítna žľaza
D44.3	Nádor s neurčitým/neznám.správaním:podmozg.žľaza
D44.8	Nádor s neurčitým/neznám.správaním:viac.endokrinné žľazy
D44.9	Nádor s neurčitým/neznám.správaním:bliž.n.žľaza s vnút.vyluč.
E00.0	Vrodený syndróm z nedostatku jódu,neurologický typ
E00.1	Vrodený syndróm z nedostatku jódu,myxedémový typ
E00.2	Vrodený syndróm z nedostatku jódu,zmiešaný typ
E00.9	Vrodený syndróm z nedostatku jódu,bližšie neurčený
E01.0	Difúzna struma zapríč.nedostatkom jódu (endemická)
E01.1	Viacuzlová struma zapríč.nedostkom jódu (endemická)
E01.2	Struma zapríč.nedostatkom ódu (endemická),b.n.
E01.8	Iná chor.ŠŽ spojená s nedost.jódu a pridruž.stavy
E02	Subklinická hypotyreóza z nedostatku jódu
E03.0	Vrodená hypotyreóza s difúznou strumou
E03.1	Vrodená hypotyreóza bez strumy
E03.2	Hypotyreóza zapríč liek.a i.látkami exogénneho pôv.
E03.3	Poinfekčná hypotyreóza
E03.4	Získaná atrofia štítnej žľazy
E03.8	Iná hypotyreóza,bližšie určená
E03.9	Hypotyreóza,bližšie neurčená
E04.0	Netoxická difúzna struma
E04.1	Netoxický solitárny uzol štítnej žľazy
E04.2	Netoxická viacuzlová struma
E04.8	Iná netoxická struma,bližšie určená
E04.9	Netoxická struma,bližšie neurčená
E05.0	Hypertyreóza s difúznou strumou
E05.1	Hypertyreóza s jedným toxickým tyreoidálnym uzlom
E05.2	Hypertyreóza s toxickou viacuzlovou strumou
E05.3	Hypertyreóza zapríč.ektopickým tkan.ŠŽ
E05.4	Hypertyreóza zapríč.umelo(hyperthyreosis factitia)
E05.5	Tyreotoxická kríza
E05.8	Iná hypertyreóza
E05.9	Hypertyreóza,bližšie neurčená
E06.0	Akútna tyreoiditída
E06.1	Subakútna tyreoiditída
E06.2	Chronická tyreoiditída s prechodnou hypertyreózou
E06.3	Autoimunitná tyreoiditída
E06.4	Tyreoiditída zapríčinená liekom
E06.5	Iná chronická tyreoiditída
E06.9	Tyreoiditída,bližšie neurčená
E07.0	Hypersekrécia kalcitonínu
E07.1	Dyshormonogénna struma (hrvoľ)
E07.8	Iná choroba štítnej žľazy, bližšie určená
E07.9	Choroba štítnej žľazy, bližšie neurčená
E16.0	Hypoglykémia zapríčinená liekmi, bez kómy
E16.1	Iná hypoglykémia
E16.3	Zvýšená sekrécia glukagónu
E16.8	Iná porucha vnút.sekrécie podžal.žľazy,b.u.
E16.9	Porucha vnút.sekrécie podžal.žľazy,b.n.
E20.0	Idiopatická hypoparatyreóza
E20.8	Iná hypoparatyreóza
E20.9	Hypoparatyreóza,bližšie neurčená
E21.0	Primárna hyperparatyreóza
E21.1	Sekundárna hyperparatyreóza,nezatriedená inde
E21.2	Iná hyperparatyreóza
E21.3	Hyperparatyreóza,bližšie neurčená
E21.4	Iná bližšie určená choroba prištítnych žliaz
E21.5	Choroba prištítnych žliaz,bližšie neurčená
E22.0	Akromegália a pituitárny gigantizmus
E22.1	Hyperprolaktinémia
E22.2	Synd.neprimer.sekrécie antidiuretického hormónu(SIADH)
E22.8	Iná hyperfunkcia hypofýzy
E22.9	Hyperfunkcia hypofýzy,bližšie neurčená
E23.0	Hypopituitarizmus
E23.1	Hypopituitarizmus zapríčinený liekom
E23.2	Diabetes insipidus
E23.3	Dysfunkcia hypotalamu,nezatriedená inde
E23.6	Iná choroba hypofýzy
E23.7	Choroba hypofýzy,bližšie neurčená
E24.0	Centrálny Cushingov syndróm
E24.1	Nelsonov syndróm
E24.2	Cushingov syndróm zapríčinený liekom
E24.3	Ektopický ACTH-syndróm
E24.4	Pseudo-Cushingov syndróm zapríčinený alkoholom
E24.8	Iný Cushingov syndróm
E24.9	Cushingov syndróm,bližšie neurčený
E25.00	Adrenogenit.por.,typ 3(nedost.21-hydrox.),klas.for.
E25.01	Adrenogenit.por.,typ 3(nedost.21-hydrox.),for.s nesk.nás.
E25.08	Iná vrod.adrenogenitálna por.spoj.s nedost.enz.
E25.09	Vrod.adrenogenitálna por.spoj.s nedost.enz.,b.n.
E25.8	Iná adrenogenitálna porucha
E25.9	Adrenogenitálna porucha,bližšie neurčená
E26.0	Primárny hyperaldosteronizmus
E26.1	Sekundárny hyperaldosteronizmus
E26.8	Iný hyperaldosteronizmus
E26.9	Hyperaldosteronizmus bližšie neurčený
E27.0	Iná hyperfunkcia kôry nadobličiek
E27.1	Prim.nedostatočnosť kôry nadoblič.(Addisonova chor.)
E27.2	Addisonova kríza
E27.3	Nedostatočnosť kôry nadobličiek zapríčinená liekmi
E27.4	Iná a bliž.neu.nedostatočnosť kôry nadobličiek
E27.5	Hyperfunkcia drene nadobličiek
E27.8	Iná choroba nadobličiek,bližšie určená
E27.9	Choroba nadobličiek,bližšie neurčená
E29.0	Hyperfunkcia semenníkov
E29.1	Hypofunkcia semenníkov
E29.8	Iná porucha funkcie semenníkov
E29.9	Porucha funkcie semenníkov,bližšie neurčená
E30.0	Oneskorená puberta
E30.1	Predčasná puberta
E30.8	Iná porucha puberty
E30.9	Porucha puberty,bližšie neurčená
E31.0	Autoimunitná polyglandulárna insuficiencia
E31.1	Polyglandulárna hyperfunkcia
E31.8	Iná polyglandulárna dysfunkcia
E31.9	Polyglandulárna dysfunkcia,bližšie neurčená
E34.0	Karcinoidový syndróm
E34.1	Iná hypersekrécia črevných hormónov
E34.2	Ektopická sekrécia hormónov,nezatriedená inde
E34.3	Nízky vzrast, nezatriedený inde
E34.50	Syndróm čiastočnej rezistencie na androgény
E34.51	Syndróm kompletnej rezistencie na androgény
E34.59	Syndróm rezistencie na androgény, bližšie neurčený
E34.8	Iná bližšie určená endokrinná porucha
E34.9	Endokrinná porucha, bližšie neurčená
E89.0	Hypotyreóza po lekárskom výkone

E89.2	Hypoparatyreóza po lekárskom výkone	Q56.3	Pseudohermafroditizmus,bližšie neurčený
E89.3	Hypopituitarizmus po lekárskom výkone	Q56.4	Neurčité pohlavie,bližšie neurčené
E89.5	Hypofunkcia semenníkov po lekárskom výkone	Q89.1	Vrodená chyba nadobličiek
E89.6	Hypofunkcia kôry nadoblič./drene nadoblič.po lek.výkone	Q89.2	Vrodená chyba iných žliaz s vnútorným vylučovaním
E89.8	Iná endokr.a metabol.porucha po lek.výkone	Q99.0	Chiméra 46,XX/46,XY
E89.9	Endokr.a metabol.porucha po lek.výk.,b.n.	Q99.1	Pravý hermafrodit 46,XX
P72.1	Prechodná hypertyreóza u novorodenca	R94.6	Abnormálne výsledky funkčných vyšetrení štítnej žľazy
Q56.0	Hermafroditizmus,nezatriedený inde	R94.7	Abnormálne výsledky vyšetrení iných endokrinných funkcií
Q56.1	Mužský pseudohermafroditizmus,nezatriedený inde	S11.1	Otvorená rana postihujúca štítnu žľazu
Q56.2	Ženský pseudohermafroditizmus,nezatriedený inde	S37.81	Poranenie nadobličky

Hlavná diagnóza K64-2

C74.0	Zhubný nádor kôry nadobličky	E05.5	Tyreotoxická kríza
C74.1	Zhubný nádor drene nadobličky	E22.2	Synd.neprimer.sekrécie antidiuretického hormónu(SIADH)
C74.9	Zhubný nádor nadobličky,bližšie neurčený	E27.2	Addisonova kríza

Diagnóza K64-3

C74.0	Zhubný nádor kôry nadobličky	E05.5	Tyreotoxická kríza
C74.1	Zhubný nádor drene nadobličky	E22.2	Synd.neprimer.sekrécie antidiuretického hormónu(SIADH)
C74.9	Zhubný nádor nadobličky,bližšie neurčený	E24.0	Centrálny Cushingov syndróm
C75.8	Zhubný nádor s postih.viacerých žliaz,bliž.neurč.	E27.2	Addisonova kríza

Výkon K64-4

35128.3‡	Scint.celotelová po diagn.dávke rádiojódu s 1 SPECT	35128.6‡	Scint.celotelová po diagn.d.rádiojódu s viac ako 1 SPECT/CT
35128.4‡	Scint.celotel.po diagn.dávke rádiojód.s viac ako 1SPECT zázn.	35330.1‡	Celotelová scintigrafia pri liečbe 177Lu-PSMA
35128.5‡	Scint.celotelová po diagn.dávke rádiojódu s 1 SPECT/CT	35330.2‡	Celotelová scintigrafia pri liečbe 177Lu-DOTA peptidmi

ADRG K77 Komplexná liečba pri multirezistentných bakteriálnych kmenoch pri endokrinologických ochoreniach, poruchách výživy a metabolimu

Výk. v tabuľke K25-1

DRG K77Z Komplexná liečba pri multirezistentných bakteriálnych kmenoch pri endokrinologických ochoreniach, poruchách výživy a metabolimu

Výkon K25-1

Pozri stranu 320.

ADRG-skupiny 901, 902 OP-výkony nesúvisiace s HDg

OP-výkony nesúvisiace s HDg

DRG-skupiny 901A, 901B, 901C, 901D, 902Z

MDC 11

Choroby moľ ového systému

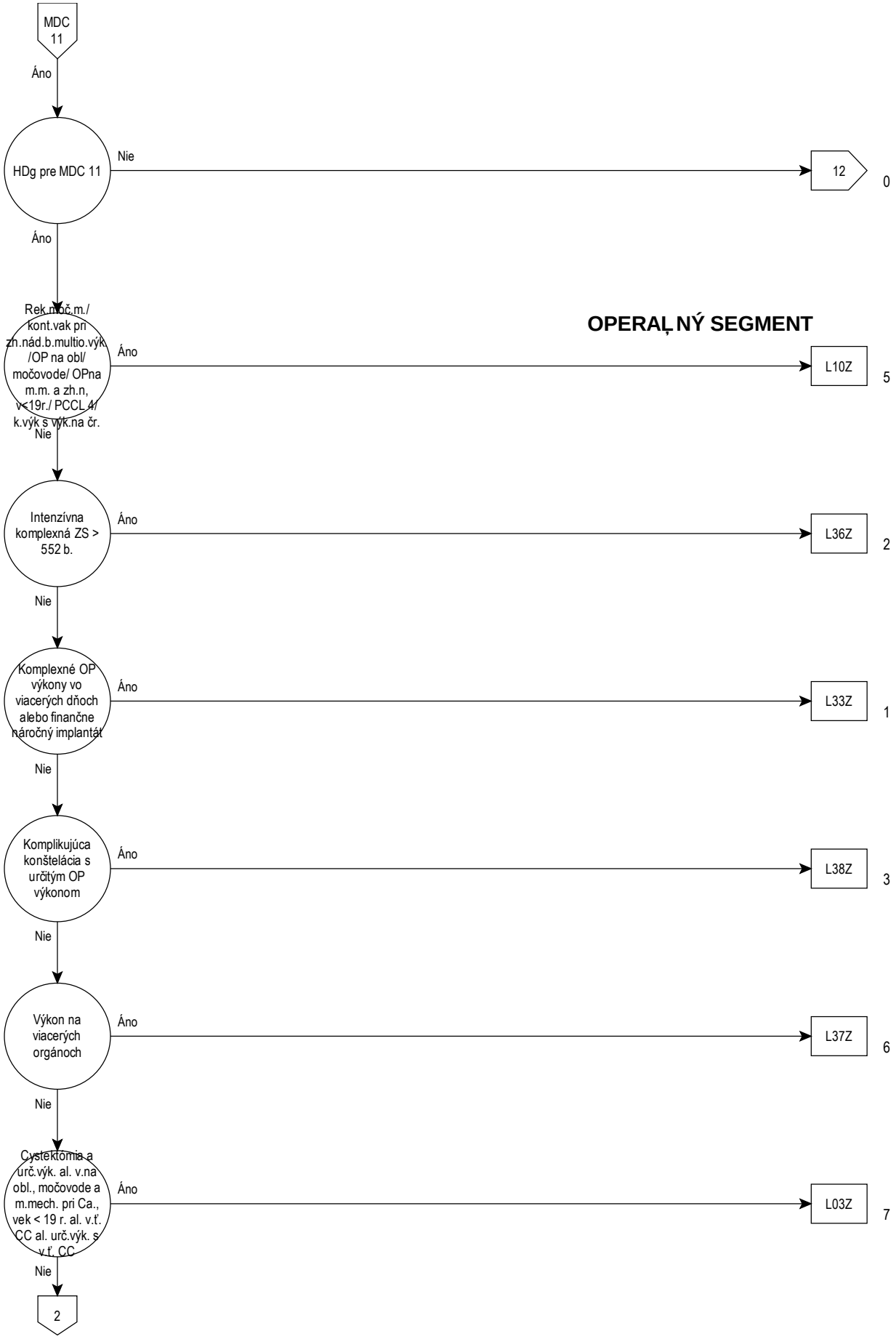
MDC 11
Áno
HDg pre MDC 11
Nie
12
0
Áno
Rek.moč.m./ kont.vak pri zh.nád.b.multio.výk /OP na obl/ močovode/ OPna m.m. a zh.n, v<19r./ PCCL 4/ k.výk s výk.na čr.
OPERAĽNÝ SEGMENT
Áno
L10Z
5
Nie
Intenzívna komplexná ZS > 552 b.
Áno
L36Z
2
Nie
Komplexné OP výkony vo viacerých dňoch alebo finančne náročný implantát
Áno
L33Z
1
Nie
Komplikujúca konštelácia s určitým OP výkonom
Áno
L38Z
3
Nie
Výkon na viacerých orgánoch
Áno
L37Z
6
Nie
Cystektómia a urč.výk. al. v.na obl., močovode a m.mech. pri Ca., vek < 19 r. al. v.ť. CC al. urč.výk. s v.ť. CC
Áno
L03Z
7
Nie
2

11

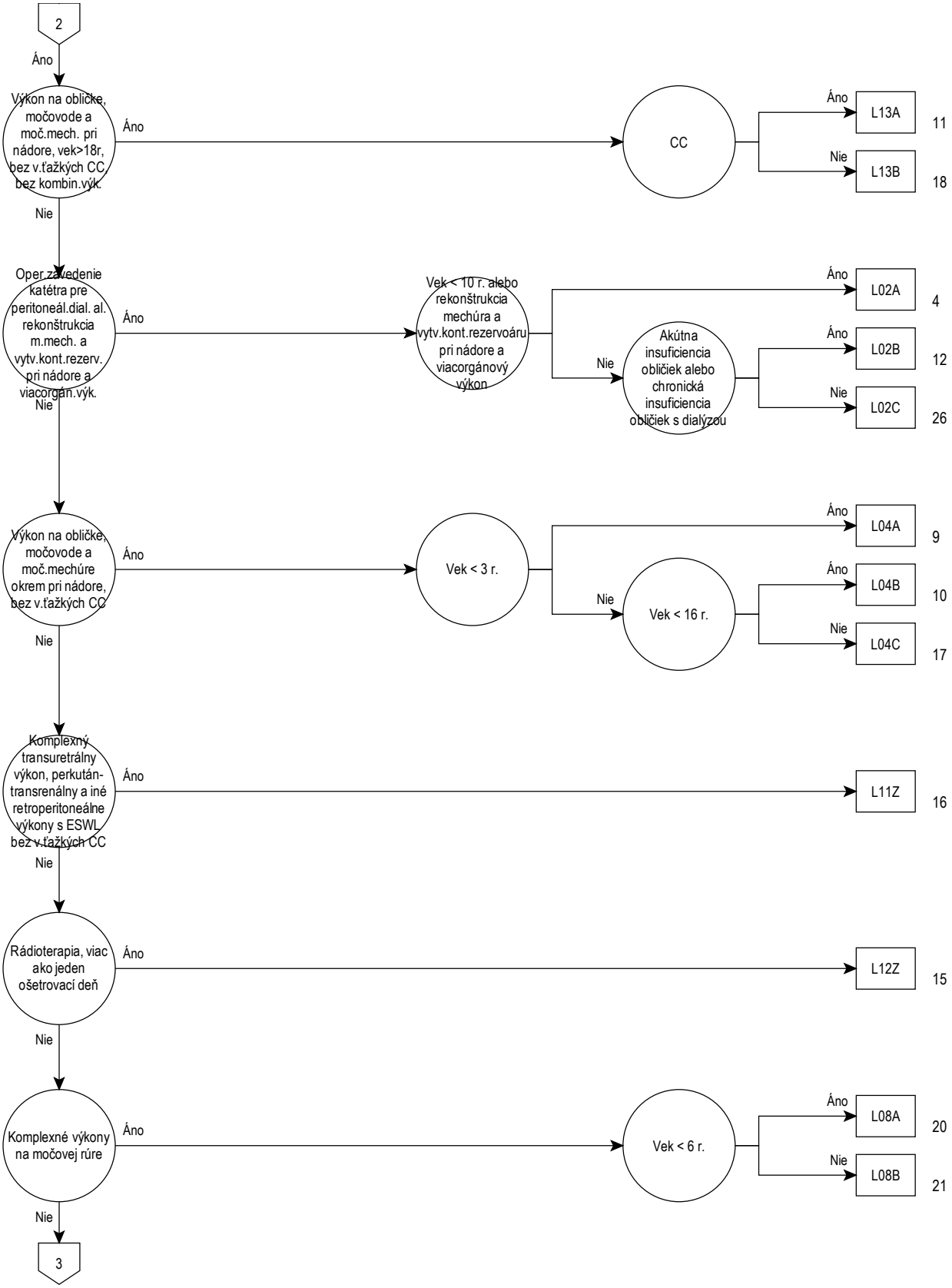
2
Áno
Výkon na obličke, močovode a moč.mech. pri nádore, vek>18r, bez v.ťažkých CC, bez kombin.výk.
Áno
CC
Áno
L13A
11
Nie
L13B
18
Nie
Oper.zavedenie katétra pre peritoneál.dial. al. rekonštrukcia m.mech. a vytv.kont.rezerv. pri nádore a viacorgán.výk.
Áno
Vek < 10 r. alebo rekonštrukcia mechúra a vytv.kont.rezervoáru pri nádore a viacorgánový výkon
Áno
L02A
4
Nie
Akútna insuficiencia obličiek alebo chronická insuficiencia obličiek s dialýzou
Áno
L02B
12
Nie
L02C
26
Nie
Výkon na obličke, močovode a moč.mechúre okrem pri nádore, bez v.ťažkých CC
Áno
Vek < 3 r.
Áno
L04A
9
Nie
Vek < 16 r.
Áno
L04B
10
Nie
L04C
17
Nie
Komplexný transuretrálny výkon, perkután-transrenálny a iné retroperitoneálne výkony s ESWL bez v.ťažkých CC
Áno
L11Z
16
Nie
Rádioterapia, viac ako jeden ošetrovací deň
Áno
L12Z
15
Nie
Komplexné výkony na močovej rúre
Áno
Vek < 6 r.
Áno
L08A
20
Nie
L08B
21
Nie
3

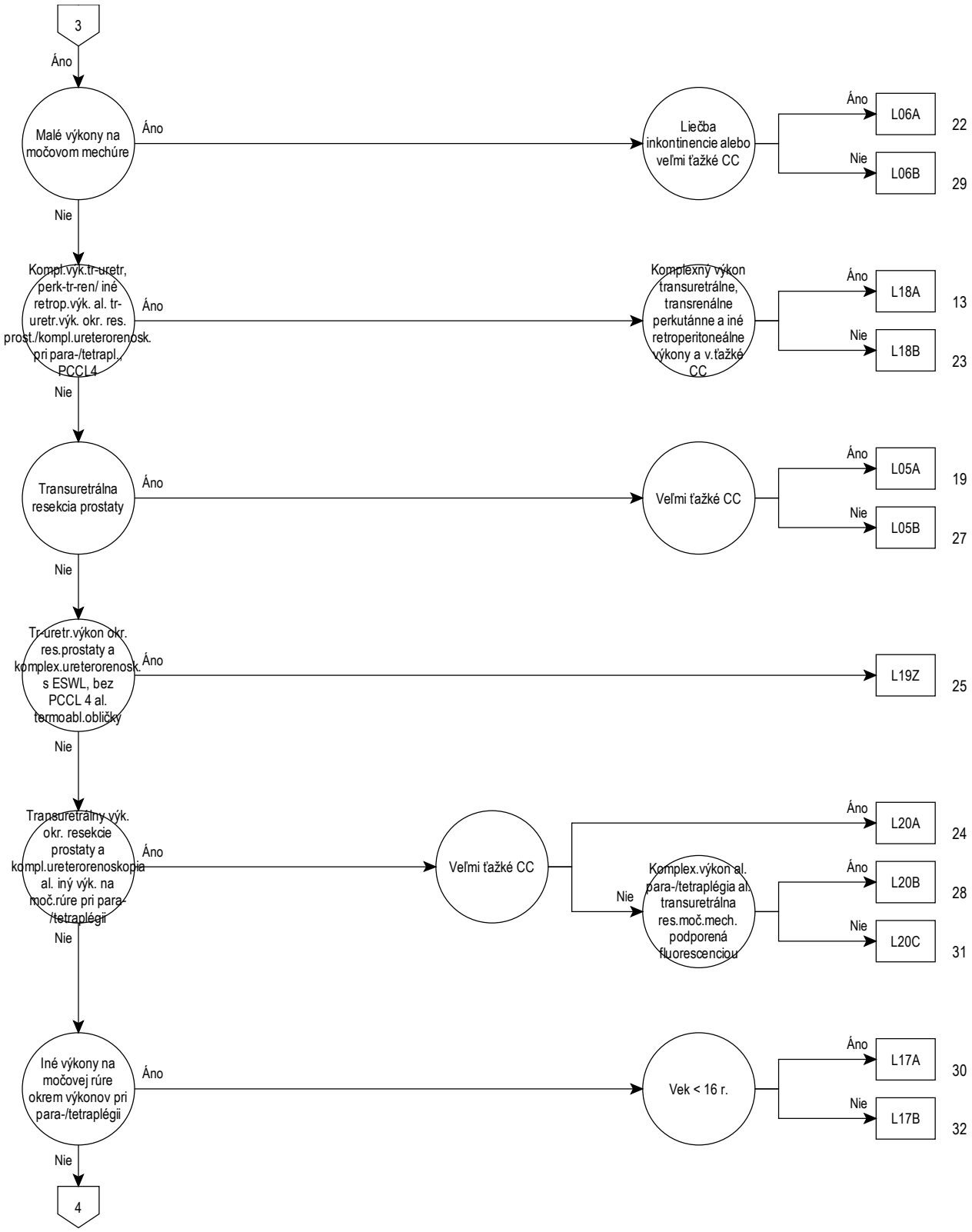
3
Áno
Malé výkony na močovom mechúre
Áno
Liečba inkontinencie alebo veľmi ťažké CC
Áno
L06A
22
Nie
L06B
29
Nie
Kompl.výk.tr-uretr, perk-tr-ren/ iné retrop.výk. al. tr-uretr.výk. okr. res. prost./kompl.ureterorenosk. pri para-/tetrapl., PCCL 4
Áno
Komplexný výkon transuretrálne, transrenálne perkutánne a iné retroperitoneálne výkony a v.ťažké CC
Áno
L18A
13
Nie
L18B
23
Nie
Transuretrálna resekcia prostaty
Áno
Veľmi ťažké CC
Áno
L05A
19
Nie
L05B
27
Nie
Tr-uretr.výkon okr. res.prostaty a komplex.ureterorenosk. s ESWL, bez PCCL 4 al. termoabl.obličky
Áno
L19Z
25
Nie
Transuretrálny výk. okr. resekcie prostaty a kompl.ureterorenoskopia al. iný výk. na moč.rúre pri para-/tetraplégii
Áno
Veľmi ťažké CC
Áno
L20A
24
Nie
Komplex.výkon al. para-/tetraplégia al. transuretrálna res.moč.mech. podporená fluorescenciou
Áno
L20B
28
Nie
L20C
31
Nie
Iné výkony na močovej rúre okrem výkonov pri para-/tetraplégii
Áno
Vek < 16 r.
Áno
L17A
30
Nie
L17B
32
Nie
4

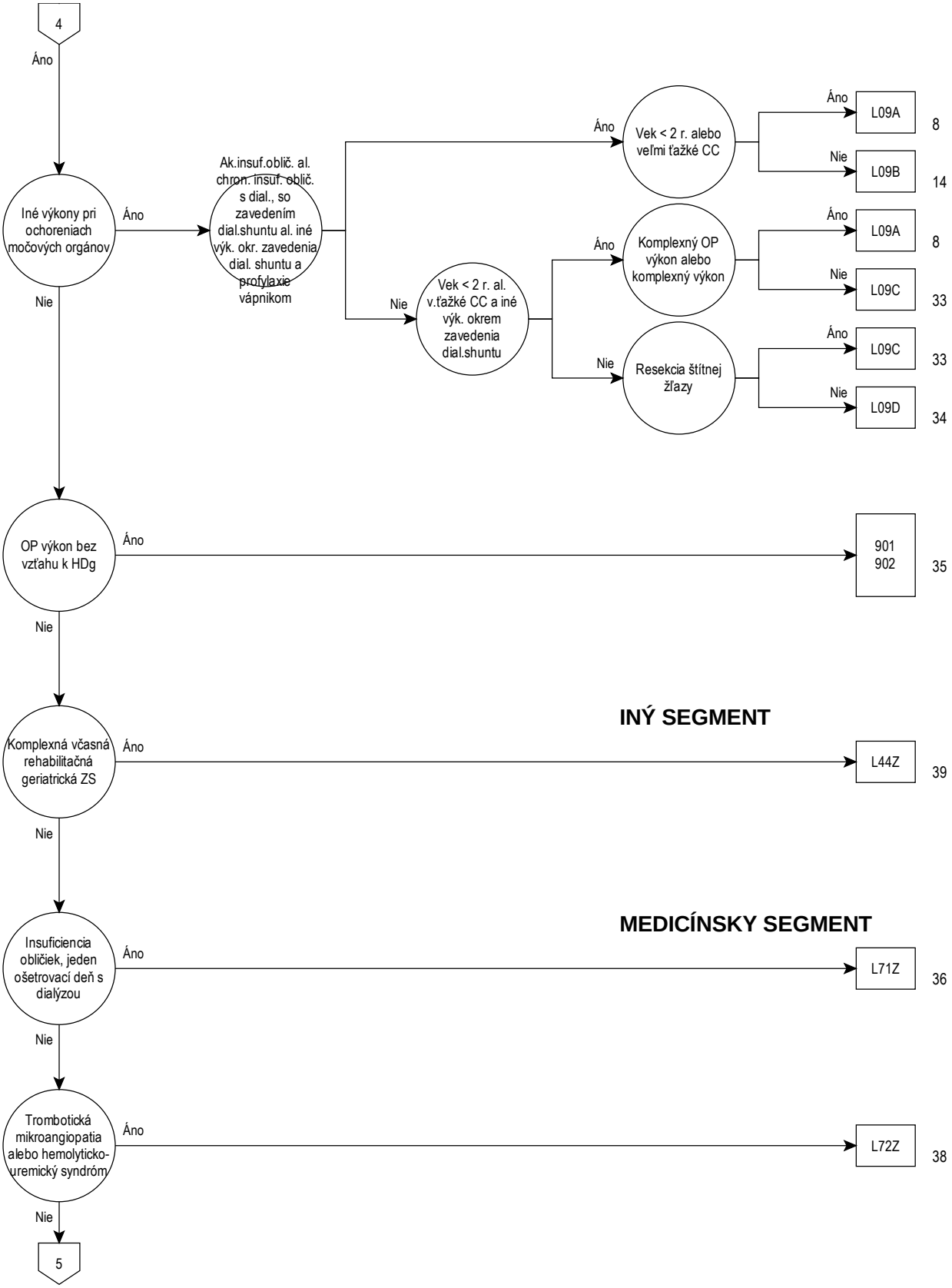
4
Áno
Iné výkony pri ochoreniach močových orgánov
Áno
Nie
Ak.insuf.oblič. al. chron. insuf. oblič. s dial., so zavedením dial.shuntu al. iné výk. okr. zavedenia dial. shuntu a profylaxie vápnikom
Áno
Vek < 2 r. alebo veľmi ťažké CC
Áno
L09A
8
Nie
L09B
14
Nie
Vek < 2 r. al. v.ťažké CC a iné výk. okrem zavedenia dial.shuntu
Áno
Komplexný OP výkon alebo komplexný výkon
Áno
L09A
8
Nie
L09C
33
Nie
Resekcia štítnej žľazy
Áno
L09C
33
Nie
L09D
34
OP výkon bez vzťahu k HDg
Áno
901
902
35
Nie
INÝ SEGMENT
Komplexná včasná rehabilitačná geriatrická ZS
Áno
L44Z
39
Nie
MEDICÍNSKY SEGMENT
Insuficiencia obličiek, jeden ošetrovací deň s dialýzou
Áno
L71Z
36
Nie
Trombotická mikroangiopatia alebo hemolyticko-uremický syndróm
Áno
L72Z
38
Nie
5

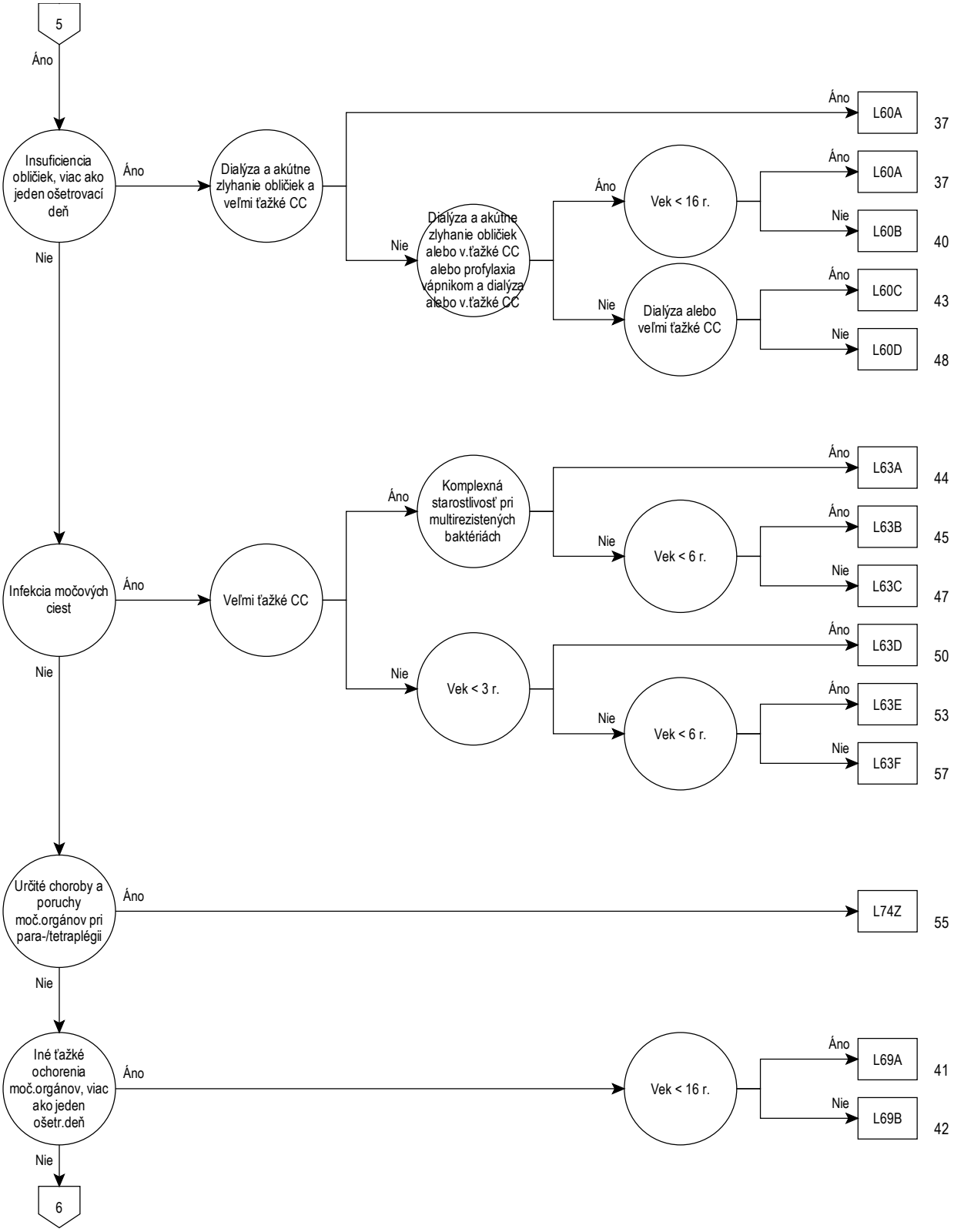
5
Áno
Insuficiencia obličiek, viac ako jeden ošetrovací deň
Áno
Dialýza a akútne zlyhanie obličiek a veľmi ťažké CC
Áno
L60A
37
Nie
Dialýza a akútne zlyhanie obličiek alebo v.ťažké CC alebo profylaxia vápnikom a dialýza alebo v.ťažké CC
Áno
Vek < 16 r.
Áno
L60A
37
Nie
L60B
40
Nie
Dialýza alebo veľmi ťažké CC
Áno
L60C
43
Nie
L60D
48
Nie
Infekcia močových ciest
Áno
Veľmi ťažké CC
Áno
Komplexná starostlivosť pri multirezistených baktériách
Áno
L63A
44
Nie
Vek < 6 r.
Áno
L63B
45
Nie
L63C
47
Nie
Vek < 3 r.
Áno
L63D
50
Nie
Vek < 6 r.
Áno
L63E
53
Nie
L63F
57
Nie
Určité choroby a poruchy moč.orgánov pri para-/tetraplégii
Áno
L74Z
55
Nie
Iné ťažké ochorenia moč.orgánov, viac ako jeden ošetr.deň
Áno
Vek < 16 r.
Áno
L69A
41
Nie
L69B
42
Nie
6

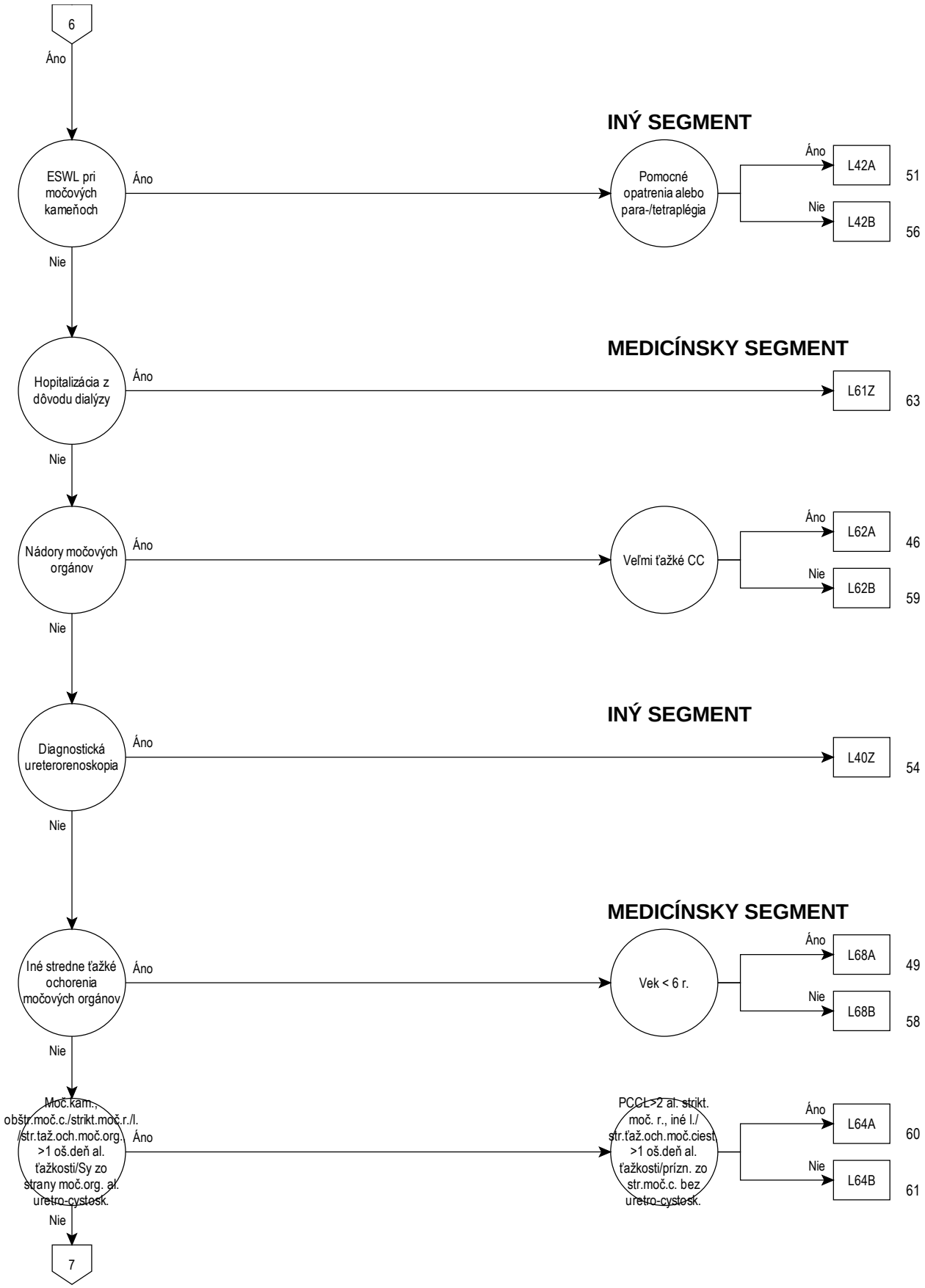
6
Áno
ESWL pri močových kameňoch
Áno
INÝ SEGMENT
Pomocné opatrenia alebo para-/tetraplégia
Áno
L42A
51
Nie
L42B
56
Nie
Hopitalizácia z dôvodu dialýzy
Áno
MEDICÍNSKY SEGMENT
L61Z
63
Nie
Nádory močových orgánov
Áno
Veľmi ťažké CC
Áno
L62A
46
Nie
L62B
59
Nie
Diagnostická ureterorenoskopia
Áno
INÝ SEGMENT
L40Z
54
Nie
Iné stredne ťažké ochorenia močových orgánov
Áno
MEDICÍNSKY SEGMENT
Vek < 6 r.
Áno
L68A
49
Nie
L68B
58
Nie
Moč.kam., obštr.moč.c./strikt.moč.r./l. /str.taž.och.moč.org. >1 oš.deň al. ťažkosti/Sy zo strany moč.org. al. uretro-cystosk.
Áno
PCCL >2 al. strikt. moč. r., iné l./ str.ťaž.och.moč.ciest >1 oš.deň al. ťažkosti/prízn. zo str.moč.c. bez uretro-cystosk.
Áno
L64A
60
Nie
L64B
61
Nie
7

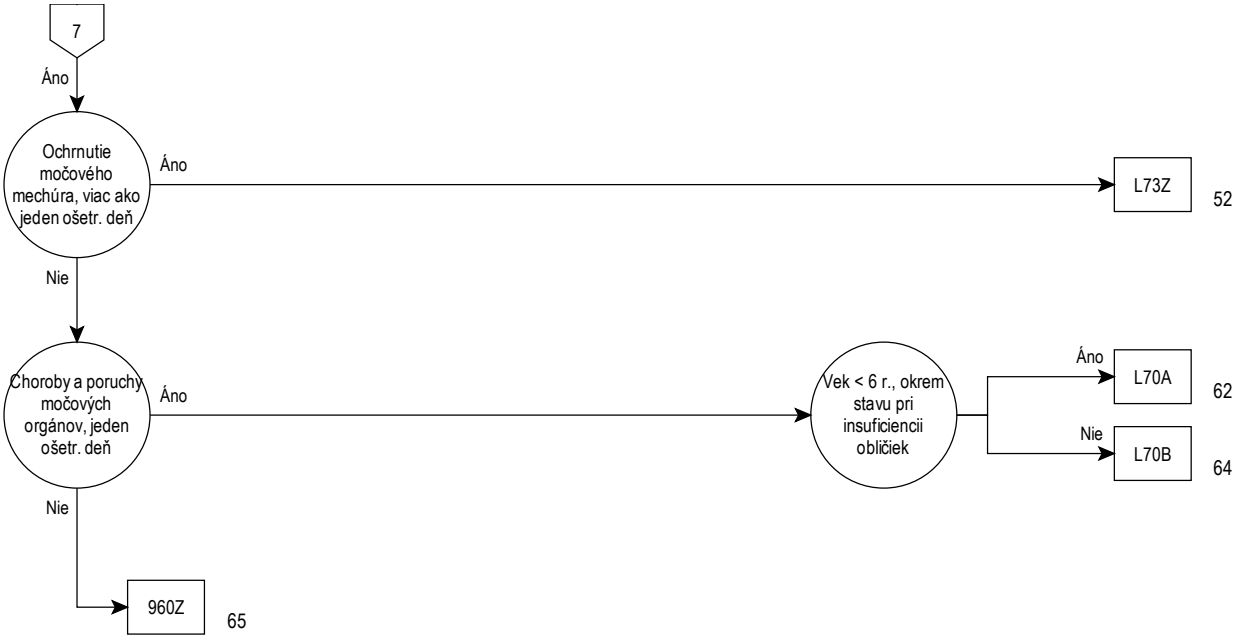
7
Áno
Ochrnutie močového mechúra, viac ako jeden ošetr. deň
Áno
L73Z
52
Nie
Choroby a poruchy močových orgánov, jeden ošetr. deň
Áno
Vek < 6 r., okrem stavu pri insuficiencii obličiek
Áno
L70A
62
Nie
L70B
64
Nie
960Z
65

11

Rozhodovacia logika MDC 11

HDg v tabuľke MDC11-0 alebo HDg v tabuľke MDC11-0 a Komplexná intenzívna ZS > 552 bodov

Hlavná diagnóza pre MDC 11 (MDC11-0)

A18.1	Tuberkulóza močovopohlavnej sústavy
A98.5	Hemoragická horúčka s renálnym syndrómom
B65.0	Schistozomóza zapríčinená Schistosoma haematobium
B90.1	Následky tuberkulózy močovopohlavnej sústavy
C64	Zhubný nádor obličky okrem obličkovej panvičky
C65	Zhubný nádor obličkovej panvičky
C66	Zhubný nádor močovodu
C67.0	Zhubný nádor trigonum močového mechúra
C67.1	Zhubný nádor klenby močového mechúra
C67.2	Zhubný nádor bočnej steny močového mechúra
C67.3	Zhubný nádor prednej steny močového mechúra
C67.4	Zhubný nádor zadnej steny močového mechúra
C67.5	Zhubný nádor krčka močového mechúra
C67.6	Zhubný nádor ústia močovodu
C67.7	Zhubný nádor urachu
C67.8	Zhubný nádor močového mechúra,presah.viac.obl.
C67.9	Zhubný nádor močového mechúra,bližšie neurčený
C68.0	Zhubný nádor močovej rúry
C68.1	Zhubný nádor parauretrálnej žľazy
C68.8	Zhubný nádor močových orgánov presah.viac.obl.
C68.9	Zhubný nádor bližšie neurčených močových orgánov
C79.0	Sekundárny zhubný nádor obličky a obličkovej panvičky
C79.1	Sekundárny zhubný nádor moč.mechúra a i.a b.neurč.moč.org.
D09.0	Karcinóm in situ močového mechúra
D09.1	Karcinóm in situ iných a bliž.neurč.močových org.
D30.0	Nezhubný nádor obličky
D30.1	Nezhubný nádor obličkovej panvičky
D30.2	Nezhubný nádor močovodu
D30.3	Nezhubný nádor močového mechúra
D30.4	Nezhubný nádor močovej rúry
D30.7	Nezhubný nádor iných močových orgánov
D30.9	Nezhubný nádor močového orgánu,bližšie neurčeného
D41.0	Nádor s neurčitým/neznám.správaním:oblička
D41.1	Nádor s neurčitým/neznám.správaním:obličková panvička
D41.2	Nádor s neurčitým/neznám.správaním:močovod
D41.3	Nádor s neurčitým/neznám.správaním:močová rúra
D41.4	Nádor s neurčitým/neznám.správaním:močový mechúr
D41.7	Nádor s neurčitým/neznám.správaním:i.moč.org.
D41.9	Nádor s neurčitým/neznám.správaním:bliž.neurč.moč.org.
D59.3	Hemolyticko-uremický syndróm
E10.20	DM 1.typu:s obličk.kompl.,kompenz.
E10.21	DM 1.typu:s obličk.kompl.,dekomp.
E11.20	DM 2.typu:s obličk.kompl.,kompenz.
E11.21	DM 2.typu:s obličk.kompl.,dekomp.
E12.20	DM spojený s podvýž.:s obličk.kompl.,kompenz.
E12.21	DM spojený s podvýž.:s obličk.kompl.,dekomp.
E13.20	Iný DM,bliž.ur.:s obličk.kompl.,kompez.
E13.21	Iný DM,bliž.ur.:s obličk.kompl.,dekomp.
E14.20	DM,bliž.neu.:s obličk.kompl.,kompenz.
E14.21	DM,bliž.neu.:s obličk.kompl.,dekomp.
E87.7	Preťaženie tekutinou
F45.34	Somatoformná autonómna dysfunk.moč.pohl.súst.
G95.80	Obrna moč.mechúcha pri poškodení horného motoneurónu
G95.81	Obrna moč mechúra pri poškodení dolného motoneurónu
I12.00	Hypertenzná chor.oblič.s obličk.zlyh.bez prej.hypert.krízy
I12.01	Hypertenzná chor.oblič.s obličk.zlyh.s prej.hypert.krízy
I12.90	Hypertenzná chor.oblič.bez obličk.zlyh.bez prej.hypert.krízy
I12.91	Hypertenzná chor.oblič.bez obličk.zlyh.s prej.hypert.krízy
I13.10	Hypert.chor.srd.a oblič.s obličk.zlyh.,bez.hypert.kríz.
I13.11	Hypert.chor.srd.a oblič.s obličk.zlyh.,s hypert.kríz.
I72.2	Aneuryzma a disekcia obličkovej tepny
I82.3	Embólia a trombóza obličkovej žily
M10.30	Dna zapríč.poruch.funkcie oblič.na viac.m.
M10.31	Dna zapríč.poruch.funkcie oblič.s postih.v obl.pleca
M10.32	Dna zapríč.poruch.funkcie oblič.s postih.nadlaktia
M10.33	Dna zapríč.poruch.funkcie oblič.s postih.predlak.
M10.34	Dna zapríč.poruch.funkcie oblič.s postih.ruky
M10.35	Dna zapríč.poruch.funkcie oblič.s postih.panvy a stehna
M10.36	Dna zapríč.poruch.funkcie oblič.s postih.predkol.
M10.37	Dna zapríč.poruch.funkcie oblič.s postih.čl.a nohy
M10.38	Dna zapríč.poruch.funkcie oblič.s postih.na i.mieste
M10.39	Dna zapríč.poruch.funkcie oblič.s postih.miesto bliž.neurč.
M31.1	Trombotická mikroangiopatia
N00.0	Akútny nefritický syndróm:malé abnormality glomerulov
N00.1	Akútny nefritický synd.:fok.a segm.lézie glomerulov
N00.2	Akútny nefritický synd.:dif.membránová glomerulonefrit.
N00.3	Akútny nefritický synd.:dif.mezangioprolif.glomerulonefrit.
N00.4	Akútny nefritický synd.:dif.endokap.prolif.glomerulonefrit.
N00.5	Akútny nefritický synd.:dif.mezangiokap.glomerulonefrit.
N00.6	Akútny nefritický synd.:chor.denzných depozitov
N00.7	Akútny nefritický synd.:dif.glomerulonefrit.s výrastkami
N00.8	Akútny nefritický synd.: iné morfologické zmeny
N00.9	Akútný nefritický synd.:morfol.zmena,bliž.neurč.
N01.0	Rýchlo progred.nefritický synd.:malé abn.glomerulov
N01.1	Rýchlo progred.nefrit.synd.:fok.a segm.lézie glomer.
N01.2	Rýchlo progred.nefrit.ynd.:dif.membránová glom.nefrit.
N01.3	Rýchlo progred.nefrit.synd.:dif.mezangioprolif glom.nefrit.
N01.4	Rýchlo progred.nefrit.synd.:dif.endokap.prolif.glom.nefrit.
N01.5	Rýchlo progred.nefrit.synd.:dif.mezangiokap.glomerulonefrit.
N01.6	Rýchlo progred.nefritický synd.:chor.denzných depozitov
N01.7	Rýchlo progred.nefritický synd.:dif.glomerulonefrit.s výras.
N01.8	Rýchlo progred.nefritický synd.:i.morfol.zemny
N01.9	Rýchlo progred.nefritický synd.:morfol.zmena,b.n.
N02.0	Recid.a pretrv.hematúria:malé abn.glomerulov
N02.1	Recid.a pretrv.hematúria:fok.a segm.lézie glomerulov
N02.2	Recid.a pretrv.hematúria:dif.membránová glomerulonefrit.
N02.3	Recid.a pretrv.hematúria:dif.mezangioprolif glomerulonefrit.
N02.4	Recid.a pretrv.hematúria:dif.endokap.prolif glomerulonefrit.
N02.5	Recid.a pretrv.hematúria:dif.mezangiokap glomerulonefrit.
N02.6	Recid.a pretrv.hematúria:chor.denzných depozitov
N02.7	Recid.a pretrv.hematúria:dif.glomerulonefrit.s výrastkami
N02.8	Recid.a.pretrv.hematúria:iné morfol.zmeny
N02.9	Recid.a pretrv.hematúria:morfol.zmena,bliž.neurč.
N03.0	Chron.nefritický syndróm:malé abn.glomerulov
N03.1	Chron.nefritický synd.:fok.a segm.lézie glomerulov
N03.2	Chron.nefritický synd.:dif.membránová glomerulonefrit.
N03.3	Chron.nefritický synd.:dif.mezangioprolif.glomerulonefrit.
N03.4	Chron.nefritický synd.:dif.endokap.prolif.glomerulonefrit.
N03.5	Chron.nefritický synd.:dif.mezangiokap.glomerulonefrit.
N03.6	Chron.nefritický synd.:chor.denzných depozitov
N03.7	Chron.nefritický synd.:dif.glomerulonefrit.s výrastkami
N03.8	Chron.nefritický synd.:i.morfol.zmeny
N03.9	Chron.nefritický synd.:morfol.zmena,bliž.neurč.
N04.0	Nefrotický syndróm:malé abnormality glomerulov
N04.1	Nefrotický synd.:fok.a segm.lézie glomerulov
N04.2	Nefrotický synd.:dif.membránová glomerulonefrit.
N04.3	Nefrotický synd.:dif.mezangioprolif.glomerulonefrit.
N04.4	Nefrotický synd.:dif.endokap.prolif.glomerulonefrit.
N04.5	Nefrotický synd.:dif.mezangiokap.glomerulonefrit.
N04.6	Nefrotický syndróm: choroba denzných depozitov
N04.7	Nefrotický synd.:dif.glomerulonefrit.s výrastkami
N04.8	Nefrotický syndróm: iné morfologické zmeny
N04.9	Nefrotický synd.:morfol.zmena,bliž.neurč.
N05.0	Nefritický synd.bliž.neurč.malé abn.glomerulov
N05.1	Nefritický synd.bliž.neurč.fok.a segm.lézie glomerulov
N05.2	Nefritický synd.bliž.neurč.dif.membránová glomerulonefrit.
N05.3	Nefritický synd.bliž.neurč.dif.mezangioprolif.glomerulonefrit.
N05.4	Nefritický synd.bliž.neurč.dif.endokap.prolif.glomerulonefrit.

N05.5	Nefritický synd.bliž.neurč.dif.mezangiokap.glomerulonefrit.
N05.6	Nefritický synd.bliž.neurč.chor.denzných depozitov
N05.7	Nefritický synd.bliž.neurč.dif.glomerulonefrit.s výrastkami
N05.8	Nefritický synd.bliž.neurč.i.morfol.zmeny.
N05.9	Nefritický synd.bliž.neurč.morfol.zmena,bliž.neurč.
N06.0	Izolovaná proteinúria s morfol.zmenami.malé abn.glomerulov
N06.1	Izolovaná proteinúria s morfol.zmen.fok.a segm.lézie glomer.
N06.2	Izol.proteinúria s morfol.zmen.difúz.membrán.glom.nefrit.
N06.3	Izol.protein.s morfol.zmen.dif.mezangioprolif.glom.nefrit.
N06.4	Izol.protein.s morfol.zmen.dif.endokap.prolif.glom.nefrit.
N06.5	Izol.proteinúria s morfol.zmen.dif.mezangiokap.glom.nefrit.
N06.6	Izol.proteinúria s morfol.zmen.chor.denzných depozitov
N06.7	Izol.proteinúria s morfol.zmen.dif.glom.nefrit.s výrastkami
N06.8	Izolovaná proteinúria s morfol.zmen.dif.glom.nefrit.s výras.
N06.9	Izolovaná proteinúria s morfol.zmen.morf.zmen.bliž.neurč.
N07.0	Hereditár.nefropatia,nezatr.i.malé abn.glomerulov
N07.1	Hereditár.nefropatia,nezatr.i.fokál.a segm.lézie glomerulov
N07.2	Hereditár.nefropatia,nezatr.i.difúz.membránová glom.nefrit.
N07.3	Hereditár.nefropatia,nez.i.difúz.mezangioprolif.glom.nefrit.
N07.4	Hereditár.nefropatia,nezatr.i.dif.endokap.prolif.glom.nefrit.
N07.5	Hereditár.nefropatia,nezatr.i.dif.mezangiokap.glom.nefrit.
N07.6	Hereditár.nefropatia,nezatr.i.chor.denzných depozitov
N07.7	Hereditár.nefropatia,nezatr.i.dif.glom.nefrit.s výrastkami
N07.8	Hereditár.nefropatia,nezatr.i.i.morfol.zmeny
N07.9	Hereditár.nefropatia,nezatr.i.morfol.zmena,b.n.
N08.0	Glomerulová chor.pri infekč./parazit.chor.z.i.
N08.1	Glomerulová choroba pri nádorových chorobách
N08.2	Glomerul.chor.pri chorobách krvi a poruch.imunit.systému
N08.3	Glomerul.choroba pri DM
N08.4	Glomerul.choroba pri i.endokrin.,nutričnej a metabol.chor.
N08.5	Glomerul.chor.pri systémovej chorobe spojiva
N08.8	Glomerulová choroba pri iných.chorobách zatried.i..
N10	Akútna tubulointersticiálna nefritída
N11.0	Chron.neobštrukčná pyelonefritída spojená s refluxom
N11.1	Chronická obštrukčná pyelonefritída
N11.8	Iná chronická tubulointersticiálna nefritída
N11.9	Chronická tubulointersticiálna nefritída,b.n.
N12	Tubulointersticiálna nefritída,n.ako akút.,/chron.
N13.0	Hydronefróza s obštrukciou pyeloureterového prechodu
N13.1	Hydronefróza so striktúrou močovodu,n.i.
N13.2	Hydronefróza pri obštrukcii kameňom obličky a močovodu
N13.3	Iná a bližšie neurčená hydronefróza
N13.4	Hydroureter
N13.5	Zalomenie a striktúra močovodu bez hydronefrózy
N13.6	Pyonefros
N13.7	Uropatia pri vezikoureterovom refluxe
N13.8	Iná obštrukčná a refluxová uropatia
N13.9	Obštrukčná a refluxová uropatia, bližšie neurčená
N14.0	Nefropatia zapríčinená analgetikami
N14.1	Nefropatia zapríč.liečivom,liekom/biologickou látkou
N14.2	Nefropatia zapríč.bliž.neurč.liečivom,liekom/biolog.látkou
N14.3	Nefropatia zapríčinená ťažkými kovmi
N14.4	Toxická nefropatia,nezatriedená inde
N15.0	Balkánska nefropatia
N15.10	Absces obličky
N15.11	Perinefritický absces
N15.8	Iná tubulointersticiálna chor.obličiek,b.u.
N15.9	ubulointersticiálna chor.obličiek,b.n.
N16.0	Tubulointersticiálna chor.pri infekč./parazit.chor.zatried.i.
N16.1	Tubulointersticiálna chor.pri nádor.chor.
N16.2	Tubulointersticiálna chor.oblič.pri chor.krvi a por.imun.syst.
N16.3	Tubulointersticiálna chor.oblič.pri metabol.chor.
N16.4	Tubulointersticiálna chor.oblič.pri systém.chor.spojiva
N16.5	Tubulointersticiálna chor.oblič.pri odvrh.transplantátu
N16.8	Tubulointersticiálna chor.oblič.pri iných chor.z.i.
N17.0	Akútne zlyhanie obličiek s tubulovou nekrózou
N17.1	Akútne zlyhanie obličiek s akútnou kortikálnou nekrózou
N17.2	Akútne zlyhanie obličiek s dreňovou nekrózou
N17.8	Iné akútne zlyhanie obličiek
N17.9	Akútne zlyhanie obličiek,bližšie neurčené
N18.1	Chronická choroba obličiek,1.štádium
N18.2	Chronická choroba obličiek,2.štádium
N18.3	Chronická choroba obličiek,3.štádium
N18.4	Chronická choroba obličiek,4.štádium
N18.5	Chronická choroba obličiek,5.štádium
N18.80	Jednostranná chronická porucha funkcie obličky
N18.89	Iná chronická choroba obličiek,štádium,b.n.
N18.9	Chronická choroba obličiek,bližšie neurčená
N19	Zlyhanie obličiek,bližšie neurčené
N20.0	Konkrement obličky
N20.1	Konkrement močovodu
N20.2	Konkrement obličky s konkrementom močovodu
N20.9	Močový konkrement,bližšie neurčený
N21.0	Konkrement močového mechúra
N21.1	Konkrement močovej rúry
N21.8	Konkrement inej dolnej časti močovej sústavy
N21.9	Konkrement dolnej časti močovej sústavy,b.n.
N22.0	Močový konkrement pri schistozomóze (bilharzióze)
N22.8	Konkrement močovej sústavy pri iných chor.zatried.i.
N23	Obličková kolika,bližšie neurčená
N25.0	Renálna osteodystrofia
N25.1	Nefrogénny diabetes insipidus
N25.8	Iná choroba vyplývajúca z pošk.funkcie oblič.tubulov
N25.9	Choroba vyplývajúca z pošk.funkcie oblič.tubulov,b.n.
N26	Scvrknutá oblička,bližšie neurčená
N27.0	Malá oblička z neznámej príčiny,jednostranne
N27.1	Malá oblička z neznámej príčiny,obojstranne
N27.9	Malá oblička z neznámej príčiny,bližšie neurčená
N28.0	Ischémia a infarkt obličky
N28.1	Cysta obličky, získaná
N28.8	Iná choroba obličiek a močovodov,bližšie určená
N28.9	Choroba obličiek a močovodov,bližšie neurčená
N29.0	Neskorý syfilis obličiek (A52.7†)
N29.1	Iná choroba obličiek a močovodov pri inf.a paraz.chor.z.i.
N29.8	Iné choroba obličiek a močovodov pri i.chor.z.i.
N30.0	Akútna cystitída
N30.1	Intersticiálna cystitída (chronická)
N30.2	Iná chronická cystitída
N30.3	Trigonitída
N30.4	Postradiačná cystitída
N30.8	Iná cystitída
N30.9	Cystitída, bližšie neurčená
N31.0	Dráždivý neurogénny močový mechúr,nezatr.i.
N31.1	Reflexný neurogénny močový mechúr,nezatr.i.
N31.2	Atonický neurogénny močový mechúr,nezatr.i.
N31.80	Nervovosvalový moč.mech.s níz.poddajnosťou,org.fixovaný
N31.81	Hypo- a akontraktilita svalov moč.mech.bez neurvovej poruchy
N31.82	Instabilný mechúr bez nervovej poruchy
N31.88	Iná nervovosvalová dysfunkcia močového mechúra
N31.9	Nervovosvalová dysfunkcia močového mechúra,b.n.
N32.0	Obštrukcia krčka močového mechúra
N32.1	Vezikointestinálna fistula
N32.2	Fistula močového mechúra,nezatriedená inde
N32.3	Divertikul močového mechúra
N32.4	Ruptúra močového mechúra,neúrazová
N32.80	Hyperaktívny močový mechúr
N32.89	Iná choroba močového mechúra,bližšie určená
N32.9	Choroba močového mechúra,bližšie neurčená
N33.0	Tuberkulózna cystitída (A18.1†)
N33.8	Choroba močového mechúra pri iných chor.z.i
N34.0	Absces močovej rúry
N34.1	Zápal močovej rúry,bližšie neučený
N34.2	Iný zápal močovej rúry
N34.3	Uretrový syndróm,bližšie neurčený
N35.0	Poúrazová striktúra uretry
N35.1	Poinfekčná striktúra uretry,nezatriedená inde
N35.8	Iná striktúra uretry
N35.9	Striktúra uretry,bližšie neurčená
N36.0	Fistula uretry
N36.1	Divertikul uretry

N36.2	Karunkul uretry
N36.3	Prolaps sliznice uretry
N36.8	Iné choroby uretry,bližšie určené
N36.9	Choroba uretry,bližšie neurčená
N37.0	Uretritída pri chorobách zatriedených inde
N37.8	Iná choroba močovej trubice pri chorobách z.i.
N39.0	Infekcia močovej sústavy,miesto bližšie neurčené
N39.1	Pretrvávajúca proteinúria,bližšie neurčená
N39.2	Ortostatická proteinúria,bližšie neurčená
N39.3	Stresová inkontinencia moču
N39.40	Reflexná inkontinencia moču
N39.41	Inkontinencia moču z pretekania
N39.42	Nutkavá inkontinencia moču
N39.43	Extrauretrálna inkontinencia moču
N39.47	Recidivujúca inkontinencia moču
N39.48	Iná inkontinencia moču,bližšie určená
N39.81	Synd.panv.bolestí a hematúrie
N39.88	Iné choroby močovej sústavy,bližšie určené
N39.9	Choroba močovej sústavy,bližšie neurčená
N98.0	Infekcia spojená s umelým oplodnením
N99.0	Poškodenie obličiek po lekárskom výkone
N99.1	Striktúra uretry po lekárskom výkone
N99.5	Porucha funkcie vonkajšieho ústia močovej sústavy
N99.8	Iné choroby močovopohlav.sústavy po lekár.výkone
Q60.0	Jednostranná agenéza obličky
Q60.1	Obojstranná agenéza obličky
Q60.2	Agenéza obličky,bližšie neurčená
Q60.3	Jednostranná hypoplázia obličky
Q60.4	Obojstranná hypoplázia obličky
Q60.5	Hypoplázia obličky,bližšie neurčená
Q60.6	Potterovej syndróm
Q61.0	Vrodená samostatná (solitárna) cysta obličky
Q61.1	Polycystické obličky,autozomálne recesívne
Q61.2	Polycystické obličky,autozomálne dominantné
Q61.3	Polycystické obličky,bližšie neurčené
Q61.4	Dysplázia obličiek
Q61.5	Medulárna cystická oblička
Q61.8	Iná cystická choroba obličiek
Q61.9	Cystická choroba obličiek,bližšie neurčená
Q62.0	Vrodená hydronefróza
Q62.1	Atrézia a vrodená stenóza močovodu
Q62.2	Vrodený megaureter
Q62.3	Iná obštrukčná chyba obličkovej panvičky a močovodu
Q62.4	Agenéza močovodu
Q62.5	Zdvojenie močovodu
Q62.6	Malpozícia močovodu
Q62.7	Vrodený veziko-uretero-renálny reflux
Q62.8	Iná vrodená chyba močovodu
Q63.0	Prídavná [akcesórna] oblička
Q63.1	Lalokovitá, spojená a podkovovitá oblička
Q63.2	Ektopická oblička
Q63.3	Hyperplastická a obrovská oblička
Q63.8	Iná vrodená chyba obličiek,bližšie určená
Q63.9	Vrodená chyba obličky,bližšie neurčená
Q64.1	Exstrofia močového mechúra
Q64.2	Vrodená zadná chlopňa močovej rúry
Q64.3	Iná atrézia a stenóza močovej rúry a krčka moč.mech.
Q64.4	Chyba urachu[prvomočovodu]
Q64.5	Vrodené chýbanie mechúra a močovej rúry
Q64.6	Vrodený divertikul mechúra
Q64.7	Iná vrodená chyba močového mechúra a močovej rúry
Q64.8	Iná vrodená chyba močovej sústavy,bližšie určená
Q64.9	Vrodená chyba močovej sústavy,bližšie neurčená
R30.0	Dyzúria
R30.1	Bolestivé nutkanie na močenie [tenesmus vesicae]
R30.9	Bolestivé močenie,bližšie neurčené
R31	Hematúria,bližšie neurčená
R32	Inkontinencia moču,bližšie neurčená
R33	Retencia moču
R34	Anúria a oligúria
R35	Polyúria
R36	Výtok z uretry
R39.0	Extravazácia moču
R39.1	Iné poruchy močenia
R39.2	Extrarenálna urémia
R39.8	Iný a bliž.neurč.subj.a obj.príznak poruchy moč.súst.
R80	Izolovaná proteinúria
R82.0	Chylúria
R82.3	Hemoglobinúria
R82.5	Zvýšená koncentrácia liekov,liečiv a biol.aktív.látok v moči
R82.7	Abnormál.nálezy pri mikrobiolog.vyš.moču
R82.8	Abnormál.nálezy pri cytolog.a histol.vyš.moču
R82.9	Iné a bližšie neurčené abnormálne nálezy v moči
R93.4	Abnorm.nález pri dg.zobrazení močových orgánov
R94.4	Abnormálne výsledky funkčných vyšetrení obličiek
R94.8	Abnormálne výsledky funkčných vyš.iných orgánov a sústav
S36.83	Poranenie retroperitonea
S37.00	Poranenie obličky,bližšie neurčené
S37.01	Pomliaždenie a hematóm obličky
S37.02	Tržné poranenie obličky
S37.03	Kompletná ruptúra parenchýmu obličky
S37.1	Poranenie močovodu
S37.20	Poranenie močového mechúra,bližšie neurčené
S37.21	Pomliaždenie močového mechúra
S37.22	Roztrhnutie močového mechúra
S37.28	Iné poranenie močového mechúra
S37.30	Poranenie močovej rúry,bližšie neurčené
S37.31	Poranenie močovej rúry,pars membranacea
S37.32	Poranenie močovej rúry,pars spongiosa
S37.33	Poranenie močovej rúry,pars prostatica
S37.38	Poranenie močovej rúry,iná časť
T19.0	Cudzie teleso v močovej rúre
T19.1	Cudzie teleso v močovom mechúre
T79.5	Úrazová anúria
T83.0	Mechanická komplik.zapríč.moč.katétrom
T83.1	Mechanická komplik.zapríč.i.moč.pomôc.a impl.
T83.2	Mechanická komplik.zapríč.transpl.moč.org.
T83.4	Mechanická komplik.zapríč..i.prot.,impl.a transpl.v pohl.súst.
T83.5	Infekcia a zápal.reak.zapríč.proté.impl.a transpl.v moč.súst.
T83.6	Infekcia a zápal.reak.zapríč.proté.impl.a transpl.v pohl.súst
T83.8	Iná kompl.zapríč.proté.impl.a transpl.v moč-pohl.súst.
T83.9	Bliž.neu.kompl.zapríč.proté.,impl.a transp.v moč-pohl.súst.
T85.71	Inf.a zápal.reak.zapr.katétrom na peritoneálnu dialýzu
T86.10	Akútne zhoršenie funkcie transplantovanej obličky
T86.11	Chron.zhoršenie funkcie transpl.obličky
T86.12	Predĺžené prijatie funkcie transplantátu
T86.19	Iná a bliž.neurč.funkč.porucha zlyháv.odvrh.transpl.obličky
U99.01	Inkontinencia moču, 2. stupeň
Z43.5	Ošetrovanie cystostómie
Z43.6	Ošetrovanie i.umelo vytvor.vyústení moč.súst.
Z46.6	Skúšanie a prispôsobovanie urologických pomôcok
Z49.0	Starostlivosť počas prípravy na dialýzu
Z49.1	Mimotelová dialýza
Z49.2	Iná dialýza
Z90.5	Získané chýbanie obličky
Z94.0	Stav po transplantácii obličky
Z94.83	Stav po transplantácii obličky a pankreasu
Z96.0	Stav po implantácii močovopohlavných implantátov

ADRG L02 Operaľ né zavedenie katétra pre peritoneálnu dialýzu alebo rekonštrukcia mechúra a kontinentný pouch pri nádore s multiviscerálnym výkonom

Výk. v tabuľke L02-4 alebo výk. v tabuľke L02-5 a HDg v tabuľke L02-1 a Multiviscerálny výkon

DRG L02A Operaľ né zavedenie katétra pre peritoneálnu dialýzu, vek < 10 rokov alebo rekonštrukcia mechúra a kontinentný pouch pri nádore s multiviscerálnym výkonom

Vek < 10 r. alebo výk. v tabuľke L02-5 a HDg v tabuľke L02-1 a Multiviscerálny výkon

DRG L02B Operaľ né zavedenie katétra pre peritoneálnu dialýzu, vek > 9 rokov s akútnou renálnou insuficienciou alebo s chronickou renálnou insuficienciou s dialýzou

HDg v tabuľke L02-2 alebo HDg v tabuľke L02-3 a (minimálne 3 výk. v tabuľke L02-6 alebo výk. v tabuľke L02-7)

DRG L02C Operaľ né zavedenie katétra pre peritoneálnu dialýzu, vek > 9 rokov bez akútnej renálnej insuficiencie, bez chronickej renálnej insuficiencie s dialýzou

Hlavná diagnóza L02-1

C64	Zhubný nádor obličky okrem obličkovej panvičky
C65	Zhubný nádor obličkovej panvičky
C66	Zhubný nádor močovodu
C67.0	Zhubný nádor trigonum močového mechúra
C67.1	Zhubný nádor klenby močového mechúra
C67.2	Zhubný nádor bočnej steny močového mechúra
C67.3	Zhubný nádor prednej steny močového mechúra
C67.4	Zhubný nádor zadnej steny močového mechúra
C67.5	Zhubný nádor krčka močového mechúra
C67.6	Zhubný nádor ústia močovodu
C67.7	Zhubný nádor urachu
C67.8	Zhubný nádor močového mechúra,presah.viac.obl.
C67.9	Zhubný nádor močového mechúra,bližšie neurčený
C68.0	Zhubný nádor močovej rúry
C68.1	Zhubný nádor parauretrálnej žľazy
C68.8	Zhubný nádor močových orgánov presah.viac.obl.
C68.9	Zhubný nádor bližšie neurčených močových orgánov
C79.0	Sekundárny zhubný nádor obličky a obličkovej panvičky
C79.1	Sekundárny zhubný nádor moč.mechúra a i.a b.neurč.moč.org.
D09.0	Karcinóm in situ močového mechúra
D09.1	Karcinóm in situ iných a bliž.neurč.močových org.
D30.0	Nezhubný nádor obličky
D30.1	Nezhubný nádor obličkovej panvičky
D30.2	Nezhubný nádor močovodu
D30.3	Nezhubný nádor močového mechúra
D30.4	Nezhubný nádor močovej rúry
D30.7	Nezhubný nádor iných močových orgánov
D30.9	Nezhubný nádor močového orgánu,bližšie neurčeného
D41.0	Nádor s neurčitým/neznám.správaním:oblička
D41.1	Nádor s neurčitým/neznám.správaním:obličková panvička
D41.2	Nádor s neurčitým/neznám.správaním:močovod
D41.3	Nádor s neurčitým/neznám.správaním:močová rúra
D41.4	Nádor s neurčitým/neznám.správaním:močový mechúr
D41.7	Nádor s neurčitým/neznám.správaním:i.moč.org.
D41.9	Nádor s neurčitým/neznám.správaním:bliž.neurč.moč.org.

Hlavná diagnóza L02-2

N17.0	Akútne zlyhanie obličiek s tubulovou nekrózou
N17.1	Akútne zlyhanie obličiek s akútnou kortikálnou nekrózou
N17.2	Akútne zlyhanie obličiek s dreňovou nekrózou
N17.8	Iné akútne zlyhanie obličiek
N17.9	Akútne zlyhanie obličiek,bližšie neurčené

Hlavná diagnóza L02-3

I12.00	Hypertenzná chor.oblič.s obličk.zlyh.bez prej.hypert.krízy
I12.01	Hypertenzná chor.oblič.s obličk.zlyh.s prej.hypert.krízy
I13.10	Hypert.chor.srd.a oblič.s obličk.zlyh.,bez.hypert.kríz.
I13.11	Hypert.chor.srd.a oblič.s obličk.zlyh.,s hypert.kríz.
N18.1	Chronická choroba obličiek,1.štádium
N18.2	Chronická choroba obličiek,2.štádium
N18.3	Chronická choroba obličiek,3.štádium
N18.4	Chronická choroba obličiek,4.štádium
N18.5	Chronická choroba obličiek,5.štádium
N18.80	Jednostranná chronická porucha funkcie obličky
N18.89	Iná chronická choroba obličiek,štádium,b.n.
N18.9	Chronická choroba obličiek,bližšie neurčená

Výkon L02-4

5n995	Implantácia katétrového systému do brušnej dutiny
5n996	Revízia katétrového systému v brušnej dutine

Výkon L02-5

5o210.0	Vytvorenie ileálneho rezervoáru (pouchu):otv.ch.
5o210.4	Vytvorenie ileálneho rezervoáru (pouchu):lsk.
5o210.x	Vytvorenie ileálneho rezervoáru (pouchu):ostatné
5o211.0	Vytvorenie ileocekálneho rezervoáru(pouchu):otv.ch.
5o211.4	Vytvorenie ileocekálneho rezervoáru(pouchu):lsk.
5o211.x	Vytvorenie ileocekálneho rezervoáru(pouchu):ostatné
5o212.0	Vytvorenie rezervoáru z hrubého čreva(pouchu):otv.ch.
5o212.4	Vytvorenie rezervoáru z hrubého čreva(pouchu):lsk.
5o212.x	Vytvorenie rezervoáru z hrubého čreva(pouchu):ostatné
5o213.0	Vytvorenie rezervoáru zo žalúdka(pouchu):otv.ch.
5o213.4	Vytvorenie rezervoáru zo žalúdka(pouchu):lsk.
5o213.x	Vytvorenie rezervoáru zo žalúdka(pouchu):ostatné
5o214.0	Revízia kontinentnej stómie:otv.ch.
5o214.4	Revízia kontinentnej stómie:lsk.
5o214.x	Revízia kontinentnej stómie:ostatné
5o215.0	Revízia kontinenčného ventilu:otv.

5o215.4	Revízia kontinenčného ventilu:lsk.
5o215.x	Revízia kontinenčného ventilu:ostatné
5o216.0	Revízia črevného rezervoáru(pouchu):otv.ch.
5o216.4	Revízia črevného rezervoáru(pouchu):lsk.
5o216.x	Revízia črevného rezervoáru(pouchu):ostatné
5o217.0	Konv.i.supravez.deriv-na deriv.s vytv.črev.rezerv:otv.ch
5o217.4	Konv.i.supravez.deriv-na deriv.s vytv.črev.rezerv:lsk.
5o217.x	Konv.i.supravez.deriv-na deriv.s vytv.črev.rezerv:ost.
5o21a.0	Revíz.ureteroenter.anast.kontin.črev.rzv. vyúst.na kožu:o.ch.
5o21a.4	Revíz.ureteroenter.anast.kontin.črev.rzv. vyúst.na kožu:lsk.
5o21a.x	Revíz.ureteroenter.anast.kontin.črev.rezerv.vyúst.na kožu:ost
5o21b.0	Kut.der.moču s čr.rez.(kont.st.):apendikostómiou:otv.
5o21b.4	Kut.der.moču s čr.rez.(kont.st.):apendikostómiou:lsk.
5o21b.x	Kut.der.moču s čr.rez.(kont.st.):apendikostómiou:ostatné
5o21c.0	Kut.der.moču s čr.rez.(kont.st.):detubuliz.segm.TČ:otv.chir.
5o21c.4	Kut.der.moču s čr.rez.(kont.st.):detubuliz.segm.TČ:lsk.
5o21c.x	Kut.der.moču s čr.rez.(kont.st.):detubuliz.segm.TČ:ostatné
5o21x.0	Kont.črev.rezer.vyúst.na k.[kontin.stóm],iné:otv.ch.
5o21x.4	Kont.čr.rezer.vyúst.na kožu[kont.st],iné:lsk.
5o21x.x	Kont.čr.rezer.vyúst.na k.[kont.st],iné:ostatné
5o330.0	Vytv.rezervoáru moč.mechúra s použ.ilea:otv.chir.
5o330.4	Vytv.rezervoáru moč.mechúra s použ.ilea:lsk.
5o330.x	Vytv.rezervoáru moč.mechúra s použ.ilea:ost.
5o331.0	Vytv.rezervoáru moč.mech.s použ.hr.čreva:otv.chir.
5o331.4	Vytv.rezervoáru moč.mech.s použ.hr.čreva:lsk.
5o331.x	Vytv.rezervoáru moč.mech.s použ.hr.čreva:ost.
5o332.0	Vytv.rezervoáru moč.mech.s použitím ileocéka:otv.chir.
5o332.4	Vytv.rezervoáru moč.mech.s použitím ileocéka:lsk.
5o332.x	Vytv.rezervoáru moč.mech.s použitím ileocéka:iné
5o333.0	Vytv.rezervoáru moč.mech.s použ.žalúdka:otv.chir.
5o333.4	Vytv.rezervoáru moč.mech.s použ.žalúdka:lsk.
5o333.x	Vytv.rezervoáru moč.mech.s použ.žalúdka,ost.
5o334	Náhrada močového mechúra ortotopická
5o335.0	Konv.inej supra-vez.der.na náhr.rezerv.moč.mech:otv.chir.
5o335.4	Konv.inej supra-vez.deriv.na náhr.rezerv.moč.mech:lsk.
5o335.x	Konv.inej supra-vez.deriv.na náhr.rezerv.moč.mech:ost.
5o33x.0	Iná náhrada močového mechúra:otv.chir.
5o33x.4	Iná náhrada močového mechúra:lsk.
5o33x.x	Iná náhrada močového mechúra:iné

Výkon L02-6

8r121.2‡	Intermit.hemodial,antikoag.heparínom/b.antikoagul.l: > 6 h
8r122.1‡	Intermit.hemodialýza,antikoagulácia i.antikoagul.l: < 6 h
8r122.2‡	Intermitent.hemodialýza,antikoag.inou antikoagul.látk: > 6 h
8r123.1‡	Predĺžená intermit.hemodialýza,antikoag.hep./bez antikoag.
8r123.2‡	Predĺž.intermit.hemodialýza,antikoagulácia s ostat.substanc.
8r123.3‡	Predĺž.intermit.hemodial,na elim.proteí.s mol.masou < 60 001
8r123.4‡	Hemodialýza s vysokopriepustnou membránou (HCO, high cut-off
8r141.1‡	Intermit.hemodiafiltr,antikoag.hepar./bez antikoagul.l: < 6 h
8r141.2‡	Intermit.hemodiafiltr,antikoag.hepar./bez antikoagul.l: > 6 h
8r142.1‡	Intermitentná hemodiafiltr,antikoagul.i.antikoagul.látk: < 6 h
8r142.2‡	Intermit.hemodiafiltr.,antikoagulácia i.antikoagul.l: > 6 hod
8r143.1‡	Predĺž.intermit.hemodiafilt,antikoagul. s hepar./b.antikoag
8r143.2‡	Predĺž.intermit.hemodiafiltr,antikoagul.s ost.substanciami
8r151.1‡	Intermit.hemofiltr.antikoag.heparínom/bez antikoagul.l: < 6 h
8r151.2‡	Intermit.hemofiltr.antikoag.heparínom/bez antikoagul.l: > 6 h
8r152.1‡	Intermitentná hemofiltr.antikoagulácia i.antikoagul.l: < 6 h
8r152.2‡	Intermitent.hemofilt.antikoagulácia inou antikoagul.l: > 6 h

Výkon L02-7

8r113.2‡	Kontinuál.periton.dialýza,neautomatiz.[CAPD]: > 3-6 d.
8r113.3‡	Kontinuál.periton.dialýza,neautomatiz.[CAPD]: > 6-1 d.
8r113.4‡	Kontinuál.periton.dialýza,neautomatiz.[CAPD]: > 11-18 d.
8r113.5‡	Kontinuál.periton.dialýza,neautomatiz.[CAPD]: > 18-5 d.
8r113.7‡	Kontinuál.periton.dialýza,neautomatiz.[CAPD]: > 25-40 d.
8r113.8‡	Kontinuál.periton.dialýza,neautomatiz.[CAPD]: > 40-55 d.
8r113.9‡	Kontinuál.periton.dialýza,neautomatiz.[CAPD]: > 55-70 d.
8r113.a‡	Kontinuál.periton.dialýza,neautomatiz.[CAPD]: > 70-85 d.
8r113.b‡	Kontinuál.periton.dialýza,neautomatiz.[CAPD]: > 85-100 d.
8r113.c‡	Kontinuál.periton.dialýza,neautomatiz.[CAPD]: > 100 d.
8r114.2‡	Kontinuál.periton.dialýza,automatiz.[APD]: > 3 -6 d.
8r114.3‡	Kontinuál.periton.dialýza,automatiz.[APD]: > 6-11 d.
8r114.4‡	Kontinuál.periton.dialýza,automatiz.[APD]: > 11-18 d.
8r114.5‡	Kontinuál.periton.dialýza,automatiz.[APD]: > 18-25 d.
8r114.7‡	Kontinuál.periton.dialýza,automatiz.[APD]: > 25-40 d.
8r114.8‡	Kontinuál.periton.dialýza,automatiz.[APD]: > 40-55 d.
8r114.9‡	Kontinuál.periton.dialýza,automatiz.[APD]: > 55-70 d.
8r114.a‡	Kontinuál.periton.dialýza,automatiz.[APD]: > 70 -85 d.
8r114.b‡	Kontinuál.periton.dialýza,automatiz.[APD]: > 85-100 d.
8r114.c‡	Kontinuál.periton.dialýza,automatiz.[APD]: > 100 d.
8r124.0c‡	Vén.hemodial:[CVVHD],antikoag.hep./b.antikoag:72-144 h
8r124.0d‡	Vén.hemodial:[CVVHD],antikoag.hep./b.antikoag:144-264 h
8r124.0e‡	Vén.hemodial:[CVVHD],antikoag.hep./b.antikoag:264-432 h
8r124.0f‡	Vén.hemodial:[CVVHD],antikoag.hep./b.antikoag:432-600 h
8r124.0g‡	Vén.hemod:[CVVHD],antikoag.hep./bez antikoag:600-960 h
8r124.0h‡	Vén.hemod:[CVVHD],antikoag.hep./b.antikoag:960-1 320 h
8r124.0j‡	Vén.hemod:[CVVHD],antikoag.hep./b.antikoag:1320-1680 h
8r124.0k‡	V.hemodi:[CVVHD],antikoag.hep./bez antikoag:1680-2040 h
8r124.0m‡	V.hemodial:[CVVHD],antikoag.hep./b.antikoag:2040-2 400 h
8r124.0n‡	V.hemodial:[CVVHD],antikoag.hep./b.antikoag: > 2400 h
8r124.1c‡	Vén.hemodialýza:[CVVHD],antikoag.,ost.subst:72-144 hod.
8r124.1d‡	Vén.hemodialýza:[CVVHD],antikoag.,ost.subst:144-264 hod.
8r124.1e‡	Vén.hemodialýza:[CVVHD],antikoag.,ost.subst:264-432 hod.
8r124.1f‡	Vén.hemodialýza:[CVVHD],antikoag.,ost.subst:432-600 hod.
8r124.1g‡	Vén.hemodialýza:[CVVHD],antikoag.,ost.subst:600-960 hod.
8r124.1h‡	Vén.hemodial:[CVVHD],antikoag.,ost.subst:960-1 320 hod.
8r124.1j‡	Vén.hemodial:[CVVHD],antikoag.,ost.subst:1320-1680 hod.
8r124.1k‡	Vén.hemodial:[CVVHD],antikoag.,ost.subst:1680-2040 hod.
8r124.1m‡	Vén.hemodial:[CVVHD],antikoag.,ost.subst:2040-2400 hod.
8r124.1n‡	Vén.hemodial:[CVVHD],antikoag.ost.subst: > 2 400 hod.
8r144.0c‡	Vén.hemodiafilt:[CVVHDF],antikoag.hep./b.antikog: 3-6 dní
8r144.0d‡	V.hemodiaf:[CVVHDF],antikoag.hep./bez antikoag: 6-11 dní
8r144.0e‡	V.hemodiaf:[CVVHDF],antikoag.hep./bez antikoag: 11-18 dní
8r144.0f‡	V.hemodiaf:[CVVHDF],antikoag.hep./bez antikoag: 18-25 dní
8r144.0g‡	V.hemodiaf:[CVVHDF],antikoag.hep./bez antikoag: 25-40 dní
8r144.0h‡	V.hemodiaf:[CVVHDF],antikoag.hep./b.antikoag: 40-55 dní
8r144.0j‡	V.hemodiaf:[CVVHDF],antikoag.hep./b.antikoag: 55-70 dní
8r144.0k‡	V.hemodiaf[CVVHDF],antikoag.hep./b.antikoag: 70-85 dní
8r144.0m‡	V.hemodiaf:[CVVHDF],antikoag.hep./b.antikoag: 85-100 dní
8r144.0n‡	V.hemodiaf:[CVVHDF],antikoag.hep./b.antikoag: > 100 dní
8r144.1c‡	Vén.hemodiafilt:[CVVHDF],antikoag.ost.i subst: 3-6 dní
8r144.1d‡	Vén.hemodiafilt:[CVVHDF],antikoag.ost.i subst: 6-11 dní
8r144.1e‡	Vén.hemodiafilt:[CVVHDF],antikoag.ost.i subst: 11-18 dní
8r144.1f‡	Vén.hemodiafilt:[CVVHDF],antikoag.ost.i subst: 18-25 dní
8r144.1g‡	Vén.hemodiafilt:[CVVHDF],antikoag.ost.i subst: 25-40 dní
8r144.1h‡	Vén.hemodiafilt:[CVVHDF],antikoag.ost.i subst: 40-55 dní
8r144.1j‡	Vén.hemodiafilt:[CVVHDF],antikoag.ost.i subst: 55-70 dní
8r144.1k‡	Vén.hemodiafilt:[CVVHDF],antikoag.ost.i subst: 70-85 dní
8r144.1m‡	Vén.hemodiafiltr:[CVVHDF],antikoag.ost.i subst: 85-100 dní
8r144.1n‡	V.hemodiafilt:[CVVHDF],antikoag.ost.i subst: > 100 dní
8r144.2c‡	Vén.hemodiafilt:[CVVHDF],cytok. hemoadsorpcia: 3-6 dní
8r144.2d‡	Vén.hemodiafilt:[CVVHDF],cytok. hemoadsorpcia: 6-11 dní
8r144.2e‡	Vén.hemodiafilt:[CVVHDF],cytok. hemoadsorpcia: 11-18 dní
8r144.2f‡	Vén.hemodiafilt:[CVVHDF],cytok. hemoadsorpcia: 18-25 dní
8r144.2g‡	Vén.hemodiafilt:[CVVHDF],cytok. hemoadsorpcia: 25-40 dní
8r144.2h‡	Vén.hemodiafilt:[CVVHDF],cytok. hemoadsorpcia: 40-55 dní
8r144.2j‡	Vén.hemodiafilt:[CVVHDF],cytok. hemoadsorpcia: 55-70 dní
8r144.2k‡	Vén.hemodiafilt:[CVVHDF],cytok. hemoadsorpcia: 70-85 dní

8r144.2m‡	Vén.hemodiafiltr:[CVVHDF],cytok. hemoadsorpcia: 85-100 dní
8r144.2n‡	V.hemodiafilt:[CVVHDF],cytok. hemoadsorpcia: > 100 dní
8r145.0c‡	Kont.arteriov.hemodiafil.[CAVHDF]: 3-6 dní
8r145.0d‡	Kont.arteriov.hemodiafil.[CAVHDF]: 6-11 dní
8r145.0e‡	Kont.arteriov.hemodiafil.[CAVHDF]: 11-18 dní
8r145.0f‡	Kont.arteriov.hemodiafil.[CAVHDF]: 18-25 dní
8r145.0g‡	Kont.arteriov.hemodiafil.[CAVHDF]: 25-40 dní
8r145.0h‡	Kont.arteriov.hemodiafil.[CAVHDF]: 40-55 dní
8r145.0j‡	Kont.arteriov.hemodiafil.[CAVHDF]: 55-70 dní
8r145.0k‡	Kont.arteriov.hemodiafil.[CAVHDF]: 70-85 dní
8r145.0m‡	Kont.arteriov.hemodiafil.[CAVHDF]: 85-100 dní
8r145.0n‡	Kontinuál.arteriov.hemodiafiltr.[CAVHDF]: > 100 dní
8r146.0c‡	Pom.kont.ultrfiltr. [SCUF], antikoag. hep. al. b. antikoag.: 3-6d
8r146.0d‡	Pom.kont.ultrfiltr. [SCUF], antikoag. hep. al. b. antikoag.: 6-11d
8r146.0e‡	Pom.kont.ultrfiltr. [SCUF], antikoag. hep. al. b. antikoag.: 11-18d
8r146.0f‡	Pom.kont.ultrfiltr. [SCUF], antikoag. hep. al. b. antikoag.: 18-25d
8r146.0g‡	Pom.kont.ultrfiltr. [SCUF], antikoag. hep. al. b. antikoag.: 25-40d
8r146.0h‡	Pom.kont.ultrfiltr. [SCUF], antikoag. hep. al. b. antikoag.: 40-55d
8r146.0j‡	Pom.kont.ultrfiltr. [SCUF], antikoag. hep. al. b. antikoag.: 55-70d
8r146.0k‡	Pom.kont.ultrfiltr. [SCUF], antikoag. hep. al. b. antikoag.: 70-85d
8r146.0m‡	Pom.kont.ultrfiltr. [SCUF], antikoag. hep. al. b. antikoag.:85-100d
8r146.0n‡	Pom.kont.ultrfiltr. [SCUF], antikoag. hep. al. b. antikoag.: > 100d
8r146.1c‡	Pom. kontin. ultrfiltr. [SCUF], antikoag. ostat. subst.: 3-6 dní
8r146.1d‡	Pom. kontin. ultrfiltr. [SCUF], antikoag. ostat. subst.: 6-11 dní
8r146.1e‡	Pom. kontin. ultrfiltr. [SCUF], antikoag. ostat. subst.: 11-18 dní
8r146.1f‡	Pom. kontin. ultrfiltr. [SCUF], antikoag. ostat. subst.: 18-25 dní
8r146.1g‡	Pom. kontin. ultrfiltr. [SCUF], antikoag. ostat. subst.: 25-40 dní
8r146.1h‡	Pom. kontin. ultrfiltr. [SCUF], antikoag. ostat. subst.: 40-55 dní
8r146.1j‡	Pom. kontin. ultrfiltr. [SCUF], antikoag. ostat. subst.: 55-70 dní
8r146.1k‡	Pom. kontin. ultrfiltr. [SCUF], antikoag. ostat. subst.: 70-85 dní
8r146.1m‡	Pom. kontin. ultrfiltr. [SCUF], antikoag. ostat. subst.: 85-100 dní
8r146.1n‡	Pom. kontin. ultrfiltr. [SCUF], antikoag. ostat. subst.: > 100 dní
8r154.0c‡	Vén.hemofilt:[CVVH],antikoag.hep./bez antikoag: 3-6 dní
8r154.0d‡	Vén.hemofilt:[CVVH],antikoag.hep./b.antikoag: 6-11 dní
8r154.0e‡	Vén.hemofilt:[CVVH],antikoag.hep./b.antikoag: 11-18 dní
8r154.0f‡	Vén.hemofilt:[CVVH],antikoag.hep./b.antikoag: 18-25 dní
8r154.0g‡	Vén.hemofilt:[CVVH],antikoag.hep./b.antikoag: 25-40 dní
8r154.0h‡	Vén.hemofilt:[CVVH],antikoag.hep./b.antikoag: 40-55 dní
8r154.0j‡	Vén.hemofilt:[CVVH],antikoag.hep./b.antikoag: 55-70 dní
8r154.0k‡	Vén.hemofilt:[CVVH],antikoag.hep./b.antikoag: 70-85 dní
8r154.0m‡	Vén.hemofilt:[CVVH],antikoag.hep./b.antikoag: 85-100 dní
8r154.0n‡	Vén.hemofilt:[CVVH],antikoag.hep./b.antikoag: > 100 dní
8r154.1c‡	Vén.hemofilt:[CVVH],antikoag.,ost.subst: 3-6 dní
8r154.1d‡	Vén.hemofilt:[CVVH],antikoag.,ost.subst: 6-11 dní
8r154.1e‡	Vén.hemofilt:[CVVH],antikoag.,ost.subst: 11-18 dní
8r154.1f‡	Vén.hemofilt:[CVVH],antikoag.,ost.subst: 18-25 dní
8r154.1g‡	Vén.hemofilt:[CVVH],antikoag.,ost.subst: 25-40 dní
8r154.1h‡	Vén.hemofilt:[CVVH],antikoag.,ost.subst: 40-55 dní
8r154.1j‡	Vén.hemofilt:[CVVH],antikoag.,ost.subst: 55-70 dní
8r154.1k‡	Vén.hemofilt:[CVVH],antikoag.,ost.subst: 70-85 dní
8r154.1m‡	Vén.hemofilt:[CVVH],antikoag.,ost.subst: 85-100 dní
8r154.1n‡	Vén.hemofiltr:[CVVH],antikoag.,ost.subst: > 100 dní
8r155.0c‡	Kontin.arteriovenózna hemofiltrác[CAVH]: 3-6 dní
8r155.0d‡	Kontin.arteriovenózna hemofiltrác[CAVH]: 6-11 dní
8r155.0e‡	Kontin.arteriovenózna hemofiltrác[CAVH]: 11-18 dní
8r155.0f‡	Kontin.arteriovenózna hemofiltrác[CAVH]: 18-25 dní
8r155.0g‡	Kontin.arteriovenózna hemofiltrác[CAVH]: 25-40 dní
8r155.0h‡	Kontin.arteriovenózna hemofiltrác[CAVH]: 40-55 dní
8r155.0j‡	Kontin.arteriovenózna hemofiltrác[CAVH]: 55-70 dní
8r155.0k‡	Kontin.arteriovenózna hemofiltrác[CAVH]: 70-85 dní
8r155.0m‡	Kontin.arteriovenózna hemofiltrác[CAVH]: 85-100 dní
8r155.0n‡	Kontin.arteriovenózna hemofiltrác[CAVH]: > 100 dní

ADRG L03 Kombinované výkony na moľ .mechúre, veľké výkony na moľ ovom mechúre pri nádore, vek < 19 rokov alebo s veľmi ťažkými CC alebo urľ ité výkony s veľmi ťažkými CC

Výk. v tabuľke L03-1 a výk. v tabuľke L03-2 alebo HDg v tabuľke L02-1 a výk. v tabuľke L03-3 a (Vek < 19 r. alebo PCCL > 3) alebo výk. v tabuľke L03-4 a PCCL > 3

DRG L03Z Kombinované výkony na moľ .mechúre, veľké výkony na moľ ovom mechúre pri nádore, vek < 19 rokov alebo s veľmi ťažkými CC alebo urľ ité výkony s veľmi ťažkými CC

Hlavná diagnóza L02-1

Pozri stranu 342.

Výkon L03-1

5o311.0	Jednoduchá cystektómia u muža:otv.chir.
5o311.4	Jednoduchá cystektómia u muža:lsk.
5o311.x	Jednoduchá cystektómia u muža:ostatné
5o312.0	Radik.cystektómia u muža bez uretrektóm:otv.chir
5o312.4	Radikálna cystektómia u muža bez uretrektómie:lsk.
5o312.x	Radik.cystektómia u muža bez uretrektómie:ost.
5o313.0	Rad.cystekt.b.uretrek,šetr.nerv-ciev.zv,zach.pot.muža:o.chir
5o313.4	Rad.cystekt.b.uretrekt,šetr.nerv-ciev.zv,zach.pot.,muž:lsk.
5o313.x	Rad.cystekt.b.uretrekt.,šetr.nerv-ciev.zv,zach.pot.,muž:ost.
5o314.0	Rad.cystektómia s uretrektómiou,muž:otv.chir.
5o314.4	Rad.cystektómia s uretrektómiou,muž:lsk.
5o314.x	Rad.cystektómia s uretrektómiou,muž:ost.
5o315.0	Eviscerácia malej panvy u muža:otv.chir.
5o315.4	Eviscerácia malej panvy u muža:lsk.
5o315.x	Eviscerácia malej panvy u muža:ostatné
5o31a.0	Jednoduchá cystektómia u ženy:otv.chir.
5o31a.4	Jednoduchá cystektómia u ženy:lsk.
5o31a.x	Jednoduchá cystektómia u ženy:iný spôsob
5o31b.0	Rad.cystektómia bez uretrektómie u ženy:otv.chir.
5o31b.4	Rad.cystektómia bez uretrektómie u ženy:lsk.
5o31b.x	Rad.cystektómia bez uretrektómie u ženy:iný spôsob
5o31c.0	Rad.cystektómia bez uretrekt.,šetr.nerv-ciev.zv.,žena:otv.ch.
5o31c.4	Rad.cystektómia bez uretrekt.,šetr.nerv-ciev.zv.,žena:lsk.
5o31c.x	Rad.cystektómia bez uretrektómie,šetr.nerv-ciev.zv.,žena:ost.
5o31d.0	Rad.cystektómia s uretrektómiou u ženy:otv.chir.
5o31d.4	Radikálna cystektómia s uretrektómiou,žena:lsk.
5o31d.x	Radikálna cystektómia s uretrektómiou,žena:ost.
5o31x.0	Iná cystektómia:otv.chir.
5o31x.4	Iná cystektómia:lsk.
5o31x.x	Iná cystektómia:ostatné

Výkon L03-2

5o210.0	Vytvorenie ileálneho rezervoáru (pouchu):otv.ch.
5o210.4	Vytvorenie ileálneho rezervoáru (pouchu):lsk.
5o210.x	Vytvorenie ileálneho rezervoáru (pouchu):ostatné
5o211.0	Vytvorenie ileocekálneho rezervoáru(pouchu):otv.ch.
5o211.4	Vytvorenie ileocekálneho rezervoáru(pouchu):lsk.
5o211.x	Vytvorenie ileocekálneho rezervoáru(pouchu):ostatné
5o212.0	Vytvorenie rezervoáru z hrubého čreva(pouchu):otv.ch.
5o212.4	Vytvorenie rezervoáru z hrubého čreva(pouchu):lsk.
5o212.x	Vytvorenie rezervoáru z hrubého čreva(pouchu):ostatné
5o213.0	Vytvorenie rezervoáru zo žalúdka(pouchu):otv.ch.
5o213.4	Vytvorenie rezervoáru zo žalúdka(pouchu):lsk.
5o213.x	Vytvorenie rezervoáru zo žalúdka(pouchu):ostatné
5o214.0	Revízia kontinentnej stómie:otv.ch.
5o214.4	Revízia kontinentnej stómie:lsk.
5o214.x	Revízia kontinentnej stómie:ostatné
5o215.0	Revízia kontinenčného ventilu:otv.
5o215.4	Revízia kontinenčného ventilu:lsk.
5o215.x	Revízia kontinenčného ventilu:ostatné
5o216.0	Revízia črevného rezervoáru(pouchu):otv.ch.
5o216.4	Revízia črevného rezervoáru(pouchu):lsk.
5o216.x	Revízia črevného rezervoáru(pouchu):ostatné
5o217.0	Konv.i.supravez.deriv-na deriv.s vytv.črev.rezerv:otv.ch
5o217.4	Konv.i.supravez.deriv-na deriv.s vytv.črev.rezerv:lsk.
5o217.x	Konv.i.supravez.deriv-na deriv.s vytv.črev.rezerv:ost.
5o21a.0	Revíz.ureteroenter.anast.kontin.črev.rzv. vyúst.na kožu:o.ch.
5o21a.4	Revíz.ureteroenter.anast.kontin.črev.rzv. vyúst.na kožu:lsk.
5o21a.x	Revíz.ureteroenter.anast.kontin.črev.rezerv.vyúst.na kožu:ost
5o21b.0	Kut.der.moču s čr.rez.(kont.st.):apendikostómiou:otv.
5o21b.4	Kut.der.moču s čr.rez.(kont.st.):apendikostómiou:lsk.
5o21b.x	Kut.der.moču s čr.rez.(kont.st.):apendikostómiou:ostatné
5o21c.0	Kut.der.moču s čr.rez.(kont.st.):detubuliz.segm.TČ:otv.chir.
5o21c.4	Kut.der.moču s čr.rez.(kont.st.):detubuliz.segm.TČ:lsk.
5o21c.x	Kut.der.moču s čr.rez.(kont.st.):detubuliz.segm.TČ:ostatné
5o21x.0	Kont.črev.rezer.vyúst.na k.[kontin.stóm],iné:otv.ch.
5o21x.4	Kont.čr.rezer.vyúst.na kožu[kont.st],iné:lsk.
5o21x.x	Kont.čr.rezer.vyúst.na k.[kont.st],iné:ostatné
5o220.0	Inkont.ureteroileokutaneost.[ileál.konduit]:otv.ch
5o220.4	Inkont.ureteroileokutaneost.[ileál.konduit]:lsk.
5o220.x	Inkont.ureteroileokutaneost.[ileál.konduit]:ostatné
5o221.0	Inkont.ureterokolokutaneost.[kolon/sigma kond]:otv.ch.
5o221.4	Inkont.ureterokolokutaneost.[kolon/sigma kond]:lsk.
5o221.x	Inkont.ureterokolokutaneost.[kolon/sigma kond]:ost.
5o222.0	Revízia inkontinentnej stómie:otvor.chir.
5o222.4	Revízia inkontinentnej stómie:lsk.
5o222.x	Revízia inkontinentnej stómie:ostatné
5o223.0	Revíz.ureteroenterál.anastomózy inkontinent.stómie:otv.ch.
5o223.4	Revíz.ureteroenterál.anastomózy inkontinent.stómie:lsk.
5o223.x	Revíz.ureteroenterál.anastomózy inkontinent.stómie:ost.
5o224.0	Revíz.črevného interponátu inkontinentnej stómie:otv.ch.
5o224.4	Revíz.črevného interponátu inkontinentnej stómie:lsk.
5o224.x	Revíz.črevného interponátu inkontinentnej stómie:ostatné
5o225.0	Konv.i.supravez.deriv.moču na deriv.s čr.interponát:o.ch
5o225.4	Konv.i.supravez.deriv.moču na deriv.s čr.interponát:lpsk
5o225.x	Konv.i.supravez.deriv.moču na deriv.s čr.interponát:ost.
5o22x.0	Kut.der.moču s pou.črev.interp:inkontin.stómia:iná:otv.ch.
5o22x.4	Kutánna deriv.moču s pou.čr.interpon:ink.stómia:iná:lsk.
5o22x.x	Kut.derivácia moču s pou.črev.interpon:ink.stómia:iná:ost.
5o230.1	Kruhová ureterokutaneostómia:lpt.
5o230.2	Kruhová ureterokutaneostómia:lumbt.
5o230.4	Kruhová ureterokutaneostómia:lsk.
5o230.x	Kruhová ureterokutaneostómia:ostatné
5o231.1	Transureteroureterokutaneostómia:lpt.
5o231.2	Transureteroureterokutaneostómia:lumbt.
5o231.4	Transureteroureterokutaneostómia:lsk.
5o231.x	Transureteroureterokutaneostómia:ost.
5o232.1	Revízia ureterokutaneostómie:lpt.
5o232.2	Revízia ureterokutaneostómie:lumbt.
5o232.4	Revízia ureterokutaneostómie:lsk.
5o232.x	Revízia ureterokutaneostómie:ost.
5o233.1	Uzavretie ureterokutaneostómie:lpt.
5o233.2	Uzavretie ureterokutaneostómie:lumbt.
5o233.4	Uzavretie ureterokutaneostómie:lsk.
5o233.x	Uzavretie ureterokutaneostómie:ost.
5o234.1	Konv.supravez.deriv.moč/ureterostómia:lpt
5o234.2	Konverzia.supravez.deriv.moč/ureterost:lumbt
5o234.4	Konv.supravez.deriv.moč/ureterost:lsk
5o234.x	Konv.supravez.deriv.moč/ureterost:ost.
5o235.1	Ureterokutaneostómia:lpt.
5o235.2	Ureterokutaneostómia:lumbt.
5o235.4	Ureterokutaneostómia:lsk.
5o235.x	Ureterokutaneostómia:ost.
5o23x.1	Iná kut.der.m.ureterokutaneostómiou[ink.st.]:lpt.
5o23x.2	Iná kut.der.m.ureterokutaneostómiou[ink.st.]:lumbt.
5o23x.4	Iná kut.der.m.ureterokutaneostómiou[ink.st.]:lsk.
5o23x.x	Iná kut.der.m.ureterokutaneostómiou[ink.st.]:ost.
5o280.0	Ureterosigmoideost. bez antireflux.ureteroenteroanast.
5o280.1	Ureterosigmoideost.s antireflux.ureteroenteroanast.
5o281.0	Vyúst.močovodov do hrub.čreva:otv.ch
5o281.4	Vyústenie močovodov do hrub.čreva:lsk.
5o282.0	Uretereileostómia s vytvor.rezervoáru z tenk.čr:otv.chir
5o282.4	Uretereileostómia s vytvor.rezervoáru z tenk.čr:lsk.
5o283	Konverzia inej.s-vez.der.moču na vnút.der.prostr.čreva
5o284	Revízia ureteroenterálnej anastomózy
5o28x	Vnútorná derivácia moču prostr.čreva:ostatné
5o330.0	Vytv.rezervoáru moč.mechúra s použ.ilea:otv.chir.
5o330.4	Vytv.rezervoáru moč.mechúra s použ.ilea:lsk.
5o330.x	Vytv.rezervoáru moč.mechúra s použ.ilea:ost.
5o331.0	Vytv.rezervoáru moč.mech.s použ.hr.čreva:otv.chir.
5o331.4	Vytv.rezervoáru moč.mech.s použ.hr.čreva:lsk.
5o331.x	Vytv.rezervoáru moč.mech.s použ.hr.čreva:ost.
5o332.0	Vytv.rezervoáru moč.mech.s použitím ileocéka:otv.chir.
5o332.4	Vytv.rezervoáru moč.mech.s použitím ileocéka:lsk.
5o332.x	Vytv.rezervoáru moč.mech.s použitím ileocéka:iné
5o333.0	Vytv.rezervoáru moč.mech.s použ.žalúdka:otv.chir.
5o333.4	Vytv.rezervoáru moč.mech.s použ.žalúdka:lsk.
5o333.x	Vytv.rezervoáru moč.mech.s použ.žalúdka,ost.
5o334	Náhrada močového mechúra ortotopická
5o335.0	Konv.inej supra-vez.der.na náhr.rezerv.moč.mech:otv.chir.
5o335.4	Konv.inej supra-vez.deriv.na náhr.rezerv.moč.mech:lsk.
5o335.x	Konv.inej supra-vez.deriv.na náhr.rezerv.moč.mech:ost.
5o33x.0	Iná náhrada močového mechúra:otv.chir.
5o33x.4	Iná náhrada močového mechúra:lsk.
5o33x.x	Iná náhrada močového mechúra:iné

Výkon L03-3

13o00.0↔	Biopsia s incíziou obličky
13o00.4↔	Biopsia s incíziou močovodu
5j514.0	Otvorená chirurgická mediastinálna lymfadenektómia
5j514.1	Endoskopická mediastinálna lymfadenektómia
5l515.7	Bajpas.OP a.iliaca a viscerál.aa.pom.žily:a. renalis
5l515.8	Bajpas.OP a.iliaca a viscerál.aa.pom.žily:iné viscerál.tepny
5l525.7↔	Bajpas.OP a.iliaca,viscerál.aa.p.protézy:a.renalis
5l525.8↔	Bajpas.OP a.iliaca,viscerál.aa.p.protézy:iné viscerál.tepny
5m120.0	Disekcia retroperitoneálnych LU:lpt.
5m120.3	Disekcia retroperitoneálnych LU:lsk.
5m121	Bloková disekcia inguinálnych LU:lpt.
5n915	Exploratívna lumbotómia
5o100.1↔	Sutúra obličky po poranení:laparotomicky
5o100.2↔	Sutúra obličky po poranení:lumbotomicky
5o100.4↔	Sutúra obličky po poranení:laparoskopicky
5o100.x↔	Sutúra obličky po poranení:ostatné

5o101.1↔ Plastická rekonštrukcia obličky:laparotomicky
5o101.2↔ Plastická rekonštrukcia obličky:lumbotomicky
5o101.4↔ Plastická rekonštrukcia obličky:laparoskopicky
5o101.x↔ Plastická rekonštrukcia obličky:ostatné
5o102.1↔ Uzavretie fistuly obličky:laparotomicky
5o102.2↔ Uzavretie fistuly obličky:lumbotomicky
5o102.4↔ Uzavretie fistuly obličky:laparoskopicky
5o102.x↔ Uzavretie fistuly obličky:ostatné
5o103.1↔ Oddelenie podkovovitej obličky:laparotomicky
5o103.2↔ Oddelenie podkovovitej obličky:lumbotomicky
5o103.4↔ Oddelenie podkovovitej obličky:laparoskopicky
5o103.x↔ Oddelenie podkovovitej obličky:ostatné
5o104.1↔ Plastika obličkovej panvičky:laparotomicky
5o104.2↔ Plastika obličkovej panvičky:lumbotomicky
5o104.4↔ Plastika obličkovej panvičky:laparoskopicky
5o104.5↔ Plastika obličkovej panvičky:roboticky
5o104.x↔ Plastika obličkovej panvičky:ostatné
5o105.1↔ Ureterokalikostómia:laparotomicky
5o105.2↔ Ureterokalikostómia:lumbotomicky
5o105.4↔ Ureterokalikostómia:laparoskopicky
5o105.5↔ Ureterokalikostómia:roboticky
5o105.x↔ Ureterokalikostómia:ostatné
5o106.1↔ Ureteropyelostómia:laparotomicky
5o106.2↔ Ureteropyelostómia:lumbotomicky
5o106.4↔ Ureteropyelostómia:laparoskopicky
5o106.5↔ Ureteropyelostómia:roboticky
5o106.x↔ Ureteropyelostómia:ostatné
5o107.1↔ Pyelopyelostómia pri zdvoj.syst:lpt.
5o107.2↔ Pyelopyelostómia pri zdvoj.syst:lumbt.
5o107.4↔ Pyelopyelostómia pri zdvoj.syst:lsk.
5o107.x↔ Pyelopyelostómia pri zdvoj.syst:ostatné
5o108.1↔ Transureteropyelostómia:lpt.
5o108.2↔ Transureteropyelostómia:lumbt.
5o108.4↔ Transureteropyelostómia:lsk.
5o108.x↔ Transureteropyelostómia:ostatné
5o109.1↔ Uzavretie nefrostómie:lpt.
5o109.2↔ Uzavretie nefrostómie:lumbt.
5o109.4↔ Uzavretie nefrostómie:lsk.
5o109.x↔ Uzavretie nefrostómie:ostatné
5o10a.1↔ Dilatácia zúž.nefrostom.kanála:lpt.
5o10a.2↔ Dilatácia zúž.nefrostom.kanála:lumbt.
5o10a.4↔ Dilatácia zúž.nefrostom.kanála:lsk.
5o10a.x↔ Dilatácia zúž.nefrostom.kanála:ostatné
5o10x.1↔ Iná rekonštrukcia obličky:lpt.
5o10x.2↔ Iná rekonštrukcia obličky:lumbt.
5o10x.4↔ Iná rekonštrukcia obličky:lsk.
5o10x.x↔ Iná rekonštrukcia obličky:ostatné
5o110.1↔ Radikálna nefrektómia:lpt.
5o110.2↔ Radikálna nefrektómia:lumbt.
5o110.3↔ Radikálna nefrektómia:torakoabd.
5o110.4↔ Radikálna nefrektómia:lsk.
5o110.5↔ Radikálna nefrektómia:roboticky
5o110.6↔ Radikálna nefrektómia s použ.mimotelového obehu
5o110.x↔ Radikálna nefrektómia:ostatné
5o111.1↔ Radikálna nefrektómia s ureterektómiou:lpt.
5o111.2↔ Radikálna nefrektómia s ureterektómiou:lumbt.
5o111.4↔ Radikálna nefrektómia s ureterektómiou:lsk.
5o111.5↔ Radikálna nefrektómia s ureterektómiou:rob.
5o111.x↔ Radikálna nefrektómia s ureterektómiou:ostatné
5o112.1↔ Radik.nefrektómia.s esk.vytiah.močovodu vr.reg.LNE:lpt.
5o112.2↔ Radik.nefrektómia.s esk.vytiahn.močov.vr.reg.LNE:lumbt.
5o112.4↔ Radik.nefrektómia.s esk.vytiahn.močov.vr.reg.LNE:lsk.
5o112.5↔ Radik.nefrektómia.s esk.vytiahn.močov.vr.reg.LNE:rob.
5o112.x↔ Radik.nefrektómia.s esk.vytiahn.močov.vr.reg.LNE:ostatné
5o113.4↔ Nefrektómia pre nenádorové ochor.rukou asist:lsk.
5o114.4↔ Ureteronefrektómia pre nenádorové ochor:lsk.
5o115.01↔ Nefrektómia transplantovanej obličky:lpt.
5o115.02↔ Nefrektómia transplantovanej obličky:lumbt.
5o115.04↔ Nefrektómia transplantovanej obličky:lsk.
5o115.0x↔ Nefrektómia transplantovanej obličky:ostatné
5o115.11↔ Nefrektómia pre transpl.od živého darcu:lpt.
5o115.12↔ Nefrektómia pre transpl.od živého darcu:lumbt.
5o115.14↔ Nefrektómia pre transpl.od živého darcu:lsk.
5o115.1x↔ Nefrektómia pre transpl.od živého darcu:ostatné
5o116.1↔ Nefrektómia bez ďalších výkonov:lpt.
5o116.2↔ Nefrektómia bez ďalších výkonov:lumbt.
5o116.4↔ Nefrektómia bez ďalších výkonov:lsk.
5o116.5↔ Nefrektómia bez ďalších výkonov:roboticky
5o116.x↔ Nefrektómia bez ďalších výkonov:ostatné
5o117.1↔ Nefrektómia s ureterektómiou:lpt.
5o117.2↔ Nefrektómia s ureterektómiou:lumbt.
5o117.4↔ Nefrektómia s ureterektómiou:lsk.
5o117.5↔ Nefrektómia s ureterektómiou:roboticky
5o117.x↔ Nefrektómia s ureterektómiou:ostatné
5o11x.1↔ Iná nefrektómia:laparotomicky
5o11x.2↔ Iná nefrektómia:lumbtomicky
5o11x.3↔ Iná nefrektómia:torakoabd.
5o11x.4↔ Iná nefrektómia:lsk.
5o11x.5↔ Iná nefrektómia:roboticky
5o11x.x↔ Iná nefrektómia:ostatné
5o120.1↔ Parciálna resekcia obličky:lpt.
5o120.2↔ Parciálna resekcia obličky:lumbt.
5o120.4↔ Parciálna resekcia obličky:lsk.
5o120.5↔ Parciálna resekcia obličky:roboticky
5o120.x↔ Parciálna resekcia obličky:ostatné
5o121.1↔ Parciálna resekcia obličky s ureterektómiou:lpt.
5o121.2↔ Parc.res.obličky s ureterektómiou:lumbt.
5o121.4↔ Parciálna resekcia obličky s ureterektómiou:lsk.
5o121.5↔ Parciálna resekcia obličky s ureterektómiou:rob.
5o121.x↔ Parc.resekcia obličky s ureterektómiou:ostatné
5o122.1↔ Parc.res.obličky s chladiacou perfúziou:lpt.
5o122.2↔ Parc.res.obličky s chladiacou perfúziou:lumbt.
5o122.4↔ Parc.res.obličky s chladiacou perfúziou:lsk.
5o122.x↔ Parc.res.obličky s chladiacou perfúziou:ostatné
5o12x.1↔ Iná parciálna resekcia obličky:lpt.
5o12x.2↔ Iná parciálna resekcia obličky:lumbt.
5o12x.4↔ Iná parciálna resekcia obličky:lsk.
5o12x.5↔ Iná parciálna resekcia obličky:roboticky
5o12x.x↔ Iná parciálna resekcia obličky:ostatné
5o131.1↔ Nefrostómia:lpt.
5o132.0↔ Odstránenie konkrementu z obličky:otv.ch.
5o143↔ Autotransplantácia obličky
5o144↔ Autotransplantácia obličky po extrakorporálnej res.
5o14x↔ Transplantácia obličky:ostatné
5o150↔ Nefrotómia otvor.chir.
5o151↔ Nefrostómia otv.chir.
5o152↔ Pyelotómia otvor.chir.
5o153.1↔ Endopyelotómia perkutánna
5o153.2↔ Endopyelotómia retrográdna
5o154↔ Pyelostómia otv.chir.
5o155↔ Pyelokalikotómia otvor.chir
5o156↔ Kalikotómia perkutánna
5o157↔ Nefropyelokalikotómia otvor.chir.
5o158↔ Nefrotómia,-stómia,pyelotómia,-stómia otv.ch:punkcia cysty
5o15x↔ Nefrotómia,-stómia,pyelotómia,-stómia otv.pr:ostatné
5o162.1↔ Excízia chorého tkaniva obličky:lpt.
5o162.4↔ Excízia chorého tkaniva obličky:lsk.
5o163.1↔ Deštrukcia chorého tkaniva obličky:lpt.
5o163.4↔ Deštrukcia chorého tkaniva obličky:lsk.
5o165.0↔ Marsupializácia cysty obličky
5o165.4↔ Marsupializácia cysty obličky laparoskopicky
5o190↔ Operácie na obličkových cievach
5o191.1↔ Obnaženie obličky (pre exploráciu):lpt.
5o191.2↔ Obnaženie obličky (pre exploráciu):lumbt.
5o191.3↔ Obnaženie obličky (pre exploráciu):torakoabd.
5o191.4↔ Obnaženie obličky (pre exploráciu):lsk.
5o191.x↔ Obnaženie obličky (pre exploráciu):ostatné
5o192.1↔ Dekapsulácia obličky:lpt.
5o192.2↔ Dekapsulácia obličky:lumbt.
5o192.4↔ Dekapsulácia obličky:lsk.

5o192.x↔	Dekapsulácia obličky:ostatné
5o193.1↔	Nefropexia:lpt.
5o193.2↔	Nefropexia:lumbt.
5o193.4↔	Nefropexia:lsk.
5o193.x↔	Nefropexia:ostatné
5o194.1↔	Operačná revízia obličky:lpt.
5o194.2↔	Operačná revízia obličky:lumbt.
5o194.3↔	Operačná revízia obličky:torakoabd.
5o194.4↔	Operačná revízia obličky:lsk.
5o194.x↔	Operačná revízia obličky:ostatné
5o195↔	OP pre lymfokélu transplantovanej obličky:lsk.
5o19x.1↔	Iné OP na obličke:lpt.
5o19x.2↔	Iné OP na obličke:lumbt.
5o19x.3↔	Iné OP na obličke:torakoabd.
5o19x.4↔	Iné OP na obličke:lsk.
5o19x.x↔	Iné OP na obličke:ostatné
5o200.0↔	Sutúra močovodu po poranení:otv.chir.
5o200.4↔	Sutúra močovodu po poranení:lsk.
5o200.x↔	Sutúra močovodu po poranení:ostatné
5o201.0↔	Reanastomóza močovodu:otv.chir.
5o201.4↔	Reanastomóza močovodu:lsk.
5o201.x↔	Reanastomóza močovodu:ostatné
5o202.0↔	Uzavretie ureterokutánnej fistuly:otv.chir.
5o202.4↔	Uzavretie ureterokutánnej fistuly:lsk.
5o202.x↔	Uzavretie ureterokutánnej fistuly:ostatné
5o203.0↔	Uzavretie ureteroenterálnej fistuly:otv.chir.
5o203.4↔	Uzavretie ureteroenterálnej fistuly:lsk.
5o203.x↔	Uzavretie ureteroenterálnej fistuly:ostatné
5o204.0↔	Ureterovezikoneoimplantácia s modelážou močovodu:otv.ch
5o204.4↔	Ureterovezikoneoimplantácia s modelážou močovodu:lsk.
5o204.x↔	Ureterovezikoneoimplantácia s modelážou močovodu:ost.
5o205.0↔	Protireflux.plastika močovodu:otv.chir.
5o205.4↔	Protireflux.plastika močovodu:lsk.
5o205.x↔	Protirefluxová plastika močovodu:ost.
5o206.0↔	Trans-ureteroureterostómia:otv.chir.
5o206.4↔	Trans-ureteroureterostómia:lsk.
5o206.x↔	Trans-ureteroureterostómia:ostatné
5o207.0↔	Čiastočná náhrada močovodu:otv.chir.
5o207.4↔	Čiastočná náhrada močovodu:lsk.
5o207.x↔	Čiastočná náhrada močovodu:ostatné
5o208↔	Náhrada časti močovodu lalokom z moč.mech.
5o209.0↔	Totálna náhrada močovodu:otv.chir.
5o209.4↔	Totálna náhrada močovodu:lsk.
5o209.x↔	Totálna náhrada močovodu:ostatné
5o20a.0↔	Uret-vezikoneoimpl.vr.antirefl.plast.močovod:otv.chir
5o20a.4↔	Uret-vezikoneoimpl.vr.antirefl.plast.močovod:lsk.
5o20a.x↔	Uret-vezikoneoimplantácia vrát.antirefl.plast.močovod:ost.
5o20b.0↔	Uret-vezikoneoimpl,zdvoj.močovod,antirefl.plast:o.ch
5o20b.4↔	Uret-vezikoneoimpl,zdvoj.močov,antirefl.plast:lsk
5o20b.x↔	Uret-vezikoneoimpl,zdvoj.močov,antirefl.plast:ostat.
5o20c.0↔	Transpoz.vlast.močovod.na transplant.oblič:otv.chir
5o20d.0↔	Totál/čiast.náhr.močovod.použ.čr.segm:otv.chir
5o20d.4↔	Totál/čiast.náhr.močovod.použ.čr.segm:lsk
5o20d.x↔	Totál/čiast.náhr.močovod.použ.čr.segm:ostatné
5o20x.0↔	Iná rekonštr.močovodu:otv.chir.
5o20x.4↔	Iná rekonštr.močovodu:lsk.
5o20x.x↔	Iná rekonštr.močovodu:ostatné
5o220.0	Inkont.ureteroileokutaneost.[ileál.konduit]:otv.ch
5o220.4	Inkont.ureteroileokutaneost.[ileál.konduit]:lsk.
5o220.x	Inkont.ureteroileokutaneost.[ileál.konduit]:ostatné
5o221.0	Inkont.ureterokolokutaneost.[kolon/sigma kond]:otv.ch.
5o221.4	Inkont.ureterokolokutaneost.[kolon/sigma kond]:lsk.
5o221.x	Inkont.ureterokolokutaneost.[kolon/sigma kond]:ost.
5o222.0	Revízia inkontinentnej stómie:otvor.chir.
5o222.4	Revízia inkontinentnej stómie:lsk.
5o222.x	Revízia inkontinentnej stómie:ostatné
5o223.0	Revíz.ureteroenterál.anastomózy inkontinent.stómie:otv.ch.
5o223.4	Revíz.ureteroenterál.anastomózy inkontinent.stómie:lsk.
5o223.x	Revíz.ureteroenterál.anastomózy inkontinent.stómie:ost.
5o224.0	Revíz.črevného interponátu inkontinentnej stómie:otv.ch.
5o224.4	Revíz.črevného interponátu inkontinentnej stómie:lsk.
5o224.x	Revíz.črevného interponátu inkontinentnej stómie:ostatné
5o225.0	Konv.i.supravez.deriv.moču na deriv.s čr.interponát:o.ch
5o225.4	Konv.i.supravez.deriv.moču na deriv.s čr.interponát:lpsk
5o225.x	Konv.i.supravez.deriv.moču na deriv.s čr.interponát:ost.
5o22x.0	Kut.der.moču s pou.črev.interp:inkontin.stómia:iná:otv.ch.
5o22x.4	Kutánna deriv.moču s pou.čr.interpon:ink.stómia:iná:lsk.
5o22x.x	Kut.derivácia moču s pou.črev.interpon:ink.stómia:iná:ost.
5o230.1	Kruhová ureterokutaneostómia:lpt.
5o230.2	Kruhová ureterokutaneostómia:lumbt.
5o230.4	Kruhová ureterokutaneostómia:lsk.
5o230.x	Kruhová ureterokutaneostómia:ostatné
5o231.1	Transureteroureterokutaneostómia:lpt.
5o231.2	Transureteroureterokutaneostómia:lumbt.
5o231.4	Transureteroureterokutaneostómia:lsk.
5o231.x	Transureteroureterokutaneostómia:ost.
5o232.1	Revízia ureterokutaneostómie:lpt.
5o232.2	Revízia ureterokutaneostómie:lumbt.
5o232.4	Revízia ureterokutaneostómie:lsk.
5o232.x	Revízia ureterokutaneostómie:ost.
5o233.1	Uzavretie ureterokutaneostómie:lpt.
5o233.2	Uzavretie ureterokutaneostómie:lumbt.
5o233.4	Uzavretie ureterokutaneostómie:lsk.
5o233.x	Uzavretie ureterokutaneostómie:ost.
5o234.1	Konv.supravez.deriv.moč/ureterostómia:lpt
5o234.2	Konverzia.supravez.deriv.moč/ureterost:lumbt
5o234.4	Konv.supravez.deriv.moč/ureterost:lsk
5o234.x	Konv.supravez.deriv.moč/ureterost:ost.
5o235.1	Ureterokutaneostómia:lpt.
5o235.2	Ureterokutaneostómia:lumbt.
5o235.4	Ureterokutaneostómia:lsk.
5o235.x	Ureterokutaneostómia:ost.
5o23x.1	Iná kut.der.m.ureterokutaneostómiou[ink.st.]:lpt.
5o23x.2	Iná kut.der.m.ureterokutaneostómiou[ink.st.]:lumbt.
5o23x.4	Iná kut.der.m.ureterokutaneostómiou[ink.st.]:lsk.
5o23x.x	Iná kut.der.m.ureterokutaneostómiou[ink.st.]:ost.
5o250.0↔	Ureterolitotómia pre ureterolitiázu:otv.ch.
5o250.4↔	Ureterolitotómia pre ureterolitiázu:lsk.
5o260.1↔	Parciálna resekcia močovodu:otv.ch.abdomin.
5o260.2↔	Parciálna resekcia močovodu:lumbt
5o260.4↔	Parciálna resekcia močovodu:lsk
5o260.x↔	Parciálna resekcia močovodu:ost.
5o261.1↔	Ureterektómia:otv.ch.abd
5o261.2↔	Ureterektómia:lumbt.
5o261.4↔	Ureterektómia:lsk.
5o261.x↔	Ureterektómia:ost.
5o262.1↔	Resekcia pahýľa močovodu:lpt
5o262.2↔	Resekcia pahýľa močovodu:lumbt
5o262.4↔	Resekcia pahýľa močovodu:lsk
5o262.x↔	Resekcia pahýľa močovodu:ost.
5o263↔	Exstirpácia pahýľa močovodu:otvorene chirurgicky
5o264↔	Ureterorenoskopická excízia chorého tkaniva močovodu
5o265↔	Ureterorenoskopická deštrukcia chorého tkaniva močovodu
5o26x.1↔	Iná exc,deštr.chor.tk.m,res.močovodu a ureterekt:lpt.
5o26x.2↔	Iná exc,deštr.chor.tk.m,res.močovodu a ureterekt:lumbt.
5o26x.4↔	Iná exc,deštr.chor.tk.m,res.močovodu a ureterekt:lsk.
5o26x.x↔	Iná exc,deštr.chor.tk.m,res.močovodu a ureterekt:ost.
5o270.0↔	Incízia ústia močovodu:otv.chir.
5o271.0↔	Resekcia ústia močovodu:otv.ch.
5o280.0	Ureterosigmoideost. bez antireflux.ureteroenteroanast.
5o280.1	Ureterosigmoideost.s antireflux.ureteroenteroanast.
5o281.0	Vyúst.močovodov do hrub.čreva:otv.ch
5o281.4	Vyústenie močovodov do hrub.čreva:lsk.
5o282.0	Uretereileostómia s vytvor.rezervoáru z tenk.čr:otv.chir
5o282.4	Uretereileostómia s vytvor.rezervoáru z tenk.čr:lsk.
5o283	Konverzia inej.s-vez.der.moču na vnút.der.prostr.čreva
5o284	Revízia ureteroenterálnej anastomózy
5o28x	Vnútorná derivácia moču prostr.čreva:ostatné
5o290.0↔	Obnaženie močovodu (k explorácii):otv.chir.
5o290.4↔	Obnaženie močovodu (k explorácii):lsk.

5o290.x↔	Obnaženie močovodu (k explorácii):ostatné
5o291.0↔	Ligatúra močovodu:otv.chir.
5o291.4↔	Ligatúra močovodu:lsk.
5o291.x↔	Ligatúra močovodu:ostatné
5o292.0↔	Uzavretie močovodu:otv.chir.
5o292.4↔	Uzavretie močovodu:lsk.
5o292.t↔	Uzavretie močovodu:transuretrálne
5o292.x↔	Uzavretie močovodu:ostatné
5o293.0↔	Ureterolýza bez intraperitoneálnej transpozície:otv.chir
5o293.4↔	Ureterolýza bez intraperitoneálnej transpozície:lpsk
5o293.x↔	Ureterolýza bez intraperitoneálnej transpozície:osta.
5o294.0↔	Ureterolýza s intraperitoneálnou transpozíciou:otv.chir.
5o294.4↔	Ureterolýza s intraperitoneálnou transpozíciou:lsk.
5o294.x↔	Ureterolýza s intraperitoneál.transpozíciou:ostatné
5o295.0↔	Ureterolýza s obalením omentom:otv.chir.
5o295.4↔	Ureterolýza s obalením omentom:lsk.
5o295.x↔	Ureterolýza s obalením omentom:ostatné
5o296.0↔	Podslizič.instilácia pri insuf.ústia močovodu:o.chir
5o297.0↔	Operačná revízia na močovode:otv.chir.
5o297.4↔	Operačná revízia na močovode:lsk.
5o297.t↔	Operačná revízia na močovode:transuretrálne
5o297.x↔	Operačná revízia na močovode:ostatné
5o29x.0↔	Iné OP na močovode:otv.chir.
5o29x.4↔	Iné OP na močovode:lsk.
5o29x.t↔	Iné OP na močovode:transuretrálne
5o29x.x↔	Iné OP na močovode:ostatné
5o303.0	Uzavr.vezikoenterál.fistuly:otv.chir.
5o303.4	Uzavr.vezikoenterál.fistuly:lsk.
5o303.x	Uzavr.vezikoenterál.fistuly:ostatné
5o307.4	Sakropexia močového mechúra:laparoskopicky
5o307.x	Sakropexia močového mechúra:ostatné
5o308.1	Augmentácia močového mechúra, otv.chir.
5o308.4	Augmentácia moč.mech:lsk.
5o308.x	Augmentácia moč.mech:ost.
5o30a.0	Uzavretie extrofie močového mechúra:otv.chir.
5o30a.4	Uzavretie extrofie močového mechúra:lsk.
5o30a.x	Uzavretie extrofie močového mechúra:ost.
5o311.0	Jednoduchá cystektómia u muža:otv.chir.
5o311.4	Jednoduchá cystektómia u muža:lsk.
5o311.x	Jednoduchá cystektómia u muža:ostatné
5o312.0	Radik.cystektómia u muža bez uretrektóm:otv.chir
5o312.4	Radikálna cystektómia u muža bez uretrektómie:lsk.
5o312.x	Radik.cystektómia u muža bez uretrektómie:ost.
5o313.0	Rad.cystekt.b.uretrek,šetr.nerv-ciev.zv,zach.pot.muža:o.chir
5o313.4	Rad.cystekt.b.uretrekt,šetr.nerv-ciev.zv,zach.pot.,muž:lsk.
5o313.x	Rad.cystekt.b.uretrekt.,šetr.nerv-ciev.zv,zach.pot.,muž:ost.
5o314.0	Rad.cystektómia s uretrektómiou,muž:otv.chir.
5o314.4	Rad.cystektómia s uretrektómiou,muž:lsk.
5o314.x	Rad.cystektómia s uretrektómiou,muž:ost.
5o315.0	Eviscerácia malej panvy u muža:otv.chir.
5o315.4	Eviscerácia malej panvy u muža:lsk.
5o315.x	Eviscerácia malej panvy u muža:ostatné
5o31a.0	Jednoduchá cystektómia u ženy:otv.chir.
5o31a.4	Jednoduchá cystektómia u ženy:lsk.
5o31a.x	Jednoduchá cystektómia u ženy:iný spôsob
5o31b.0	Rad.cystektómia bez uretrektómie u ženy:otv.chir.
5o31b.4	Rad.cystektómia bez uretrektómie u ženy:lsk.
5o31b.x	Rad.cystektómia bez uretrektómie u ženy:iný spôsob
5o31c.0	Rad.cystektómia bez uretrekt.,šetr.nerv-ciev.zv.,žena:otv.ch.
5o31c.4	Rad.cystektómia bez uretrekt.,šetr.nerv-ciev.zv.,žena:lsk.
5o31c.x	Rad.cystektómia bez uretrektómie,šetr.nerv-ciev.zv.,žena:ost.
5o31d.0	Rad.cystektómia s uretrektómiou u ženy:otv.chir.
5o31d.4	Radikálna cystektómia s uretrektómiou,žena:lsk.
5o31d.x	Radikálna cystektómia s uretrektómiou,žena:ost.
5o31x.0	Iná cystektómia:otv.chir.
5o31x.4	Iná cystektómia:lsk.
5o31x.x	Iná cystektómia:ostatné
5o321.0	Parc.res.moč.mech.s 1-str.neoimpl.močovodu:otv.chir.
5o321.4	Parc.res.moč.mech.s 1-str.neoimplantáciou močovodu:lsk.
5o321.x	Parc.res.moč.mech.s 1-str.neoimplantáciou močovodu:ost.
5o322.0	Parc.res.moč.mech.s obojstr implant.močovodov:otv.chir.
5o322.4	Parc.res.moč.mech.s obojstr.impl.močovodov:lsk.
5o322.x	Parc.res.moč.mechúra s obojstr.impl.močovodov:ost
5o324.0	Supratrigon.res.moč.mech.s 1-str.neoimpl.močov:otv.ch
5o324.4	Supratrigon.res.moč.mech.s 1-str.neoimpl.močov:lsk.
5o324.x	Supratrigon.res.moč.mech.s 1-str.neoimpl.močov:ost.
5o325.0	Supratrigon.res.moč.m.s obojstr.neoimpl.močov:otv.ch
5o325.4	Supratrigon.res.moč.mech.s obojstr.neoimpl.močov:lsk.
5o325.x	Supratrigon.res.moč.m.s obojstr.neoimpl.močov:ost.
5o326.0	Subtot.res.moč.mech.s 1-str.neoimpl.močovodu:otv.ch
5o326.4	Subtot.res.moč.m.s 1-str.neoimpl.močovodu:lsk.
5o326.x	Subtotál.res.moč.m.s 1-str.neoimpl.močovodu:ost.
5o327.0	Subtot.res.moč.m.s obojstr.neoimpl.močov:otv.ch
5o327.4	Subtot.res.moč.mech.s obojstr.neoimpl.močov:lsk.
5o327.x	Subtotál.res.moč.m.s obojstr.neoimpl.močov:ost.
5o360	Epicystostómia otv.chir
5o390	Vezikopexia suprapubická
5o413	Jednoduchá uretrektómia u muža ako samostat.výkon
5o414	Radikálna uretrektómia u muža ako samostat.výkon
5o41c	Jednoduchá uretrektómia u ženy ako samostat.výkon
5o41d	Radikálna uretrektómia u ženy ako samostat.výkon
5o41x	Uretrektómia ako samostat.výkon, ostatné
5o490	TIP-Snodgrassova plastika
5o900.1	Perirenál.incízia retroperitoneál.tk:otv.ch.abd.
5o900.2	Perirenál.incízia retroperitoneál.tk:lumbt.
5o900.4	Perirenál.incízia retroperitoneál.tk:lsk.
5o901.1	Perirenál.drenáž retroperitoneál.tk:otv.ch.abd.
5o901.2	Perirenál.drenáž retroperitoneál.tk:lumbt.
5o901.4	Perirenál.drenáž retroperitoneál.tk:lsk.
5o902.1	Retroperitoneál.drenáž retroperitoneál.tk:lpt.
5o902.2	Retroperitoneál.drenáž retroperitoneál.tk:lumbt.
5o902.4	Retroperitoneál.drenáž retroperitoneál.tk:lsk.
5o903.1	Panvová drenáž retroperitoneál.tk:lpt.
5o903.2	Panvová drenáž retroperitoneál.tk:lumbt.
5o903.4	Panvová drenáž retroperitoneál.tk:lsk.
5o905.1	Excízia perirenálneho tkaniva:lpt.
5o905.2	Excízia perirenálneho tkaniva:lumbt.
5o905.4	Excízia perirenálneho tkaniva:lsk.
5o906.1	Excízia retroperitoneálneho tkaniva:lpt.
5o906.2	Excízia retroperitoneálneho tkaniva:lumbt.
5o906.4	Excízia retroperitoneálneho tkaniva:lsk.
5o907.1	Radikál.paraaortál.lymfadenektómia v kombi.s inými OP:lpt.
5o907.2	Radikál.paraaortál.lymfadenekt.kombi.s inými OP:lumbt.
5o907.4	Radikál.paraaortál.lymfadenekt.kombi.s inými OP:lsk.
5o907.x	Radikál.paraaortál.lymfadenekt.kombi.s inými OP:ost.
5o908.1	Radik.panvová lymfadenektómia v kombi.s i.OP:lpt.
5o908.2	Radik.panvová lymfadenektómia v kombi.s i.OP:lumbt.
5o908.4	Radik.panvová lymfadenektómia v kombi.s i.OP:lsk.
5o908.x	Radik.panvová lymfadenektómia v kombi.s i.OP:iné
5o909.1	Res.tkaniva bez presného urč.vzťahu k org:lpt.
5o909.2	Res.tkaniva bez presného urč.vzťahu k org:lumbt.
5o909.4	Res.tkaniva bez presného urč.vzťahu k org:lsk.
5o90x.1	Iná incízia a excízia retroperit.tk:lpt.
5o90x.2	Iná incízia a excízia retroperit.tk:lumbt.
5o90x.3	Iná incízia a excízia retroperit.tk:torakoabd.
5o90x.4	Iná incízia a excízia retroperit.tk:lsk.
5o920.1	Bulbárna implantácia umelého zvierača, jeden prstenec
5o920.2	Bulbárna implantácia umelého zvierača, dva prstence
5o920.3	Bulbár.implant.umelého zvierača,hrdlo moč.mechúra
5o920.x	Implantácia umelého zvierača, ostatné
5o921	Odstránenie umelého zvierača
5o922.1	Bulbárna výmena umelého zvierača,1 prstenec
5o922.2	Bulbárna výmena umelého zvierača,2 prstence
5o922.3	Bulbár.výmena umelého zvierača,hrdlo moč.mechúra
5o922.x	Výmena umelého zvierača, ostatné
5o923	Revízia zákroku pri umelom zvierači
5o92x	Iné zákroky pri umelom zvierači
5p121.1	Prostatektómia:suprapubicky-transvezikálne,lpt.
5p121.2	Prostatektómia retropubicky:laparotomicky
5p122.2	Rad.prostatektómia bez reg.LNE:retropubicky

5p122.3	Rad.prostatektómia bez reg.LNE:perineálne
5p122.4	Radikál.prostatektómia bez reg.LNE:lsk.
5p122.8	Rad.prostatektómia bez reg.LNE:rob.
5p123.2	Rad.prostatekt.b.reg.LNE,šetr.nervovociev.zv:retropub
5p123.3	Rad.prostatekt.b.reg.lymfadenekt,šetr.nerv-ciev.zv:perineál
5p123.4	Rad.prostatektómia bez reg.LNE,šetrenie nervovociev.zv:lsk.
5p123.8	Rad.prostatekt.bez reg.LNE,šetrenie nervovociev.zv:robot.
5p124.2	Rad.prostatektómia s regionál.LNE:retropubicky
5p124.3	Rad.prostatekt.s reg.lymfadenek:perineál,lsk.lymfadenekt
5p124.4	Radikál.prostatektómia s reg.LNE:lsk.
5p124.8	Rad.prostatektómia s reg.LNE:robot.
5p125.2	Rad.prostatekt.s reg.LNE,šetr.nervovociev.zv:retropub
5p125.3	Rad.prostatekt.s r.LNE,šet.n-c.zv:perin,lsk.lymfadenekt
5p125.4	Rad.prostatektómia s reg.LNE,šetrenie nervovociev.zv:lsk.
5p125.5	Rad.prostatektómia s reg.LNE,šetrenie nervovociev.zv:rob.
5p126.2	Radik. prostatekt.s rozšír.LNE:retropubicky
5p126.3	Radik.prostatekt.s rozš.LNE:perineál.a lsk.lymfadenekt.
5p126.4	Radik. prostatekt. s rozšír.lymfadenekt:laparoskopicky
5p126.8	Radik. prostatekt. s rozš.lymfadenekt: roboticky
5p127.2	Radik.prostatekt.s rozš.LNE,šetr.nerv-ciev.zväz:retropub
5p127.3	Rad.prostatekt.s rozš.LNE,šetr.nerv-c.zväz:perineál.a lsk.LNE
5p127.4	Radik.prostatekt.s rozš.LNE,šetr.nerv-ciev.zväz:lsk.
5p127.5	Radik.prostatekt.s rozš.LNE,šetr.nerv-ciev.zväz:robot.
5p12x	Iná radikálna prostatektómia

Výkon L03-4

13o00.0↔	Biopsia s incíziou obličky
13o00.4↔	Biopsia s incíziou močovodu
5a500	Impl.elektron.stimulátora n.vagus pri lieč.epilepsie
5a508	Impl.neurostim.zar.pri dysfunkcii dol.moč.ciest
5a50t.00	Impl/vým.neurost.PNS impl/vým.el:1-kanál.plne impl.nedobíj
5a50t.01	Impl/vým.neurost.PNS s impl./vým.el:viac-k.plne impl.nedob.
5a50t.02	Impl./vým.neurost.PNS s impl./vým.el:viac-k.plne impl.dobíj.
5a50t.03	Impl./vým.neuros.PNS s impl./vým.el:vág.nervostim.sy
5a50t.04	Impl/vým.neust.PNS impl/vým.el:vág.n.-stim.srd.b.um.sn.v PK
5a50t.05	Impl/vým.neurs.PNS impl/vým.el:vág.n.-stim.srd.s um.sn.v PK
5a50t.06	Impl/vým.neuros.PNS s impl./vým.el:aktivácia baroreceptora
5a50t.10	Vým.neurost.PNS bez vým.elektr:1-kanál.plne impl.nedobíj.
5a50t.11	Vým.neurost.PNS bez vým.el:viac-kanál.plne impl.nedob.
5a50t.12	Vým.neurost.PNS bez vým.el:viac-kanál.sy.dobíj.
5a50t.13	Vým.neurost.PNS bez vým.el:vágový nervostim.sy.
5a50t.14	Vým.neuros.PNS b.vým.el:vág.n.stim.s.srdc.b.vým.sním.v PK
5a50t.15	Vým.neurost.PNS b.vým.el:vág.n.stim.s.srdc.s vým.sním.v PK
5a50t.16	Vým.neurost.PNS bez vým.el.:sy.aktivácie baroreceptora
5a50t.f0	Impl/výmena neurostimul.elektr.pre syst.aktiv.baroreceptora
5a50t.f1	Revíz.neurostimul.elektr.pre systém aktiv.baroreceptora
5j514.0	Otvorená chirurgická mediastinálna lymfadenektómia
5j514.1	Endoskopická mediastinálna lymfadenektómia
5l515.7	Bajpas.OP a.iliaca a viscerál.aa.pom.žily:a. renalis
5l515.8	Bajpas.OP a.iliaca a viscerál.aa.pom.žily:iné viscerál.tepny
5l525.7↔	Bajpas.OP a.iliaca,viscerál.aa.p.protézy:a.renalis
5l525.8↔	Bajpas.OP a.iliaca,viscerál.aa.p.protézy:iné viscerál.tepny
5m120.0	Disekcia retroperitoneálnych LU:lpt.
5m120.3	Disekcia retroperitoneálnych LU:lsk.
5m121	Bloková disekcia inguinálnych LU:lpt.
5n915	Exploratívna lumbotómia
5o100.1↔	Sutúra obličky po poranení:laparotomicky
5o100.2↔	Sutúra obličky po poranení:lumbotomicky
5o100.4↔	Sutúra obličky po poranení:laparoskopicky
5o100.x↔	Sutúra obličky po poranení:ostatné
5o101.1↔	Plastická rekonštrukcia obličky:laparotomicky
5o101.2↔	Plastická rekonštrukcia obličky:lumbotomicky
5o101.4↔	Plastická rekonštrukcia obličky:laparoskopicky
5o101.x↔	Plastická rekonštrukcia obličky:ostatné
5o102.1↔	Uzavretie fistuly obličky:laparotomicky
5o102.2↔	Uzavretie fistuly obličky:lumbotomicky
5o102.4↔	Uzavretie fistuly obličky:laparoskopicky
5o102.x↔	Uzavretie fistuly obličky:ostatné
5o103.1↔	Oddelenie podkovovitej obličky:laparotomicky
5o103.2↔	Oddelenie podkovovitej obličky:lumbotomicky
5o103.4↔	Oddelenie podkovovitej obličky:laparoskopicky
5o103.x↔	Oddelenie podkovovitej obličky:ostatné
5o104.1↔	Plastika obličkovej panvičky:laparotomicky
5o104.2↔	Plastika obličkovej panvičky:lumbotomicky
5o104.4↔	Plastika obličkovej panvičky:laparoskopicky
5o104.5↔	Plastika obličkovej panvičky:roboticky
5o104.x↔	Plastika obličkovej panvičky:ostatné
5o105.1↔	Ureterokalikostómia:laparotomicky
5o105.2↔	Ureterokalikostómia:lumbotomicky
5o105.4↔	Ureterokalikostómia:laparoskopicky
5o105.5↔	Ureterokalikostómia:roboticky
5o105.x↔	Ureterokalikostómia:ostatné
5o106.1↔	Ureteropyelostómia:laparotomicky
5o106.2↔	Ureteropyelostómia:lumbotomicky
5o106.4↔	Ureteropyelostómia:laparoskopicky
5o106.5↔	Ureteropyelostómia:roboticky
5o106.x↔	Ureteropyelostómia:ostatné
5o107.1↔	Pyelopyelostómia pri zdvoj.syst:lpt.
5o107.2↔	Pyelopyelostómia pri zdvoj.syst:lumbt.
5o107.4↔	Pyelopyelostómia pri zdvoj.syst:lsk.
5o107.x↔	Pyelopyelostómia pri zdvoj.syst:ostatné
5o108.1↔	Transureteropyelostómia:lpt.
5o108.2↔	Transureteropyelostómia:lumbt.
5o108.4↔	Transureteropyelostómia:lsk.
5o108.x↔	Transureteropyelostómia:ostatné
5o109.1↔	Uzavretie nefrostómie:lpt.
5o109.2↔	Uzavretie nefrostómie:lumbt.
5o109.4↔	Uzavretie nefrostómie:lsk.
5o109.x↔	Uzavretie nefrostómie:ostatné
5o10a.1↔	Dilatácia zúž.nefrostom.kanála:lpt.
5o10a.2↔	Dilatácia zúž.nefrostom.kanála:lumbt.
5o10a.4↔	Dilatácia zúž.nefrostom.kanála:lsk.
5o10x.1↔	Iná rekonštrukcia obličky:lpt.
5o10x.2↔	Iná rekonštrukcia obličky:lumbt.
5o10x.4↔	Iná rekonštrukcia obličky:lsk.
5o10x.x↔	Iná rekonštrukcia obličky:ostatné
5o110.1↔	Radikálna nefrektómia:lpt.
5o110.2↔	Radikálna nefrektómia:lumbt.
5o110.3↔	Radikálna nefrektómia:torakoabd.
5o110.4↔	Radikálna nefrektómia:lsk.
5o110.5↔	Radikálna nefrektómia:roboticky
5o110.6↔	Radikálna nefrektómia s použ.mimotelového obehu
5o110.x↔	Radikálna nefrektómia:ostatné
5o111.1↔	Radikálna nefrektómia s ureterektómiou:lpt.
5o111.2↔	Radikálna nefrektómia s ureterektómiou:lumbt.
5o111.4↔	Radikálna nefrektómia s ureterektómiou:lsk.
5o111.5↔	Radikálna nefrektómia s ureterektómiou:rob.
5o111.x↔	Radikálna nefrektómia s ureterektómiou:ostatné
5o112.1↔	Radik.nefrektómia.s esk.vytiah.močovodu vr.reg.LNE:lpt.
5o112.2↔	Radik.nefrektómia.s esk.vytiahn.močov.vr.reg.LNE:lumbt.
5o112.4↔	Radik.nefrektómia.s esk.vytiahn.močov.vr.reg.LNE:lsk.
5o112.5↔	Radik.nefrektómia.s esk.vytiahn.močov.vr.reg.LNE:rob.
5o112.x↔	Radik.nefrektómia.s esk.vytiahn.močov.vr.reg.LNE:ostatné
5o113.4↔	Nefrektómia pre nenádorové ochor.rukou asist:lsk.
5o114.4↔	Ureteronefrektómia pre nenádorové ochor:lsk.
5o115.01↔	Nefrektómia transplantovanej obličky:lpt.
5o115.02↔	Nefrektómia transplantovanej obličky:lumbt.
5o115.04↔	Nefrektómia transplantovanej obličky:lsk.
5o115.0x↔	Nefrektómia transplantovanej obličky:ostatné
5o115.11↔	Nefrektómia pre transpl.od živého darcu:lpt.
5o115.12↔	Nefrektómia pre transpl.od živého darcu:lumbt.
5o115.14↔	Nefrektómia pre transpl.od živého darcu:lsk.
5o115.1x↔	Nefrektómia pre transpl.od živého darcu:ostatné
5o116.1↔	Nefrektómia bez ďalších výkonov:lpt.
5o116.2↔	Nefrektómia bez ďalších výkonov:lumbt.
5o116.4↔	Nefrektómia bez ďalších výkonov:lsk.

5o116.5↔ Nefrektómia bez ďalších výkonov:roboticky
5o116.x↔ Nefrektómia bez ďalších výkonov:ostatné
5o117.1↔ Nefrektómia s ureterektómiou:lpt.
5o117.2↔ Nefrektómia s ureterektómiou:lumbt.
5o117.4↔ Nefrektómia s ureterektómiou:lsk.
5o117.5↔ Nefrektómia s ureterektómiou:roboticky
5o117.x↔ Nefrektómia s ureterektómiou:ostatné
5o11x.1↔ Iná nefrektómia:laparotomicky
5o11x.2↔ Iná nefrektómia:lumbtomicky
5o11x.3↔ Iná nefrektómia:torakoabd.
5o11x.4↔ Iná nefrektómia:lsk.
5o11x.5↔ Iná nefrektómia:roboticky
5o11x.x↔ Iná nefrektómia:ostatné
5o120.1↔ Parciálna resekcia obličky:lpt.
5o120.2↔ Parciálna resekcia obličky:lumbt.
5o120.4↔ Parciálna resekcia obličky:lsk.
5o120.5↔ Parciálna resekcia obličky:roboticky
5o120.x↔ Parciálna resekcia obličky:ostatné
5o121.1↔ Parciálna resekcia obličky s ureterektómiou:lpt.
5o121.2↔ Parc.res.obličky s ureterektómiou:lumbt.
5o121.4↔ Parciálna resekcia obličky s ureterektómiou:lsk.
5o121.5↔ Parciálna resekcia obličky s ureterektómiou:rob.
5o121.x↔ Parc.resekcia obličky s ureterektómiou:ostatné
5o122.1↔ Parc.res.obličky s chladiacou perfúziou:lpt.
5o122.2↔ Parc.res.obličky s chladiacou perfúziou:lumbt.
5o122.4↔ Parc.res.obličky s chladiacou perfúziou:lsk.
5o122.x↔ Parc.res.obličky s chladiacou perfúziou:ostatné
5o12x.1↔ Iná parciálna resekcia obličky:lpt.
5o12x.2↔ Iná parciálna resekcia obličky:lumbt.
5o12x.4↔ Iná parciálna resekcia obličky:lsk.
5o12x.5↔ Iná parciálna resekcia obličky:roboticky
5o12x.x↔ Iná parciálna resekcia obličky:ostatné
5o131.1↔ Nefrostómia:lpt.
5o132.0↔ Odstránenie konkrementu z obličky:otv.ch.
5o143↔ Autotransplantácia obličky
5o144↔ Autotransplantácia obličky po extrakorporálnej res.
5o14x↔ Transplantácia obličky:ostatné
5o150↔ Nefrotómia otvor.chir.
5o151↔ Nefrostómia otv.chir.
5o152↔ Pyelotómia otvor.chir.
5o153.1↔ Endopyelotómia perkutánna
5o153.2↔ Endopyelotómia retrográdna
5o154↔ Pyelostómia otv.chir.
5o155↔ Pyelokalikotómia otvor.chir
5o156↔ Kalikotómia perkutánna
5o157↔ Nefropyelokalikotómia otvor.chir.
5o158↔ Nefrotómia,-stómia,pyelotómia,-stómia otv.ch:punkcia cysty
5o15x↔ Nefrotómia,-stómia,pyelotómia,-stómia otv.pr:ostatné
5o162.1↔ Excízia chorého tkaniva obličky:lpt.
5o162.4↔ Excízia chorého tkaniva obličky:lsk.
5o163.1↔ Deštrukcia chorého tkaniva obličky:lpt.
5o163.4↔ Deštrukcia chorého tkaniva obličky:lsk.
5o165.0↔ Marsupializácia cysty obličky
5o165.4↔ Marsupializácia cysty obličky laparoskopicky
5o190↔ Operácie na obličkových cievach
5o191.1↔ Obnaženie obličky (pre exploráciu):lpt.
5o191.2↔ Obnaženie obličky (pre exploráciu):lumbt.
5o191.3↔ Obnaženie obličky (pre exploráciu):torakoabd.
5o191.4↔ Obnaženie obličky (pre exploráciu):lsk.
5o191.x↔ Obnaženie obličky (pre exploráciu):ostatné
5o192.1↔ Dekapsulácia obličky:lpt.
5o192.2↔ Dekapsulácia obličky:lumbt.
5o192.4↔ Dekapsulácia obličky:lsk.
5o192.x↔ Dekapsulácia obličky:ostatné
5o193.1↔ Nefropexia:lpt.
5o193.2↔ Nefropexia:lumbt.
5o193.4↔ Nefropexia:lsk.
5o193.x↔ Nefropexia:ostatné
5o194.1↔ Operačná revízia obličky:lpt.
5o194.2↔ Operačná revízia obličky:lumbt.
5o194.3↔ Operačná revízia obličky:torakoabd.
5o194.4↔ Operačná revízia obličky:lsk.
5o194.x↔ Operačná revízia obličky:ostatné
5o195↔ OP pre lymfokélu transplantovanej obličky:lsk.
5o19x.1↔ Iné OP na obličke:lpt.
5o19x.2↔ Iné OP na obličke:lumbt.
5o19x.3↔ Iné OP na obličke:torakoabd.
5o19x.4↔ Iné OP na obličke:lsk.
5o19x.x↔ Iné OP na obličke:ostatné
5o200.0↔ Sutúra močovodu po poranení:otv.chir.
5o200.4↔ Sutúra močovodu po poranení:lsk.
5o200.x↔ Sutúra močovodu po poranení:ostatné
5o201.0↔ Reanastomóza močovodu:otv.chir.
5o201.4↔ Reanastomóza močovodu:lsk.
5o201.x↔ Reanastomóza močovodu:ostatné
5o202.0↔ Uzavretie ureterokutánnej fistuly:otv.chir.
5o202.4↔ Uzavretie ureterokutánnej fistuly:lsk.
5o202.x↔ Uzavretie ureterokutánnej fistuly:ostatné
5o203.0↔ Uzavretie ureteroenterálnej fistuly:otv.chir.
5o203.4↔ Uzavretie ureteroenterálnej fistuly:lsk.
5o203.x↔ Uzavretie ureteroenterálnej fistuly:ostatné
5o204.0↔ Ureterovezikoneoimplantácia s modelážou močovodu:otv.ch
5o204.4↔ Ureterovezikoneoimplantácia s modelážou močovodu:lsk.
5o204.x↔ Ureterovezikoneoimplantácia s modelážou močovodu:ost.
5o205.0↔ Protireflux.plastika močovodu:otv.chir.
5o205.4↔ Protireflux.plastika močovodu:lsk.
5o205.x↔ Protirefluxová plastika močovodu:ost.
5o206.0↔ Trans-ureteroureterostómia:otv.chir.
5o206.4↔ Trans-ureteroureterostómia:lsk.
5o206.x↔ Trans-ureteroureterostómia:ostatné
5o207.0↔ Čiastočná náhrada močovodu:otv.chir.
5o207.4↔ Čiastočná náhrada močovodu:lsk.
5o207.x↔ Čiastočná náhrada močovodu:ostatné
5o208↔ Náhrada časti močovodu lalokom z moč.mech.
5o209.0↔ Totálna náhrada močovodu:otv.chir.
5o209.4↔ Totálna náhrada močovodu:lsk.
5o209.x↔ Totálna náhrada močovodu:ostatné
5o20a.0↔ Uret-vezikoneoimpl.vr.antirefl.plast.močovod:otv.chir
5o20a.4↔ Uret-vezikoneoimpl.vr.antirefl.plast.močovod:lsk.
5o20a.x↔ Uret-vezikoneoimplantácia vrát.antirefl.plast.močovod:ost.
5o20b.0↔ Uret-vezikoneoimpl,zdvoj.močovod,antirefl.plast:o.ch
5o20b.4↔ Uret-vezikoneoimpl,zdvoj.močov,antirefl.plast:lsk
5o20b.x↔ Uret-vezikoneoimpl,zdvoj.močov,antirefl.plast:ostat.
5o20c.0↔ Transpoz.vlast.močovod.na transplant.oblič:otv.chir
5o20d.0↔ Totál/čiast.náhr.močovod.použ.čr.segm:otv.chir
5o20d.4↔ Totál/čiast.náhr.močovod.použ.čr.segm:lsk
5o20d.x↔ Totál/čiast.náhr.močovod.použ.čr.segm:ostatné
5o20x.0↔ Iná rekonštr.močovodu:otv.chir.
5o20x.4↔ Iná rekonštr.močovodu:lsk.
5o20x.x↔ Iná rekonštr.močovodu:ostatné
5o210.0 Vytvorenie ileálneho rezervoáru (pouchu):otv.ch.
5o210.4 Vytvorenie ileálneho rezervoáru (pouchu):lsk.
5o210.x Vytvorenie ileálneho rezervoáru (pouchu):ostatné
5o211.0 Vytvorenie ileocekálneho rezervoáru(pouchu):otv.ch.
5o211.4 Vytvorenie ileocekálneho rezervoáru(pouchu):lsk.
5o211.x Vytvorenie ileocekálneho rezervoáru(pouchu):ostatné
5o212.0 Vytvorenie rezervoáru z hrubého čreva(pouchu):otv.ch.
5o212.4 Vytvorenie rezervoáru z hrubého čreva(pouchu):lsk.
5o212.x Vytvorenie rezervoáru z hrubého čreva(pouchu):ostatné
5o213.0 Vytvorenie rezervoáru zo žalúdka(pouchu):otv.ch.
5o213.4 Vytvorenie rezervoáru zo žalúdka(pouchu):lsk.
5o213.x Vytvorenie rezervoáru zo žalúdka(pouchu):ostatné
5o214.0 Revízia kontinentnej stómie:otv.ch.
5o214.4 Revízia kontinentnej stómie:lsk.
5o214.x Revízia kontinentnej stómie:ostatné
5o215.0 Revízia kontinenčného ventilu:otv.
5o215.4 Revízia kontinenčného ventilu:lsk.
5o215.x Revízia kontinenčného ventilu:ostatné
5o216.0 Revízia črevného rezervoáru(pouchu):otv.ch.
5o216.4 Revízia črevného rezervoáru(pouchu):lsk.

5o216.x	Revízia črevného rezervoáru(pouchu):ostatné
5o217.0	Konv.i.supravez.deriv-na deriv.s vytv.črev.rezerv:otv.ch
5o217.4	Konv.i.supravez.deriv-na deriv.s vytv.črev.rezerv:lsk.
5o217.x	Konv.i.supravez.deriv-na deriv.s vytv.črev.rezerv:ost.
5o21a.0	Revíz.ureteroenter.anast.kontin.črev.rzv. vyúst.na kožu:o.ch.
5o21a.4	Revíz.ureteroenter.anast.kontin.črev.rzv. vyúst.na kožu:lsk.
5o21a.x	Revíz.ureteroenter.anast.kontin.črev.rezerv.vyúst.na kožu:ost
5o21b.0	Kut.der.moču s čr.rez.(kont.st.):apendikostómiou:otv.
5o21b.4	Kut.der.moču s čr.rez.(kont.st.):apendikostómiou:lsk.
5o21b.x	Kut.der.moču s čr.rez.(kont.st.):apendikostómiou:ostatné
5o21c.0	Kut.der.moču s čr.rez.(kont.st.):detubuliz.segm.TČ:otv.chir.
5o21c.4	Kut.der.moču s čr.rez.(kont.st.):detubuliz.segm.TČ:lsk.
5o21c.x	Kut.der.moču s čr.rez.(kont.st.):detubuliz.segm.TČ:ostatné
5o21x.0	Kont.črev.rezer.vyúst.na k.[kontin.stóm],iné:otv.ch.
5o21x.4	Kont.čr.rezer.vyúst.na kožu[kont.st],iné:lsk.
5o21x.x	Kont.čr.rezer.vyúst.na k.[kont.st],iné:ostatné
5o220.0	Inkont.ureteroileokutaneost.[ileál.konduit]:otv.ch
5o220.4	Inkont.ureteroileokutaneost.[ileál.konduit]:lsk.
5o220.x	Inkont.ureteroileokutaneost.[ileál.konduit]:ostatné
5o221.0	Inkont.ureterokolokutaneost.[kolon/sigma kond]:otv.ch.
5o221.4	Inkont.ureterokolokutaneost.[kolon/sigma kond]:lsk.
5o221.x	Inkont.ureterokolokutaneost.[kolon/sigma kond]:ost.
5o222.0	Revízia inkontinentnej stómie:otvor.chir.
5o222.4	Revízia inkontinentnej stómie:lsk.
5o222.x	Revízia inkontinentnej stómie:ostatné
5o223.0	Revíz.ureteroenterál.anastomózy inkontinent.stómie:otv.ch.
5o223.4	Revíz.ureteroenterál.anastomózy inkontinent.stómie:lsk.
5o223.x	Revíz.ureteroenterál.anastomózy inkontinent.stómie:ost.
5o224.0	Revíz.črevného interponátu inkontinentnej stómie:otv.ch.
5o224.4	Revíz.črevného interponátu inkontinentnej stómie:lsk.
5o224.x	Revíz.črevného interponátu inkontinentnej stómie:ostatné
5o225.0	Konv.i.supravez.deriv.moču na deriv.s čr.interponát:o.ch
5o225.4	Konv.i.supravez.deriv.moču na deriv.s čr.interponát:lpsk
5o225.x	Konv.i.supravez.deriv.moču na deriv.s čr.interponát:ost.
5o22x.0	Kut.der.moču s pou.črev.interp:inkontin.stómia:iná:otv.ch.
5o22x.4	Kutánna deriv.moču s pou.čr.interpon:ink.stómia:iná:lsk.
5o22x.x	Kut.derivácia moču s pou.črev.interpon:ink.stómia:iná:ost.
5o230.1	Kruhová ureterokutaneostómia:lpt.
5o230.2	Kruhová ureterokutaneostómia:lumbt.
5o230.4	Kruhová ureterokutaneostómia:lsk.
5o230.x	Kruhová ureterokutaneostómia:ostatné
5o231.1	Transureteroureterokutaneostómia:lpt.
5o231.2	Transureteroureterokutaneostómia:lumbt.
5o231.4	Transureteroureterokutaneostómia:lsk.
5o231.x	Transureteroureterokutaneostómia:ost.
5o232.1	Revízia ureterokutaneostómie:lpt.
5o232.2	Revízia ureterokutaneostómie:lumbt.
5o232.4	Revízia ureterokutaneostómie:lsk.
5o232.x	Revízia ureterokutaneostómie:ost.
5o233.1	Uzavretie ureterokutaneostómie:lpt.
5o233.2	Uzavretie ureterokutaneostómie:lumbt.
5o233.4	Uzavretie ureterokutaneostómie:lsk.
5o233.x	Uzavretie ureterokutaneostómie:ost.
5o234.1	Konv.supravez.deriv.moč/ureterostómia:lpt
5o234.2	Konverzia.supravez.deriv.moč/ureterost:lumbt
5o234.4	Konv.supravez.deriv.moč/ureterost:lsk
5o234.x	Konv.supravez.deriv.moč/ureterost:ost.
5o235.1	Ureterokutaneostómia:lpt.
5o235.2	Ureterokutaneostómia:lumbt.
5o235.4	Ureterokutaneostómia:lsk.
5o235.x	Ureterokutaneostómia:ost.
5o23x.1	Iná kut.der.m.ureterokutaneostómiou[ink.st.]:lpt.
5o23x.2	Iná kut.der.m.ureterokutaneostómiou[ink.st.]:lumbt.
5o23x.4	Iná kut.der.m.ureterokutaneostómiou[ink.st.]:lsk.
5o23x.x	Iná kut.der.m.ureterokutaneostómiou[ink.st.]:ost.
5o250.0↔	Ureterolitotómia pre ureterolitiázu:otv.ch.
5o250.4↔	Ureterolitotómia pre ureterolitiázu:lsk.
5o260.1↔	Parciálna resekcia močovodu:otv.ch.abdomin.
5o260.2↔	Parciálna resekcia močovodu:lumbt
5o260.4↔	Parciálna resekcia močovodu:lsk
5o260.x↔	Parciálna resekcia močovodu:ost.
5o261.1↔	Ureterektómia:otv.ch.abd
5o261.2↔	Ureterektómia:lumbt.
5o261.4↔	Ureterektómia:lsk.
5o261.x↔	Ureterektómia:ost.
5o262.1↔	Resekcia pahýľa močovodu:lpt
5o262.2↔	Resekcia pahýľa močovodu:lumbt
5o262.4↔	Resekcia pahýľa močovodu:lsk
5o262.x↔	Resekcia pahýľa močovodu:ost.
5o263↔	Exstirpácia pahýľa močovodu:otvorene chirurgicky
5o264↔	Ureterorenoskopická excízia chorého tkaniva močovodu
5o265↔	Ureterorenoskopická deštrukcia chorého tkaniva močovodu
5o26x.1↔	Iná exc,deštr.chor.tk.m,res.močovodu a ureterekt:lpt.
5o26x.2↔	Iná exc,deštr.chor.tk.m,res.močovodu a ureterekt:lumbt.
5o26x.4↔	Iná exc,deštr.chor.tk.m,res.močovodu a ureterekt:lsk.
5o26x.x↔	Iná exc,deštr.chor.tk.m,res.močovodu a ureterekt:ost.
5o270.0↔	Incízia ústia močovodu:otv.chir.
5o271.0↔	Resekcia ústia močovodu:otv.ch.
5o280.0	Ureterosigmoideost. bez antireflux.ureteroenteroanast.
5o280.1	Ureterosigmoideost.s antireflux.ureteroenteroanast.
5o281.0	Vyúst.močovodov do hrub.čreva:otv.ch
5o281.4	Vyústenie močovodov do hrub.čreva:lsk.
5o282.0	Uretereileostómia s vytvor.rezervoáru z tenk.čr:otv.chir
5o282.4	Uretereileostómia s vytvor.rezervoáru z tenk.čr:lsk.
5o283	Konverzia inej.s-vez.der.moču na vnút.der.prostr.čreva
5o284	Revízia ureteroenterálnej anastomózy
5o28x	Vnútorná derivácia moču prostr.čreva:ostatné
5o290.0↔	Obnaženie močovodu (k explorácii):otv.chir.
5o290.4↔	Obnaženie močovodu (k explorácii):lsk.
5o290.x↔	Obnaženie močovodu (k explorácii):ostatné
5o291.0↔	Ligatúra močovodu:otv.chir.
5o291.4↔	Ligatúra močovodu:lsk.
5o291.x↔	Ligatúra močovodu:ostatné
5o292.0↔	Uzavretie močovodu:otv.chir.
5o292.4↔	Uzavretie močovodu:lsk.
5o292.t↔	Uzavretie močovodu:transuretrálne
5o292.x↔	Uzavretie močovodu:ostatné
5o293.0↔	Ureterolýza bez intraperitoneálnej transpozície:otv.chir
5o293.4↔	Ureterolýza bez intraperitoneálnej transpozície:lpsk
5o293.x↔	Ureterolýza bez intraperitoneálnej transpozície:osta.
5o294.0↔	Ureterolýza s intraperitoneálnou transpozíciou:otv.chir.
5o294.4↔	Ureterolýza s intraperitoneálnou transpozíciou:lsk.
5o294.x↔	Ureterolýza s intraperitoneál.transpozíciou:ostatné
5o295.0↔	Ureterolýza s obalením omentom:otv.chir.
5o295.4↔	Ureterolýza s obalením omentom:lsk.
5o295.x↔	Ureterolýza s obalením omentom:ostatné
5o296.0↔	Podslizič.instilácia pri insuf.ústia močovodu:o.chir
5o297.0↔	Operačná revízia na močovode:otv.chir.
5o297.4↔	Operačná revízia na močovode:lsk.
5o297.t↔	Operačná revízia na močovode:transuretrálne
5o297.x↔	Operačná revízia na močovode:ostatné
5o29x.0↔	Iné OP na močovode:otv.chir.
5o29x.4↔	Iné OP na močovode:lsk.
5o29x.t↔	Iné OP na močovode:transuretrálne
5o29x.x↔	Iné OP na močovode:ostatné
5o303.0	Uzavr.vezikoenterál.fistuly:otv.chir.
5o303.4	Uzavr.vezikoenterál.fistuly:lsk.
5o303.x	Uzavr.vezikoenterál.fistuly:ostatné
5o307.4	Sakropexia močového mechúra:laparoskopicky
5o307.x	Sakropexia močového mechúra:ostatné
5o308.1	Augmentácia močového mechúra, otv.chir.
5o308.4	Augmentácia moč.mech:lsk.
5o308.x	Augmentácia moč.mech:ost.
5o30a.0	Uzavretie extrofie močového mechúra:otv.chir.
5o30a.4	Uzavretie extrofie močového mechúra:lsk.
5o30a.x	Uzavretie extrofie močového mechúra:ost.
5o311.0	Jednoduchá cystektómia u muža:otv.chir.
5o311.4	Jednoduchá cystektómia u muža:lsk.
5o311.x	Jednoduchá cystektómia u muža:ostatné
5o312.0	Radik.cystektómia u muža bez uretrektóm:otv.chir

5o312.4	Radikálna cystektómia u muža bez uretrektómie:lsk.
5o312.x	Radik.cystektómia u muža bez uretrektómie:ost.
5o313.0	Rad.cystekt.b.uretrek,šetr.nerv-ciev.zv,zach.pot.muža:o.chir
5o313.4	Rad.cystekt.b.uretrekt,šetr.nerv-ciev.zv,zach.pot.,muž:lsk.
5o313.x	Rad.cystekt.b.uretrekt.,šetr.nerv-ciev.zv,zach.pot.,muž:ost.
5o314.0	Rad.cystektómia s uretrektómiou,muž:otv.chir.
5o314.4	Rad.cystektómia s uretrektómiou,muž:lsk.
5o314.x	Rad.cystektómia s uretrektómiou,muž:ost.
5o315.0	Eviscerácia malej panvy u muža:otv.chir.
5o315.4	Eviscerácia malej panvy u muža:lsk.
5o315.x	Eviscerácia malej panvy u muža:ostatné
5o31a.0	Jednoduchá cystektómia u ženy:otv.chir.
5o31a.4	Jednoduchá cystektómia u ženy:lsk.
5o31a.x	Jednoduchá cystektómia u ženy:iný spôsob
5o31b.0	Rad.cystektómia bez uretrektómie u ženy:otv.chir.
5o31b.4	Rad.cystektómia bez uretrektómie u ženy:lsk.
5o31b.x	Rad.cystektómia bez uretrektómie u ženy:iný spôsob
5o31c.0	Rad.cystektómia bez uretrekt.,šetr.nerv-ciev.zv.,žena:otv.ch.
5o31c.4	Rad.cystektómia bez uretrekt.,šetr.nerv-ciev.zv.,žena:lsk.
5o31c.x	Rad.cystektómia bez uretrektómie,šetr.nerv-ciev.zv.,žena:ost.
5o31d.0	Rad.cystektómia s uretrektómiou u ženy:otv.chir.
5o31d.4	Radikálna cystektómia s uretrektómiou,žena:lsk.
5o31d.x	Radikálna cystektómia s uretrektómiou,žena:ost.
5o31x.0	Iná cystektómia:otv.chir.
5o31x.4	Iná cystektómia:lsk.
5o31x.x	Iná cystektómia:ostatné
5o321.0	Parc.res.moč.mech.s 1-str.neoimpl.močovodu:otv.chir.
5o321.4	Parc.res.moč.mech.s 1-str.neoimplantáciou močovodu:lsk.
5o321.x	Parc.res.moč.mech.s 1-str.neoimplantáciou močovodu:ost.
5o322.0	Parc.res.moč.mech.s obojstr implant.močovodov:otv.chir.
5o322.4	Parc.res.moč.mech.s obojstr.impl.močovodov:lsk.
5o322.x	Parc.res.moč.mechúra s obojstr.impl.močovodov:ost
5o324.0	Supratrigon.res.moč.mech.s 1-str.neoimpl.močov:otv.ch
5o324.4	Supratrigon.res.moč.mech.s 1-str.neoimpl.močov:lsk.
5o324.x	Supratrigon.res.moč.mech.s 1-str.neoimpl.močov:ost.
5o325.0	Supratrigon.res.moč.m.s obojstr.neoimpl.močov:otv.ch
5o325.4	Supratrigon.res.moč.mech.s obojstr.neoimpl.močov:lsk.
5o325.x	Supratrigon.res.moč.m.s obojstr.neoimpl.močov:ost.
5o326.0	Subtot.res.moč.mech.s 1-str.neoimpl.močovodu:otv.ch
5o326.4	Subtot.res.moč.m.s 1-str.neoimpl.močovodu:lsk.
5o326.x	Subtotál.res.moč.m.s 1-str.neoimpl.močovodu:ost.
5o327.0	Subtot.res.moč.m.s obojstr.neoimpl.močov:otv.ch
5o327.4	Subtot.res.moč.mech.s obojstr.neoimpl.močov:lsk.
5o327.x	Subtotál.res.moč.m.s obojstr.neoimpl.močov:ost.
5o360	Epicystostómia otv.chir
5o390	Vezikopexia suprapubická
5o413	Jednoduchá uretrektómia u muža ako samostat.výkon
5o414	Radikálna uretrektómia u muža ako samostat.výkon
5o41c	Jednoduchá uretrektómia u ženy ako samostat.výkon
5o41d	Radikálna uretrektómia u ženy ako samostat.výkon
5o41x	Uretrektómia ako samostat.výkon, ostatné
5o490	TIP-Snodgrassova plastika
5o900.1	Perirenál.incízia retroperitoneál.tk:otv.ch.abd.
5o900.2	Perirenál.incízia retroperitoneál.tk:lumbt.
5o900.4	Perirenál.incízia retroperitoneál.tk:lsk.
5o901.1	Perirenál.drenáž retroperitoneál.tk:otv.ch.abd.
5o901.2	Perirenál.drenáž retroperitoneál.tk:lumbt.
5o901.4	Perirenál.drenáž retroperitoneál.tk:lsk.
5o902.1	Retroperitoneál.drenáž retroperitoneál.tk:lpt.
5o902.2	Retroperitoneál.drenáž retroperitoneál.tk:lumbt.
5o902.4	Retroperitoneál.drenáž retroperitoneál.tk:lsk.
5o903.1	Panvová drenáž retroperitoneál.tk:lpt.
5o903.2	Panvová drenáž retroperitoneál.tk:lumbt.
5o903.4	Panvová drenáž retroperitoneál.tk:lsk.
5o905.1	Excízia perirenálneho tkaniva:lpt.
5o905.2	Excízia perirenálneho tkaniva:lumbt.
5o905.4	Excízia perirenálneho tkaniva:lsk.
5o906.1	Excízia retroperitoneálneho tkaniva:lpt.
5o906.2	Excízia retroperitoneálneho tkaniva:lumbt.
5o906.4	Excízia retroperitoneálneho tkaniva:lsk.
5o907.1	Radikál.paraaortál.lymfadenektómia v kombi.s inými OP:lpt.
5o907.2	Radikál.paraaortál.lymfadenekt.kombi.s inými OP:lumbt.
5o907.4	Radikál.paraaortál.lymfadenekt.kombi.s inými OP:lsk.
5o907.x	Radikál.paraaortál.lymfadenekt.kombi.s inými OP:ost.
5o908.1	Radik.panvová lymfadenektómia v kombi.s i.OP:lpt.
5o908.2	Radik.panvová lymfadenektómia v kombi.s i.OP:lumbt.
5o908.4	Radik.panvová lymfadenektómia v kombi.s i.OP:lsk.
5o908.x	Radik.panvová lymfadenektómia v kombi.s i.OP:iné
5o909.1	Res.tkaniva bez presného urč.vzťahu k org:lpt.
5o909.2	Res.tkaniva bez presného urč.vzťahu k org:lumbt.
5o909.4	Res.tkaniva bez presného urč.vzťahu k org:lsk.
5o90x.1	Iná incízia a excízia retroperit.tk:lpt.
5o90x.2	Iná incízia a excízia retroperit.tk:lumbt.
5o90x.3	Iná incízia a excízia retroperit.tk:torakoabd.
5o90x.4	Iná incízia a excízia retroperit.tk:lsk.
5o920.1	Bulbárna implantácia umelého zvierača, jeden prstenec
5o920.2	Bulbárna implantácia umelého zvierača, dva prstence
5o920.3	Bulbár.implant.umelého zvierača,hrdlo moč.mechúra
5o920.x	Implantácia umelého zvierača, ostatné
5o921	Odstránenie umelého zvierača
5o922.1	Bulbárna výmena umelého zvierača,1 prstenec
5o922.2	Bulbárna výmena umelého zvierača,2 prstence
5o922.3	Bulbár.výmena umelého zvierača,hrdlo moč.mechúra
5o922.x	Výmena umelého zvierača, ostatné
5o923	Revízia zákroku pri umelom zvierači
5o92x	Iné zákroky pri umelom zvierači
5p121.1	Prostatektómia:suprapubicky-transvezikálne,lpt.
5p121.2	Prostatektómia retropubicky:laparotomicky
5p122.2	Rad.prostatektómia bez reg.LNE:retropubicky
5p122.3	Rad.prostatektómia bez reg.LNE:perineálne
5p122.4	Radikál.prostatektómia bez reg.LNE:lsk.
5p122.8	Rad.prostatektómia bez reg.LNE:rob.
5p123.2	Rad.prostatekt.b.reg.LNE,šetr.nervovociev.zv:retropub
5p123.3	Rad.prostatekt.b.reg.lymfadenekt,šetr.nerv-ciev.zv:perineál
5p123.4	Rad.prostatektómia bez reg.LNE,šetrenie nervovociev.zv:lsk.
5p123.8	Rad.prostatekt.bez reg.LNE,šetrenie nervovociev.zv:robot.
5p124.2	Rad.prostatektómia s regionál.LNE:retropubicky
5p124.3	Rad.prostatekt.s reg.lymfadenek:perineál,lsk.lymfadenekt
5p124.4	Radikál.prostatektómia s reg.LNE:lsk.
5p124.8	Rad.prostatektómia s reg.LNE:robot.
5p125.2	Rad.prostatekt.s reg.LNE,šetr.nervovociev.zv:retropub
5p125.3	Rad.prostatekt.s r.LNE,šet.n-c.zv:perin,lsk.lymfadenekt
5p125.4	Rad.prostatektómia s reg.LNE,šetrenie nervovociev.zv:lsk.
5p125.5	Rad.prostatektómia s reg.LNE,šetrenie nervovociev.zv:rob.
5p126.2	Radik. prostatekt.s rozšír.LNE:retropubicky
5p126.3	Radik.prostatekt.s rozš.LNE:perineál.a lsk.lymfadenekt.
5p126.4	Radik. prostatekt. s rozšír.lymfadenekt:laparoskopicky
5p126.8	Radik. prostatekt. s rozš.lymfadenekt: roboticky
5p127.2	Radik.prostatekt.s rozš.LNE,šetr.nerv-ciev.zväz:retropub
5p127.3	Rad.prostatekt.s rozš.LNE,šetr.nerv-c.zväz:perineál.a lsk.LNE
5p127.4	Radik.prostatekt.s rozš.LNE,šetr.nerv-ciev.zväz:lsk.
5p127.5	Radik.prostatekt.s rozš.LNE,šetr.nerv-ciev.zväz:robot.
5p12x	Iná radikálna prostatektómia

ADRG L04 **Výkony na obliľ ke, moľ ovode, veľké výkony na moľ ovom mechúre okrem pri nádore, bez veľmi Šaťkých CC, bez kombinovaného výkonu**

Výk. v tabuľke L03-4 a HDg nie je v L02-1

DRG L04A **Výkony na obliľ ke, moľ ovode, veľké výkony na moľ ovom mechúre okrem pri nádore, bez veľmi Šaťkých CC, bez kombinovaného výkonu, vek < 3 roky**

Vek < 3 r.

DRG L04B **Výkony na obliľ ke, moľ ovode, veľké výkony na moľ ovom mechúre okrem pri nádore, bez veľmi Šaťkých CC, bez kombinovaného výkonu, vek > 2 roky a vek < 16 rokov**

Vek < 16 r.

DRG L04C **Výkony na obliľ ke, moľ ovode, veľké výkony na moľ ovom mechúre okrem pri nádore, bez kombinovaného výkonu vek > 15 rokov**

Hlavná diagnóza L02-1

Pozri stranu 342.

Výkon L03-4

Pozri stranu 349.

ADRG L05 **Transuretrálna resekcia prostaty**

Výk. v tabuľke L05-1

DRG L05A **Transuretrálna resekcia prostaty s veľmi Šaťkými CC**

PCCL > 3

DRG L05B **Transuretrálna resekcia prostaty bez veľmi Šaťkých CC**

Výkon L05-1

5p121.4	Prostatektómia transperineálne:lpt.	5p140.1	Transuretr.endores.tk.prostaty:elektrores.TURP
5p121.x	Prostatektómia:ost.	5p140.2	Transuretr.endores.tk.prost:elektrores s epicystostóm.trok.

ADRG L06 **Malé výkony na moľ ovom mechúre**

Výk. v tabuľke L06-1

DRG L06A **Malé výkony na moľ ovom mechúre s lieľ bou inkontinencie alebo veľmi Šaťkých CC**

PCCL > 3 alebo výk. v tabuľke L06-2

DRG L06B **Malé výkony na moľ ovom mechúre bez lieľ by inkontinencie, bez veľmi Šaťkých CC**

Výkon L06-1

13o00.1↔	Biopsia s incíziou perirenálneho tkaniva	5o296.t↔	Podslizič.instilácia pri insuf.ústia močovodu:transuret
13o00.5↔	Biopsia s incíziou periureterálneho tkaniva	5o296.x↔	Podslizič.instilácia pri insuf.ústia močovodu:ostatné
13o00.6	Biopsia s incíziou močového mechúra	5o300.0	Sutúra močového mechúra po poranení:otv.chir.
13o00.7	Biopsia s incíziou perivezikálneho tkaniva	5o300.4	Sutúra močového mechúra po poranení:lsk.
13o00.x	Biopsia s incíziou ostat.orgánov močovopohl.systému	5o300.x	Sutúra močového mechúra po poranení:ostatné
5a311.6	Impl./vým.neurost.stim.pred.kor.miechy s im/vým.subara.el.	5o301.0	Uzavr.cystostómie:otv.chir.
5a311.7	Výmena neurost stim.pred.kor.miechy bez /vým.subarach.el.	5o301.4	Uzavretie cystostómie:lsk.
5a311.8	Revíz.imp.neurost.epidurál.stim.mie.a stim.pred.koreň.mie	5o301.x	Uzavretie cystostómie:ostatné
5a311.9	Odstr.imp.neurost.epid.st.mie.a stim.pred.kor.miechy	5o302.0	Uzavr.vezikokután.fistuly:otv.chir.

5o302.4	Uzavr.vezikokután.fistuly:lsk.
5o302.x	Uzavr.vezikokután.fistuly:ostatné
5o305.0	Redukčná plastika močového mechúra:otv.chir.
5o305.4	Redukčná plastika močového mechúra:lsk.
5o305.x	Redukčná plastika močového mechúra:ostatné
5o30b.0	Uzavr.otv.urachu:otv.chir.
5o30b.4	Uzavr.otv.urachu:lsk.
5o30b.x	Uzavretie otvoreného urachu:ost.
5o30c	Uzavretie vezikovaginálnej fistuly
5o30x.0	Ost.plast.rekonštr.moč.mechúra:otv.chir.
5o30x.4	Ost.plast.rekonštr.moč.mechúra:lsk.
5o30x.x	Ost.plast.rekonštr.moč.mechúra:ostatné
5o310	Epicystostómia perkutánna
5o320.0	Parc.res.moč.mech.bez neoimplantácie močovodu:otv.chir.
5o320.4	Parc.res.moč.mech.bez neoimplantácie močovodu:lsk.
5o320.x	Parc.res.moč.mech.bez neoimplantácie močovodu:ost.
5o323.0	Supratrigon.res.moč.mech.bez neoimpl.močovod:otv.ch.
5o323.4	Supratrigon.res.moč.mech.bez neoimpl.močovod:lsk.
5o323.x	Supratrigon.res.moč.mech.bez neoimpl.močovod:ost.
5o32x.0	Iná parciálna resekcia močového mechúra:otv.chir.
5o32x.4	Iná parciálna resekcia močového mechúra:lsk.
5o32x.x	Iná parciálna resekcia močového mechúra:ost.
5o341	Transuretrál.incízia chor.tk.hrdla moč.mechúra
5o353	OP evakuácia tamponády moč.mech:transuretr.
5o354	Cystotómia[sectio alta]:OP evakuácia tamponády moč.mech
5o355	Cystotómia [sectio alta] bez ďalších výkonov
5o356	Cystotómia [sectio alta]:odstr.konkrementu
5o357	Cystotómia [sectio alta],odstr.cudz.telesa
5o361.0	Cystostómia:otv.chir.
5o362.0	Vezikokutaneostómia:s nekontinentnou stómou
5o362.1	Vezikokutaneostómia:s kontinentnou stómou
5o363	Revízia cystostómie
5o364	OP dilatácia cystostom.kan,nalož.hrubost.epicystost.ciev
5o370.0	Iná exc,chor.tk.m.mech.vr.divertikulektomie:o.chir
5o370.4	Iná exc,chor.tk.m.mech.vr.divertikulektomie:lsk
5o371.0	Iná deštr.chor.tk.moč.mech:otv.chir.
5o371.4	Iná deštr.chor.tk.moč.mech:lsk.
5o372	Myektómia močového mechúra
5o37x	Iná excízia a deštr.chor.tk.moč.mech:ost
5o391.0	Odstr.konkrementu z náhr.moč.mech:otv.chir.
5o391.4	Odstr.konkrementu z náhr.moč.mechúra:lsk
5o392.0	Odstr.cudzieho telesa z náhradného mechúra:otv.chir.
5o392.4	Odstr.cudzieho telesa z náhradného mechúra:lsk.
5o393.0	Odstránenie hlienov z náhradného mechúra:otv.chir.
5o393.4	Odstránenie hlienov z náhradného mechúrah:lsk.
5o394.0	Excízia chor.tkaniva z náhradného mechúra:otv.chir.
5o394.1	Excízia chor.tkaniva z náhradného mechúra:perkutánne
5o394.4	Excízia chor.tkaniva z náhradného mechúra:lsk.
5o395.0	OP zastavenie krvácania na moč.mechúri:otv.chir.
5o395.1	OP zastavenie krvácania na moč.mechúri:perkutánne
5o395.3	OP zastavenie krvácania na moč.mechúri:cez stómu
5o395.4	OP zastavenie krvácania na moč.mechúri:lsk.
5o395.t	OP zastavenie krvácania na moč.mechúri:transuretr.
5o395.x	OP zastavenie krvácania na moč.mechúri:ost.
5o396.0	Operačná dilatácia na močovom mechúri:otv.chir.
5o396.4	Operačná dilatácia na močovom mechúri:lsk.
5o397.0	Injekčná liečba na moč.mechúri:otv.chir.
5o397.3	Injekčná liečba na moč.mechúri:cez stómiu
5o397.4	Injekčná liečba na moč.mechúri:lsk.
5o397.t	Injekčná liečba na moč.mechúri:transuretr.
5o398.0	Revízia na močovom mechúri:otv.chir.
5o398.4	Revízia na močovom mechúri:lsk.
5o39x.0	Iné OP na moč.mech:otv.chir.
5o39x.4	Iné OP na močovom mechúri:lsk.
5o491	OP cystouretro-enterokély rekonštr./s plastikou sfinkteru
5o911	Incízia perivezikálneho tkaniva
5o912	Excízia perivezikálneho tkaniva
5o91x	Incízia a excízia perivezikálneho tkaniva:ost.
5o930.1	Transvag.závesná OP s použ.autolog.m:plastika levátorov
5o930.2	Transvag.závesná OP s pou.autolog.m:pubokolokokcygeál.pl
5o930.3	Transvag.závesná OP s použ.autolog.m:fasciová závesná OP
5o930.x	Transvag.závesná OP s použ.autolog.m:ost.
5o931.1	Transvag.závesná OP dury s použ.alogen.m
5o931.2	Transvag.závesná OP fascie s použ.alogen.m
5o931.x	Transvag.závesná OP s použ.alogen.m:ost.
5o932.1	Transvag.závesná OP s použitím alopl.mat:TVT/TOT
5o932.x	Transvag.závesná OP s použitím alopl.mat:iné
5o93x	Transvaginálna závesná operácia:iná
5o941.1	Suprapub.uretrovezik.slučková OP dury s použ.alogén.mat.
5o941.2	Suprapub.uretrovezik.slučková OP fascie s použ.alogén.m.
5o941.3	Suprapub.uretrovezik.slučk.OP svalstva s použ.alogén.m.
5o942.0	Suprap.uretrovez.sluč.OP použ.aloplast.mat:neadjustovateľ.
5o942.1	Suprap.uretrovez.sluč.OP použ.aloplast.mat:adjustovateľ.
5o94x	Suprapub.uretrovezik.sľučková OP [sling]:ost.
5o953	Uretropexia bez bližšieho určenia
5o954	Interpozičné operácie pre inkontinenciu moču
5o955	Uretrocystolýza u ženy
5o956.1	Suspenz.OP(závesná OP)pri inkont.muža použ.aloplast.mat
5o956.x	Suspenzná OP(závesná OP) pri inkontinencii u muža:ost.
5o95a	Adjustovateľná th.inkontinencie moču:implant.um.zv.
5o95b	Adjustovateľná th.inkontinencie moču:explant.um.zv.
5o95c	Adjustovateľná th.inkontinencie moču:revízia um.zvierača
5o95d	Adjustovateľná th.inkontinencie moču:vým.umel.zvierača
5o95x	Iné operácie pre inkontinenciu moču, ost.
5o960	Uretropubopexia
5o961	Uretrokolposuspenzia
5o962	Uretrokolposuspenzia s laterálnou fixáciou pošvy
5o963	Parauretrálna ihlová suspenzia
5o96x	Abdomin.retropubická a parauretrálna závesná OP:ost.
5o990	Zriasnenie uretrovezikálneho prechodu
5o992.10	Pelvic organ prolaps[POP] pred.diel bez synt.mat:lpt.
5o992.11	Pelvic organ prolaps [POP], pred.diel lpt s použ.syntet.mat
5o992.40	Pelvic organ prolaps[POP] pred.diel bez synt.mat:lsk.
5o992.41	Pelvic organ prolaps [POP], pred. diel lsk s použ.syntet.mat
5o992.70	POP predný diel bez synt.mat:vaginál.
5o992.71	POP predný diel so syntet.mat:vag.
5o993.10	Pelvic organ prolaps [POP], stred.diel lpt bez použ.syntet. mat
5o993.11	Pelvic organ prolaps [POP] stred.diel so synt.mat:lpt.
5o993.40	Pelvic organ prolaps [POP], stred.diel lsk bez použ.syntet. mat
5o993.41	Pelvic organ prolaps [POP] stred.diel so synt.mat:lsk
5o993.70	Pelvic organ prolaps [POP] stred.diel bez synt.mat:vag.
5o993.71	Pelvic organ prolaps [POP],stred.diel vaginál.s pou.syntet.mat
5o994.10	Pelvic organ prolaps [POP],zadný diel lpt bez použ.synt.mat
5o994.11	Pelvic organ prolaps [POP] zadný diel lpt s použ.syntet.mat.
5o994.40	Pelvic organ prolaps [POP], zadný diel lsk bez použ.syntet.mat
5o994.41	Pelvic organ prolaps [POP] zadný diel lsk s použ.syntet.mat
5o994.70	Pelvic organ prolaps[POP] zadný diel bez synt.mat:vag.
5o994.71	Pelvic organ prolaps [POP] zadný diel so synt.mat:vag.
5o995.1	Res/prer.alopl.p/sieťky-revíz.po OP inkont/prol:perineál
5o995.2	Res/prer.alopl.p/sieťky-revíz.po OP inkont/prol:abd.
5o995.3	Res/prer.alopl.p/sieťky-revíz.po OP inkont/prol:komb.vag-abd
5o995.4	Res/prer.alopl.p/sieťky-rev.po OP inkon/prol:komb.abd-perin
5o995.7	Res/prer.alopl.p/sieťky-revíz.po OP inkont/prolaps:vag.
5o995.x	Res/prer.alopl.pás./sieť-rev.po OP pre inkon/prolaps:ost.
5o99x	Iné OP na močovopohlavnom systéme:ost
5q427.21	Vaginálna hysterektómia s prednou pošvovou plastikou
5q427.22	Vaginálna hysterektómia so zadnou pošvovou plastikou
5q427.23	Vaginálna hysterektómia s prednou a zadnou pošvovou plastiko
5q597.0	Ventrosuspenzia maternice:lpt.
5q597.4	Ventrosuspenzia maternice:lsk.
5q597.7	Ventrosuspenzia maternice:vag.
5q597.8	Ventrosuspenzia maternice:robot.
5q640	Predná vaginálna plastika s plastikou panvového dna
5q641	Zadná vaginálna plastika s plastikou panvového dna
5q642	Vaginál.plastika s elev.maternice s plast.panv.dna,vaginál.
5q690	Fistulektómia a plastika
8r222.2	Autológna parauretrálna terapia kmeňovými bunkami

Výkon L06-2

5o942.0	Suprap.uretrovez.sluč.OP použ.aloplast.mat:neadjustovateľ.
5o942.1	Suprap.uretrovez.sluč.OP použ.aloplast.mat:adjustovateľ.
5o956.1	Suspenz.OP(závesná OP)pri inkont.muža použ.aloplast.mat
5o95a	Adjustovateľná th.inkontinencie moču:implant.um.zv.
5o95d	Adjustovateľná th.inkontinencie moču:vým.umel.zvierača

ADRG L08 Komplexné výkony na moľ ovej rúre

Výk. v tabuľke L08-1

DRG L08A Komplexné výkony na moľ ovej rúre vek < 6 rokov

Vek < 6 r.

DRG L08B Komplexné výkony na moľ ovej rúre > 5 rokov

Výkon L08-1

5o304.0	Plastika moč.mechúra:otv.chir.
5o304.4	Plastika moč.mechúra:lsk.
5o304.x	Plastika moč.mechúra:ostatné
5o309	Appendikovezikostómia:laparotomicky
5o400	Rekonštr.prostat/membranóz.časti moč.rúry po poran.
5o401	Uzavretie uretrostómie
5o402	Uzavretie uretrokutánnej fistuly
5o404	Uzavretie uretrorektálnej fistuly
5o405	Reanastomóza močovej rúry po poranení
5o406	Reanastomóza močovej rúry s resekciou striktúry
5o407	End to end anastomóza uretry
5o408.1	Onlay plastika pri striktúre uretry
5o408.2	Onlay plastika so štepom z bukálnej sliznice
5o408.x	Onlay plastika
5o409.1	Inlay Onlay plastika pri striktúre moč.rúry
5o409.x	Inlay Onlay plastika, ost.
5o40a.1	1-dobá plast.rekonštr.moč.rúry s použ.kože predkožky
5o40a.2	1-dobá plast.rekonštr.moč.rúry s použ.kože penisu
5o40a.3	1-dobá plast.rekonštr.moč.rúry s použ.transpl.slizn.dut.úst.
5o40a.4	1-dobá plast.rekonštr.moč.rúry s použ.sliznice moč.mech.
5o40a.5	1-dobá plast.rekonštr.moč.rúry s použ.okolitých tk.
5o40a.x	1-dobá plast.rekonštr.moč.rúry:ost.
5o40b.1	2-dobá plast.rekonštr.moč.rúry:1.doba s použ.kože predkožky
5o40b.2	2-dobá plast.rekonštr.moč.rúry:1.doba s použ.kože penisu
5o40b.3	2-dobá plast.rekonštr.moč.rú:1.doba pou.transpl.sliz.DÚ
5o40b.4	2-dobá plast.rekonštr.moč.rúry:1.doba s použ.sliznice moč.m.
5o40b.5	2-dobá plast.rekonš.moč.rú.s použ.okol.tk.pri striktúre moč.r.
5o40b.6	2-d. plast.moč.rú.s použ.bukálnej sliznice pri striktúre moč.rú
5o40b.x	Dvojdobá plastická rekonštr.moč.rúry,ost.
5o40c	Plastická rekoštrukcia ženskej epispádie
5o40d	Plastická rekonštr.ženskej hypospádie
5o40x	Iné rekonštrukcie na močovej rúre
5o411.0	Uretrotómia:otv.chir.
5o411.1	Optická uretrotómia
5o411.2	Laserová uretrotómia
5o412.0	Uretrostómia:otv.chir.
5o412.1	Uretrostómia perineálna
5o49b	Posunutie vonkajšieho ústia moč.rú.a glanduloplastika
5o49c	Duckettova plastika
5o951	Jednodobé vytvorenie neomočovej rúry
5o952.1	Dvojdobé vytvorenie neomočovej rúry, prvá doba
5o952.2	Dvojdobé vytvorenie neomočovej rúry, druhá doba
5p541	Plast.rek.epispád,muž:narovnanie tela penisu a chordektóm
5p542	Plast.rek.episp.muž:uvoľ.kaver.tel,ventr.transpoz.moč.rúry
5p543.0	Plast.rekonštr.epispádie,muž:vytv.moč.rúry pou.kože predkož
5p543.1	Plast.rekonštr.epispádie,muž:vytv.moč.rúry pou.kože penisu
5p543.2	Plast.rekonštr.epispádie,muž:vytv.moč.rúry pou.bukál.slizn.
5p543.3	Plast.rekonštr.epispád,muž:vytv.moč.rúry pou.slizn.m.mech
5p543.x	Plast.rekonštr.epispádie,muž:vytv.moč.rúry:ost.
5p54x	Plastická rekonštrukcia epispádie u muža:ost
5p551	Plast.rekonštr.hypospádie,muž:meatoglandulárna plast.
5p552	Plast.rek.hyposp.muž:narovnanie tela pen,chordekt
5p553.0	Plast.rekonštr.hypospádie,muž:vytv.moč.rúry:s kože predkožky
5p553.1	Plast.rekonštr.hypospádie,muž:vytv.moč.rúry:s kože penisu
5p553.2	Pl.rekonštr.hypospádie,muž:vytv.moč.rúry:transpl.bukál.sl
5p553.3	Pl.rekonštr.hypospád,muž:vytv.moč.rúry:transpl.sl.m.mech
5p553.x	Plast.rekonštr.hypospádie,muž:vytv.moč.rúry:iné
5p554	King-Duplay plastika
5p555	Plastická rekonštr.hypospádie u muža:sekundárny výkon
5p556	Mathieau plastika
5p55x	Plastická rekonštr.hypospádie u muža:ost.

ADRG L09 Iné výkony pri ochoreniach moľ ových ciest

Výk. v tabuľke L09-2 alebo výk. v tabuľke L09-3

DRG L09A Iné výk. pri ochoreniach moľ . ciest so zavedením dialyz. shuntu pri akút. ren. insuficiencii alebo pri chron. ren. insuficiencii s dialýzou alebo bez zavedenia dialyz. shuntu, s kalcifylaxiou komplex. OP výk., alebo komplexný výk., vek < 2 r. alebo v.t.CC

((HDg v tabuľke L02-2 alebo HDg v tabuľke L02-3 a (minimálne 3 výk. v tabuľke L02-6 alebo výk. v tabuľke L02-7)) a výk. v tabuľke L09-3 alebo výk. v tabuľke L09-2 a diagnóza v tabuľke L09-1) a (Vek < 2 r. alebo PCCL > 3) alebo (Vek < 2 r. alebo PCCL > 3) a výk. v tabuľke L09-2 a (Komplexné OP-výkony alebo výk. v tabuľke L09-4)

DRG L09B **Iné výk. pri ochoreniach moľ . ciest so zavedením dialyz. shuntu pri akút. ren. insuficiencii alebo pri chron. ren. insuficiencii s dialýzou alebo bez zavedenia dialyz. shuntu, s kalcifylaxiou komplex. OP výk. alebo komplexný výk., vek > 1 rok, bez v.t.CC**

(HDg v tabuľke L02-2 alebo HDg v tabuľke L02-3 a (minimálne 3 výk. v tabuľke L02-6 alebo výk. v tabuľke L02-7)) a výk. v tabuľke L09-3 alebo výk. v tabuľke L09-2 a diagnóza v tabuľke L09-1

DRG L09C **Iné výkony pri ochoreniach moľ ových ciest okrem zavedenia dialyzacného shuntu bez kalcifylaxie, vek < 2 roky alebo veľmi ťažké CC, resekciou komplexným OP výkonom alebo komplexný výkon, vek > 1 rok, bez veľmi ťažkých CC, s resekciou ľtítnej ľľazy**

(Vek < 2 r. alebo PCCL > 3) a výk. v tabuľke L09-2 alebo výk. v tabuľke L09-5

DRG L09D **Iné výkony pri ochoreniach moľ ových ciest okrem zavedenia jedného dialyzacného shuntu pri akútnej renálnej insuficiencii alebo pri chronickej renálnej insuficiencii s dialýzou, bez kalcifylaxie bez resekcie ľtítnej ľľazy**

Hlavná diagnóza L02-2

Pozri stranu 342.

Hlavná diagnóza L02-3

Pozri stranu 342.

Diagnóza L09-1

E83.50	Kalcifylaxia

Výkon L09-2

12m11.0↔	Perkut.(ihl.)biopsia lymf.uzlín krku
12m11.1↔	Perkut.(ihl.)biopsia suprakl.lymf.uzlín(Virchow u)
12m11.2↔	Perkut.(ihl.)biopsia axilárnych lymf.uzlín
12m11.3	Perkut.(ihl.)biopsia mediastinál.lymf.uzlín
12m11.4	Perkut.(ihl.)biopsia paraaortál.lymf.uzlín
12m11.5↔	Perkut.(ihl.)biopsia iliakálnych lymf.uzlín
12m11.6↔	Perkut.(ihl.)biopsia lymf.uzlín panvy
12m11.7↔	Perkut.(ihl.)biopsia inguinál.lymf.uzlín
12m1x↔	Perkut.(ihl.)biops.lymf.u.slez.a týmusu,ostatné
12m21.0↔	Perk.(ihl.)biopsia LU krku s použ.zobr.met.
12m21.1↔	Perk.(ihl.)biopsia suprakl.LU(Virchow u.)s použ.zobr.met.
12m21.2↔	Perk.(ihl.)biopsia axilár.LU s použ.zobr.met.
12m21.3	Perk.(ihl.)biopsia mediastin.LU s použ.zobr.met.
12m21.4	Perk.(ihl.)biopsia paraaortál.LU s použ.zobr.met.
12m21.5↔	Perk.(ihl.)biopsia iliakál.LU s použ.zobr.met.
12m21.6↔	Perk.(ihl.)biopsia LU panvy s použ.zobr.met.
12m21.7↔	Perk.(ihl.)biopsia inguin.LU s použ.zobr.met.
12m2x↔	Perk.(ihl.)biops.LU,slez.týmusu zobr.met.,ostatné
12q11.2	Biopsia endometria bez incízie, frakcion.kyretáž
12t10.4	Perkutánna (ihlová) biopsia chrbtice
12t20.4	Biopsia bez incíz.s použ.zobr.metód v obl.chrbtice
13a10.7	Biops.s incíziou klenby lebky s trepanáciou lebkových kostí
13a10.8	Biops.s incí.lebeč. bázy s trepanáciou lebkových kostí
13a10.9	Biops.s incí.tvár.časti lebky s trepanáciou lebkových kostí
13j03↔	Biopsia s incíziou pľúc
13m10.0↔	Biopsia s incíziou cervikál.lymfatických uzlín
13m10.1↔	Biopsia s incíziou supraklavikul.lymfatických uzlín
13m10.2↔	Biopsia s incíziou axilár.lymfatických uzlín
13m10.3	Biopsia s incíziou mediastinál.lymfatických uzlín
13m10.4	Biopsia s incíziou paraaortál.lymfatických uzlín
13m10.5↔	Biopsia s incíziou iliakál.lymfatických uzlín
13m10.6↔	Biopsia s incíziou inguinál.lymfatických uzlín
13m10.7↔	Biopsia s incíziou lymfatických uzlín panvy
13m10.x↔	Biopsia s incíziou ostatných lymfatických uzlín
13n00.0	Biopsia s incíziou pečene s excíziou
13n00.1	Ihlová biopsia s incíziou pečene
13n09.2	Biopsia s incíziou mezenteria
13n09.3	Biopsia s incíziou omenta
13n09.4	Biopsia s incíziou peritonea
13n09.5	Biopsia s incíziou retroperitoneálneho tkaniva
13n09.x	Biopsia s incíziou ostat.org. tráviaceho systému
13t20.0	Biopsia s incíz.skapuly, klavikuly, costae, sterna
13t20.1↔	Biopsia s incíziou humeru
13t20.2↔	Biopsia s incíziou radia a ulny
13t20.3↔	Biopsia s incíz.karpál., MTC a falangeál.kostí ruky
13t20.4	Biopsia s incíziou chrbtice
13t20.5	Biopsia s incíziou panvy
13t20.6↔	Biopsia s incíziou femuru a pately
13t20.7↔	Biopsia s incíziou tibie a fibuly
13t20.8↔	Biopsia s incíz. tarzál., MTT a falangeál.kostí nohy
14v11	Diagnostická laparoskopia
31314.19	Endosonografia brucha, laparoskopická sonografia
31314.29	Endosonografia brucha, laparoskopická sonografia s kontrastn
31314.39	Endosonografia brucha, laparoskopická sonografia s elastogra
5a19t	Stereotaktická implantácia rádioaktívneho izotopu
5a302	Iné protibolestivé operačné výkony na mieche
5a30f	Impl.liek.pumpy na intratekál.aplik.liečiva do miech.kanála
5a310.10	Impl.liek.pumpy intrat/epidurál.pod.liek:l.pum.s konš.priet.
5a310.11	Impl.liek.pump.intratek/epidurál.pod.liek:progr.liek.pumpa
5a310.1x	Impl.liek.pumpy a intratek./epidurál.podávanie liek:ost.
5a310.2	Vytvorenie podkožného rezervoára
5a311.00	Impl.1 dočas.stimul.epidurál.elektródy na testovanie
5a311.01	Impl.viac dočas.stimul.epidurál.elektród na testovanie
5a311.02	Impl./vým.1 perkut.epidurál.elektr.na trv.stimul.miechy
5a311.03	Impl./vým.viac perkut.epidur.elektr. na trv.stimul.miechy
5a311.04	Impl./vým.1 chir.epidurál.elektr.na trv.stimul.miechy
5a311.05	Impl./vým.viac chir.epidurál.elektr.na trv.stimul.miechy
5a311.06	Imp.multif.elek.do epid./subarachn.pr.perkut,pulz.rádiofr.oš.
5a311.1	Impl./vým.subarachn.elektr.na stimul.pred. koreňov miechy
5a311.20	Odstránenie 1 perkut.stimulač.epidurál.elektródy
5a311.21	Odstrán.viac perkut.stimul.epidurál.elektród
5a311.22	Odstrán.1 chir.stimul.epidurál.elektródy

5a311.23	Odstrán.viac chir.stimul.epidurál.elektród
5a311.24	Odstrán.1 stimul.subarachnoideál.elektródy
5a311.25	Odstrán.viac stimul.subarachnoideál.elektród
5a311.31	Revízia 1 perkut.stimul.epidurál.elektródy
5a311.32	Revízia viac perkut.stimul.epidurál.elektód
5a311.33	Revízia 1 chir.stimul.epidurál.elektródy
5a311.34	Revízia viac chir.stimul.epidurál.elektród
5a311.35	Revízia 1 stimul.subarachnoid.elektródy
5a311.36	Revízia viac stimul.subarachnoid.elektród
5a311.40	Impl./vým.neurost.epid.stim.mie:impl/vým.elek.,1-k.p.i.sy b.d
5a311.41	Imp./vým.neurost.epid.st.mie:impl./vým.elek.,viac-k p.i.sy b.d
5a311.42	Imp/vým.neurost.epid.st.mie:impl./vým.elek.,viac-k p.i.sy.dob
5a311.50	Vým.neurost.epid.st.mie.bez potr.výmeny elek.,1-k.p.i.sy b.d.
5a311.51	Vým.neurost.epid.st.mie.bez potr.vým.elektr,viac-k p.i.sy b.d
5a311.52	Vým.neuros.epid.st.mie.bez potr.vým.elek,viac-k p.i.sy.dob.
5a311.x	Iné operácie na mieche a miechových štruktúrach
5b210.0	Parciálna resekcia prištítnych teliesok,štand.
5b210.1	Parciálna resekcia prišt.tel.,miniinv.videoas.
5b210.2	Parciálna resekcia prišt.tel.,miniinv.radioas.
5b210.3	Parciálna res.prišt.tel.,miniinv.video-radioas.
5b210.4	Parciálna res.prišt.tel.,endoskop.asist.
5b210.5	Parciálna res.prišt.tel.,endoskop.radioasist.
5b210.6	Parciálna res.prišt.tel.,elektroneurostim.
5b210.x	Parciálna resekcia prišt.tel.,ostatné
5b211.0	Opak.revízia s čiastoč.resek.prišt.tel.,štand.
5b211.1	Opak.revízia s čiastoč.resek.prišt.tel.,miniinv.videoas.
5b211.2	Opak.revízia s čiastoč.resek.prišt.tel.,miniinv.radioas.
5b211.3	Opak.revízia s čiastoč.resek.prišt.tel.,miniinv.video-radioas.
5b211.4	Opak.revízia s čiastoč.resek.prišt.tel.,endoskop.as.
5b211.5	Opak.revízia s čiastoč.resek.prišt.tel.,endoskop.radioasist.
5b211.6	Opak.revízia s čiastoč.resek.prišt.tel.,elektroneurostim.
5b211.x	Opak.revízia s čiastoč.resek.prišt.tel.,ostatné
5b21x.0	Iná parciál.res.prišt.tel.,štand.
5b21x.1	Iná parciál.res.prišt.tel.,miniinv.videoas.
5b21x.2	Iná parciál.res.prišt.tel.,miniinv.radioas.
5b21x.3	Iná parciál.res.prišt.tel.,miniinv.video-radioas.
5b21x.4	Iná parciál.res.prišt.tel.,endokop.as.
5b21x.5	Iná parciál.res.prišt.tel.,endoskop.radioasist.
5b21x.6	Iná parciál.res.prišt.tel.,elektroneurostim.
5b21x.x	Iná parciál.res.prišt.tel.,ostatné
5b220.0	Paratyreoidektómia bez reimplantácie, štand.
5b220.1	Paratyreoidektómia bez reimpl.,miniinv.videoas.
5b220.2	Paratyreoidektómia bez reimpl.,miniinv.radioas.
5b220.3	Paratyreoidektómia bez reimpl.,miniinv.video-radioas.
5b220.4	Paratyreoidektómia bez reimpl.,endoskop.asistovaná
5b220.5	Paratyreoidektómia bez reimpl.,endoskop.radioasist.
5b220.6	Paratyreoidektómia bez reimpl.,elektroneurostim.
5b220.x	Paratyreoidektómia bez reimplantácie:ostatné
5b221.0	Paratyreoidektómia s reimplant(autotranspl),štand.
5b221.1	Paratyreoidektómia s reimpl.,miniinv.videoas.
5b221.2	Paratyreoidektómia s reimpl.,miniinv.radioas.
5b221.3	Paratyreoidektómia s reimpl.,miniinv.video-radioas.
5b221.4	Paratyreoidektómia s reimpl(autotranspl):ESK asus.
5b221.5	Paratyreoidektómia s reimpl.,endoskop.radioasist.
5b221.6	Paratyreoidektómia s reimpl.,elektroneurostim.
5b221.x	Paratyreoidektómia s reimplantáciou(autotranspl),ost
5j902	Retorakotómia,resternotómia,reoperácia v torakochirurgii
5l013.3	Embolektómie a trombektómie abdominál.aorty
5l013.4	Embolektómie a trombektómie aorty, použitie stentu
5l013.5	Embolektómie a trombektómie aorty, cievna protéza
5l013.x	Embolektómie a trombektómie aorty, ostatné
5l015.1↔	Embolektómie a trombektómie b.n.č. a.iliaca
5l015.2↔	Embolektómie a trombektómie a. iliaca communis
5l015.3↔	Embolektómie a trombektómie a. iliaca externa
5l015.4↔	Embolektómie a trombektómie a. iliaca interna
5l015.5↔	Embolekt.a trombekt.tepny panvy a trupu,ciev.protéza
5l015.x↔	Embolektómie a trombektómie tepny panvy a trupu,ost.
5l016.0	Embolektómie a trombektómie truncus coeliacus
5l016.1	Embolektómie a trombektómie a. hepatica
5l016.2	Embolektómie a trombektómie a. gastrica
5l016.3	Embolektómie a trombektómie a. lienalis
5l016.4↔	Embolektómie a trombektómie a. renalis
5l016.5	Embolektómie a trombektómie a. mesenter.super.
5l016.6	Embolektómie a trombektómie a. mesenterica inf.
5l016.7	Embolekt. a trombekt.viscerál.tepny,ciev.protéza
5l016.x↔	Embolektómie a trombektómie viscerál.tep.,ost.
5l019.g↔	Embolektómie a trombektómie v. iliaca communis
5l019.h↔	Embolektómie a trombektómie v. iliaca externa
5l019.i↔	Embolektómie a trombektómie v. iliaca interna
5l01b.01↔	Embolektómie a trombektómie na ciev.transpl.obličky,chir.
5l01b.02↔	Embolekt.a trombekt.na ciev.transpl.org.obličky,endov.
5l01b.11	Embolektómie a trombektómie na ciev.transpl.pečene,chir.
5l01b.12	Embolekt.a trombekt.na ciev.transpl.pečene,endov.
5l120.4x	Endarterekt.a trombendarterekt. a.vertebralis,ost.
5l120.8↔	Selektívna endarterektómia arteria carotis externa
5l125.1↔	Endarterekt.a trombendarterekt. a.iliaca b.n.č.
5l125.2↔	Endarterekt.a trombendarterekt. a.iliaca com.
5l125.3↔	Endarterekt.a trombendarterekt. a.iliaca ext.
5l125.4↔	Endarterekt.a trombendarterekt. a.iliaca int.
5l126.0	Endarterekt.a trombendarterekt.truncus coeliacus
5l126.1	Endarterekt.a trombendarterekt.a.hepatica
5l126.2	Endarterekt.a trombendarterekt.a.gastrica
5l126.3	Endarterekt.a trombendarterekt.a.lienalis
5l126.4↔	Endarterekt.a trombendarterekt.a.renalis
5l126.5	Endarterekt.a trombendarterekt. a.mesenter.sup.
5l126.6	Endarterekt.a trombendarterekt. a.mesenter.inf.
5l126.7	Endarterekt.a trombendarterekt.viscerál.tepny,ciev.protéza
5l126.x↔	Endarterekt.a trombendarterekt.viscerál.tepny,ost.
5l135.0↔	Res.aneuryzmy a.iliaca comm. bez použ.prot.mat.
5l135.1↔	Res.aneuryzmy a.iliaca ext. b.použ.prot.mat.
5l135.2↔	Res.aneuryzmy a.iliaca int. b.použ.prot.mat.
5l136.0	Res.aneuryzmy truncus coeliacus bez použ.prot.mat.
5l136.1	Res.aneuryzmy a.hepatica bez použ.prot.mat.
5l136.2	Res.aneuryzmy a.gastrica bez použ.prot.mat.
5l136.3	Res.aneuryzmy a.lienalis bez použ.prot.mat.
5l136.4↔	Res.aneuryzmy a.renalis bez použ.prot.mat.
5l136.5	Res.aneuryzmy a. mesenterica super. bez použ.prot.mat.
5l136.6	Res.aneuryzmy a. mesenterica inf. bez použ.prot.mat.
5l136.x↔	Res.aneuryzmy viscerál.tepny bez použ.prot.mat.,ost.
5l139.g↔	Res.aneuryzmy v. iliaca communis bez použ.protet.mat.
5l139.h↔	Res.aneuryzmy v. iliaca externa bez použ.protet.mat.
5l139.i↔	Res.aneuryzmy v. iliaca interna bez použ.protet.mat.
5l145.0↔	Res.ane.b.n.č. a. iliaca(okr.aneur.aor)s interpoz.
5l145.1↔	Res.aneur. a. iliaca communis(okr.aneur.aor)s interpoz.
5l145.2↔	Res.aneur. a. iliaca externa(okr.aneur.aor)s interpoz.
5l145.3↔	Res.aneur. a. iliaca interna(okr.aneur.aor)s interpoz.
5l146.0	Res.aneur. trunc.coeliacus(okr.aneur.aor)s interpoz.
5l146.1	Res.aneur. a. hepatica(okr.aneur.aor)s interpoz.
5l146.2	Res.aneur. a. gastrica(okr.aneur.aor)s interpoz.
5l146.3	Res.aneur. a. lienalis(okr.aneur.aor)s interpoz.
5l146.4↔	Res.aneur. a. renalis(okr.aneur.aor)s interpoz.
5l146.5	Res.ane. a. mesenterica super.(okr.aneur.aor)s interpoz.
5l146.6	Res.aneur. a. mesenterica infer.(okr.aneur.aor)s interpoz.
5l146.x↔	Res.aneur. viscerál.tepien(okr.aneur.aor)s interpoz.,ost.
5l149.g↔	Res.ane. v. iliaca communis (okr.aneur.aor)s interpoz.
5l149.h↔	Res.ane. v. iliaca externa(okr.aneur.aor)s interpoz.
5l149.i↔	Res.ane. v. iliaca interna(okr.aneur.aor)s interpoz.
5l153.3	Resekcia pseudoaneuryziem abdominálnej aorty
5l153.4	Resekcia pseudoaneur.aorty s pou.stentgraftu,endovask.
5l153.5	Resekcia pseudoaneur.aorty s pou.stentgraftu,hybrid
5l153.x	Resekcia pseudoaneuryziem aorty, ostatné
5l155.1↔	Resekcia pseudoaneuryziem b.n.časti a. iliaca
5l155.2↔	Resekcia pseudoaneuryziem a. iliaca communis
5l156.0	Resekcia pseudoaneuryziem truncus coeliacus
5l156.1	Resekcia pseudoaneuryziem a. hepatica
5l156.2	Resekcia pseudoaneuryziem a. gastrica
5l156.3	Resekcia pseudoaneuryziem a. lienalis
5l156.4↔	Resekcia pseudoaneuryziem a. renalis
5l156.5	Resekcia pseudoaneuryziem a. mesenterica superior
5l156.6	Resekcia pseudoaneuryziem a. mesenterica inferior

5I156.x↔	Resekcia pseudoaneur.viscerál.tepien,ost.
5I159.g↔	Resekcia pseudoaneuryziem v. iliaca communis
5I159.h↔	Resekcia pseudoaneuryziem v. iliaca externa
5I159.i↔	Resekcia pseudoaneuryziem v. iliaca interna
5I166.0	Sutúra truncus coeliacus
5I166.1	Sutúra a. hepatica
5I166.2	Sutúra a. gastrica
5I166.3	Sutúra a. lienalis
5I166.4↔	Sutúra a. renalis
5I166.5	Sutúra a. mesenterica superior
5I166.6	Sutúra a. mesenterica inferior
5I166.x↔	Sutúra viscerálnych tepien, ostatné
5I175.0↔	Ligatúra aa. lumbales
5I175.1↔	Ligatúra bližšie neurčenej časti a. iliaca
5I175.2↔	Ligatúra a. iliaca communis
5I175.3↔	Ligatúra a. iliaca externa
5I175.4↔	Ligatúra a. iliaca interna
5I175.x↔	Ligatúra tepien panvy a trupu, ostatné
5I176.0	Ligatúra truncus coeliacus
5I176.1	Ligatúra a. hepatica
5I176.2	Ligatúra a. gastrica
5I176.3	Ligatúra a. lienalis
5I176.4↔	Ligatúra a. renalis
5I176.5	Ligatúra a. mesenterica superior
5I176.6	Ligatúra a. mesenterica inferior
5I176.x↔	Ligatúra viscerálnych tepien, ostatné
5I179.3↔	Ligatúra v. gastrica
5I179.g↔	Ligatúra v. iliaca communis
5I179.h↔	Ligatúra v. iliaca externa
5I179.i↔	Ligatúra v. iliaca interna
5I519	Bajpas.OP vény pomocou žily
5I529	Bajpas.OP žily pomocou protézy
5I52a	Bajpas.OP p.protézy:dočas.arterio-arteriálny shunt (perop.)
5I530.0↔	Plast.záplatou[patch plastika]:a.carotis,bližš.neurč.časti
5I530.1↔	Plast.záplatou[patch plastika]:a.carot.comm.,sin.caroticus
5I530.2↔	Plast.záplatou[patch plastika]:a.carotis inter.extrakran.č.
5I530.3↔	Plast.záplatou[patch plastika]:a.carotis externa
5I530.4↔	Plast.záplatou[patch plastika]:a.vertebralis extrakran.č.
5I530.x↔	Plastika záplatou[patch plastika]tepny hlavy a krku,ost.
5I531.0↔	Plastika záplatou[patch plastika]:a.axillaris
5I531.1↔	Plastika záplatou[patch plastika]:a.brachialis
5I531.x↔	Plastika záplatou[patch plastika] aa.ramena:ost.
5I532.0↔	Plastika záplatou[patch plastika]:a.ulnaris
5I532.1↔	Plastika záplatou[patch plastika]:arcus palmaris profundus
5I532.2↔	Plastika záplatou[patch plastika]:arcus palmaris superficialis
5I532.3↔	Plast.záplatou[patch plastika]:aa.digitales palmares comm.
5I532.4↔	Plastika záplatou[patch plastika]:a.radialis
5I532.x↔	Plastika záplatou[patch plastika]aa.predl.a ruky:ost.
5I533.0	Plastika záplatou [patch plastika] torakálnej aorty
5I533.1	Plastika záplatou [patch plastika] abdominálnej aorty
5I533.x	Plastika záplatou [patch plastika] aorty, ostatné
5I534.0↔	Plastika záplatou[patch plastika]:a.subclavia
5I534.1↔	Plastika záplatou[patch plastika]:truncus brachioceph.
5I534.2↔	Plastika záplatou[patch plastika]:a.pulmonalis
5I534.x↔	Plastika záplatou[patch plastika]aa.hrudníka:ost.
5I535.0↔	Plastika záplatou[patch plastika]:a.iliaca, b.n.časti
5I535.1↔	Plastika záplatou[patch plastika]:a.iliaca communis
5I535.2↔	Plastika záplatou[patch plastika]:a.iliaca externa
5I535.3↔	Plastika záplatou[patch plastika]:a.iliaca interna
5I535.4↔	Plast.záplatou(patch plast):cievna protéza aa.panvy a trupu
5I535.x↔	Plast.záplatou(patch plast)aa.panvy a trupu:ost.
5I536.0	Plastika záplatou[patch plastika]:truncus coeliacus
5I536.1	Plastika záplatou[patch plastika]:a.hepatica
5I536.2	Plastika záplatou[patch plastika]:a.gastrica
5I536.3	Plastika záplatou[patch plastika]:a.lienalis
5I536.4↔	Plastika záplatou[patch plastika]:a.renalis
5I536.5	Plastika záplatou[patch plastika]:mesenterica superior
5I536.6	Plastika záplatou[patch plastika]:mesenterica inferior
5I536.x↔	Plastika záplatou[patch plastika]viscerálne aa.:ost.
5I537.0↔	Plastika záplatou[patch plastika]:a.femoralis
5I537.1↔	Plastika záplatou[patch plastika]:a.profunda femoris
5I537.2↔	Plastika záplatou[patch plastika]:a.poplitea
5I537.3↔	Plastika záplatou[patch plastika]:cievna protéza aa.stehna
5I537.x↔	Pl.zápl.[patch plastika]aa.stehna:ost.
5I538.0↔	Plastika záplatou[patch plastika]:a.tibialis anterior
5I538.1↔	Plastika záplatou[patch plastika]:a.dorsalis pedis
5I538.2↔	Plastika záplatou[patch plastika]:a.tibialis posterior
5I538.3↔	Plastika záplatou[patch plastika]:a.fibularis
5I538.4↔	Plast.zápl[patch plastika]:cievna protéza aa.predkol a nohy
5I538.x↔	Plast.záplatou[patch plastika]aa.predkol.a nohy:ost.
5I539.0↔	Plastika záplatou[patch plastika]:v.femoralis
5I539.1↔	Plastika záplatou[patch plastika]:v.poplitea
5I539.2	Plastika záplatou[patch plastika]:v.portae
5I539.3↔	Plastika záplatou[patch plastika]:v.gastrica
5I539.4	Plastika záplatou[patch plastika]:v.lienalis
5I539.5	Plast. záplatou[patch plastika]:v.mesenterica superior
5I539.6	Plastika záplatou[patch plastika]:v.mesenterica inferior
5I539.7	Plastika záplatou[patch plastika]:vv.hepaticae
5I539.8↔	Plastika záplatou[patch plastika]:v.renalis
5I539.9↔	Plastika záplatou[patch plastika]:v.jugularis
5I539.a↔	Plastika záplatou[patch plastika]:v.pulmonalis
5I539.b↔	Plastika záplatou[patch plastika]:v.subclavia
5I539.c↔	Plastika záplatou[patch plastika]:v.axillaris
5I539.d↔	Plastika záplatou[patch plastika]:v.brachiocephalica
5I539.e	Plastika záplatou[patch plastika] v. cava superior
5I539.f	Plastika záplatou[patch plastika] v. cava inferior
5I539.g↔	Plastika záplatou[patch plastika]:v.iliaca communis
5I539.h↔	Plastika záplatou[patch plastika]:v.iliaca externa
5I539.i↔	Plastika záplatou[patch plastika]:v.iliaca interna
5I539.x↔	Plastika záplatou[patch plastika]hĺbkové žily:ost.
5I53a.1↔	Plast.zápl.[patch plastika]povrch.žíl ramena
5I53a.2↔	Plast.zápl.[patch plastika]povrch.žíl predlaktia a ruky
5I53a.3↔	Plast.zápl.[patch plastika]povrch.žíl stehna
5I53a.x↔	Plastika záplatou[patch plastika]na cievach:ost.
5I545.0↔	Transpozícia bližšie neurčenej časti a. iliaca
5I545.1↔	Transpozícia a. iliaca externa
5I545.2↔	Transpozícia a. iliaca interna
5I545.x↔	Transpozícia aa.panvy a trupu:ostatné
5I546.0	Transpozícia a. hepatica
5I546.1	Transpozícia a. gastrica
5I546.2	Transpozícia a. lienalis
5I546.3↔	Transpozícia a. renalis
5I546.4	Transpozícia a. mesenterica superior
5I546.5	Transpozícia a. mesenterica inferior
5I546.x↔	Transpozícia viscerálnej tepny, ostatné
5I547.0↔	Transpozícia a. femoralis
5I547.1↔	Transpozícia a. profunda femoris
5I547.x↔	Transpozícia tepny stehna, ostatné
5I548.0↔	Transpozícia a. tibialis anterior
5I548.1↔	Transpozícia a. tibialis posterior
5I548.2↔	Transpozícia a. fibularis
5I548.x↔	Transpozícia tepny predkol.a nohy, ostatné
5I554.0↔	Iné plastické rekonštrukcie a. subclavia
5I554.1↔	Iné plast.rekonštr.truncus brachiocephalicus
5I554.2↔	Iné plastické rekonštrukcie a. pulmonalis
5I554.x↔	Iné plastické rekonštrukcie tepny hrudníka,ostatné
5I555.0↔	Iné plastické rekonštrukcie aa. lumbales
5I555.1↔	Iné plastické rekonštrukcie b.n.časti a. iliaca
5I555.2↔	Iné plastické rekonštrukcie a. iliaca communis
5I555.3↔	Iné plastické rekonštrukcie a. iliaca externa
5I555.4↔	Iné plastické rekonštrukcie a. iliaca interna
5I555.x↔	Iné plastické rekonštrukcie tepny panvy a trupu,ost.
5I556.0	Iné plastické rekonštrukcie truncus coeliacus
5I556.1	Iné plastické rekonštrukcie a. hepatica
5I556.2	Iné plastické rekonštrukcie a. gastrica
5I556.3	Iné plastické rekonštrukcie a. lienalis
5I556.4↔	Iné plastické rekonštrukcie a. renalis
5I556.5	Iné plastické rekonštrukcie a. mesenterica super.
5I556.6	Iné plastické rekonštrukcie a. mesenterica infer.
5I556.x↔	Iné plast.rekonštrukcie viscerál.tepien, ostatné

5l557.0↔	Iné plastické rekonštrukcie a. femoralis
5l557.1↔	Iné plastické rekonštrukcie a. profunda femoris
5l559.0↔	Iné plastické rekonštrukcie v. femoralis
5l559.9↔	Iné plastické rekonštrukcie v. jugularis
5l559.a↔	Iné plastické rekonštrukcie v. pulmonalis
5l559.b↔	Iné plastické rekonštrukcie v. subclavia
5l559.c↔	Iné plastické rekonštrukcie v. axillaris
5l559.d↔	Iné plastické rekonštrukcie v. brachiocephalica
5l559.e	Iné plastické rekonštrukcie v. cava superior
5l559.f	Iné plastické rekonštrukcie v. cava inferior
5l559.g↔	Iné plastické rekonštrukcie v. iliaca communis
5l559.h↔	Iné plastické rekonštrukcie v. iliaca externa
5l559.i↔	Iné plastické rekonštrukcie v. iliaca interna
5l570.1	Rev.v ciev.chir.pre krvác:revízia anastomóz
5l570.6	Rev.v ciev.chir.pre krv:uzáver arterio-venózneho shuntu
5l570.x	Revízia v ciev.chir.pre krvácanie:ostatné
5l571.1	Rev.v ciev.chir.pre infekciu:revízia anastomóz
5l591.8	Adheziolýza a dekompresia na cievach
5l591.9	Venózne valvuloplastiky
5m130	Exstirpácia viacerých LU z toho istého miesta
5m131	Selektívna disekcia cervikálnych LU jednostranne
5m132	Bloková disekcia supraklavikulárnych LU jednostranne
5m133↔	Bloková disekcia axilárnych LU jednostranne
5m134↔	Exenterácia axily,disekcia axily jednostranne
5m136.0	Disekcia supramezokolických lymfatických uzlín:laparot.
5m136.3	Disekcia supramezokolických lymfatických uzlín:laparos.
5m137.0	Disekcia inframezokolických lymfatických uzlín:laparot.
5m137.3	Disekcia inframezokolických lymfatických uzlín:laparos.
5m138.0	Disekcia iliakálnych lymfatických uzlín:laparot.
5m138.3	Disekcia iliakálnych lymfatických uzlín:laparos.
5m139	Disekcia inguinálnych LU (príp.ilioinguinálna disekcia)
5m13c	Bloková disekcia iných lymfatických uzlín
5m13d.0	Paraaortálna lymfadenektómia:laparot.
5m13d.3	Paraaortálna lymfadenektómia:laparos.
5m13d.8	Paraaortálna lymfadenektómia:roboticky
5m13e.0	Pelvická lymfadenektómia:laparotomicky
5m13e.3	Pelvická lymfadenektómia:laparoskopicky
5m13e.8	Pelvická lymfadenektómia:roboticky
5n590.0	Biopsia pečene, laparotomicky
5n590.2	Biopsia pečene, laparoskopicky
5n910	Biopsia peritonea:laparotomicky
5n911	Exploratívna laparotómia
5n912	Laparotómia s drenážou
5n913	Relaparotómia
5n914	Second-look-laparotómia
5n917	Biopsia peritonea laparoskopicky
5n91x	Laparotómia a lumbotómia, ostatné
5n991	Revízia dutiny brušnej pre krvácanie
5n993	Odstránenie cudzieho telesa z brušnej dutiny
5n997	Odstránenie katétrového systému z brušnej dutiny
5n998.0	Laparoskopia s drenážou
5n998.1	Laparoskopia s adheziolýzou
5n998.2	Laparotómia s adheziolýzou
5n998.3	Laparoskopia s adheziolýzou v gynekológii
5o10a.x↔	Dilatácia zúž.nefrostom.kanála:ostatné
5p503	Cirkumcízia
5p504	Frenuloplastika a plastika predkožky
5p505.1	Krvavá repozícia na predkožke pre parafimózu v celk.anestézii
5p505.2	Nekrvavá repoz.na predkožke pre parafimózu v CA
5p506	Uvoľn.prepuciálnych zrastov na predkožke[synechiolýza]
5p595.1	Implantácia semirigídnej penilnej protézy
5p595.2	Implantácia hydraulickej penilnej protézy
5p595.x	Implantácia penilnej protézy,ost.
5p596	Revízia penilnej protézy
5p597.1	Výmena penilnej protézy na semirigídnu protézu
5p597.2	Výmena penilnej protézy na hydraulickú protézu
5p597.x	Výmena penilnej protézy, ostatné
5p598	Odstránenie penilnej protézy
5q596	Adheziolýza vaginálne
5q620.2	Exstirpácia nádoru pošvy
5q720.2	Extirpácia nádoru vulvy
5t80b.0↔	Debridement svalu v obl.hlavy a krku
5t80b.1↔	Debridement svalu v obl.ramena,axily
5t80b.2↔	Debridement svalu v obl.ramena a lakťa
5t80b.3↔	Debridement svalu v obl.predlaktia
5t80b.4↔	Debridement svalu v obl.hrud.steny a chrbta
5t80b.5↔	Debridement svalu v obl.bruš.steny
5t80b.6↔	Debridement svalu v inguinál.,genit.a gluteál.obl.
5t80b.7↔	Debridement svalu v obl.stehna a kolena
5t80b.8↔	Debridement svalu v obl.predkolenia
5t80b.9↔	Debridement svalu v obl.nohy
5t80b.x	Debridement svalu:ostatné
5t80c.0↔	Debridement šľachy v obl.hlavy a krku
5t80c.1↔	Debridement šľachy v obl.ramena,axily
5t80c.2↔	Debridement šľachy v obl.ramena a lakťa
5t80c.3↔	Debridement šľachy v obl.predlaktia
5t80c.4↔	Debridement šľachy v obl.hrud.steny a chrbta
5t80c.5↔	Debridement šľachy v obl.bruš.steny
5t80c.6↔	Debridement šľachy v inguinál.,genit.a gluteál.obl.
5t80c.7↔	Debridement šľachy v obl.stehna a kolena
5t80c.8↔	Debridement šľachy v obl.predkolenia
5t80c.9↔	Debridement šľachy v obl.nohy
5t80c.x	Debridement šľachy:ostatné
5t80d.0↔	Debridement fascie v obl.hlavy a krku
5t80d.1↔	Debridement fascie v obl.ramena,axily
5t80d.2↔	Debridement fascie v obl.ramena a lakťa
5t80d.3↔	Debridement fascie v obl.predlaktia
5t80d.4↔	Debridement fascie v obl.hrud.steny a chrbta
5t80d.5↔	Debridement fascie v obl.bruš.steny
5t80d.6↔	Debridement fascie v inguinál.,genit.a gluteál.obl.
5t80d.7↔	Debridement fascie v obl.stehna a kolena
5t80d.8↔	Debridement fascie v obl.predkolenia
5t80d.9↔	Debridement fascie v obl.nohy
5t80d.x	Debridement fascie:ostatné
5t991	Debridement mäkk.č.pohyb.aparátu, viacvrstvový
5u122	Parciálna mastektómia s disekciou lymfatických uzlín
5u123.1	Madenova mastektómia s disekciou axilárnych LU
5v150.0	Chir.vyčist.rany s odstr.chor.tk.na koži a podk:malá ploch:pery
5v150.4	Chir.vyč.rany s odstr.chor.tk.na kož.a podk:m.pl:ost.č.hl.
5v150.5	Chir.vyčist.rany s odstr.chor.tk.na koži a podk:m.plocha:krk
5v150.6↔	Chir.vyč.rany s odstr.chor.tk.na k.a podk:m.plocha:ram,axila
5v150.7↔	Chir.vyčist.rany s odstr.chor.tk.na k.a podk:m.pl:ram,lak.
5v150.8↔	Chir.vyčist.rany s odstr.chor.tk.na k.a podk:malá pl.predlakt.
5v150.9↔	Chir.vyč.rany s odstr.chor.tk.na koži a podk:malá plocha:ruka
5v150.a	Chir.vyč.rany s odstr.chor.tk.na k.a podk:m.pl:hr.st.a chrb.
5v150.b	Chir.vyčist.rany s odstr.chor.tk.na k.a podk:malá pl:bruš.obl.
5v150.c	Chir.vyč.r.any s odstr.chor.tk.na k.a podk:malá pl:ingv,genit.o.
5v150.d	Chir.vyčist.rany s odstr.chor.tk.na k.a podk:malá pl:glut.obl.
5v150.e↔	Chir.vyč.rany s odstr.chor.tk.na koži a podk:malá pl:stehn,kol
5v150.f↔	Chir.vyčist.rany s odst.chor.tk.na k.a podk:malá pl:predkol.
5v150.g↔	Chir.vyčist.rany s odstr.chor.tk.na koži a podk:malá pl:noha
5v150.x	Chir.vyč.rany s odstr.chor.tk.na koži a podk:malá plocha:ost.
5v151.0	Chir.vyč.rany s odstr.chor.tk.na koži a podk:veľká plocha:pery
5v151.4	Chir.vyčist.rany s odstr.chor.t.na k.a podk:veľká pl:ost.č.hlavy
5v151.5	Chir.vyč.rany s odstr.chor.tk.na koži a podk:veľká plocha:krk
5v151.6↔	Chir.vyč.rany s odstr.chor.tk.na k.a podk:veľká pl:ram,axila
5v151.7↔	Chir.vyčis.rany s odstr.chor.tk.na k.a podk:veľká pl:ram,lak.
5v151.8↔	Chir.vyčist.rany s odstr.chor.tk.na k.a podk:veľká pl:predlakt.
5v151.9↔	Chir.vyčist.rany s odstr.chor.tk.na koži a podk:veľká pl:ruka
5v151.a	Chir.vyč.rany s odstr.chor.tk.na k.a podk:veľká pl:hrud.st.,chrb
5v151.b	Chir.vyč.rany s odstr.chor.tk.na koži a podk:veľká pl:bruš.o
5v151.c	Chir.vyčis.rany s odstr.chor.tk.na k.a podk:veľká pl:ingv,genit.o
5v151.d	Chir.vyčist.rany s od.chor.tk.na koži a podk:veľká pl:glut.obl.
5v151.e↔	Chir.vyč.rany s odstr.chor.tk.na koži a podk:veľká pl:stehn,kol
5v151.f↔	Chir.vyč.rany s odstr.chor.tk.na koži a podk:veľká pl:predkol
5v151.g↔	Chir.vyč.rany s ods.chor.tk.na koži a podk:veľká plocha:noha
5v151.x	Chir.vyč.rany s odstr.chor.tk.na koži a podk:veľká plocha:ost.
5v152.0	Chir.vyč.rany ods.ch.tk.na k.a podk:veľ.pl,vlož.liek.nosič:pera
5v152.4	Ch.vyčis.rany ods.chor.tk.na k.a podk:veľ.pl,vl.liek.nosič:i.č.hl
5v152.5	Chir.vyčis.rany ods.chor.tk.na k.a podk:veľ.pl,vl.liek.nosič:krk

5v152.6↔	Ch.vyčist.rany ods.chor.tk.k.a podk:veľ.pl,vl.liek.nosič:ram,axi
5v152.7↔	Chi.vyčis.rany ods.ch.tk.koži a podk:veľ.pl,vl.liek.nosič:ram,lak
5v152.8↔	Chi.vyč.rany ods.chor.tk.k.a podk:veľ.pl,vl.liek.nosič:predlakt
5v152.9↔	Chir.vyč.rany ods.chor.tk.k.a podk:veľ.pl,vlož.liek.nosič:ruka
5v152.a	Chi.vyč.rany odst.ch.tk.k.a podk:veľ.pl.,vl.liek.nosič:hr.st.,chrb
5v152.b	Ch.vyč.rany.odst.chor.tkan.na k.a podk:veľ.pl.,vlož.l.n:bruš.o
5v152.c	Ch.vyč.rany ods.chor.tk.k.a podk:veľ.pl,vl.liek.nosič:ingv,gen.o
5v152.d	Chir.vyč.rany ods.chor.tk.k.a podk:veľ.pl,vlož.liek.nosič:glut.o
5v152.e↔	Ch.vyč.rany ods.chor.tk.k.a podk:veľ.pl,vl.liek.nosič:stehno,kol
5v152.f↔	Chir.vyč.rany ods.chor.tk.k.a podk:veľ.pl,vl.liek.nosič:predkol
5v152.g↔	Ch.vyč.rany ods.chor.tk.koži a podk:veľ.pl,vlož.liek.nosič:noha
5v152.x	Chi.vyčist.rany odst.chor.tk.k.a podk:veľ.pl,vlož.liek.nosič:ost
5v153	Minitorakotómia a debridement pri empyéme
5v15x.x	Chir.vyč.rany s odstr.chor.tk.na kož.a podk:ost.
5v295	Revízia operačnej rany po OP vo všetkých chir.odboroch
8f101.0	Terapeutická drenáž pečene
8f101.1	Terapeutická drenáž žlčníka
8f101.2	Terapeutická drenáž pankreasu
8f101.x	Terapeutická drenáž ostatných org.dutiny brušnej
8f102.0↔	Terapeutická drenáž obličky
8f103.0	Terapeutická drenáž peritonea
8f103.1	Terapeutická drenáž retroperitonea
8f103.2	Frekventná maloobjemová drenáž ascitu [FMODA]
8f103.x	Terapeutická drenáž, iná
8g113	Ošetrenie a preväz popáleniny
8g114	Ošetrenie a preväz popáleniny prsta
8g115	Ošetrenie a preväz popáleniny dorzy ruky alebo nohy
8g121.0	Ošetr.a preväz popáleniny: do 1 % povrchu tela
8g121.1	Ošetr.a preväz popáleniny:do 5 % povrchu tela
8g121.2	Ošetr.a preväz popáleniny:od 6 % do 10% povrchu tela
8g121.3	Ošetr.a preväz popáleniny:od 11% do 15% povrchu tela
8g121.4	Ošetr.a preväz popáleniny:od 15% do 20% povrchu tela
8g121.5	Ošetr.a preväz popáleniny:nad 20% povrchu tela
8g210	Biologická nekrektómia [Maggot therapy]
8r61b	Katétrová perkutánna renálna denervácia
8r741.5	Parciálna embolizácia sleziny
8r800.g	PTA balónová: v. por.
8r800.h	PTA balónová: visc. c.
8r800.l	PTA balónová: c. predla.
8r801.g	PTA lieč. uvoľ. kat.: v. por.
8r801.h	PTA lieč. uvoľ. kat.: visc. c.
8r801.l	PTA lieč. uvoľ. kat.: c. predla.
8r802.g	PTA rez. kat.: v. por.
8r802.h	PTA rez. kat.: visc. c.
8r804.g	PTA litotr.: v. por.
8r804.h	PTA litotr.: visc. c.
8r805.g	PTA kryo: v. por.
8r805.h	PTA kryo: visc. c.
8r805.l	PTA kryo: c. predla.
8r805.p	PTA kryo: c. malf.
8r820.g	Trombek. a embolek.: v. por.
8r820.h	Trombek. a embolek.: visc. c.
8r821.g	Rot. trombek. a embolek.: v. por.
8r821.h	Rot. trombek. a embolek.: visc. c.
8r822.g	Aspir. trombek. a embolek.: v. por.
8r822.h	Aspir. trombek. a embolek.: visc. c.
8r823.g	Kombin. farma. trombek. a embolek.: v. por.
8r823.h	Kombin. farma. trombek. a embolek.: visc. c.
8r83g	Selek lok. tromb.: v. por.
8r83h	Selek lok. tromb.: visc. c.
8r84g	Odstr. cud. tel.: v. por.
8r84h	Odstr. cud. tel.: visc. c.
8r850.g	Selek. embol. tekut.: v. por.
8r850.h	Selek. embol. tekut.: visc. c.
8r850.i	Selek. embol. tekut.: iné br. a pan. tep.
8r850.j	Selek. embol. tekut.: iné br. a pan. žily
8r850.p	Selek. embol. tekut.: c. malf.
8r851.g	Selek. embol. odp. bal.: v. por.
8r851.h	Selek. embol. odp. bal.: visc. c.
8r851.i	Selek. embol. odp. bal.: iné br. a pan. tep.
8r851.j	Selek. embol. odp. bal.: iné br. a pan. žily
8r851.p	Selek. embol. odp. bal.: c. malf.
8r852.g	Selek. embol. c. okl.: v. por.
8r852.h	Selek. embol. c. okl.: visc. c.
8r852.i	Selek. embol. c. okl.: iné br. a pan. tep.
8r852.j	Selek. embol. c. okl.: iné br. a pan. žily
8r852.p	Selek. embol. c. okl.: c. malf.
8r853.g	Selek. embol. čas.: v. por.
8r853.h	Selek. embol. čas.: visc. c.
8r853.i	Selek. embol. čas.: iné br. a pan. tep.
8r853.j	Selek. embol. čas.: iné br. a pan. žily
8r853.p	Selek. embol. čas.: c. malf.
8r854.g	Selek. embol. kov. šp.: v. por.
8r854.h	Selek. embol. kov. šp.: visc. c.
8r854.i	Selek. embol. kov. šp.: iné br. a pan. tep.
8r854.j	Selek. embol. kov. šp.: iné br. a pan. žily
8r854.p	Selek. embol. kov. šp.: c. malf.
8r880.0g	PTI 1 st. neuv. lie. : v. por.
8r880.0h	PTI 1 st. neuv. lie. : visc. c.
8r880.1g	PTI 2 st. neuv. lie. : v. por.
8r880.1h	PTI 2 st. neuv. lie. : visc. c.
8r880.2g	PTI 3 st. neuv. lie. : v. por.
8r880.2h	PTI 3 st. neuv. lie. : visc. c.
8r880.3g	PTI 4 st. neuv. lie. : v. por.
8r880.3h	PTI 4 st. neuv. lie. : visc. c.
8r880.4g	PTI 5 st. neuv. lie. : v. por.
8r880.4h	PTI 5 st. neuv. lie. : visc. c.
8r880.5g	PTI 6 a viac st. neuv. lie. : v. por.
8r880.5h	PTI 6 a viac st. neuv. lie. : visc. c.
8r881.0g	PTI 1 st. uv. lie. : v. por.
8r881.0h	PTI 1 st. uv. lie. : visc. c.
8r881.1g	PTI 2 st. uv. lie. : v. por.
8r881.1h	PTI 2 st. uv. lie. : visc. c.
8r881.2g	PTI 3 st. uv. lie. : v. por.
8r881.2h	PTI 3 st. uv. lie. : visc. c.
8r881.3g	PTI 4 st. uv. lie. : v. por.
8r881.3h	PTI 4 st. uv. lie. : visc. c.
8r881.4g	PTI 5 st. uv. lie. : v. por.
8r881.4h	PTI 5 st. uv. lie. : visc. c.
8r881.5g	PTI 6 a viac st. uv. lie. : v. por.
8r881.5h	PTI 6 a viac st. uv. lie. : visc. c.
8r882.0g	PTI 1 st. bior. : v. por.
8r882.0h	PTI 1 st. bior. : visc. c.
8r882.1g	PTI 2 st. bior. : v. por.
8r882.1h	PTI 2 st. bior. : visc. c.
8r882.2g	PTI 3 st. bior. : v. por.
8r882.2h	PTI 3 st. bior. : visc. c.
8r882.3g	PTI 4 st. bior. : v. por.
8r882.3h	PTI 4 st. bior. : visc. c.
8r882.4g	PTI 5 st. bior. : v. por.
8r882.4h	PTI 5 st. bior. : visc. c.
8r882.5g	PTI 6 a viac st. bior. : v. por.
8r882.5h	PTI 6 a viac st. bior. : visc. c.
8r883.0g	PTI nepok. 1 CP st. : v. por.
8r883.0h	PTI nepok. 1 CP st. : visc. c.
8r883.1g	PTI nepok. CP 2 st. : v. por.
8r883.1h	PTI nepok. CP 2 st. : visc. c.
8r884.0g	PTI pok. 1 CP st. : v. por.
8r884.0h	PTI pok. 1 CP st. : visc. c.
8r884.1g	PTI pok. CP 2 st. : v. por.
8r884.1h	PTI pok. CP 2 st. : visc. c.
8r886.0g	PTI 1 stentgr.: v. por.
8r886.0h	PTI 1 stentgr.: visc. c.
8r886.1g	PTI 2 stentgr.: v. por.
8r886.1h	PTI 2 stentgr.: visc. c.
8r886.2g	PTI3 stentgr.: v. por.
8r886.2h	PTI3 stentgr.: visc. c.
8r886.3g	PTI 4 stentgr.: v. por.
8r886.3h	PTI 4 stentgr.: visc. c.
8r886.4g	PTI 5 stentgr.: v. por.

8r886.4h	PTI 5 stentgr.: visc. c.
8r886.5g	PTI 6 a viac stentgr.: v. por.
8r886.5h	PTI 6 a viac stentgr.: visc. c.
8r887.0f	PTI 1 flowd.: iné . c. hrud.
8r887.0h	PTI 1 flowd.: visc. c.
8r887.1f	PTI 2 flowd.: iné . c. hrud.
8r887.1h	PTI 2 flowd.: visc. c.
8r887.2f	PTI3 flowd.: iné . c. hrud.
8r887.2h	PTI3 flowd.: visc. c.
8r887.3f	PTI 4 flowd.: iné . c. hrud.
8r887.3h	PTI 4 flowd.: visc. c.
8r887.4f	PTI 5 flowd.: iné . c. hrud.
8r887.4h	PTI 5 flowd.: visc. c.
8r887.5f	PTI 6 a viac flowd.: iné . c. hrud.
8r887.5h	PTI 6 a viac flowd.: visc. c.
8r887.6f	PTI 1 HPC flowd.: iné . c. hrud.
8r887.6h	PTI 1 HPC flowd.: visc. c.
8r887.7f	PTI 2 HPC flowd.: iné . c. hrud.
8r887.7h	PTI 2 HPC flowd.: visc. c.
8r887.8f	PTI 3 HPC flowd.: iné . c. hrud.
8r887.8h	PTI 3 HPC flowd.: visc. c.
8r887.9f	PTI 4 HPC flowd.: iné . c. hrud.
8r887.9h	PTI 4 HPC flowd.: visc. c.
8r887.af	PTI 5 HPC flowd.: iné . c. hrud.
8r887.ah	PTI 5 HPC flowd.: visc. c.
8r887.bf	PTI 6 a v HPC flowd.: iné . c. hrud.
8r887.bh	PTI 6 a v HPC flowd.: visc. c.

Výkon L09-3

5l502.10	Vytv.radiocefalickej A-V fistuly(Cimino - Brescia)
5l502.11	Vytv.radiocefal.A-V fistuly(fossa tabatiere- snuff box)
5l502.2	Vytv.A-V fistuly na predlaktí HK (R-C, R-B, U-C, U-B)
5l502.30	Vytv.brachiokubitál.A-V fistuly (sec.Gracz sec. Konner)
5l502.31	Vytv.brachiokubitál.A-V fistuly na v.basilica
5l502.32	Vytv.brachiokubitál.A-V fistuly na v.cephalica
5l502.40	Vytv.A-V fistuly s transpozíciou v. basilica na predlaktí
5l502.41	Vytv.A-V fistuly s transpozíciou v. basilica na axile
5l502.50	Vytvorenie A-V fistuly pomocou autológnej cievy
5l502.51	Vytvorenie A-V fistuly pomocou allogénnej cievy
5l502.6	Vytv. A-V fistuly na HK pom.protetického materiálu
5l502.70	Vytv.A-V fistuly na DK pom. protetického materiálu
5l502.71	Vytv.A-V fistuly na DK s transpozíciou VFS
5l502.72	Vytv.A-V fistuly na DK s transpozíciou žily
5l502.73	Vytv.A-V fistuly na DK pom. cievnej protézy
5l502.8	Vytvorenie vonkajšieho A-V shuntu
5l502.a0	Ciev.rekonštrukcia A-V fistuly[PAI,RUDI,DRAL,DRIL,PRAL..]
5l502.a1	Ciev.rekonšt.A-V fistuly s použitím interpozitu
5l502.a2	Ciev.rekonšt.A-V fistuly,aneuryzmorafia bez protet.mat.
5l502.a3	Ciev.rekonšt.A-V fistuly,aneuryzmorafia s protet.mat.
5l502.a4	Cievna rekonštrukcia A-V fistuly, banding
5l502.a5	Cievna rekonštrukcia A-V fistuly,ligatúra vetiev
5l502.ax	Cievna rekonštrukcia arterio-venóznej fistuly,ost.
5l502.x	Vytvorenie arterio-venóznej fistuly:ostatné
5l570.5	Rev.v ciev.chir.pre krv:revízia arterio-venózneho shuntu

Výkon L02-6

Pozri stranu 343.

Výkon L02-7

Pozri stranu 343.

Výkon L09-4

5a300	Perkutánna chordotómia a traktotómia
5a301	Trigeminová miechová traktotómia
5a307	Dekompresia intramedulárneho nádoru miechy
5a308	Evakuácia spontánneho hematómu miechového kanála
5a309	Evakuácia epidurálneho hematómu miechového kanála
5a30a	Pred./zad.rizotóm.miech.koreň./drez miech.léz.pre bolesť
5a30b	Dorzálna rizotómia pre neurogénny močový mechúr
5a311.00	Impl.1 dočas.stimul.epidurál.elektródy na testovanie
5a311.01	Impl.viac dočas.stimul.epidurál.elektród na testovanie
5a311.02	Impl./vým.1 perkut.epidurál.elektr.na trv.stimul.miechy
5a311.03	Impl./vým.viac perkut.epidur.elektr. na trv.stimul.miechy
5a311.04	Impl./vým.1 chir.epidurál.elektr.na trv.stimul.miechy
5a311.05	Impl./vým.viac chir.epidurál.elektr.na trv.stimul.miechy
5a311.06	Imp.multif.elek.do epid./subarachn.pr.perkut,pulz.rádiofr.oš.
5a311.1	Impl./vým.subarachn.elektr.na stimul.pred. koreňov miechy
5a311.40	Impl./vým.neurost.epid.stim.mie:impl/vým.elek.,1-k.p.i.sy b.d
5a311.41	Imp./vým.neurost.epid.st.mie:impl./vým.elek.,viac-k p.i.sy b.d
5a311.42	Imp/vým.neurost.epid.st.mie:impl./vým.elek.,viac-k p.i.sy.dob
5a311.50	Vým.neurost.epid.st.mie.bez potr.výmeny elek.,1-k.p.i.sy b.d.
5a311.51	Vým.neurost.epid.st.mie.bez potr.vým.elektr,viac-k p.i.sy b.d
5a311.52	Vým.neuros.epid.st.mie.bez potr.vým.elek,viac-k p.i.sy.dob.
5a311.6	Impl./vým.neurost.stim.pred.kor.miechy s im/vým.subara.el.
5a311.7	Výmena neurost stim.pred.kor.miechy bez /vým.subarach.el.
5b120.00	HemiTE. bez ods.prišt.tel.bez dis.kompartmentu (bez ďal.op.)
5b120.01	HeTE. bez ods.prišt.tel.bez disek.kompartm,miniinv.videoas.
5b120.02	HemiTE. bez ods.prišt.tel.bez disek.kompart.,miniinv.radioas
5b120.03	HemiTE. bez ods.prišt.tel.bez disek.kompart,miniinv.v-radioa
5b120.04	HemiTE. bez ods.prišt.tel.bez disekcie kompartm.,esk.asist.
5b120.05	HemiTE. bez ods.prišt.tel.bez disekcie kompartm.,esk.radioas
5b120.06	HeTE. bez ods.prišt.tel.bez disek.kompartm,s elektroneuros.
5b120.10	HemiTE. bez ods.prišt.tel.,disekc.centr.kompart.(bez ďal.op.)
5b120.16	HemiTE. bez ods.prišt.tel.,disekc.ce.k.,s použ.elektroneuros.
5b120.20	HeTE.bez ods.priš.t.,dis.ce.k. a krč.dis.laterál.komp.LU,štand.
5b120.21	HeTE.bez ods.prišt.t.,dis.ce.k. a krč.dis.lat.k.LU,miniinv.video
5b120.22	HeTE.bez ods.prišt.t.,dis.ce.k. a krč.dis.lat.k.LU,miniinv.radio
5b120.23	HeTE.bez ods.prišt.t.,dis.ce.k. a krč.dis.lat.k.LU,mininv.v-r.
5b120.24	HeTE.bez ods.prišt.tel.s dis.ce.k. a krč.dis.lat.komp.LU,esk.as
5b120.25	HeTE.b.ods.prišt.t.,dis.ce.k. a krč.dis.lat.komp.LU,esk.radioa
5b120.26	HeTE.b.ods.prišt.tel.,dis.ce.k. a krč.dis.lat.komp.LU,el-neuros
5b120.2x	HeTE.bz ods.prišt.tel.,disekc.ce.k. a krč.dis.lat.komp.LU,iný sp.
5b120.x	Hemityreoidekt.bez odstr.prišt.t,ostatné
5b122.00	HemiTE.s odstr.prišt.tel.bez disekcie kompartmentu, štand.
5b122.01	HemiTE.s odstr.prišt.tel.bez disek.kompartm.,miniinv.videoa
5b122.02	HemiTE.s odstr.prišt.tel.bez disek.kompartm.,miniinv.radioa
5b122.03	HeTE.s odstr.prišt.tel.bez dis.kompartm.,miniinv.v-r
5b122.04	HemiTE.s odstr.prišt.tel.bez dis.kompartm.,esk.asist.
5b122.05	HemiTE.s odstr.prišt.tel.bez dis.kompartm.,esk.radioas.
5b122.06	HemiTE.s odstr.prišt.tel.bez dis.kompartm.,s elektroneuros.
5b122.0x	HemiTE.s odstr.prišt.tel.bez dis.kompartm., ostatné
5b122.10	HemiTE.s odst.prišt.t.a s dis.ce.k. a krč.dis.lat.kom.LU, štand
5b122.11	HeTE.s odst.prišt.t.a s dis.ce.k. a krč.dis.lat.k.LU,mininv.video
5b122.12	HeTE.s odst.prišt.t.a s dis.ce.k. a krč.dis.lat.k.LU,mininv.radio
5b122.13	HeTE.s odst.prišt.t.a s dis.ce.k. a krč.dis.lat.k.LU,minin.v-r
5b122.14	HeTE.s ods.prišt.tel.a s dis.ce.k. a krč.dis.lat.komp.LU.,esk.as
5b122.15	HeTE.s odst.prišt.tel.a s dis.ce.k.,krč.dis.lat.komp.LU,esk.r-as
5b122.16	HeTE.s odst.prišt.t.,s dis.ce.k. a krč.dis.lat.komp.LU,s el.neur
5b122.1x	HeTE.s odst.prišt.tel.a s dis.ce.k. a krč.dis.lat.komp.LU,iný sp.
5b12x.0	Iná hemityreoidektómia,štandardná

5b12x.1	Iná hemityreoidektómia,miniinvazívna videoasistovaná
5b12x.2	Iná hemityreoidektómia,miniinvazívna radioasistovaná
5b12x.3	Iná hemityreoidektómia,miniinvazív.video a radioasistovaná
5b12x.4	Iná hemityreoidektómia,endoskopicky asistovaná
5b12x.5	Iná hemityreoidektómia,endoskopicky radioasistovaná
5b12x.6	Iná hemityreoidektómia,s použitím elektroneurostimulátora
5b12x.x	Iná hemityreoidektómia,ostatné
5b132.0	Subtot.res.št.žľ.1-str.s excíz.uzla na protistr.,štand.
5b132.1	Subtot.res.št.žľ.1-str.s excíz.uzla na protistr.,minii.v-as.
5b132.2	Subtot.res.št.žľ.1-str.s excíz.uzla na protistr.,minii.r-as.
5b132.3	Subt.res.št.žľ.1-str.s excíz.uzla na protistr.,minii.v-r.as.
5b132.4	Subtot.res.št.žľ.1-stranne s excíz.uzla na protistr.,esk.as.
5b132.5	Subtot.res.št.žľ.1-str.s excíz.uzla na protistr.,esk.radioas.
5b132.6	Subtot.res.št.žľ.1-str.s excíz.uzla na protistr.,elektroneur.
5b132.x	Subtot.res.št.žľ.1-stranne s excíz.uzla na protistr.,ostatné
5b133.0	Subtot.res.št.žľ.1-stranne s hemiTE protistr.,štand.
5b133.1	Subtot.res.št.žľ.1-stranne s hemiTE protistr.,minii.videoas
5b133.2	Subtot.res.št.žľ.1-stranne s hemiTE protistr.,minii.radioas
5b133.3	Subtot.res.št.žľ.1-stranne s hemiTE protistr.,minii.video-r.
5b133.4	Subtot.res.št.žľ.1-stranne s hemiTE protistr.,esk.as.
5b133.5	Subtot.res.št.žľ.1-stranne s hemiTE protistr.,esk.radioas.
5b133.6	Subtot.res.št.žľ.1-stranne s hemiTE protistr.,elektroneurost.
5b133.x	Subtot.res.št.žľ.1-stranne s hemiTE protistr.,ostatné
5b134.0	Opak.revízia štítnej žľazy s čiastočnou resekciou,štand.
5b134.1	Opak.revízia štítnej žľ.s čiastoč.res.,miniinv.videoas.
5b134.2	Opak.revízia štítnej žľ.s čiastoč.res.,miniinv.radioas.
5b134.3	Opak.revízia štítnej žľ.s čiastoč.res.,miniinv.video-radioas.
5b134.4	Opak.revízia štítnej žľ.s čiastoč.res.,endoskop.asist.
5b134.5	Opak.revízia štítnej žľ.s čiastoč.res.,endoskop.radioasist.
5b134.6	Opak.revízia štítnej žľ.s čiastoč.res.,s použ.elektroneurost.
5b134.x	Opak.revízia štítnej žľ.s čiastoč.res.,ostatné
5b135.0	Resekcia istmu,štandardná
5b135.1	Resekcia istmu,miniinv.videoas.
5b135.2	Resekcia istmu,miniinv.radioas.
5b135.3	Resekcia istmu,miniinv.video-radioas.
5b135.4	Resekcia istmu,endoskopicky asistovaná
5b135.5	Resekcia istmu,endoskopicky radioasistovaná
5b135.6	Resekcia istmu,elektroneurostim.
5b135.x	Resekcia istmu,ostatné
5b136.0	Subtotálna resekcia štítnej žľazy,štand.
5b136.1	Subtotálna resekcia štítnej žľ.,miniinv.videoas.
5b136.2	Subtotálna resekcia štítnej žľ.,miniinv.radioas.
5b136.3	Subtotálna resekcia štítnej žľ.,miniinv.video-radioas.
5b136.4	Subtotálna resekcia štítnej žľ.,esk.as.
5b136.5	Subtotálna resekcia štítnej žľ.,esk.radioasist.
5b136.6	Subtotálna resekcia štítnej žľ.,elektroneurostim.
5b136.x	Subtotálna resekcia štítnej žľ.,azy:ostatné
5b140.70	Tyreoidektómia b.odstr.prištít.tel.bez disek.kompart,štand
5b140.71	Tyreoidekt.b.ods.prištít.tel.bez dis.kompart,miniinv.videoas
5b140.72	Tyreoidekt.b.odst.prištít.tel.bez dis.kompart.,miniinv.radioas
5b140.73	Tyreoidekt.b.ods.prištít.tel.bez dis.kompart.,miniinv.v-radio.
5b140.74	Tyreoidekt.bez odstr.prištít.tel.bez dis.kompart,esk.asist.
5b140.75	Tyreoidekt.bez odstr.prištít.tel.bez dis.kompart.,esk.radioas.
5b140.76	Tyreoidekt.b.odstr.prištít.tel.bez dis.kompart.,s el-neuros.
5b140.80	Tyreoidekt.bez odstr.prištít.tel.s disekciou ce.k,s el-neurost.
5b140.81	Tyreoidekt.b.ods.prišt.tel.s disek.ce.k. a krč.disek.later.komp
5b140.8x	Tyreoidekt.bez odstr.prištít.tel.s disek.ce.k.,ostatné
5b140.x	Tyreoidektómia bez odstr.prišt.t:ostatné
5b141.70	Tyreoidekt.s odst.prištít.tel.bez disekcie kompart.,štandard.
5b141.71	TTE s odst.prištít.tel.bez disek.kompart.,miniinv.videoas
5b141.72	TTE s odst.prištít.tel.bez disekcie kompart.,miniinv.radioas.
5b141.73	TTE s odst.prištít.tel.bez disekcie kompart.,miniinv v-radioas.
5b141.74	Tyreoidekt.s odst.prištít.tel.bez disekcie kompart.,esk.asist.
5b141.75	TTE s odst.prištít.tel.bez disekcie kompart.,esk.radioas.
5b141.76	TTE s odst.prištít.tel.bez disekcie kompart.,s elektroneuros.
5b141.7x	Tyreoidekt.s odst.prištít.tel.bez disekcie kompart., ostatné
5b141.80	TTE s ods.prišt.t. a s dis.ce.k. a krč.dis.lat.komp.LU, štand.
5b141.81	TTE s ods.priš.t.a s dis.ce.k. a krč.dis.lat.komp.LU,miniinv.v.
5b141.82	TTE s ods.priš.t.a s dis.ce.k. a krč.dis.lat.komp.LU, miniinv.r.
5b141.83	TTE s ods.priš.t.a s dis.ce.k. a krč.dis.lat.k.LU, miniinv.v-radioa
5b141.84	TTE s ods.priš.t.a s dis.ce.k. a krč.dis.lat.komp.LU, esk.asist.
5b141.85	TTE s ods.priš.t.a s dis.ce.k. a krč.dis.lat.komp.LU, esk.radioas.
5b141.86	TTE s ods.priš.t.a s dis.ce.k. a krč.dis.lat.komp.LU, s el.neuros.
5b141.8x	TTE s ods.priš.t.a s dis.ce.k. a krč.dis.lat.komp.LU, ostatné
5b143.0	Opakovaná revízia krku s tyreoidektómiou,štand.
5b143.1	Opak.revízia krku s tyreoidekt.,miniinv.videoas.
5b143.2	Opak.revízia krku s tyreoidekt.,miniinv.radioas.
5b143.3	Opak.revízia krku s tyreoidekt.,miniinv.video-radioas.
5b143.4	Opak.revízia krku s tyreoidekt.,endoskop.as.
5b143.5	Opak.revízia krku s tyreoidekt.,endoskop.radioas.
5b143.6	Opak.revízia krku s tyreoidekt.,s elektroneurostim.
5b143.x	Opak.revízia krku s tyreoidekt.,ostatné
5b144.0	Opak.rev.krku s TTE,dis.ce.k.a krč.dis.lat.k.LU,štand.
5b144.1	Opak.rev.krku s TTE,dis.ce.k.a krč.dis.lat.k.LU,minii.v-as.
5b144.2	Opak.rev.krku s TTE,dis.ce.k.a krč.dis.lat.k.LU,minii.r-as.
5b144.3	Opak.r.krku s TTE,dis.ce.k.a krč.dis.lat.k.LU,minii.v-r.as.
5b144.4	Opak.rev.krku s TTE,dis.ce.k.a krč.dis.lat.k.LU,esk.as.
5b144.5	Opak.rev.krku s TTE,dis.ce.k.a krč.dis.lat.k.LU,esk.r-as.
5b144.6	Opak.r.krku s TTE,dis.ce.k,krč.dis.lat.k.LU,elektroneurost.
5b144.x	Opak.rev.krku s TTE,dis.ce.k.a krč.dis.lat.k.LU,ost.
5b14x.0	Iná tyreoidektómia,štandardná
5b14x.1	Iná tyreoidektómia,miniinv.videoas.
5b14x.2	Iná tyreoidektómia,miniinv.radioas.
5b14x.3	Iná tyreoidektómia,miniinv.video a radioas.
5b14x.4	Iná tyreoidektómia,endoskopicky asistovaná
5b14x.5	Iná tyreoidektómia,endoskop.radioas.
5b14x.6	Iná tyreoidektómia,elektroneurostim.
5b14x.x	Iná tyreoidektómia,ostatné
5b150	Excízia chorého tkan.štítnej žľazy prostredníct.sternotómie
5b151	Exc.chor.tk.št.žľ.sternotóm.dis.ce.kom.a krč.dis.lat.k.LU
5b152	Hemityreoidektómia prostredníctvom sternotómie
5b153	Hemityre.stern.s disek.cent.komp.a krč.disek.later.komp.LU
5b154	Tyreoidektómia prostredníctvom sternotómie
5b155	Tyreoidek.sternotómiou s dis.ce.k.a krč.dis.lat.k.LU
5b156	Subtotálna resekcia štít.žľ.sternotómiou
5b15x	Iné OP na štítnej žľaze prostr.sternotómie
5j514.2	Transcervik.extenzív.mediastinálna lymfadenektómia
5k770	Implantácia bližšie neurčeného kardiostimulátora
5k771	Implantácia kardiostimulátora, jednodutinový
5k772	Impl.kardiostimul.,2-dutin.sy. s 1 kardiostimul.sondou
5k773.0	Impl.kardiostim., 2-dut.sys. s 2 kardiost.elektród.
5k774	Impl.kardiostim.,biventrikulár.resynchron.systém
5k775.0	Impl.defibr.s 1-dut.stimuláciou bez AV-sekvenč.stimul.
5k776	Impl.defibrilátora s 2- dutin.stimuláciou
5k777	Impl.defibr.s biventrik.resynchron.stimuláciou
5k77c.0	Otv.chir.izol.impl.epikardiálnej sondy, ľavoventrikulár.
5k77c.1	Otv.chir.izol.impl.epikardiálnej sondy, pravoventrikulár.
5k77h.0	Implantácia bezelektródového kardiostimulátora
5k77h.1	Implant./vým.defibril.s podkož.elektr.bez vnútrosrdc.elekt.
5k77h.2	Podkož.impl.slučkov.EKG rekordéra[ILR]
5k77x	Implantácia kardiostimulátora/defibrilátora:ostatné
5k785.0	Vým.prístr.bez zm.elektr:kardiostim.b.n.
5k785.1	Vým.prístr.bez zm.elektr:kardios.1-dut.systém
5k785.2	Vým.prístr.bez zm.elektr:kardios.2-dut.sys.
5k785.3	Vým.prístr.bez zm.elektr:kardios.biven.sys.
5k785.4	Vým.prístr.bez zm.elektr:defi.s 1-dut.sys.
5k785.5	Vým.prístr.bez zm.elektr:defi.s 2-dut.stimul.
5k785.6	Vým.prístr.bez zm.elektr:defibril.biventr.stim.
5k785.9	Výmena prístroja bez zmeny elektródy:ost.
5k785.a	Vým.prístroja b.zmeny elektródy,defibril.s podkož.elektródou
5k786.1	Vým.prístroja a elektódy:kardist.s 1 -dut.s.
5k786.2	Vým.prístroja a elektódy:kardist.2-dut.s.
5k786.3	Vým.prístroja a elektódy:kardist.biventr.resynchr.stim.
5k786.4	Vým.prístroja a elektódy:defib.s 1-dut.stim.
5k786.5	Vým.prístroja a elektódy:defib.s 2-dut.stim.
5k786.6	Vým.prístroja a elektódy:defib.biventr.resynchr.stim.
5k786.8	Vým.prístroja a elektródy,defibrilátor s podkož.elektródou
5k786.x	Výmena prístroja a elektódy:ostatné
5l010.0↔	Embolektómie a trombektómie bližš.neurč.č.a.carotis
5l010.1↔	Embolektóm.a trombekt. a.carotis com.a sinus carotic.

11
L09

5I010.2↔ Embolekt.a trombekt. a. carotis int., extrakraniál.č.
5I010.3↔ Embolekt.a trombekt. a.carotis externa
5I010.4↔ Embolekt.a trombekt. a.vertebralis,extrakr.č.
5I010.5↔ Embolekt. a trombekt. a.carotis,použitie stentu
5I010.6↔ Embolekt. a trombekt.tepny hl.a krku,cievna protéza
5I010.x↔ Embolektómie a trombektómie tepny hl. a krku,ost.
5I011.0↔ Embolektómie a trombektómie a.axillaris
5I011.1↔ Embolektómie a trombektómie a.brachialis
5I011.2↔ Embolekt.a trombekt.tepny ramena,cievna protéza
5I011.x↔ Embolektómie a trombektómie tepny ramena,ostatné
5I012.0↔ Embolektómie a trombektómie a.ulnaris
5I012.1↔ Embolektóm.a trombektómie arcus palmar.profund.
5I012.2↔ Embolektómie a trombektómie arcus palm.superfic.
5I012.3↔ Embolektóm.a trombektómie aa.digit.palm.commun.
5I012.4↔ Embolektómie a trombektómie a.radialis
5I012.5↔ Embolektómie a trombektómie r.carpalis palm.
5I012.6↔ Embolektómie a trombektómie r.carpalis dorsal.
5I012.7↔ Embolektómie a trombektómie a.princeps pollic.
5I012.8↔ Embolekt. a trombekt.tepny predl.a ruky,cievna protéza
5I012.x↔ Embolekt. a trombekt.tepny predlaktia a ruky,ost.
5I013.0 Embolektómie a trombektómie ascendent.aorty
5I013.1 Embolektómie a trombektómie oblúka aorty
5I013.2 Embolektómie a trombektómie torakál.aorty
5I013.3 Embolektómie a trombektómie abdominál.aorty
5I013.4 Embolektómie a trombektómie aorty, použitie stentu
5I013.5 Embolektómie a trombektómie aorty, cievna protéza
5I013.x Embolektómie a trombektómie aorty, ostatné
5I014.0↔ Embolektómie a trombektómie a. subclavia
5I014.1↔ Embolekt.a trombekt.truncus brachioceph.
5I014.2↔ Embolektómie a trombektómie a. pulmonalis
5I014.3↔ Embolekt. a trombektómie tepny hrudníka,ciev.protéza
5I014.x↔ Embolektómie a trombektómie tepny hrudníka,ost.
5I015.0↔ Embolektómie a trombektómie aa. lumbales
5I015.1↔ Embolektómie a trombektómie b.n.č. a.iliaca
5I015.2↔ Embolektómie a trombektómie a. iliaca communis
5I015.3↔ Embolektómie a trombektómie a. iliaca externa
5I015.4↔ Embolektómie a trombektómie a. iliaca interna
5I015.5↔ Embolekt.a trombekt.tepny panvy a trupu,ciev.protéza
5I015.x↔ Embolektómie a trombektómie tepny panvy a trupu,ost.
5I016.0 Embolektómie a trombektómie truncus coeliacus
5I016.1 Embolektómie a trombektómie a. hepatica
5I016.2 Embolektómie a trombektómie a. gastrica
5I016.3 Embolektómie a trombektómie a. lienalis
5I016.4↔ Embolektómie a trombektómie a. renalis
5I016.5 Embolektómie a trombektómie a. mesenter.super.
5I016.6 Embolektómie a trombektómie a. mesenterica inf.
5I016.7 Embolekt. a trombekt.viscerál.tepny,ciev.protéza
5I016.x↔ Embolektómie a trombektómie viscerál.tep.,ost.
5I017.0↔ Embolektómie a trombektómie a. femoralis
5I017.1↔ Embolektómie a trombektómie a. profunda femoris
5I017.2↔ Embolektómie a trombektómie a. poplitea
5I017.3↔ Embolektómie a trombektómie tepny stehna,ciev.protéza
5I017.x↔ Embolektómie a trombektómie tepny stehna,ost.
5I018.0↔ Embolektómie a trombektómie a. tibialis ant.
5I018.1↔ Embolektómie a trombektómie aa. recurrentes
5I018.2↔ Embolektómie a trombektómie a. dorsalis pedis
5I018.3↔ Embolektómie a trombektómie a. tibialis post.
5I018.4↔ Embolektómie a trombektómie a. fibularis
5I018.5↔ Embolektómie a trombektómie a. plantaris medial.
5I018.6↔ Embolektómie a trombektómie a. plantaris lateral.
5I018.7↔ Embolekt.a trombektómie tepny predkol.a nohy,ciev. protéza
5I018.x↔ Embolektómie a trombektómie tepny predkol.a nohy,ost.
5I019.0↔ Embolektómie a trombektómie v. femoralis
5I019.1↔ Embolektómie a trombektómie v. poplitea
5I019.2 Embolektómie a trombektómie v.portae
5I019.3↔ Embolektómie a trombektómie v. gastrica
5I019.4 Embolektómie a trombektómie v. lienalis
5I019.5 Embolektómie a trombektómie v. mesenterica sup.
5I019.6 Embolektómie a trombektómie v. mesenterica inf.
5I019.7 Embolektómie a trombektómie vv. hepaticae
5I019.8↔ Embolektómie a trombektómie v. renalis
5I019.9↔ Embolektómie a trombektómie v. jugularis
5I019.a↔ Embolektómie a trombektómie v. pulmonalis
5I019.b↔ Embolektómie a trombektómie v. subclavia
5I019.c↔ Embolektómie a trombektómie v. axillaris
5I019.d↔ Embolektómie a trombektómie v. brachiocephalica
5I019.e Embolektómie a trombektómie v. cava superior
5I019.f Embolektómie a trombektómie v. cava inferior
5I019.g↔ Embolektómie a trombektómie v. iliaca communis
5I019.h↔ Embolektómie a trombektómie v. iliaca externa
5I019.i↔ Embolektómie a trombektómie v. iliaca interna
5I019.x↔ Embolektómie a trombektómie hĺbkových žíl, ostatné
5I01b.01↔ Embolektómie a trombektómie na ciev.transpl.obličky,chir.
5I01b.02↔ Embolekt.a trombekt.na ciev.transpl.org.obličky,endov.
5I01b.11 Embolektómie a trombektómie na ciev.transpl.pečene,chir.
5I01b.12 Embolekt.a trombekt.na ciev.transpl.pečene,endov.
5I120.0↔ Endarterektómia a trombendart.bliž.neur.č. a.carotis
5I120.1↔ Endarterek.a a trombendarterektómia a.carot.com.a sin.car.
5I120.20↔ Endarterekt.a trombendarterek. a.carot.int.ext.č.
5I120.22↔ Direkt.endarterektómia a.carotis int.s angioplast.protet.mat.
5I120.23↔ Direktná endarterekt. a.carotis int. s angioplast.žilou
5I120.24↔ Direktná endarterektómia a.carotis int. s prim.sutúrou
5I120.25↔ Everzná endarterektómia a.carotis interna
5I120.3↔ Endarterekt.a trombendarterekt. a.carotis ext.
5I120.40↔ Endarterekt.a trombendarterekt. a.vertebral.extrakr.č
5I120.4x Endarterekt.a trombendarterekt. a.vertebralis,ost.
5I120.5↔ Endarterekt.a trombendarterekt. a.carotis s použ.stentu
5I120.6↔ Endarterekt.a trombendarterekt.tepny hl.a krku,ciev.protéza
5I120.8↔ Selektívna endarterektómia arteria carotis externa
5I120.x↔ Endarterekt.a trombendarterekt.tepny hl.a krku,ostat.
5I121.0↔ Endarterekt a trombendarterekt. a.axillaris
5I121.1↔ Endarterekt.a trombendarterekt. a.brachialis
5I121.2↔ Endarterekt.a trombendarterekt.tepny ramena,ciev.protéza
5I121.x↔ Endarterekt.a trombendarterekt.tepny ramena,ostat.
5I122.0↔ Endarterekt.a trombendarterekt. a.ulnaris
5I122.1↔ Endarterekt.a trombendarterekt. a.radialis
5I122.2↔ Endarterekt.a trombendarterekt.tepny predlk.a ruky,ciev.prot.
5I122.x↔ Endarterekt.a trombendarterekt.tepny predlk.a ruky,ost.
5I123.0 Endarterektómia a trombendarterektómia ascendent.aorty
5I123.1 Endarterektómia a trombendarterektómia oblúka aorty
5I123.2 Endarterektómia a trombendarterektómia torakál.aorty
5I123.3 Endarterektómia a trombendarterektómia abdomin.aorty
5I123.4 Endarterekt.a trombendarterektómia aorty,ciev.protéza
5I123.x Endarterektómia a trombendarterektómia aorty, ostatné
5I124.0↔ Endarterekt.a trombendarterekt. a.subclavia
5I124.1↔ Endarterekt.a trombendarterekt. truncus brachioceph.
5I124.2↔ Endarterekt.a trombendarterekt a.pulmonalis
5I124.3↔ Endarterekt.a trombendarterekt.tepny hrudníka,ciev.protéza
5I124.x↔ Endarterekt.a trombendarterek.tepny hrudníka,ost.
5I125.0↔ Endarterekt.a trombendarterekt. aa.lumbales
5I125.1↔ Endarterekt.a trombendarterekt. a.iliaca b.n.č.
5I125.2↔ Endarterekt.a trombendarterekt. a.iliaca com.
5I125.3↔ Endarterekt.a trombendarterekt. a.iliaca ext.
5I125.4↔ Endarterekt.a trombendarterekt. a.iliaca int.
5I125.5↔ Endarterekt.a trombendarterekt.aa.panvy a trupu,ciev.prot.
5I125.x↔ Endarterekt.a trombendarterekt.tepny panvy a trupu,ost.
5I126.0 Endarterekt.a trombendarterekt.truncus coeliacus
5I126.1 Endarterekt.a trombendarterekt.a.hepatica
5I126.2 Endarterekt.a trombendarterekt.a.gastrica
5I126.3 Endarterekt.a trombendarterekt.a.lienalis
5I126.4↔ Endarterekt.a trombendarterekt.a.renalis
5I126.5 Endarterekt.a trombendarterekt. a.mesenter.sup.
5I126.6 Endarterekt.a trombendarterekt. a.mesenter.inf.
5I126.7 Endarterekt.a trombendarterekt.viscerál.tepny,ciev.protéza
5I126.x↔ Endarterekt.a trombendarterekt.viscerál.tepny,ost.
5I127.0↔ Endarterekt.a trombendarterekt. a.femoralis
5I127.1↔ Endarterekt.a trombendarterekt. a.prof.femoris
5I127.2↔ Endarterekt.a trombendarterekt. a.poplitea
5I127.3↔ Endarterekt.a trombendarterekt.tepny stehna,ciev.protéza
5I127.x↔ Endarterekt.a trombendarterekt.tepny stehna,ost.

5I128.0↔	Endarterekt.a trombendarterekt. a.tibialis anter.
5I128.1↔	Endarterekt.a trombendarterekt. aa.recurrentes
5I128.2↔	Endarterekt.a trombendarterekt. a.dorsalis pedis
5I128.3↔	Endarterekt.a trombendarterekt. a.tibialis poster.
5I128.4↔	Endarterekt.a trombendarterekt. a.fibularis
5I128.5↔	Endarterekt.a trombendarterekt. a.plantaris medial.
5I128.6↔	Endarterekt.a trombendarterekt. a.plantaris later.
5I128.7↔	Endarterekt.a trombendarterekt.aa.predkol.a nohy,ciev.prot.
5I128.x↔	Endarterekt.a trombendarterekt.tepny predk.a nohy,ost.
5I12x↔	Endarterekt.a trombendarterekt,ost.
5I130.0↔	Res.aneuryzmy.a.car.bliž.neur.č. bez použ.protet.mat.
5I130.1↔	Res.aneur.a.carotis com.a sinus car.bez použ.prot.mat.
5I130.2↔	Resek.aneuryz.a.carotis.int.extrakr.č. bez použ.prot.mat.
5I130.3↔	Res.aneur.a.carotis ext. bez použ.prot.mat.
5I130.4↔	Res.aneur.a.vertebr.extrakr.č. bez použ.prot.mat.
5I130.x↔	Res.aneuryzmy tepny hlavy a krku bez použ.protet.mat.,ost.
5I131.0↔	Res.aneuryzmy a.axillaris bez použ.protetic.mat.
5I131.1↔	Res.aneuryzmy a.brachialis bez použ.protet.mat.
5I131.x↔	Res.aneuryzmy tepny ramena bez použ.prot.mat.,ost.
5I132.0↔	Res.aneuryzmy a.ulnaris bez použ.protetic.mat.
5I132.1↔	Res.aneuryzmy a.radialis bez použ.prot.mat.
5I132.x↔	Res.aneuryzmy tepny predl.a ruky bez použ.prot.mat.,ost.
5I133.0	Res.aneuryzmy ascendent.aorty bez použ.prot.mat
5I133.1	Res.aneuryzmy torakál.aorty bez použ.prot.mat.
5I133.2	Res.aneuryzmy abdominál.aorty bez použ.prot.mat.
5I133.x	Res.aneuryzmy aorty bez použ.prot.mat.,ost.
5I134.0↔	Res.aneuryzmy a.subclavia bez použ.prot.mat.
5I134.1↔	Res.aneuryzmy truncus brachioceph.bez použ.prot.mat.
5I134.2↔	Res.aneuryzmy a.pulmonalis bez použ.prot.mat.
5I134.x↔	Res.aneuryzmy tepny hrudníka bez použ.protetic.mat.,ost.
5I135.0↔	Res.aneuryzmy a.iliaca comm. bez použ.prot.mat.
5I135.1↔	Res.aneuryzmy a.iliaca ext. b.použ.prot.mat.
5I135.2↔	Res.aneuryzmy a.iliaca int. b.použ.prot.mat.
5I135.x↔	Res.aneuryzmy tepny panvy a trupu b.použ.prot.mat,ost.
5I136.0	Res.aneuryzmy truncus coeliacus bez použ.prot.mat.
5I136.1	Res.aneuryzmy a.hepatica bez použ.prot.mat.
5I136.2	Res.aneuryzmy a.gastrica bez použ.prot.mat.
5I136.3	Res.aneuryzmy a.lienalis bez použ.prot.mat.
5I136.4↔	Res.aneuryzmy a.renalis bez použ.prot.mat.
5I136.5	Res.aneuryzmy a. mesenterica super. bez použ.prot.mat.
5I136.6	Res.aneuryzmy a. mesenterica inf. bez použ.prot.mat.
5I136.x↔	Res.aneuryzmy viscerál.tepny bez použ.prot.mat.,ost.
5I137.0↔	Res.aneuryzmy a. femoralis bez použ.protet.materiálu
5I137.1↔	Res. neuryzmy a. profunda femoris bez použ. protet.mat.
5I137.2↔	Res. aneuryzmy a. poplitea bez použ.protet.mat.
5I137.x↔	Res.aneuryzmy tep.stehna bez použ.prot.mat:,ost.
5I138.0↔	Res. aneuryzmy a. tibialis anterior bez použ.prot.mat.
5I138.1↔	Res. aneuryzmy a. dorsalis pedis bez použ.protet.mat.
5I138.2↔	Res. aneuryzmy a. tibialis posterior bez použ.protet.mat.
5I138.3↔	Res. aneuryzmy a. fibularis bez použ.protet.mat.
5I138.x↔	Res.aneur.tepien predkol.a nohy b.použ.prot.mat.,ostat.
5I139.0↔	Res.aneuryzmy v. femoralis bez použ.protet.mat.
5I139.1↔	Res.aneuryzmy v. poplitea bez použ.protet.mat.
5I139.2	Res.aneuryzmy v. portae bez použ.protet.mat.
5I139.3↔	Res.aneuryzmy v. gastrica bez použ.protet.mat.
5I139.4	Res.aneuryzmy v. lienalis bez použ.protet.mat.
5I139.5	Res.aneuryzmy v. mesenterica super. bez použ.protet.mat.
5I139.6	Res.aneuryzmy v. mesenterica inf. bez použ.protet.mat.
5I139.7	Res.aneuryzmy vv. hepaticae bez použ.protet.mat.
5I139.8↔	Res.aneuryzmy v. renalis bez použ.protet.mat.
5I139.9↔	Res.aneuryzmy v. jugularis bez použ.protet.mat.
5I139.a↔	Res.aneuryzmy v. pulmonalis bez použ.protet.mat.
5I139.b↔	Res.aneuryzmy v. subclavia bez použ.protet.mat.
5I139.c↔	Res.aneuryzmy v. axillaris bez použ.protet.mat.
5I139.d↔	Res.aneuryzmy v. brachiocephalica bez použ.protet.mat.
5I139.e	Res.aneuryzmy v. cava superior bez použ.protet.mat.
5I139.f	Res.aneuryzmy v. cava inferior bez použ.protet.mat.
5I139.g↔	Res.aneuryzmy v. iliaca communis bez použ.protet.mat.
5I139.h↔	Res.aneuryzmy v. iliaca externa bez použ.protet.mat.
5I139.i↔	Res.aneuryzmy v. iliaca interna bez použ.protet.mat.
5I139.x↔	Res.aneuryzmy hĺbkových žíl bez použ.prot.mat.,ost.
5I13x↔	Res. aneuryzmy bez použ.protetického materiálu:ostatné
5I140.0↔	Res.ane.a.carotis.b.n.č.(okr.aneur.aor.)s intpoz.
5I140.1↔	Res.ane.a.carotis com.a sinus car.(okr.aneur.aor.)s intpoz.
5I140.2↔	Res.ane.a.carotis.int.extra.č.(okr.aneur.aor.)s intpoz.
5I140.3↔	Res.ane.a.carotis ext.(okr.aneur.aor.)s intpoz.
5I140.x↔	Res.aneur.tepien hlavy a krku(okr.aneur.aor.)s intpoz.,ost.
5I141.0↔	Res.ane.a.axillaris(okr.aneur.aor.)s intpoz.
5I141.1↔	Res.ane.a.brachialis(okr.aneur.aor.)s intpoz.
5I141.x↔	Res.aneuryzmy tepien ramena(okr.aneur.aor)s intpoz.,ost.
5I142.0↔	Res.ane.a.ulnaris(okr.aneur.aor.)s intpoz.
5I142.1↔	Res.ane.a.radialis(okr.aneur.aor.)s intpoz.
5I142.x↔	Res.ane.tepien predlaktia a ruky(okr.aneur.aor.)s intpoz.,ost.
5I143.01	Res.ascendent.aorty s interpozitom, lineárna protéza
5I143.02	Res.ascendent.aorty s interpoz., lineár.protéza pri aneur.
5I143.0x	Res.ascendent.aorty s interpozitom, ostatné
5I143.11	Res.ascend.aorty s interp. s reimpl.koron.tepien, lineár.prot.
5I143.12	Res.asc.aor.s interp.s reimpl.koron.aa.,lin.protéza p.aneur
5I143.1x	Res.ascend. aorty s interpoz. s reimpl.koronár.tepien, ost.
5I143.21	Resekcia torakálnej aorty s interpozitom, lineár. protéza
5I143.22	Res.torak.aorty s interp.,lineár.protéza pri aneuryzme
5I143.2x	Resekcia torakálnej aorty s interpozitom, ostatné
5I143.31	Res.torakoabdom.aorty s interp. lineárna protéza
5I143.32	Res.torakoabdom.aorty s interp., lin.protéza pri aneuryzme
5I143.3x	Resekcia torakoabdom.aorty s interpozitom, ostatné
5I143.42	Res.abdom.aorty s interpoz.suprarenál.,lin.prot. pri aneur.
5I143.43	Res.abdominál.aorty s aortobilickým interp.suprarenálne
5I143.44	Res.abdominál.aorty s aortobifemorál.interp.,bajp.supraren.
5I143.4x	Res.abdomin.aorty s interpoz.suprarenálne,ostatné
5I143.52	Res.abdomin.aorty s interpoz.infrarenál.,lin.prot.pri aneur.
5I143.53	Res.abdominál.aorty s aortobil.interpozitom infrarenálne
5I143.54	Res.abdomin.aorty s aortobifemor.interpozit,bajp.infraren.
5I143.5x	Res.abdomin.aorty s interpoz.infrarenálne,ostatné
5I143.62	Res.abdom.aorty bez b.u. s interp.,lineár.protéza p.aneur.
5I143.6x	Res.abdom.aorty bez bližš.urč. s interp, ostatné
5I143.7	Res.ascend.aor.,aort.oblúka/descend.aor.s interpoz.,hybrid
5I143.80	Res.asc.aort,aort.obl/tor.aor.s interp:hybr,endov.impl1 st.-pr
5I143.81	Res.asc.aort,aort.obl/tor.aor.s interp:hybr,endov.impl2 st.-pr
5I143.82	Res.asc.aort,aor.obl/tor.aor.s interp:hybr,endov.impl3a vi.st
5I143.90	Res.torakoabd.aorty s interp:hybrid,endov.impl1 st.-pr.
5I143.91	Res.torakoabd.aorty s interp:hybrid,endov.impl2 st.-pr.
5I143.92	Res.torakoabd.aorty s interp:hybrid,endov.impl3 a viac st
5I143.x	Res.aorty s interpozitom,ostatné
5I144.0↔	Res.aneur.a.subclavia(okr.aneur.aor.)s intpoz.
5I144.1↔	Res.ane.truncus brachioceph.(okr.aneur.aor.)s intpoz.
5I144.2↔	Res.ane.a.pulmonalis(okr.aneur.aor.)s intpoz.
5I144.x↔	Res.ane.tepien hrudníka(okr.aneur.aor.)s intpoz.,ost.
5I145.0↔	Res.ane.b.n.č. a. iliaca(okr.aneur.aor)s interpoz.
5I145.1↔	Res.aneur. a. iliaca communis(okr.aneur.aor)s interpoz.
5I145.2↔	Res.aneur. a. iliaca externa(okr.aneur.aor)s interpoz.
5I145.3↔	Res.aneur. a. iliaca interna(okr.aneur.aor)s interpoz.
5I145.x↔	Res.aneur.tepien panvy a trupu(okr.aneur.aort.)s inter.,ost.
5I146.0	Res.aneur. trunc.coeliacus(okr.aneur.aor)s interpoz.
5I146.1	Res.aneur. a. hepatica(okr.aneur.aor)s interpoz.
5I146.2	Res.aneur. a. gastrica(okr.aneur.aor)s interpoz.
5I146.3	Res.aneur. a. lienalis(okr.aneur.aor)s interpoz.
5I146.4↔	Res.aneur. a. renalis(okr.aneur.aor)s interpoz.
5I146.5	Res.ane. a. mesenterica super.(okr.aneur.aor)s interpoz.
5I146.6	Res.aneur. a. mesenterica infer.(okr.aneur.aor)s interpoz.
5I146.x↔	Res.aneur. viscerál.tepien(okr.aneur.aor)s interpoz.,ost.
5I147.0↔	Res.aneur. a. femoralis(okr.aneur.aor)s interpoz.
5I147.1↔	Res.aneur. a. profunda femoris(okr.aneur.aor)s interpoz.
5I147.2↔	Res.aneur. a. poplitea(okr.aneur.aor)s interpoz.
5I147.x↔	Res.aneur.tepien stehna(okr.aneuru.aort)s interpoz.,ost.
5I148.0↔	Res.ane. a. tibialis anterior(okr.aneur.aor)s interpoz.
5I148.1↔	Res.ane. a. tibialis posterior(okr.aneur.aor)s interpoz.
5I148.2↔	Res.ane. a. fibularis (okr.aneur.aor)s interpoz.
5I148.x↔	Res.aneur.tepien predkol.a nohy(okr.aneur.aor)s interpo.,ost.
5I149.0↔	Res.ane. v. femoralis(okr.aneur.aor)s interpoz.
5I149.1↔	Res.ane. v. poplitea (okr.aneur.aor)s interpoz.

11
L09

5l149.2	Res.ane. v. portae(okr.aneur.aor)s interpoz.
5l149.3↔	Res.ane. v. gastrica (okr.aneur.aor)s interpoz.
5l149.4	Res.aneuryzmy v. lienalis(okr.aneur.aor)s interpoz.
5l149.5	Res.ane. v. mesenterica super.(okr.aneur.aor)s interpoz.
5l149.6	Res.ane. v. mesenterica infer.(okr.aneur.aor)s interpoz.
5l149.7	Res.ane. vv. hepaticae(okr.aneur.aor)s interpoz.
5l149.8↔	Res.ane. v. renalis(okr.aneur.aor)s interpoz.
5l149.9↔	Res.ane. v. jugularis(okr.aneur.aor)s interpoz.
5l149.a↔	Res.ane. v. pulmonalis (okr.aneur.aor)s interpoz.
5l149.b↔	Res.ane. v. subclavia(okr.aneur.aor)s interpoz.
5l149.c↔	Res.aneuryzmy v. axillaris(okr.aneur.aor)s interpoz.
5l149.d↔	Res.ane. v. brachiocephalica(okr.aneur.aor)s interpoz.
5l149.e	Res.ane.v. cava superior(okr.aneur.aor)s interpoz.
5l149.f	Res.aneur.v. cava inferior (okr.aneur.aor)s interpoz.
5l149.g↔	Res.ane. v. iliaca communis (okr.aneur.aor)s interpoz.
5l149.h↔	Res.ane. v. iliaca externa(okr.aneur.aor)s interpoz.
5l149.i↔	Res.ane. v. iliaca interna(okr.aneur.aor)s interpoz.
5l149.x↔	Res.ane. hĺbkových žíl (okr.aneur.aor)s interpoz. , ostatné
5l14x↔	Resekcia aneuryzmy (okr.aneur.aor)s interpoz.,ostatné
5l163.3	Sutúra abdominálnej aorty
5l175.2↔	Ligatúra a. iliaca communis
5l1a1.70↔	Korekcia kinkingu a. carotis interna
5l1a1.71↔	Korekcia kinkingu a. vertebralis
5l1a1.7x↔	Korekcia kinkingu, iná
5l511.0	Bajpas.OP tepny hlavy a krku pom.žily:a.carotis
5l511.1	Bajpas.OP aa.hlavy a krku pom.žily:a.carotis-a. carotis
5l511.2	Bajpas.OP aa.hlavy a krku pom.žily:a.carotis-a.subclavia
5l511.3	Bajpas.OP aa.hlavy a krku pom.žily:a.carotis-a.vertebralis
5l511.x	Bajpas.OP artérie hlavy a krku pom.žily:ostatné
5l512.0	Bajpas.OP tepny ramena pomocou žily: a. subclavia
5l512.1	Bajpas.OP aa.ramena pom.žily:a.subclavia,extraanat.
5l512.2	Bajpas.OP aa.ramena pom.žily:subclaviofemorálny bajp.
5l512.3	Bajpas.OP aa.ramena pom.žily:subclaviobifemor.bajp.
5l512.4	Bajpas.OP aa.ramena pom.žily: a.axillaris
5l512.5	Bajpas.OP aa.ramena pom.žily:a.axillaris,extraanatom.
5l512.6	Bajpas.OP aa.ramena pom.žily:axillofemorál.bajp.
5l512.7	Bajpas.OP aa.ramena pom.žily:axillobifemor.,extraanat.
5l512.x	Bajpas.OP aa.ramena pom.žily:ostatné
5l513	Bajpas.OP tepny hornej končatiny pomocou žily
5l514.0	Bajpasové OP aorty pomocou žily:aorta -a.carotis
5l514.1	Bajpasové OP aorty pomocou žily:aorta -a.subclavia
5l514.2	Bajpasové OP aorty pom.žily:aortoaortálny bajp.
5l514.3	Bajpasové OP aorty pom.žily:aortoiliakálny bajp.
5l514.4	Bajpasové OP aorty pom.žily:aortoiliofemorál.bajp.
5l514.5	Bajpasové OP aorty pom.žily:aortofemorálny bajp.
5l514.6	Bajpasové OP aorty pom.žily:aortopopliteálny bajp.
5l514.x	Bajpasové OP aorty pomocou žily:ostatné
5l515.0	Bajpas.OP a.iliaca a viscerál.aa.pom.žily:iliakoiliakál.bajp
5l515.1	Bajpas.OP a.iliaca a viscerál.aa.pom.žily:iliakoifemorál.bajp
5l515.2	Bajp.OP a.iliaca a viscer.aa.pom.žily:iliakopoplit.bez špecif.
5l515.3	Bajp.OP a.iliaca a viscer.aa.pom.žily:iliakopoplit.nad kolen.
5l515.4	Bajpas.OP a.iliaca a visce.aa.pom.žily:iliakopoplit.pod kol.
5l515.5	Bajpas.OP a.iliaca a viscerál.aa.pom.žily:iliakokrurál.bajp.
5l515.6	Bajpas.OP a.iliaca a visce.aa.pom.žily:obturát.bajp,extraan
5l515.7	Bajpas.OP a.iliaca a viscerál.aa.pom.žily:a. renalis
5l515.8	Bajpas.OP a.iliaca a viscerál.aa.pom.žily:iné viscerál.tepny
5l515.x	Bajpas.OP a.iliaca a viscerál.tepny pom.žily:ostatné
5l516.0	Bajpas.OP a.femoralis pom.žily:femorofemorál.bajp.
5l516.1	Bajpas.OP a.femoral.pom.žily:femoropopliteál.bez špecif.
5l516.2	Bajp.OP a.femoral.pom.žily:femoropopliteál.nad kolenom
5l516.3	Bajp.OP a.femoralis pom.žily:femoropopliteál.pod kolenom
5l516.4	Bajpas.OP a.femoralis pom.žily:femorokrurál.bajp.
5l516.5	Bajpas.OP a.femoralis pom.žily:femoropedálny bajp.
5l516.6	Bajp.OP a.femoralis pom.žily:femorofemorál.,extraanat.
5l516.x	Bajpas.OP a.femoralis pom.žily: ostatné
5l517.0	Bajpas.OP a.poplitea pom.žily:popliteopopliteál.bajp.
5l517.1	Bajpas.OP a.poplitea pom.žily:popliteotrunkál.bajp.
5l517.2	Bajpas.OP a.poplitea pom.žily:popliteokrurál.bajp.
5l517.3	Bajpas.OP a.poplitea pom.žily:popliteopedál.bajp.
5l517.x	Bajpas.OP a.poplitea pom.žily:ostatné
5l518	Bajpas.OP artérie nohy pom.žily
5l519	Bajpas.OP vény pomocou žily
5l521.0↔	Bajpas.OP aa.hlavy a krku pom.protézy:a. carotis-interpoz.
5l521.1↔	Bajpas.OP aa.hlavy,krku p.protézy:karotic.bajp.extraanat.
5l521.2↔	Bajpas.OP aa.hlavy,krku p.protézy:karot-subklaviál.bajp
5l521.3↔	Bajpas.OP aa.hlavy,krku p.protézy:karot.-vertebr.bajp.
5l521.4	Bajpas.OP aa.hlavy,krku p.prot:karot.-subklaviál.extraanat.
5l521.5	Bajp.OP aa.hlavy,krku p.protézy:aorto-karotický extraanat
5l521.x↔	Bajpas.OP artérie hlavy a krku pom.protézy:ost.
5l522.0↔	Bajpas.OP tepny ramena pomocou protézy:a.subclavia
5l522.1↔	Bajp.OP aa.ramena p.protézy:a.subcl-a.subclavia,extraanat.
5l522.2↔	Bajpas.OP tepny ramena pom.protézy:subclaviofemorál.
5l522.3↔	Bajpas.OP aa.ramena pom.protézy:subclaviobifemorálny
5l522.4↔	Bajpas.OP tepny ramena pomocou protézy:a.axillaris
5l522.5↔	Bajpas.OP aa.ram.p.protézy:a.axillaris-a.axillaris,extraanat.
5l522.6↔	Bajpas.OP tepny ramena pom.protézy:axillofemorál.bajp.
5l522.7↔	Bajpas.OP aa.rame p.protézy:axillobifemor.,extraanat.
5l522.x↔	Bajpas.OP tepny ramena pomocou protézy:ostatné
5l523↔	Bajpas.OP tepny hornej končatiny pomocou protézy
5l524.0↔	Bajpas.OP aorty pomocou protézy:aorta-a.carotis
5l524.1↔	Bajpas.OP aorty pomocou protézy:aorta-a.subclavia
5l524.2	Bajpas.OP aorty pomocou protézy:aortoaortál.bajp
5l524.3↔	Bajpas.OP aorty pomocou protézy:aortoiliakálny b.
5l524.4	Bajpas.OP aorty pomocou protézy:aortoiliofemorálny b.
5l524.5↔	Bajpas.OP aorty pomocou protézy:aortofemorálny bajp.
5l524.6↔	Bajpas.OP aorty pomocou protézy:aortopopliteálny
5l524.7	Bajpas.OP aorty pom.protézy:aorto-viscerálny bajpas
5l524.8↔	Bajpas.OP aorty pomocou protézy, aortobiiliakál.bajpas
5l524.9↔	Bajpas.OP aorty pom.protézy:aortobifemorál.bajpas
5l524.x↔	Bajpas.OP aorty pomocou protézy: ostatné
5l525.0↔	Bajpas.OP a.iliaca,viscerál.aa.p.protézy:iliakoiliakálny bajp.
5l525.00	Bajpas.OP pomocou protézy:cross-bajpas iliakoiliakálny
5l525.1↔	Bajpas.OP a.iliaca,viscerál.aa.p.protézy:iliakoifemorálny baj.
5l525.10	Bajpas.OP pomocou protézy:cross-bajpas iliakofemorálny
5l525.2↔	Bajpas.OP a.iliaca,viscerál.aa.p.protézy:iliakopopl.b.špecif.
5l525.3↔	Bajpas.OP a.iliaca,viscerál.aa.p.protézy:iliakopopl.nad kol.
5l525.4↔	Bajpas.OP a.iliaca,viscerál.aa.p.protézy:iliakopopl.pod kol.
5l525.5↔	Bajpas.OP a.iliaca,viscerál.aa.p.protézy:iliakokrurálny bajp.
5l525.6↔	Bajp.OP a.iliaca,visce.aa.p.protézy:obturátor.baj.extraanat.
5l525.7↔	Bajpas.OP a.iliaca,viscerál.aa.p.protézy:a.renalis
5l525.8↔	Bajpas.OP a.iliaca,viscerál.aa.p.protézy:iné viscerál.tepny
5l525.x↔	Bajpas.OP a.iliaca a viscerálne aa. pom.protézy:ost.
5l526.0↔	Bajpas.OP a.femoralis pom.protézy:femorofemorál.bajp.
5l526.1↔	Bajpas.OP a.femor.p.protézy:femoropopliteálny bez špec.
5l526.2↔	Bajp.OP a.femoralis p.protéz:femoropopliteál.nad kolenom
5l526.3↔	Bajp.OP a.femoralis p.protéz:femoropopliteál.pod kolenom
5l526.4↔	Bajpas.OP a.femoralis pom.protézy:femorokrurál.bajp.
5l526.5↔	Bajpas.OP a.femoralis pomocou protézy:femoropedálny
5l526.6↔	Bajpas.OP a.femoralis p.protézy:femorofemorál.extraanat.
5l526.x↔	Bajpas.OP s. femoralis pomocou protézy:ostatné
5l527.0↔	Bajpas.OP a.poplitea pom.protézy:popliteopoplit.bajp.
5l527.1	Bajpas.OP a.poplitea pom.protézy:popliteotrunkálny b.
5l527.2	Bajpas.OP a.poplitea pom.protézy:popliteokrurál.bajp.
5l527.3↔	Bajpas.OP a.poplitea pom.protézy:popliteopedálny b.
5l527.x↔	Bajpas.OP a.poplitea pom.protézy:ostatné
5l528↔	Bajpas.OP tepny nohy pomocou protézy
5l529	Bajpas.OP žily pomocou protézy
5l52a	Bajpas.OP p.protézy:dočas.arterio-arteriálny shunt (perop.)
5m124	Rozšírená disekcia cervikálnych LU:jednostranne
5n300.0	Vytv.dvojzložk.jejunostómie ako samost.v:lpt.
5n300.2	Vytv.dvojzložk.jejunostómie ako samost.v:lsk.
5n300.4	Vytv.dvojzložk.jejunostómie ako samost.v:konver.lsk-lpt
5n301.0	Vyt.dvojzložk.ileostómie ako sam.v:lpt.
5n301.2	Vyt.dvojzl.ileostómie ako sam.výk:lsk.
5n301.4	Vyt.dvojzl.ileostómie ako sam.v: konver.lsk-lpt
5n302.0	Vyt.dvojzl.ascendostómie ako sam.výk:lpt.
5n302.2	Vyt.dvojzložk.ascendostómie ako sam.v:lsk.
5n302.4	Vyt.dvojzl.ascendostómie ako sam.v:konver.lsk-lpt.
5n303.0	Vyt.dvojzl.transverzostómie ako sam.výk:lpt.
5n303.2	Vyt.dvojzložk.transverzostómie ako sam.v:lsk.

5n303.4	Vyt.dvojzl.transverzostómie ako sam.v:konver.lsk-lpt.
5n304.0	Vyt.dvojzl.descendostómie ako sam.výk:lpt.
5n304.2	Vyt.dvojzložk.descendostómie ako sam.v:lsk.
5n304.4	Vyt.dvojzl.descendostómie ako sam.v:konver.lsk-lpt
5n305.0	Vyt.dvojzl.sigmoideostómie ako sam.v:lpt.
5n305.2	Vyt.dvojzl.sigmoideostómie ako sam.výk:lsk.
5n305.4	Vyt.dvojzl.sigmoideostómie ako sam.v:konver.lsk-lpt
5n30x.0	Vytv.dvojzložk.enterost.ako samost.v.ost:lpt.
5n30x.2	Vytv.dvojzl.enterost.ako samost.výk.ost:lsk.
5n30x.4	Vytv.dvojzl.enterost.ako samost.v:ost:konver.lsk-lpt.
5n332.0	Reimplantácia na enterostómii duodenum - duodenum
5n332.1	Reimplantácia na enterostómii jejunum - jejunum
5n332.2	Reimplantácia na enterostómii ileum - ileum
5n332.3	Reimplantácia na enterostómii hrubé črevo - hrubé črevo
5n335.0	Korektúra parastomiál.hernie duodena
5n335.1	Korektúra parastomiál.hernie jejuna
5n335.2	Korektúra parastomiál.hernie ilea
5n335.3	Korektúra parastomiál.hernie hrub.čreva
5n33a.0	Obn.kontin.čr.pri dvojzl.jejunostómii
5n33a.1	Obn.kontin.čr.pri dvojzl.ileostómii
5n33a.2	Obnnov.kontinuity.čr.pri dvojzl.kolostómii
5n33b.1	Obn.kontinuity čr.pri terminál.ileostómii
5n33b.2	Obn.kontin.čreva pri terminál.kolostómii
5n92b	Resekcia mesentéria
5n92c	Omentektómia peritoneálneho tkaniva
5n92d.0	Parciál.parietálna peritoneálna ektómia peritoneál.tk.
5n92d.2	Lok.parietálna peritoneálna ektómia peritoneál.tk.
5n92e	Res.tk.z bruš.reg.bez orgán.priradenia:intraperit.
5n933	Plastická rekonštrukcia omenta
5t600	Incízie pri chorob.zmen.kost.a kĺb.tk.chrb:debridem.
5t601	Incízie pri chorob.zmen.kost.a kĺb.tk.chrb:sekvester.
5t602	Incízie pri chorob.zmen.kost.a kĺb.tk.chrb:denerv.faciet
5t603	Incízie pri chorob.zmen.kost.a kĺb.tk.chrb:odstr.cudz.tel.
5t604	Incízie pri chorob.zmen.kost.a kĺb.tk.chrb:drenáž
5t605	Incízie pri chorob.zmen.kost.a kĺb.tk.chrb:rev.fist.
5t606	Incízie pri chorob.zmen.kost.a kĺb.tk.chrb:rev.fist.sekvestrot.
5t60x	Incízie pri chorob.zmen.kost.a kĺb.tk.chrb:ostatné
5t61a.1	Excízia z poškod.medzistavc.platničky(bez ďalších op.)
5t61a.2	Exc.z poškod.medzistavc.platn.,odstr.voľného sekvestra
5t61a.3	Exc.z poškod.medzistavc.plat. s radikulár.dekompresiou
5t61a.4	Exc.z poškod.extraforaminál.ulož.medzistavc.platničky
5t61b.1	Perkut.exc.z poškod.medzistavc.platničky bez esk
5t61b.2	Perkut.exc.z poškod.medzistavc.platničky s esk
5t61c.1	Reoperácia medzistavcovej platničky pri recidíve
5t61c.2	Reoperácia medzistavc.platn.s radikulolýzou pri recidíve
5t61c.3	Revíz.OP medzistavc.plat.pre poop.kompl.v rane(hem., inf)
5t61d	Perkutánna redukcia objemu platničky
5t61x	Ost.OP z poškodenej medzistavcovej platničky
5t620	Excízia spondylofytu (osteofytu)
5t621	Parciálna excízia tela stavca chrbtice
5t622	Totálna excízia tela stavca chrbtice
5t623	Resekcia Dens epistrophei pošk.kost.a kĺb.tkaniva chrbtice
5t624	Parciálna artrektómia
5t625	Totálna artrektómia
5t626	Foraminektómia
5t627	Exc.z pošk.kost.a kĺb.tkan.viac.segm.stavcov a nalieh.štrukt
5t628	Exc.z pošk.kost.a kĺb.tkan.stavc.oblúka
5t629	Exc.z pošk.kost.a kĺb.tkan.chrb:stav.oblúk a nalieh.štr.
5t62x	Exc.z pošk.kost.a kĺb.tkan.chrb:ostatné
5t690	Odstránenie osteosyntetického materiálu z chrbtice
5t691.1	Implantácia platničkovej endoprotézy:1 segment
5t691.2	Implantácia platničkovej endoprotézy:2 segmenty
5t691.3	Implantácia platničkovej endoprotézy: 3 segmenty
5t691.4	Implantácia platničkovej endoprotézy:4 a viac segm.
5t692	Revízia náhrady medzistavcovej platničky (bez výmeny)
5t693	Výmena endoprotézy medzistavcovej platničky
5t694	Odstránenie endoprotézy medzistavcovej platničky
5t695	Revízia po operácii chrbtice
5t696.1	Dekompresia miešneho kanála uvoľnením kosti:1 segment
5t696.2	Dekompresia miešneho kanála uvoľnením kosti:2 segmenty
5t696.3	Dekompresia miešneho kanála uvoľnením kosti:3 segmenty
5t696.4	Dekompresia mieš.kanála uvoľnením kosti:4 a viac segm.
5t697	Uvoľnenie mieš.kanála po korekcii deformít v prvom sedení
5t698	Kompex.kombi.ventr.a dorz.rekonšt.chrbt.s fúziou(360st.)
5t699.1	Vertebroplastika:1stavec
5t699.2	Vertebroplastika:2stavce
5t699.3	Vertebroplastika:3stavce
5t699.4	Vertebroplastika:4 a viac stavcov
5t69a.1	Kyfoplastika:1stavec
5t69a.2	Kyfoplastika:2stavce
5t69a.3	Kyfoplastika:3stavce
5t69a.4	Kyfoplastika:4 a viac stavcov.
5t69b.1	Impl.medzitŕňového rozvierača na chrbtici:1 segment
5t69b.2	Impl.medzitŕňového rozvierača na chrbtici:2 segm.
5t69b.3	Impl.medzitŕňového rozvierača na chrbtici:3 a viac segm.
5t69c.1	Vým.medzitŕň.rozvierača na chrbtici:1 segm.
5t69c.2	Vým.medzitŕň.rozvierača na chrbtici:2 segm.
5t69c.3	Vým.medzitŕň.rozvierača na chrbtici:3 a v.segm.
5t69d.1	Odstr.medzitŕň.rozvierača z chrbtice:1 segm.
5t69d.2	Odstr.medzitŕň.rozvierača z chrbtice:2 segm.
5t69d.3	Odstr.medzitŕň.rozvierača z chrbtice:3 a v.segm.
5t69e	Odobr.chondrocyt.z chrbtice na kultiváciu ako samost.zákrok
5t69f.1	Impl.in vitro vypest.tk.kult.do medzist.platničky:1seg.
5t69f.2	Impl.in vitro vypest.tk.kult.do medzist.platničky:2seg.
5t69f.3	Impl.in vitro vypest.tk.kult.do medzist.platničky:3 a viac seg.
5t900↔	Replantácia v oblasti nad lakťom
5t901↔	Replantácia v oblasti lakťa
5t902↔	Replantácia v oblasti predlaktia
5t903↔	Replantácia v oblasti zápästia
5t904↔	Replantácia v oblasti strednej časti ruky
5t905↔	Replantácia palca ruky
5t906↔	Replantácia v oblasti prstov ruky
5t90x↔	Replantácia v oblasti HK, ostatné
5t910↔	Replantácia v oblasti stehna
5t911↔	Replantácia v oblasti kolena
5t912↔	Replantácia v oblasti predkolenia
5t913↔	Replantácia v oblasti členka
5t914↔	Replantácia v oblasti stredu šlapy
5t915↔	Replantácia prstu nohy
5t91x↔	Replantácia v oblasti DK,ostatné
5t920↔	Amputácia intertorakoskapulárna
5t921↔	Exartikulácia v ramennom kĺbe
5t922↔	Amputácia v oblasti ramena
5t923↔	Exartikulácia v lakťovom kĺbe
5t924↔	Amputácia v oblasti predlaktia
5t930↔	Exartikulácia v oblasti zápästia
5t940↔	Hemipelvektómia
5t941↔	Nekompletná hemipelvektómia
5t942↔	Exartikulácia v bedrovom kĺbe
5t943↔	Amputácia v oblasti stehna
5t944↔	Amputácia v oblasti proximálneho stehna
5t945↔	Amputácia v oblasti stredného a distálneho stehna
5t946↔	Amputácia v oblasti kolena
5t947↔	Exartikulácia kolena
5t948↔	Amputácia v oblasti predkolenia
5t949↔	Amputácia v oblasti proximálneho predkolenia
5t94a↔	Amputácia v oblasti stredného predkolenia
5t990	Borggreveplastika na pohybovom aparáte
5t991	Debridement mäkk.č.pohyb.aparátu, viacvrstvový
5t993	Implantácia konektora na endo-exo-protézu pohyb.aparátu
5u121↔	Simplexná mastektómia bez axilár.lymfadenektómie
5u123.01	Radikálna mastektómia bez resekcie mm.pectorales
5u123.02	Radikálna mastektómia s resekciou mm.pectorales
5u123.2	Resekcia lokálnej recidívy karcinómu prsníka
5u123.x	Radikálna mastektómia:ostat.
5u124.0	Subkutánna mastektómia
5u124.1	Subkutánna mastektómia s excíziou mammily
5u210.1↔	Korekcia asymetrie prsníka vložením implantátu
5u210.2↔	Korekcia asymetrie prsníka vložením implantát-expandéru
5u210.7↔	Korekcia asymetrie prsníka aplikáciou autológneho tuku

5u211.3↔	Rekonštrukcia prsníka muskulokutánnym lalokom
5u211.4↔	Rek.prsníka musk-kut.lal.m.latissimus dorsi a protet.mat.
5u211.5↔	Rek.prsníka musk-kut.lal.m.rectus abdominis a protet.mat.
5u211.7↔	Rekonštr.prsníka aplik.autológ.tuku a exter.expanz.systému
5u211.x↔	Rekonštr.prsníka i.musk-kut.lal.a protetickým mat.
5u212.1↔	Rekonštr.prsníka aplik.autológ.tuku/kmeň.buniek
5u213.1↔	Rekonštrukcia prsníka s použitím kožného transplantátu
5u213.2↔	Rekonštrukcia prsníka miestnymi lalokmi
5u213.3↔	Rek.prsníka s pou.miestnej lalok.plast.a kož.transplantátu
5u213.4↔	Rekonštr.prsníka s použitím štepu/lalokovej plastiky
5u213.5↔	Rekonštr.prsníka mikrochir.prenosom z iných lokalít tela
5u214.2↔	Redukčná mamoplastika s transplantáciou areoly
5u216.1↔	Zväčšenie prsníka vložením implantátu
5u216.7	Zväčšenie prsníka aplikáciou autológneho tuku
8f606.4	RF ablácia stavca transpedikulárnym prístupom
8r8q6.0	Perk. fen. aort. dis.

Výkon L09-5

5b120.00	HemiTE. bez ods.prišt.tel.bez dis.kompartmentu (bez ďal.op.)
5b120.01	HeTE. bez ods.prišt.tel.bez disek.kompartm,miniinv.videoas.
5b120.02	HemiTE. bez ods.prišt.tel.bez disek.kompart.,miniinv.radioas
5b120.03	HemiTE. bez ods.prišt.tel.bez disek.kompart,miniinv.v-radioa
5b120.04	HemiTE. bez ods.prišt.tel.bez disekcie kompartm.,esk.asist.
5b120.05	HemiTE. bez ods.prišt.tel.bez disekcie kompartm.,esk.radioas
5b120.06	HeTE. bez ods.prišt.tel.bez disek.kompartm,s elektroneuros.
5b120.10	HemiTE. bez ods.prišt.tel.,disekc.centr.kompart.(bez ďal.op.)
5b120.16	HemiTE. bez ods.prišt.tel.,disekc.ce.k.,s použ.elektroneuros.
5b120.20	HeTE.bez ods.prišt.t.,dis.ce.k. a krč.dis.laterál.komp.LU,štand.
5b120.21	HeTE.bez ods.prišt.t.,dis.ce.k. a krč.dis.lat.k.LU,miniinv.video
5b120.22	HeTE.bez ods.prišt.t.,dis.ce.k. a krč.dis.lat.k.LU,miniinv.radio
5b120.23	HeTE.bez ods.prišt.t.,dis.ce.k. a krč.dis.lat.k.LU,mininv.v-r.
5b120.24	HeTE.bez ods.prišt.tel.s dis.ce.k. a krč.dis.lat.komp.LU,esk.as
5b120.25	HeTE.b.ods.prišt.t.,dis.ce.k. a krč.dis.lat.komp.LU,esk.radioa
5b120.26	HeTE.b.ods.prišt.tel.,dis.ce.k. a krč.dis.lat.komp.LU,el-neuros
5b120.2x	HeTE.bz ods.prišt.tel.,disekc.ce.k. a krč.dis.lat.komp.LU,iný sp.
5b120.x	Hemityreoidekt.bez odstr.prišt.t,ostatné
5b122.00	HemiTE.s odstr.prišt.tel.bez disekcie kompartmentu, štand.
5b122.01	HemiTE.s odstr.prišt.tel.bez disek.kompartm.,miniinv.videoa
5b122.02	HemiTE.s odstr.prišt.tel.bez disek.kompartm.,miniinv.radioa
5b122.03	HeTE.s odstr.prišt.tel.bez dis.kompartm.,miniinv.v-r
5b122.04	HemiTE.s odstr.prišt.tel.bez dis.kompartm.,esk.asist.
5b122.05	HemiTE.s odstr.prišt.tel.bez dis.kompartm.,esk.radioas.
5b122.06	HemiTE.s odstr.prišt.tel.bez dis.kompartm.,s elektroneuros.
5b122.0x	HemiTE.s odstr.prišt.tel.bez dis.kompartm., ostatné
5b122.10	HemiTE.s odst.prišt.t.a s dis.ce.k. a krč.dis.lat.kom.LU, štand
5b122.11	HeTE.s odst.prišt.t.a s dis.ce.k. a krč.dis.lat.k.LU,mininv.video
5b122.12	HeTE.s odst.prišt.t.a s dis.ce.k. a krč.dis.lat.k.LU,mininv.radio
5b122.13	HeTE.s odst.prišt.t.a s dis.ce.k. a krč.dis.lat.k.LU,minin.v-r
5b122.14	HeTE.s ods.prišt.tel.a s dis.ce.k. a krč.dis.lat.komp.LU.,esk.as
5b122.15	HeTE.s odst.prišt.tel.a s dis.ce.k.,krč.dis.lat.komp.LU,esk.r-as
5b122.16	HeTE.s odst.prišt.t.,s dis.ce.k. a krč.dis.lat.komp.LU,s el.neur
5b122.1x	HeTE.s odst.prišt.tel.a s dis.ce.k. a krč.dis.lat.komp.LU,iný sp.
5b12x.0	Iná hemityreoidektómia,štandardná
5b12x.1	Iná hemityreoidektómia,miniinvazívna videoasistovaná
5b12x.2	Iná hemityreoidektómia,miniinvazívna radioasistovaná
5b12x.3	Iná hemityreoidektómia,miniinvazív.video a radioasistovaná
5b12x.4	Iná hemityreoidektómia,endoskopicky asistovaná
5b12x.5	Iná hemityreoidektómia,endoskopicky radioasistovaná
5b12x.6	Iná hemityreoidektómia,s použitím elektroneurostimulátora
5b12x.x	Iná hemityreoidektómia,ostatné
5b130.0	Excízia chorého tkan.na štítnej žľazy,štand.
5b130.1	Excízia chorého tkan.na štít.žľ.,miniinv.videoas.
5b130.2	Excízia chorého tkan.na štítnej žľ.,miniinv.radioas.
5b130.3	Excízia chorého tkan.na štítnej žľ.,miniinv.video-radioas.
5b130.4	Excízia chorého tkan.na štítnej žľaze,esk.as.
5b130.5	Excízia chorého tkan.na štítnej žľaze,esk.radioasist.
5b130.6	Excízia chorého tkank.na štítnej žľaze,elektroneurostim.
5b130.x	Excízia chorého tkan.na štítnej žľaze,ostatné
5b131.0	Excízia uzla na štítnej žľaze,štandardná
5b131.1	Excízia uzla na štítnej žľaze,miniinv.videoas.
5b131.2	Excízia uzla na štítnej žľaze,miniinv.radioas.
5b131.3	Excízia uzla na štítnej žľaze,miniinv.video-radioas.
5b131.4	Excízia uzla na štítnej žľaze,esk.as.
5b131.5	Excízia uzla na štítnej žľaze,esk.radioasist.
5b131.6	Excízia uzla na štítnej žľaze,elektroneurostim.
5b131.x	Excízia uzla na štítnej žľaze,ostatné
5b132.0	Subtot.res.št.žľ.1-str.s excíz.uzla na protistr.,štand.
5b132.1	Subtot.res.št.žľ.1-str.s excíz.uzla na protistr.,minii.v-as.
5b132.2	Subtot.res.št.žľ.1-str.s excíz.uzla na protistr.,minii.r-as.
5b132.3	Subt.res.št.žľ.1-str.s excíz.uzla na protistr.,minii.v-r.as.
5b132.4	Subtot.res.št.žľ.1-stranne s excíz.uzla na protistr.,esk.as.
5b132.5	Subtot.res.št.žľ.1-str.s excíz.uzla na protistr.,esk.radioas.
5b132.6	Subtot.res.št.žľ.1-str.s excíz.uzla na protistr.,elektroneur.
5b132.x	Subtot.res.št.žľ.1-stranne s excíz.uzla na protistr.,ostatné
5b133.0	Subtot.res.št.žľ.1-stranne s hemiTE protistr.,štand.
5b133.1	Subtot.res.št.žľ.1-stranne s hemiTE protistr.,minii.videoas
5b133.2	Subtot.res.št.žľ.1-stranne s hemiTE protistr.,minii.radioas
5b133.3	Subtot.res.št.žľ.1-stranne s hemiTE protistr.,minii.video-r.
5b133.4	Subtot.res.št.žľ.1-stranne s hemiTE protistr.,esk.as.
5b133.5	Subtot.res.št.žľ.1-stranne s hemiTE protistr.,esk.radioas.
5b133.6	Subtot.res.št.žľ.1-stranne s hemiTE protistr.,elektroneurost.
5b133.x	Subtot.res.št.žľ.1-stranne s hemiTE protistr.,ostatné
5b134.0	Opak.revízia štítnej žľazy s čiastočnou resekciou,štand.
5b134.1	Opak.revízia štítnej žľ.s čiastoč.res.,miniinv.videoas.
5b134.2	Opak.revízia štítnej žľ.s čiastoč.res.,miniinv.radioas.
5b134.3	Opak.revízia štítnej žľ.s čiastoč.res.,miniinv.video-radioas.
5b134.4	Opak.revízia štítnej žľ.s čiastoč.res.,endoskop.asist.
5b134.5	Opak.revízia štítnej žľ.s čiastoč.res.,endoskop.radioasist.
5b134.6	Opak.revízia štítnej žľ.s čiastoč.res.,s použ.elektroneurost.
5b134.x	Opak.revízia štítnej žľ.s čiastoč.res.,ostatné
5b135.0	Resekcia istmu,štandardná
5b135.1	Resekcia istmu,miniinv.videoas.
5b135.2	Resekcia istmu,miniinv.radioas.
5b135.3	Resekcia istmu,miniinv.video-radioas.
5b135.4	Resekcia istmu,endoskopicky asistovaná
5b135.5	Resekcia istmu,endoskopicky radioasistovaná
5b135.6	Resekcia istmu,elektroneurostim.
5b135.x	Resekcia istmu,ostatné
5b136.0	Subtotálna resekcia štítnej žľazy,štand.
5b136.1	Subtotálna resekcia štítnej žľ.,miniinv.videoas.
5b136.2	Subtotálna resekcia štítnej žľ.,miniinv.radioas.
5b136.3	Subtotálna resekcia štítnej žľ.,miniinv.video-radioas.
5b136.4	Subtotálna resekcia štítnej žľ.,esk.as.
5b136.5	Subtotálna resekcia štítnej žľ.,esk.radioasist.
5b136.6	Subtotálna resekcia štítnej žľ.,elektroneurostim.
5b136.x	Subtotálna resekcia štítnej žľ.,azy:ostatné
5b13x.0	Iná parciálna resekcia štítnej žľazy,štand.
5b13x.1	Iná parciálna resekcia štítnej žľazy,miniinv.videoas.
5b13x.2	Iná parciálna resekcia štítnej žľazy,miniinv.radioas.
5b13x.3	Iná parciálna resekcia štít.žľazy,miniinv.video-radioas.
5b13x.4	Iná parciálna resekcia štítnej žľazy,endoskop.as.
5b13x.5	Iná parciálna resekcia štítnej žľazy,endoskop.radioasist.
5b13x.6	Iná parciálna resekcia štítnej žľazy,elektroneurostim.
5b13x.x	Iná parciálna resekcia štítnej žľazy,ostatné
5b140.70	Tyreoidektómia b.odstr.prištít.tel.bez disek.kompart,štand
5b140.71	Tyreoidekt.b.ods.prištít.tel.bez dis.kompart,miniinv.videoas
5b140.72	Tyreoidekt.b.odst.prištít.tel.bez dis.kompart.,miniinv.radioas
5b140.73	Tyreoidekt.b.ods.prištít.tel.bez dis.kompart.,miniinv.v-radio.
5b140.74	Tyreoidekt.bez odstr.prištít.tel.bez dis.kompart,esk.asist.
5b140.75	Tyreoidekt.bez odstr.prištít.tel.bez dis.kompart.,esk.radioas.
5b140.76	Tyreoidekt.b.odstr.prištít.tel.bez dis.kompart.,s el-neuros.
5b140.80	Tyreoidekt.bez odstr.prištít.tel.s disekciou ce.k,s el-neurost.
5b140.81	Tyreoidekt.b.ods.prišt.tel.s disek.ce.k. a krč.disek.later.komp
5b140.8x	Tyreoidekt.bez odstr.prištít.tel.s disek.ce.k.,ostatné
5b140.x	Tyreoidektómia bez odstr.prišt.t:ostatné
5b141.70	Tyreoidekt.s odst.prištít.tel.bez disekcie kompart.,štandard.

5b141.71	TTE s odst.prištít.tel.bez disek.kompart.,miniinv.videoas
5b141.72	TTE s odst.prištít.tel.bez disekcie kompart.,miniinv.radioas.
5b141.73	TTE s odst.prištít.tel.bez disekcie kompart.,miniinv v-radioas.
5b141.74	Tyreoidekt.s odst.prištít.tel.bez disekcie kompart.,esk.asist.
5b141.75	TTE s odst.prištít.tel.bez disekcie kompart.,esk.radioas.
5b141.76	TTE s odst.prištít.tel.bez disekcie kompart.,s elektroneuros.
5b141.7x	Tyreoidekt.s odst.prištít.tel.bez disekcie kompart., ostatné
5b141.80	TTE s ods.prišt.t. a s dis.ce.k. a krč.dis.lat.komp.LU, štand.
5b141.81	TTE s ods.priš.t.a s dis.ce.k. a krč.dis.lat.komp.LU,miniinv.v.
5b141.82	TTE s ods.priš.t.a s dis.ce.k. a krč.dis.lat.komp.LU, miniinv.r.
5b141.83	TTE s ods.priš.t.a s dis.ce.k. a krč.dis.lat.k.LU, miniinv.v-radioa
5b141.84	TTE s ods.priš.t.a s dis.ce.k. a krč.dis.lat.komp.LU, esk.asist.
5b141.85	TTE s ods.priš.t.a s dis.ce.k. a krč.dis.lat.komp.LU, esk.radioas.
5b141.86	TTE s ods.priš.t.a s dis.ce.k. a krč.dis.lat.komp.LU, s el.neuros.
5b141.8x	TTE s ods.priš.t.a s dis.ce.k. a krč.dis.lat.komp.LU, ostatné
5b143.0	Opakovaná revízia krku s tyreoidektómiou,štand.
5b143.1	Opak.revízia krku s tyreoidekt.,miniinv.videoas.
5b143.2	Opak.revízia krku s tyreoidekt.,miniinv.radioas.
5b143.3	Opak.revízia krku s tyreoidekt.,miniinv.video-radioas.
5b143.4	Opak.revízia krku s tyreoidekt.,endoskop.as.
5b143.5	Opak.revízia krku s tyreoidekt.,endoskop.radioas.
5b143.6	Opak.revízia krku s tyreoidekt.,s elektroneurostim.
5b143.x	Opak.revízia krku s tyreoidekt.,ostatné
5b144.0	Opak.rev.krku s TTE,dis.ce.k.a krč.dis.lat.k.LU,štand.
5b144.1	Opak.rev.krku s TTE,dis.ce.k.a krč.dis.lat.k.LU,minii.v-as.
5b144.2	Opak.rev.krku s TTE,dis.ce.k.a krč.dis.lat.k.LU,minii.r-as.
5b144.3	Opak.r.krku s TTE,dis.ce.k.a krč.dis.lat.k.LU,minii.v-r.as.
5b144.4	Opak.rev.krku s TTE,dis.ce.k.a krč.dis.lat.k.LU,esk.as.
5b144.5	Opak.rev.krku s TTE,dis.ce.k.a krč.dis.lat.k.LU,esk.r-as.
5b144.6	Opak.r.krku s TTE,dis.ce.k,krč.dis.lat.k.LU,elektroneurost.
5b144.x	Opak.rev.krku s TTE,dis.ce.k.a krč.dis.lat.k.LU,ost.
5b14x.0	Iná tyreoidektómia,štandardná
5b14x.1	Iná tyreoidektómia,miniinv.videoas.
5b14x.2	Iná tyreoidektómia,miniinv.radioas.
5b14x.3	Iná tyreoidektómia,miniinv.video a radioas.
5b14x.4	Iná tyreoidektómia,endoskopicky asistovaná
5b14x.5	Iná tyreoidektómia,endoskop.radioas.
5b14x.6	Iná tyreoidektómia,elektroneurostim.
5b14x.x	Iná tyreoidektómia,ostatné
5b150	Excízia chorého tkan.štítnej žľazy prostredníct.sternotómie
5b151	Exc.chor.tk.št.žľ.sternotóm.dis.ce.kom.a krč.dis.lat.k.LU
5b152	Hemityreoidektómia prostredníctvom sternotómie
5b153	Hemityre.stern.s disek.cent.komp.a krč.disek.later.komp.LU
5b154	Tyreoidektómia prostredníctvom sternotómie
5b155	Tyreoidek.sternotómiou s dis.ce.k.a krč.dis.lat.k.LU
5b156	Subtotálna resekcia štít.žľ.sternotómiou
5b15x	Iné OP na štítnej žľaze prostr.sternotómie
5b210.0	Parciálna resekcia prištítnych teliesok,štand.
5b210.1	Parciálna resekcia prišt.tel.,miniinv.videoas.
5b210.2	Parciálna resekcia prišt.tel.,miniinv.radioas.
5b210.3	Parciálna res.prišt.tel.,miniinv.video-radioas.
5b210.4	Parciálna res.prišt.tel.,endoskop.asist.
5b210.5	Parciálna res.prišt.tel.,endoskop.radioasist.
5b210.6	Parciálna res.prišt.tel.,elektroneurostim.
5b210.x	Parciálna resekcia prišt.tel.,ostatné
5b211.0	Opak.revízia s čiastoč.resek.prišt.tel.,štand.
5b211.1	Opak.revízia s čiastoč.resek.prišt.tel.,miniinv.videoas.
5b211.2	Opak.revízia s čiastoč.resek.prišt.tel.,miniinv.radioas.
5b211.3	Opak.revízia s čiastoč.resek.prišt.tel.,miniinv.video-radioas.
5b211.4	Opak.revízia s čiastoč.resek.prišt.tel.,endoskop.as.
5b211.5	Opak.revízia s čiastoč.resek.prišt.tel.,endoskop.radioasist.
5b211.6	Opak.revízia s čiastoč.resek.prišt.tel.,elektroneurostim.
5b211.x	Opak.revízia s čiastoč.resek.prišt.tel.,ostatné
5b21x.0	Iná parciál.res.prišt.tel.,štand.
5b21x.1	Iná parciál.res.prišt.tel.,miniinv.videoas.
5b21x.2	Iná parciál.res.prišt.tel.,miniinv.radioas.
5b21x.3	Iná parciál.res.prišt.tel.,miniinv.video-radioas.
5b21x.4	Iná parciál.res.prišt.tel.,endokop.as.
5b21x.5	Iná parciál.res.prišt.tel.,endoskop.radioasist.
5b21x.6	Iná parciál.res.prišt.tel.,elektroneurostim.
5b21x.x	Iná parciál.res.prišt.tel.,ostatné
5b220.0	Paratyreoidektómia bez reimplantácie, štand.
5b220.1	Paratyreoidektómia bez reimpl.,miniinv.videoas.
5b220.2	Paratyreoidektómia bez reimpl.,miniinv.radioas.
5b220.3	Paratyreoidektómia bez reimpl.,miniinv.video-radioas.
5b220.4	Paratyreoidektómia bez reimpl.,endoskop.asistovaná
5b220.5	Paratyreoidektómia bez reimpl.,endoskop.radioasist.
5b220.6	Paratyreoidektómia bez reimpl.,elektroneurostim.
5b220.x	Paratyreoidektómia bez reimplantácie:ostatné
5b221.0	Paratyreoidektómia s reimplant(autotranspl),štand.
5b221.1	Paratyreoidektómia s reimpl.,miniinv.videoas.
5b221.2	Paratyreoidektómia s reimpl.,miniinv.radioas.
5b221.3	Paratyreoidektómia s reimpl.,miniinv.video-radioas.
5b221.4	Paratyreoidektómia s reimpl(autotranspl):ESK asus.
5b221.5	Paratyreoidektómia s reimpl.,endoskop.radioasist.
5b221.6	Paratyreoidektómia s reimpl.,elektroneurostim.
5b221.x	Paratyreoidektómia s reimplantáciou(autotranspl),ost
5b230.0	Excízia chor.tk.prišt.t.sternotómiou,štand.
5b230.1	Excízia chor.tk.prišt.t.sternotómiou,miniinv.videoas.
5b230.2	Excízia chor.tk.prišt.t.sternotómiou,miniinv.radioas.
5b230.3	Excízia chor.tk.prišt.t.sternotóm.,miniinv.video-radioas.
5b230.4	Excízia chor.tk.prišt.t.sternotómiou,endokop.asistovaná
5b230.5	Excízia chro.tk.prišt.t.sternotómiou,endoskop.radioasist.
5b230.6	Excízia chor.tk.prišt.t.sternotómiou,elektroneurostim.
5b230.x	Excízia chor.tk.prišt.t.sternotómiou,ostatné
5b231.0	Paratyreoidektómia stern.bez reimplantácie,štand.
5b231.1	Paratyreoidektómia stern.bez reimplantácie,miniinv.videoas
5b231.2	Paratyreoidektómia stern.bez reimplantácie,miniinv.radioas
5b231.3	Paratyreoidektómia stern.bez reimpl.,miniinv.video-radioas
5b231.4	Paratyreoidektómia stern.bez reimplant.,endoskop.asist.
5b231.5	Paratyreoidektómia stern.bez reimplant.,endoskop.radioas
5b231.6	Paratyreoidektómia stern.bez reimpl.,elektroneurostim.
5b231.x	Paratyreoidektómia stern.bez reimplantácie,ostatné
5b232.0	Paratyreoidektómia stern.s reimplantáciou,štand.
5b232.1	Paratyreoidektómia stern.s reimpl.,miniinv.videoas.
5b232.2	Paratyreoidektómia stern.s reimpl.,miniinv.radioas.
5b232.3	Paratyreoidektómia stern.s reimpl.,miniinv.video-radioas.
5b232.4	Paratyreoidektómia stern.s reimpl.,endkoskop.as.
5b232.5	Paratyreoidektómia stern.s reimpl.,endoskop.radioasist.
5b232.6	Paratyreoidektómia stern.s reimpl.,elektroneurostim.
5b232.x	Paratyreoidektómia stern.s reimplantáciou,ostatné
5b233.1	Exstirpácia nádoru prištítného telieska, laparotomicky
5b23x.0	Iné OP na prišt.t.sternotómiou,štandard.
5b23x.1	Iné OP na prišt.t.sternotómiou,miniinv.videoas.
5b23x.2	Iné OP na prišt.t.sternotómiou,miniinv.radioas.
5b23x.3	Iné OP na prišt.t.sternotómiou,miniinv.video-radioas.
5b23x.4	Iné OP na prišt.t.sternotómiou,endoskop.as.
5b23x.5	Iné OP na prišt.t.sternotómiou,endoskop.radioasist.
5b23x.6	Iné OP na prišt.t.sternotómiou,elektroneurostim.
5b23x.x	Iné OP na prišt.t.sternotómiou,ostatné

ADRG L10 Rekonštrukcia moľ ového mechúra a kontinentný Pouch pri nádore bez multiviscerálneho výkonu alebo výkonov na obliľ kách, moľ ovode a na moľ ovom mechúre pri nádore, vek < 19 rokov alebo s veľ mi ťažkými CC alebo kombinovaný výkon s veľ kým výkonom na ľ reve

Výk. v tabuľ ke L02-5 a HDg v tabuľ ke L02-1 alebo výk. v tabuľ ke L10-1 a (výk. v tabuľ ke L03-1 a výk. v tabuľ ke L03-2 alebo HDg v tabuľ ke L02-1 a výk. v tabuľ ke L03-3 a (Vek < 19 r. alebo PCCL > 3) alebo výk. v tabuľ ke L03-4 a PCCL > 3)

DRG L10Z Rekonštrukcia moľ ového mechúra a kontinentný Pouch pri nádore bez multiviscerálneho výkonu alebo výkonov na obliľ kách, moľ ovode a na moľ ovom mechúre pri nádore, vek < 19 rokov alebo s veľ mi ťažkými CC alebo kombinovaný výkon s veľ kým výkonom na ľ reve

Hlavná diagnóza L02-1

Pozri stranu 342.

Výkon L02-5

Pozri stranu 342.

Výkon L10-1

5n230.0	Segmentárna resekcia duodena:lpt.
5n230.2	Segmentárna resekcia duodena:lsk.
5n230.4	Segmentárna resekcia duodena:konv.lsk.-lpt.
5n231.0	Segmentárna resekcia jejuna:lpt.
5n231.2	Segmentárna resekcia jejuna:lsk.
5n231.4	Segmentárna resekcia jejuna:konv.lsk.-lpt.
5n232.0	Segmentárna resekcia ilea:lpt.
5n232.2	Segmentárna resekcia ilea:lsk.
5n232.4	Segmentárna resekcia ilea:konv.lsk.-lpt.
5n233.0	Viacnásob.segmentárna resekcia tenk.čr:lpt.
5n233.2	Viacnásob.segmentárna resekcia tenk.čr:lsk.
5n233.4	Viacnásob.segmentár.resekcia tenk.čr:konver.lsk.-lpt.
5n234.0	Parciálna resekcia duodena:lpt.
5n234.2	Parciálna resekcia duodena:lsk.
5n234.4	Parciálna resekcia duodena:konv.lsk.-lpt.
5n235.0	Parciálna resekcia jejuna:lpt.
5n235.2	Parciálna resekcia jejuna:lsk.
5n235.4	Parciálna resekcia jejuna:konv.lsk.-lpt.
5n236.0	Parciálna resekcia ilea:lpt.
5n236.2	Parciálna resekcia ilea:lsk.
5n236.4	Parciálna resekcia ilea:konv.lsk.-lpt.
5n238	Res.tenk.čr.,odstr.transplantátu použitého z tenk.čr.
5n240.01	Parciál.segment.resekcia hr.čr:laparotomicky s anast.
5n240.02	Parc.segm.res hr.čr:laparotom.s enterostóm.a slep.uzav
5n240.03	Parc.segm.res hr.čr:laparotom.s 2 enterostóm.
5n240.04	Parc.segm.res hr.čr:laparotom.s anast.a an.praet.natur
5n240.21	Parciál.segment.res.hr.črева:laparoskop.s anast.
5n240.25	Parciál.segment.res.hr.črева:lsk s enterostóm.
5n240.4	Parciál.segment.res.hr.črева:konverzia lsk.-lpt.
5n240.x	Parciál.segment.res.hr.črева:ostatné
5n242.01	Parc.ileocek.res.hr.čr:laparotom.s anast.
5n242.02	Parc.ileocek.res.hr.čr:lpt.s enterostóm.a slep.uz.
5n242.03	Parc.ileocek.res.hr.čr:lpt.s 2 enterostóm.
5n242.04	Parc.ileocek.res.hr.čr:lpt.s anast.a an.praet.
5n242.21	Parc.ileocekál.res.hr.črева:laparosk.s anast.
5n242.25	Parc.ileocekál.res.hr.črева:laparosk.s enterost.
5n242.4	Parc.ileocekál.res.hr.črева:konv.lsk.-lpt.
5n242.x	Parc.ileocekál.resekcia.hr.črева:ostatné
5n243.0	Parciálna resekcia caeca:lpt.
5n243.2	Parciálna resekcia caeca:lsk.
5n243.4	Parciálna resekcia caeca:konv.lsk.-lpt.
5n244.01	Pravostr.hemikolektómia:laparotom.s anast.
5n244.02	Pravostr.hemikolektómia:lpt.s enterostóm.a slep.uz.
5n244.03	Pravostr.hemikolektómia:lpt.s 2 enterostóm.
5n244.04	Pravostr.hemikolektómia:lpt.s anast.a an.praet.
5n244.21	Pravostr.hemikolektómia:lsk s anast.
5n244.25	Pravostr.hemikolektómia:lsk s enterostómiou
5n244.4	Pravostr.hemikolektómia:konv.lsk.-lpt.
5n244.x	Pravostr.hemikolektómia:ost.
5n245.01	Parciál.res.colon transversum:laparotom.s anast.
5n245.02	Parciál.res.colon transversum:lpt.s enterostóm.a slep.uz.
5n245.03	Parciál.res.colon transversum:lpt.s 2 enterostóm.
5n245.04	Parciál.res.colon transversum:lpt.s anast.a an.praet.
5n245.21	Parciál.res.colon transversum:lsk s anast.
5n245.25	Parciál.res.colon transversum:lsk s enterostómiou
5n245.4	Parciál.res.colon transversum:konv.lsk.-lpt.
5n245.x	Parciál.resekcia colon transversum:ost.
5n246.01	Ľavostr.hemikolektómia:laparotom.s anast.
5n246.02	Ľavostr.hemikolektómia:lpt.s enterostóm.a slep.uz.
5n246.03	Ľavostr.hemikolektómia:lpt.s 2 enterostóm.
5n246.04	Ľavostr.hemikolektómia:lpt.s anast.a an.praet.
5n246.21	Ľavostr.hemikolektómia:lsk s anast.
5n246.25	Ľavostr.hemikolektómia:lsk s enterostómiou
5n246.4	Ľavostr.hemikolektómia:konv.lsk.-lpt.
5n246.x	Ľavostr.hemikolektómia:ost.
5n247.01	Parc.res.colon sigmoideum:laparotom.s anast.
5n247.02	Parc.res.colon sigmoideum:lpt.s enterostóm.a slep.uz.
5n247.03	Parc.res.colon sigmoideum:lpt.s 2 enterostóm.
5n247.04	Parc.res.colon sigmoideum:lpt.s anast.a an.praet.
5n247.21	Parc.res.colon sigmoideum:lsk s anast.
5n247.25	Parc.res.colon sigmoideum:lsk s enterostómiou
5n247.4	Parc.res.colon sigmoideum:konv.lsk.-lpt.
5n247.x	Parc.res.colon sigmoideum:ost.
5n248.01	Res.viac.sused.č.hr.čr[subt.res.hr.č.]:lpt.s anast.
5n248.02	Res.viac.sused.č.hr.čr[subt.res.hr.č.]:lpt.s enterost.sl.u.
5n248.03	Res.viac.sused.č.hr.čr[subt.res.hr.č.]:lpt s 2 enterost.
5n248.04	Res.viac.sused.č.hr.čr[subt.res.hr.č.]:lpt.s anast.a an.praet.
5n248.21	Res.viac.sused.č.hr.čr[subt.res.hr.č.]:lsk s anast.
5n248.25	Res.viac.sused.č.hr.čr[subt.res.hr.č.]:lsk s enterost.
5n248.4	Res.viac.sused.č.hr.čr[subt.res.hr.č.]:konv.lsk.-lpt.
5n248.x	Res.viac.sused.č.hr.čr[subt.res.hr.č.]:ost.
5n24x.01	Iná parc.res.hr.črева:laparot.s anast.
5n24x.02	Iná parc.res.hr.črева:lpt.s enterostóm.a slep.uz.
5n24x.03	Iná parc.res.hr.črева:laparot s 2 enterost.
5n24x.04	Iná parciál.resekcia hr.črева:laparot.s anast.a an.praet.
5n24x.21	Iná parc.res.hr.črева:lsk s anast.
5n24x.25	Iná parc.res.hr.črева:lsk s enterost.
5n24x.4	Iná parc.res.hr.črева:konv.lsk.-lpt.
5n24x.x	Iná parciál.resekcia hrubého črева:ost.
5n250.02	Tot.kolektómia:otv.chir.s ileorek.anast.a rz.(Pouch)

5n250.03	Tot.kolektómia:otv.chir.s ileorek.anast.bez rz.(Pouch)
5n250.04	Tot.kolektómia:otv.chir.s ileoanál.anast.a rz.(Pouch)
5n250.05	Tot.kolektómia:otv.chir.s ileoanál.anast.bez rz.(Pouch)
5n250.08	Tot.kolektómia:otv.ch.s ileostómiou
5n250.26	Tot.kolektómia:lsk. s anast.a rezervoárom(Pouch)
5n250.27	Tot.kolektómia:lsk. s anast.bez rezervoáru (Pouch)
5n250.28	Tot.kolektómia:laparoskopicky s ileostómiou
5n250.4	Tot.kolektómia:konverzia lsk.-lpt.
5n250.x	Tot.kolektómia:ostatné
5n251.02	Tot. proktokolektómia:otv.chir.s ileorek.anst.a rz.(Pouch)
5n251.03	Tot.proktokolekt.:otv.chir.s ileorek.anst.bez rz.(Pouch)
5n251.04	Tot.proktokolektómia:otv.chir.s ileoanál.anst.a rz.(Pouch)
5n251.05	Tot.kolektómia:otv.chir.s ileoanál.anst.bez rz.(Pouch)
5n251.08	Tot.proktokolektómia:otv.ch.s ileostómiou
5n251.26	Tot.proktokolektómia:lsk.s anast.a rezervoárom(Pouch)
5n251.27	Tot.proktokolekt.:lsk.s anast.bez rezervoáru (Pouch)
5n251.28	Tot.proktokolektómia:laparosk.s ileostómiou
5n251.4	Tot.proktokolektómia:konverzia lsk.-lpt.
5n251.x	Tot.proktokolektómia:ost.
5n252.02	T.kolekt.s proktomusekt:o.ch.s ilrekt.anast.a rezerv.(Pouch)
5n252.03	T.kolekt.s proktomusekt:o.ch.s ilrek.anast.b.rez(Pouch)
5n252.04	T.kolekt.s proktomusekt:o.ch.s ilan.anast.a rez.(Pouch)
5n252.05	T.kolekt.s proktomusekt:o.ch.s ilanal.anst.b.rez.(Pouch)
5n252.08	Tot.kolektómia s proktomukosektómiou:otv.ch.s ileostómiou
5n252.26	Tot.kolekt.s proktomukosekt:lsk s anast.a rezerv.(Pouch)
5n252.27	Tot.kolekt.s proktomukosekt:lsk s anast.bez rzv.(Pouch)
5n252.28	Tot.kolektómia s proktomukosekt:lsk s ileostómiou
5n252.4	Tot.kolektómia s proktomukosektómiou:konver.lsk.-lpt.
5n252.x	Tot.kolektómia s proktomukosektómiou:ost.
5n25x.02	Iná tot.kolekt.a proktokolekt:otv.ch.s ileorek.anast.a rezerv.
5n25x.03	Iná tot.kolekt.a proktokolekt:otv.ch.s ileor.anast.bez rezerv.
5n25x.04	Iná tot.kolekt.a proktokolekt:otv.ch.s ileoan.anast.a s rezerv
5n25x.05	Iná tot.kolekt.a proktokolekt:otv.ch.s ileoan.anast.bez rezerv
5n25x.08	Iná tot.kolektómia a proktokolektómia:otv.ch.s ileostómiou
5n25x.26	Iná tot.kolekt.a proktokolekt:lsk.s anast.a rezerv.
5n25x.27	Iná tot.kolekt.a proktokolekt:lsk.s anast.bez rezerv.
5n25x.28	Iná tot.kolekt.a proktokolekt:lsk.s ileost
5n25x.4	Iná tot.kolektómia a proktokolektómia:konver.lsk.-lpt.
5n25x.x	Iná tot.kolektómia a proktokolektómia:ost.
5n260.01	Rozš.dx hemikolekt.s odstr.sused.org:otv.ch.s anast.
5n260.02	Rozš.dx hmklkt.s ods.sused.org:otv.ch.s eneterost.a sl.u.
5n260.03	Rozš.dx hmklkt.s ods.sused.org:otv.ch.s 2 eneterost.
5n260.04	Rozš.dx hmklkt.s ods.sused.org:otv.ch.s anst.An.praet
5n260.20	Rozš.dx hemikolekt.s odstr.sused.org:lsk.bez anast.
5n260.21	Rozš.dx hemikolektómia s ods.sused.org:lsk.s anast.
5n260.4	Rozš.dx hmklkt.s odstr.sused.org:konver.lsk.-lpt.
5n260.x	Rozš.dx hemikolektómia s odstr.sused.orgánov:ost.
5n261.01	Rozš.sin.hemikolektómia s odstr.sused.org:o.ch.s anast.
5n261.02	Rozš.sin.hmklkt s odstr.sused.org:o.ch.s eneterost.sl.u.
5n261.03	Rozš.sin.hmklkt s odstr.sused.org:o.ch.s 2 eneterost
5n261.04	Rozš.sin.hemikolekt.s odstr.sused.org:o.ch.s anas.An.praet.
5n261.20	Rozš.sin.hemikolektómia s odstr.sused.org:lsk.bez anst.
5n261.21	Rozš.sin.hmklkt s odstr.sused.org.:lsk.s anst.
5n261.4	Rozš.sin.hmklkt s odstr.sused.org.:zm.lsk.-lpt.
5n261.x	Rozš.sin.hemikolektómia s odstr.sused.org.:ost.
5n262.01	Rozš.subt.resekcia hr.čreva s odstr.sused.org.:o.ch.s anst.
5n262.02	Rozš.subt.res.hr.čr.s odstr.sused.org:o.ch.s enterost.sl.uz.
5n262.03	Rozš.subtot.res.hr.čreva s odstr.sused.org:o.ch.s 2 enterost
5n262.04	Rozš.subt.res.hr.čr.s odstr.sused.org:o.ch.s anas.An.praet.
5n262.20	Rozš.subt.res.s hr.čreva s odstr.sused.org.:lsk.bez anastom.
5n262.21	Rozš.subt.resekcia hr.čr.s odstr.sused.org.:lsk.s anast.
5n262.4	Rozš.subtot.res.hr.čreva s odstr.sused.org.:konver.lsk.-lpt.
5n262.x	Rozš.subtot.resekcia hr.čreva s odstr.sused.org.:ost.
5n263.01	Rozšír.kolektómia s odstr.sused.org:otv.ch.s anast.
5n263.02	Rozšír.kolektómia s odstr.sused.org:o.ch.s enterost,sl.uzav.
5n263.03	Rozšír.kolektómia s odstr.sused.org:o.ch.s 2 enterost.
5n263.04	Rozšír.kolektómia s odstr.sused.org:o.ch.s anast.An.praet.
5n263.20	Rozšír.kolektómia s odstr.sused.org:lsk.bez anastom.
5n263.21	Rozšír.kolektómia s odstr.sused.org:lsk.s anast.
5n263.4	Rozšír.kolektómia s odstr.sused.org:konver.lsk.-lpt.
5n263.x	Rozšír.kolektómia s odstr.sused.org:ost.
5n264.01	Rozš.proktokolektomia s odstr.sus.org:o.ch.s anst.
5n264.02	Rozš.proktokolektomia s odstr.sus.org:o.ch.s enterost.sl.u
5n264.03	Rozš.proktokolektomia s odstr.sus.org:o.ch.s 2 enterostóm.
5n264.04	Rozš.proktokolektomia s odstr.sus.org:o.ch.s anst.An.praet.
5n264.20	Rozš.proktokolektómia s odstr.sused.org:lsk.bez anst.
5n264.21	Rozš.proktokolektómia s odstr.sused.org:lsk.s anast.
5n264.4	Rozš.proktokolektómia s odstr.sused.org:konver.lsk.-lpt.
5n264.x	Rozš.proktokolektómia s odstr.sused.org:ost.
5n265.01	Rozš.res.colon sigmoid.s odstr.sused.org:o.ch.s anst.
5n265.02	Rozš.res.c.sigmoid.s odstr.sused.org:o.ch.s enterost.sl.uz.
5n265.03	Rozš.res.colon sigmoid.s odstr.sused.org:o.ch.s2 enterost.
5n265.04	Rozš.res.c.sigmoid.s odstr.sused.org:o.ch.s anst.An.praet.
5n265.20	Rozš.res.col.sigmoideum s odstr.sus.org:lsk.bez anst.
5n265.21	Rozš.res.col.sigmoideum s odstr.sus.org:lsk.s anast.
5n265.4	Rozš.res.col.sigmoid.s odstr.sus.org:konver.lsk.-lpt.
5n265.x	Rozš.res.col.sigmoid.s odstr.sus.org:ost.
5n26x.x	Iná rozšír.resekcia hr.čreva s odstr.sused.org:ost.
5n300.0	Vytv.dvojzložk.jejunostómie ako samost.v:lpt.
5n300.2	Vytv.dvojzložk.jejunostómie ako samost.v:lsk.
5n300.4	Vytv.dvojzložk.jejunostómie ako samost.v:konver.lsk-lpt
5n301.0	Vyt.dvojzložk.ileostómie ako sam.v:lpt.
5n301.2	Vyt.dvojzl.ileostómie ako sam.výk:lsk.
5n301.4	Vyt.dvojzl.ileostómie ako sam.v: konver.lsk-lpt
5n302.0	Vyt.dvojzl.ascendostómie ako sam.výk:lpt.
5n302.2	Vyt.dvojzložk.ascendostómie ako sam.v:lsk.
5n302.4	Vyt.dvojzl.ascendostómie ako sam.v:konver.lsk-lpt.
5n303.0	Vyt.dvojzl.transverzostómie ako sam.výk:lpt.
5n303.2	Vyt.dvojzložk.transverzostómie ako sam.v:lsk.
5n303.4	Vyt.dvojzl.transverzostómie ako sam.v:konver.lsk-lpt.
5n304.0	Vyt.dvojzl.descendostómie ako sam.výk:lpt.
5n304.2	Vyt.dvojzložk.descendostómie ako sam.v:lsk.
5n304.4	Vyt.dvojzl.descendostómie ako sam.v:konver.lsk-lpt
5n305.0	Vyt.dvojzl.sigmoideostómie ako sam.v:lpt.
5n305.2	Vyt.dvojzl.sigmoideostómie ako sam.výk:lsk.
5n305.4	Vyt.dvojzl.sigmoideostómie ako sam.v:konver.lsk-lpt
5n30x.0	Vytv.dvojzložk.enterost.ako samost.v.ost:lpt.
5n30x.2	Vytv.dvojzl.enterost.ako samost.výk.ost:lsk.
5n30x.4	Vytv.dvojzl.enterost.ako samost.v:ost:konver.lsk-lpt.
5n310.0	Vytv.terminál.caecumstómie ako samost.výk:lpt.
5n310.2	Vytv.terminál.caecumstómie ako samost.výk:lsk.
5n310.4	Vytv.terminál.caecumstómie ako samost.v:konver.lsk.-lpt.
5n311.0	Vytv.terminál.ascendostómie ako samost.v:lpt.
5n311.2	Vytv.terminál.ascendostómie ako samost.v:lsk.
5n311.4	Vytv.terminál.ascendostómie ako sam.v:konv.lsk.-lpt
5n312.0	Vytv.terminál.transverzostómie ako samost.v:lpt.
5n312.2	Vytv.terminál.transverzostómie ako samost.v:lsk.
5n312.4	Vytv.termin.transverzostómie ako sam.v:konv.lsk.-lpt
5n313.0	Vytv.termin.descendostómie ako samost.v:lpt.
5n313.2	Vytv.termin.descendostómie ako samost.v:lsk.
5n313.4	Vytv.terminál.descendostómie ako sam.v:konv.lsk.-lpt
5n314.0	Vytv.termin.sigmoideostómie ako samost.v:lpt.
5n314.2	Vytv.termin.sigmoideostómie ako samost.v:lsk.
5n314.4	Vytv.termin.sigmoideostómie ako sam.v:konv.lsk.-lpt
5n315.0	Vytv.termin.ileostómie ako samost.v:lpt.
5n315.2	Vytv.termin.ileostómie ako samost.v:lsk.
5n315.4	Vytv.terminál.ileostómie ako sam.v:konv.lsk.-lpt.
5n31x.0	Vytvorenie terminálnej enterostómie ako samost.v:ost.lpt.
5n31x.2	Vytvorenie terminálnej enterostómie ako samost.v:ost. lsk.
5n31x.4	Vytv.terminál.enterostómie-sam.v:ost.konver.lsk.-lpt.
5n34a.0	Longitudinálne predĺženie čreva podľa Bianchiho
5n420.01	Pred.manžet.[segm]res.konečn.s uch.sfin:o.ch.s anast.
5n420.02	Pred.manžet.[segm]res.koneč.s uch.sfin:o.ch.s enterst.a sl.uz
5n420.21	Pred.manžet.[segm]res.koneč.s uch.sfin:lsk.s anst.
5n420.22	Pred.manžet.res.[seg]konečn.s uch.sfin:lsk.s eneterst.,sl.uz
5n420.x	Pred.manžet.[segm]res.konečn.s uch.sfin:lsk.ost.
5n421.01	Zad.manžet.[segm]res.konečn.s uch.sfinkt:otv.ch.s anast.
5n421.02	Zad.manž.[seg]res.koneč.s uch.sfink:o.ch.s enterst.a sl.uz
5n421.x	Zad.manžet.[seg]rs.koneč.s uchov.sfinkt:lsk.ost.
5n422.01	Tubul.rs.koneč.s uch.sfin.pri ponech.parapr:ot.ch.s anst.

5n422.02	Tubul.rs.koneč.s uch.sfin.ponech.parapr:ot.ch.s entrst.a sl.u
5n422.21	Tubul.res.konečn.s uch.sfin.pri ponech.parapr:lsk.s anst.
5n422.22	Tubul.res.konečn.s uch.sfin.pri ponech.parapr:lsk.s enetrst.
5n422.7	Tubul.res.konečn.s uch.sfin.pri ponech.parapr:peranál.
5n422.x	Tubul.res.koneč.s uch.sfin.pri ponech.parapr:ost.
5n423.01	Pred.res.konečníka pri uchovaní sfinkteru:otv.ch.s anst.
5n423.02	Predná res.konečn.pri uchov.sfinkt:otv.ch.s enetrst.a sl.uz.
5n423.21	Pred.res.konečn.pri uchovaní sfinkteru:lsk.s anast.
5n423.22	Pred.res.konečn pri uch.sfinkt:lsk.s enetrst.a sl.uz.
5n423.x	Predná resekcia konečníka pri uchovaní sfikteru:ost.
5n424.01	Vysoká pred.res.konečníka s uch.sfin:otv.ch.s anast.
5n424.02	Vys.pred.res.koneč.s uch.sfin:otv.ch.s enterost.a sl.uzáv.
5n424.21	Vysoká predná res.konečn.pri uchov.sfin:lsk.s anast.
5n424.22	Vys.pred.resek.konečn.pri uch.sfins:lsk.s enterost.a sl.uz.
5n424.x	Vysoká predná resekcia konečníka pri uchovaní sfikteru:ost.
5n425.01	Hlboká pred.res.konečn.s uch.sfin:otv.ch.s anast.
5n425.02	Hlb.pred.res.konečn.s uch.sfin:otv.ch.s enterost.a sl.uz.
5n425.21	Hlboká pred.res.konečn.s uch.sfin:lsk.s anst.
5n425.22	Hlb.pred.res.konečn.s uch.sfin:lsk.s enterost.a sl.uz.
5n425.x	Hlboká predná resekcia konečníka pri uchovaní sfikteru:ost.
5n426.01	Hlb.pred.rs.konečn.s uchov.sfin s peran.anst:otv.ch.s anst.
5n426.21	Hlb.pred.res.konečn.s uchov.sfin s peran.anst:lsk.s anst.
5n426.22	Hlb.re.koneč.pri uch.sf.s peranál.anast.,lsk,esk [TaTME]
5n426.x	Hlboká pred.res.konečn.s uch.sfin s peranál.anstom:ost.
5n427.01	Rozš.pred.rs.koneč.s uch.sfin s odstr.sused.org:otv.ch.s anast
5n427.02	Rozš.pr.rs.koneč.s uch.sfin s ods.sused.o:ot.ch.s enterst,sl.uz
5n427.21	Rozš.pred.res.konečn.s uch.sfin s odstr.sused.org:lsk.s anast.
5n427.22	Rozš.pred.rs.koneč.s uch.sfin s ods.ss.o:lsk.s enterost.,sl.uz
5n427.x	Rozšír.pred.res.konečníka s uchov.sfin s odstr.od sused.o:ost.
5n429.01	Iná res.konečn.pri uchovaní sfikteru:otv.ch.s anast.
5n429.02	Iná res.koneč.pri uchov.sfikteru:otv.ch.s enterost.,sl.uzáv.
5n429.21	Iná res.konečn.pri uchovaní sfikteru:lsk.s anast.
5n429.22	Iná res.konečn.pri uchovaní sfikteru:lsk.s enterost.,sl.uzáv.
5n429.x	Iná res.konečn.pri uchovaní sfikteru:ost.
5n42a.0	Abdominoperineál.res.konečn.bez zachovania sfinkteru:lpt.
5n42a.2	Abdominoperin.rs.koneč.b.zachov.sfinkteru:komb.otv.ch-lsk.
5n42a.x	Abdominoperineál.rs.koneč.bez zachovania sfinkteru:ost
5n42b	Abdominoper.res.konečn.bez zachov.sfinkteru s odstr.sus.org
5n42c.1	Abdominosakr.res.koneč.bez zachov.sfinkt:lpt.abdmnsakr
5n42c.2	Abdmosakr.res.koneč.bez zach.sfinkt:komb.lpt-lsk,abdmsakr
5n42c.x	Abdominosakr.res.koneč.bez zachov.sfinkt:ost.
5n42d	Abdominosakr.res.koneč.bez zachov.sfinkt s odstr.sused.org
5n42e	Sakroperineálna res.konečn.bez zachovania sfinkteru
5n42f	Perineálna res.konečn.bez zachovania sfinkteru
5n42x	Resekcia konečníka bez zachovania sfinkteru:ostatné

Výkon L03-1

Pozri stranu 344.

Výkon L03-2

Pozri stranu 345.

Výkon L03-3

Pozri stranu 345.

Výkon L03-4

Pozri stranu 349.

ADRG L11 Komplexné transuretrálne, perkutánne transrenálne a iné retroperitoneálne výkony pomocou extrakorporálnej nárazovovej litotripsie, bez veľmi ťažkých CC

Min. 1 výk. v tabuľke L11-1 a výk. v tabuľke L11-2

DRG L11Z Komplexné transuretrálne, perkutánne transrenálne a iné retroperitoneálne výkony pomocou extrakorporálnej nárazovovej litotripsie, bez veľmi ťažkých CC

Výkon L11-1

5o130‡↔	Nefrotómia
5o131.0‡↔	Nefrostómia punkčná
5o131.2‡↔	Nefrostómia:perkut.
5o131.3‡↔	Nefrostómia transpl.obličky perkutánna
5o132.1‡↔	Odstránenie konkrementu z obličky:perkut.
5o132.x‡↔	Odstránenie konkrementu z obličky:ostatné
5o133.1‡↔	Odstr.konkrem.z obličky dezintegr.[litotripsia]:perkut.
5o133.x‡↔	Odstr.konkr.z obličky dezintegr.[litotrips]:ost.
5o134‡↔	Rozšírenie pelviureterálneho prechodu
5o135‡↔	Uvoľnenie fixovaného pyeloureterál.prechodu
5o137‡↔	OP dilat.nefrost.kan.s nalož.hrubost.nefrost.cievky
5o138‡↔	Nefroureterocystostómia transpl.obličky perkut.
5o13x‡↔	OP na obličke bez/s odstr.kameňov:ostatné
5o253.a‡↔	Ureterotóm.a odstr.konkr pre ureterolit:antegrádne
5o256.a‡↔	Ureterotóm.a odstr.konkrem.s dezintegr:antegr.
5o256.r‡↔	Ureterotóm.a odstr.konkrem.s dezinteg:retrogr.
5o394.3	Excízia chor.tkaniva z náhradného mechúra:cez stómiu
5o394.t	Excízia chor.tkaniva z náhradného mechúra:transuretr.
5o394.x	Excízia chor.tkaniva z náhradného mechúra:ost.
5o900.3‡	Perirenál.incízia retroperitoneál.tk:perkut.
5o900.x‡	Perirenál.incízia retroperitoneál.tk:ost.
5o901.3‡	Perirenál.drenáž retroperitoneál.tk:perkut.
5o901.x‡	Perirenál.drenáž retroperitoneál.tk:ost.
5o902.3‡	Retroperitoneál.drenáž retroperitoneál.tk:perkutánne
5o902.x‡	Retroperitoneál.drenáž retroperitoneál.tk:iné
5o903.3‡	Panvová drenáž retroperitoneál.tk:perkutánne
5o903.x‡	Panvová drenáž retroperitoneál.tk:ost.
5o904‡	Rektálna incízia a drenáž panvového abscesu
5o905.3‡	Excízia perirenálneho tkaniva:perkutánne
5o905.x‡	Excízia perirenálneho tkaniva:iné
5o906.3‡	Excízia retroperitoneálneho tkaniva:perkután.
5o906.x‡	Excízia retroperitoneálneho tkaniva:ost.
5o90x.5‡	Iná incízia a excízia retroperit.tk:perkutánne
5o90x.x‡	Iná incízia a excízia retroperit.tk:ost.
5o910‡	Perkutánna drenáž retroperitoneálneho priestoru

Výkon L11-2

8c320.1‡↔	Litotripsia konkrementu extrakorporál.ráz.vlnou v močovode	8c323‡	Extrakorporálna litotripsia
8c320.2‡↔	Litotripsia konkrementu extrakorporál.ráz.vlnou v obličke	8c324‡↔	Perkutánna deštrukcia konkrementu v obličke laserom

ADRG L12 Lieľ ba ǵiarením pri ochoreniach a poruchách moľ ových orgánov, viac ako jeden oǵetrovací deŔ

Výk. v tabuľke L12-1 a Oǵetrovacia doba > 1 d.

DRG L12Z Lieľ ba ǵiarením pri ochoreniach a poruchách moľ ových orgánov, viac ako jeden oǵetrovací deŔ

Výkon L12-1

8m110	RTG terapia
8m131.0	Ožarovanie kobaltom:do 2 samostatných polí
8m131.1	Ožarovanie kobaltom:3-4 samostatné polia
8m131.2	Ožarovanie kobaltom:viac ako 4 samostatných polí
8m131.4	Ožarovanie kobaltom s 3D plánovaním
8m132.00	Ož.urý.do 6 MeV,fot./rých.e.,do 2 sam.ož.polí,bez obr.verif.nas
8m132.01	Oža.urý.do 6 MeV,fot./rých.e.do 2 sam.ož.polí,s obr.ver.nas.vr
8m132.10	Ožar.urý.do 6 MeV,fot./rých.el.,>2 sam.ož.polia,bez obr.ver.n.
8m132.11	Ožar.urý.do 6 MeV,fot./rých.e.,>2 sam.ož.polia,s obr.verif.nast
8m133.00	Ožar.urý.>6 MeV,fot./rých.el.,do 2 sam.ož.polí,bez obr.ver.nast
8m133.01	Ožar.urý.>6 MeV,fotóny/rých.e.,do 2 sa.ožar.polí,s obr.ver.nast
8m133.10	Ožar.urý.>6 MeV,fot./rých.e.,>2 sa.oža.polia,bez obraz.ver.nast
8m133.11	Ožar.urý.>6 MeV,fotón/rýchl.e.,>2 sam.ož.polia,s obr.verif.nast
8m134.0	Ožarovanie urýchľovačom [IMRT/VMAT]
8m134.1	Ožarovanie urýchľovač. [IMRT/VMAT]so sledovaním dých.cyklu
8m13x	Iná vysokovoltová terapia žiarením
8m140.1	Jednorázové stereotaktické ožarovanie cerebrálne
8m140.2	Jednorázové stereotaktické ožarovanie extracerebrálne
8m141.1	Frakcionované stereotaktické ožarovanie cerebrálne
8m141.2	Frakcionované stereotaktické ožarovanie extracerebrálne
8m143	Ožarovanie Gama-nožom
8m144	Polotelové ožarovanie
8m145.0	Celotelové ožiarenie:celková dávka žiarenia do 4 Gy
8m145.1	Celotelové ožiarenie:celková dávka žiarenia od 4 do 10 Gy
8m145.2	Celotelové ožiarenie:celková dávka žiarenia 10 a viac Gy
8m146	Celokožné ožiarenie
8m147	Intraoperačné ožarovanie
8m148	Veľkoobjemové ožarovanie
8m14x	Iné vysokovoltové ožiarovanie
8m150.00	Protón.th.do 2 samost.ožar.polí bez obraz.verifikácie
8m150.01	Protón.th.do 2 samost.ožar.polí s obraz.verifikáciou
8m150.10	Protón.th.viac ako 2 samost.ožar.polia bez obraz.verifikácie
8m150.11	Protón.terapia > 2 samost.ožar.polia s obraz.verifikáciou
8m151	Terapia ožarovaním uhlíkovými iónmi
8m152	Terapia ožarovaním inými ťažkými iónmi
8m161.0	Intrakavitárna intrauterinna brachyterapia
8m161.1	Intrakavitárna intravaginálna brachyterapia
8m161.2	Intrakavitárna kombinovaná brachyterapia
8m161.x	Intrakavit.iná brachyter.,okrem intraut.a intravagin.brachyt.
8m162	Intraluminálna brachyterapia
8m163.0	Povrch.brachyterapia s využ.štand.aplikátorov
8m163.1	Povrchová brachyter.s využ.individuál.zhotov.aplikátorov
8m164.1	Perkutánna translúmenová koronárna brachyterapia
8m164.2	Intravaskulárna brachyterapia v iných perférnych cievach
8m165.01	Interstic.brachyter:1 rovinná impl:nízky dávkový príkon [LDR]
8m165.02	Interstic.brachyt:1 rovinná impl:pulzný dávkový príkon [PDR]
8m165.03	Interstic.brachyt:1 rovinná impl:vysoký dávkový príkon [HDR]
8m165.0x	Interstic.brachyterapia:1 rovinná implantácia:iné
8m165.11	Interstic.brachyt:viacrovinná impl:nízky dávk.príkon[LDR]
8m165.12	Interstic.brachyt:viacrovinná impl:pulzný dávk.príkon[PDR]
8m165.13	Interstic.brachyt:viacrovinná impl:vysoký dávk.príkon[HDR]
8m165.1x	Intersticiál.brachyterapia:viacrovinná implantácia,iné
8m165.21	Interstic.brachyt.s perman.impl.rádioakt.zŕn:do 10 zŕn
8m165.22	Interstic.brachyt.s perman.impl.rádioakt.zŕn:viac ako 10 zŕn
8m166	Brachyterapia špeciál.aplikátormi
8m167	Odstr.uzavretých žiaričov/neaktív.aplikátorov v anestézii
8m16x	Iná brachyterapia uzavretými žiaričmi
8m170.0	Zhotov.a aplikácia povrch.rádioakt.muláže:povrch.žiariče
8m170.1	Zhotov.a apl.povrch.rádioa.muláže:žiar.aplik.nie na povrchu
8m170.2	Zhotovenie a aplikácia povrch.rádioakt.muláže:žiariče v oku
8m170.x	Zhotovenie a aplikácia povrch.rádioakt.muláže:iné
8m171.1	Fixácia jednoduchá
8m171.2	Fixácia stredne náročná
8m171.3	Fixácia komplexná
8m171.4	Nasadenie stereotaktického rámu
8m171.x	Konštrukcia a nastavenie fixačných a lieč. pomôcok:ostatné
8m172.0	1-rázové liečebné pomôcky
8m172.10	1-razové lieč.pomôcky:kontr.markery pre verifik.cieľ.obj.<3ks
8m172.11	1-razové lieč.pomô:kontrast.markery pre verifik.cieľ.obj.>3ks
8m172.20	Jednorazové liečebné pomôcky:plastikové katétre do 10ks
8m172.21	Jednorazové liečebné pomôcky:plastikové katétre nad 10ks
8m172.3	1-raz.lieč.pom:plast.ihly pre Fletcher aplik.pre uterovag.apl
8m180.0	Simulácia ožar.pre exter.rádioterapiu pom.RTG simulátora
8m180.1	Simulácia ožar.pre exter.rádioterapiu pomocou CT simulátora
8m180.x	Simulácia ožarovania pre externú rádioterapiu: iná
8m181.0	Simulácia ožarovania pre brachyterapiu pom.RTG simulátora
8m181.1	Simulácia ožar.pre brachyterapiu pomocou CT simulátora
8m181.x	Simulácia ožarovania pre brachyterapiu:ostatné
8m183.1	Plánovanie ožarov.pre 3D-konformnú rádioterapiu(3D-CRT)
8m183.2	Plánovanie ožarovania pre intenzitou modulovanú RAT
8m183.3	Plánovanie ožarovanie s fúziou CT,MR resp.PET zobrazenia
8m183.4	Plánovanie ožarovania pre 2D brachyterapiu(RTG snímky)
8m183.5	Plánovanie ožarovania pre 3D brachyterapiu(CT,MR,USG)
8m183.x	Plánovanie ožarovania,ostatné
8m400.0	Lieč.rádioak.jódom do 1,0 Gbq 131I:b.pod.rekomb.thyreotrop
8m400.1	Lieč.rádioak.jódom do 1,0 Gbq 131I:s pod.rekomb.thyreotrop
8m401.0	Lieč.rád.jód.od1,0 GBq do5 GBq 131I:b.p.rekombi.thyreotrop
8m401.1	Lieč.rád.jód.od1,0 GBq do5 GBq 131I:s pod.rekombi.thyreotr
8m402.0	Lieč.rádioak.jód.nad 5 GBq 131I:bez pod.rekombin.thyreotrop
8m402.1	Lieč.rádioak.jódom nad 5 GBq 131I:s pod.rekom.thyreotrop
8m403	Liečba hyperfunkcie štít.žľ.rádiofarmakom frakcion.
8m404.0	Pod rádioa jódu diag hosp do 1,0 Gbq 131I bez pod rek thy
8m404.1	Pod rádioa jódu diag hosp do 1,0 Gbq 131I s pod rek thy
8m411	Rádionuklidová liečba polycytémie vera
8m412	Liečba nádorov značkovanými monoklonálnymi protilátkami
8m414.1	Rádionuklidová synoviortéza:jedna aplikácia rádiofarmaka
8m414.2	Rádionuklidová synoviortéza:viac aplikácií rádiofarmaka
8m415	Liečba nádorov pečene rádionuklidmi
8m416.01	Selektív.liečba intravaskul.rádionuklid[SIRT]:90-ytrium
8m416.02	Selektív.liečba intravaskul.rádionuklid[SIRT]:188-rénium
8m416.1	Rádionukl.liečba kost.metastáz s rádiofarm.obsah.223Ra
8m416.2	Rádionukl.liečba kost.metastáz s rádiofarm.obsah.153Sm
8m416.3	Rádionukl.liečba kost.metastáz s rádiofarm.obsah.89Sr
8m416.x	Rádionuklidová liečba kostných metastáz:iná
8m417	Liečba metajodobenzylguanidínom značeným 131-I
8m418.0	Liečba somatostatínovým analógom značeným 90-Y

8m418.1	Liečba somatostatínovým analógom značeným 177-Lu	8m418.31	Liečba 225Ac- PSMA [Actinium]
8m418.2	Th.otv.rá:i.v.lieč.rá-akt.subs.zamer.rcpt:radrcp.DOTA-konj.an.s	8m419	Intrakavitárna rádionuklidová liečba
8m418.30	Liečba 177Lu- PSMA [Lutecium]	8m41a	Intracerebrálna rádionuklidová liečba

ADRG L13 Výkony na obliľ ke a moľ ovode a veľké výkony na moľ ovom mechúre pri nádore, vek > 18 rokov, bez kombinovaného výkonu, bez veľmi ťažkých CC

HDg v tabuľke L02-1 a výk. v tabuľke L03-3

DRG L13A Výkony na obliľ ke a moľ ovode a veľké výkony na moľ ovom mechúre pri nádore, vek > 18 rokov, bez kombinovaného výkonu, s CC

PCCL > 1

DRG L13B Výkony na obliľ ke a moľ ovode a veľké výkony na moľ ovom mechúre pri nádore, vek > 18 rokov, bez kombinovaného výkonu, bez CC

Hlavná diagnóza L02-1

Pozri stranu 342.

Výkon L03-3

Pozri stranu 345.

ADRG L17 Iné výkony na moľ ovej rúre okrem para-/tetraplégie

Výk. v tabuľke L17-1

DRG L17A Iné výkony na moľ ovej rúre okrem para-/tetraplégie, vek < 16 rokov

Vek < 16 r.

DRG L17B Iné výkony na moľ ovej rúre okrem para-/tetraplégie, vek > 15 rokov

Výkon L17-1

5o29c↔	Ureterorenoskopia s odstr.nádoru, retrográd.	5o442	Meatotómia
5o421	Excízia karunkuly chor.tkaniva moč.rúry	5o443	MA- meatal advancement
5o422.2	Resekcia chorého tkaniva močovej rúry:perk-transv.	5o44x	Plastická meatotómia moč.rúry:ost.
5o422.t	Resekcia chorého tkaniva močovej rúry:transuretr.	5o451	Sondáž močovej rúry
5o430.0	Transuretr.incíz.chor.tk.moč.rú.:vn.uretrotóm.b.opt.kontr.	5o452	Dilatácia striktúry močovej rúry
5o430.1	Transuretr.incíz.chor.tk.moč.rú.:vn.uretrotóm.s opt.kontr.	5o45x	Iná operačná dilatácia močovej rúry
5o430.2	Transuretr.incíz.chor.tk.moč.r.:vnút.uretrotómia,laserom	5o496	Incízia periuretrálneho tkaniva
5o431	Transuretr.incíz.chor.tk.moč.r.:incíz.vonk.zvierača moč.r.	5o497	Excízia periuretrálneho tkaniva
5o432	Resekcia 1 al.viac nádorov na vonk.ústí moč.rúry	5o498	Adheziolýza na močovej rúre a periuretrálnom tkanive
5o43x	Transuretr.incízia chor.tk.moč.rúry:ost.	5o950.1	Parauret.instilač.metódy s použ.dextr-hyalur.gél
5o440	Plastická meatotómia moč.rú:incízia močovej rúry	5o950.2	Parauretrál.instilač.metódy s použ.i.mat.
5o441	Plastická meatotómia moč.rú:meatoplastika		

ADRG L18 Komplexné transuretrálne, perkutánno-transrenálne a iné retroperitoneálne výkony alebo transuretrálne výkony okrem resekcie prostaty a komplexnej ureterorenoskopie pri para/tetraplégii s veľmi ťažkými CC

Min. 1 výk. v tabuľke L11-1 alebo min. 1 výk. v tabuľke L18-2 a VDg v tabuľke L18-1 a PCCL > 3

DRG L18A Komplexné transuretrálne, perkutánno-transrenálne a iné retroperitoneálne výkony s veľmi ťažkými CC

Min. 1 výk. v tabuľke L11-1 a PCCL > 3

DRG L18B Komplexné transuretrálne, perkutánno-transrenálne a iné retroperitoneálne výk. bez litotripsie s rázovými vlnami, bez veľmi ťažkých CC alebo transuretrálny výkon bez resekcie prostaty a kompletnej ureteroskopie pri para-/tetraplégii s v. ťažkými CC

Vedľajšia diagnóza L18-1

G04.1	Tropická spastická paraplégia
G82.02	Chabá parapar.a parapl.,chron.komplet.prieč.pošk.miechy
G82.03	Chabá parapar.a parapl.,chron.nekomplet.prieč.pošk.miechy
G82.09	Chabá paraparéza a paraplégia,bližšie neurčená
G82.12	Spast.parapar.a parapl.,chron.komplet.prieč.pošk.miechy
G82.13	Spast.parapar.a parapl.,chron.nekomplet.prieč.pošk.miechy
G82.19	Spastická paraparéza a paraplégia,bližšie neurčená
G82.22	Parapar.a parapl.bliž.neu.chron.komplet.prieč.poš.miechy
G82.23	Parapar.a parapl.bliž.neu.chron.nekomplet.prieč.poš.miechy
G82.29	Paraparéza a paraplégia,bližšie neurčená
G82.32	Chabá tetrap.a tetrapl.chron.komplet.prieč.poš.miechy
G82.33	Chabá tetrap.a tetrapl.chron.nekomplet.prieč.poš.miechy
G82.39	Chabá tetraparéza a tetraplégia, bližšie neurčená
G82.42	Spast.tetrap.a tetrapl.chron.komplet.prieč.poš.miechy
G82.43	Spast.tetrap.a tetrapl.chron.nekomplet.prieč.poš.miechy
G82.49	Spastická tetraparéza a tetraplégia,bliž.neurč.
G82.52	Tetrapar.a tetrapl.b.n.chron.komplet.prieč.poš.miechy
G82.53	Tetrapar.a tetrapl.b.n.chron.nekomplet.prieč.poš.miechy
G82.59	Tetraparéza a tetraplégia, bližšie neurčená
G95.1	Cievna myelopatia
G95.2	Kompresia miechy,bližšie neurčená
G95.80	Obrna moč.mechúcha pri poškodení horného motoneurónu
G95.81	Obrna moč mechúra pri poškodení dolného motoneurónu
G95.88	Iná choroba miechy,bližšie určená
G95.9	Choroba miechy,bližšie neurčená
P11.51	Pôrodné poran.chrbtice a miechy s chron.ochrnutím

Výkon L11-1

Pozri stranu 371.

Výkon L18-2

12o01.0‡↔	Transuretrálna biopsia obličkovej panvičky
12o01.1‡↔	Transuretrálna biopsia močovodu
12o01.2	Transuretrálna biopsia močového mechúra
12o01.6	Transuretrálna biopsia močového mechúra - KNIPS
13p00.0	Biopsia s incíziou prostaty
13p00.1	Biopsia s incíziou periprostatického tkaniva
5o163.6‡↔	Deštrukcia chor.tkaniva obličky:ureterorenosk.
5o163.7‡↔	Deštrukcia chorého tkaniva obličky:termoabl.perkut.
5o166‡↔	Sklerotizácia cysty obličky
5o16x‡↔	Excízia a deštr.chor.tk.obličky:ostatné
5o240.a‡↔	Incí.močov.pri transuretr.a antegr.dil.močovod:antegrád.
5o240.r‡↔	Incí.močov.pri transuretr.a antegr.dil.močovod:retrográd.
5o251↔	Odstránenie konkrementu pre ureterolitiázu slučkou
5o252↔	Založenie dlhodobej slučky pre ureterolitiázu
5o253.6↔	Ureterotóm.a odstr.konkr.pre ureterolit:ureterorenosk.
5o254↔	Ureterotóm a odstr.konkr.pre ureterolit.Dormio.slučka
5o255↔	Ureterotóm. a repoz.konkr.pre ureterolit.,push back
5o256.6↔	Ureterotóm.a odstr.konkrem.s dezintegr:ureterorenosk
5o270.2‡↔	Incízia ústia močovodu:perkut-transvezikál.
5o270.t‡↔	Incízia ústia močovodu:transuretrál.
5o271.2↔	Resekcia ústia močovodu:perkut-transvezikál.
5o271.t↔	Resekcia ústia močovodu:transuretr.
5o274.4↔	Resekcia ústia močovodu:lsk.
5o298‡↔	Ureterorenosk.s rozdr.konkr.laser.flex.ureterorenosk.retrogr
5o299‡↔	Ureterorenoskopia s odstr.konkr.flex.ureterorenosk.retrogr
5o29a↔	Implantácia double pigtailu do močových ciest
5o29b↔	Implantácia stentu do močových ciest
5o340	Transuretrál. incízia chor.tk.moč.mechúra
5o342	Transuretrál.excízia chor.tk.moč.mechúra
5o343	Transuretrál. resekcia nádoru moč.mechúra
5o344	Transuretrál.deštrukcia chor.tk.moč.mechúra
5o345.0	Transuretr.res.chor.tk.moč.mech:bez fluorescencie
5o345.1	Transuretr.res.tk.m.mech:flurescenc.s hexaminolevulan.kys.
5o345.2	Transuretr.res.chor.tk.m.mech:fluorescenc,použ.iných látok
5o346	Resekcia divertikla močového mechúra
5o34x	Transuretr.incíz,excíz,deštr,res.chor.tk.m.mech:ost.
5o350.2‡	Esk odstr.konkrementu z moč.m.:perk-transvezik.
5o350.t‡	Esk odstr.konkrem.z moč.m.dezintegr.[litotrypsia]transuretr
5o351.2‡	Esk.odstr.konkrem.dezintegr.[litotripsia],perkut-transv
5o352‡	Cystolitotripsia endoskopicky
5o391.1‡	Odstr.konkrementu z náhr.moč.mech:perkutánne
5o391.3‡	Odstr.konkrementu z náhr.moč.mech:cez stómiu
5o391.t‡	Odstr.konkrementu z náhr.moč.mech:transuretr.
5o391.x‡	Odstr.konkrementu z náhr.moč.mech:ost.
5o492	Zavedenie stentu do moč.rúry
5o493	Zavedenie uretrálnej endoprotézy transuretr.
5o494‡	Odstránenie uretrálnej endoprotézy transuretr.
5o495‡	Odstránenie stentu z močovej rúry
5o499‡	Divulzia močovej rúry
5o49a.1‡	Endoskop.submukózna aplikácia látok do moč.rúry u muža
5o49a.2‡	Endoskop.submukózna aplikácia látok do moč.rúry u ženy
5o49x‡	Iné OP na moč.úre a periuretrál.tkanive,ost.
5p192	Dilatácia prostatickej močovej rúry
5p193	Zavedenie stentu do prostatickej močovej rúry
5p194	Výmena stentu v prostatickej močovej rúre
5p195‡	Odstránenie stentu z prostatickej močovej rúry
5p197	Zavedenie prostatickej endoprotézy
5p198‡	Odstránenie prostatickej endoprotézy
5p19x‡	Iné operácie na prostate:ost
8f608.40	Perk.term.abl.TU peč,oblič,pľ,skelet,léz.v i.lok-RF ablác.pod CT
8f608.41	Perk.term.abl.TU peč,oblič,pľ,sk,léz.v i.lokal.-RF abl.pod skiask
8f608.42	Perk.term.abl.TU peč,oblič,pľ,skel,léz.v i.lok.-RF ablác.pod USG
8f608.50	Perk.term.abl.TU peč,oblič,pľ,skel,léz.v i.l.-mikrovl.abl. pod CT
8f608.51	Perk.term.abl.TU peč,oblič,pľ,sk,léz.v i.lok-mv.abl.pod skiask
8f608.52	Perk.term.abl.TU peč,oblič,pľ,sk,léz.v i.l-.mikrovl.abl. pod USG
8f608.60	Perk.term.abl.TU peč,oblič,pľ,sk,léz.v i.lok.-kryoabl.pod CT
8f608.61	Perk.term.abl.TU peč,oblič,pľ,sk,léz.v i.lok-kryoabl.pod skiask
8f608.62	Perk.term.abl.TU peč,oblič,pľ,sk,léz.v i.lok-kryoabl.pod USG
8f608.70	Perk.term.abl.TU peč,oblič,pľ,sk,léz.v i.lok-laser.abl.pod CT
8f608.71	Perk.term.abl.TU peč,oblič,pľ,sk,léz.v i.lok-laser.abl.pod skiask
8f608.72	Perk.term.abl.TU peč,oblič,pľ,sk,léz.v i.lok.-laser.abl. pod USG
8f608.8	Endovask.RF rekanal.chron.centrál.venóz.uzáveru
8f608.90	P.t.a.TUpeč.obl.,p.,sk.a léz.v in.lok.,ireverz.elektrop. pod CT k.
8f608.91	P.t.a.TUpeč.obl.,p.,sk.a léz.v in.lok.,ireverz.elektrop.,skias.k.
8f608.92	P.t.a.TUpeč.obl.,p.,sk.a léz.v in.lok.,ireverz.elektrop.,USG k.

ADRG L19 Transuretrálne výkony okrem resekcie prostaty a komplexnej ureteroskópie s extrakorporálnou litotripsiou s rázovými vlnami, bez veľmi ťažkých CC alebo perkutánnou termoabláciou obliľ ky

Min. 1 výk. v tabuľke L19-1 a výk. v tabuľke L11-2 alebo výk. v tabuľke L19-2

DRG L19Z Transuretrálne výkony okrem resekcie prostaty a komplexnej ureteroskopie s extrakorporálnou litotripsiou s rázovými vlnami, bez veľmi ťažkých CC alebo perkutánnou termoabláciou obliľ ky

Výkon L19-1

12o01.0‡↔	Transuretrálna biopsia obličkovej panvičky
12o01.1‡↔	Transuretrálna biopsia močovodu
12o01.2	Transuretrálna biopsia močového mechúra
12o01.6	Transuretrálna biopsia močového mechúra - KNIPS
13p00.0	Biopsia s incíziou prostaty
13p00.1	Biopsia s incíziou periprostatického tkaniva
5o132.6‡↔	Odstránenie konkrementu z obličky:ureterorenosk.
5o133.6‡↔	Odstr.konkr.z obličky dezintegr.[litotrips]:ureterorenosk.
5o139‡↔	Ureterorenoskopia retrogr.s extr.konkrementu
5o163.6‡↔	Deštrukcia chor.tkaniva obličky:ureterorenosk.
5o163.7‡↔	Deštrukcia chorého tkaniva obličky:termoabl.perkut.
5o166‡↔	Sklerotizácia cysty obličky
5o16x‡↔	Excízia a deštr.chor.tk.obličky:ostatné
5o240.a‡↔	Incí.močov.pri transuretr.a antegr.dil.močovod:antegrád.
5o240.r‡↔	Incí.močov.pri transuretr.a antegr.dil.močovod:retrográd.
5o251↔	Odstránenie konkrementu pre ureterolitiázu slučkou
5o252↔	Založenie dlhodobej slučky pre ureterolitiázu
5o253.6↔	Ureterotóm.a odstr.konkr.pre ureterolit:ureterorenosk.
5o254↔	Ureterotóm a odstr.konkr.pre ureterolit.Dormio.slučka
5o255↔	Ureterotóm. a repoz.konkr.pre ureterolit.,push back
5o256.6↔	Ureterotóm.a odstr.konkrem.s dezintegr:ureterorenosk
5o270.2‡↔	Incízia ústia močovodu:perkut-transvezikál.
5o270.t‡↔	Incízia ústia močovodu:transuretrál.
5o271.2↔	Resekcia ústia močovodu:perkut-transvezikál.
5o271.t↔	Resekcia ústia močovodu:transuretr.
5o274.4↔	Resekcia ústia močovodu:lsk.
5o298‡↔	Ureterorenosk.s rozdr.konkr.laser.flex.ureterorenosk.retrogr
5o299‡↔	Ureterorenoskopia s odstr.konkr.flex.ureterorenosk.retrogr
5o29a↔	Implantácia double pigtailu do močových ciest
5o29b↔	Implantácia stentu do močových ciest
5o340	Transuretrál. incízia chor.tk.moč.mechúra
5o342	Transuretrál.excízia chor.tk.moč.mechúra
5o343	Transuretrál. resekcia nádoru moč.mechúra
5o344	Transuretrál.deštrukcia chor.tk.moč.mechúra
5o345.0	Transuretr.res.chor.tk.moč.mech:bez fluorescencie
5o345.1	Transuretr.res.tk.m.mech:flurescenc.s hexaminolevulan.kys.
5o345.2	Transuretr.res.chor.tk.m.mech:fluorescenc,použ.iných látok
5o346	Resekcia divertikla močového mechúra
5o34x	Transuretr.incíz,excíz,deštr,res.chor.tk.m.mech:ost.
5o350.2‡	Esk odstr.konkrementu z moč.m.:perk-transvezik.
5o350.t‡	Esk odstr.konkrem.z moč.m.dezintegr.[litotrypsia]transuretr
5o351.2‡	Esk.odstr.konkrem.dezintegr.[litotripsia],perkut-transv
5o352‡	Cystolitotripsia endoskopicky
5o391.1‡	Odstr.konkrementu z náhr.moč.mech:perkutánne
5o391.3‡	Odstr.konkrementu z náhr.moč.mech:cez stómiu
5o391.t‡	Odstr.konkrementu z náhr.moč.mech:transuretr.
5o391.x‡	Odstr.konkrementu z náhr.moč.mech:ost.
5o492	Zavedenie stentu do moč.rúry
5o493	Zavedenie uretrálnej endoprotézy transuretr.
5o494‡	Odstránenie uretrálnej endoprotézy transuretr.
5o495‡	Odstránenie stentu z močovej rúry
5o499‡	Divulzia močovej rúry
5o49a.1‡	Endoskop.submukózna aplikácia látok do moč.rúry u muža
5o49a.2‡	Endoskop.submukózna aplikácia látok do moč.rúry u ženy
5o49x‡	Iné OP na moč.úre a periuretrál.tkanive,ost.
5p192	Dilatácia prostatickej močovej rúry
5p193	Zavedenie stentu do prostatickej močovej rúry
5p194	Výmena stentu v prostatickej močovej rúre
5p195‡	Odstránenie stentu z prostatickej močovej rúry
5p197	Zavedenie prostatickej endoprotézy
5p198‡	Odstránenie prostatickej endoprotézy
5p19x‡	Iné operácie na prostate:ost
8f608.40	Perk.term.abl.TU peč,oblič,pľ,skelet,léz.v i.lok-RF ablác.pod CT
8f608.41	Perk.term.abl.TU peč,oblič,pľ,sk,léz.v i.lokal.-RF abl.pod skiask
8f608.42	Perk.term.abl.TU peč,oblič,pľ,skel,léz.v i.lok.-RF ablác.pod USG
8f608.50	Perk.term.abl.TU peč,oblič,pľ,skel,léz.v i.l.-mikrovl.abl. pod CT
8f608.51	Perk.term.abl.TU peč,oblič,pľ,sk,léz.v i.lok-mv.abl.pod skiask
8f608.52	Perk.term.abl.TU peč,oblič,pľ,sk,léz.v i.l-.mikrovl.abl. pod USG
8f608.60	Perk.term.abl.TU peč,oblič,pľ,sk,léz.v i.lok.-kryoabl.pod CT
8f608.61	Perk.term.abl.TU peč,oblič,pľ,sk,léz.v i.lok-kryoabl.pod skiask
8f608.62	Perk.term.abl.TU peč,oblič,pľ,sk,léz.v i.lok-kryoabl.pod USG
8f608.70	Perk.term.abl.TU peč,oblič,pľ,sk,léz.v i.lok-laser.abl.pod CT
8f608.71	Perk.term.abl.TU peč,oblič,pľ,sk,léz.v i.lok-laser.abl.pod skiask
8f608.72	Perk.term.abl.TU peč,oblič,pľ,sk,léz.v i.lok.-laser.abl. pod USG
8f608.8	Endovask.RF rekanal.chron.centrál.venóz.uzáveru
8f608.90	P.t.a.TUpeč.obl.,p.,sk.a léz.v in.lok.,ireverz.elektrop. pod CT k.
8f608.91	P.t.a.TUpeč.obl.,p.,sk.a léz.v in.lok.,ireverz.elektrop.,skias.k.
8f608.92	P.t.a.TUpeč.obl.,p.,sk.a léz.v in.lok.,ireverz.elektrop.,USG k.

Výkon L11-2

Pozri stranu 372.

Výkon L19-2

5o163.7‡↔ Deštrukcia chorého tkaniva obličky:termoabl.perkut.

ADRG L20 Transuretrálne výkony okrem resekcie prostaty a komplexnej ureteroskopie alebo iné výkony na moľ ovej rúre pri para/tetraplégii

Min. 1 výk. v tabuľke L20-2 alebo výk. v tabuľke L17-1 a VDg v tabuľke L18-1

DRG L20A Transuretrálne výkony okrem resekcie prostaty a komplexnej ureteroskopie, okrem para-/tetraplégii alebo iné výkony na moľ ovej rúre pri para/tetraplégii s veľmi ťažkými CC

PCCL > 3

DRG L20B Transuretrálne výkony okrem resekcie prostaty a komplexnej ureteroskopie bez ESWL, s komplexným výkonom alebo fluorescenciou vedeným TUR výkonom na moľ ovom mechúre alebo iné výkony na moľ ovej rúre pri para-/tetraplégii bez veľmi ťažkých CC

Min. 1 výk. v tabuľke L20-3 a (výk. v tabuľke L20-4 alebo diagnóza v tabuľke L20-1) alebo VDg v tabuľke L18-1 alebo výk. v tabuľke L20-5 alebo výk. v tabuľke L20-6

DRG L20C Transuretrálne výk. okrem resekcie prostaty a komplex. ureteroskópie bez ESWL, bez komplex. výk., bez fluorescenciou ved. TUR výk. na moľ . m., alebo iné výk. na moľ .r. okrem para-/tetraplégie alebo iné výk. na moľ .r. pri para-/tetraplégii bez v. ťažk. CC

Vedľajšia diagnóza L18-1

Pozri stranu 374.

Diagnóza L20-1

N20.0	Konkrement obličky
N20.2	Konkrement obličky s konkrementom močovodu

Výkon L20-2

12o01.0‡↔	Transuretrálna biopsia obličkovej panvičky
12o01.1‡↔	Transuretrálna biopsia močovodu
12o01.2	Transuretrálna biopsia močového mechúra
12o01.6	Transuretrálna biopsia močového mechúra - KNIPS
13p00.0	Biopsia s incíziou prostaty
13p00.1	Biopsia s incíziou periprostatického tkaniva
5o132.6‡↔	Odstránenie konkrementu z obličky:ureterorenosk.
5o133.6‡↔	Odstr.konkr.z obličky dezintegr.[litotrips]:ureterorenosk.
5o139‡↔	Ureterorenoskopia retrogr.s extr.konkrementu
5o163.6‡↔	Deštrukcia chor.tkaniva obličky:ureterorenosk.
5o163.7‡↔	Deštrukcia chorého tkaniva obličky:termoabl.perkut.
5o166‡↔	Sklerotizácia cysty obličky
5o16x‡↔	Excízia a deštr.chor.tk.obličky:ostatné
5o240.a‡↔	Incí.močov.pri transuretr.a antegr.dil.močovod:antegrád.
5o240.r‡↔	Incí.močov.pri transuretr.a antegr.dil.močovod:retrográd.
5o243.a1‡↔	Zaved.trvalého kov.stentu do močovod,transuretr.antegrád.
5o243.r1‡↔	Zaved.trvalého kov.stentu do močovod,transuretr.retrogr.
5o246.a1‡↔	Zav.trval.kov.stentu do močovodu,perkután-transren.antegr.
5o246.r1‡↔	Zav.trval.kov.stentu do močovodu,perkután-transren.retrogr
5o251↔	Odstránenie konkrementu pre ureterolitiázu slučkou
5o252↔	Založenie dlhodobej slučky pre ureterolitiázu
5o253.6↔	Ureterotóm.a odstr.konkr.pre ureterolit:ureterorenosk.
5o254↔	Ureterotóm a odstr.konkr.pre ureterolit.Dormio.slučka
5o255↔	Ureterotóm. a repoz.konkr.pre ureterolit.,push back
5o256.6↔	Ureterotóm.a odstr.konkrem.s dezintegr:ureterorenosk
5o270.2‡↔	Incízia ústia močovodu:perkut-transvezikál.
5o270.t‡↔	Incízia ústia močovodu:transuretrál.
5o271.2↔	Resekcia ústia močovodu:perkut-transvezikál.
5o271.t↔	Resekcia ústia močovodu:transuretr.
5o274.4↔	Resekcia ústia močovodu:lsk.
5o298‡↔	Ureterorenosk.s rozdr.konkr.laser.flex.ureterorenosk.retrogr
5o299‡↔	Ureterorenoskopia s odstr.konkr.flex.ureterorenosk.retrogr
5o29a↔	Implantácia double pigtailu do močových ciest
5o29b↔	Implantácia stentu do močových ciest
5o340	Transuretrál. incízia chor.tk.moč.mechúra
5o342	Transuretrál.excízia chor.tk.moč.mechúra
5o343	Transuretrál. resekcia nádoru moč.mechúra
5o344	Transuretrál.deštrukcia chor.tk.moč.mechúra
5o345.0	Transuretr.res.chor.tk.moč.mech:bez fluorescencie
5o345.1	Transuretr.res.tk.m.mech:flurescenc.s hexaminolevulan.kys.
5o345.2	Transuretr.res.chor.tk.m.mech:fluorescenc,použ.iných látok
5o346	Resekcia divertikla močového mechúra
5o34x	Transuretr.incíz,excíz,deštr,res.chor.tk.m.mech:ost.
5o350.2‡	Esk odstr.konkrementu z moč.m.:perk-transvezik.
5o350.t‡	Esk odstr.konkrem.z moč.m.dezintegr.[litotrypsia]transuretr
5o351.2‡	Esk.odstr.konkrem.dezintegr.[litotripsia],perkut-transv
5o352‡	Cystolitotripsia endoskopicky
5o391.1‡	Odstr.konkrementu z náhr.moč.mech:perkutánne
5o391.3‡	Odstr.konkrementu z náhr.moč.mech:cez stómiu
5o391.t‡	Odstr.konkrementu z náhr.moč.mech:transuretr.
5o391.x‡	Odstr.konkrementu z náhr.moč.mech:ost.
5o492	Zavedenie stentu do moč.rúry
5o493	Zavedenie uretrálnej endoprotézy transuretr.
5o494‡	Odstránenie uretrálnej endoprotézy transuretr.
5o495‡	Odstránenie stentu z močovej rúry
5o499‡	Divulzia močovej rúry
5o49a.1‡	Endoskop.submukózna aplikácia látok do moč.rúry u muža
5o49a.2‡	Endoskop.submukózna aplikácia látok do moč.rúry u ženy
5o49x‡	Iné OP na moč.úre a periuretrál.tkanive,ost.
5p192	Dilatácia prostatickej močovej rúry
5p193	Zavedenie stentu do prostatickej močovej rúry
5p194	Výmena stentu v prostatickej močovej rúre
5p195‡	Odstránenie stentu z prostatickej močovej rúry
5p197	Zavedenie prostatickej endoprotézy
5p198‡	Odstránenie prostatickej endoprotézy
5p19x‡	Iné operácie na prostate:ost
8f608.40	Perk.term.abl.TU peč,oblič,pľ,skelet,léz.v i.lok-RF ablác.pod CT
8f608.41	Perk.term.abl.TU peč,oblič,pľ,sk,léz.v i.lokal.-RF abl.pod skiask

8f608.42	Perk.term.abl.TU peč,oblič,pľ,skel,léz.v i.lok.-RF ablác.pod USG
8f608.50	Perk.term.abl.TU peč,oblič,pľ,skel,léz.v i.l.-mikrovl.abl. pod CT
8f608.51	Perk.term.abl.TU peč,oblič,pľ,sk,léz.v i.lok-mv.abl.pod skiask
8f608.52	Perk.term.abl.TU peč,oblič,pľ,sk,léz.v i.l-.mikrovl.abl. pod USG
8f608.60	Perk.term.abl.TU peč,oblič,pľ,sk,léz.v i.lok.-kryoabl.pod CT
8f608.61	Perk.term.abl.TU peč,oblič,pľ,sk,léz.v i.lok-kryoabl.pod skiask
8f608.62	Perk.term.abl.TU peč,oblič,pľ,sk,léz.v i.lok-kryoabl.pod USG
8f608.70	Perk.term.abl.TU peč,oblič,pľ,sk,léz.v i.lok-laser.abl.pod CT
8f608.71	Perk.term.abl.TU peč,oblič,pľ,sk,léz.v i.lok-laser.abl.pod skiask
8f608.72	Perk.term.abl.TU peč,oblič,pľ,sk,léz.v i.lok.-laser.abl. pod USG
8f608.8	Endovask.RF rekanal.chron.centrál.venóz.uzáveru
8f608.90	P.t.a.TUpeč.obl.,p.,sk.a léz.v in.lok.,ireverz.elektrop. pod CT k.
8f608.91	P.t.a.TUpeč.obl.,p.,sk.a léz.v in.lok.,ireverz.elektrop.,skias.k.
8f608.92	P.t.a.TUpeč.obl.,p.,sk.a léz.v in.lok.,ireverz.elektrop.,USG k.

Výkon L17-1

Pozri stranu 373.

Výkon L20-3

12o01.1‡↔	Transuretrálna biopsia močovodu
5o132.6‡↔	Odstránenie konkrementu z obličky:ureterorenosk.
5o133.6‡↔	Odstr.konkr.z obličky dezintegr.[litotrips]:ureterorenosk.
5o139‡↔	Ureterorenoskopia retrogr.s extr.konkrementu
5o162.6‡↔	Excízia chor.tkaniva obličky:ureterorenosk.
5o163.6‡↔	Deštrukcia chor.tkaniva obličky:ureterorenosk.
5o163.7‡↔	Deštrukcia chorého tkaniva obličky:termoabl.perkut.
5o166‡↔	Sklerotizácia cysty obličky
5o16x‡↔	Excízia a deštr.chor.tk.obličky:ostatné
5o240.a‡↔	Incí.močov.pri transuretr.a antegr.dil.močovod:antegrád.
5o240.r‡↔	Incí.močov.pri transuretr.a antegr.dil.močovod:retrográd.
5o251↔	Odstránenie konkrementu pre ureterolitiázu slučkou
5o252↔	Založenie dlhodobej slučky pre ureterolitiázu
5o253.6↔	Ureterotóm.a odstr.konkr.pre ureterolit:ureterorenosk.
5o254↔	Ureterotóm a odstr.konkr.pre ureterolit.Dormio.slučka
5o255↔	Ureterotóm. a repoz.konkr.pre ureterolit.,push back
5o256.6↔	Ureterotóm.a odstr.konkrem.s dezintegr:ureterorenosk

Výkon L20-4

5z110.0‡	Použitie Argon alebo YAG-lasera
5z110.1‡	Použitie CO2-lasera
5z110.2‡	Použitie diodového-lasera
5z110.3‡	Použitie Erbium-YAG-lasera
5z110.4‡	Použitie excimer-lasera
5z110.5‡	Použitie femtosekundového lasera
5z110.6‡	Použitie Neodym-YAG-lasera
5z110.x‡	Použitie iného lasera

Výkon L20-5

5o345.1	Transuretr.res.tk.m.mech:flurescenc.s hexaminolevulan.kys.

Výkon L20-6

5o243.a1‡↔	Zaved.trvalého kov.stentu do močovod,transuretr.antegrád.
5o243.r1‡↔	Zaved.trvalého kov.stentu do močovod,transuretr.retrogr.
5o246.a1‡↔	Zav.trval.kov.stentu do močovodu,perkután-transren.antegr.
5o246.r1‡↔	Zav.trval.kov.stentu do močovodu,perkután-transren.retrogr

ADRG L33 Komplexné OP výkony na viac sedení alebo vysokonákladný implantát pri ochoreniach a poruchách moľ ových orgánov

Minimálne v [minimálne 2 výk. v tabuľke L33-1] 2 výk. v ľ asovom odstupe min. 1 d. alebo výk. v tabuľke L33-2

DRG L33Z Komplexné OP výkony na viac sedení alebo vysokonákladný implantát pri ochoreniach a poruchách moľ ových orgánov

Výkon L33-1

5a110	Resekcia nádoru klivu (Blumenbachi)
5a111	Resekcia nádoru klenby lebky
5a112.2	Res.intrakraniál.meningeómu z konvexity mozgu
5a112.d	Res.intrakraniálneho parasigitálneho meningeómu
5a112.e	Res.intrakraniálneho meningeómu spodiny lebečnej
5a112.f	Resekcia intrakraniálneho meningeómu v obl.krídla
5a112.g	Res.intrakraniálneho meningeómu mozgovej komory
5a112.h	Resek.intrakran.meningeómu rast.extraintrakraniál.
5a113.j	Resekcia gliomu z mozg.hemis,mikrochir.s neuronavig.
5a113.k	Resekcia gliomu z mozg.hemis,mikroch.b.neuronavig.
5a113.m	Resekcia gliomu z mozg.hemis,neuro-esk.s neuronavig.
5a113.n	Resekcia gliomu z mozg.hemis,neuro-esk.b.neuronavig.
5a114.j	Resekcia gliomu z mozočka,mikroch.s neuronavig.
5a114.k	Resekcia gliomu z mozočka,mikroch.b.neuronavig.
5a114.m	Resekcia gliomu z mozočka,neuro-esk s neuronavig
5a114.n	Resekcia gliomu z mozočka,neuro-esk.b.neuronav
5a115.j	Resek.intrakr.neuroepit.TU z elokvent.obl,mikroch.s neuronav.
5a115.k	Res.intrakr.neuroep.TU z elokvent.obl,mikroch.bez neuronav.
5a115.m	Res.intrakr.neuroep.TU z elokvent.obl,neuro-esk.s neuronav.
5a115.n	Res.intrakr.neuroep.TU z elokvent.obl,neuro-esk.b.neuronav.
5a116.j	Res.intrak.neuroepit.TU boč.kom.a IV.moz.k,mikroch.s neuron
5a116.k	Res.intrak.neuroepit.TU boč.kom.a IV.moz.k,mi-ch.b.neuronav
5a116.m	Res.intrak.neuroe.TU boč.k.a IV.mozg.k,neuro-esk.s neuronav
5a116.n	Res.intrakr.neuroe.TU boč.k.a IV.mozg.k,neuro-esk.b.neuron
5a117.j	Resekcia TU z hlb.štrukt.mozgu,mikroch.s neuronav.
5a117.k	Resekcia TU z hlb.štrukt.mozgu,mikrochir.bez neuronav.
5a117.m	Resekcia TU z hlb.štrukt.mozgu,neuroendoskop.s neuronav.
5a117.n	Resekcia TU z hlb.štrukt.mozgu,neuroendoskop.bez neuronav.
5a118.j	Resek.intrakran.metastázy,mikrochir.s neuronavigáciou
5a118.k	Resek.intrakran.metastázy,mikrochir.bez neuronavig.
5a118.m	Resek.intrakran.metastázy,neuroendoskop.s neuronavig.
5a118.n	Resek.intrakraniál.metastázy,neuroendosk.bez neuronavig.
5a119	Resekcia nádorov spodiny lebečnej
5a11a.0	Resek.kontúz.lož.mozgu s kraniotómiou s ICP monitoringom

5a11a.1	Resek.kontúz.lož.mozgu s kraniotómiou bez ICP monitoringu
5a11b.0	Resek.kontúz.lož.mozgu s kraniektómiou s ICP monitoringom
5a11b.1	Resek.kontúz.lož.mozgu s kraniektómiou bez ICP monitoringu
5a11c.3	Resekcia schwanómu n. III. intrakraniálne cez labyrint
5a11c.4	Resekcia schwanómu n. IV. intrakraniálne cez labyrint
5a11c.5	Resekcia schwanómu n. V. intrakraniálne cez labyrint
5a11c.6	Resekcia schwanómu n. VI. intrakraniálne cez labyrint
5a11c.7	Resekcia schwanómu n. VII. intrakraniálne cez labyrint
5a11c.8	Resekcia schwanómu n. VIII. intrakraniálne cez labyrint
5a11c.9	Resekcia schwanómu n. IX. intrakraniálne cez labyrint
5a11c.a	Resekcia schwanómu n. X. intrakraniálne cez labyrint
5a11c.b	Resekcia schwanómu n. XI. intrakraniálne cez labyrint
5a11c.c	Resekcia schwanómu n. XII. intrakraniálne cez labyrint
5a11d.3	Resekcia schwanómu n. III. Intrakraniál.retrosigmoidálne
5a11d.4	Resekcia schwanómu n. IV. intrakraniál.retrosigmoidálne
5a11d.5	Resekcia schwanómu n. V. intrakraniál.retrosigmoidálne
5a11d.6	Resekcia schwanómu n. VI. intrakraniál.retrosigmoidálne
5a11d.7	Resekcia schwanómu n. VII. intrakraniál.retrosigmoidálne
5a11d.8	Resekcia schwanómu n. VIII. intrakraniál.retrosigmoidálne
5a11d.9	Resekcia schwanómu n. IX. intrakraniál.retrosigmoidálne
5a11d.a	Resekcia schwanómu n. X. intrakraniál.retrosigmoidálne
5a11d.b	Resekcia schwanómu n. XI. intrakraniál.retrosigmoidálne
5a11d.c	Resekcia schwanómu n. XII. intrakraniál.retrosigmoidálne
5a11e.3	Resekcia schwanómu n. III. intrakraniál.kombinovane
5a11e.4	Resekcia schwanómu n. IV. intrakraniál.kombinovane
5a11e.5	Resekcia schwanómu n. V. intrakraniál.kombinovane
5a11e.6	Resekcia schwanómu n. VI. intrakraniál.kombinovane
5a11e.7	Resekcia schwanómu n. VII. intrakraniál.kombinovane
5a11e.8	Resekcia schwanómu n. VIII. intrakraniál.kombinovane
5a11e.9	Resekcia schwanómu n. IX. intrakraniál.kombinovane
5a11e.a	Resekcia schwanómu n. X. intrakraniál.kombinovane
5a11e.b	Resekcia schwanómu n. XI. intrakraniál.kombinovane
5a11e.c	Resekcia schwanómu n. XII. intrakraniál.kombinovane
5a11f.3	Resekcia schwanómu n. III. intrakraniál.strednou jamou
5a11f.4	Resekcia schwanómu n. IV. intrakraniál.strednou jamou
5a11f.5	Resekcia schwanómu n. V. intrakraniál.strednou jamou
5a11f.6	Resekcia schwanómu n. VI. intrakraniál.strednou jamou
5a11f.7	Resekcia schwanómu n. VII. intrakraniál.strednou jamou
5a11f.8	Resekcia schwanómu n. VIII. intrakraniál.strednou jamou
5a11f.9	Resekcia schwanómu n. IX. intrakraniál.strednou jamou
5a11f.a	Resekcia schwanómu n. X. intrakraniál.strednou jamou
5a11f.b	Resekcia schwanómu n. XI. intrakraniál.strednou jamou
5a11f.c	Resekcia schwanómu n. XII. intrakraniál.strednou jamou
5a128.4	Evak.intracerebr.poúraz.hemat.bez hemocefalu,supratent.
5a128.5	Evak.intracerebr.poúraz.hemat.s hemocefalom,supratent.
5a128.6	Evak.intracerebr.poúraz.hemat.bez hemocefalu,infratent.
5a128.7	Evak.intracerebr.poúraz.hemat.s hemocefalom, infratent.
5a12d.4	Evak.intracerebr.spontán.hemat.bez hemocefalu,supratent.
5a12d.5	Evak.intracerebr.spontán.hemat.s hemocefalom,supratent.
5a12d.6	Evak.intracerebr.spontán.hemat.bez hemocefalu,infratent.
5a12d.7	Evak.intracerebr.spontán.hemat.s hemocefalom,infratent.
5a132.7	Mikrovaskulár.dekompresia n.VII. v zad.jame lebečnej
5a132.8	Mikrovaskulár.dekompresia n.VIII. v zad.jame lebečnej
5a132.9	Mikrovaskulár.dekompresia n.IX. v zad.jame lebečnej
5a190.0	Exstirpácia nádoru klenby lebky v čelovej oblasti
5a190.1	Exstirpácia nádoru klenby lebky v okcipitoparietál.oblasti
5a190.2	Exstirpácia nádoru klenby lebky v subokcipitálnej oblasti
5a190.3	Exstirpácia nádoru klenby lebky v oblasti orbity
5a190.4	Exstirpácia nádoru klenby lebky v pterionálnej oblasti
5a191	Subfrontálna kraniotómia s resekciou nádoru rinobázy
5a192	Exstirpácia iného nádoru zad.jamy retrosigmoid.prístupom
5a193	Exstirpácia nádoru infratemporálnej oblasti
5a194.e	Operácia encefalokély spodiny lebečnej
5a194.f	Operácia encefalokély inej časti ako spodiny
5a197.1	Externá komorová drenáž
5a197.2	Externá lumbálna drenáž
5a198.1	Trepanopunkcia mozg.cysty/abscesu,supratent:1 ložisko
5a198.9	Trepanopunkcia mozg.cysty/abscesu,supratent:viac ložísk
5a199.1	Trepanopunkcia mozg.cysty /abscesu,infratent:1 ložiško
5a199.9	Trepanopunkcia mozg.cysty/abscesu,infratent:viac ložísk
5a19c.81	Exstirpácia neurinómu n. VIII. cez labyrint
5a19c.82	Exstirpácia neurinómu n. VIII., retrosigmoidálne
5a19f.8	Exstirpácia neurinómu n.VIII strednou jamou
5a19g	Disekcia n. VIII. s labyrintektómiou
5a19s	Operácie mozgu pri epilepsii
5a19t	Stereotaktická implantácia rádioaktívneho izotopu
5a202	Extra-intrakraniálna tepenná anastomóza
5a203	Implantácia antisyfonu
5a204.0	Ventrikulo.perit.drenáž prog.sh,b.protis.jed
5a204.1	Ventrikuloperit.dren.program.shunt,s protisifon.jed
5a204.2	Ventrikuloperit.dren.,neprogram.sh,b.protisifon.j.
5a204.3	Ventrikuloperit.drenáž,neprog.sh,s protisifon.j.
5a204.4	Ventrikuloatri.dren.,prog.shunt,b.protis.jedn.
5a204.5	Ventrikuloatri.dren.,prog.sh,s protisifon.jedn.
5a204.6	Ventrikuloatri.dren.,neprogr.sh,b.protis.j.
5a204.7	Ventrikuloatri.dren.,neprog.sh,s protis.j.
5a205.0	Zavedenie V-P shuntu
5a205.1	Zavedenie V-A shuntu
5a206	Zavedenie dočasného intraluminálneho shuntu
5a208	Implantácia kmeňová
5a209.0	Pripoj.vonk.test.p.pri kortik.mozg.stimul.Th.chr.neutíš.bol
5a209.1	Defin.impl.neurostim.zar.do podkož.p.kort.mozg.stimul.
5a20a	Endoskopická ventrikulostómia III.
5a20b.0	Implantácia ventrikulárnej komôrky,frontálne
5a20b.1	Implantácia ventrikulárnej komôrky,okcipitálne
5a20b.2	Implantácia ventrikulárnej komôrky,temporálne
5a20b.3	Implantácia ventr.komôrky,zaved.Ommayovho rezervoáru
5a20c	Revízna operácia bázy lebky pre likvoreu
5a20d	Ventrikulo-cisternoanastomóza podľa Torkildsena
5a20e.0	Prim.exstirp.kavernóz.malform.mozgu supratent.s neuronav.
5a20e.1	Prim.exstirp.kavernóz.malf.mozgu supratent.bez neuronav.
5a20e.2	Prim.exstirpácia kavernóz.malf.mozgu infratent.s neuronavig.
5a20e.3	Prim.exstirp.kavernóz.malf.mozgu infratent.bez neuronav.
5a20e.4	Prim.exstirp.kaver.malf.mozgu v obl.mozg.kmeňa s neuronav.
5a20e.5	Prim.exstirp.kaver.malf.mozgu v obl.mozg.kmeňa bez neuron.
5a20e.6	Exstirp.kaver.malform.mozgu pri recidíve supratent.s neuron.
5a20e.7	Exstirp.kaver.malform.mozgu pri recid.supratent.bez neuron.
5a20e.8	Exstirp.kaver.malform.mozgu pri recidíve infratent.s neuron.
5a20e.9	Exstirp.kaver.malform.mozgu pri recid.infratent.bez neuron.
5a20e.a	Exstir.kaver.malf.mozgu pri rec.v obl.mozg.kmeňa s neuron.
5a20e.b	Exstir.kaver.malf.mozgu pri rec.v obl.mozg.kmeňa bez neuron
5a20f.0	Ošetrenie aneuryzmy mozgovej tepny s krvácaním:1 klip
5a20f.1	Ošetrenie aneuryzmy mozg.tepny s krvác:viac klipov
5a20f.2	Ošetrenie aneuryzmy mozg.tepny bez krvác:1 klip
5a20f.3	Ošetrenie aneuryzmy mozg.tepny bez krvác:viac klipov
5a20g.4	Resek.arteriovenóz.malform.mozgu s krvác.s použ.klipov
5a20g.5	Resek.arteriovenóz.malform.mozgu s krvác.bez použ.klipov
5a20g.6	Resek.arterioven.malform.mozgu bez krvác.bez použ.klipov
5a20g.7	Resek.arterioven.malform.mozgu bez krvác.s použ.klipov
5a20h.0	Dekompr.operácia v obl.kraniocer.prech:A.Ch.malf.s duropl.
5a20h.1	Dekompr.OP v obl.kraniocer.prech:A.Ch.malf.s duropl.a p.i.
5a20h.2	Dekompr.OP v obl.kraniocer.prech:iná ako A.Ch.malf.s duropl.
5a20h.3	Dekomp.OP kraniocer.prech:iná ako A.Ch.malf.s duropl.s impl.
5a20j.0	Intrakr.rekonštr.OP bez použ.biolog.lep.s použ.alotranspl.
5a20j.1	Intrakr.rekonštr.OP bez použ.biolog.lep.s použ.autológ.transpl.
5a20j.2	Intrakr.rekonštr.OP bez použ.biolog.lep.s použ.umel.implant.
5a20k.0	Intrakr.rekonštr.OP s použ.biolog.lep.s použ.alotranspl.
5a20k.1	Intrakr.rekonštr.OP s použ.biolog.lep.s použ.autológ.transpl.
5a20k.2	Intrakr.rekonštr.OP s použ.biolog.lep.s použ.umel.implant.
5a20m.0	Uzáv.tvr.pleny mozg/miechy bez biol.lep s použ.alotranspl
5a20m.1	Uzáv.tvr.pleny mozg/miechy bez biol.lep.s použ.autol.tranpls.
5a20m.2	Uzáv.tvr.pleny mozg/miechy bez pou.biol.lep.s pou.umel.impl.
5a20n.0	Uzáv.tvrd.pleny moz./miechy s biol.lep.s použ.alotranspl.
5a20n.1	Uzáv.tvrd.pleny moz./miechy s biol.lep.s použ.autol.transpl.
5a20n.2	Uzáv.tvrd.pleny moz./miechy s biol.lep.s použ.umel.impl.
5a20o	Chirurgické ošetrenie dury
5a20p	Intrak.endarterektóm.a.vertebr./a.carotis/ich hl.vetiev
5a20s	Extrakcia ventrikulárnej komôrky
5a20v	Extrakcia likvorového shuntu
5a210.0	Dekomp.kraniekt.odst.č.kl.leb.k dos.d.dek.m.tk.s ul.k.d.k.b.

5a210.1	Dekomp.kraniekt.odst.č.kl.leb.k dos.dos.d.m.tk.s ul.k.d.b.
5a211.2	Elevácia impres.jedn.zl.lebky s návrt.v obl.klenby b.kraniopl.
5a211.3	Elev.impr.jednod.zlom.lebky s návrt.v ob.klenby s kraniopl.
5a211.4	Elev.impr.jednod.zlom.lebky s návrt.v ob.spod.bez p.kraniopl.
5a211.5	Elev.impr.jednod.zlom.lebky s návrt.v ob.spod.s p.kraniopl.
5a211.6	Elev.impr.jednod.zlom.lebky s návrt.v ob.zad.j.bez p.kraniopl.
5a211.7	Elev.impr.jednod.zlom.lebky s návrt.v ob.zad.j.s p.kraniopl.
5a212.2	Elev.impr.komplik.zlom.lebky v obl.klenby bez kraniopl.
5a212.3	Elev.impres.komplik.zlom.lebky v obl.klenby s kraniopl.
5a212.4	Elev.impr.komplik.zlom.lebky v obl.spod.bez p.kraniopl.
5a212.5	Elev.impr.komplik.zlom.lebky v obl.spod.s p.kraniopl.
5a212.6	Elev.impr.komplik.zlom.lebky v obl.zad.j.bez p.kraniopl.
5a212.7	Elev.impr.komplik.zlom.lebky v obl.zad.j.s p.kraniopl.
5a213	Kraniektóm.a rekonštr.lebky pri zložitých diskrániach
5a214.10	Rekonštr.tvár.skel.bez lebky(od3reg) p.PC[CAD-implantát]
5a214.11	Rekon.mozg.lebky s orbit,temp.al.fr.sín.(do2reg),PC[CAD-imp]
5a214.12	Rekon.mozg.leb,viac.obl.tvár.skel.(od3reg)p.PC[CAD-impl]
5a214.20	Rekon.leb.bez tvár.skel.s alopl.m.,jednoduchý implantát
5a214.21	Rekon.leb.bez tvár.skel.s alopl.m.p.PC[CAD-imp]jedn.defekt
5a214.22	Rek.lebky bez tvár.skel.s alopl.PC[CAD-imp]veľ./kompl.def.
5a214.8	Kranioplastika vlastnou kosťou
5a214.9	Kranioplastika kostným cementom
5a214.a	Kranioplastika biokeramikou
5a214.b	Kranioplastika titanovou sieťkou
5a214.c	Kranioplastika inými materiálmi
5a215.2	Kraniot.a elev.impres.zlom.lebky v obl.klenby b.kraniopl.
5a215.3	Kraniot.a elev.impres.zlom.lebky v obl.klenby s kraniopl.
5a215.4	Kraniot.a elev.impres.zlom.lebky v obl.spod.bez použ.kraniopl
5a215.5	Kraniot.a elev.impres.zlom.lebky v obl.spod.s použ.kraniopl.
5a215.6	Kraniot.a elev.impres.zlom.leb.v obl.zad.jam.b.použ.kraniopl.
5a215.7	Kraniot.a elev.impres.zlom.leb.v obl.zad.jam.s použ.kraniopl
5a215.8a	Imp./vým.liek.p.intravent.inf:funkč.OP.leb,moz,m.bl,p.i.s k.pr
5a215.8b	Imp./vým.liek.p.intrav.inf.:funkč.OP.leb,moz,m.bl,p.i.s p.v.d.p
5a215.8x	Imp./vým.liek.p.intrav.infúziu p.funkč.OP.leb,moz,m.bl: iná
5a215.91	Impl.neurost.pre hlb.mozg.stim.s impl.neurost.el:nedobíj.sy
5a215.92	Impl.neurost.pre hlb.mozg.stim.s impl.neurost.el: dobíjateľ.sy
5a215.a1	Vým.n-stim.pre hlb.mzg.stim.s/bez vým.n-stimul.el:nedobíj.sy
5a215.a2	Vým.n-stim.pre hlb.mzg.stim.s/bez vým.n-stimul.el:dobíjat.sy
5a215.b	Iné op.lebky,mozgu,m.blán:impl.al.vým.neuroprotézy
5a30j	Použ.stabilizač.osteosynt.mat.po plast.defektu neurál.rúry
5b411	Excíz.a res.chor.tk.corp.pineale bez prep.infiltr.sused.tk.
5b412	Excíz.a res.chor.tk.corp.pineale s preparáciou sused.tk.
5b41x	Excízia a resekcia chor.tk.corpus pineale,iná
5b421.10	Tymektómia trancervikálne
5b421.11	Tymektómia torakotomicky
5b421.12	Tymektómia sternotomicky
5b421.13	Tymektómia torakoskopicky
5b421.21	Resekcia týmusu prostredníctvom kolárnej mediastinotómie
5b421.2x	Resekcia týmusu, iná
5b421.4	Maximálna miniinvazívna tymektómia [MMIT]
5b42x	Iné exícízie a resekcie týmusu
5b492	Exstirpácia cysty týmusu
5b49x	Ostatné operácie na týmuse a corpus pineale
5b510	Excíz.a res.chor.tkan.hypofýzy intraselárne,parciálne
5b511	Excíz.a res.chor.tkan.hypofýzy intraselárne,totálne
5b512.0	Mikrochir.res.adenómu hypofýzy kraniotómiou b.neuronavig.
5b512.1	Mikrochir. res.adenómu hypofýzy kraniotómiou s neuronavig.
5b512.2	Esk.resekcia adenómu hypofýzy kraniotómiou b.neuronavig.
5b512.3	Esk.resekcia adenómu hypofýzy kraniotómiou s neuronavig.
5b513.0	Mikrochir.res.adenómu hypofýzy transfedoidál.b.neuronavig.
5b513.1	Mikrochir.res.adenómu hypofýzy transfedoidál.s neuronavig.
5b513.2	Endoskop.res.adenómu hypofýzy transfedoid.bez neuronavig.
5b513.3	Endoskop.res.adenómu hypofýzy transfedoid.s neuronavig.
5b514	Excízia a resek.chor.tkan.hypofýzy extraselárne
5b515	Excíz.a resek.chor.tk.hypofýz.extrasel.s prep.infiltr.sused.tk.
5b516	Excízia a resek.chor.tkan.hypofýzy komb.intra-extraselárne
5b51x	Iná excízia a resekcia chorého tkaniva hypofýzy
5c900↔	Orbitotómia transfrontálnym prístupom
5c901↔	Orbitotómia transkonjuktivál.pred.prístupom
5c902↔	Orbitotómia transkután.pred.prístupom
5c903↔	Orbitotómia transethmoidál.prístupom
5c904↔	Orbitotómia,ostatné
5c90x↔	Orbitotómia bez bližšieho upresnenia
5c933.0↔	Exenterácia orbity bez zav.tk/alopl.m.so zach.kože viečka
5c933.1↔	Exenterácia orbity s transpl.kože so zachov.kože viečka
5c933.2↔	Exenter.orb.s transpl./transpoz.ost.tk.so zach.kože viečka
5c933.3↔	Exenterácia orb.so zaved.alop.mat.so zach.kože viečka
5c933.x↔	Exenterácia orbity so zach.kože viečka,ost.
5c934.0↔	Exenter.orb.bez zav.tk./aloplast.m.bez zach.kože vieč.
5c934.1↔	Exenterácia orbity s transpl.kože bez zachov.kože viečka
5c934.2↔	Exenter.orb.s transpl/transpoz.ost.tk.bez zach.k.vieč.
5c934.3↔	Exenterácia orb.so so zaved.alop.mat.bez zach.kože viečka
5c934.x↔	Exenterácia orbity bez zachovania kože viečka, ost.
5c973↔	Revízia dutiny orbity
5c980↔	Rekonštrukcia steny orbity s orbitoplastikou
5c981↔	Rekonštr.steny orbity s metalic.platňami/implantátmi
5c982↔	Rekonštrukcia steny orbity s aloplast.materiálom
5c983↔	Rekonšt.steny orbity s lalokmi z galea aponeurot.
5c984↔	Rekonštrukcia steny orbity s mikrovaskulár.lalokmi
5c98x↔	Rekonštrukcia steny orbity,ostatné
5c990.0↔	OP výkon na myelínovej pošve n.II.
5c991.0↔	Kostná dekompresia jednej steny orbity
5c991.1↔	Kostná dekompresia dvoch stien orbity
5c991.2↔	Kostná dekompresia troch stien orbity
5c991.x↔	Kostná dekompresia orbity, ostatné
5f307.1	Endoskopická resekcia nádoru klivu (Blumenbachi)
5f30a.1	Endoskop.duraplastika bez CT/MR navigácie
5f30a.2	Endoskop.duraplastika rinobázy s CT/MR navigáciou
5g916.2↔	Rekonštrukcia líca mikrovaskulárnym voľným lalokom
5h101	Endoskop.resekcia nádoru epifaryngu shaverom
5h102	Diagnostická excízia z nádoru epifaryngu
5h110	Parciálna resekcia hltana
5h111.1	Totálna resekcia hltana transmandibulárne
5h111.2	Totálna resekcia hltana transorálne
5h111.4	Cirkulárna totálna resekcia hltana
5h111.x	Totálna resekcia hltana,iná
5h112.1	Resek.juvenil.angiofibrómu epifaryngu cez ústa a mäkk.pod.
5h112.2	Res.juv.angiofibr.epifary.cez nos a PD s asist.esk.inštrum.
5h112.3	Res.juv.angiofi.epifar.endonaz.príst.s asis.esk.inštrum
5h115.1	Resekcia nádoru epifaryngu príst.cez laterálnu bázu lebky
5h115.2	Resekcia nádoru epifaryngu transmaxilárnym prístupom
5h119.1	Excízia z nádoru orofaryngu
5h121.3	Rekonštrukcia hltana jejunum
5h121.4	"Rekonštrukcia hltana technikou""pull-up"""
5h123	Náhrada hltana jejunom na cievnej stopke
5h190	Uvoľnenie adhezií hltana
5j122.00↔	Klin./atyp.res.pľúc,torakot.bez lymfadenekt.s použ.svork.
5j122.01↔	Klin./atyp.res.pľúc,torakot.s lymfadenekt.s použ.svork.
5j123.00↔	Klinovitá resekcia pľúc,torakotomicky bez lymfadenekt.
5j123.01↔	Klinovitá resekcia pľúc,torakotomicky s lymfadenekt.
5j123.20↔	Klin.resekcia pľúc,torakosk.bez lymfadenekt.s pou.svork
5j123.21↔	Klin.res.pľúc, torakosk.s lymfadenekt.s pou.svork.
5j124.00↔	Enukleácia pľúcnej lézie,torakotomicky bez lymfadenekt.
5j124.01↔	Enukleácia pľúcnej lézie,torakotomicky s lymfadenekt.
5j124.20↔	Enukleácia pľúcnej lézie,torakoskopicky bez lymfadenekt.
5j124.21↔	Enukleácia pľúcnej lézie,torakoskopicky s lymfadenekt.
5j130.0	Objem redukujúca operácia pľúc,torakotomicky
5j130.1	Objem redukujúca operácia pľúc,bronchoskopicky
5j130.2	Objem redukujúca operácia pľúc,torakoskopicky
5j131.00↔	Segment.res.pľúc,torakotom.bez lymfadenekt.bez pou.svork
5j131.01↔	Segment.res.pľúc,torakotom.s lymfadenekt.bez pou.svork
5j131.20↔	Segment.res. pľúc,torakoskop.bez lymfadenkt.bez pou.svork
5j131.21↔	Segment.res.pľúc,torakoskop.s lymfadenekt.bez pou.svork
5j132.00↔	Segment.res.pľúc,torakot.bez lymfadenkt.s použ.svork
5j132.01↔	Segment.res.pľúc,torakot.s lymfadenkt.s použ.svork
5j132.20↔	Segment.res.pľúc,torakosk.bez lymfadenekt.s pou.svork
5j132.21↔	Segment.res.pľúc,torakosk.s lymfadenekt s pou.svork
5j140.00↔	Lobektómia bez bronchopl.,torakot.bez lymfadenkt.bez p.sv.
5j140.01↔	Lobektómia bez bronchopl.,torakotom.s lymfadenkt.bez p.sv.
5j140.20↔	Lobektómia bez bronchopl.,torakosk.bez lymfadenkt.bez p.sv.

5j140.21↔	Lobektómia bez bronchopl.,torakosk.s lymfadenkt.bez p.sv.
5j141.00↔	Lobektómia bez bronchopl., tkt.bez lymfad. s použ.sv.
5j141.01↔	Lobektómia bez bronchopl.,tkt.s lymfadenkt.s použ.sv.
5j141.20↔	Lobektómia bez bronchopl.,tsk.bez lymfaden.s použ.sv.
5j141.21↔	Lobektómia bez bronchopl.,tsk.s lymfadenkt.s použ.sv.
5j142.10↔	Lobektómia s bronchoplast.,torakotomicky bez lymfadenkt.
5j142.11↔	Lobektómia s bronchoplastikou,torakotomicky s lymfadenkt.
5j142.20↔	Lobektómia s bronchopl.,torakoskopicky bez lymfadenkt.
5j142.21↔	Lobektómia s bronchopl.,torakoskopicky s lymfadenkt.
5j144.00↔	Rozšír.lobektómia,torakotom.bez lymfadenektómie
5j144.01↔	Rozšír.lobektómia,torakotom.s lymfadenektómiou
5j14a.00↔	Bilobektómia bez bronchopl.,torakotomicky bez lymfaden.
5j14a.01↔	Bilobektómia bez bronchopl.,torakotomicky s lymfadenkt.
5j14a.20↔	Bilobektómia bez bronchopl.,torakoskopicky bez lymfaden.
5j14a.21↔	Bilobektómia bez bronchopl.,torakoskopicky s lymfadenkt.
5j14b.00↔	Bilobek.bez bronchopl.,torakot.bez lymfad.s použ.svork.
5j14b.01↔	Bilobek.bez bronchop.,torakot.s lymfade.s použ.svork.
5j14b.20↔	Bilobek.bez bronchopl.,torakosk.bez lymfad.s použ.svork.
5j14b.21↔	Bilobek.bez bronchopl.,torakosk.s lymfad.s použ.svork.
5j14c.11↔	Bilobektómia s bronchoplastikou,torakotom.s lymfadenkt.
5j14c.20↔	Bilobektómia s bronchopl.,torakoskopicky bez lymfaden.
5j14c.21↔	Bilobektómia s bronchopl.,torakoskopicky s lymfadenkt.
5j14e.00↔	Rozšírená bilobektómia,torakotom.bez lymfadenekt.
5j14e.01↔	Rozšírená bilobektómia,torakotomicky s lymfadenekt.
5j14x↔	Iná lobektómia alebo bilobektómia
5j150.00↔	Pneumonektómia,torakotomicky bez lymfadenektómie
5j150.01↔	Pneumonektómia,torakotomicky s lymfadenektómiou
5j151.00↔	Pneumonektómia,torakoskop.bez lymfade.s použ.svork.
5j151.01↔	Pneumonektómia,torakoskopicky s lymfade.s použ.svork.
5j152↔	Pneumonektómia bez bronchoplastiky s použitím svorkovača
5j153↔	Pneumonektómia bez bronchopl.s ručnou sutúrou priedušky
5j154↔	Rozšírená pneumonektómia
5j155↔	Pneumonektómia s resekciou tracheálnej kariny
5j401	Endoskopické zav.stentu do priedušky a veľkých bronchov
5j403	Excízia patolog.lézie tracheobronchiálneho stromu:bsk.
5j406.1	Esk liečba patol.lézií v tracheobronchiál.strome laser
5j406.2	Esk Th patol.lézií v tracheobr.strome elektrokaut.a/al.Ar plazm
5j406.3	Esk Th patolog.lézií v tracheobronch.strome kryoresekciou
5j410.0	Sutúra parenchýmu pľúc,torakotomicky
5j410.2	Sutúra parenchýmu pľúc,torakoskopicky
5j411.00	Uz.bronchopleurál.fistuly,torakotomicky bez použ.svork.
5j411.01	Uz.bronchopleurál. fistuly,torakotomicky s použ.svork.
5j411.1	Uzáver bronchopleurálnej fistuly,bronchoskopicky
5j411.20	Uz.bronchopleurál.fistuly, torakoskopicky bez pou.svork.
5j411.21	Uzáver bronchopleurál.fistuly,torakoskop.s použ.svork.
5j491	Resekcia emfyzémovej buly/systému búl
5j494	Dekompresia tenzných pľúcnych búl,torakoskopicky
5j495.0	OP spontánneho pneumotoraxu,torakotomicky
5j495.2	OP spontánneho pneumotoraxu,torakoskopicky
5j496.50	Impl./vým.endobronchiál.ventil.syst.,endosk.1ventil
5j496.51	Impl./vým.endobron.ventil.syst.,endosk.2vent
5j496.52	Impl./vým.endobron.vent.syst.,endosk.3vent
5j496.53	Impl./vým.endobron.vent.syst.,endosk.4vent
5j496.54	Impl./vým.endobr.vent.syst.,endosk.5/viac vent
5j501	Torakotómia jednoduchá
5j514.0	Otvorená chirurgická mediastinálna lymfadenektómia
5j514.1	Endoskopická mediastinálna lymfadenektómia
5j515.b0	Resekcia nádoru mediastína sternotomicky bez lymfadenek.
5j515.b1	Res.nádoru mediastína sternotomicky s lymfadenektómiou
5j515.c	Resekcia nádoru mediastína,cervikálny prístup
5j515.d	Resekcia nádoru mediastína mediastínoskopicky
5j515.e	Resekcia nádoru mediastína torakoskopicky
5j515.f	Res.nádoru mediastina torakotomicky/zo sternotómie
5j515.x	Resekcia nádoru mediastína,ostatné prístupy
5j520.01↔	Resek.časti steny hrudníka,uzáv.defektu autológ.mat.
5j520.02↔	Resek.časti steny hrudníka,uzáv.defektu alogén.mat.
5j540	Korekcia pectus excavatum s presternál.uloženou pelotou
5j541	Korekcia pectus excavatum s retrosternál.uloženou pelotou
5j542	Korekcia pectus excavatum/pectus carinatum
5j543	Korekcia pectus carinatum s presternál.uloženou pelotou
5j545	Plastika steny hrudníka
5j546.1	Miniinv.korekcia pectus excavatum(Nuss) torakoskopicky
5j547.1	Stabilizácia hrudníka bez použ.osteosynt.mat
5j547.2	Stabilizácia hrudníka s použitím osteosyntetického materiálu
5j549	Torakoplastika
5j54a	Reoperácia po operácii pectus excavatum
5j54b	Reoperácia po operácii pectus carinatum
5j550.0	Plikácia relaxácie bránice zrafovaním,torakotom.
5j550.2	Plikácia relaxácie bránice zrafovaním,torakoskop.
5j553.1	Sutúra bránice,torakotomicky
5j553.2	Sutúra bránice,torakoskopicky
5j553.3	Sutúra bránice,laparotomicky
5j553.4	Sutúra bránice,laparoskopicky
5j554.0	Excízia chorého tkaniva na bránici bez uzáv.aloplastick.mat.
5j554.1	Excízia chorého tkaniva na bránici s uzáv.aloplastickým mat.
5j555.10	Parciálna plastika bránice bez aloplastického materiálu
5j555.11	Parciálna plastika bránice s aloplastickým materiálom
5j555.20	Totálna plastika bránice bez aloplastického materiálu
5j555.21	Totálna plastika bránice s aloplastickým materiálom
5j560.0	Pleurektómia(abrázia),torakotomicky
5j560.2	Pleurektómia(abrázia),torakoskopicky
5j561.0	Pleurodéza a/alebo dekortikácia pľúc,torakotomicky
5j561.2	Pleurodéza a/alebo dekortikácia pľúc,torakoskopicky
5j561.x	Pleurodéza a/alebo dekortikácia pľúc, iná
5j562	Pleurostómia
5j902	Retorakotómia,resternotómia,reoperácia v torakochirurgii
5k510.2	Náhrada aortál.chlopne xenotransplantátom-bioprotézou
5k510.3	Náhrada aortál.chlopne xenotransplantátom bez stentov
5k510.4	Náhrada aortál.chlopne umelou protézou
5k510.5	Náhrada aortál.chlopne samoexpan.xenotranspl.bez šitia
5k510.x	Náhrada aortálnej chlopne, ostatné
5k512.1	Náhrada mitrálnej chlopne,otvorene alotransplantátom
5k512.2	Náhrada mitrál.chlopne,otvorene xenotranspl-bioprot.
5k512.3	Náhr.mitrál.chlop,otvorene xenotransplantátom bez stent.
5k512.4	Náhrada mitrál.chlopne,otvorene umelou protézou
5k512.x	Náhrada mitrál.chlopne, otvorene ostatné
5k513.1	Náhrada mitrál.chlopne,torakoskop.alotransplantátom
5k513.2	Náhrada mitrál.chlopne,torakoskop.xenotranspl-bioprot.
5k513.3	Náhrada mitrál.chlopne,torakoskop.xenotranspl.bez stentov
5k513.4	Náhrada mitrál.chlopne,torakoskopicky umelou protézou
5k513.x	Náhrada mitrál.chlopne,torakoskopicky ostatné
5k514.1	Náhrada pulmonálnej chlopne alotransplantátom
5k514.2	Náhrada pulmonál.chlopne xenotransplant.-bioprot.
5k514.3	Náhrada pulmonál.chlopne xenotranspl.bez stentov
5k514.4	Náhrada pulmonálnej chlopne umelou protézou
5k514.x	Náhrada pulmonálnej chlopne,ostatné
5k516.1	Náhrada trikuspidál.chlopne alotransplantátom
5k516.2	Náhrada trikuspid.chlopne xenotransplantát-bioprotéz
5k516.3	Náhrada trikuspid.chlopne xenotransplantát.bez stentov
5k516.4	Náhrada trikuspidálnej chlopne umelou protézou
5k516.x	Náhrada trikuspidálnej chlopne,ostatné
5k51x.1	Iná náhrada srdcovej chlopne alotransplantátom
5k51x.2	Iná náhrada srdcovej chlopne xenotranspl.-bioprot.
5k51x.3	Iná náhrada srdcovej chlopne xenotransplant.bez stent.
5k51x.4	Iná náhrada srdcovej chlopne umelou protézou
5k51x.x	Iná náhrada srdcovej chlopne,ostatné
5k520.0	Vým.xenotransplant.aortál.chlopne umelou protézou
5k520.1	Vým.umelej protézy aortál.chlopne xenotransplantátom
5k520.2	Vým.umelej protézy aortál.chlopne umelou protézou
5k520.3	Vým.xenotransplantátu aortál.chlopne xenotransplantátom
5k520.4	Vým.xenotr./um.prot.aort.ch.chlopň.ciev.protézou,mech.
5k520.5	Vým.xenotr./um.prot.aort.ch.chlopň.ciev.prot.,biol.
5k520.6	Vým.xenotr./um.prot.aort.ch.samoexp.xenotranspl.b.šitia
5k520.x	Výmena protézy aortálnej chlopne, ostatné
5k522.0	Vým.xenotransplantát.mitrálnej chlop.umel.protézou
5k522.1	Vým.um.protézy mitrálnej chlop.xenotransplantátom
5k522.2	Vým.um.protézy mitrálnej chlop.um.protézou
5k522.3	Vým.xenotransplant.mitrálnej chlop.xenotransplantátom
5k522.x	Výmena protézy mitrálnej chlopne,ostatné
5k524.0	Vým.xenotranspl.pulmonálnej chlopne um.protézou

5k524.1	Vým.um.protézy pulmonál.chl. xenotransplantátom
5k524.2	Vým.umelej protézy pulmonál.chlop.um.protézou
5k524.3	Vým.xenotranspl.pulmonálnej chlop.xenotransplantátom
5k524.4	Vým.xenotransp/um.prot.pulm.ch.chlopň.ciev.prot.,mechan.
5k524.5	Vým.xenotransp/um.prot.pulm.ch.chlopň.ciev.prot.,biolog.
5k524.x	Výmena pulmonálnej chlopne,ostatné
5k526.0	Vým.xenotransplantátu trikuspidál.chlop. um.protézou
5k526.1	Vým.umel.protézy trikuspidál.chlop. xenotransplantátom
5k526.2	Vým.umelej protézy trikuspidál.chlop. umelou protézou
5k526.3	Vým.xenotranspl.trikuspidál.chlop. xenotransplantátom
5k526.x	Výmena trikuspidálnej chlopne,ostatné
5k530.0	Valvulopl.aortál.chlopne(okr.valv.pri vrod.anom.chl),otv.chir.
5k531	Anuloplastika aort.chlop.(okr.valv.pri vrod.anom.chl)
5k532	Mitrálna anuloplastika(okr.valvupl.pri vrod.anom.chl)
5k533.0	Mitrál.valvuloplast(okr.valvulopl. pri VVCH chlopní),otv.chir
5k534	Anuloplast.pulmon.chlopne(okr.valv.pri vrod.anom.chl)
5k535	Anuloplast.trikuspid.chlopne(okr.valv.pri vrod.anom.chl)
5k536.0	Valvuloplast.trikuspid.chl(okr.valv.pri vrod.anom.chl),otv.chir.
5k537.0	Valvuluplast.pulmonál.chl(okr.valv.pri vrod.anom.chl),otv.chir
5k53x	Valvuloplastika(okr.valv.pri vrod.anom.chl),ostatné
5k540.0	Valvulotómia aortálnej chlopne,otvorene chirurgicky
5k540.2	Valvulotómia mitrálnej chlopne,otvorene chirurgicky
5k540.4	Valvulotómia pulmonálnej chlopne,otvorene chirurgicky
5k540.6	Valvulotómia trikuspidálnej chlopne,otvorene chirurgicky
5k550.0	Rekonštr.vrod.defektu predsieň.septa čiastoč.uzáver
5k550.1	Rekonštr.vrod.defektu predsieň.septa komplet.uzáver
5k550.x	Rekonštr.vrod.def.predsieň.septa bližš.nešpecif.uzáver
5k551.0	Rekonštrukcia vrod.defektu komor.septa čiastoč.uzáver
5k551.1	Rekonštrukcia vrod.defektu komor.septa,komplet.uzáver
5k551.x	Rekonštrukcia vrod.defektu komor.septa,bližš.nešpec.uzáver
5k552.0	Rekonštr.vrod.čiastočného atrioventrikulárneho defektu
5k552.1	Rekonštr.vrodeného komplet.atrioventrikulárneho defektu
5k552.x	Rekonštr.vrod.atrioventrik.defektu bližš.nešpec.korekciou
5k559	Rekonštrukcia vrodeného defektu septa,iná
5k560	Operácia otvoreného ductus arteriosus (Botalli)
5k568	OP pri vrod.anomáliach kolaterál.ciev,unifokalizácia
5k570.0	OP pri vroden.anomáliách aortál.chl.,rekonštr.chlopní
5k570.1	OP pri vrod.anomáliách aortál.chlopne,náhrada homograft.
5k570.2	OP pri vrod.anomál.aortál.chl.,náhr.bioprotézou so stentom
5k570.3	OP pri vrod.anomál.aortál.chl.,náhr.bioprotézou bez stentu
5k570.4	OP pri vrod.anomál.aort.chlop.,náhr.mechan.protézou
5k570.5	OP pri vroden.anomál.aort.chlop.,náhrada konduitom
5k570.6	OP pri vroden.anomál.aort.chlop.,náhr.autograft(Ross)
5k570.7	OP pri vroden.anomál.aort.chl.,plast.výtok.ĽK(Ross-Konno)
5k570.x	OP pri vroden.anomál.aortálnej chlopne,ostatné
5k572.0	OP pri vroden.anomál.mitrál.chlop.,rekonštruk.chlopní
5k572.1	OP pri vroden.anomál.mitrál.chlop.,náhrada homograftom
5k572.2	OP pri vroden.anomál.mitr.chlop.,náhr.bioprot.so stentom
5k572.3	OP pri vroden.anomál.mitr.chlop.,náhr.bioprot.bez stentu
5k572.4	OP pri vroden.anomál.mitr.chlop.,náhr.mechan.protézou
5k572.x	OP pri vroden.anomáliach mitrálnej chlopne,ostatné
5k574.0	Valuloplas./anuloplast.pri vrod.anomál.pulmonál.chlopne
5k574.1	OP pri vrod.anomál.pulmonál.chl.,náhrada homograftom
5k574.2	OP pri vrod.anomál.pulmonál.chl.,náhr.bioprot.so stentom
5k574.3	OP pri vrod.anomál.pulmonál.chl.,náhr.bioprot.bez stentu
5k574.4	OP pri vrod.anomál.pulmonál.chl.,náhr.mech.protézou
5k574.5	OP pri vrod.anomál.pulmonál.chl.,náhrada konduitom
5k574.x	OP pri vrod.anomáliach pulmonál.chlopne,ostatné
5k576.0	Valvuloplast/anuloplast.pri vrod.anomál.trikuspid.chlopne
5k576.1	OP pri vrod.anomál.trikuspid.chl.,náhrada homograftom
5k576.2	OP pri vrod.anomál.trikusp.chlop.,náhr.bioprot.so stentom
5k576.3	OP pri vrod.anomál.trikusp.chlop.,náhr.bioprot.bez stentu
5k576.4	OP pri vrod.anomál.trikusp.chlop.,náhr.mechan.protézou
5k576.x	OP pri vrod.anomáliach trikuspálnej chlopne,ostatné
5k578.0	OP pri vrod.anomál.AV-chlopne,valvuloplast/anuloplast
5k578.1	OP pri vrod.anom.AV-chlopne,náhr.homograft
5k578.2	OP pri vrod.anomál.AV-chlopne,náhr.bioprot.stentom
5k578.3	OP pri vrod.anomál.AV-chlopne,náhr.biopr.bez stentu
5k578.4	OP pri vrod.anomál.AV-chlopne,náhr.mechan.prot.
5k578.x	OP pri vrod.anom.AV-chlopne,ostatné
5k57a.0	Valvuloplast/anuloplast.pri vrod.anomál.trunku chlopní
5k57a.1	OP pri vrod.anom.trunku chlopní,náhrada homograftom
5k57a.2	OP pri vrod.anom.trunku chlopní,náhr.bioprot.so stentom
5k57a.3	OP pri vrod.anom.trunku chlopní,náhr.bioprot.bez stentu
5k57a.4	OP pri vrod.anom.trunku chlopní,náhr.mechan.protéezou
5k57a.x	OP pri vrod.anomáliách trunku chlopní,ostatné
5k580	Totálna korektúra Fallotovej tetralógie
5k581.0	Korektúra transpozície veľkých ciev [TGA],arteriál.switch
5k581.2	Korektúra transpozície veľkých ciev [TGA],double switch
5k581.3	Korektúra transpozície veľkých ciev [TGA], atriálny switch
5k581.x	Korektúra transpozície veľkých ciev [TGA],ostatné
5k582.0	Korekcia totál.anomálneho pľúc.venózneho návratu
5k582.1	Korekcia parciálneho anomál.pľúc.venózneho návratu
5k583.2	Korektúra transpozície veľkých ciev [TGA], Nikaidoh OP
5k584.0	Korekcia dvojvýtok.pravej komory, Fallot - typ
5k584.1	Korekcia dvojvýtok.pravej komory [DORV], nie Fallot - typ
5k585	Korekcia dvojvýtokovej ľavej komory
5k586	Korekcia truncus arteriosus
5k587.0	Glenn-OP funkč./morfolog.jednokomor.srdca,unidirekčne
5k587.1	Glenn-OP funkč./morfolog.jednokomor.srdca,bidirekčne
5k587.2	Glenn-OP funkč./morfolog.jednokomor.srdca,bilaterál.
5k587.3	Fontan-OP funk/morfolog.jednokom.srdca,intrakardiál.tunel
5k587.4	Fontan-OP funk/morfolog.jednokom.srdca,extrakardiál. tunel
5k587.5	Fontan-OP funkč./morfolog.jednokomorového srdca, iné
5k587.6	Damus-Kay-Stansel-OP funkčne/morfolog.jednokomor.srdca
5k587.7	Norwood-OP funkč./morfolog.jednokomorového srdca
5k587.x	OP funkčne/morfolog.jednokomor.srdca,ostatné
5k588	Korekcia Cor triatriatum
5k589	Korekcia syndrómu chýbajúcej pulmonálnej chlopne
5k58x	Iné OP na srdci pri vrod.anomáliách, iná korekcia
5k590.1	Explorácia aortálnej chlopne (s trombektómiou)
5k590.2	Subvalvulárna fibrózna resekcia aortálnej chlopne
5k590.3	Subvalvulárna muskulárna resekcia aortálnej chlopne
5k590.4	Supravalvulárna resekcia aortálnej chlopne
5k590.5	Refixácia protézy aortálnej chlopne
5k590.6	Odvápnenie aortálnej chlopne
5k590.8	Implantácia mechanického aortálneho konduitu
5k590.9	Implantácia biologického aortálneho konduitu
5k590.a	Rekonštr.koreňa aorty s reimpl.aort.chl.podľa Davida
5k590.b0	Remodel.koreňa aorty s implant.ciev.protézy podľa Yacouba
5k590.b1	Remod.koreň.aort s impl.cie.prot.Yacoub imp.anulopl.prsten
5k590.c	Náhr.aortál.koreňa pulmonál.autograftom (Ross-OP)
5k590.x	Iné operácie aortálnej chlopne, ostatné
5k592.1	Explorácia mitrálnej chlopne (s trombektómiou)
5k592.2	Rekonštr.záves.aparátu mitrál.chlopne a cípov chlopne
5k592.3	Anuloplastika mitrálnej chlopne
5k592.4	Dekalcifikácia mitrálnej chlopne
5k592.x	Iné operácie mitrálnej chlopne, ostatné
5k594.1	Explorácia pulmonálnej chlopne (s trombektómiou)
5k594.2	Plastika subvalvulárnej stenózy pulmonálnej chlopne
5k594.4	Plastika supravalvulárnej stenózy pulmonálnej chlopne
5k594.5	Refixácia protézy pulmonálnej chlopne
5k594.6	Dekalcifikácia pulmonálnej chlopne
5k594.8	Implant.mechanického konduitu pulmonál.chlopne
5k594.9	Implant.biologického konduitu pulmonál.chlopne
5k594.x	Iné operácie pulmonálnej chlopne, ostatné
5k596.1	Explorácia trikuspidálnej chlopne (s trombektómiou)
5k596.2	Valvuloplastika trikuspidálnej chlopne
5k596.3	Anuloplastika trikuspidálnej chlopne
5k596.4	Dekalcifikácia trikuspidálnej chlopne
5k596.x	Iné operácie trikuspidálnej chlopne, ostatné
5k59x	Iné operácie srdcových chlopní, ostatné
5k600	Otvorená endarterektómia bez záplaty
5k601	Otvorená endarterektómia s použitím záplaty
5k602	Otvor.endarterekt.so zaved.stentu do koronár.tepny
5k604	Otv.endarterekt.so zavedením stentov do viac.koronár.tep.
5k60x	Iná endarterektómia
5k610.0	Vytv.jednoduch.aortokoronár.bajpasu s autológ.žilami
5k610.1	Vytv.jednoduch.aortokoronár.bajpasu s autológ.tepnami
5k610.2	Vytv.jednoduch.aortokoronár.bajpasu s heterológ.ž./t.

5k610.5	Vytvorenie jednoduch.aortokoronárneho bajpasu s protézou
5k610.x	Vytvorenie jednoduchého aortokoronárneho bajpasu, ost.
5k611.0	Vytv.2-násob.aortokoronár.bajpasu s autológ.žilami
5k611.1	Vytv.2-násob.aortokoronár.bajpasu s autológ.tepnami
5k611.2	Vytv.2-násob.aortokoronár.bajpasu s heterológ.ž./t.
5k611.5	Vytv.2-násob.aortokoronár.bajpasu s protézou
5k611.x	Vytv.2-násob.aortokoronár.bajpasu, ostatné
5k612.0	Vytv.3-násob.aortokoronár.bajpasu s autológ.žilami
5k612.1	Vytv.3-násob.aortokoronár.bajpasu s autológnymi tepnami
5k612.2	Vytv.3-násob.aortokoronár.bajpasu s heterológ.ž./t.
5k612.5	Vytv.3-násob.aortokoronár.bajpasu s protézou
5k612.x	Vytv.3-násob.aortokoronár.bajpasu, ostatné
5k613.0	Vytv.4-násob.aortokoronár.bajpasu s autológ.žilami
5k613.1	Vytv.4-násob.aortokoronár.bajpasu s autológ.tepnami
5k613.2	Vytv.4-násob.aortokoronár.bajpasu s heterológ.ž./t.
5k613.5	Vytv.4-násob.aortokoronár.bajpasu s protézou
5k613.x	Vytv.4-násob.aortokoronár.bajpasu, ostatné
5k614.0	Vytv. 5-násob.aortokoronár.bajpasu s autológ.žilami
5k614.1	Vytv. 5-násob.aortokoronár.bajpasu s autológ.tepnami
5k614.2	Vytv. 5-násob.aortokoronár.bajpasu s heterológ.ž./t.
5k614.5	Vytv. 5-násob.aortokoronár.bajpasu s protézou
5k614.x	Vytv. 5-násob.aortokoronár.bajpasu, ostatné
5k615.0	Vytv.6-násob.aortokoronár.bajpasu s autológ.žilami
5k615.1	Vytv.6-násob.aortokoronár.bajpasu s autológ.tepnami
5k615.2	Vytv.6-násob.aortokoronár.bajpasu s heterológ.ž./t.
5k615.5	Vytv. 6 a viacnásob.aortokoronár.bajpasu s protézou
5k615.x	Vytv.6 a viacnásob.aortokoronár.bajpasu, ostatné
5k620.20	Vytv.jedn.aortokor.bajp.miniinv.,torakot. s autológ.ž.
5k620.21	Vytv.jedn.aortokor.bajp.miniinv.,torakot.s autológ.t.
5k620.22	Vytv.jedn.aortokor.bajp.miniinv.,torakot.heterológ.ž./t.
5k620.25	Vytv.jedn.aortokor.bajp.miniinvazív.,torakotom.s protézou
5k620.2x	Vytv.jednoduch.aortokoronár.bajp.miniinvaz.,torakot.ost.
5k620.30	Vytv.jedn.aortokor.bajp.miniinv.,torakoskop.s autológ.ž.
5k620.31	Vytv.jednoduch.aortokor.bajp.miniinv.,torakosk.s autológ.t.
5k620.32	Vytv.jedn.aortokor.bajp.miniinv.,torakosk.heterológ.ž./t.
5k620.35	Vytv.jedn.aortokor.bajp.miniinvazív.,torakosk.s protézou
5k620.3x	Vytv.jedn.aortokoronár.bajp.miniinvaz.,torakoskopicky ost.
5k621.20	Vytv.2-nás.aortokor.bajp.miniinv.,torakot.s autológ.ž.
5k621.21	Vytv.2-nás.aortokor.bajp.miniinv.,torakot.s autológ.t.
5k621.22	Vytv.2-nás.aortokor.bajp.miniinv.,torakot.heterológ.ž./t.
5k621.25	Vytv.2-nás.aortokor.bajp.miniinvazív.,torakotom.s protézou
5k621.2x	Vytv.2-nás.aortokoronár.bajp.miniinvaz.,torakotomicky ost.
5k621.30	Vytv.2-nás.aortokor.bajp.miniinv.,torakosk.s autológ.ž.
5k621.31	Vytv.2-nás.aortokor.bajp.miniinv.,torakosk.s autológ.t.
5k621.32	Vytv.2-nás.aortokor.bajp.miniinv.,torakosk.heterológ.ž./t.
5k621.35	Vytv.2-nás.aortokor.bajp.miniinvazív.,torakoskop.s protézou
5k621.3x	Vytv.2-nás.aortokoronár.bajp.miniinvaz.,torakoskopicky ost.
5k622.20	Vytv.3-nás.aortokor.bajp.miniinv.,torakot.s autológ.ž.
5k622.21	Vytv.3-nás.aortokor.bajp.miniinv.,torakot.s autológ.t.
5k622.22	Vytv.3-nás.aortokor.bajp.miniinv.,torakot.heterológ.ž./t.
5k622.25	Vytv.3-nás.aortokor.bajp.miniinvazív.,torakotom.s protézou
5k622.2x	Vytv.3-nás.aortokoronár.bajp.miniinvaz.,torakotomicky ost.
5k622.30	Vytv.3-nás.aortokor.bajp.miniinv.,torakosk.s autológ.ž.
5k622.31	Vytv.3-nás.aortokor.bajp.miniinv.,torakosk.s autológ.t.
5k622.32	Vytv.3-nás.aortokor.bajp.miniinv.,torakosk.heterológ.ž./t.
5k622.35	Vytv.3-nás.aortokor.bajp.miniinvazív.,torakosk.s protézou
5k622.3x	Vytv.3-nás.aortokoronár.bajp.miniinvaz.,torakoskopicky ost.
5k623.20	Vytv.4-nás.aortokor.bajp.miniinv.,torakot.s autológ.ž.
5k623.21	Vytv.4-nás.aortokor.bajp.miniinv.,torakot.s autológ.t.
5k623.22	Vytv.4-nás.aortokor.bajp.miniinv.,torakot.heterológ.ž./t.
5k623.25	Vytv.4-nás.aortokor.bajp.miniinvazív.,torakotom.s protézou
5k623.2x	Vytv.4-nás.aortokoronár.bajp.miniinvaz.,torakotomicky ost.
5k623.30	Vytv.4-nás.aortokor.bajp.miniinv.,torakosk.s autológ.ž.
5k623.31	Vytv.4-nás.aortokor.bajp.miniinv.,torakosk.s autológ.t.
5k623.32	Vytv.4-nás.aortokor.bajp.miniinv.,torakosk.heterológ.ž./t.
5k623.35	Vytv.4-nás.aortokor.bajp.miniinvazív.,torakosk.s protézou
5k623.3x	Vytv.4-nás.aortokoronár.bajp.miniinvaz.,torakoskopicky ost.
5k624.20	Vytv.5-nás.aortokor.bajp.miniinv.,torakot.s autológ.ž.
5k624.21	Vytv.5-nás.aortokor.bajp.miniinv.,torakot.s autológ.t.
5k624.22	Vytv.5-nás.aortokor.bajp.miniinv.,torakot.heterológ.ž./t.
5k624.25	Vytv.5-nás.aortokor.bajp.miniinvazív.,torakotom.s protézou
5k624.2x	Vytv.5-nás.aortokoronár.bajp.miniinvaz.,torakotomicky ost.
5k624.30	Vytv.5-nás.aortokor.bajp.miniinv.,torakosk.s autológ.ž.
5k624.31	Vytv.5-nás.aortokor.bajp.miniinv.,torakosk.s autológ.t.
5k624.32	Vytv.5-nás.aortokor.bajp.miniinv.,torakosk.heterológ.ž./t.
5k624.35	Vytv.5-nás.aortokor.bajp.miniinvazív.,torakosk.s protézou
5k624.3x	Vytv.5-nás.aortokoronár.bajp.miniinvaz.,torakoskopicky ost.
5k62x.0	Vytv.iného aortokoronár.bajpasu miniinv.s autológ.žilami
5k62x.1	Vytv.iného aortokoronár.bajpasu miniinv.s autológ.tepn.
5k62x.2	Vytv.iného aortokoronár.bajpasu miniinv.s heterológ.ž./t.
5k62x.5	Vytv.iného aortokoronár.bajpasu miniinv.s protézou
5k62x.x	Vytv.iného aortokoronárneho bajpasu miniinv.,iný mat.
5k630	Patch koronárnych tepien
5k631	Revízia aortokoronárneho bajpasu
5k632	Reimplantácia aortokoronárneho bajpasu
5k633	Transpozícia koronárnych tepien
5k634	Revaskulariz.voľným transplant. a. mammaria interna [IMA]
5k636	Transmyokardiálna laserová revaskularizácia [TMLR]
5k643	Rekonšt.koronárneho sínusu na koronárnych cievach
5k700	Perikardiotómia a kardiotómia:perikardiálna drenáž
5k701	Perikardiotómia a kardiotómia:perikardiotómia
5k704	Perikardiotómia a kardiotómia:epikardiálna incízia
5k705	Perikardiotómia a kardiotómia:endokardiálna incízia
5k706	Perikardiotómia a kardiotómia:epimyokardiálna incízia
5k720	Otvorená chirurgická perikardektómia, lokálna excízia
5k721	Torakoskopická perikardektómia, lokálna excízia
5k722.0	Čiastočná perikardektómia (perikardiálne okno), otv.chir.
5k722.2	Čiastoč.perikardektómia (perikardiálne okno), lsk
5k722.3	Čiastočná perikardektómia (perikardiálne okno), torakosk.
5k724	Subtotálna perikardektómia
5k725	Totálna perikardektómia (dekortikácia)
5k72x	Perikardektómia:ostatné
5k730	Excízia poškodeného tk.srdca v predsieni
5k731	Excízia poškodeného tk.srdca v komore
5k732	Čiastoč.ľ-komor.redukčná plastika (Batista) poškod.tk.srdca
5k733	Resekcia aneuryzmy poškodeného tkaniva srdca v predsieni
5k734	Resekcia aneuryzmy poškodeného tkaniva srdca v komore
5k740	Sutúra perikardu po poranení
5k741	Plastická rekonštr.perikardu bez implantátu
5k742	Plastická rekonštrukcia perikardu s implantátom
5k743	Sutúra myokardu po poranení
5k744	Plastická rekonštr.myokardu bez implantátu
5k745	Plastická rekonštr.myokardu s implantátom
5k746	Uzáver získaného defektu komorového septa
5k762.0	Otv.chir.impl.extrakorporál.univentrikulár.pumpy
5k762.1	Otv.chir.explantácia extrakorporál.univentrikulár.pumpy
5k762.2	Izol.výmena extrakorporál.univentrikulár.pumpy,nechirurg.
5k763.0	Otv.chir.implantácia extrakorporál.biventrikulár.pumpy
5k763.1	Otv.chir.explantácia extrakorporál.biventrikulár.pumpy
5k763.2	Izolov.výmena extrakorporal.biventrikulár.pumpy, nechir.
5k764.0	Otv.chir.implant.intrakorporál.univentrikulár.pumpy
5k764.1	Otv.chir.explantácia intrakorporál.univentrikulár.pumpy
5k765.0	Otv.chir.implantácia intrakorporál.biventrikulár.pumpy
5k765.1	Otv.chir.explantácia intrakorporál.biventrikulár.pumpy
5k766.0	Otv.chir.implantácia umelého srdca(totál.náhr.srdca)
5k766.1	Otv.chir.explantácia umelého srdca(totál.náhr.srdca)
5k767.0	Otv.chir.implant.parakorporál.univentrikulár.pumpy
5k767.1	Otv.chir.explant.parakorporál.univentrikulár.pumpy
5k767.2	Izolov.výmena parakorporál.univentrikulár.pumpy, nechir.
5k768.0	Otv.chir.implant.parakorporál.biventrikulár.pumpy
5k768.1	Otv.chir.explant.parakorporál.biventrikulár.pumpy
5k768.2	Izolov.výmena parakorporál.biventrikulár.pumpy,nechir.
5k76x	Otv.chir.implant. a explant.podpor.systémov srdca, ost.
5k775.0	Impl.defibr.s 1-dut.stimuláciou bez AV-sekvenč.stimul.
5k776	Impl.defibrilátora s 2- dutin.stimuláciou
5k777	Impl.defibr.s biventrik.resynchron.stimuláciou
5k77h.1	Implant./vým.defibril.s podkož.elektr.bez vnútrosrdc.elekt.
5k785.4	Vým.prístr.bez zm.elektr:defi.s 1-dut.sys.
5k785.5	Vým.prístr.bez zm.elektr:defi.s 2-dut.stimul.
5k785.6	Vým.prístr.bez zm.elektr:defibril.biventr.stim.

5k785.a	Vým.prístroja b.zmeny elektródy,defibril.s podkož.elektródou
5k786.4	Vým.prístroja a elektódy:defib.s 1-dut.stim.
5k786.5	Vým.prístroja a elektódy:defib.s 2-dut.stim.
5k786.6	Vým.prístroja a elektódy:defib.biventr.resynchr.stim.
5k786.8	Vým.prístroja a elektródy,defibrilátor s podkož.elektródou
5k789.7	Rozšírenie systému,kardiostim.na defibri.s 1-dutin.stim.
5k789.a	Rozšírenie syst.,kardiostim.na defibri. s 2-dutin.stimul.
5k789.b	Rozšírenie sy.,kardiostim.na defibri.s biventrik.stim.
5k789.c	Rozš.syst., defibri.na defibri.s 2-dutin.stimul.
5k789.d	Rozš.syst., defibri.na defibri. s bivertik.stimul.
5k789.e	Zúženie systému, 2-dutinový ICD systém na jednodutinový ICD
5k789.f	Zúženie systému, biventrikulár.ICD syst.na 1-dutinový ICD
5k789.g	Zúženie systému, biventrikulár.ICD syst.na 2-dutinový ICD
5k790	Otvorená masáž srdca
5k791.1	Operačná ligatúra uška srdca
5k791.2	Exklúzia uška srdca
5k795	Reoperácia na srdci a perikarde
5k796	Kardiomyoplastika
5k797	Implant.alebo odstr.vonkaj.podpor.systému srdca
5k798.0	Implant.a výmena syst.moduluj.myokard [CCM]
5k798.1	Revízia systému modulujúceho myokard [CCM]
5k799.0	Implant. a vým.epikardiál.podpor.systému komory
5k799.1	Explantácia epikardiál.podporného systému komory
5k79a	Stentovanie predsieňového septa
5k79b	Resekcia nádoru srdca
5k79c	Ošetrenie poranenia srdca
5k79x	Iné operácie na srdci a perikarde, ostatné
5l013.0	Embolektómie a trombektómie ascendent.aorty
5l013.1	Embolektómie a trombektómie oblúka aorty
5l013.2	Embolektómie a trombektómie torakál.aorty
5l014.0↔	Embolektómie a trombektómie a. subclavia
5l014.1↔	Embolekt.a trombekt.truncus brachioceph.
5l014.2↔	Embolektómie a trombektómie a. pulmonalis
5l014.3↔	Embolekt. a trombektómie tepny hrudníka,ciev.protéza
5l014.x↔	Embolektómie a trombektómie tepny hrudníka,ost.
5l019.a↔	Embolektómie a trombektómie v. pulmonalis
5l019.b↔	Embolektómie a trombektómie v. subclavia
5l019.d↔	Embolektómie a trombektómie v. brachiocephalica
5l019.e	Embolektómie a trombektómie v. cava superior
5l019.f	Embolektómie a trombektómie v. cava inferior
5l124.0↔	Endarterekt.a trombendarterekt. a.subclavia
5l124.1↔	Endarterekt.a trombendarterekt. truncus brachioceph.
5l124.2↔	Endarterekt.a trombendarterekt a.pulmonalis
5l124.3↔	Endarterekt.a trombendarterekt.tepny hrudníka,ciev.protéza
5l124.x↔	Endarterekt.a trombendarterek.tepny hrudníka,ost.
5l133.0	Res.aneuryzmy ascendent.aorty bez použ.prot.mat
5l133.1	Res.aneuryzmy torakál.aorty bez použ.prot.mat.
5l134.1↔	Res.aneuryzmy truncus brachioceph.bez použ.prot.mat.
5l134.2↔	Res.aneuryzmy a.pulmonalis bez použ.prot.mat.
5l134.x↔	Res.aneuryzmy tepny hrudníka bez použ.protetic.mat.,ost.
5l135.0↔	Res.aneuryzmy a.iliaca comm. bez použ.prot.mat.
5l135.1↔	Res.aneuryzmy a.iliaca ext. b.použ.prot.mat.
5l135.2↔	Res.aneuryzmy a.iliaca int. b.použ.prot.mat.
5l136.0	Res.aneuryzmy truncus coeliacus bez použ.prot.mat.
5l136.1	Res.aneuryzmy a.hepatica bez použ.prot.mat.
5l136.2	Res.aneuryzmy a.gastrica bez použ.prot.mat.
5l136.3	Res.aneuryzmy a.lienalis bez použ.prot.mat.
5l136.4↔	Res.aneuryzmy a.renalis bez použ.prot.mat.
5l136.5	Res.aneuryzmy a. mesenterica super. bez použ.prot.mat.
5l136.6	Res.aneuryzmy a. mesenterica inf. bez použ.prot.mat.
5l136.x↔	Res.aneuryzmy viscerál.tepny bez použ.prot.mat.,ost.
5l139.a↔	Res.aneuryzmy v. pulmonalis bez použ.protet.mat.
5l139.d↔	Res.aneuryzmy v. brachiocephalica bez použ.protet.mat.
5l139.e	Res.aneuryzmy v. cava superior bez použ.protet.mat.
5l139.f	Res.aneuryzmy v. cava inferior bez použ.protet.mat.
5l143.01	Res.ascendent.aorty s interpozitom, lineárna protéza
5l143.02	Res.ascendent.aorty s interpoz., lineár.protéza pri aneur.
5l143.0x	Res.ascendent.aorty s interpozitom, ostatné
5l143.11	Res.ascend.aorty s interp. s reimpl.koron.tepien, lineár.prot.
5l143.12	Res.asc.aor.s interp.s reimpl.koron.aa.,lin.protéza p.aneur
5l143.1x	Res.ascend. aorty s interpoz. s reimpl.koronár.tepien, ost.
5l143.21	Resekcia torakálnej aorty s interpozitom, lineár. protéza
5l143.22	Res.torak.aorty s interp.,lineár.protéza pri aneuryzme
5l143.2x	Resekcia torakálnej aorty s interpozitom, ostatné
5l143.31	Res.torakoabdom.aorty s interp. lineárna protéza
5l143.32	Res.torakoabdom.aorty s interp., lin.protéza pri aneuryzme
5l143.3x	Resekcia torakoabdom.aorty s interpozitom, ostatné
5l143.7	Res.ascend.aor.,aort.oblúka/descend.aor.s interpoz.,hybrid
5l143.80	Res.asc.aort,aort.obl/tor.aor.s interp:hybr,endov.impl1 st.-pr
5l143.81	Res.asc.aort,aort.obl/tor.aor.s interp:hybr,endov.impl2 st.-pr
5l143.82	Res.asc.aort,aor.obl/tor.aor.s interp:hybr,endov.impl3a vi.st
5l143.90	Res.torakoabd.aorty s interp:hybrid,endov.impl1 st.-pr.
5l143.91	Res.torakoabd.aorty s interp:hybrid,endov.impl2 st.-pr.
5l143.92	Res.torakoabd.aorty s interp:hybrid,endov.impl3 a viac st
5l144.0↔	Res.aneur.a.subclavia(okr.aneur.aor.)s intpoz.
5l144.1↔	Res.ane.truncus brachioceph.(okr.aneur.aor.)s intpoz.
5l144.2↔	Res.ane.a.pulmonalis(okr.aneur.aor.)s intpoz.
5l144.x↔	Res.ane.tepien hrudníka(okr.aneur.aor.)s intpoz.,ost.
5l149.a↔	Res.ane. v. pulmonalis (okr.aneur.aor)s interpoz.
5l149.b↔	Res.ane. v. subclavia(okr.aneur.aor)s interpoz.
5l149.d↔	Res.ane. v. brachiocephalica(okr.aneur.aor)s interpoz.
5l149.e	Res.ane.v. cava superior(okr.aneur.aor)s interpoz.
5l149.f	Res.aneur.v. cava inferior (okr.aneur.aor)s interpoz.
5l153.0	Resekcia pseudoaneuryziem ascendentnej aorty
5l153.1	Resekcia pseudoaneuryziem oblúka aorty
5l153.2	Resekcia pseudoaneuryziem torakálnej aorty
5l154.0↔	Resekcia pseudoaneuryziem a. subclavia
5l154.1↔	Resekcia pseudoaneuryziem truncus brachioceph.
5l154.2↔	Resekcia pseudoaneuryziem a. pulmonalis
5l154.x↔	Resekcia pseudoaneuryziem tepien hrudníka, ostatné
5l159.a↔	Resekcia pseudoaneuryziem v. pulmonalis
5l159.b↔	Resekcia pseudoaneuryziem v. subclavia
5l159.d↔	Resekcia pseudoaneuryziem v. brachioceph.
5l163.0	Sutúra ascendentnej aorty
5l163.1	Sutúra oblúka aorty
5l163.2	Sutúra torakálnej aorty
5l164.0↔	Sutúra a. subclavia
5l164.1↔	Sutúra truncus brachiocephalicus
5l164.2↔	Sutúra a. pulmonalis
5l164.x↔	Sutúra tepien hrudníka, ostatné
5l165.0↔	Sutúra aa. lumbales
5l165.1↔	Sutúra bližšie neurčenej časti a. iliaca
5l165.2↔	Sutúra a. iliaca communis
5l165.3↔	Sutúra a. iliaca externa
5l165.4↔	Sutúra a. iliaca interna
5l165.x↔	Sutúra tepien panvy a trupu, ostatné
5l166.0	Sutúra truncus coeliacus
5l166.1	Sutúra a. hepatica
5l166.2	Sutúra a. gastrica
5l166.3	Sutúra a. lienalis
5l166.4↔	Sutúra a. renalis
5l166.5	Sutúra a. mesenterica superior
5l166.6	Sutúra a. mesenterica inferior
5l166.x↔	Sutúra viscerálnych tepien, ostatné
5l173.0	Ligatúra ascendentnej aorty
5l173.1	Ligatúra oblúka aorty
5l173.2	Ligatúra torakálnej aorty
5l174.0↔	Ligatúra a. subclavia
5l174.1↔	Ligatúra truncus brachiocephalicus
5l174.2↔	Ligatúra a. pulmonalis
5l174.x↔	Ligatúra tepien hrudníka, ostatné
5l179.a↔	Ligatúra v. pulmonalis
5l179.b↔	Ligatúra v. subclavia
5l179.d↔	Ligatúra v. brachiocephalica
5l500.3	Vytv.spojky pom. protézy medzi a.pulmonalis a aortou,centr.
5l500.6	Umiestn.ventrikulo-pulmonár.arteriálneho konduitu
5l501.0	Vytvor.vnútrobr.žil.spojky:splenoren.venóz.shunt
5l501.1	Vytvor.vnútrobr.žil.spojky:portokavál.venóz.shunt
5l501.2	Vytvor.vnútrobr.žil.spojky:mezokavál.ven.shunt
5l501.3	Vyt.vnút.bruš.žil.spojky:renoportálny ven.shunt

5l501.4	Vyt.vnút.bruš.žil.spojky:mezenterik.jump
5l501.x	Vytvor.vnútrobr.žil.spoj.(intraabd.venózny shunt):ostatné
5l511.3	Bajpas.OP aa.hlavy a krku pom.žily:a.carotis-a.vertebralis
5l521.3↔	Bajpas.OP aa.hlavy,krku p.protézy:karot.-vertebr.bajp.
5l536.0	Plastika záplatou[patch plastika]:truncus coeliacus
5l536.1	Plastika záplatou[patch plastika]:a.hepatica
5l536.2	Plastika záplatou[patch plastika]:a.gastrica
5l536.3	Plastika záplatou[patch plastika]:a.lienalis
5l536.5	Plastika záplatou[patch plastika]:mesenterica superior
5l536.6	Plastika záplatou[patch plastika]:mesenterica inferior
5l540.40↔	Transpozícia a. vertebralis extrakraniálnej časti
5l540.41↔	Transpozícia a. vertebralis do a. carotis comunis
5l540.42↔	Transpozícia a. vertebralis do a. subclavia
5l544.00↔	Transpozícia a. subclavia
5l544.1↔	Transpozícia truncus brachiocephalicus
5l544.2↔	Transpozícia a. pulmonalis
5l544.x↔	Transpozícia aa.hrudníka:ostatné
5l545.0↔	Transpozícia bližšie neurčenej časti a. iliaca
5l545.1↔	Transpozícia a. iliaca externa
5l545.2↔	Transpozícia a. iliaca interna
5l545.x↔	Transpozícia aa.panvy a trupu:ostatné
5l546.0	Transpozícia a. hepatica
5l546.1	Transpozícia a. gastrica
5l546.2	Transpozícia a. lienalis
5l546.3↔	Transpozícia a. renalis
5l546.4	Transpozícia a. mesenterica superior
5l546.5	Transpozícia a. mesenterica inferior
5l546.x↔	Transpozícia viscerálnej tepny, ostatné
5l553.0	Iné plast.rekonštrukcie na ascendentnej aorte
5l553.1	Iné plast.rekonštrukcie oblúka aorty
5l553.2	Iné plast.rekonštrukcie torakálnej aorty
5l554.2↔	Iné plastické rekonštrukcie a. pulmonalis
5l570.3	Rev.v ciev.chir.pre krv:výmena ciev.graftu
5l570.4	Rev.v ciev.chir.pre krv:odstr.cievneho graftu
5l570.7	Rev.v ciev.chir.pre krv:výmena kardiálneho konduitu
5l571.3	Rev.v ciev.chir.pre infekciu:výmena cievneho graftu
5l571.4	Rev.v ciev.chir.pre infekciu:odstránenie cievneho graftu
5m110.1	Podviazanie ductus thoracicus, torakoskop.
5m110.2	Podviazanie ductus thoracicus, torakotom.
5m110.x	Podviazanie ductus thoracicus, iné
5m111	Podviazanie/kanylácia ductus thoracicus
5m120.0	Disekcia retroperitoneálnych LU:lpt.
5m120.3	Disekcia retroperitoneálnych LU:lsk.
5m121	Bloková disekcia inguinálnych LU:lpt.
5n010.0	Ezofagomyotómia:laparotomicky
5n010.1	Ezofagomyotómia:torakotomicky
5n010.2	Ezofagomyotómia:laparoskopicky
5n010.3	Ezofagomyotómia:torakoskopicky
5n010.4	Ezofagomyotómia:konverzia laparosk.na otv.chir.
5n010.5	Ezofagomyotómia:konverzia torakosk.na otv.chir.
5n010.x	Ezofagomyotómia:ostatné
5n011.x	Ezofagomyotómia faryngocervikálna:ostatné
5n012.0	Ezofago-gastromyotómia (kardiomyotómia):lpt.
5n012.1	Ezofago-gastromyotómia (kardiomyotómia):torakotom.
5n012.2	Ezofago-gastromyotómia (kardiomyotómia):laparos.
5n012.3	Ezofago-gastromyotómia (kardiomyotómia):torakosk.
5n012.4	Ezofago-gastromyotómia (kardiomyotómia):konv.lsk.-lpt.
5n012.5	Ezofago-gastromyotómia (kardiomyotómia):konv.torakosk.-lpt
5n012.x	Ezofago-gastromyotómia (kardiomyotómia):ostatné
5n013.0	Divertikulektómia, ezofagomyotómia, laparotomicky
5n013.1	Divertikulektómia, ezofagomyotómia, torakotomicky
5n013.2	Divertikulektómia, ezofagomyotómia, laparoskopicky
5n013.3	Divertikulektómia, ezofagomyotómia, torakoskopicky
5n013.4	Divertikulektómia, ezofagomyotómia, cervikálny prístup
5n013.x	Divertikulektómia, ezofagomyotómia, ostatné
5n01x.0	Iná incízia na pažeráku:laparotomicky
5n01x.1	Iná incízia na pažeráku:torakotomicky
5n01x.2	Iná incízia na pažeráku:laparoskopicky
5n01x.3	Iná incízia na pažeráku:torakoskopicky
5n01x.4	Iná incízia na pažeráku:konv.lsk.-lpt.
5n01x.5	Iná incízia na pažeráku:konv.torakosk.-lpt.
5n020.1	Rekonštr.pas.paž.ako s.v:retrostern:„Gastr.p.up“ s int.an.
5n020.2	Rek.pasáže paž.ako s.v:retrostern:„Gastr.p.up“a cervik.anast
5n020.3	Rek.pas.paž.ako s.výk:retrostern:voľ.interpoz.ten.čr.
5n020.4	Rek.pas.paž.ako samost.výk:retrostern:s interpoz.hrub.čr.
5n020.x	Rekonštr.pasáže pažer.ako sam.výk:retrostern.priestor:ost.
5n021.1	Rek.pas.paž.-sam.v:pôvod.lôžku pažer:„Gastr.p.up“s int.anst
5n021.2	Rek.pas.pažer-s.v:pôvod.lôžku paž:„Gastr.p.up“s cervik.anast
5n021.3	Rek.pas.paž.-s.v:pôvod.lôžku pažer:voľn.interpoz.ten.čr.
5n021.4	Rek.pas.paž.-s.v:pôvod.lôžku pažer:s interpoz.hrub.čr.
5n021.x	Rekonštr.pasáže pažer.ako sam.výk:v pôvod.lôžku pažer:ost.
5n022.0	Ezofagostómia ako samost.výk:cervikálna (slinná fistula)
5n022.x	Ezofagostómia ako samostatný výkon:ostatné
5n029.1	I.reknšt.pas.pažer.,sam.v.Gastr.pull up s intratorak.anast.
5n029.2	I.rekonšt.pas.pažer.,sam.v.Gastr.pull up s cervik.anast.
5n029.3	I.rekonšt.pas.pažer.ako samost.výk.s voľnou interpoz.tenk.čr
5n029.4	Iná rekon.pasáže pažer.ako samost.v.s interpozíciou hr.čreva
5n029.x	Iná rekonštr.pasáže pažeráka ako samost.v:ostatné
5n02a	Rkšt.pas.p.atr.pažer.a oš.1 vr.ezfgtrach.fis.s ez–ez.anst.b.u.fis
5n02b	Rkšt.pas.p.atréz.paž.a oš.1 vr.ezfgtrach.fis:s ez–ez.anst.s uz.fis
5n02c	Rknš.pas.p.atréz.paž.a oš.1 vr.ezfgtrach.fis:s interpoz.b.u.f.
5n02d	Rkšt.pas.p.atr.paž.a oš.1 vr.ezfgtrach.fis:s interpoz.s uz.fist.
5n02e	Rkšt.pas.p.atr.paž.a oš.1 vr.ezfgtrach.fis:trnsmdst.náh.b.uz.f
5n02f	Rkšt.pas.p.atr.paž.a oš.1 vr.ezfgtrach.fis:trnsmdst.náh.uz.fis.
5n02g	Rkšt.pasáže p.atr.paž.a oš.1vr.ezfgtrach.fis:elong.pažeráka
5n02h	Rknš.pas.p.atr.paž.a oš.1 vr.ezfgtrach.fis:podviaz.1 H-fist.
5n02x	Rknš.pas.pažer.atrézii paž.a oš.1 vr.ezfgtrach.fis:iná
5n030	Lok.excízia chor.tk.pažeráka:otvor.chir.
5n031	Lokálna excízia chor.tk.pažeráka:torakoskopicky
5n033.0	Lok.otv.chir.deštr.ch.tk.pažer.elektrokoaguláciou
5n033.1	Lok.otv.chir.deštr.ch.tk.pažer.laser.koaguláciou
5n033.2	Lok.otv.chir.deštr.ch.tk.pažer.termokoaguláciou
5n033.3	Lok.otv.chir.deštr.ch.tk.pažer.kryokoaguláciou
5n033.4	Lok.otv.chir.deštr.ch.tk.pažer.fotodynamic.liečbou
5n033.x	Lok.otv.chir.deštrukcia ch.tk.pažer:ost.
5n034.0	Lok.torakosk.deštr.chor.tk.pažer.elektrokoaguláciou
5n034.1	Lok.torakosk.deštr.chor.tk.pažeráka laser.koaguláciou
5n034.2	Lok.torakosk.deštr.chor.tk.pažer.termokoaguláciou
5n034.3	Lok.torakosk.deštr.chor.tk.pažer.kryokoaguláciou
5n034.4	Lok.torakosk.deštr.chor.tk.pažer.fotodynam.liečbou
5n034.x	Lok.torakosk.deštrukcia chor.tk.pažer:ostatné
5n040	Parc.cervikálna ezofagektómia bez obnovenia kont.
5n041	Parc.torakálna ezofagektómia bez obnovenia kont.
5n042	Parc.torakoabd.ezofagektómia bez obnovenia kont.
5n043	Parc.abdominálna ezofagektómia bez obnovenia kont.
5n049	Iná parc.ezofagektómia bez obnovenia kont.
5n04a	Parc.torakálna ezofagektómia s obnovením kont.
5n04b	Parc.torakoabdominál.ezofagektómia s obnov.kont.
5n04c	Parc.abdominálna ezofagektómia s obnovením kont.
5n04x	Iná parc.ezofagektómia s obnovením kontinuity
5n054.1	Tot.abdmncrv.ezfgkt.bez obn.kont.,tupá disek, krčná ezofagost
5n054.2	Tot.torakoabdm.ezfgkt.bez obn.kont. bez ly-ekt,krč.ezofagost
5n054.3	Tot.torakoabdm.ezfgkt.bez obn.kont.s lymfadenekt,krč.ezofgst
5n054.x	Iná totál.ezofagektómia bez obnov.kontinuity,krč.ezofagost
5n05a.10	Tot.abdmncrv.ezfgkt.s obn.kon.G.p.u.s intrat.an.,o.ch.so sv
5n05a.11	Tot.abdmncrv.ezfgkt.s obn.kon.G.p.u.s intrat.an.,hybrid so sv
5n05a.12	Tot.miniinv.abdmncrv.ezfgkt.s obn.kon.G.p.u.s intrat.an.,svor
5n05a.20	Tot.abdmncrv.ezfgkt.obn.kon.G.p.up s cervik.anst.,o.ch.svork
5n05a.21	Tot.abdmncrv.ezfgkt.ob.kon.G.p.up s cervik.anas.,hybrid sv
5n05a.22	Tot.mininv.abdmncrv.ezfgkt.ob.kon.G.p.up s cerv.ans.svork
5n05a.3	Tot.abdmncrv.ezfgkt.s obn.kontin.s voľ.interpoz.tenk.čr.
5n05a.4	Tot.abdcerv.ezfgkt.s obn.kontinuity s interpoz.hr.č.
5n05a.x	Tot.abdcerv.ezfgkt.s obnovením kontinuity:ost.
5n05b.10	Tot.thrkabdm.ezfgkt.obn.kont.b.LNE G.p.u.s intrat.an.,o.ch.sv
5n05b.11	Tot.thrkabdm.ezfgkt.obn.kont.b.LNE G.p.u.s intrat.an.,hyb.sv
5n05b.12	T.miniinv.trkabdm.ezfgkt.obn.kont.b.LNE G.p.u.s intrat.an.sv
5n05b.20	Tot.thrkabdm.ezfgkt.obn.kont.b.LNE G.p.u.s cervik.an.,o.ch.sv
5n05b.21	T.thrkabdm.ezfgkt.obn.kont.b.LNE G.p.u.s cervik.an.,hybr.sv.
5n05b.22	T.mininv.torakabdm.ezfgkt.obn.kont.b.LNE G.p.u,cerv.an.sv.
5n05b.3	Tot.thrkabdm.ezfgkt.s obn.kont.b.LNE s voľ.interpoz.ten.č.

5n05b.4	Tot.thrkabdm.ezfgkt.s obn.kont.bez LNE s interpozíciou hr.č.
5n05b.x	Tot.thrkabdm.ezfgkt.s ob.kont.b.LNE:ost.
5n05c.10	T.thrkabdm.ezfgkt.obnov.kont.s LNE G.p.up:intrat.an,o.ch.sv.
5n05c.11	T.thrkabdm.ezfgkt.obn.kont.s LNE G.p.up:intrat.an.,hybr.sv.
5n05c.12	T.miniinv.trkabdm.ezfgkt.obn.kont.s LNE G.p.up:intrat.an.svork
5n05c.20	T.thrkabdm.ezfgkt.obn.kont.s LNE„G.p.up“ s cerv.an.,o.ch.sv.
5n05c.21	T.thrkabdm.ezfgkt.obn.kont.s LNE„G.p.up“ s cerv.an.,hybr.sv.
5n05c.22	T.miniinv.trkabdm.ezfgkt.obn.kont.s LNE„G.p.up“cerv.an.svork
5n05c.3	Tot.thrkabdm.ezfgkt.s obnov.kont.s LNE:s voľ.interpoz.ten.č.
5n05c.4	Tot.thrkabdm.ezfgkt.s obnov.kont.s LNE:s interpoz.hr.č.
5n05c.x	Totál.thrkabdm.ezfgkt.s obnov.kont.s LNE:ost.
5n05x.3	Iná tot.ezofagektómia s obnov.kont:s voľnou interpoz.ten.č.
5n05x.4	Iná tot.ezofagektómia s obnovením kont:s interpoz.hr.č.
5n05x.5	Salvage ezofagektómia
5n05x.x	Iná totálna ezofagektómia s obnovením kont:ost.
5n060.1	Subt.ezfgkt.torakofrenolaparotom. s náhradou žal.
5n060.2	Subt.ezfgkt.torakofrenolaparot.,voľnou interpoz.ten.č.
5n060.3	Subt.ezfgkt.torakofrenolaparot.,s interp.hr.čreva
5n060.x	Subtotálna ezofagektómia torakofrenolaparotomicky, ost.
5n092	Opich pažerák.varixov
5n094.0	Primárna sutúra na pažeráku:laparotomicky
5n094.6	Primárna sutúra na pažeráku:endoskopicky
5n09j.00	Otv.chir.zav/vým.samoexp.protézy do pož:1bez antirefl.vent
5n09j.01	Otv.chir.zav/vým.samoexp.pr.do pažer:2bez antirefl.vent
5n09j.03	Otv.chir.zav/vým.samoexp.pr.do pažer.:>3bez antiref.ven
5n09k.02	Otv.chir.zav/vým.samexp.prot.do pažer:1pr.s antireflu.ven.
5n09k.04	Otv.chir.zav/vým.samexp.prot.do pažer:1pr.s antreflux.v.2bez
5n09k.05	Otv.chir.zav/vým.samexp.prot.pažer:>3,z toho1s antireflux.v.
5n09l.0	Otv.chir.zav./výmena neexpandovateľnej protézy do pažer.
5n100	Gastrotómia(vrátane odstránenia cudz.t.) bez ďalš.výk.
5n101	Gastrotómia so zavedením 1 ezofageálneho tubusu
5n103	Iná gastrotómia
5n110	Lok.otvorená excízia ch.zm.žaludočného tk.
5n111	Lok.laparoskop.excízia ch.zm.žaludočného tk.
5n113.0	Lok.otv.chir.deštr.chor.zmen.žalúdoč.tk.elektrokoaguláciou
5n113.1	Lok.otv.chir.deštr.ch.zm.žalúd.tk.laser.koaguláciou
5n113.2	Lok.otv.chir.deštr.ch.zm.žalúd.tk.termokoaguláciou
5n113.3	Lok.otv.chir.deštr.ch.zm.žalúd.tk.kryokoaguláciou
5n113.4	Lok.otv.chir.deštr.ch.zm.žalúd.tk.fotodynamic.liečbou
5n113.x	Lok.otv.chir.deštrukcia chorob.zmen.žalúdoč.tk.iným spôs.
5n114.0	Lok.laparosk.deštr.ch.zm.žalúd.tk.elektrokoaguláciou
5n114.1	Lok.laparosk.deštr.ch.zm.žalúd.tk.laser.koaguláciou
5n114.2	Lok.laparosk.deštr.ch.zm.žalúd.tk.termokoaguláciou
5n114.3	Lok.laparosk.deštr.ch.zm.žalúd.tk.kryokoaguláciou
5n114.4	Lok.laparosk.deštr.ch.zm.žalúd.tk.fotodynam.liečbou
5n114.x	Lok.laparosk.deštr.ch.zm.žalúdočného tk.,ost.
5n120	Atypická parc.res.žalúdka:segmentárna resekcia
5n121	Atypická parc.res.žalúdka:resek.kardie s vytiah.zvyš.žal.
5n122	Atypická parc.res.žalúdka:antrektómia
5n123.0	Biliopankr.diverzia (Scopinaro):laparotom.
5n123.2	Biliopankreat.diverzia (Scopinaro):lsk.
5n123.4	Biliopankr.diverzia (Scopinaro):konverzia lsk-lpt.
5n124.0	Biliopankreat.diverzia s duodenál.switchom:lpt.
5n124.2	Biliopankreat.diverzia s duodenál.switchom:lsk.
5n124.4	Biliopankreat.diverzia s duod.switch:konverzia lsk.-lpt.
5n125.0	Vytv.žal.s-príprava pre biliopankr.diver.s dd.sw(I.fáza):lpt.
5n125.2	Vytv.žal.s-prípr.pre biliopankr.diver.s duod.sw(I.fáza):lsk.
5n125.4	Vyt.žal.s-prípr.pre biliop.diver.s dd.sw(I.fáza):konver.lsk.-lpt.
5n126.0	Duod.sw.s tv.1 spol.kan.ten.čr. po vytv.1žal.s(II.fáza):lpt.
5n126.2	Duod.sw.s tv.1 spol.kan.ten.čr. po v.1ž.sondy(II.f):lsk.
5n126.4	Duod.sw.s tv.1 spol.kan.ten.čr. po v.1ž.s(II.f):konv.lsk.-lpt.
5n129	Iná atypická parciálna resekcia žalúdka
5n12a	Revízia po.res.žal:násl.revíz.po Billroth-I res.
5n12b	Rev.po.res.žal:premena Billroth-I-res.na Billroth-II rekonšt.
5n12c	Rev.po.res.žal:premen.Billroth-I-res.na Roux-Y anast.
5n12d	Revízia po.res.žal:násl.resek.po Billroth-II resek.
5n12e	Rev.po.res.žal:premen.Billroth-II res.na Billroth-I rekonš.
5n12f	Rev.po.res.žal:prem.Billroth-II res.na Roux-Y anas.
5n12g	Rev.po.res.žal:premena s interpozíciou ten.č.
5n12h	Rev.po.res.žal:revízia interponátu ten.č/Roux-Y anas.
5n12x	Ostatná revízia po resekcii žalúdka
5n130	Parc.2/3 resekcia žalúdka s gastroduodenostómiou [B-I]
5n131	Parc.2/3 resekcia žalúdka s gastrojejunostómou [B-II]
5n132	Parc.2/3 resekcia žalúdka s gastrojejunostómiou cez Roux-Y
5n139	Parciálna 2/3 resekcia žalúdka:ostatné
5n13a.0	Subt.res.ž(4/5):s gastrojejnost.analg.B-II bez LNE
5n13a.1	Subt.res.ž(4/5):s gstrjjnst.anlg.B-II so sys.čiast.odstr.LU
5n13a.2	Subt.res.žal(4/5)s gastrjejnst.anlg.B-II s lymfaden.
5n13b.0	Subt.res.žal(4/5):s gastrojejnst.Roux-Y-anst:bez LNE
5n13b.1	Subt.res.ž(4/5):s gastrjjunost.Roux-Y-anast:so sys.č.ods.LU
5n13b.2	Subt.rs.žal(4/5):s gastrojejst.Roux-Y-anst:s LNE
5n13c.0	Subtot.res.žalúdka (4/5)s interpozíciou ten.čr.bez LNE
5n13c.1	Subt.rs.žal(4/5)s interpoz.tenk.čr.so syst.čiast.odstr.LU
5n13c.2	Subtot.res.žalúdka (4/5)s interpozíciou tenk.čr.s LNE
5n13x.0	Iné subtot.res.žalúdka (4/5) bez lymfadenektómie
5n13x.1	Iné subt.res.žal(4/5) so syst.čiast.odstr.LU
5n13x.2	Iné subtot.res.žalúdka (4/5) s lymfadenektómiou
5n140.0	Tot.GE s ezfgjjunost.analg.B-II bez tv.rezerv.bez LNE
5n140.1	Tot.GE s ezfgjjunost.analg.B-II bez tv.rzv.so syst.čiast.ods.LU
5n140.2	Tot.GE s ezfgjjunost.analg.B-II bez tvorby rzv.s LNE
5n141.0	Tot.GE s ezfgjjunost.analg.B-II s tv.rzv.bez LNE
5n141.1	Tot.GE s ezfgjjunost.analg.BII s tv.rzv.so syst.č.odstr.LU
5n141.2	Tot.GE s ezfgjjunost.analg.BII s tv.rzv.s LNE
5n142.0	Tot.GE s ezfgjjunost.Roux-Y anast bez tv.rezerv.bez LNE
5n142.1	Tot.GE s ezfgjjunost.Roux-Y anast bez tv.rzv.so syst.č.odstr.LU
5n142.2	Tot.GE s ezfgjjunost.Roux-Y anast bez tv.rzv.s LNE
5n143.0	Tot.GE s ezfgjjunost.Roux-Y anast s tv.rzv.bez LNE
5n143.1	Tot.GE s ezfgjjunost.Roux-Y anast s tv.rzv.so syst.č.odstr.LU
5n143.2	Tot.GE s ezfgjjunost.Roux-Y anast s tv.rzv.s LNE
5n144.0	Tot.GE s interpoz.tenk.čr.bez tvorby rzv bez LNE
5n144.1	Tot.GE s interpozíciou tenk.č.bez tv.rzv.so syst.č.odstr.LU
5n144.2	Tot.GE s interpoz.tenk.čreva bez tvorby rzv.s LNE
5n145.0	Tot.GE s interpoz.tenk.čr.s tvorbou zv bez LNE
5n145.1	Tot.GE s interpozíciou tenk.č.s tv.rzv.so syst.čiast.ods.LU
5n145.2	Tot.GE s interpoz.tenk.čreva s tv.rzv.s LNE
5n146.0	Tot.GE, ektómia zvyškového žalúdka bez LNE
5n146.1	Tot.GE, ektómia zvyšk.žalúdka so system.čias.odstr.LU
5n146.2	Tot.GE,ektómia zvyškového žalúdka s LNE
5n14a.0	Tot.GE so subt.res.pažer.s interpozíciou ten.čr.bez LNE
5n14a.1	Tot.GE so sbt.rs.pažer.s interpoz.ten.čr.so syst.čias.odstr.LU
5n14a.2	Tot.GE so subt.res.pažer.s interpozíciou ten.čr.s LNE
5n14b.0	Tot.GE so subt.res.pažeráka s interpozíciou hr.čr.bez LNE
5n14b.1	Tot.GE so sbt.rs.pažer.s interpoz.hr.čr.so syst.čias.odstr.LU
5n14b.2	Tot.GE so subt.resek.pažer. s interpozíciou hr.čr.s LNE
5n14x.00	Iná tot.GE bez subtotál.resekcie pažer.bez LNE
5n14x.01	Iná tot.GE bez subtotál.resekcie pažer.so syst.čias.odstr.LU
5n14x.02	Iná tot.GE bez subtotál.resekcie pažer.s LNE
5n14x.10	Iná tot.GE so subtot.res.pažeráka bez lymfadenektómie
5n14x.11	Iná tot.GE so subt.resek.pažer.so sytem.čias.syst.odstr.LU
5n14x.12	Iná tot.GE so subt.resekciou pažer.s lymfadenektómiou
5n150.0	Rozš.subt.res.žal.s gstrjjnst.anlog.B-II bez LNE
5n151.0	Rzš.sbt.rs.ž.s gstrjjnst.Roux-Y-anst.bez LNE
5n152.0	Rozš.subt.res.žalúdka s interpozíc.ten.čr.bez LNE
5n159	Rozš.subt.res.žalúdka bez syst.odstr.LU:ostatné
5n15a.2	Rozš.sbt.rs.ž.s gstrjjnst.anlg.B-II so systemat.LNE
5n15b.2	Rozš.sbt.res.žal.s gstrjjnst.Roux-Y-anast.so systemat.LNE
5n15c.2	Rozš.subt.res.žalúdka s interpozíc.ten.č:so systemat.LNE
5n15x	Rozš.subt.res.žalúdka so syst.odstr.LU:ostatné
5n160.0	Rozš.GE(s res.sused.org.)s ezfgjjnst.anlg.B-II bez tv.rzv.bez LNE
5n160.2	Rozš.GE(s res.s.org.)s ezfgjjnst.anlg.B-II bez tv.rzv.so syst.LNE
5n161.0	Rozš.GE(s res.sused.org.)s ezfgjjnst.anlg.B-II stv.rzv.bez LNE
5n161.2	Rozš.GE(s res.s.org.)s ezfgjjnst.anlg.B-II s tv.rzv.so syst.LNE
5n162.0	Rozš.GE(s res.sused.o.)s ezfgjjnst.Roux-Y bez tv.rzv.bez LNE
5n162.2	Rozš.GE(s res.s.org.)s ezfgjjnst.Roux-Y bez tv.rzv.so syst.LNE
5n163.0	Rozš.GE(s res.sused.o.)s ezfgjjnst.Roux-Y s tv.rzv.bez LNE
5n163.2	Rozš.GE(s res.s.org.)s ezfgjjnst.Roux-Y s tv.rzv.so syst.LNE
5n164.0	Rozš.GE(s res.sused.o.)s ezfgjjnst.interp.t.č.bez tv.rzv.bez LNE
5n164.2	Rozš.GE(s res.s.org.)s ezfgjjnst.interp.t.č.bez tv.rzv.so syst.LNE
5n165.0	Rozš.GE(s res.sused.o.)s ezfgjjnst.interp.t.č.s tv.rzv.bez LNE

5n165.2	Rozš.GE(s res.s.org.)s ezfgjjnst.interp.t.č.s tv.rzv.so syst.LNE
5n166.2	Rozš.GE,ektómia zbytk.časti žalúdka so syst.LNE
5n16x	Rozš.GE (s res.iného sus.org.)so systematickou LNE:ost.
5n16x.0	Rozš.GE (s res.iného sus.org.) bez lymafadektómie:ost.
5n170.0	Gastroduodenostómia:laparotomicky
5n170.2	Gastroduodenostómia:laparoskopicky
5n170.4	Gastroduodenostómia:konv.laparosk.-laparot.
5n171.0	Predná gastroenterostómia:laparotomicky
5n171.2	Predná gastroenterostómia:laparoskopicky
5n171.4	Predná gastroenterostómia:konv.laparosk.-laparot.
5n172.0	Zadná gastroenterostómia:laparotomicky
5n172.2	Zadná gastroenterostómia:laparoskopicky
5n172.4	Zadná gastroenterostómia:konv.laparosk.-laparot.
5n173.0	Revízia gastroenterostómie bez res.žalúdka:laparot.
5n173.2	Revízia gastroenterostómie bez res.žalúdka:laparos.
5n173.4	Revízia gastroenterostómie bez res.žalúdka:konv.lsk.-lpt.
5n174.0	GEA b.res.ž:zoš.stpl/trnss.,gastrojejnst.Roux-Y:lpt.
5n174.2	GEA b res.žal:zoš.stpl/transs,gastrojejnst.,Roux-Y:lsk.
5n174.4	GEA b.res.žal:zoš.stpl/trnss,gastrojjnst.Roux-Y:konv.lsk.-lpt.
5n175.0	GEA b.res.ž.:zoš.stapl./transs,s gastrojejnst.analg.B-II:lpt
5n175.2	GEA b.res.žal:zoš.stapl./transs,s gastrojejnst.anlg.B-II:lsk.
5n175.4	GEA b.rs.ž:zoš.stapl/transs.s gastrojejnst.anlg.B-II:zm.lsk-lpt.
5n17x.0	Iná GEA bez res.žalúdka:laparot.
5n17x.2	Iná GEA bez res.žalúdka:laparosk.
5n17x.4	Iná GEA bez res.žalúdka:konv.lsk.-lpt.
5n180.0	Sutúra žalúdka po poranení:otv.chirur.abdom.
5n180.1	Sutúra žalúdka po poranení:otv chirur.torakál.
5n180.2	Sutúra žalúdka po poranení:laparoskopicky
5n180.4	Sutúra žalúdka po poranení:konverz.laparosk-laparot.
5n180.x	Sutúra žalúdka po poranení:ostatné
5n182.0	Gastropexia:otv.chir.abdomin.
5n182.1	Gastropexia:otv.ch.torakálne
5n182.2	Gastropexia:laparoskopicky
5n182.4	Gastropexia:konverzia lsk.-lpt.
5n182.x	Gastropexia:ostatné
5n183.0	Kardioplastika žal(napr.Belsey):otv.chir.abd.
5n183.1	Kardioplastika žal(napr.Belsey):otv.ch.torakálne
5n183.2	Kardioplastika žal(napr.Belsey):lsk.
5n183.4	Kardioplastika žal(napr.Belsey):konv.lsk.-lpt.
5n183.x	Kardioplastika žal(napr.Belsey):ost.
5n184.0	Fundoplikácia žalúdka:otv.chir.abdomin.
5n184.1	Fundoplikácia žalúdka:otv.ch.torakálne
5n184.2	Fundoplikácia žalúdka:laparoskopicky
5n184.4	Fundoplikácia žalúdka:konv.lsk.-lpt.
5n184.50	Fundoplikácia žalúdka s hiátovou sutúrou, otv.chir.abdomin
5n184.51	Fundoplikácia žalúdka s hiátovou sutúrou, otv.chir.torakál.
5n184.52	Fundoplikácia žalúdka s hiátovou sutúrou, lsk
5n184.5x	Fundoplikácia žalúdka s hiátovou sutúrou, ostatné
5n184.x	Fundoplikácia žalúdka:ostatné
5n185.0	Hemifundoplikácia žalúdka:otv.chir.abd.
5n185.1	Hemifundoplikácia žalúdka:otv.ch.torakálne
5n185.2	Hemifundoplikácia žalúdka:laparoskopicky
5n185.4	Hemifundoplikácia žalúdka:konverz.lsk.-lpt.
5n185.x	Hemifundoplikácia žalúdka:ostatné
5n186.0	Hemifundoplik.žalúdka s hiátovou sut:otv.chir.abd.
5n186.1	Hemifundoplik.žalúdka s hiát.sutúrou:otv.ch.torakál.
5n186.2	Hemifundoplik.žalúdka s hiát.sutúrou:lsk.
5n186.4	Hemifundoplik.žalúdka s hiátovou sut:zm.lsk.-lpt.
5n186.x	Hemifundoplik.žalúdka s hiátovou sut:ost.
5n18a.0	Vertik.gastroplas.žal.podľa Masona:ot.chir.abd.
5n18a.1	Vertik.gastroplas.žal.podľa Masona:ot.ch.torakál.
5n18a.2	Vertikál.gastroplast.žal.podľa Masona:lsk.
5n18a.4	Vertik.gastroplast.žal.podľa Masona:zm.lsk.-lpt.
5n18a.x	Vertik.gastropl.žal.podľa Masona:ost.
5n18b.0	Impl/vým.nenastaviteľnej bandáže žalúdka:otv.chir.abd.
5n18b.1	Impl/vým.nenastaviteľnej bandáže žalúdka:otv.ch.torakál.
5n18b.2	Impl/vým.nenastaviteľnej bandáže žalúdka:lsk.
5n18b.4	Impl/vým.nenastaviteľnej bandáže žalúdka:zm.lsk.-lpt.
5n18b.x	Impl/vým.nenastaviteľnej bandáže žalúdka:ost.
5n18c.0	Impl/vým.nastaviteľnej bandáže žalúdka:otv.chir.abd.
5n18c.1	Impl/vým.nastaviteľnej bandáže žalúdka:otv.ch.torakál.
5n18c.2	Impl/vým.nastaviteľnej bandáže žalúdka:lsk.
5n18c.4	Impl/vým.nastaviteľnej bandáže žalúdka:zm.lsk.-lpt.
5n18c.x	Impl/vým.nastaviteľnej bandáže žalúdka:ost.
5n18d.0	Znovazafixovanie dislok.bandáže žalúdka:otv.chir.abd.
5n18d.1	Znovazafix.dislok.bandáže žalúdka:otv.ch.torakalne
5n18d.2	Znovazafixovanie dislokovanej bandáže žalúdka:lsk.
5n18d.4	Znovazafixovanie dislok.bandáže žalúdka:zm.lsk.-lpt.
5n18d.x	Znovazafixovanie dislokovanej bandáže žalúdka:ost.
5n18e.0	Odstránenie jednej žalúdočnej bandáže:otv.chir.abd.
5n18e.1	Odstránenie jednej žalúdočnej bandáže:otv.ch.torakál.
5n18e.2	Odstránenie jednej žalúdočnej bandáže: laparoskopicky
5n18e.4	Odstránenie jednej žalúdočnej bandáže:zm.lsk.-lpt.
5n18e.x	Odstránenie jednej žalúdočnej bandáže:ost.
5n18x.0	Ost.rekonštrukč. OP na žalúdku:otv.chir.abd.
5n18x.1	Ost. rekonštr.OP na žalúdku:otv.ch.torakálne
5n18x.2	Ost.rekonštrukč. OP na žalúdku:lsk.
5n18x.4	Ost.rekonštrukč. OP na žalúdku:zm.lsk.-lpt.
5n18x.x	Ost.rekonštrukč. OP na žalúdku:ost.
5n199	Pyloroplastika
5n19a	Resekcia pyloru s gastroduodenostómiou
5n20a	Bajpasové anastomózy:ten.č.k ten.č
5n20b	Bajpasové anastomózy:duodena k duodenu
5n20c	Bajpasové anastomózy:tenk.čr. k hrubému čr.
5n20d	Bajpasové anastomózy:hrubého čr. k hrubému čr.
5n20f	Intrakorporálna anastomóza pri resekčných výkonoch
5n20x	Bajpasové anastomózy čriev:ost.
5n230.0	Segmentárna resekcia duodena:lpt.
5n230.2	Segmentárna resekcia duodena:lsk.
5n230.4	Segmentárna resekcia duodena:konv.lsk.-lpt.
5n231.0	Segmentárna resekcia jejuna:lpt.
5n231.2	Segmentárna resekcia jejuna:lsk.
5n231.4	Segmentárna resekcia jejuna:konv.lsk.-lpt.
5n232.0	Segmentárna resekcia ilea:lpt.
5n232.2	Segmentárna resekcia ilea:lsk.
5n232.4	Segmentárna resekcia ilea:konv.lsk.-lpt.
5n233.0	Viacnásob.segmentárna resekcia tenk.čr:lpt.
5n233.2	Viacnásob.segmentárna resekcia tenk.čr:lsk.
5n233.4	Viacnásob.segmentár.resekcia tenk.čr:konver.lsk.-lpt.
5n234.0	Parciálna resekcia duodena:lpt.
5n234.2	Parciálna resekcia duodena:lsk.
5n234.4	Parciálna resekcia duodena:konv.lsk.-lpt.
5n235.0	Parciálna resekcia jejuna:lpt.
5n235.2	Parciálna resekcia jejuna:lsk.
5n235.4	Parciálna resekcia jejuna:konv.lsk.-lpt.
5n236.0	Parciálna resekcia ilea:lpt.
5n236.2	Parciálna resekcia ilea:lsk.
5n236.4	Parciálna resekcia ilea:konv.lsk.-lpt.
5n238	Res.tenk.čr.,odstr.transplantátu použitého z tenk.čr.
5n23x	Resekcia tenkého čreva:iná
5n240.01	Parciál.segment.resekcia hr.čr:laparotomicky s anast.
5n240.02	Parc.segm.res hr.čr:laparotom.s enterostóm.a slep.uzav
5n240.03	Parc.segm.res hr.čr:laparotom.s 2 enterostóm.
5n240.04	Parc.segm.res hr.čr:laparotom.s anast.a an.praet.natur
5n240.21	Parciál.segment.res.hr.čreva:laparoskop.s anast.
5n240.25	Parciál.segment.res.hr.čreva:lsk s enterostóm.
5n240.4	Parciál.segment.res.hr.čreva:konverzia lsk.-lpt.
5n240.x	Parciál.segment.res.hr.čreva:ostatné
5n244.01	Pravostr.hemikolektómia:laparotom.s anast.
5n244.02	Pravostr.hemikolektómia:lpt.s enterostóm.a slep.uz.
5n244.03	Pravostr.hemikolektómia:lpt.s 2 enterostóm.
5n244.04	Pravostr.hemikolektómia:lpt.s anast.a an.praet.
5n244.21	Pravostr.hemikolektómia:lsk s anast.
5n244.25	Pravostr.hemikolektómia:lsk s enterostómiou
5n244.4	Pravostr.hemikolektómia:konv.lsk.-lpt.
5n244.x	Pravostr.hemikolektómia:ost.
5n245.01	Parciál.res.colon transversum:laparotom.s anast.
5n245.02	Parciál.res.colon transversum:lpt.s enterostóm.a slep.uz.
5n245.03	Parciál.res.colon transversum:lpt.s 2 enterostóm.
5n245.04	Parciál.res.colon transversum:lpt.s anast.a an.praet.

5n245.21	Parciál.res.colon transversum:lsk s anast.
5n245.25	Parciál.res.colon transversum:lsk s enterostómiou
5n245.4	Parciál.res.colon transversum:konv.lsk.-lpt.
5n245.x	Parciál.resekcia colon transversum:ost.
5n246.01	Ľavostr.hemikolektómia:laparotom.s anast.
5n246.02	Ľavostr.hemikolektómia:lpt.s enterostóm.a slep.uz.
5n246.03	Ľavostr.hemikolektómia:lpt.s 2 enterostóm.
5n246.04	Ľavostr.hemikolektómia:lpt.s anast.a an.praet.
5n246.21	Ľavostr.hemikolektómia:lsk s anast.
5n246.25	Ľavostr.hemikolektómia:lsk s enterostómiou
5n246.4	Ľavostr.hemikolektómia:konv.lsk.-lpt.
5n246.x	Ľavostr.hemikolektómia:ost.
5n247.01	Parc.res.colon sigmoideum:laparotom.s anast.
5n247.02	Parc.res.colon sigmoideum:lpt.s enterostóm.a slep.uz.
5n247.03	Parc.res.colon sigmoideum:lpt.s 2 enterostóm.
5n247.04	Parc.res.colon sigmoideum:lpt.s anast.a an.praet.
5n247.21	Parc.res.colon sigmoideum:lsk s anast.
5n247.25	Parc.res.colon sigmoideum:lsk s enterostómiou
5n247.4	Parc.res.colon sigmoideum:konv.lsk.-lpt.
5n247.x	Parc.res.colon sigmoideum:ost.
5n248.01	Res.viac.sused.č.hr.čr[subt.res.hr.č.]:lpt.s anast.
5n248.02	Res.viac.sused.č.hr.čr[subt.res.hr.č.]:lpt.s enterost.sl.u.
5n248.03	Res.viac.sused.č.hr.čr[subt.res.hr.č.]:lpt s 2 enterost.
5n248.04	Res.viac.sused.č.hr.čr[subt.res.hr.č.]:lpt.s anast.a an.praet.
5n248.21	Res.viac.sused.č.hr.čr[subt.res.hr.č.]:lsk s anast.
5n248.25	Res.viac.sused.č.hr.čr[subt.res.hr.č.]:lsk s enterost.
5n248.4	Res.viac.sused.č.hr.čr[subt.res.hr.č.]:konv.lsk.-lpt.
5n248.x	Res.viac.sused.č.hr.čr[subt.res.hr.č.]:ost.
5n250.02	Tot.kolektómia:otv.chir.s ileorek.anast.a rz.(Pouch)
5n250.03	Tot.kolektómia:otv.chir.s ileorek.anast.bez rz.(Pouch)
5n250.04	Tot.kolektómia:otv.chir.s ileoanál.anast.a rz.(Pouch)
5n250.05	Tot.kolektómia:otv.chir.s ileoanál.anast.bez rz.(Pouch)
5n250.08	Tot.kolektómia:otv.ch.s ileostómiou
5n250.26	Tot.kolektómia:lsk. s anast.a rezervoárom(Pouch)
5n250.27	Tot.kolektómia:lsk. s anast.bez rezervoáru (Pouch)
5n250.28	Tot.kolektómia:laparoskopicky s ileostómiou
5n250.4	Tot.kolektómia:konverzia lsk.-lpt.
5n250.x	Tot.kolektómia:ostatné
5n251.02	Tot. proktokolektómia:otv.chir.s ileorek.anst.a rz.(Pouch)
5n251.03	Tot.proktokolekt.:otv.chir.s ileorek.anst.bez rz.(Pouch)
5n251.04	Tot.proktokolektómia:otv.chir.s ileoanál.anst.a rz.(Pouch)
5n251.05	Tot.kolektómia:otv.chir.s ileoanál.anst.bez rz.(Pouch)
5n251.08	Tot.proktokolektómia:otv.ch.s ileostómiou
5n251.26	Tot.proktokolektómia:lsk.s anast.a rezervoárom(Pouch)
5n251.27	Tot.proktokolekt.:lsk.s anast.bez rezervoáru (Pouch)
5n251.28	Tot.proktokolektómia:laparosk.s ileostómiou
5n251.4	Tot.proktokolektómia:konverzia lsk.-lpt.
5n251.x	Tot.proktokolektómia:ost.
5n252.02	T.kolekt.s proktomusekt:o.ch.s ilrekt.anast.a rezerv.(Pouch)
5n252.03	T.kolekt.s proktomusekt:o.ch.s ilrek.anast.b.rez(Pouch)
5n252.04	T.kolekt.s proktomusekt:o.ch.s ilan.anast.a rez.(Pouch)
5n252.05	T.kolekt.s proktomusekt:o.ch.s ilanal.anst.b.rez.(Pouch)
5n252.08	Tot.kolektómia s proktomukosektómiou:otv.ch.s ileostómiou
5n252.26	Tot.kolekt.s proktomukosekt:lsk s anast.a rezerv.(Pouch)
5n252.27	Tot.kolekt.s proktomukosekt:lsk s anast.bez rzv.(Pouch)
5n252.28	Tot.kolektómia s proktomukosekt:lsk s ileostómiou
5n252.4	Tot.kolektómia s proktomukosektómiou:konver.lsk.-lpt.
5n252.x	Tot.kolektómia s proktomukosektómiou:ost.
5n25x.02	Iná tot.kolekt.a proktokolekt:otv.ch.s ileorek.anast.a rezerv.
5n25x.03	Iná tot.kolekt.a proktokolekt:otv.ch.s ileor.anast.bez rezerv.
5n25x.04	Iná tot.kolekt.a proktokolekt:otv.ch.s ileoan.anast.a s rezerv
5n25x.05	Iná tot.kolekt.a proktokolekt:otv.ch.s ileoan.anast.bez rezerv
5n25x.08	Iná tot.kolektómia a proktokolektómia:otv.ch.s ileostómiou
5n25x.26	Iná tot.kolekt.a proktokolekt:lsk.s anast.a rezerv.
5n25x.27	Iná tot.kolekt.a proktokolekt:lsk.s anast.bez rezerv.
5n25x.28	Iná tot.kolekt.a proktokolekt:lsk.s ileost
5n25x.4	Iná tot.kolektómia a proktokolektómia:konver.lsk.-lpt.
5n25x.x	Iná tot.kolektómia a proktokolektómia:ost.
5n260.01	Rozš.dx hemikolekt.s odstr.sused.org:otv.ch.s anast.
5n260.02	Rozš.dx hmklkt.s ods.sused.org:otv.ch.s eneterost.a sl.u.
5n260.03	Rozš.dx hmklkt.s ods.sused.org:otv.ch.s 2 eneterost.
5n260.04	Rozš.dx hmklkt.s ods.sused.org:otv.ch.s anst.An.praet
5n260.20	Rozš.dx hemikolekt.s odstr.sused.org:lsk.bez anast.
5n260.21	Rozš.dx hemikolektómia s ods.sused.org:lsk.s anast.
5n260.4	Rozš.dx hmklkt.s odstr.sused.org:konver.lsk.-lpt.
5n260.x	Rozš.dx hemikolektómia s odstr.sused.orgánov:ost.
5n261.01	Rozš.sin.hemikolektómia s odstr.sused.org:o.ch.s anast.
5n261.02	Rozš.sin.hmklkt s odstr.sused.org:o.ch.s eneterost.sl.u.
5n261.03	Rozš.sin.hmklkt s odstr.sused.org:o.ch.s 2 eneterost
5n261.04	Rozš.sin.hemikolekt.s odstr.sused.org:o.ch.s anas.An.praet.
5n261.20	Rozš.sin.hemikolektómia s odstr.sused.org:lsk.bez anst.
5n261.21	Rozš.sin.hmklkt s odstr.sused.org.:lsk.s anst.
5n261.4	Rozš.sin.hmklkt s odstr.sused.org.:zm.lsk.-lpt.
5n261.x	Rozš.sin.hemikolektómia s odstr.sused.org.:ost.
5n262.01	Rozš.subt.resekcia hr.čreva s odstr.sused.org.:o.ch.s anst.
5n262.02	Rozš.subt.res.hr.čr.s odstr.sused.org:o.ch.s enterost.sl.uz.
5n262.03	Rozš.subtot.res.hr.čreva s odstr.sused.org:o.ch.s 2 enterost
5n262.04	Rozš.subt.res.hr.čr.s odstr.sused.org:o.ch.s anas.An.praet.
5n262.20	Rozš.subt.res.s hr.čreva s odstr.sused.org.:lsk.bez anastom.
5n262.21	Rozš.subt.resekcia hr.čr.s odstr.sused.org.:lsk.s anast.
5n262.4	Rozš.subtot.res.hr.čreva s odstr.sused.org.:konver.lsk.-lpt.
5n262.x	Rozš.subtot.resekcia hr.čreva s odstr.sused.org.:ost.
5n263.01	Rozšír.kolektómia s odstr.sused.org:otv.ch.s anast.
5n263.02	Rozšír.kolektómia s odstr.sused.org:o.ch.s enterost,sl.uzav.
5n263.03	Rozšír.kolektómia s odstr.sused.org:o.ch.s 2 enterost.
5n263.04	Rozšír.kolektómia s odstr.sused.org:o.ch.s anast.An.praet.
5n263.20	Rozšír.kolektómia s odstr.sused.org:lsk.bez anastom.
5n263.21	Rozšír.kolektómia s odstr.sused.org:lsk.s anast.
5n263.4	Rozšír.kolektómia s odstr.sused.org:konver.lsk.-lpt.
5n263.x	Rozšír.kolektómia s odstr.sused.org:ost.
5n264.01	Rozš.proktokolektomia s odstr.sus.org:o.ch.s anst.
5n264.02	Rozš.proktokolektomia s odstr.sus.org:o.ch.s enterost.sl.u
5n264.03	Rozš.proktokolektomia s odstr.sus.org:o.ch.s 2 enterostóm.
5n264.04	Rozš.proktokolektomia s odstr.sus.org:o.ch.s anst.An.praet.
5n264.20	Rozš.proktokolektómia s odstr.sused.org:lsk.bez anst.
5n264.21	Rozš.proktokolektómia s odstr.sused.org:lsk.s anast.
5n264.4	Rozš.proktokolektómia s odstr.sused.org:konver.lsk.-lpt.
5n264.x	Rozš.proktokolektómia s odstr.sused.org:ost.
5n265.01	Rozš.res.colon sigmoid.s odstr.sused.org:o.ch.s anst.
5n265.02	Rozš.res.c.sigmoid.s odstr.sused.org:o.ch.s enterost.sl.uz.
5n265.03	Rozš.res.colon sigmoid.s odstr.sused.org:o.ch.s2 enterost.
5n265.04	Rozš.res.c.sigmoid.s odstr.sused.org:o.ch.s anst.An.praet.
5n265.20	Rozš.res.col.sigmoideum s odstr.sus.org:lsk.bez anst.
5n265.21	Rozš.res.col.sigmoideum s odstr.sus.org:lsk.s anast.
5n265.4	Rozš.res.col.sigmoid.s odstr.sus.org:konver.lsk.-lpt.
5n265.x	Rozš.res.col.sigmoid.s odstr.sus.org:ost.
5n26x.x	Iná rozšír.resekcia hr.čreva s odstr.sused.org:ost.
5n290	Odstránenie črevného segm.duodena ako samost.výk.
5n291	Odstr.črevného segm.jejuna/ilea ako samost.výk.
5n292	Odstránenie črevného segm.hrubého čreva ako samost.výk.
5n29x	Odstránenie črevného segm.ako samost.výk:ostat.
5n310.0	Vytv.terminál.caecumstómie ako samost.výk:lpt.
5n310.2	Vytv.terminál.caecumstómie ako samost.výk:lsk.
5n310.4	Vytv.terminál.caecumstómie ako samost.v:konver.lsk.-lpt.
5n311.0	Vytv.terminál.ascendostómie ako samost.v:lpt.
5n311.2	Vytv.terminál.ascendostómie ako samost.v:lsk.
5n311.4	Vytv.terminál.ascendostómie ako sam.v:konv.lsk.-lpt
5n312.0	Vytv.terminál.transverzostómie ako samost.v:lpt.
5n312.2	Vytv.terminál.transverzostómie ako samost.v:lsk.
5n312.4	Vytv.termin.transverzostómie ako sam.v:konv.lsk.-lpt
5n313.0	Vytv.termin.descendostómie ako samost.v:lpt.
5n313.2	Vytv.termin.descendostómie ako samost.v:lsk.
5n313.4	Vytv.terminál.descendostómie ako sam.v:konv.lsk.-lpt
5n314.0	Vytv.termin.sigmoideostómie ako samost.v:lpt.
5n314.2	Vytv.termin.sigmoideostómie ako samost.v:lsk.
5n314.4	Vytv.termin.sigmoideostómie ako sam.v:konv.lsk.-lpt
5n315.0	Vytv.termin.ileostómie ako samost.v:lpt.
5n315.2	Vytv.termin.ileostómie ako samost.v:lsk.
5n315.4	Vytv.terminál.ileostómie ako sam.v:konv.lsk.-lpt.
5n31x.0	Vytvorenie terminálnej enterostómie ako samost.v:ost.lpt.

5n31x.2	Vytvorenie terminálnej enterostómie ako samost.v:ost. lsk.
5n31x.4	Vytv.terminál.enterostómie-sam.v:ost.konver.lsk.-lpt.
5n34a.0	Longitudinálne predĺženie čreva podľa Bianchiho
5n420.01	Pred.manžet.[segm]res.konečn.s uch.sfin:o.ch.s anast.
5n420.02	Pred.manžet.[segm]res.koneč.s uch.sfin:o.ch.s enterst.a sl.uz
5n420.21	Pred.manžet.[segm]res.koneč.s uch.sfin:lsk.s anst.
5n420.22	Pred.manžet.res.[seg]konečn.s uch.sfin:lsk.s eneterst.,sl.uz
5n420.x	Pred.manžet.[segm]res.konečn.s uch.sfin:lsk.ost.
5n421.01	Zad.manžet.[segm]res.konečn.s uch.sfinkt:otv.ch.s anast.
5n421.02	Zad.manž.[seg]res.koneč.s uch.sfink:o.ch.s enterst.a sl.uz
5n421.x	Zad.manžet.[seg]rs.koneč.s uchov.sfinkt:lsk.ost.
5n422.01	Tubul.rs.koneč.s uch.sfin.pri ponech.parapr:ot.ch.s anst.
5n422.02	Tubul.rs.koneč.s uch.sfin.ponech.parapr:ot.ch.s entrst.a sl.u
5n422.21	Tubul.res.konečn.s uch.sfin.pri ponech.parapr:lsk.s anst.
5n422.22	Tubul.res.konečn.s uch.sfin.pri ponech.parapr:lsk.s enetrst.
5n422.7	Tubul.res.konečn.s uch.sfin.pri ponech.parapr:peranál.
5n422.x	Tubul.res.koneč.s uch.sfin.pri ponech.parapr:ost.
5n423.01	Pred.res.konečníka pri uchovaní sfinkteru:otv.ch.s anst.
5n423.02	Predná res.konečn.pri uchov.sfinkt:otv.ch.s enetrst.a sl.uz.
5n423.21	Pred.res.konečn.pri uchovaní sfinkteru:lsk.s anast.
5n423.22	Pred.res.konečn pri uch.sfinkt:lsk.s enetrst.a sl.uz.
5n423.x	Predná resekcia konečníka pri uchovaní sfikteru:ost.
5n424.01	Vysoká pred.res.konečníka s uch.sfin:otv.ch.s anast.
5n424.02	Vys.pred.res.koneč.s uch.sfin:otv.ch.s enterost.a sl.uzáv.
5n424.21	Vysoká predná res.konečn.pri uchov.sfin:lsk.s anast.
5n424.22	Vys.pred.resek.konečn.pri uch.sfins:lsk.s enterost.a sl.uz.
5n424.x	Vysoká predná resekcia konečníka pri uchovaní sfikteru:ost.
5n425.01	Hlboká pred.res.konečn.s uch.sfin:otv.ch.s anast.
5n425.02	Hlb.pred.res.konečn.s uch.sfin:otv.ch.s enterost.a sl.uz.
5n425.21	Hlboká pred.res.konečn.s uch.sfin:lsk.s anst.
5n425.22	Hlb.pred.res.konečn.s uch.sfin:lsk.s enterost.a sl.uz.
5n425.x	Hlboká predná resekcia konečníka pri uchovaní sfikteru:ost.
5n426.01	Hlb.pred.rs.konečn.s uchov.sfin s peran.anst:otv.ch.s anst.
5n426.21	Hlb.pred.res.konečn.s uchov.sfin s peran.anst:lsk.s anst.
5n426.22	Hlb.re.koneč.pri uch.sf.s peranál.anast.,lsk,esk [TaTME]
5n426.x	Hlboká pred.res.konečn.s uch.sfin s peranál.anstom:ost.
5n427.01	Rozš.pred.rs.koneč.s uch.sfin s odstr.sused.org:otv.ch.s anast
5n427.02	Rozš.pr.rs.koneč.s uch.sfin s ods.sused.o:ot.ch.s enterst,sl.uz
5n427.21	Rozš.pred.res.konečn.s uch.sfin s odstr.sused.org:lsk.s anast.
5n427.22	Rozš.pred.rs.koneč.s uch.sfin s ods.ss.o:lsk.s enterost.,sl.uz
5n427.x	Rozšír.pred.res.konečníka s uchov.sfin s odstr.od sused.o:ost.
5n429.01	Iná res.konečn.pri uchovaní sfikteru:otv.ch.s anast.
5n429.02	Iná res.koneč.pri uchov.sfikteru:otv.ch.s enterost.,sl.uzáv.
5n429.21	Iná res.konečn.pri uchovaní sfikteru:lsk.s anast.
5n429.22	Iná res.konečn.pri uchovaní sfikteru:lsk.s enterost.,sl.uzáv.
5n429.x	Iná res.konečn.pri uchovaní sfikteru:ost.
5n42a.0	Abdominoperineál.res.konečn.bez zachovania sfinkteru:lpt.
5n42a.2	Abdominoperin.rs.koneč.b.zachov.sfinkteru:komb.otv.ch-lsk.
5n42a.x	Abdominoperineál.rs.koneč.bez zachovania sfinkteru:ost
5n42b	Abdominoper.res.konečn.bez zachov.sfinkteru s odstr.sus.org
5n42c.1	Abdominosakr.res.koneč.bez zachov.sfinkt:lpt.abdmnsakr
5n42c.2	Abdmosakr.res.koneč.bez zach.sfinkt:komb.lpt-lsk,abdmsakr
5n42c.x	Abdominosakr.res.koneč.bez zachov.sfinkt:ost.
5n42d	Abdominosakr.res.koneč.bez zachov.sfinkt s odstr.sused.org
5n42e	Sakroperineálna res.konečn.bez zachovania sfinkteru
5n42f	Perineálna res.konečn.bez zachovania sfinkteru
5n42x	Resekcia konečníka bez zachovania sfinkteru:ostatné
5n43f	Grazilisova plastika anusu a sfinkterového aparátu
5n510.0	Atyp.res.chor.tk. pečene, lokálna excízia:lpt.
5n510.2	Atyp.res.chor.tk. pečene, lokálna excízia:lsk.
5n510.4	Atyp.res.chor.tk. pečene, lokál.excízia:konv.lsk.-lpt.
5n510.x	Atyp.res.chor.tk. pečene, lokálna excízia:ostatné
5n511.0	Resekcia endocysty pečene (Echinokokovej cysty):lpt.
5n511.2	Resekcia endocysty pečene (Echinokokovej cysty):lsk.
5n511.4	Res.endocysty pečene (Echinokok.cysty):konv.lsk.-lpt.
5n511.x	Res.endocysty pečene (Echinokok.cysty):ost.
5n512.0	Klinovitá resekcia chorého tkaniva pečene:lpt.
5n512.2	Klinovitá resekcia chorého tkaniva pečene:lsk.
5n512.4	Klinovitá resekcia chorého tkaniva pečene:konv.lsk.-lpt.
5n512.x	Klinovitá resekcia chorého tkaniva pečene:ost.
5n514.0	Lok.deš.chor.tk.pečene alk.inj.s navádz.zobraz.postup:lpt.
5n514.2	Lok.deš.chor.tk.pečene alk.inj.s navádz.zobr.postup:lsk.
5n514.4	Lok.deš.chor.tk.pečene alk.inj.s nav.zobr.p:konv.lsk-lpt
5n514.x	Lok.deš.chor.tk.pečene alkohol.inj.s navádz.zobr.p:ost
5n515.0	Lok.deštr.chor.tk.peč.induk.vysokofrekv.termoterap:lpt.
5n515.2	Lok.deštr.chor.tk.pečene induk.vysokofrekv.termoterap:lsk
5n515.4	Lok.deštr.chor.tk.peč.induk.vysokofr.termoter:zm.lsk.-lpt.
5n515.x	Lok.deštr.chor.tk.peč.induk.vysokofrekv.termterap:ost.
5n51x.0	Iná lokálna deštr.chor.tk.pečene:lpt.
5n51x.2	Iná lokálna deštr.chor.tk.pečene:lsk.
5n51x.4	Iná lokálna deštr.chor.tk.pečene:konv.lsk.-lpt.
5n51x.x	Iná lokálna deštr.chor.tk.pečene:ost.
5n520.0	Anatom.resekcia 1segmentu pečene, laparotom.
5n520.2	Anatom.resekcia 1 segmentu pečene, laparoskopicky
5n521.10	Ľavostranná hemihepatektómia (res.segm.2, 3, 4a a 4b), lpt
5n521.12	Ľ-str.hemihepatektómia(res.segm.2, 3, 4a a 4b),lsk
5n521.20	Ľ-str.bisegmentekt.pečene(lobekt.ľ-str.,res.segm.2 a 3),lpt
5n521.22	Ľ-str.bisegmentekt.pečene(lobektómia ľ-str,res.segm.2a3),lsk
5n521.3	Left medial sectionectomy (segment 4)
5n522.10	Pravostranná hemihepatektómia (res.segm. 5 až 8), lpt
5n522.12	P-str.hemihepatektómia(resekcia segmentov 5 až 8),lsk
5n522.20	Trisegmentektómia pečene (res.segm.4 až 8), lpt
5n522.22	Trisegmentektómia pečene (resekcia segm.4 až 8),lsk
5n522.3	Extended right hepatectomy (4,5,6,7,8) or trisectionectomy
5n522.4	Right posterior sectionectomy (segment 6,7)
5n522.5	Right anterior sectionectomy (segment 5,8)
5n523.20	Mesohepatektómia (segment 4a, 4b, 5,8), laparotomicky
5n523.22	Mesohepatektómia (segment 4a, 4b, 5,8), laparoskopicky
5n523.40	Anatomická (typická) resekcia pečene, ostatné, laparotomicky
5n523.41	Anatomická (typická) resekcia pečene, ostatné, laparoskopick
5n523.42	Dvojetapová resekcia pečene ALLPS – 1. a 2. fáza
5n52x.0	Anatom.(typ)res.pečene,ost,lpt
5n52x.2	Anatomická (typická) resekcia pečene, ostatné, lsk
5n531	Odstr.hepatál. transplantátu ako samostatný výkon
5n532	Odstr.vlast.tkaniva pečene ako samost.výk.
5n533	Ľ-str.bisegmentekt.pečene(res.sgm2,3),org.darc.počas života
5n534	Ľ-str.hemihepatekt.(res.sgm1,2,3,4a,4b)org.darc.počas života
5n535	P-str.hemihepatekt.(res.sgm 5-8)org.darcovstvo počas života
5n536	Res.časti peč., ďalšie segm.kombi.pre org.darcov.poč.života
5n53x	Hepatektómia pre transplantáciu, ostatné
5n550.10	Sutúra a opich pečene-hemostáza v súvisl.s úrazom,lpt
5n550.11	Sutúra a opich pečene za účel.hemostázy v súvisl.s úrazom,lsk
5n550.20	Sutúra a opich pečene za účel.hemostázy v i.súvisl.ako úraz,lpt
5n550.22	Sutúra a opich pečene za účel.hemostázy v i.súvisl.ako úraz,lsk
5n552	Rekonštrukcia pečene, plastika omenta
5n591.0	Incízia pečene:bez ďalších výkonov
5n591.1	Incízia pečene:drenáž
5n591.20	Fenestrácia cysty pečene, laparotomicky
5n591.22	Fenestrácia cysty pečen, laparoskopicky
5n591.x	Incízia pečene:ost.
5n613.1	Biliodigestívna anastomóza k duodenu
5n613.2	Biliodigestívna anastomóza k jejunu
5n613.3	Biliodigestívna anastomóza k jejunu,interpoz.čr.klučky
5n613.4	Biliodigestívna anastomózak jejunu s Roux-Y
5n613.5	Biliodigestívna anastomóza:ostatné
5n623	Cholecystektómia:rozšírená
5n651.0	Incíz.Oddi zvier.a papilla duodeni major[papilotómia]:lpt.
5n651.2	Incíz.Oddi zvier.a papilla duodeni major[papilotómia]:lsk.
5n651.4	Incíz.Oddi zv.a papilla d.major[papilotómia]konv.lsk.-lpt.
5n651.x	Incíz.Oddi zvier.a papilla d. major[papilotómia]:ost.
5n652.0	Ost.incízie (s duodenot) na Oddi zv.a papilla d.major:lpt.
5n652.2	Ost.incízie (s ddnt) na Oddi zv.a papilla d.major:lsk.
5n652.4	Ost.incízie (s ddnt) na Oddi zv.a Pap.d.major:zm.lsk.-lpt.
5n652.x	Ost.incízie (s ddnt) na Oddi zv.a papilla d.major:ost.
5n716.1	Pankreatogastrostómia
5n716.2	Pankreatoduodenostómia
5n716.3	Pankreatojejunostómia
5n716.40	Pseudocystogastrostómia, laparotomicky
5n716.41	Pseudocystogastrostómia, laparoskopicky
5n716.x	Vnútor.drenáž pankreasu a derivácia pseudocysty pankr,ost.

5n720.0	Enukleácia nádoru pankreasu:laparotomicky
5n720.2	Enukleácia nádoru pankreasu:laparoskopicky
5n721.0	Parciál.ľ-str.pankreatektómia bez anastomózy:lpt.
5n721.2	Parciál.ľ-str.pankreatektómia bez anastomózy:lsk.
5n721.4	Parciál.ľ-str.pankreatektómia bez anastomózy:zm.lsk.-lpt.
5n722	Parc.res.hlavy pankreasu so zachov.pyloru
5n723	Parc.res.hlavy pankreasu so zachov.duodena
5n724	Segmentárna pankreatektómia
5n725	Parciálna pankreaektómia s čiastočnou resekciou žalúdka
5n72a	Tot.pankreatektómia s parciálnou resekciou žalúdka
5n72b	Tot.pankreatektómia so zachov.pyloru
5n72c	Tot.pankreatektómia so zachov.duodena
5n72d	Tot.pankreatektómia:ostránenie transplantátu pankreasu
5n72x.0	Parciálna pankreatektómia, ostatné
5n72x.1	Totálna pankreatektómia, ostatné
5n740	Anastomóza ductus pankreatikus k žalúdku
5n741	Anastomóza ductus pankreatikus k jejunu
5n742	Anastomóza ductus pankreatikus k duodenu
5n743	Anastom.d.pancreat k jejunu s Roux-Y-anastom.
5n74x	Anastomóza ductus pankreaticus:ostatné
5n790.0	Incízia ductus pancreaticus:lpt.
5n790.2	Incízia ductus pancreaticus:lsk.
5n790.4	Incízia ductus pancreaticus:konv.lsk.-lpt.
5n790.x	Incízia ductus pancreaticus:ostatné
5n791.0	Incízia papily pankreasu [papilotómia]:lpt.
5n791.x	Incízia papily pankreasu [papilotómia]:ostatné
5n792.0	Odstr.konkrementu z ductus pancreat:lpt.
5n792.x	Odstr.konkrementu z ductus pancreat:ost.
5n793.0	Excízia ductus pancreaticus:lpt.
5n793.x	Excízia ductus pancreaticus:ostatné
5n794.0	Deštrukcia ductus pancreaticus:lpt.
5n794.x	Deštrukcia ductus pancreaticus:ostatné
5n795.0	Drenáž ductus pancreaticus:lpt.
5n795.x	Drenáž ductus pancreaticus:ostatné
5n79a.0	Dilatácia pankreatických vývodov:lpt.
5n79a.x	Dilatácia pankreatických vývodov:ostatné
5n79c.0	Hemostáza na pankrease a pankreatických cestách:lpt.
5n79c.x	Hemostáza na pankrease a pankreatických cestách:ost.
5n79d.0	Revízia na pankrease a pankr.c.ako samost.výk:lpt.
5n79d.x	Revízia na pankrease a pankr.c.ako samost.výk:ostatné
5n79g.0	Vsun.samoexp.protézy na pankrease a pankr.c:laparot.
5n79g.x	Vsun.samoexp.protézy na pankrease a pankr.c:ost.
5n79h.0	Vsun.protézy bez samoexp.schop.pankreas a pankr.c:lap
5n79h.x	Vsun.protézy bez samoexp.schop.pankreas a pankr.c:ost.
5n79j.0	Výmena samoexp.protézy na pankrease a pankr.c:laparot.
5n79j.x	Výmena samoexp.protézy na pankrease a pankr.c:ost.
5n79k.0	Vým.protézy bez samoexp.schop.pankreas a pankr.c:lpt.
5n79k.x	Vým.protézy bez samoexp.schop.pankreas a pankr.c:ost.
5n79m.0	Sutúra na pankrease a pankr.cestách po poranení:lpt.
5n79m.2	Sutúra na pankrease a pankr.cestách po poranení:lsk.
5n79m.4	Sutúra na pankrease a pankr.cestách po poran.:konv.lsk.-ltp.
5n79m.x	Sutúra na pankrease a pankr.cestách po poranení:ost.
5n79x.0	Iné OP na pankrease a pankr.cest:lpt.
5n79x.2	Iné OP na pankrease a pankr.cest:lsk.
5n79x.4	Iné OP na pankrease a pankr.cest:zm.lsk.-lpt.
5n79x.x	Iné OP na pankrease a pankr.cest:ostatné
5n870	Uzavretie diafragmatickej hernie bez plastiky
5n871	Uzavretie diafragmatickej hernie s plastikou
5n872	Uzavretie diafragmatickej hernie s autogen.m.
5n873	Uzavretie diafragmatickej hernie s alogén.m.
5n874.0	Uzavr.diafragm.her.s alopl.mat:lpt.
5n874.1	Uzavr.diafr.hernie s alopl.mat:lsk.transperit
5n874.2	Uzav.diafr.her.s alopl.mat:esk.totál.extaperit.prist.
5n874.3	Uzav.diafr.hernie s alopl.mat:transtorak.
5n874.4	Uz.diafragmat.her.s alopl.mat:torakoabd.
5n874.5	Uzavr.diafr.her.s alopl.mat:torakoskop.
5n874.x	Uzavr.diafragm.her.s alopl.mat:ost.
5n875	Uzavr.diafragm.hernie pri recidíve bez plast.
5n876	Uzavr.diafragm.hernie pri recidíve s plast.
5n877	Uzavr.diafragm.hernie pri recidíve s autológ.m.
5n878	Uzavr.diafragm.hernie pri recidíve s alogén.m.
5n879.0	Uzavr.diafragm.her.pri recidíve s alopl.mat:lpt.
5n879.1	Uz.diafr.hernie pri recid.s alopl.mat:lsk,transperiton.
5n879.2	Uz.diafr.hernie pri recid.s alopl.mat:esk.tot.extrperit.prís
5n879.3	Uzavr.diafr.hernie pri recid.s alopl.mat:transtorak.
5n879.4	Uzavr.diafr.hernie pri recid.s alopl.mat:torakoabdom.
5n879.5	Uzavr.diafr.hernie pri recid.s alopl.mat:torakoskopic.
5n879.x	Uzavretie diafragmat.hernie pri recidíve s alopl.mat:ost.
5n87x	Uzavretie diafragmatickej hernie:ostatné
5n994	Vsunutie peritoneovaskulárneho shuntu do bruš.dut
5o210.0	Vytvorenie ileálneho rezervoáru (pouchu):otv.ch.
5o210.4	Vytvorenie ileálneho rezervoáru (pouchu):lsk.
5o210.x	Vytvorenie ileálneho rezervoáru (pouchu):ostatné
5o211.0	Vytvorenie ileocekálneho rezervoáru(pouchu):otv.ch.
5o211.4	Vytvorenie ileocekálneho rezervoáru(pouchu):lsk.
5o211.x	Vytvorenie ileocekálneho rezervoáru(pouchu):ostatné
5o212.0	Vytvorenie rezervoáru z hrubého čreva(pouchu):otv.ch.
5o212.4	Vytvorenie rezervoáru z hrubého čreva(pouchu):lsk.
5o212.x	Vytvorenie rezervoáru z hrubého čreva(pouchu):ostatné
5o213.0	Vytvorenie rezervoáru zo žalúdka(pouchu):otv.ch.
5o213.4	Vytvorenie rezervoáru zo žalúdka(pouchu):lsk.
5o213.x	Vytvorenie rezervoáru zo žalúdka(pouchu):ostatné
5o214.0	Revízia kontinentnej stómie:otv.ch.
5o214.4	Revízia kontinentnej stómie:lsk.
5o214.x	Revízia kontinentnej stómie:ostatné
5o215.0	Revízia kontinenčného ventilu:otv.
5o215.4	Revízia kontinenčného ventilu:lsk.
5o215.x	Revízia kontinenčného ventilu:ostatné
5o216.0	Revízia črevného rezervoáru(pouchu):otv.ch.
5o216.4	Revízia črevného rezervoáru(pouchu):lsk.
5o216.x	Revízia črevného rezervoáru(pouchu):ostatné
5o217.0	Konv.i.supravez.deriv-na deriv.s vytv.črev.rezerv:otv.ch
5o217.4	Konv.i.supravez.deriv-na deriv.s vytv.črev.rezerv:lsk.
5o217.x	Konv.i.supravez.deriv-na deriv.s vytv.črev.rezerv:ost.
5o21a.0	Revíz.ureteroenter.anast.kontin.črev.rzv. vyúst.na kožu:o.ch.
5o21a.4	Revíz.ureteroenter.anast.kontin.črev.rzv. vyúst.na kožu:lsk.
5o21a.x	Revíz.ureteroenter.anast.kontin.črev.rezerv.vyúst.na kožu:ost
5o21b.0	Kut.der.moču s čr.rez.(kont.st.):apendikostómiou:otv.
5o21b.4	Kut.der.moču s čr.rez.(kont.st.):apendikostómiou:lsk.
5o21b.x	Kut.der.moču s čr.rez.(kont.st.):apendikostómiou:ostatné
5o21c.0	Kut.der.moču s čr.rez.(kont.st.):detubuliz.segm.TČ:otv.chir.
5o21c.4	Kut.der.moču s čr.rez.(kont.st.):detubuliz.segm.TČ:lsk.
5o21c.x	Kut.der.moču s čr.rez.(kont.st.):detubuliz.segm.TČ:ostatné
5o21x.0	Kont.črev.rezer.vyúst.na k.[kontin.stóm],iné:otv.ch.
5o21x.4	Kont.čr.rezer.vyúst.na kožu[kont.st],iné:lsk.
5o21x.x	Kont.čr.rezer.vyúst.na k.[kont.st],iné:ostatné
5o220.0	Inkont.ureteroileokutaneost.[ileál.konduit]:otv.ch
5o220.4	Inkont.ureteroileokutaneost.[ileál.konduit]:lsk.
5o220.x	Inkont.ureteroileokutaneost.[ileál.konduit]:ostatné
5o221.0	Inkont.ureterokolokutaneost.[kolon/sigma kond]:otv.ch.
5o221.4	Inkont.ureterokolokutaneost.[kolon/sigma kond]:lsk.
5o221.x	Inkont.ureterokolokutaneost.[kolon/sigma kond]:ost.
5o222.0	Revízia inkontinentnej stómie:otvor.chir.
5o222.4	Revízia inkontinentnej stómie:lsk.
5o222.x	Revízia inkontinentnej stómie:ostatné
5o223.0	Revíz.ureteroenterál.anastomózy inkontinent.stómie:otv.ch.
5o223.4	Revíz.ureteroenterál.anastomózy inkontinent.stómie:lsk.
5o223.x	Revíz.ureteroenterál.anastomózy inkontinent.stómie:ost.
5o224.0	Revíz.črevného interponátu inkontinentnej stómie:otv.ch.
5o224.4	Revíz.črevného interponátu inkontinentnej stómie:lsk.
5o224.x	Revíz.črevného interponátu inkontinentnej stómie:ostatné
5o225.0	Konv.i.supravez.deriv.moču na deriv.s čr.interponát:o.ch
5o225.4	Konv.i.supravez.deriv.moču na deriv.s čr.interponát:lpsk
5o225.x	Konv.i.supravez.deriv.moču na deriv.s čr.interponát:ost.
5o22x.0	Kut.der.moču s pou.črev.interp:inkontin.stómia:iná:otv.ch.
5o22x.4	Kutánna deriv.moču s pou.čr.interpon:ink.stómia:iná:lsk.
5o22x.x	Kut.derivácia moču s pou.črev.interpon:ink.stómia:iná:ost.
5o230.1	Kruhová ureterokutaneostómia:lpt.
5o230.2	Kruhová ureterokutaneostómia:lumbt.
5o230.4	Kruhová ureterokutaneostómia:lsk.

5o230.x	Kruhová ureterokutaneostómia:ostatné
5o231.1	Transureteroureterokutaneostómia:lpt.
5o231.2	Transureteroureterokutaneostómia:lumbt.
5o231.4	Transureteroureterokutaneostómia:lsk.
5o231.x	Transureteroureterokutaneostómia:ost.
5o232.1	Revízia ureterokutaneostómie:lpt.
5o232.2	Revízia ureterokutaneostómie:lumbt.
5o232.4	Revízia ureterokutaneostómie:lsk.
5o232.x	Revízia ureterokutaneostómie:ost.
5o233.1	Uzavretie ureterokutaneostómie:lpt.
5o233.2	Uzavretie ureterokutaneostómie:lumbt.
5o233.4	Uzavretie ureterokutaneostómie:lsk.
5o233.x	Uzavretie ureterokutaneostómie:ost.
5o234.1	Konv.supravez.deriv.moč/ureterostómia:lpt
5o234.2	Konverzia.supravez.deriv.moč/ureterost:lumbt
5o234.4	Konv.supravez.deriv.moč/ureterost:lsk
5o234.x	Konv.supravez.deriv.moč/ureterost:ost.
5o235.1	Ureterokutaneostómia:lpt.
5o235.2	Ureterokutaneostómia:lumbt.
5o235.4	Ureterokutaneostómia:lsk.
5o235.x	Ureterokutaneostómia:ost.
5o23x.1	Iná kut.der.m.ureterokutaneostómiou[ink.st.]:lpt.
5o23x.2	Iná kut.der.m.ureterokutaneostómiou[ink.st.]:lumbt.
5o23x.4	Iná kut.der.m.ureterokutaneostómiou[ink.st.]:lsk.
5o23x.x	Iná kut.der.m.ureterokutaneostómiou[ink.st.]:ost.
5o280.0	Ureterosigmoideost. bez antireflux.ureteroenteroanast.
5o280.1	Ureterosigmoideost.s antireflux.ureteroenteroanast.
5o281.0	Vyúst.močovodov do hrub.čreva:otv.ch
5o281.4	Vyústenie močovodov do hrub.čreva:lsk.
5o282.0	Uretereileostómia s vytvor.rezervoáru z tenk.čr:otv.chir
5o282.4	Uretereileostómia s vytvor.rezervoáru z tenk.čr:lsk.
5o283	Konverzia inej.s-vez.der.moču na vnút.der.prostr.čreva
5o284	Revízia ureteroenterálnej anastomózy
5o312.0	Radik.cystektómia u muža bez uretrektóm:otv.chir
5o312.4	Radikálna cystektómia u muža bez uretrektómie:lsk.
5o312.x	Radik.cystektómia u muža bez uretrektómie:ost.
5o313.0	Rad.cystekt.b.uretrek,šetr.nerv-ciev.zv,zach.pot.muža:o.chir
5o313.4	Rad.cystekt.b.uretrekt,šetr.nerv-ciev.zv,zach.pot.,muž:lsk.
5o313.x	Rad.cystekt.b.uretrekt.,šetr.nerv-ciev.zv,zach.pot.,muž:ost.
5o314.0	Rad.cystektómia s uretrektómiou,muž:otv.chir.
5o314.4	Rad.cystektómia s uretrektómiou,muž:lsk.
5o314.x	Rad.cystektómia s uretrektómiou,muž:ost.
5o315.0	Eviscerácia malej panvy u muža:otv.chir.
5o315.4	Eviscerácia malej panvy u muža:lsk.
5o315.x	Eviscerácia malej panvy u muža:ostatné
5o31b.0	Rad.cystektómia bez uretrektómie u ženy:otv.chir.
5o31b.4	Rad.cystektómia bez uretrektómie u ženy:lsk.
5o31b.x	Rad.cystektómia bez uretrektómie u ženy:iný spôsob
5o31c.0	Rad.cystektómia bez uretrekt.,šetr.nerv-ciev.zv.,žena:otv.ch.
5o31c.4	Rad.cystektómia bez uretrekt.,šetr.nerv-ciev.zv.,žena:lsk.
5o31c.x	Rad.cystektómia bez uretrektómie,šetr.nerv-ciev.zv.,žena:ost.
5o31d.0	Rad.cystektómia s uretrektómiou u ženy:otv.chir.
5o31d.4	Radikálna cystektómia s uretrektómiou,žena:lsk.
5o31d.x	Radikálna cystektómia s uretrektómiou,žena:ost.
5o330.0	Vytv.rezervoáru moč.mechúra s použ.ilea:otv.chir.
5o330.4	Vytv.rezervoáru moč.mechúra s použ.ilea:lsk.
5o330.x	Vytv.rezervoáru moč.mechúra s použ.ilea:ost.
5o331.0	Vytv.rezervoáru moč.mech.s použ.hr.čreva:otv.chir.
5o331.4	Vytv.rezervoáru moč.mech.s použ.hr.čreva:lsk.
5o331.x	Vytv.rezervoáru moč.mech.s použ.hr.čreva:ost.
5o332.0	Vytv.rezervoáru moč.mech.s použitím ileocéka:otv.chir.
5o332.4	Vytv.rezervoáru moč.mech.s použitím ileocéka:lsk.
5o332.x	Vytv.rezervoáru moč.mech.s použitím ileocéka:iné
5o333.0	Vytv.rezervoáru moč.mech.s použ.žalúdka:otv.chir.
5o333.4	Vytv.rezervoáru moč.mech.s použ.žalúdka:lsk.
5o333.x	Vytv.rezervoáru moč.mech.s použ.žalúdka,ost.
5o334	Náhrada močového mechúra ortotopická
5o335.0	Konv.inej supra-vez.der.na náhr.rezerv.moč.mech:otv.chir.
5o335.4	Konv.inej supra-vez.deriv.na náhr.rezerv.moč.mech:lsk.
5o335.x	Konv.inej supra-vez.deriv.na náhr.rezerv.moč.mech:ost.
5o33x.0	Iná náhrada močového mechúra:otv.chir.
5o33x.4	Iná náhrada močového mechúra:lsk.
5o33x.x	Iná náhrada močového mechúra:iné
5o414	Radikálna uretrektómia u muža ako samostat.výkon
5o41d	Radikálna uretrektómia u ženy ako samostat.výkon
5o907.1	Radikál.paraaortál.lymfadenektómia v kombi.s inými OP:lpt.
5o907.2	Radikál.paraaortál.lymfadenekt.kombi.s inými OP:lumbt.
5o907.4	Radikál.paraaortál.lymfadenekt.kombi.s inými OP:lsk.
5o907.x	Radikál.paraaortál.lymfadenekt.kombi.s inými OP:ost.
5o908.1	Radik.panvová lymfadenektómia v kombi.s i.OP:lpt.
5o908.2	Radik.panvová lymfadenektómia v kombi.s i.OP:lumbt.
5o908.4	Radik.panvová lymfadenektómia v kombi.s i.OP:lsk.
5o908.x	Radik.panvová lymfadenektómia v kombi.s i.OP:iné
5q741	Radikálna vulvektómia (predná, zadná)
5t380	Artrodéza sakroiliakálneho spojenia
5t383↔	Artrodéza kolenného kĺbu
5t387.0↔	Artrodéza členkového kĺbu bez ďalšieho kĺbu
5t387.1↔	Artrodéza členkového kĺbu so subtalárnym kĺbom
5t387.2↔	Artrodéza členk.kĺbu so subtalár.a Chopartovým kĺbom
5t388.1↔	Artrodéza sub talo:1 časť subtalárneho kĺbu
5t388.2↔	Artrodéza sub talo:2 časti subtalárneho kĺbu
5t388.3↔	Artrodéza sub talo:3 časti subtalárneho kĺbu
5t500.0↔	Impl.totál.endoprotézy bedr.kĺbu,necement.
5t500.1↔	Implantácia totál.endoprotézy bedr.kĺbu, cement.
5t500.2↔	Impl.totál.endoprotézy bedr.kĺbu,hybrid čiastoč.cement.
5t502.0↔	Impl.totál.špeciál.endoprotézy bedr.kĺbu, necementovaná
5t502.1↔	Impl.totál.špeciál.endoprotézy bedr.kĺbu, cementovaná
5t502.2↔	Impl.totál.špeci.endoprotézy bedr.kĺbu, hybrid.čiast.cement.
5t503.0↔	Implant.cervikokapitál.protézy bedr.kĺbu,necement.
5t503.1↔	Implantácia cervikokapitálnej protézy bedr.kĺbu,cement.
5t504.0↔	Impl.bipolár.cervikokapit.protézy bedr.kĺbu,necement.
5t504.1↔	Impl.bipolár.cervikokapit.protézy bedr.kĺbu,cement.
5t508.0↔	Impl.povrch.protézy hl. femuru hip resurfacing,necement.
5t508.1↔	Impl.povrch.protézy hlavice femuru hip resurfacing,cement.
5t508.2↔	Impl.povrch.protézy hlavice femuru hip resurfacing,hybrid.
5t509.00↔	Impl.metaf.prot.hl.femuru s k.driek.bez acet.komp.,necemen.
5t509.01↔	Impl.metaf.prot.hl.femuru s k.driek.bez aceta.komp.,cement.
5t509.10↔	Impl.metafyz.protézy hl.femuru.s kr.dr.s acet.komp.,necem.
5t509.11↔	Impl.metafyz.protézy hl.femuru.s kr.dr.s acet.kom.,cem.
5t509.12↔	Impl.metafyz.prot.hl.femuru.s kr.dr.s acet.kom.,hybrid č.cem.
5t50x.0↔	Iné implant.endoprotézy bedr.kĺbu,necement
5t50x.1↔	Iné implantácie endoprotézy bedr.kĺbu,cement
5t50x.2↔	Iné implantácie endoprotézy bedr.kĺbu,hybrid
5t510↔	Revízia endoprotézy bedrového kĺbu bez výmeny
5t511.00↔	Vým.femor.komp.protézy hl.femuru na cervikokap.nec.pr.hl.f.
5t511.01↔	Vým.femor.komp.protézy hl.femuru na cerv-kap.cem.pr.hl.f.
5t511.2↔	Vým.femor.kompon.protézy hl.femuru na špeciál.prot.hl.fem.
5t511.3↔	Vým.femor.komponen.protézy hl.femuru na bipol.prot.hl.f.
5t511.4↔	Výmena femorálnej komponenty hlavičky protézy
5t511.80↔	Výmena femor.komp.pr.hl.fem.na tot.necem.prot.hl.fem.
5t511.81↔	Výmena femor.komp.pr.hl.femuru na tot.cem.prot.hl.fem.
5t511.82↔	Vým.femor.komponenty pr.hl.femuru na tot.hybrid.pr.hl.fem.
5t511.x↔	Vým.femorálnej komp.protézy hl.femuru,ostatné
5t512.10↔	Vým.acetab.komponenty bed.kĺbu na acetab.komp.,necem.
5t512.11↔	Vým.acetabulár.komp.bed.kĺbu na acetab.komp.,cem.
5t512.20↔	Vým.acet.komp.bedra na acet.komp,necem.s vým.hl.
5t512.21↔	Vým.acet.komp.bedra na acet.komp,cem.s vým.hl.
5t512.3↔	Vým.acetabulár.kompenty bedra na špeciál.prot.hl.f.
5t512.60↔	Vým.acetab.komp.bedra, izol.inlay bez vým.jamky
5t512.61↔	Vým.acet.komp.bedra,izol.inlay bez vým.jamky s vým.hlavič
5t512.80↔	Vým.acetab.komp.bedra na tot.necem.prot.hl.fem.
5t512.81↔	Vým.acetab.komp.bedra na tot.cement.prot.hl.fem.
5t512.82↔	Vým.acetabulár.komp.bedra na tot.hybr.pr.hl.fem.
5t512.x↔	Vým.acetabulárnej komponenty bedra,ost.
5t513.2↔	Vým.cement.TEP bedr.kĺbu na špec.prot.hl.femuru
5t513.80↔	Vým.cement.TEP bedr.kĺbu na tot.necem.prot.hl.fem.
5t513.81↔	Vým.cement.TEP bedr.kĺbu na tot.cem.pr.hl.fem.
5t513.82↔	Vým.cement.TEP bedr.kĺbu na tot.hybr.pr.hl.f.
5t513.x↔	Výmena cement.TEP bedr.kĺbu,ostatné
5t514.2↔	Vým.necement.TEP bedr.kĺbu na špec.prot.hl.fem.

5t514.80↔ Vým.necem.TEP bedr.kĺbu na tot.necem.prot.hl.fem.
5t514.81↔ Vým.necem.TEP bedr.kĺbu na tot.cem.pr.hl.fem.
5t514.82↔ Vým.necem.TEP bedr.kĺbu na totál.hybr.prot.hl.fem.
5t514.x↔ Vým.necement.totát.endoprotézy bedr.kĺbu,ostat.
5t515.2↔ Vým.hybrid.TEP bedr.kĺbu na špec.prot.hl.fem.
5t515.80↔ Vým.hybrid.TEP bedr.kĺbu na totál.necem.prot.hl.fem.
5t515.81↔ Vým.hybrid.TEP bedr.kĺbu na tot.cem.pr.hl.fem.
5t515.82↔ Vým.hybrid.TEP bedr.kĺbu na tot.hybr.prot.hl.fem.
5t515.x↔ Výmena hybridnej totálnej endoprotézy bedr.kĺbu,ost.
5t516.2↔ Vým.TEP bedr.kĺbu na špec.pr.hl.femuru
5t516.80↔ Vým.TEP bedr.kĺbu na špec.tot.necem.prot.hl.fem.
5t516.81↔ Vým.TEP bedr.kĺbu na špec.totál.cemen.prot.hl.fem.
5t516.82↔ Vým.TEP bedr.kĺbu na špec.tot.hybr.prot.hl.fem.
5t516.x↔ Výmena tot.endoprotézy bedr.kĺbu na špeciálnu,ostatné
5t51j.2↔ Vým.metafyz.prot.hl.fem.s krát.driek.na špec.protézu.hl.fem
5t51j.80↔ Vým.metafyz.prot.hl.f.s krát.driek.na tot.necem.pr.hl.fem.
5t51j.81↔ Vým.metafyz.prot.hl.f.s krát.driek.na tot.cem.pr.hl.fem.
5t51j.82↔ Vým.metafyz.prot.hl.f.s krát.driek.na tot.hybr.pr.hl.fem.
5t51j.x↔ Vým.metafyz.protézy hl.femuru s krátkym driek.,ost.
5t520.0↔ Impl.unikondylár.protézy kolen.kĺbu,necement
5t520.1↔ Impl.unikondylár.protézy kolen.kĺbu,cement
5t520.2↔ Impl.unikondylár.protézy kolen.kĺbu,hybrid
5t521.0↔ Impl.bikond.povrch.prot.kolena bez spoj.bez pat.náhr,necem
5t521.1↔ Impl.bikond.povr.protézy kolena bez spoj.bez pat.náhr,cem.
5t521.2↔ Impl.bikond.pov.pr.kolena bez spoj.bez pat.náhr,hybrid
5t522.0↔ Impl.bikond.povrch.pr.kolena bez spoj.s pat.náhr,necem
5t522.1↔ Impl.bik.povr.prot.kolena bez spoj.s patel.náhr,cement
5t522.2↔ Impl.bik.povrch.prot.kolena bez spoj.s pat.náhr,hybrid
5t523.0↔ Impl.bikond.povr.pr.kolena čiast.spoj.bez pat.náhr,necem
5t523.1↔ Impl.bikond.povr.pr.kolena čiast.spoj.bez patel.náhr,cem
5t523.2↔ Impl.bikond.povr.pr.kolena čiast.spoj.bez pat.náhr,hybrid
5t524.0↔ Impl.bikond.povrch.pr.kolena čiast.spoj.s pat.náhr,necem
5t524.1↔ Impl.bikond.povrch.prot.kolena čiast.spoj.s pat.náhr,cem
5t524.2↔ Impl.bikond.povrch.pr.kolena čiast.spoj.s pat.náhr,hybrid
5t525.0↔ Impl.TEP kolen.kĺbu spoj.bez patel.náhr.,necement
5t525.1↔ Impl.TEP kolen.kĺbu spoj.bez patel.náhr.,cement
5t525.2↔ Impl.TEP kolen.kĺbu spojená bez pat.náhr.,hybrid
5t526.0↔ Impl.TEP kolen.kĺbu spoj.s patel.náhr.,necement
5t526.1↔ Impl.TEP kolen.kĺbu spojená s patel.náhr.,cement
5t526.2↔ Impl.TEP kolen.kĺbu spoj.s pat.náhr.,hybrid
5t527.10↔ Impl.patel.náhrady kolen.kĺbu,patelár.komponenta necem
5t527.11↔ Impl.patel.náhrady kolen.kĺbu,patel.komponenta cement
5t527.20↔ Impl.patel.náhrady kolen.kĺ,patelofemor.náhr.necem.
5t527.21↔ Impl.patel.náhrady kolen.kĺ,patelofemor.náhrada cem.
5t527.22↔ Impl.patel.náhrady kolen.kĺ,patelofem.náhr.hybrid.
5t527.30↔ Impl.patel.náhrady kolen.kĺ,izol.náhr.femor.plochy,necem.
5t527.31↔ Impl.pat.náhrady kolen.kĺ,izol.náhrada femor.plochy,cemen
5t528.0↔ Impl.špeciál.protézy kolen.kĺbu,necement
5t528.1↔ Impl.špeciál.protézy kolen.kĺbu,cement
5t528.2↔ Impl.špeciál.protézy kolenného kĺbu,hybrid
5t529.1↔ Impl.prot.kolen.kĺ so zvýš.ohyb.schop.bez pat.náhr,cement
5t529.2↔ Impl.protézy kolen.kĺ so zvýš.ohyb.schop.bez pat.náhr,hybrid
5t52a.1↔ Impl.protézy kolen.kĺ so zvýš.ohyb.schop.s pat.náhr,cement
5t52a.2↔ Impl.protézy kolen.kĺ so zvýš.ohyb.schop.s pat.náhr,hybrid
5t52b↔ Implant.interpozič.nezakotveného implantátu kolen.kĺbu
5t52c.0↔ Impl.bikompart.protézy kolen.kĺbu bez pat.náhr,necement
5t52c.1↔ Impl.bikompart.protézy kolen.kĺbu bez pat.náhr,cement
5t52c.2↔ Impl.bikompart.protézy kolen.kĺbu bez pat.náhr,hybrid
5t52d.0↔ Impl.bikompart.protézy kolen.kĺbu s patel.náhr,necement
5t52d.1↔ Impl.bikompart.protézy kolen.kĺbu s patel.náhr,cement
5t52d.2↔ Impl.bikompart.protézy kolen.kĺbu s patel.náhr,hybrid
5t52e.0↔ Impl.endoprot.kĺb.náhrady kolena bez pohyb.funk,necem
5t52e.1↔ Impl.endoprotet.kĺb.náhr.kolena bez pohyb.funk,cement
5t52e.2↔ Impl.endoprotet.kĺb.náhr.kolena bez pohyb.funk,hybrid
5t52x.0↔ Ostat.implantácia endoprotézy kolen.kĺbu,necement.
5t52x.1↔ Ostat.implantácia endoprotézy kolen.kĺbu,cement.
5t52x.2↔ Ostat.implantácia endoprotézy kolen.kĺbu,hybrid.
5t530↔ Revízia endoprotézy kolenného kĺbu bez výmeny
5t531.10↔ Vým.unikondylárnej prot.kolen.kĺbu na unikond.prot.,necem
5t531.11↔ Vým.unikondylárnej prot.kolen.kĺbu na unikond.prot.,cem.
5t531.20↔ Vým.unikond.prot.kolena na bikond.pov.pr.bez pat.náhr,nec
5t531.21↔ Vým.unikond.prot.kolena na bikond.pov.pr.bez pat.náhr,cem
5t531.30↔ Vým.unikond.prot.kolena na bikond.pov.pr.s patel.náhr,nec
5t531.31↔ Vým.unikond.prot.kolena na bikond.pov.pr.s patel.náhr,cem
5t531.50↔ Vým.unikond.protézy kolena na TEP kolena spoj,nec
5t531.51↔ Vým.unikondyl.prot.kolena na TEP kolena spoj,cem.
5t531.52↔ Vým.unikond.prot.kolena na TEP kolena spoj-hybr.čiast.cem
5t531.6↔ Výmena unikondylárnej protézy kolenného kĺbu inlay
5t531.x↔ Výmena unikondylárnej protézy kolenného kĺbu, ostatné
5t532.0↔ Vým.bikondyl.povrch.pr.kolena na bikond.povrch.p.rovn.typu
5t532.40↔ Vým.bikondyl.povr.pr.kolena na bik.povr.pr.iný typ,necem.
5t532.42↔ Vým.bikondyl.povr.pr.kolena na bik.povr.p.iný typ,hybrid/cem
5t532.50↔ Vým.bikondyl.pov.pr.kolena na totál.endopr.kol,spoj.necem.
5t532.52↔ Vým.bikondyl.pov.pr.kolena na tot.endopr.kol,spoj.hybr/cem
5t532.6↔ Výmena bikondylárnej povrchovej protézy kolena inlay
5t532.7↔ Vým.bikondyl.povr.protézy kolena, vým.femorál.komponenty
5t532.8↔ Vým.bikondyl.povr.protézy kolena, výmena tibiál.komponenty
5t532.a0↔ Vým.bikondyl.povr.pr.kolena na špeciál.endopr.kol.,necem.
5t532.a1↔ Vým.bikondyl.povr.pr.kolena na špeciál.endopr.kol.,cem.
5t532.x↔ Výmena bikondylárnej povrch.protézy kolena,ost.
5t533.0↔ Vým.spojenej TEP kolen.kĺbu rovnakého typu
5t533.50↔ Vým.spojenej TEP kolen.kĺbu na TEP kol.spojenú,necem
5t533.52↔ Vým.spojenej TEP kolen.kĺbu na TEP kol.spojenú,hybrid/cem
5t533.7↔ Výmena spoj.TEP kolena,výmena femorál.komp.
5t533.8↔ Vým.spoj.TEP kolena,výmena tibiál.komp.
5t533.9↔ Vým.spoj.TEP kolena,výmena patelár.komp.
5t533.a0↔ Vým.spojenej TEP kolen.kĺ na špeciál.endopr.kolena,necem.
5t533.a1↔ Vým.spojenej TEP kolen.kĺ na špeciál.endopr.kol,cem.
5t533.x↔ Výmena spojenej totálnej endoprotézy kolena,ostatné
5t534.0↔ Vým.špeciálnej protézy kolen.kĺbu rovnakého typu
5t534.7↔ Vým.špec.protézy kolen.kĺ,výmena femor.komponenty
5t534.8↔ Vým.špec.protézy kolen.kĺ,výmena tibiál.komp.
5t534.9↔ Vým.špeciál.protézy kolen.kĺ,vým.patelár.komp.
5t534.x↔ Výmena špeciálnej protézy kolenného kĺbu,ost.
5t535.10↔ Vým.patelár.náhrady na necem.patelár.komp.
5t535.11↔ Vým.patelár.náhrady na cement.patel.komponentu
5t535.20↔ Vým.patel.náhrady na patelofemor.necem.náhr.
5t535.21↔ Vým.patel.náhrady na patelofem.cement.náhr.
5t535.22↔ Výmena patel.náhr.na patelofem.hybr.náhr.
5t535.30↔ Výmena patelár.náhrady na necement.femorálnu náhradu
5t535.31↔ Výmena patelár.náhrady na cement.femorálnu náhradu
5t536.42↔ Vým.pr.kol.zvýš.ohyb.na p.so zvýš.ohyb.bez pat.náhr-hyb/cem
5t536.52↔ Vým.pr.kol.so zvýš.ohyb.na p.so zvýš.ohyb.s pat.náhr-hyb/cem
5t536.60↔ Vým.pr.kolena so zvýš.ohyb.na TEP spoj.bez patel.náhr,necem
5t536.61↔ Vým.pr.kolena so zvýš.ohyb.na TEP spoj.bez patel.n-hyb/cem
5t536.70↔ Vým.pr.kolena so zvýš.ohyb.sch.na TEP spoj.s pat.náhr,necem
5t536.71↔ Vým.pr.kolena so zvýš.ohyb.na TEP spoj.s pat.náhr-hyb/cem
5t536.90↔ Vým.protézy kolena so zvýš.ohyb.sch.na špec.endopr.,necem
5t536.92↔ Vým.protézy kolena zvýš.ohyb.sch.na špec.endopr-hyb/cem.
5t536.x↔ Výmena protézy kolena so zvýš.ohyb.schopnosťou,ost.
5t560.0↔ Implantácia endoprotézy členk.kĺbu,necem.
5t560.1↔ Implantácia endoprotézy členk.kĺbu,cement.
5t560.2↔ Implantácia endoprotézy členk.kĺbu,hybrid.čiast.cem
5t571.00↔ Vým.endoprotézy členk.kĺbu na endoprot.členk.k.,necem.
5t571.01↔ Výmena endoprot.členk.kĺbu na endoprot.členk.kĺb,cement.
5t63x Kostná náhrada na chrbtici:ostatné
5t641.1 Dorzálna spondylodéza:1 segment
5t641.2 Dorzálna spondylodéza:2 segmenty
5t641.3 Dorzálna spondylodéza:3 segmenty
5t641.4 Dorzálna spondylodéza:4 segmenty
5t641.5 Dorzálna spondylodéza:5 segmentov
5t641.6 Dorzálna spondylodéza:6 a viac segmentov
5t641.a1 Predĺženie dorzálnej spondylodézy s použitím konektora 1 seg
5t641.a2 Predĺženie dorzálnej spondylodézy s použitím konektora 2 seg
5t641.a3 Predĺženie dorzálnej spondylodézy s použitím konektora 3 seg
5t641.a4 Predĺženie dorzálnej spondylodézy s použitím konektora 4 seg
5t641.a5 Predĺženie dorzálnej spondylodézy s použitím konektora 5 seg
5t641.a6 Predĺženie dorzálnej spondylodézy s použitím konektora 6 seg
5t641.a7 Predĺženie dorzálnej spondylodézy s použitím konektora 7 a v
5t642.1 Ventrálna spondylodéza:1 segment

5t642.2	Ventrálna spondylodéza:2 segmenty
5t642.3	Ventrálna spondylodéza:3 segmenty
5t642.4	Ventrálna spondylodéza:4 segmenty
5t642.5	Ventrálna spondylodéza:5 segmentov
5t642.6	Ventrálna spondylodéza:6 a viac segmentov
5t643.1	Dorzál.a ventrál.komb.spondylodéza medzi stavcami:1 segm.
5t643.2	Dorzál. a ventrál.komb.spondylodéza medzi stavcami:2 segm.
5t643.3	Dorzál. a ventrál.komb.spondylodéza medzi stavcami:3 segm.
5t643.4	Dorzál. a ventrál.komb.spondylodéza medzi stavcami:4 segm.
5t643.5	Dorzál. a ventrál.komb.spondylodéza medzi stavcami:5 segm.
5t643.6	Dorzál. a ventrál.komb.spondylodéza medzi stavc:6 -viac segm
5t64x	Spondylodéza:ostatné
5t650.1	Náhr.tela stavca implantátom a kompl.rek.na chrbt:1stavec
5t650.2	Náhr.tela stav.impl.a kompl.rekonštrukcia na chrbtici:2st.
5t650.3	Náhr.tela stav.impl.a kompl.rekonštrukcia na chrbtici:3st.
5t650.4	Náhr.tela stav.impl.a kompl.rekonštrukcia na chrbtici:4st.
5t650.5	Náhr.tela stav.impl.a kompl.rekonštr.na chrbtici:5 a v.st.
5t651.1	Náhr.tela stavca osobit.mat.a kompl.rek.na chrb:1st.
5t651.2	Náhr.tela stavca osobit.mat.a kompl.rek.na chrb:2st.
5t651.3	Náhr.tela stavca osobit.mat.a kompl.rek.na chrb:3st.
5t651.4	Náhr.tela stavca osobit.mat.a kompl.rek.na chrb:4st.
5t651.5	Náhr.tela stavca osobit.mat.a kompl.rek.na chrb:5 a v.st.
5t651.6	Náhr. tela st. a komp. rek. na chrbtici, pr. pod. štep bez kor.
5t651.7	Náhr. tela st. a komp. rek. na chrbtici, pr. pod. štep s kor.
5t651.x	Náhrada tela stavca a komplexná rek. na chrbtici, ost.
5t654	Kyfektómia
5t655	Dorzálna korekcia na chrbtici bez ventrálneho uvoľnenia
5t656	Dorzálna korekcia na chrbtici s ventrálnym uvoľnením
5t657	Dorzoventrálna korekcia na chrbtici
5t658	Kolumnotómia a polysegm.dorzál.lord.sp[DLS] Zielke
5t659	Kolumnotómia a transpedikul.subrakčt.osteotómia
5t65a	Kolumnotómia a monosegm.cervikotorak.lord.spondylodéza
5t65c	Unilater.epifyzeodéza na chrbt.s dorzál.fúziou stavca
5t65d	Bilaterál.epifyzeodéza na chrbt.s dorzál.fúziou stavca
5t65e.1	Epifyzeodéza chrbt.-usmer.rastu skobami pamäť.efekt:1skoba
5t65e.2	Epifyzeodéza chrbt.-usmer.rastu skobami pamäť.efekt:2skoby
5t65e.3	Epifyzeodéza chrbt.-usmer.rastu skobami pamäť.efekt:3skoby
5t65e.4	Epifyzeodéza chrbt.-usmer.rastu skobami pamäť.efekt:4skoby
5t65e.5	Epifyzeodéza chrbt.-usmer.rastu skobami pamäť.efekt:5skôb
5t65e.6	Epifyzeodéza chrbt.-usmer.rastu skobami pamäť.efekt:6skôb
5t65e.7	Epifyzeodéza chrbt.-usmer.rastu skobami pamäť.efekt:7skôb
5t65e.8	Epifyzeodéza chrbt.-usmer.rastu skobami pamäť.efekt:8skôb
5t65e.9	Epifyzeodéza chrbt.-usmer.rastu skobami pamäť.efekt:9skôb
5t65e.a	Epifyzeodéza chrbt.-usmer.rastu skobami pamäť.efekt:10skôb
5t65e.b	Epifyzeodéza chrbt.-usmer.rastu skobami pamäť.efekt:11skôb
5t65e.c	Epifyzeodéza chrbt.-usmer.rastu skobami pamäť.efekt:12skôb
5t65e.d	Epifyzeodéza chrbt.-usmer.rastu skobami pamäť.efekt:13skôb
5t65e.f	Subkutánna fixácia na chrbtici (inštrumentácia) podľa Harrin
5t65f.1	Epify. na chr. na usme. rastu tet. - sys. skrut. a šn., 1 seg.
5t65f.2	Epify. na chr. na usme. rastu tet. - sys. skrut. a šn., 2 seg.
5t65f.3	Epify. na chr. na usme. rastu tet. - sys. skrut. a šn., 3 seg.
5t65f.4	Epify. na chr. na usme. rastu tet. - sys. skrut. a šn., 4 seg.
5t65f.5	Epify. na chr. na usme. rastu tet. - sys. skrut. a šn., 5 seg.
5t65f.6	Epify. na chr. na usme. rastu tet. - sys. skrut. a šn., 6 seg.
5t65f.7	Epify. na chr. na us rastu tet. - sys. skrut. a šn., 7 a viac seg
5t65g.a0	Dorzál.(inštrum.)korekt.spondylodéza,3-6 segm.prim.nestab.
5t65g.a1	Dorzál.(inštrum.)korekt.spondylodéza,3-6 segm.prim.stabil.
5t65g.b0	Dorzál.(inštrum.)korekt.spondylodéza,7-10 seg,prim.nest.
5t65g.b1	Dorzál.(inštrum.)korekt.spondylodéza,7-10 seg.prim.stab.
5t65g.c0	Dorzál.(inštrum.)korekt.spondylodéza,11-viac.s.prim.nest
5t65g.c1	Dorzál.(inštrum.)korekt.spondylodéza,11-viac.s.prim.stab
5t65h.a0	Pred(inštrum.)korektív.spondylodéza,3-6 segm.prim.nestab.
5t65h.a1	Predná(inštrum.)korektív.spondylodéza,3-6 segm.prim.stab.
5t65h.b0	Predná(inštrum.)korektív.spondylodéza,7-10 segm.prim.nest
5t65h.b1	Predná(inštrum.)korektív.spondylodéza,7-10 segm.prim.stab
5t65h.c0	Predná(inštrum.)korektív.spondylodéza,11 a viac s.prim.nest
5t65h.c1	Predná(inštrum.)korektív.spondylodéza,11 a viac s.prim.stab
5t65j.a0	Zad.a pred.kombi.(inštr)korekt.spondylodéza,3-6 s.prim.nest
5t65j.a1	Zad.a pred.kombi.(inštr)korekt.spondylodéza,3-6 s.pr.stab
5t65j.b0	Zad.a pred.komb.(inštr)korekt.spondylodéza,7-10 s.pr.nest
5t65j.b1	Zad.a pred.komb.(inštr)korekt.spondylodéza,7-10 s.pr.stab
5t65j.c0	Zad.a pred.komb.(inštr)korekt.spondylodéza,11-viac.s.pr.nest
5t65j.c1	Zad.a pred.komb.(inštr)korekt.spondylodéza,11-viac.s.pr.stab
5t885.0↔	Transpl.fasciokut.lal.sv,šľ.a fasc.mikrovask.anast:hl,krk
5t885.1↔	Tx.fasciokut.lal.sv,šľ.a fasc.mikrovask.anast:rameno,axila
5t885.2↔	Tx.fasciokut.lal.sv,šľ.a fasc.mikrovask.anast:ram,lakeť
5t885.3↔	Transplant.fasciokut.lal.sv,šľ.a fasc.mikrovask.an:predlakt
5t885.4↔	Tx.fasciokut.lal.sv,šľ.a fasc.mikrovask.anast:hr.stena,chrb.
5t885.5↔	Tx.fasciokut.lal.sv,šľ.a fasc.mikrovask.anast:bruš.stena
5t885.6↔	Tx.fasciokut.l.sv,šľ.a fasc.mikrovask.anast:inguin,gen,gl.obl.
5t885.7↔	Tx.fasciokut.lal.sv,šľ.a facs.mikrovask.anast:steh,kol.
5t885.8↔	Tx.fasciokut.lal.sv,šľ.a fasc.mikrovask.anast:predk.
5t885.9↔	Tx.fasciokut.lal.sv.šľ.a fas.mikrovask.anast:noha
5t885.x↔	Transplantácia fasciokut.lal.sv.šľ.a fas.mikrovask.anast:ost.
5t886.0↔	Transplant.septokut.lal.sv,šľ.a fasc.mikrovask.anast:hlava,krk
5t886.1↔	Tx.septokut.lal.sv,šľ.a fasc.mikrovask.anast:rameno,axila
5t886.2↔	Tx.septokut.lal.sv,šľ.a fasc.mikrovask.anast:ram,lakeť
5t886.3↔	Transpl.septokut.lal.sv,šľ.a fasc.mikrovask.anast:predlakt
5t886.4↔	Tx.septokut.lal.sv,šľ.a fasc.mikrovask.anast:hr.sten,chrb.
5t886.5↔	Tx.septokut.lal.sv,šľ.a fasc.mikrovask.anast:bruš.stena
5t886.6↔	Tx.septokut.lal.sv,šľ.a fasc.mikrovask.anast:ing,gen,gl.obl.
5t886.7↔	Tx.septokut.lal.sv,šľ.a fasc.mikrovask.anast:steh.,kol.
5t886.8↔	Tx.septokut.lal.sv,šľ.a fasc.mikrovask.anast:predkol
5t886.9↔	Tx.septokut.lal.sv,šľ.a fasc.mikrovask.anast:noha
5t886.x↔	Tx.septokut.lal.sv,šľ.a fasc.mikrovask.anast:ost.
5t887.0↔	Tx.myokut.lal.sv,šľ.a fasc.mikrovask.anast:hlava,krk
5t887.1↔	Tx.myokut.lal.sv,šľ.a fasc.mikrovask.anast:rameno,axila
5t887.2↔	Tx.myokut.lal.sv,šľ.a fasc.mikrovask.anast:ram,lakeť
5t887.3↔	Tx.myokut.laloka sv,šľ.a fasc.mikrovask.anast:predlakt
5t887.4↔	Tx.myokut.lal.sv,šľ.a fasc.mikrovask.anast:hr.stena,chrb.
5t887.5↔	Tx.myokut.lal.sv,šľ.a fasc.mikrovask.anast:bruš.stena
5t887.6↔	Tx.myokut.lal.sv,šľ.a fasc.mikrovask.anast:inguin,gen,gl.obl.
5t887.7↔	Tx.myokut.lal.sv,šľ.a fasc.mikrovask.anast:steh,kol.
5t887.8↔	Transpl.myokut.lal.sv,šľ.a fasc.mikrovask.anast:predk.
5t887.9↔	Tx.myokut.lal.sv,šľ.a fasc.mikrovask.anastomózou:noha
5t887.x↔	Transplantácia myokut.lal.sv,šľ.a fasc.mikrovask.anast:ost.
5t888.0↔	Tx.osteo-myokut/fasciok.l.sv,šľ.a f.mikrovask.anast:hl,krk
5t888.1↔	Tx.osteo-myok/fasciok.l.sv,šľ.a f.mikrov.anast:rameno,axila
5t888.2↔	Tx.osteo-myok/fasciok.l.sv,šľ.a f.mikrovask.anast:ram,lakeť
5t888.3↔	Tx.osteo-myokut/fasciok.l.sv,šľ.a f.mikrovask.anast:predl.
5t888.4↔	Tx.osteo-myok/fasciok.l.sv,šľ.a f.mikrov.anast:hr.st,chrb.
5t888.5↔	Tx.osteo-myokut/fasciok.l.sv,šľ.a f.mikrov.anast:bruš.st.
5t888.6↔	Tx.osteo-myok/fasciok.l.sv,šľ.a f.mikro.anast:ing,gen,gl.obl.
5t888.7↔	Tx.osteo-myok/fasciok.l.sv,šľ.a f.mikrov.anas:steh,kol.
5t888.8↔	Tx.osteo-myokut/fasciok.l.sv,šľ.a f.mikrov.anas:predkol.
5t888.9↔	Tx.osteo-myokut/fasciok.l.sv,šľ.a f.mikrovask.anast:noha
5t888.x↔	Transpl.osteo-myokut/fasciok.l.sv,šľ.a f.mikrovask.anast:ost.
5t889.0↔	Tx.iného transpl.sv,šľ.a fasc.mikrovask.anast:hlava,krk
5t889.1↔	Tx.iného transpl.sv,šľ.a fasc.mikrovask.anast:rameno,axila
5t889.2↔	Tx.iného transpl.sv,šľ.a fasc.mikrovask.anast:ram,lakeť
5t889.3↔	Tx.iného transpl.sv,šľ.a fasc.mikrovask.anast:predl.
5t889.4↔	Tx.iného transpl.sv,šľ.a fasc.mikrovask.anast:hr.stena,chrb.
5t889.5↔	Tx.iného transpl.sv,šľ.a fasc.mikrovask.anast:br.stena
5t889.6↔	Tx.i.transpl.sv,šľ.a fasc.mikrovask.anast:inguin,genit,gl.obl.
5t889.7↔	Tx.iného transpl.sv,šľ.a fasc.mikrovask.anast:steh,kol.
5t889.8↔	Tx.iného transpl.sv,šľ.a fasc.mikrovask.anast:predk.
5t889.9↔	Transplantácia i.transpl.sv,šľ.a fasc.mikrovask.anast:noha
5t889.x↔	Tx.iného transplantátu sv,šľ.a fasc.mikrovask.anast:ost.
5t88x.0↔	Iné odobr.a tx.sv,šľ.a fasc.mikrovask.anast:hlava,krk
5t88x.1↔	Iné odobr.a tx.sv,šľ.a fasc.mikrovask.anast:rameno,axila
5t88x.2↔	Iné odobr.a tx.sv,šľ.a fasc.mikrovask.anast:ram,lakeť
5t88x.3↔	Iné odobr.a tx.sv,šľ.a fasc.mikrovask.anast:predl.
5t88x.4	Iné odobr.a tx.sv,šľ.a fasc.mikrovask.anast:hr.stena,chrb.
5t88x.5	Iné odobr.a tx.sv,šľ.a fasc.mikrovask.anast:bruš.stena
5t88x.6	Iné odobr.a tx.sv,šľ.a fasc.mikrov.anast:inguin,gen,glut.obl.
5t88x.7↔	Iné odobr.a tx.sv,šľ.a fasc.mikrovask.anast:steh,kol.
5t88x.8↔	Iné odobr.a tx.sv,šľ.a fasc.mikrovask.anast:predk.
5t88x.9↔	Iné odobr.a tx.sv,šľ.a fasc.mikrovask.anast:noha
5t88x.x↔	Iné odobr.a transplantácia sv,šľ.a fasc.mikrovask.anast:ost.
5v250.0	Lal.plast.kože a podk,príjemca:voľ.lal.s mikrovask.anast:pery

5v250.4	Lal.plast.k.a podk,príjem:voľ.lal.s mikrovask.anast:ost.č.hlavy
5v250.5	Lal.plast.kože a podk,príjem:voľ.lalok.s mikrovask.anast:krk
5v250.6↔	Lal.plast.kože a podk,príjem:voľ.lal.s mikrovask.anast:ram,axi
5v250.7↔	Lal.plast.kože a podk,príjem:voľ.lal.s mikrovask.anast:ram,lak
5v250.8↔	Lal.plast.k.a podk,príjemca:voľ.lal.s mikrovask.anast:predlakt
5v250.9↔	Lal.plast.kože a podk,príjem:voľ.lal.s mikrovask.anastom:ruka
5v250.a	Lal.plast.k.a podk,príjem:voľ.lal.s mikrovas.anast:hr.st,chrb
5v250.b	Lal.plast.k.a podk,príjemca:voľ.lal.s mikrovask.anast:bruš.o.
5v250.c	Lal.plast.k.a podk,príjem:voľ.lal.s mikrovas.anast:ingui,gen.o.
5v250.d	Lalok.plast.kože a podk,príjem:voľ.lal.s mikrovas.anast:glut.o.
5v250.e↔	Lalok.plast.k.a podk,príjem:voľ.lal.s mikrovask.anast:steh,kol
5v250.f↔	Lal.plast.kože a podk,príjem:voľ.lal.s mikrovask.anast:predkol
5v250.g↔	Lal.plast.kože a podk,príjemca:voľ.lal.s mikrovask.anast:noha
5v250.x↔	Lal.plast.kože a podk,príjemca:voľ.lalok s mikrovask.anast:ost.
5v554.0	Voľ.tx.kože a lal.plast.k.a podk.príjem,voľ.lal.mikrovas.an:pery
5v554.1	Voľ.tx.kože a lal.pl.kože a podk.príjem,voľ.lal.mikrovask.an:nos
5v554.2↔	Voľ.tx.kože a lal.pl.k.a podk.príjem,voľ.lal.mikrovask.an:ucho
5v554.3↔	Voľ.tx.kože a lal.pl.k.a podk.príjem,voľ.lal.mikrovas.an:oč.vieč
5v554.4	Voľ.tx.kože a lal.pl.k.a podk.príjemca,voľ.lal.mikrovas.a:os.č.hl
5v554.5	Voľ.tx.kože a l.plast.k.a podk.príjemca,voľ.lal.mikrovask.a:krk
5v554.6↔	Voľ.tx.kože a l.pl.k.a podk.príjemca,voľ.lal.mikrovas.a:ram,axi
5v554.7↔	Voľ.tx.kože a lal.pl.k.a podk.príjem,voľ.lal.mikrovas.a:ram,lak
5v554.8↔	Voľ.tx.kože a lal.pl.k.a podk.príjem,voľ.lal.mikrovask.a:predlak
5v554.9↔	Voľ.tx.kože a lal.plast.k.a podk.príjem,voľ.lal.mikrovas.a:ruka
5v554.a	Voľ.tx.kože a lal.pl.k.a podk.príjem,voľ.lal.mikrovas.a:hr/chrb
5v554.b	Voľ.tx.kože a lal.pl.k.a podk.príjem,voľ.lal.mikrovask.a:bruš.o
5v554.c	Voľ.tx.kože a lal.pl.k.a podk.príjem,voľ.lal.mikrovas.a:ingv,gen
5v554.d	Voľ.tx.kože a lal.pl.k.a podk.príjemca,voľ.lal.mikrovas.a:glut.o
5v554.e↔	Voľ.tx.k.a lal.plas.k.a podk.príjem,voľ.lal.mikrovas.a:stehn,kol
5v554.f↔	Voľ.tx.kože a lal.pl.k.a podk.príjem,voľ.lal.mikrovask.a:predkol
5v554.g↔	Voľ.tx.kože a lal.plas.k.a podk.príjem,voľ.lal.mikrovask.a:noha
5v554.x↔	Voľ.tx.kože a lal.plast.k.a podk.príjemca,voľ.lal.mikrovas.a:ost.
8d243	Biliodigest.anastomóza ESK navigovaná s ECE-LAMS
8d245.1	Kompresia pažerákových varixov samoexpandibilným stentom
8r717.0	Vedenie mimotelov.obehu krvi v normotermii(>35°C)
8r717.1	Vedenie mimotelov.obehu krvi v slabej hypotermii(32-35°C)
8r717.2	Vedenie mimotelov.obehu krvi v stred.hypotermii(26-32°C)
8r717.3	Vedenie mimotelov.obehu krvi v hlb.hypotermii(20-26°C)
8r717.4	Ved.mimotelov.obehu krvi v hlbokej hepotermii(<20°C)
8r717.x	Vedenie mimotelov.obehu krvi ,ostat.
8r872.0	Ter. intrakr. aneu.
8r8q6.0	Perk. fen. aort. dis.

Výkon L33-2

5a215.91	Impl.neurost.pre hlb.mozg.stim.s impl.neurost.el:nedobíj.sy
5a215.92	Impl.neurost.pre hlb.mozg.stim.s impl.neurost.el: dobíjateľ.sy
5a215.a1	Vým.n-stim.pre hlb.mzg.stim.s/bez vým.n-stimul.el:nedobíj.sy
5a215.a2	Vým.n-stim.pre hlb.mzg.stim.s/bez vým.n-stimul.el:dobíjat.sy
5d306.20↔	Vnútrouš.(kochl.)impl.primárna cez zad.tympanotómiu
5d306.21↔	Vnútrouš.(kochl.)impl.v radik.dut.so slepým uzáv.zvukovodu
5d306.2x↔	Vnútroušná (kochleárna) implantácia,ostatné
5k500.01	Miniinv.imp.samoexp.náhrady aortál.chlopne,endovaskulár.
5k500.02	Miniinv.impl.balón-expand.náhrady aort.chlopne,endovask.
5k500.03	Miniinv.impl.mech.-expand.náhrady aort.chlopne,endovask.
5k500.0x	Miniinv.implant.inej náhrady aortálnej chlopne,endovask.
5k500.11	Miniinv.impl.samoexpand.náhr.aortál.chlopne,transapikál.
5k500.12	Miniinv.impl.balón-expand.náhr.aort.chlopne,transapikál.
5k500.13	Miniinv.impl.mech.-expan.náhr. aort.chlopne,transapikál.
5k500.1x	Miniinv.impl.inej náhr.aort.chlopne,transapikálne
5k501.0	Miniinv.impl. náhrady pulmonálnej chlop.,endovaskulár.
5k502.0	Miniinvazív.liečba mitrálnej insufic.pom.svorky, perkut.
5k503.0	Miniinv.impl. náhrady mitrálnej chlopne,endovaskulárne
5t581.g	Implantácia totálnej kostnej náhrady femuru
5t584.g	Výmena totálnej kostnej náhrady femuru
8r872.1	Ter. aneu. aor.
8r8q0.0	PTI stentgr. do tor. ao.
8r8q0.1	PTI stentgr. do tor. ao. bran.
8r8q0.2	PTI stentgr. do tor. ao. 1 fen.
8r8q0.3	PTI stentgr. do tor. ao. 2 fen.
8r8q0.4	PTI stentgr. do tor. ao. 3 a viac fen.
8r8q0.5	PTI stentgr. do tor. ao. Chim. tech.
8r8q0.6	PTI stentgr. do tor. ao. Chim. tech. 2 a viac
8r8q0.7	PTI stentgr. do tor. ao., iné
8r8q1.0	PTI stentgr. do tor-ab. ao.
8r8q1.1	PTI stentgr. do tor-ab. ao. bran.
8r8q1.2	PTI stentgr. do tor-ab. ao. 1 fen.
8r8q1.3	PTI stentgr. do tor-ab. ao. 2 fen.
8r8q1.4	PTI stentgr. do tor-ab. ao. 3 fen.
8r8q1.5	PTI stentgr. do tor-ab. ao. 4 a viac fen.
8r8q1.6	PTI stentgr. do tor-ab. ao. Chim. tech.
8r8q1.7	PTI stentgr. do tor-ab. ao. Chim. tech. 2 a viac
8r8q1.8	PTI stentgr. do tor-ab. ao., iné
8r8q3.0	PTI stentgr. do ab. ao.
8r8q3.1	PTI stentgr. do ab. ao. bran.
8r8q3.2	PTI stentgr. do ab. ao. 1 fen.
8r8q3.3	PTI stentgr. do ab. ao. 2 fen.
8r8q3.4	PTI stentgr. do ab. ao. 3 fen.
8r8q3.5	PTI stentgr. do ab. ao. 4 a viac fen.
8r8q3.6	PTI stentgr. do ab. ao. Chim. tech.
8r8q3.7	PTI stentgr. do ab. ao. Chim. tech. 2 a viac
8r8q3.8	PTI stentgr. do ab. ao., iné

ADRG L36 Komplexná intenzívna ZS > 552 bodov pri ochoreniach a poruchách moľ ových orgánov

Komplexná intenzívna ZS > 552 bodov

DRG L36Z Komplexná intenzívna ZS > 552 bodov pri ochoreniach a poruchách moľ ových orgánov

ADRG L37 Multiviscerálny výkon pri ochoreniach a poruchách moľ ových orgánov

Multiviscerálny výkon

DRG L37Z Multiviscerálny výkon pri ochoreniach a poruchách moľ ových orgánov

ADRG L38 Komplikujúca kon̊telácia s urľ itým operaľ ným výkonom pri ochoreniach a poruchách moľ ových orgánov

Komplikujúce kon̊telácie MDC 11 a (definícia DRG (L02A) alebo definícia DRG (L03Z) alebo definícia DRG (L04A) alebo definícia DRG (L04B) alebo definícia DRG (L09A) alebo definícia DRG (L09C) alebo definícia DRG (L10Z) alebo definícia DRG (L13A) alebo definícia DRG (L18A) alebo definícia DRG (L37Z))

DRG L38Z Komplikujúca kon̊telácia s urľ itým operaľ ným výkonom pri ochoreniach a poruchách moľ ových orgánov

ADRG L40 Diagnostická ureteroskopia

Výk. v tabuľke L40-1

DRG L40Z Diagnostická ureteroskopia

Výkon L40-1

14o04‡	Diagnostická ureterorenoskopia
14o11.2‡↔	Diagnostická ureterorenoskopia, stómický prístup
5o136‡↔	Punkcia cysty na obličke bez/s odstr.konkrementov
5o15a‡↔	Nefrolitotómia
5o15b‡↔	Pyelonefrolitotómia
5o162.6‡↔	Excízia chor.tkaniva obličky:ureterorenosk.
5o240.6‡↔	Inc.močov.pri transuretr.a antegr.dil.močovod:ureterorenosk
5o25x.a‡↔	Iná ureterot,antegr,transuretr.OP pre ureterolit:antegr
5o25x.r‡↔	Iná ureterot,antegr,transuretr.OP pre ureterolit:retrogr
5o410‡	Uretrolitotómia

ADRG L42 Extrakorporálna litotripsia pri moľ ových kameňoch

HDg v tabuľke L42-1 a výk. v tabuľke L11-2

DRG L42A Extrakorporálna litotripsia pri moľ ových kameňoch s auxiliárnymi opatreniami alebo pri para-/tetraplégii

Výk. v tabuľke L42-2 alebo VDg v tabuľke L18-1

DRG L42B Extrakorporálna litotripsia (ESWL) pri moľ ových kameňoch bez auxiliárnych opatrení okrem para-/tetraplégie

Hlavná diagnóza L42-1

N13.0	Hydronefróza s obštrukciou pyeloureterového prechodu
N13.1	Hydronefróza so striktúrou močovodu,n.i.
N13.2	Hydronefróza pri obštrukcii kameňom obličky a močovodu
N13.3	Iná a bližšie neurčená hydronefróza
N13.4	Hydroureter
N13.5	Zalomenie a striktúra močovodu bez hydronefrózy
N20.0	Konkrement obličky
N20.1	Konkrement močovodu
N20.2	Konkrement obličky s konkrementom močovodu
N20.9	Močový konkrement,bližšie neurčený
N21.0	Konkrement močového mechúra
N21.1	Konkrement močovej rúry
N21.8	Konkrement inej dolnej časti močovej sústavy
N21.9	Konkrement dolnej časti močovej sústavy,b.n.
N23	Obličková kolika,bližšie neurčená

Vedľajšia diagnóza L18-1

Pozri stranu 374.

Výkon L11-2

Pozri stranu 372.

Výkon L42-2

12o10‡↔	Perkutánna (ihlová) biopsia obličky
12o20.0‡↔	Perkutánna biopsia obličky s použ.zobraz.metód
14o01‡	Diagnostická ureteroskopia
14o02‡	Diagnostická uretrocystoskopia
14o03.0‡	Dg uretrocystosk.po augment.moč.mechúra bez um.zvierača
14o03.1‡	Dg uretrocystosk.po augment.moč.mechúra s umel.zvierač.
31317.2‡	Endosonografia mužských pohlav.orgánov,transuretrálne
5o131.0‡↔	Nefrostómia punkčná
5o131.2‡↔	Nefrostómia:perkut.
5o131.3‡↔	Nefrostómia transpl.obličky perkutánna
8d102‡	Výmena nefrostomickej cievky
8d103‡	Zavedenie cievky do kutánnej ureterostómie
8d104‡	Vybratie trvalej cievky z kutánnej ureterostómie
8d117‡	Dilatácia močovej rúry
8d119‡	Sondáž močovej rúry transvezikálne

8d125‡	Výmena epicystostomickej cievky	8f304.1‡↔	Perkután.terapeut.punkcia a aspirácia obličkovej panvičky
8f304.0‡↔	Perkut.terapeutická punkcia a aspirácia parenchýmu obličky		

ADRG L44 Komplexná vľ asná rehabilitaľ ná geriatrická ZS pri ochoreniach a poruchách moľ ových orgánov

Komplexná vľ asná rehabilitaľ ná geriatrická ZS

DRG L44Z Komplexná vľ asná rehabilitaľ ná geriatrická ZS pri ochoreniach a poruchách moľ ových orgánov

ADRG L60 Insuficiencia obliľ iek, viac ako jeden oġetrovací deŕ

HDg v tabuľke L60-1 a Oġetrovacia doba > 1 d.

DRG L60A Insuficiencia obliľ iek, viac ako 1 oġetr. deŕ, s dialýzou a v. Šaġkými CC alebo s dialýzou, s akút. zlyhávaním obliľ iek alebo s dialýzou, akút. zlyhávaním obliľ iek alebo s v. Šaġkými CC, alebo s kalcifylaxiou, s dialýzou alebo v. Šaġkými CC, vek < 16 r.

HDg v tabuľke L02-2 a Dialýza a PCCL > 3 alebo (Dialýza a (HDg v tabuľke L02-2 alebo PCCL > 3) alebo diagnóza v tabuľke L09-1 a (Dialýza alebo PCCL > 3)) a Vek < 16 r.

DRG L60B Insuficiencia obliľ iek, viac ako jeden oġetrovací deŕ, s dialýzou, s akútnym zlyhávaním obliľ iek alebo s veľmi Šaġkými CC, alebo s kalcifylaxiou, s dialýzou alebo veľmi Šaġkými CC, vek > 15 rokov

Dialýza a (HDg v tabuľke L02-2 alebo PCCL > 3) alebo diagnóza v tabuľke L09-1 a (Dialýza alebo PCCL > 3)

DRG L60C Insuficiencia obliľ iek, viac ako jeden oġetrovací deŕ, s dialýzou, alebo s veľmi Šaġkými CC, bez kalcifylaxie

Dialýza alebo PCCL > 3

DRG L60D Insuficiencia obliľ iek, viac ako jeden oġetrovací deŕ, bez dialýzy, bez veľmi Šaġkých CC

Hlavná diagnóza L60-1

I12.00	Hypertenzná chor.oblič.s obličk.zlyh.bez prej.hypert.krízy	N18.3	Chronická choroba obličiek,3.štádium
I12.01	Hypertenzná chor.oblič.s obličk.zlyh.s prej.hypert.krízy	N18.4	Chronická choroba obličiek,4.štádium
I13.10	Hypert.chor.srd.a oblič.s obličk.zlyh.,bez.hypert.kríz.	N18.5	Chronická choroba obličiek,5.štádium
I13.11	Hypert.chor.srd.a oblič.s obličk.zlyh.,s hypert.kríz.	N18.80	Jednostranná chronická porucha funkcie obličky
N17.0	Akútne zlyhanie obličiek s tubulovou nekrózou	N18.89	Iná chronická choroba obličiek,štádium,b.n.
N17.1	Akútne zlyhanie obličiek s akútnou kortikálnou nekrózou	N18.9	Chronická choroba obličiek,bližšie neurčená
N17.2	Akútne zlyhanie obličiek s dreňovou nekrózou	N19	Zlyhanie obličiek,bližšie neurčené
N17.8	Iné akútne zlyhanie obličiek	N99.0	Poškodenie obličiek po lekárskom výkone
N17.9	Akútne zlyhanie obličiek,bližšie neurčené	R34	Anúria a oligúria
N18.1	Chronická choroba obličiek,1.štádium	T79.5	Úrazová anúria
N18.2	Chronická choroba obličiek,2.štádium	Z49.0	Starostlivosť počas prípravy na dialýzu

Hlavná diagnóza L02-2

Pozri stranu 342.

Diagnóza L09-1

Pozri stranu 356.

ADRG L61 Hospitalizácia pre dialýzu

HDg v tabuľke L61-1

DRG L61Z Hospitalizácia pre dialýzu

Hlavná diagnóza L61-1

Z49.1	Mimotelová dialýza

ADRG L62 Nádory moľ ových orgánov

Min. 1 HDg v tabuľke L62-1

DRG L62A Nádory moľ ových orgánov s veľ mi ťažkými CC

PCCL > 3

DRG L62B Nádory moľ ových orgánov bez veľ mi ťažkých CC

Diagnóza L62-1

C64	Zhubný nádor obličky okrem obličkovej panvičky
C65	Zhubný nádor obličkovej panvičky
C66	Zhubný nádor močovodu
C67.0	Zhubný nádor trigonum močového mechúra
C67.1	Zhubný nádor klenby močového mechúra
C67.2	Zhubný nádor bočnej steny močového mechúra
C67.3	Zhubný nádor prednej steny močového mechúra
C67.4	Zhubný nádor zadnej steny močového mechúra
C67.5	Zhubný nádor krčka močového mechúra
C67.6	Zhubný nádor ústia močovodu
C67.7	Zhubný nádor urachu
C67.8	Zhubný nádor močového mechúra,presah.viac.obl.
C67.9	Zhubný nádor močového mechúra,bližšie neurčený
C68.0	Zhubný nádor močovej rúry
C68.1	Zhubný nádor parauretrálnej žľazy
C68.8	Zhubný nádor močových orgánov presah.viac.obl.
C68.9	Zhubný nádor bližšie neurčených močových orgánov
C79.0	Sekundárny zhubný nádor obličky a obličkovej panvičky
C79.1	Sekundárny zhubný nádor moč.mechúra a i.a b.neurč.moč.org.
D09.0	Karcinóm in situ močového mechúra
D09.1	Karcinóm in situ iných a bliž.neurč.močových org.
D30.0	Nezhubný nádor obličky
D30.1	Nezhubný nádor obličkovej panvičky
D30.2	Nezhubný nádor močovodu
D30.3	Nezhubný nádor močového mechúra
D30.4	Nezhubný nádor močovej rúry
D30.7	Nezhubný nádor iných močových orgánov
D30.9	Nezhubný nádor močového orgánu,bližšie neurčeného
D41.0	Nádor s neurčitým/neznám.správaním:oblička
D41.1	Nádor s neurčitým/neznám.správaním:obličková panvička
D41.2	Nádor s neurčitým/neznám.správaním:močovod
D41.3	Nádor s neurčitým/neznám.správaním:močová rúra
D41.4	Nádor s neurčitým/neznám.správaním:močový mechúr
D41.7	Nádor s neurčitým/neznám.správaním:i.moč.org.
D41.9	Nádor s neurčitým/neznám.správaním:bliž.neurč.moč.org.
N30.4	Postradiačná cystitída

ADRG L63 Infekcie moľ ových orgánov

HDg v tabuľke L63-1

DRG L63A Infekcie moľ ových orgánov s veľ mi ťažkými CC, s komplexnou lieľ bou pri multirezistentných patogénoch

PCCL > 3 a výk. v tabuľke L63-2

DRG L63B Infekcie moľ ových orgánov s veľ mi ťažkými CC, bez komplexnej lieľ by pri multirezistentných patogénoch, vek < 6 rokov

PCCL > 3 a Vek < 6 r.

DRG L63C Infekcie moľ ových orgánov s veľ mi ťažkými CC, bez komplexnej lieľ by pri multirezistentných patogénoch, vek > 5 rokov

PCCL > 3

DRG L63D Infekcie moľ ových orgánov bez veľ mi ťažkých CC, vek < 3 roky

Vek < 3 r.

DRG L63E Infekcie moľ ových orgánov bez veľ mi ťažkých CC, vek > 2 roky a vek < 6 rokov

Vek < 6 r.

DRG L63F Infekcie moľ ových orgánov bez veľ mi ťažkých CC, vek > 5 rokov

Hlavná diagnóza L63-1

A18.1	Tuberkulóza močovopohlavnej sústavy	N15.11	Perinefritický absces
A98.5	Hemoragická horúčka s renálnym syndrómom	N30.0	Akútna cystitída
B65.0	Schistozomóza zapríčinená Schistosoma haematobium	N30.2	Iná chronická cystitída
N10	Akútna tubulointersticiálna nefritída	N30.3	Trigonitída
N11.1	Chronická obštrukčná pyelonefritída	N30.8	Iná cystitída
N11.8	Iná chronická tubulointersticiálna nefritída	N30.9	Cystitída, bližšie neurčená
N11.9	Chronická tubulointersticiálna nefritída,b.n.	N34.0	Absces močovej rúry
N12	Tubulointersticiálna nefritída,n.ako akút.,/chron.	N34.1	Zápal močovej rúry,bližšie neučený
N13.6	Pyonefros	N34.2	Iný zápal močovej rúry
N13.8	Iná obštrukčná a refluxová uropatia	N34.3	Uretrový syndróm,bližšie neurčený
N15.10	Absces obličky	N39.0	Infekcia močovej sústavy,miesto bližšie neurčené

Výkon L63-2

8v1a2.1‡	Kompl.th osídl/inf.multir.pôvod,na špeciál.izol.j:najm.7-13 dní	8v1a3.2‡	Kompl.th osídl/inf.multirez.pôvod,mimo izol.j:najm.14-20 dní
8v1a2.2‡	Kompl.th osídl/inf.multirezist.pôvod,mimo izol.j:najm.7-13 dní	8v1a4.1‡	Kompl.th osídl/inf.multirez.pôvod,na špec.izolač.j:najm.21dní
8v1a3.1‡	Kompl.th osídl/inf.multirezis.pôvod,na špec.izol.j:naj.14-20 dní	8v1a4.2‡	Kompl.th osídl/inf.multirezis.pôvod,mimo izolač.j:najm.21 dní

ADRG L64 Mocové kamene a obľ trukcie moľ ových ciest alebo striktúra uretry, iné lahké aľ stredne ťažké ochorenia moľ ových orgánov, viac ako jeden oľ etrovací deň alebo ťažkosti a symptómy moľ ových orgánov alebo uretrocystoskopia

Min. 1 HDg v tabuľ ke L64-1 alebo HDg v tabuľ ke L64-2 alebo HDg v tabuľ ke L64-3 a Oľ etrovacia doba > 1 d. alebo HDg v tabuľ ke L64-4 alebo výk. v tabuľ ke L64-5

DRG L64A Mocové kamene a obľ trukcie moľ ových ciest s veľ mi ťažkými a ťažkými CC alebo, striktúra uretry, iné lahké aľ stredne ťažké ochorenia moľ ových orgánov, viac ako jeden oľ etrovací deň alebo ťažkosti a symptómy moľ ových orgánov alebo uretrocystoskopie

HDg v tabuľ ke L64-2 alebo HDg v tabuľ ke L64-3 a Oľ etrovacia doba > 1 d. alebo HDg v tabuľ ke L64-4 alebo výk. v tabuľ ke L64-5 alebo PCCL > 2

DRG L64B Mocové kamene a obľ trukcia moľ ových ciest bez veľ mi ťažkých alebo ťažkých CC

Diagnóza L64-1

N13.0	Hydronefróza s obštrukciou pyeloureterového prechodu	N20.2	Konkrement obličky s konkrementom močovodu
N13.1	Hydronefróza so striktúrou močovodu,n.i.	N20.9	Močový konkrement,bližšie neurčený
N13.2	Hydronefróza pri obštrukcii kameňom obličky a močovodu	N21.0	Konkrement močového mechúra
N13.3	Iná a bližšie neurčená hydronefróza	N21.1	Konkrement močovej rúry
N13.4	Hydroureter	N21.8	Konkrement inej dolnej časti močovej sústavy
N13.5	Zalomenie a striktúra močovodu bez hydronefrózy	N21.9	Konkrement dolnej časti močovej sústavy,b.n.
N20.0	Konkrement obličky	N23	Obličková kolika,bližšie neurčená
N20.1	Konkrement močovodu	N30.1	Intersticiálna cystitída (chronická)

Hlavná diagnóza L64-2

N35.0	Poúrazová striktúra uretry	N35.9	Striktúra uretry,bližšie neurčená
N35.1	Poinfekčná striktúra uretry,nezatriedená inde	N99.1	Striktúra uretry po lekárskom výkone
N35.8	Iná striktúra uretry		

Hlavná diagnóza L64-3

N13.7	Uropatia pri vezikoureterovom refluxe	N39.2	Ortostatická proteinúria,bližšie neurčená
N13.9	Obštrukčná a refluxová uropatia, bližšie neurčená	N39.81	Synd.panv.bolestí a hematúrie
N26	Scvrknutá oblička,bližšie neurčená	N39.88	Iné choroby močovej sústavy,bližšie určené
N39.1	Pretrvávajúca proteinúria,bližšie neurčená	N39.9	Choroba močovej sústavy,bližšie neurčená

Q60.0	Jednostranná agenéza obličky
Q60.2	Agenéza obličky,bližšie neurčená
Q60.3	Jednostranná hypoplázia obličky
Q60.5	Hypoplázia obličky,bližšie neurčená
Q60.6	Potterovej syndróm
Q62.0	Vrodená hydronefróza
Q62.1	Atrézia a vrodená stenóza močovodu
Q62.2	Vrodený megaureter
Q62.3	Iná obštrukčná chyba obličkovej panvičky a močovodu
Q62.4	Agenéza močovodu
Q62.5	Zdvojenie močovodu
Q62.6	Malpozícia močovodu
Q62.7	Vrodený veziko-uretero-renálny reflux
Q62.8	Iná vrodená chyba močovodu
Q63.0	Prídavná [akcesórna] oblička
Q63.1	Lalokovitá, spojená a podkovovitá oblička
Q63.2	Ektopická oblička
Q63.3	Hyperplastická a obrovská oblička
Q63.8	Iná vrodená chyba obličiek,bližšie určená
Q63.9	Vrodená chyba obličky,bližšie neurčená
S37.00	Poranenie obličky,bližšie neurčené
S37.01	Pomliaždenie a hematóm obličky
S37.30	Poranenie močovej rúry,bližšie neurčené
S37.31	Poranenie močovej rúry,pars membranacea
S37.32	Poranenie močovej rúry,pars spongiosa
T83.0	Mechanická komplik.zapríč.moč.katétrom
T83.1	Mechanická komplik.zapríč.i.moč.pomôc.a impl.
T83.2	Mechanická komplik.zapríč.transpl.moč.org.
T83.4	Mechanická komplik.zapríč..i.prot.,impl.a transpl.v pohl.súst.
T83.6	Infekcia a zápal.reak.zapríč.proté.impl.a transpl.v pohl.súst
T83.8	Iná kompl.zapríč.proté.impl.a transpl.v moč-pohl.súst.
T83.9	Bliž.neu.kompl.zapríč.proté.,impl.a transp.v moč-pohl.súst.

Hlavná diagnóza L64-4

N02.0	Recid.a pretrv.hematúria:malé abn.glomerulov
N02.1	Recid.a pretrv.hematúria:fok.a segm.lézie glomerulov
N02.2	Recid.a pretrv.hematúria:dif.membránová glomerulonefrit.
N02.3	Recid.a pretrv.hematúria:dif.mezangioprolif glomerulonefrit.
N02.4	Recid.a pretrv.hematúria:dif.endokap.prolif glomerulonefrit.
N02.5	Recid.a pretrv.hematúria:dif.mezangiokap glomerulonefrit.
N02.6	Recid.a pretrv.hematúria:chor.denzných depozitov
N02.7	Recid.a pretrv.hematúria:dif.glomerulonefrit.s výrastkami
N02.8	Recid.a.pretrv.hematúria:iné morfol.zmeny
N02.9	Recid.a pretrv.hematúria:morfol.zmena,bliž.neurč.
N39.3	Stresová inkontinencia moču
N39.40	Reflexná inkontinencia moču
N39.41	Inkontinencia moču z pretekania
N39.42	Nutkavá inkontinencia moču
N39.43	Extrauretrálna inkontinencia moču
N39.48	Iná inkontinencia moču,bližšie určená
R30.0	Dyzúria
R30.1	Bolestivé nutkanie na močenie [tenesmus vesicae]
R30.9	Bolestivé močenie,bližšie neurčené
R31	Hematúria,bližšie neurčená
R32	Inkontinencia moču,bližšie neurčená
R33	Retencia moču
R35	Polyúria
R36	Výtok z uretry
R39.0	Extravazácia moču
R39.1	Iné poruchy močenia
R39.2	Extrarenálna urémia
R39.8	Iný a bliž.neurč.subj.a obj.príznak poruchy moč.súst.
R80	Izolovaná proteinúria
R82.0	Chylúria
R82.3	Hemoglobinúria
R82.5	Zvýšená koncentrácia liekov,liečiv a biol.aktív.látok v moči
R82.7	Abnormál.nálezy pri mikrobiolog.vyš.moču
R82.8	Abnormál.nálezy pri cytolog.a histol.vyš.moču
R82.9	Iné a bližšie neurčené abnormálne nálezy v moči
R93.4	Abnorm.nález pri dg.zobrazení močových orgánov
R94.4	Abnormálne výsledky funkčných vyšetrení obličiek
R94.8	Abnormálne výsledky funkčných vyš.iných orgánov a sústav
U99.01	Inkontinencia moču, 2. stupeň

Výkon L64-5

14o02‡	Diagnostická uretrocystoskopia
14o03.0‡	Dg uretrocystosk.po augment.moč.mechúra bez um.zvierača
14o30.2‡	Cystoskopia
31317.2‡	Endosonografia mužských pohlav.orgánov,transuretrálne
5o241‡↔	Balónková dilatácia močovodu, transuretrálne
5o242.a‡↔	Sondáž močovodu, transuretrálne:antegrádne
5o242.r‡↔	Sondáž močovodu, transuretrálne:retrográdne
5o243.a2‡↔	Zaved.i.trvalého kov.stentu do močovod,transuretr.antegrád
5o243.r2‡↔	Zaved.i.trvalého stentu do močovod,transuretr.retrogr.
5o244.a‡↔	Balónková dilatácia močovodu:antegrádne
5o244.r‡↔	Balónková dilatácia močovodu:retrográdne
5o245.a‡↔	Sondáž močovodu, perkután-transrenálne:antegrádne
5o245.r‡↔	Sondáž močovodu, perkután-transrenálne:retrográdne
5o246.a2‡↔	Zav.i.trval.kov.stentu do močovod,perkután-transren.antegr.
5o246.r2‡↔	Zav.i.trval.stentu do močovodu,perkután-transren.retrogr.
5o247.a‡↔	Odstránenie stentu z močovodu:antegrádne
5o247.r‡↔	Odstránenie stentu z močovodu:retrográdne
5o24x.a‡↔	Iná dilatácia močovodu:antegrádne
5o24x.r‡↔	Iná dilatácia močovodu:retrográdne
5o272.t‡↔	Balónková dilatácia ústia močovodu:transuretr.
5o273.t‡↔	Sondáž ústia močovodu:transuretr.
5o27x‡↔	Inc.res.a i.výk.pre rozšírenie ústia močovodu:ostatné
5o450‡	Balóniková dilatácia striktúry moč.rúry
8d103‡	Zavedenie cievky do kutánnej ureterostómie
8d104‡	Vybratie trvalej cievky z kutánnej ureterostómie

ADRG L68 Iné stredne Šaľké ochorenia moľ ových ciest

HDg v tabuľke L68-1

DRG L68A Iné stredne Šaľké ochorenia moľ ových ciest, vek < 6 rokov

Vek < 6 r.

DRG L68B Iné stredne Šaľké ochorenia moľ ových ciest, vek > 5 rokov

Hlavná diagnóza L68-1

E12.20	DM spojený s podvýž.:s obličk.kompl.,kompenz.
E12.21	DM spojený s podvýž.:s obličk.kompl.,dekomp.
F45.34	Somatoformná autonómna dysfunk.moč.pohl.súst.
I12.90	Hypertenzná chor.oblič.bez obličk.zlyh.bez prej.hypert.krízy
I12.91	Hypertenzná chor.oblič.bez obličk.zlyh.s prej.hypert.krízy
I72.2	Aneuryzma a disekcia obličkovej tepny
I82.3	Embólia a trombóza obličkovej žily
M10.30	Dna zapríč.poruch.funkcie oblič.na viac.m.
M10.31	Dna zapríč.poruch.funkcie oblič.s postih.v obl.pleca
M10.32	Dna zapríč.poruch.funkcie oblič.s postih.nadlaktia
M10.33	Dna zapríč.poruch.funkcie oblič.s postih.predlak.
M10.34	Dna zapríč.poruch.funkcie oblič.s postih.ruky
M10.35	Dna zapríč.poruch.funkcie oblič.s postih.panvy a stehna
M10.36	Dna zapríč.poruch.funkcie oblič.s postih.predkol.
M10.37	Dna zapríč.poruch.funkcie oblič.s postih.čl.a nohy
M10.38	Dna zapríč.poruch.funkcie oblič.s postih.na i.mieste
M10.39	Dna zapríč.poruch.funkcie oblič.s postih.miesto bliž.neurč.
N00.0	Akútny nefritický syndróm:malé abnormality glomerulov
N00.1	Akútny nefritický synd.:fok.a segm.lézie glomerulov
N00.2	Akútny nefritický synd.:dif.membránová glomerulonefrit.
N00.3	Akútny nefritický synd.:dif.mezangioprolif.glomerulonefrit.
N00.4	Akútny nefritický synd.:dif.endokap.prolif.glomerulonefrit.
N00.5	Akútny nefritický synd.:dif.mezangiokap.glomerulonefrit.
N00.6	Akútny nefritický synd.:chor.denzných depozitov
N00.7	Akútny nefritický synd.:dif.glomerulonefrit.s výrastkami
N00.8	Akútny nefritický synd.: iné morfologické zmeny
N00.9	Akútný nefritický synd.:morfol.zmena,bliž.neurč.
N01.0	Rýchlo progred.nefritický synd.:malé abn.glomerulov
N01.1	Rýchlo progred.nefrit.synd.:fok.a segm.lézie glomer.
N01.2	Rýchlo progred.nefrit.ynd.:dif.membránová glom.nefrit.
N01.3	Rýchlo progred.nefrit.synd.:dif.mezangioprolif glom.nefrit.
N01.4	Rýchlo progred.nefrit.synd.:dif.endokap.prolif.glom.nefrit.
N01.5	Rýchlo progred.nefrit.synd.:dif.mezangiokap.glomerulonefrit.
N01.6	Rýchlo progred.nefritický synd.:chor.denzných depozitov
N01.7	Rýchlo progred.nefritický synd.:dif.glomerulonefrit.s výras.
N01.8	Rýchlo progred.nefritický synd.:i.morfol.zemny
N01.9	Rýchlo progred.nefritický synd.:morfol.zmena,b.n.
N03.0	Chron.nefritický syndróm:malé abn.glomerulov
N03.1	Chron.nefritický synd.:fok.a segm.lézie glomerulov
N03.2	Chron.nefritický synd.:dif.membránová glomerulonefrit.
N03.3	Chron.nefritický synd.:dif.mezangioprolif.glomerulonefrit.
N03.4	Chron.nefritický synd.:dif.endokap.prolif.glomerulonefrit.
N03.5	Chron.nefritický synd.:dif.mezangiokap.glomerulonefrit.
N03.6	Chron.nefritický synd.:chor.denzných depozitov
N03.7	Chron.nefritický synd.:dif.glomerulonefrit.s výrastkami
N03.8	Chron.nefritický synd.:i.morfol.zmeny
N03.9	Chron.nefritický synd.:morfol.zmena,bliž.neurč.
N05.0	Nefritický synd.bliž.neurč.malé abn.glomerulov
N05.1	Nefritický synd.bliž.neurč.fok.a segm.lézie glomerulov
N05.2	Nefritický synd.bliž.neurč.dif.membránová glomerulonefrit.
N05.3	Nefritický synd.bliž.neurč.dif.mezangioprolif.glomerulonefrit.
N05.4	Nefritický synd.bliž.neurč.dif.endokap.prolif.glomerulonefrit.
N05.5	Nefritický synd.bliž.neurč.dif.mezangiokap.glomerulonefrit.
N05.6	Nefritický synd.bliž.neurč.chor.denzných depozitov
N05.7	Nefritický synd.bliž.neurč.dif.glomerulonefrit.s výrastkami
N05.8	Nefritický synd.bliž.neurč.i.morfol.zmeny.
N05.9	Nefritický synd.bliž.neurč.morfol.zmena,bliž.neurč.
N06.0	Izolovaná proteinúria s morfol.zmenami.malé abn.glomerulov
N06.1	Izolovaná proteinúria s morfol.zmen.fok.a segm.lézie glomer.
N06.2	Izol.proteinúria s morfol.zmen.difúz.membrán.glom.nefrit.
N06.3	Izol.protein.s morfol.zmen.dif.mezangioprolif.glom.nefrit.
N06.4	Izol.protein.s morfol.zmen.dif.endokap.prolif.glom.nefrit.
N06.5	Izol.proteinúria s morfol.zmen.dif.mezangiokap.glom.nefrit.
N06.6	Izol.proteinúria s morfol.zmen.chor.denzných depozitov
N06.7	Izol.proteinúria s morfol.zmen.dif.glom.nefrit.s výrastkami
N06.8	Izolovaná proteinúria s morfol.zmen.dif.glom.nefrit.s výras.
N06.9	Izolovaná proteinúria s morfol.zmen.morf.zmen.bliž.neurč.
N07.0	Hereditár.nefropatia,nezatr.i.malé abn.glomerulov
N07.1	Hereditár.nefropatia,nezatr.i.fokál.a segm.lézie glomerulov
N07.2	Hereditár.nefropatia,nezatr.i.difúz.membránová glom.nefrit.
N07.3	Hereditár.nefropatia,nez.i.difúz.mezangioprolif.glom.nefrit.
N07.4	Hereditár.nefropatia,nezatr.i.dif.endokap.prolif.glom.nefrit.
N07.5	Hereditár.nefropatia,nezatr.i.dif.mezangiokap.glom.nefrit.
N07.6	Hereditár.nefropatia,nezatr.i.chor.denzných depozitov
N07.7	Hereditár.nefropatia,nezatr.i.dif.glom.nefrit.s výrastkami
N07.8	Hereditár.nefropatia,nezatr.i.i.morfol.zmeny
N07.9	Hereditár.nefropatia,nezatr.i.morfol.zmena,b.n.
N11.0	Chron.neobštrukčná pyelonefritída spojená s refluxom
N14.0	Nefropatia zapríčinená analgetikami
N14.1	Nefropatia zapríč.liečivom,liekom/biologickou látkou
N14.2	Nefropatia zapríč.bliž.neurč.liečivom,liekom/biolog.látkou
N14.3	Nefropatia zapríčinená ťažkými kovmi
N14.4	Toxická nefropatia,nezatriedená inde
N15.0	Balkánska nefropatia
N15.8	Iná tubulointersticiálna chor.obličiek,b.u.
N15.9	ubulointersticiálna chor.obličiek,b.n.
N25.0	Renálna osteodystrofia
N25.1	Nefrogénny diabetes insipidus
N25.8	Iná choroba vyplývajúca z pošk.funkcie oblič.tubulov
N25.9	Choroba vyplývajúca z pošk.funkcie oblič.tubulov,b.n.
N27.0	Malá oblička z neznámej príčiny,jednostranne
N27.1	Malá oblička z neznámej príčiny,obojstranne
N27.9	Malá oblička z neznámej príčiny,bližšie neurčená
N28.1	Cysta obličky, získaná
N28.8	Iná choroba obličiek a močovodov,bližšie určená
N28.9	Choroba obličiek a močovodov,bližšie neurčená
N31.0	Dráždivý neurogénny močový mechúr,nezatr.i.
N31.1	Reflexný neurogénny močový mechúr,nezatr.i.
N31.2	Atonický neurogénny močový mechúr,nezatr.i.
N31.80	Nervovosvalový moč.mech.s níz.poddajnosťou,org.fixovaný
N31.81	Hypo- a akontraktilita svalov moč.mech.bez neurvovej poruchy
N31.82	Instabilný mechúr bez nervovej poruchy
N31.88	Iná nervovosvalová dysfunkcia močového mechúra
N31.9	Nervovosvalová dysfunkcia močového mechúra,b.n.
N32.0	Obštrukcia krčka močového mechúra
N32.1	Vezikointestinálna fistula
N32.2	Fistula močového mechúra,nezatriedená inde
N32.3	Divertikul močového mechúra
N32.4	Ruptúra močového mechúra,neúrazová
N32.80	Hyperaktívny močový mechúr
N32.89	Iná choroba močového mechúra,bližšie určená
N32.9	Choroba močového mechúra,bližšie neurčená
N36.0	Fistula uretry
N36.1	Divertikul uretry
N36.2	Karunkul uretry
N36.3	Prolaps sliznice uretry
N36.8	Iné choroby uretry,bližšie určené
N36.9	Choroba uretry,bližšie neurčená
N98.0	Infekcia spojená s umelým oplodnením
N99.5	Porucha funkcie vonkajšieho ústia močovej sústavy
N99.8	Iné choroby močovopohlav.sústavy po lekár.výkone
Q60.1	Obojstranná agenéza obličky
Q60.4	Obojstranná hypoplázia obličky
Q61.0	Vrodená samostatná (solitárna) cysta obličky
Q61.1	Polycystické obličky,autozomálne recesívne
Q61.2	Polycystické obličky,autozomálne dominantné
Q61.3	Polycystické obličky,bližšie neurčené
Q61.4	Dysplázia obličiek
Q61.5	Medulárna cystická oblička
Q61.8	Iná cystická choroba obličiek
Q61.9	Cystická choroba obličiek,bližšie neurčená
Q64.1	Exstrofia močového mechúra
Q64.2	Vrodená zadná chlopňa močovej rúry
Q64.3	Iná atrézia a stenóza močovej rúry a krčka moč.mech.
Q64.4	Chyba urachu[prvomočovodu]
Q64.5	Vrodené chýbanie mechúra a močovej rúry

Q64.6	Vrodený divertikul mechúra
Q64.7	Iná vrodená chyba močového mechúra a močovej rúry
Q64.8	Iná vrodená chyba močovej sústavy,bližšie určená
Q64.9	Vrodená chyba močovej sústavy,bližšie neurčená
S36.83	Poranenie retroperitonea
S37.1	Poranenie močovodu
S37.20	Poranenie močového mechúra,bližšie neurčené
S37.21	Pomliaždenie močového mechúra
S37.22	Roztrhnutie močového mechúra
S37.28	Iné poranenie močového mechúra
S37.33	Poranenie močovej rúry,pars prostatica
S37.38	Poranenie močovej rúry,iná časť
T19.0	Cudzie teleso v močovej rúre
T19.1	Cudzie teleso v močovom mechúre
T85.71	Inf.a zápal.reak.zapr.katétrom na peritoneálnu dialýzu
Z43.5	Ošetrovanie cystostómie
Z43.6	Ošetrovanie i.umelo vytvor.vyústení moč.súst.
Z46.6	Skúšanie a prispôsobovanie urologických pomôcok

ADRG L69 Iné Šaľké ochorenia moľ ových ciest, viac ako jeden oľetrovací deŕ

HDg v tabuľke L69-1 a Oľetrovacia doba > 1 d.

DRG L69A Iné Šaľké ochorenia moľ ových ciest, viac ako jeden oľetrovací deŕ, vek < 16 rokov

Vek < 16 r.

DRG L69B Iné Šaľké ochorenia moľ ových ciest, viac ako jeden oľetrovací deŕ, vek > 15 rokov

Hlavná diagnóza L69-1

E10.20	DM 1.typu:s obličk.kompl.,kompenz.
E10.21	DM 1.typu:s obličk.kompl.,dekomp.
E11.20	DM 2.typu:s obličk.kompl.,kompenz.
E11.21	DM 2.typu:s obličk.kompl.,dekomp.
E13.20	Iný DM,bliž.ur.:s obličk.kompl.,kompez.
E13.21	Iný DM,bliž.ur.:s obličk.kompl.,dekomp.
E14.20	DM,bliž.neu.:s obličk.kompl.,kompenz.
E14.21	DM,bliž.neu.:s obličk.kompl.,dekomp.
N04.0	Nefrotický syndróm:malé abnormality glomerulov
N04.1	Nefrotický synd.:fok.a segm.lézie glomerulov
N04.2	Nefrotický synd.:dif.membránová glomerulonefrit.
N04.3	Nefrotický synd.:dif.mezangioprolif.glomerulonefrit.
N04.4	Nefrotický synd.:dif.endokap.prolif.glomerulonefrit.
N04.5	Nefrotický synd.:dif.mezangiokap.glomerulonefrit.
N04.6	Nefrotický syndróm: choroba denzných depozitov
N04.7	Nefrotický synd.:dif.glomerulonefrit.s výrastkami
N04.8	Nefrotický syndróm: iné morfologické zmeny
N04.9	Nefrotický synd.:morfol.zmena,bliž.neurč.
N28.0	Ischémia a infarkt obličky
S37.02	Tržné poranenie obličky
S37.03	Kompletná ruptúra parenchýmu obličky
T83.5	Infekcia a zápal.reak.zapríč.proté.impl.a transpl.v moč.súst.
T86.10	Akútne zhoršenie funkcie transplantovanej obličky
T86.11	Chron.zhoršenie funkcie transpl.obličky
T86.12	Predĺžené prijatie funkcie transplantátu
T86.19	Iná a bliž.neurč.funkč.porucha zlyháv.odvrh.transpl.obličky

ADRG L70 Ochorenia a poruchy moľ ových orgánov, jeden oľetrovací deŕ alebo insuficiencia obliľ iek jeden oľetrovací deŕ bez dialýzy

Oľetrovacia doba = 1 d.

DRG L70A Ochorenia a poruchy moľ ových orgánov, jeden oľetrovací deŕ, vek < 6 rokov

Vek < 6 r. a HDg nie je v L60-1

DRG L70B Ochorenia a poruchy moľ ových orgánov, jeden oľetrovací deŕ, vek > 5 rokov alebo insuficiencia obliľ iek, jeden oľetrovací deŕ bez dialýzy

Hlavná diagnóza L60-1

Pozri stranu 395.

ADRG L71 Insuficiencia obliľ iek, jeden oľetrovací deŕ s dialýzou

HDg v tabuľke L60-1 a Oľetrovacia doba = 1 d. a Dialýza

DRG L71Z Insuficiencia obliľ iek, jeden oľetrovací deŕ s dialýzou

Hlavná diagnóza L60-1

Pozri stranu 395.

ADRG L72 Trombotické mikroangiopatie alebo hemolyticko-uremický syndróm

HDg v tabuľke L72-1

DRG L72Z Trombotické mikroangiopatie alebo hemolyticko-uremický syndróm

Hlavná diagnóza L72-1

D59.3	Hemolyticko-uremický syndróm	M31.1	Trombotická mikroangiopatia

ADRG L73 Ochrnutie moľ ového mechúra, viac ako jeden oťetrovací deŕ

HDg v tabuľke L73-1 a Oťetrovacia doba > 1 d.

DRG L73Z Ochrnutie moľ ového mechúra, viac ako jeden oťetrovací deŕ

Hlavná diagnóza L73-1

G95.80	Obrna moč.mechúcha pri poškodení horného motoneurónu	G95.81	Obrna moč mechúra pri poškodení dolného motoneurónu

ADRG L74 Urľ ité ochorenia a poruchy moľ ových orgánov pri para-/tetraplégii

(Min. 1 HDg v tabuľke L74-1 alebo min. 1 HDg v tabuľke L64-1 alebo HDg v tabuľke L64-2 alebo HDg v tabuľke L64-3 a Oťetrovacia doba > 1 d. alebo HDg v tabuľke L64-4 alebo výk. v tabuľke L64-5) a VDg v tabuľke L18-1

DRG L74Z Urľ ité ochorenia a poruchy moľ ových orgánov pri para-/tetraplégii

Diagnóza L74-1

A18.1	Tuberkulóza močovopohlavnej sústavy	N01.4	Rýchlo progred.nefrit.synd.:dif.endokap.prolif.glom.nefrit.
A98.5	Hemoragická horúčka s renálnym syndrómom	N01.5	Rýchlo progred.nefrit.synd.:dif.mezangiokap.glomerulonefrit.
B65.0	Schistozomóza zapríčinená Schistosoma haematobium	N01.6	Rýchlo progred.nefritický synd.:chor.denzných depozitov
E12.20	DM spojený s podvýž.:s obličk.kompl.,kompenz.	N01.7	Rýchlo progred.nefritický synd.:dif.glomerulonefrit.s výras.
E12.21	DM spojený s podvýž.:s obličk.kompl.,dekomp.	N01.8	Rýchlo progred.nefritický synd.:i.morfol.zemny
F45.34	Somatoformná autonómna dysfunk.moč.pohl.súst.	N01.9	Rýchlo progred.nefritický synd.:morfol.zmena,b.n.
I12.90	Hypertenzná chor.oblič.bez obličk.zlyh.bez prej.hypert.krízy	N03.0	Chron.nefritický syndróm:malé abn.glomerulov
I12.91	Hypertenzná chor.oblič.bez obličk.zlyh.s prej.hypert.krízy	N03.1	Chron.nefritický synd.:fok.a segm.lézie glomerulov
I72.2	Aneuryzma a disekcia obličkovej tepny	N03.2	Chron.nefritický synd.:dif.membránová glomerulonefrit.
I82.3	Embólia a trombóza obličkovej žily	N03.3	Chron.nefritický synd.:dif.mezangioprolif.glomerulonefrit.
M10.30	Dna zapríč.poruch.funkcie oblič.na viac.m.	N03.4	Chron.nefritický synd.:dif.endokap.prolif.glomerulonefrit.
M10.31	Dna zapríč.poruch.funkcie oblič.s postih.v obl.pleca	N03.5	Chron.nefritický synd.:dif.mezangiokap.glomerulonefrit.
M10.32	Dna zapríč.poruch.funkcie oblič.s postih.nadlaktia	N03.6	Chron.nefritický synd.:chor.denzných depozitov
M10.33	Dna zapríč.poruch.funkcie oblič.s postih.predlak.	N03.7	Chron.nefritický synd.:dif.glomerulonefrit.s výrastkami
M10.34	Dna zapríč.poruch.funkcie oblič.s postih.ruky	N03.8	Chron.nefritický synd.:i.morfol.zmeny
M10.35	Dna zapríč.poruch.funkcie oblič.s postih.panvy a stehna	N03.9	Chron.nefritický synd.:morfol.zmena,bliž.neurč.
M10.36	Dna zapríč.poruch.funkcie oblič.s postih.predkol.	N05.0	Nefritický synd.bliž.neurč.malé abn.glomerulov
M10.37	Dna zapríč.poruch.funkcie oblič.s postih.čl.a nohy	N05.1	Nefritický synd.bliž.neurč.fok.a segm.lézie glomerulov
M10.38	Dna zapríč.poruch.funkcie oblič.s postih.na i.mieste	N05.2	Nefritický synd.bliž.neurč.dif.membránová glomerulonefrit.
M10.39	Dna zapríč.poruch.funkcie oblič.s postih.miesto bliž.neurč.	N05.3	Nefritický synd.bliž.neurč.dif.mezangioprolif.glomerulonefrit.
N00.0	Akútny nefritický syndróm:malé abnormality glomerulov	N05.4	Nefritický synd.bliž.neurč.dif.endokap.prolif.glomerulonefrit.
N00.1	Akútny nefritický synd.:fok.a segm.lézie glomerulov	N05.5	Nefritický synd.bliž.neurč.dif.mezangiokap.glomerulonefrit.
N00.2	Akútny nefritický synd.:dif.membránová glomerulonefrit.	N05.6	Nefritický synd.bliž.neurč.chor.denzných depozitov
N00.3	Akútny nefritický synd.:dif.mezangioprolif.glomerulonefrit.	N05.7	Nefritický synd.bliž.neurč.dif.glomerulonefrit.s výrastkami
N00.4	Akútny nefritický synd.:dif.endokap.prolif.glomerulonefrit.	N05.8	Nefritický synd.bliž.neurč.i.morfol.zmeny.
N00.5	Akútny nefritický synd.:dif.mezangiokap.glomerulonefrit.	N05.9	Nefritický synd.bliž.neurč.morfol.zmena,bliž.neurč.
N00.6	Akútny nefritický synd.:chor.denzných depozitov	N06.0	Izolovaná proteinúria s morfol.zmenami.malé abn.glomerulov
N00.7	Akútny nefritický synd.:dif.glomerulonefrit.s výrastkami	N06.1	Izolovaná proteinúria s morfol.zmen.fok.a segm.lézie glomer.
N00.8	Akútny nefritický synd.: iné morfologické zmeny	N06.2	Izol.proteinúria s morfol.zmen.difúz.membrán.glom.nefrit.
N00.9	Akútný nefritický synd.:morfol.zmena,bliž.neurč.	N06.3	Izol.protein.s morfol.zmen.dif.mezangioprolif.glom.nefrit.
N01.0	Rýchlo progred.nefritický synd.:malé abn.glomerulov	N06.4	Izol.protein.s morfol.zmen.dif.endokap.prolif.glom.nefrit.
N01.1	Rýchlo progred.nefrit.synd.:fok.a segm.lézie glomer.	N06.5	Izol.proteinúria s morfol.zmen.dif.mezangiokap.glom.nefrit.
N01.2	Rýchlo progred.nefrit.ynd.:dif.membránová glom.nefrit.	N06.6	Izol.proteinúria s morfol.zmen.chor.denzných depozitov
N01.3	Rýchlo progred.nefrit.synd.:dif.mezangioprolif glom.nefrit.	N06.7	Izol.proteinúria s morfol.zmen.dif.glom.nefrit.s výrastkami

N06.8	Izolovaná proteinúria s morfol.zmen.dif.glom.nefrit.s výras.
N06.9	Izolovaná proteinúria s morfol.zmen.morf.zmen.bliž.neurč.
N07.0	Hereditár.nefropatia,nezatr.i.malé abn.glomerulov
N07.1	Hereditár.nefropatia,nezatr.i.fokál.a segm.lézie glomerulov
N07.2	Hereditár.nefropatia,nezatr.i.difúz.membránová glom.nefrit.
N07.3	Hereditár.nefropatia,nez.i.difúz.mezangioprolif.glom.nefrit.
N07.4	Hereditár.nefropatia,nezatr.i.dif.endokap.prolif.glom.nefrit.
N07.5	Hereditár.nefropatia,nezatr.i.dif.mezangiokap.glom.nefrit.
N07.6	Hereditár.nefropatia,nezatr.i.chor.denzných depozitov
N07.7	Hereditár.nefropatia,nezatr.i.dif.glom.nefrit.s výrastkami
N07.8	Hereditár.nefropatia,nezatr.i.i.morfol.zmeny
N07.9	Hereditár.nefropatia,nezatr.i.morfol.zmena,b.n.
N10	Akútna tubulointersticiálna nefritída
N11.0	Chron.neobštrukčná pyelonefritída spojená s refluxom
N11.1	Chronická obštrukčná pyelonefritída
N11.8	Iná chronická tubulointersticiálna nefritída
N11.9	Chronická tubulointersticiálna nefritída,b.n.
N12	Tubulointersticiálna nefritída,n.ako akút.,/chron.
N13.6	Pyonefros
N13.8	Iná obštrukčná a refluxová uropatia
N14.0	Nefropatia zapríčinená analgetikami
N14.1	Nefropatia zapríč.liečivom,liekom/biologickou látkou
N14.2	Nefropatia zapríč.bliž.neurč.liečivom,liekom/biolog.látkou
N14.3	Nefropatia zapríčinená ťažkými kovmi
N14.4	Toxická nefropatia,nezatriedená inde
N15.0	Balkánska nefropatia
N15.10	Absces obličky
N15.11	Perinefritický absces
N15.8	Iná tubulointersticiálna chor.obličiek,b.u.
N15.9	ubulointersticiálna chor.obličiek,b.n.
N25.0	Renálna osteodystrofia
N25.1	Nefrogénny diabetes insipidus
N25.8	Iná choroba vyplývajúca z pošk.funkcie oblič.tubulov
N25.9	Choroba vyplývajúca z pošk.funkcie oblič.tubulov,b.n.
N27.0	Malá oblička z neznámej príčiny,jednostranne
N27.1	Malá oblička z neznámej príčiny,obojstranne
N27.9	Malá oblička z neznámej príčiny,bližšie neurčená
N28.1	Cysta obličky, získaná
N28.8	Iná choroba obličiek a močovodov,bližšie určená
N28.9	Choroba obličiek a močovodov,bližšie neurčená
N30.0	Akútna cystitída
N30.2	Iná chronická cystitída
N30.3	Trigonitída
N30.8	Iná cystitída
N30.9	Cystitída, bližšie neurčená
N31.0	Dráždivý neurogénny močový mechúr,nezatr.i.
N31.1	Reflexný neurogénny močový mechúr,nezatr.i.
N31.2	Atonický neurogénny močový mechúr,nezatr.i.
N31.80	Nervovosvalový moč.mech.s níz.poddajnosťou,org.fixovaný
N31.81	Hypo- a akontraktilita svalov moč.mech.bez neurvovej poruchy
N31.82	Instabilný mechúr bez nervovej poruchy
N31.88	Iná nervovosvalová dysfunkcia močového mechúra
N31.9	Nervovosvalová dysfunkcia močového mechúra,b.n.
N32.0	Obštrukcia krčka močového mechúra
N32.1	Vezikointestinálna fistula
N32.2	Fistula močového mechúra,nezatriedená inde
N32.3	Divertikul močového mechúra
N32.4	Ruptúra močového mechúra,neúrazová
N32.80	Hyperaktívny močový mechúr
N32.89	Iná choroba močového mechúra,bližšie určená
N32.9	Choroba močového mechúra,bližšie neurčená
N34.0	Absces močovej rúry
N34.1	Zápal močovej rúry,bližšie neučený
N34.2	Iný zápal močovej rúry
N34.3	Uretrový syndróm,bližšie neurčený
N36.0	Fistula uretry
N36.1	Divertikul uretry
N36.2	Karunkul uretry
N36.3	Prolaps sliznice uretry
N36.8	Iné choroby uretry,bližšie určené
N36.9	Choroba uretry,bližšie neurčená
N39.0	Infekcia močovej sústavy,miesto bližšie neurčené
N98.0	Infekcia spojená s umelým oplodnením
N99.5	Porucha funkcie vonkajšieho ústia močovej sústavy
N99.8	Iné choroby močovopohlav.sústavy po lekár.výkone
Q60.1	Obojstranná agenéza obličky
Q60.4	Obojstranná hypoplázia obličky
Q61.0	Vrodená samostatná (solitárna) cysta obličky
Q61.1	Polycystické obličky,autozomálne recesívne
Q61.2	Polycystické obličky,autozomálne dominantné
Q61.3	Polycystické obličky,bližšie neurčené
Q61.4	Dysplázia obličiek
Q61.5	Medulárna cystická oblička
Q61.8	Iná cystická choroba obličiek
Q61.9	Cystická choroba obličiek,bližšie neurčená
Q64.1	Exstrofia močového mechúra
Q64.2	Vrodená zadná chlopňa močovej rúry
Q64.3	Iná atrézia a stenóza močovej rúry a krčka moč.mech.
Q64.4	Chyba urachu[prvomočovodu]
Q64.5	Vrodené chýbanie mechúra a močovej rúry
Q64.6	Vrodený divertikul mechúra
Q64.7	Iná vrodená chyba močového mechúra a močovej rúry
Q64.8	Iná vrodená chyba močovej sústavy,bližšie určená
Q64.9	Vrodená chyba močovej sústavy,bližšie neurčená
S36.83	Poranenie retroperitonea
S37.1	Poranenie močovodu
S37.20	Poranenie močového mechúra,bližšie neurčené
S37.21	Pomliaždenie močového mechúra
S37.22	Roztrhnutie močového mechúra
S37.28	Iné poranenie močového mechúra
S37.33	Poranenie močovej rúry,pars prostatica
S37.38	Poranenie močovej rúry,iná časť
T19.0	Cudzie teleso v močovej rúre
T19.1	Cudzie teleso v močovom mechúre
T85.71	Inf.a zápal.reak.zapr.katétrom na peritoneálnu dialýzu
Z43.5	Ošetrovanie cystostómie
Z43.6	Ošetrovanie i.umelo vytvor.vyústení moč.súst.
Z46.6	Skúšanie a prispôsobovanie urologických pomôcok

Diagnóza L64-1

Pozri stranu 397.

Hlavná diagnóza L64-2

Pozri stranu 397.

Hlavná diagnóza L64-3

Pozri stranu 397.

Hlavná diagnóza L64-4

Pozri stranu 398.

Vedľajšia diagnóza L18-1

Pozri stranu 374.

Výkon L64-5

Pozri stranu 398.

ADRG-skupiny 901, 902

DRG-skupiny 901A, 901B, 901C, 901D, 902Z

OP-výkony nesúvisiace s HDg

OP-výkony nesúvisiace s HDg

MDC 12

Choroby mužských pohlavných orgánov

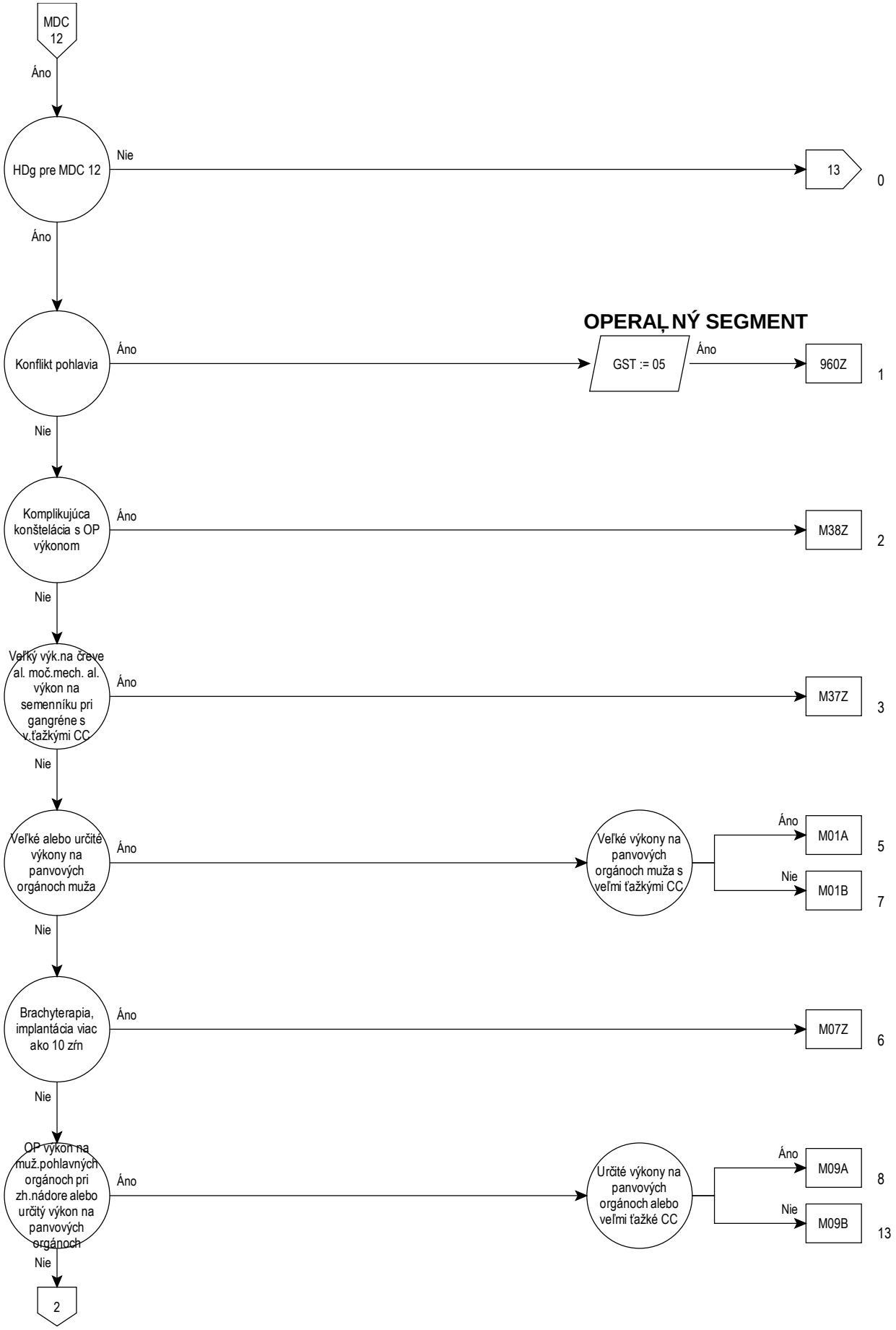
MDC 12
Áno
HDg pre MDC 12
Nie
13
0
Áno
Konflikt pohlavia
Áno
OPERAĽNÝ SEGMENT
GST := 05
Áno
960Z
1
Nie
Komplikujúca konštelácia s OP výkonom
Áno
M38Z
2
Nie
Veľký výk.na čreve al. moč.mech. al. výkon na semenníku pri gangréne s v.ťažkými CC
Áno
M37Z
3
Nie
Veľké alebo určité výkony na panvových orgánoch muža
Áno
Veľké výkony na panvových orgánoch muža s veľmi ťažkými CC
Áno
M01A
5
Nie
M01B
7
Nie
Brachyterapia, implantácia viac ako 10 zrn
Áno
M07Z
6
Nie
OP výkon na muž.pohlavných orgánoch pri zh.nádore alebo určitý výkon na panvových orgánoch
Áno
Určité výkony na panvových orgánoch alebo veľmi ťažké CC
Áno
M09A
8
Nie
M09B
13
Nie
2

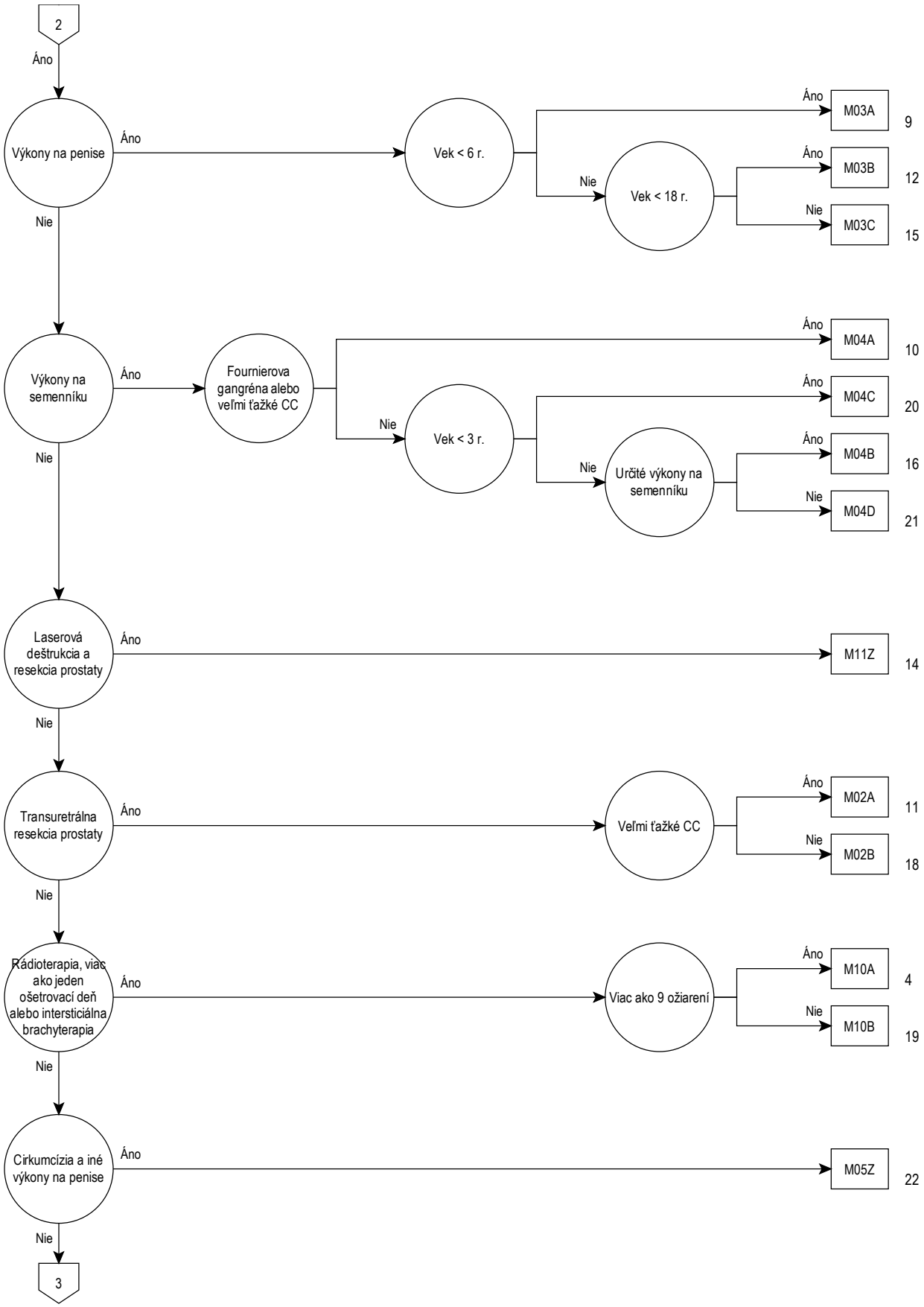
2
Áno
Výkony na penise
Áno
Vek < 6 r.
Áno
M03A
9
Nie
Vek < 18 r.
Áno
M03B
12
Nie
M03C
15
Nie
Výkony na semenníku
Áno
Fournierova gangréna alebo veľmi ťažké CC
Áno
M04A
10
Nie
Vek < 3 r.
Áno
M04C
20
Nie
Určité výkony na semenníku
Áno
M04B
16
Nie
M04D
21
Nie
Laserová deštrukcia a resekcia prostaty
Áno
M11Z
14
Nie
Transuretrálna resekcia prostaty
Áno
Veľmi ťažké CC
Áno
M02A
11
Nie
M02B
18
Nie
Rádioterapia, viac ako jeden ošetrovací deň alebo intersticiálna brachyterapia
Áno
Viac ako 9 ožiarení
Áno
M10A
4
Nie
M10B
19
Nie
Cirkumcízia a iné výkony na penise
Áno
M05Z
22
Nie
3

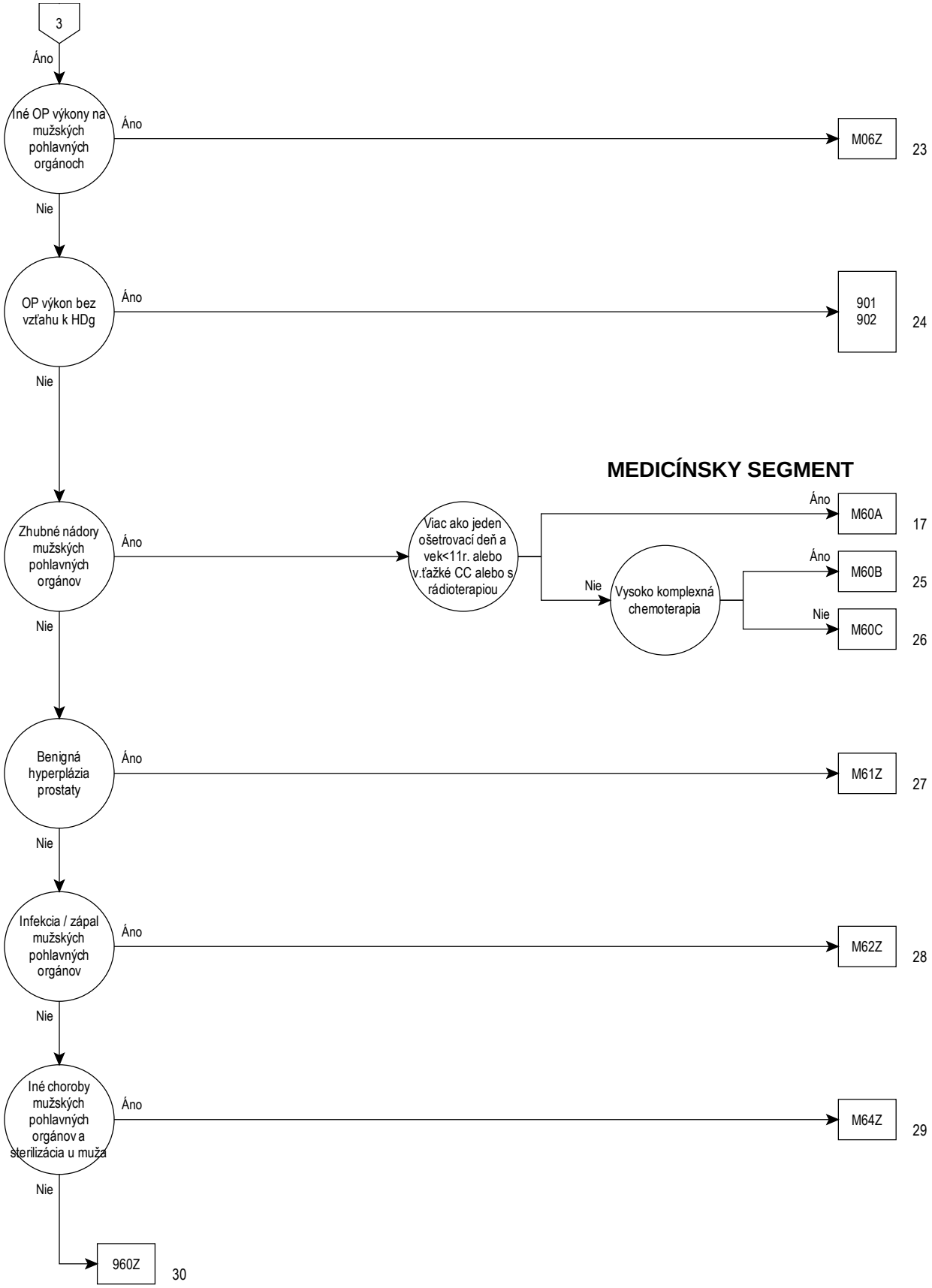
3
Áno
Iné OP výkony na mužských pohlavných orgánoch
Áno
M06Z
23
Nie
OP výkon bez vzťahu k HDg
Áno
901
902
24
Nie
MEDICÍNSKY SEGMENT
Zhubné nádory mužských pohlavných orgánov
Áno
Viac ako jeden ošetrovací deň a vek<11r. alebo v.ťažké CC alebo s rádioterapiou
Áno
M60A
17
Nie
Vysoko komplexná chemoterapia
Áno
M60B
25
Nie
M60C
26
Nie
Benigná hyperplázia prostaty
Áno
M61Z
27
Nie
Infekcia / zápal mužských pohlavných orgánov
Áno
M62Z
28
Nie
Iné choroby mužských pohlavných orgánov a sterilizácia u muža
Áno
M64Z
29
Nie
960Z
30

12

Rozhodovacia logika MDC 12

HDg v tabuľke MDC12-0 a HDg nie je v MDC12-1 alebo HDg v tabuľke MDC12-1 a Pohlavie = mužské (M)

Hlavná diagnóza pre MDC 12 (MDC12-0)

A51.0	Primárny genitálny syfilis
A54.0	Gonok.inf.dol.časti moč-pohl.súst.bez absc.uretr./preds.žliaz
A54.1	Gonok.inf.dol.časti moč-pohl.súst.s absc.uretr.a preds.žliaz
A54.2	Gonok.pelveoperitonitída a.iná gonokok.moč-pohl.infekcia
A55	Lymphogranuloma venereum(chlamýdiový)
A56.0	Chlamýdiová infekcia dolných častí moč.-pohlav.súst.
A56.1	Chlamýdiová infekcia panvovej pobrušnice a moč.-pohlav.org.
A56.2	Chlamýdiová infekcia moč.-pohlav.súst.,bliž.neurč.
A56.8	Pohlavne prenosná chlamýdiová infekcia na iných miestach
A57	Mäkký vred[ulcus molle]
A58	Granuloma venereum(inguinale)
A59.0	Urogenitálna trichomonóza
A60.0	Infekcia genitálií a moč.-pohlav.súst.herpetickým vírusom
A60.1	Infekcia perianálnej kože a rekta,zapríč.herpetickým vírusom
A60.9	Anogenitálna infekcia zapríč.herpetickým vírusom,bliž.neurč
A63.8	Iná prevažne pohlavne prenosná choroba,bliž.urč.
A64	Pohlavne prenosná choroba,bližšie neurčená
B26.0	Parotitická orchitída(N51.1*)
B37.4	Kandidóza iných častí močovopohlavnej sústavy
C60.0	Zhubný nádor predkožky penisu
C60.1	Zhubný nádor žaluďa penisu
C60.2	Zhubný nádor tela penisu
C60.8	Zhubný nádor penisu presahujúci viaceré oblasti
C60.9	Zhubný nádor penisu,bližšie neurčený
C61	Zhubný nádor prostaty
C62.0	Zhubný nádor nezostúpeného semenníka
C62.1	Zhubný nádor zostúpeného semenníka
C62.9	Zhubný nádor semenníka,bližšie neurčený
C63.0	Zhubný nádor nadsemenníka
C63.1	Zhubný nádor semenného povrazca
C63.2	Zhubný nádor mieška
C63.7	Zhubný nádor iných mužských pohlavných orgánov,bliž.urč.
C63.8	Zhubný nádor mužských pohlavných orgánov presah.viac.obl.
C63.9	Zhubný nádor mužského pohlavného orgánu,bliž.neurč.
C76.3	Zhubný nádor na iných a nepres.urč.miestach panvy
C79.82	Sekundárny zhubný nádor pohlavných orgánov
D07.4	Karcinóm in situ penisu
D07.5	Karcinóm in situ prostaty
D07.6	Karcinóm in situ iných a bliž.neurč.mužských pohlav.org.
D17.6	Nezhubný lipomatózny nádor semenného povrazca
D29.0	Nezhubný nádor penisu
D29.1	Nezhubný nádor prostaty
D29.2	Nezhubný nádor semenníka
D29.3	Nezhubný nádor nadsemenníka
D29.4	Nezhubný nádor mieška (skróta)
D29.7	Nezhubný nádor iných mužských pohlavných orgánov
D29.9	Nezhubný nádor bliž.neurč.mužských pohlav.org.
D40.0	Nádor s neurčitým/neznám.správaním:predstojnica (prostata)
D40.1	Nádor s neurčitým/neznám.správaním:semenník
D40.7	Nádor s neurčitým/neznám.správaním:i.muž.pohl.org.
D40.9	Nádor s neurčitým/neznám.správaním:bliž.neurč.muž.pohl.org.
F52.2	Zlyhanie genitálnej odpovede
I86.1	Varixy skróta
I86.2	Varixy panvy
L29.1	Svrbenie skróta
L29.3	Anogenitálne svrbenie,bližšie neurčené
N40	Hyperplázia prostaty
N41.0	Akútna prostatitída
N41.1	Chronická prostatitída
N41.2	Absces prostaty
N41.3	Prostatocystitída
N41.8	Iná zápalová choroba prostaty
N41.9	Zápalová choroba prostaty,bližšie neurčená
N42.0	Konkrement prostaty
N42.1	Kongescia a krvácanie z prostaty
N42.2	Atrofia prostaty
N42.3	Dysplázia prostaty
N42.8	Iná choroba prostaty,bližšie určená
N42.9	Choroba prostaty,bližšie neurčená
N43.0	Encystovaná hydrokéla
N43.1	Infikovaná hydrokéla
N43.2	Iná hydrokéla
N43.3	Hydrokéla,bližšie neurčená
N43.4	Spermatokéla
N44.0	Torzia semenníka
N44.1	Torzia hidatídy [Morgagni]
N45.0	Orchitída,epididymitída a epididymoorchitída s abscesom
N45.9	Orchitída,epididymitída a epididymoorchitída bez abscesu
N46	Mužská neplodnosť
N47	Hyperplastická predkožka,fimóza a parafimóza
N48.0	Leukoplakia penisu
N48.1	Balanopostitída
N48.2	Iná zápalová choroba penisu
N48.30	Nízkoprietokový priapizmus
N48.31	Vysokoprietokový priapizmus
N48.38	Iný priapizmus
N48.39	Priapizmus,bližšie neurčený
N48.4	Impotencia organického pôvodu
N48.5	Vred penisu
N48.6	Induratio penis plastica (balanitis xerotica obliterans)
N48.8	Iné choroby penisu,bližšie určené
N48.9	Choroba penisu,bližšie neurčená
N49.0	Zápalová choroba semenných mechúrikov
N49.1	Zápal.chor.semen.povrazca,semenník.pošv.obalu a semenov.
N49.2	Zápalová choroba mieška
N49.80	Fournierova gangréna u muža
N49.88	Zápalová choroba i.bliž.urč.mužských pohlav.org.
N49.9	Zápalová choroba bliž.neu.mužských pohlav.org.
N50.0	Atrofia semenníka
N50.1	Cievne choroby mužských pohlavných orgánov
N50.8	Iné choroby mužských pohlavných org,b.u.
N50.9	Choroby mužských pohlavavných org,b.n.
N51.0	Choroby prostaty pri chorobách zatriedených inde
N51.1	Choroby semenníka a nadsemenníka pri chor.z.i.
N51.2	Balanitída pri chorobách zatriedených inde
N51.8	Iné choroby mužských pohlav.org.pri chorobách.z.i.
P83.5	Kongenitálna hydrokéla
Q53.0	Ektopický semenník
Q53.1	Jednostranne nezostúpený semenník
Q53.2	Obojstranne nezostúpený semenník
Q53.9	Nezostúpený semenník,bližšie neurčený
Q54.0	Hypospádia žaluďa [balanická]
Q54.1	Hypospádia penisu [penilná]
Q54.2	Hypospádia penisu a skróta [penoskrotálna]
Q54.3	Hypospádia perineálna
Q54.4	Vrodené ventrálne ohnutie penisu [vrodená chordea]
Q54.8	Iná hypospádia
Q54.9	Hypospádia, bližšie neurčená
Q55.0	Chýbanie a aplázia semenníka
Q55.1	Hypoplázia semenníka a mieška
Q55.2	Iná vrodená chyba semenníka a mieška
Q55.3	Atrézia semenovodu
Q55.4	Iná vrod.chyba semenov.,nadsemen.,semen.vač.a prostaty
Q55.5	Vrodené chýbanie a aplázia penisu
Q55.6	Iná vrodená chyba penisu
Q55.8	Iná vrod.chyba mužských pohlav.org.,b.u.
Q55.9	Vrod.chyba mužských pohlav.org.,b.n.
Q64.0	Epispádia

Q96.0	Karyotyp 45,X
Q96.1	Karyotyp 46,X izo (Xq)
Q96.2	Karyotyp 46,X s pat.pohl.chrom.,s výnimkou izo (Xq)
Q96.3	Mozaicizmus, 45,X/46, XX alebo XY
Q96.4	Mozaicizmus,45,X/i.bunková línia (e)s pat.pohl.chromoz.
Q96.8	Iný variant Turnerovho syndrómu
Q96.9	Turnerov syndróm,bližšie neurčený
Q97.0	Karyotyp 47,XXX
Q97.1	Ženský fenotyp s viac ako troma chromozómami X
Q97.2	Mozaicizmus, línie s rozličným počtom X chromozómov
Q97.3	Ženský fenotyp s karyotypom 46, XY
Q97.8	Iná abnormál.pohlav.chromoz.so žensk.fenotypom,b.u.
Q97.9	Abnormalita pohlav.chromoz.so žensk.fenotypom,b.n.
Q98.0	Klinefelterov syndróm karyotyp 47,XXY
Q98.1	Klinefelterov syndróm.muž.fenotyp s viac ako dvoma chromoz.X
Q98.2	Klinefelterov syndróm muž.fenotyp s karyotypom 46,XX
Q98.3	Iný mužský fenotyp s karyotypom 46,XX
Q98.4	Klinefelterov syndróm,bližšie neurčený
Q98.5	Karyotyp 47,XYY
Q98.6	Mužský fenotyp so štruktúrnou abnormal.pohl.chromoz.
Q98.7	Mužský fenotyp s mozaicizmom pohlavných chromozómov
Q98.8	Iná abnorml.pohlav.chromoz.s mužsk.fenotypom,b.u.
Q98.9	Abnormalita pohlav.chromoz.s mužsk.fenotypom,b.n.
Q99.8	Iná chromozómová abnormalita,bližšie určená
R10.2	Bolesť v oblasti panvy a hrádze
R86.0	Abn.nález vo vzorkách z muž.pohl.org.:abn.hodn.enzým.
R86.1	Abn.nález vo vzorkách z muž.pohl.org.:abn.hodn.hormón.
R86.2	Abn.nález vo vzor.z muž.pohl.org.abn.hodn.liek.a biol.akt.lát.
R86.3	Abn.nález vo vzorkách z muž.pohl.org.:abn.hodn.lát.nemed.p.
R86.4	Abn.nález vo vzorkách z muž.pohl.org.:abn.imun.nález
R86.5	Abn.nález vo vzorkách z muž.pohl.org.:abn.mikrob.nález
R86.6	Abn.nález vo vzorkách z muž.pohl.org.:abn.cytol.nález
R86.7	Abn.nález vo vzorkách z muž.pohl.org.:abn.hist.nález
R86.8	Abn.nález vo vzorkách z muž.pohl.org.:iný abn.nález
R86.9	Abn.nález vo vzorkách z muž.pohl.org.:b.n.abn.nález
S30.2	Pomliaždenie vonkajších pohlavných orgánov
S31.2	Otvorená rana penisu
S31.3	Otvorená rana skróta a semenníkov
S31.5	Otvorená rana iných a bl.neurč.častí vonk.pohlavných orgánov
S37.7	Poranenie viacerých panvových orgánov
S37.82	Poranenie prostaty
S37.83	Poranenie semenného váčka
S37.84	Poranenie semenovodu
S37.88	Poranenie iných panvových orgánov
S37.9	Poranenie bližšie neurčeného panvového orgánu
S38.0	Drvivé poranenie vonkajších pohlavných orgánov
S38.2	Úrazová amputácia vonkajších pohlavných orgánov
S39.6	Poranenie vnútrobruš.orgánov s poranením panvových orgánov
T19.8	Cudzie teleso na i.mies. a na viac.miest.moč-pohl.súst.
T19.9	Cudzie teleso na bliž.urč.mieste moč-pohl.súst.
Z30.2	Sterilizácia
Z31.0	Tuboplastika/vazoplastika po predch.sterilizácii
Z31.3	Iná asistovaná metóda oplodnenia
Z31.4	Vyšetrenie a testovanie plodnosti (fertility)
Z41.2	Rutinná a rituálna obriezka
Z64.1	Problémy súvisiace s multiparitou

Hlavná diagnóza pre MDC 12 (MDC12-1)

12
HDg

A51.0	Primárny genitálny syfilis
A54.0	Gonok.inf.dol.časti moč-pohl.súst.bez absc.uretr./preds.žliaz
A54.1	Gonok.inf.dol.časti moč-pohl.súst.s absc.uretr.a preds.žliaz
A54.2	Gonok.pelveoperitonitída a.iná gonokok.moč-pohl.infekcia
A55	Lymphogranuloma venereum(chlamýdiový)
A56.0	Chlamýdiová infekcia dolných častí moč.-pohlav.súst.
A56.1	Chlamýdiová infekcia panvovej pobrušnice a moč.-pohlav.org.
A56.2	Chlamýdiová infekcia moč.-pohlav.súst.,bliž.neurč.
A56.8	Pohlavne prenosná chlamýdiová infekcia na iných miestach
A57	Mäkký vred[ulcus molle]
A58	Granuloma venereum(inguinale)
A59.0	Urogenitálna trichomonóza
A60.0	Infekcia genitálií a moč.-pohlav.súst.herpetickým vírusom
A60.1	Infekcia perianálnej kože a rekta,zapríč.herpetickým vírusom
A60.9	Anogenitálna infekcia zapríč.herpetickým vírusom,bliž.neurč
A63.8	Iná prevažne pohlavne prenosná choroba,bliž.urč.
A64	Pohlavne prenosná choroba,bližšie neurčená
B37.4	Kandidóza iných častí močovopohlavnej sústavy
C76.3	Zhubný nádor na iných a nepres.urč.miestach panvy
C79.82	Sekundárny zhubný nádor pohlavných orgánov
F52.2	Zlyhanie genitálnej odpovede
I86.2	Varixy panvy
L29.3	Anogenitálne svrbenie,bližšie neurčené
Q64.0	Epispádia
Q96.0	Karyotyp 45,X
Q96.1	Karyotyp 46,X izo (Xq)
Q96.2	Karyotyp 46,X s pat.pohl.chrom.,s výnimkou izo (Xq)
Q96.3	Mozaicizmus, 45,X/46, XX alebo XY
Q96.4	Mozaicizmus,45,X/i.bunková línia (e)s pat.pohl.chromoz.
Q96.8	Iný variant Turnerovho syndrómu
Q96.9	Turnerov syndróm,bližšie neurčený
Q97.0	Karyotyp 47,XXX
Q97.1	Ženský fenotyp s viac ako troma chromozómami X
Q97.2	Mozaicizmus, línie s rozličným počtom X chromozómov
Q97.3	Ženský fenotyp s karyotypom 46, XY
Q97.8	Iná abnormál.pohlav.chromoz.so žensk.fenotypom,b.u.
Q97.9	Abnormalita pohlav.chromoz.so žensk.fenotypom,b.n.
Q98.0	Klinefelterov syndróm karyotyp 47,XXY
Q98.1	Klinefelterov syndróm.muž.fenotyp s viac ako dvoma chromoz.X
Q98.2	Klinefelterov syndróm muž.fenotyp s karyotypom 46,XX
Q98.3	Iný mužský fenotyp s karyotypom 46,XX
Q98.4	Klinefelterov syndróm,bližšie neurčený
Q98.5	Karyotyp 47,XYY
Q98.6	Mužský fenotyp so štruktúrnou abnormal.pohl.chromoz.
Q98.7	Mužský fenotyp s mozaicizmom pohlavných chromozómov
Q98.8	Iná abnorml.pohlav.chromoz.s mužsk.fenotypom,b.u.
Q98.9	Abnormalita pohlav.chromoz.s mužsk.fenotypom,b.n.
Q99.8	Iná chromozómová abnormalita,bližšie určená
R10.2	Bolesť v oblasti panvy a hrádze
S30.2	Pomliaždenie vonkajších pohlavných orgánov
S31.5	Otvorená rana iných a bl.neurč.častí vonk.pohlavných orgánov
S37.7	Poranenie viacerých panvových orgánov
S37.88	Poranenie iných panvových orgánov
S37.9	Poranenie bližšie neurčeného panvového orgánu
S38.0	Drvivé poranenie vonkajších pohlavných orgánov
S38.2	Úrazová amputácia vonkajších pohlavných orgánov
S39.6	Poranenie vnútrobruš.orgánov s poranením panvových orgánov
T19.8	Cudzie teleso na i.mies. a na viac.miest.moč-pohl.súst.
T19.9	Cudzie teleso na bliž.urč.mieste moč-pohl.súst.
Z30.2	Sterilizácia
Z31.0	Tuboplastika/vazoplastika po predch.sterilizácii
Z31.3	Iná asistovaná metóda oplodnenia
Z31.4	Vyšetrenie a testovanie plodnosti (fertility)
Z41.2	Rutinná a rituálna obriezka
Z64.1	Problémy súvisiace s multiparitou

ADRG M01 **Veľké výkony na panvových orgánoch u muža alebo určité výkony na panvových orgánoch u mužov s veľmi ťažkými CC**

Výk. v tabuľke M01-1 alebo (obojstr. výk. v tabuľke M01-2 alebo výk. v tabuľke M01-3) a PCCL > 3

DRG M01A **Veľké výkony na panvových orgánoch u muža s veľmi ťažkými CC**

Min. 1 výk. v tabuľke M01-4 a PCCL > 3

DRG M01B **Veľké výkony na panvových orgánoch u muža bez veľmi ťažkých CC alebo s určitými výkonmi na panvových orgánoch u muža s veľmi ťažkými CC**

Výkon M01-1

5n420.02	Pred.manžet.[segm]res.koneč.s uch.sfin:o.ch.s enterst.a sl.uz
5n420.22	Pred.manžet.res.[seg]konečn.s uch.sfin:lsk.s eneterst.,sl.uz
5n421.02	Zad.manž.[seg]res.koneč.s uch.sfink:o.ch.s enterst.a sl.uz
5n422.02	Tubul.rs.koneč.s uch.sfin.ponech.parapr:ot.ch.s entrst.a sl.u
5n422.22	Tubul.res.konečn.s uch.sfin.pri ponech.parapr:lsk.s enetrst.
5n423.02	Predná res.konečn.pri uchov.sfinkt:otv.ch.s enetrst.a sl.uz.
5n423.22	Pred.res.konečn pri uch.sfinkt:lsk.s enetrst.a sl.uz.
5n424.02	Vys.pred.res.koneč.s uch.sfin:otv.ch.s enterost.a sl.uzáv.
5n424.22	Vys.pred.resek.konečn.pri uch.sfins:lsk.s enterost.a sl.uz.
5n425.02	Hlb.pred.res.konečn.s uch.sfin:otv.ch.s enterost.a sl.uz.
5n425.22	Hlb.pred.res.konečn.s uch.sfin:lsk.s enterost.a sl.uz.
5n427.01	Rozš.pred.rs.koneč.s uch.sfin s odstr.sused.org:otv.ch.s anast
5n427.02	Rozš.pr.rs.koneč.s uch.sfin s ods.sused.o:ot.ch.s enterst,sl.uz
5n427.21	Rozš.pred.res.konečn.s uch.sfin s odstr.sused.org:lsk.s anast.
5n427.22	Rozš.pred.rs.koneč.s uch.sfin s ods.ss.o:lsk.s enterost.,sl.uz
5n427.x	Rozšír.pred.res.konečníka s uchov.sfin s odstr.od sused.o:ost.
5n429.02	Iná res.koneč.pri uchov.sfikteru:otv.ch.s enterost.,sl.uzáv.
5n429.22	Iná res.konečn.pri uchovaní sfikteru:lsk.s enterost.,sl.uzáv.
5n42a.0	Abdominoperineál.res.konečn.bez zachovania sfinkteru:lpt.
5n42a.2	Abdominoperin.rs.koneč.b.zachov.sfinkteru:komb.otv.ch-lsk.
5n42a.x	Abdominoperineál.rs.koneč.bez zachovania sfinkteru:ost
5n42b	Abdominoper.res.konečn.bez zachov.sfinkteru s odstr.sus.org
5n42c.1	Abdominosakr.res.koneč.bez zachov.sfinkt:lpt.abdmnsakr
5n42c.2	Abdmosakr.res.koneč.bez zach.sfinkt:komb.lpt-lsk,abdmsakr
5n42c.x	Abdominosakr.res.koneč.bez zachov.sfinkt:ost.
5n42d	Abdominosakr.res.koneč.bez zachov.sfinkt s odstr.sused.org
5n42e	Sakroperineálna res.konečn.bez zachovania sfinkteru
5n42f	Perineálna res.konečn.bez zachovania sfinkteru
5n42x	Resekcia konečníka bez zachovania sfinkteru:ostatné
5n590.0	Biopsia pečene, laparotomicky
5n910	Biopsia peritonea:laparotomicky
5n911	Exploratívna laparotómia
5n913	Relaparotómia
5n914	Second-look-laparotómia
5n917	Biopsia peritonea laparoskopicky
5n91x	Laparotómia a lumbotómia, ostatné
5o311.0	Jednoduchá cystektómia u muža:otv.chir.
5o311.4	Jednoduchá cystektómia u muža:lsk.
5o311.x	Jednoduchá cystektómia u muža:ostatné
5o312.0	Radik.cystektómia u muža bez uretrektóm:otv.chir
5o312.4	Radikálna cystektómia u muža bez uretrektómie:lsk.
5o312.x	Radik.cystektómia u muža bez uretrektómie:ost.
5o313.0	Rad.cystekt.b.uretrek,šetr.nerv-ciev.zv,zach.pot.muža:o.chir
5o313.4	Rad.cystekt.b.uretrekt,šetr.nerv-ciev.zv,zach.pot.,muž:lsk.
5o313.x	Rad.cystekt.b.uretrekt.,šetr.nerv-ciev.zv,zach.pot.,muž:ost.
5o314.0	Rad.cystektómia s uretrektómiou,muž:otv.chir.
5o314.4	Rad.cystektómia s uretrektómiou,muž:lsk.
5o314.x	Rad.cystektómia s uretrektómiou,muž:ost.
5o315.0	Eviscerácia malej panvy u muža:otv.chir.
5o315.4	Eviscerácia malej panvy u muža:lsk.
5o315.x	Eviscerácia malej panvy u muža:ostatné
5o31c.0	Rad.cystektómia bez uretrekt.,šetr.nerv-ciev.zv.,žena:otv.ch.
5o31c.4	Rad.cystektómia bez uretrekt.,šetr.nerv-ciev.zv.,žena:lsk.
5o31c.x	Rad.cystektómia bez uretrektómie,šetr.nerv-ciev.zv.,žena:ost.
5o31x.0	Iná cystektómia:otv.chir.
5o31x.4	Iná cystektómia:lsk.
5o31x.x	Iná cystektómia:ostatné
5o320.0	Parc.res.moč.mech.bez neoimplantácie močovodu:otv.chir.
5o320.4	Parc.res.moč.mech.bez neoimplantácie močovodu:lsk.
5o320.x	Parc.res.moč.mech.bez neoimplantácie močovodu:ost.
5o321.0	Parc.res.moč.mech.s 1-str.neoimpl.močovodu:otv.chir.
5o321.4	Parc.res.moč.mech.s 1-str.neoimplantáciou močovodu:lsk.
5o321.x	Parc.res.moč.mech.s 1-str.neoimplantáciou močovodu:ost.
5o322.0	Parc.res.moč.mech.s obojstr implant.močovodov:otv.chir.
5o322.4	Parc.res.moč.mech.s obojstr.impl.močovodov:lsk.
5o322.x	Parc.res.moč.mechúra s obojstr.impl.močovodov:ost
5o323.0	Supratrigon.res.moč.mech.bez neoimpl.močovod:otv.ch.
5o323.4	Supratrigon.res.moč.mech.bez neoimpl.močovod:lsk.
5o323.x	Supratrigon.res.moč.mech.bez neoimpl.močovod:ost.
5o324.0	Supratrigon.res.moč.mech.s 1-str.neoimpl.močov:otv.ch
5o324.4	Supratrigon.res.moč.mech.s 1-str.neoimpl.močov:lsk.
5o324.x	Supratrigon.res.moč.mech.s 1-str.neoimpl.močov:ost.
5o325.0	Supratrigon.res.moč.m.s obojstr.neoimpl.močov:otv.ch
5o325.4	Supratrigon.res.moč.mech.s obojstr.neoimpl.močov:lsk.
5o325.x	Supratrigon.res.moč.m.s obojstr.neoimpl.močov:ost.
5o326.0	Subtot.res.moč.mech.s 1-str.neoimpl.močovodu:otv.ch
5o326.4	Subtot.res.moč.m.s 1-str.neoimpl.močovodu:lsk.
5o326.x	Subtotál.res.moč.m.s 1-str.neoimpl.močovodu:ost.
5o327.0	Subtot.res.moč.m.s obojstr.neoimpl.močov:otv.ch
5o327.4	Subtot.res.moč.mech.s obojstr.neoimpl.močov:lsk.
5o327.x	Subtotál.res.moč.m.s obojstr.neoimpl.močov:ost.
5o32x.0	Iná parciálna resekcia močového mechúra:otv.chir.
5o32x.4	Iná parciálna resekcia močového mechúra:lsk.
5o32x.x	Iná parciálna resekcia močového mechúra:ost.
5o907.1	Radikál.paraaortál.lymfadenektómia v kombi.s inými OP:lpt.
5o907.2	Radikál.paraaortál.lymfadenekt.kombi.s inými OP:lumbt.
5o907.4	Radikál.paraaortál.lymfadenekt.kombi.s inými OP:lsk.
5o907.x	Radikál.paraaortál.lymfadenekt.kombi.s inými OP:ost.
5o908.1	Radik.panvová lymfadenektómia v kombi.s i.OP:lpt.
5o908.2	Radik.panvová lymfadenektómia v kombi.s i.OP:lumbt.
5o908.4	Radik.panvová lymfadenektómia v kombi.s i.OP:lsk.
5o908.x	Radik.panvová lymfadenektómia v kombi.s i.OP:iné
5o920.1	Bulbárna implantácia umelého zvierača, jeden prstenec
5o920.2	Bulbárna implantácia umelého zvierača, dva prstence
5o920.3	Bulbár.implant.umelého zvierača,hrdlo moč.mechúra
5o920.x	Implantácia umelého zvierača, ostatné
5o922.1	Bulbárna výmena umelého zvierača,1 prstenec
5o922.2	Bulbárna výmena umelého zvierača,2 prstence
5o922.3	Bulbár.výmena umelého zvierača,hrdlo moč.mechúra
5o922.x	Výmena umelého zvierača, ostatné
5o923	Revízia zákroku pri umelom zvierači
5p122.2	Rad.prostatektómia bez reg.LNE:retropubicky
5p122.3	Rad.prostatektómia bez reg.LNE:perineálne
5p122.4	Radikál.prostatektómia bez reg.LNE:lsk.
5p122.8	Rad.prostatektómia bez reg.LNE:rob.
5p123.2	Rad.prostatekt.b.reg.LNE,šetr.nervovociev.zv:retropub
5p123.3	Rad.prostatekt.b.reg.lymfadenekt,šetr.nerv-ciev.zv:perineál
5p123.4	Rad.prostatektómia bez reg.LNE,šetrenie nervovociev.zv:lsk.
5p123.8	Rad.prostatekt.bez reg.LNE,šetrenie nervovociev.zv:robot.
5p124.2	Rad.prostatektómia s regionál.LNE:retropubicky

5p124.3	Rad.prostatekt.s reg.lymfadenek:perineál,lsk.lymfadenekt
5p124.4	Radikál.prostatektómia s reg.LNE:lsk.
5p124.8	Rad.prostatektómia s reg.LNE:robot.
5p125.2	Rad.prostatekt.s reg.LNE,šetr.nervovociev.zv:retropub
5p125.3	Rad.prostatekt.s r.LNE,šet.n-c.zv:perin,lsk.lymfadenekt
5p125.4	Rad.prostatektómia s reg.LNE,šetrenie nervovociev.zv:lsk.
5p125.5	Rad.prostatektómia s reg.LNE,šetrenie nervovociev.zv:rob.
5p126.2	Radik. prostatekt.s rozšír.LNE:retropubicky
5p126.3	Radik.prostatekt.s rozš.LNE:perineál.a lsk.lymfadenekt.
5p126.4	Radik. prostatekt. s rozšír.lymfadenekt:laparoskopicky
5p126.8	Radik. prostatekt. s rozš.lymfadenekt: roboticky
5p127.2	Radik.prostatekt.s rozš.LNE,šetr.nerv-ciev.zväz:retropub
5p127.3	Rad.prostatekt.s rozš.LNE,šetr.nerv-c.zväz:perineál.a lsk.LNE
5p127.4	Radik.prostatekt.s rozš.LNE,šetr.nerv-ciev.zväz:lsk.
5p127.5	Radik.prostatekt.s rozš.LNE,šetr.nerv-ciev.zväz:robot.
5p12x	Iná radikálna prostatektómia

Výkon M01-2

5p391.1↔	Explorácia pri kryptorchizme:lpt.

Výkon M01-3

13n09.2	Biopsia s incíziou mezenteria
13n09.3	Biopsia s incíziou omenta
13n09.4	Biopsia s incíziou peritonea
13n09.5	Biopsia s incíziou retroperitoneálneho tkaniva
13n09.x	Biopsia s incíziou ostat.org. tráviaceho systému
5j514.0	Otvorená chirurgická mediastinálna lymfadenektómia
5j514.1	Endoskopická mediastinálna lymfadenektómia
5m120.0	Disekcia retroperitoneálnych LU:lpt.
5m120.3	Disekcia retroperitoneálnych LU:lsk.
5m121	Bloková disekcia inguinálnych LU:lpt.
5o305.0	Redukčná plastika močového mechúra:otv.chir.
5o305.4	Redukčná plastika močového mechúra:lsk.
5o305.x	Redukčná plastika močového mechúra:ostatné
5p121.1	Prostatektómia:suprapubicky-transvezikálne,lpt.
5p121.2	Prostatektómia retropubicky:laparotomicky

Výkon M01-4

5m120.0	Disekcia retroperitoneálnych LU:lpt.
5m121	Bloková disekcia inguinálnych LU:lpt.
5n420.02	Pred.manžet.[segm]res.koneč.s uch.sfin:o.ch.s enterst.a sl.uz
5n420.22	Pred.manžet.res.[seg]konečn.s uch.sfin:lsk.s eneterst.,sl.uz
5n421.02	Zad.manž.[seg]res.koneč.s uch.sfink:o.ch.s enterst.a sl.uz
5n422.02	Tubul.rs.koneč.s uch.sfin.ponech.parapr:ot.ch.s entrst.a sl.u
5n422.22	Tubul.res.konečn.s uch.sfin.pri ponech.parapr:lsk.s enetrst.
5n423.02	Predná res.konečn.pri uchov.sfinkt:otv.ch.s enetrst.a sl.uz.
5n423.22	Pred.res.konečn pri uch.sfinkt:lsk.s enetrst.a sl.uz.
5n424.02	Vys.pred.res.koneč.s uch.sfin:otv.ch.s enterost.a sl.uzáv.
5n424.22	Vys.pred.resek.konečn.pri uch.sfins:lsk.s enterost.a sl.uz.
5n425.02	Hlb.pred.res.konečn.s uch.sfin:otv.ch.s enterost.a sl.uz.
5n425.22	Hlb.pred.res.konečn.s uch.sfin:lsk.s enterost.a sl.uz.
5n427.01	Rozš.pred.rs.koneč.s uch.sfin s odstr.sused.org:otv.ch.s anast
5n427.02	Rozš.pr.rs.koneč.s uch.sfin s ods.sused.o:ot.ch.s enterst,sl.uz
5n427.21	Rozš.pred.res.konečn.s uch.sfin s odstr.sused.org:lsk.s anast.
5n427.22	Rozš.pred.rs.koneč.s uch.sfin s ods.ss.o:lsk.s enterost.,sl.uz
5n427.x	Rozšír.pred.res.konečníka s uchov.sfin s odstr.od sused.o:ost.
5n429.02	Iná res.koneč.pri uchov.sfikteru:otv.ch.s enterost.,sl.uzáv.
5n429.22	Iná res.konečn.pri uchovaní sfikteru:lsk.s enterost.,sl.uzáv.
5n42a.0	Abdominoperineál.res.konečn.bez zachovania sfinkteru:lpt.
5n42a.2	Abdominoperin.rs.koneč.b.zachov.sfinkteru:komb.otv.ch-lsk.
5n42a.x	Abdominoperineál.rs.koneč.bez zachovania sfinkteru:ost
5n42b	Abdominoper.res.konečn.bez zachov.sfinkteru s odstr.sus.org
5n42c.1	Abdominosakr.res.koneč.bez zachov.sfinkt:lpt.abdmnsakr
5n42c.2	Abdmosakr.res.koneč.bez zach.sfinkt:komb.lpt-lsk,abdmsakr
5n42c.x	Abdominosakr.res.koneč.bez zachov.sfinkt:ost.
5n42d	Abdominosakr.res.koneč.bez zachov.sfinkt s odstr.sused.org
5n42e	Sakroperineálna res.konečn.bez zachovania sfinkteru
5n42f	Perineálna res.konečn.bez zachovania sfinkteru
5n42x	Resekcia konečníka bez zachovania sfinkteru:ostatné
5n590.0	Biopsia pečene, laparotomicky
5n910	Biopsia peritonea:laparotomicky
5n911	Exploratívna laparotómia
5n913	Relaparotómia
5n914	Second-look-laparotómia
5n917	Biopsia peritonea laparoskopicky
5n91x	Laparotómia a lumbotómia, ostatné
5o311.0	Jednoduchá cystektómia u muža:otv.chir.
5o311.4	Jednoduchá cystektómia u muža:lsk.
5o311.x	Jednoduchá cystektómia u muža:ostatné
5o312.0	Radik.cystektómia u muža bez uretrektóm:otv.chir
5o312.4	Radikálna cystektómia u muža bez uretrektómie:lsk.
5o312.x	Radik.cystektómia u muža bez uretrektómie:ost.
5o313.0	Rad.cystekt.b.uretrek,šetr.nerv-ciev.zv,zach.pot.muža:o.chir
5o313.4	Rad.cystekt.b.uretrekt,šetr.nerv-ciev.zv,zach.pot.,muž:lsk.
5o313.x	Rad.cystekt.b.uretrekt.,šetr.nerv-ciev.zv,zach.pot.,muž:ost.
5o314.0	Rad.cystektómia s uretrektómiou,muž:otv.chir.
5o314.4	Rad.cystektómia s uretrektómiou,muž:lsk.
5o314.x	Rad.cystektómia s uretrektómiou,muž:ost.
5o315.0	Eviscerácia malej panvy u muža:otv.chir.
5o315.4	Eviscerácia malej panvy u muža:lsk.
5o315.x	Eviscerácia malej panvy u muža:ostatné
5o31c.0	Rad.cystektómia bez uretrekt.,šetr.nerv-ciev.zv.,žena:otv.ch.
5o31c.4	Rad.cystektómia bez uretrekt.,šetr.nerv-ciev.zv.,žena:lsk.
5o31c.x	Rad.cystektómia bez uretrektómie,šetr.nerv-ciev.zv.,žena:ost.
5o31x.0	Iná cystektómia:otv.chir.
5o31x.4	Iná cystektómia:lsk.
5o31x.x	Iná cystektómia:ostatné
5o320.0	Parc.res.moč.mech.bez neoimplantácie močovodu:otv.chir.
5o320.4	Parc.res.moč.mech.bez neoimplantácie močovodu:lsk.
5o320.x	Parc.res.moč.mech.bez neoimplantácie močovodu:ost.
5o321.0	Parc.res.moč.mech.s 1-str.neoimpl.močovodu:otv.chir.
5o321.4	Parc.res.moč.mech.s 1-str.neoimplantáciou močovodu:lsk.
5o321.x	Parc.res.moč.mech.s 1-str.neoimplantáciou močovodu:ost.
5o322.0	Parc.res.moč.mech.s obojstr implant.močovodov:otv.chir.
5o322.4	Parc.res.moč.mech.s obojstr.impl.močovodov:lsk.
5o322.x	Parc.res.moč.mechúra s obojstr.impl.močovodov:ost
5o323.0	Supratrigon.res.moč.mech.bez neoimpl.močovod:otv.ch.
5o323.4	Supratrigon.res.moč.mech.bez neoimpl.močovod:lsk.
5o323.x	Supratrigon.res.moč.mech.bez neoimpl.močovod:ost.
5o324.0	Supratrigon.res.moč.mech.s 1-str.neoimpl.močov:otv.ch
5o324.4	Supratrigon.res.moč.mech.s 1-str.neoimpl.močov:lsk.
5o324.x	Supratrigon.res.moč.mech.s 1-str.neoimpl.močov:ost.
5o325.0	Supratrigon.res.moč.m.s obojstr.neoimpl.močov:otv.ch
5o325.4	Supratrigon.res.moč.mech.s obojstr.neoimpl.močov:lsk.
5o325.x	Supratrigon.res.moč.m.s obojstr.neoimpl.močov:ost.
5o326.0	Subtot.res.moč.mech.s 1-str.neoimpl.močovodu:otv.ch
5o326.4	Subtot.res.moč.m.s 1-str.neoimpl.močovodu:lsk.
5o326.x	Subtotál.res.moč.m.s 1-str.neoimpl.močovodu:ost.
5o327.0	Subtot.res.moč.m.s obojstr.neoimpl.močov:otv.ch
5o327.4	Subtot.res.moč.mech.s obojstr.neoimpl.močov:lsk.
5o327.x	Subtotál.res.moč.m.s obojstr.neoimpl.močov:ost.
5o32x.0	Iná parciálna resekcia močového mechúra:otv.chir.
5o32x.4	Iná parciálna resekcia močového mechúra:lsk.
5o32x.x	Iná parciálna resekcia močového mechúra:ost.
5o907.1	Radikál.paraaortál.lymfadenektómia v kombi.s inými OP:lpt.
5o907.2	Radikál.paraaortál.lymfadenekt.kombi.s inými OP:lumbt.

5o907.4	Radikál.paraaortál.lymfadenekt.kombi.s inými OP:lsk.
5o907.x	Radikál.paraaortál.lymfadenekt.kombi.s inými OP:ost.
5o908.1	Radik.panvová lymfadenektómia v kombi.s i.OP:lpt.
5o908.2	Radik.panvová lymfadenektómia v kombi.s i.OP:lumbt.
5o908.4	Radik.panvová lymfadenektómia v kombi.s i.OP:lsk.
5o908.x	Radik.panvová lymfadenektómia v kombi.s i.OP:iné
5o920.1	Bulbárna implantácia umelého zvierača, jeden prstenec
5o920.2	Bulbárna implantácia umelého zvierača, dva prstence
5o920.3	Bulbár.implant.umelého zvierača,hrdlo moč.mechúra
5o920.x	Implantácia umelého zvierača, ostatné
5o922.1	Bulbárna výmena umelého zvierača,1 prstenec
5o922.2	Bulbárna výmena umelého zvierača,2 prstence
5o922.3	Bulbár.výmena umelého zvierača,hrdlo moč.mechúra
5o922.x	Výmena umelého zvierača, ostatné
5o923	Revízia zákroku pri umelom zvierači
5p122.2	Rad.prostatektómia bez reg.LNE:retropubicky
5p122.3	Rad.prostatektómia bez reg.LNE:perineálne
5p122.4	Radikál.prostatektómia bez reg.LNE:lsk.
5p122.8	Rad.prostatektómia bez reg.LNE:rob.
5p123.2	Rad.prostatekt.b.reg.LNE,šetr.nervovociev.zv:retropub
5p123.3	Rad.prostatekt.b.reg.lymfadenekt,šetr.nerv-ciev.zv:perineál
5p123.4	Rad.prostatektómia bez reg.LNE,šetrenie nervovociev.zv:lsk.
5p123.8	Rad.prostatekt.bez reg.LNE,šetrenie nervovociev.zv:robot.
5p124.2	Rad.prostatektómia s regionál.LNE:retropubicky
5p124.3	Rad.prostatekt.s reg.lymfadenek:perineál,lsk.lymfadenekt
5p124.4	Radikál.prostatektómia s reg.LNE:lsk.
5p124.8	Rad.prostatektómia s reg.LNE:robot.
5p125.2	Rad.prostatekt.s reg.LNE,šetr.nervovociev.zv:retropub
5p125.3	Rad.prostatekt.s r.LNE,šet.n-c.zv:perin,lsk.lymfadenekt
5p125.4	Rad.prostatektómia s reg.LNE,šetrenie nervovociev.zv:lsk.
5p125.5	Rad.prostatektómia s reg.LNE,šetrenie nervovociev.zv:rob.
5p126.2	Radik. prostatekt.s rozšír.LNE:retropubicky
5p126.3	Radik.prostatekt.s rozš.LNE:perineál.a lsk.lymfadenekt.
5p126.4	Radik. prostatekt. s rozšír.lymfadenekt:laparoskopicky
5p126.8	Radik. prostatekt. s rozš.lymfadenekt: roboticky
5p127.2	Radik.prostatekt.s rozš.LNE,šetr.nerv-ciev.zväz:retropub
5p127.3	Rad.prostatekt.s rozš.LNE,šetr.nerv-c.zväz:perineál.a lsk.LNE
5p127.4	Radik.prostatekt.s rozš.LNE,šetr.nerv-ciev.zväz:lsk.
5p127.5	Radik.prostatekt.s rozš.LNE,šetr.nerv-ciev.zväz:robot.
5p12x	Iná radikálna prostatektómia
5p304↔	"Rad.orchiekt,epididymekt.a odstránením""spermatic cord"""

ADRG M02 Transuretrálna resekcia prostaty

Výk. v tabuľke M02-1

DRG M02A Transuretrálna resekcia prostaty s veľmi ťažkými CC

PCCL > 3

DRG M02B Transuretrálna resekcia prostaty bez veľmi ťažkých CC

Výkon M02-1

5p121.4	Prostatektómia transperineálne:lpt.
5p121.x	Prostatektómia:ost.
5p140.1	Transuretr.endores.tk.prostaty:elektrores.TURP
5p140.2	Transuretr.endores.tk.prost:elektrores s epicystostóm.trok.

ADRG M03 Výkony na penise

Výk. v tabuľke M03-1

DRG M03A Výkony na penise, vek < 6 rokov

Vek < 6 r.

DRG M03B Výkony na penise, vek > 5 rokov a vek < 18 rokov

Vek < 18 r.

DRG M03C Výkony na penise, vek > 17 rokov

Výkon M03-1

13p01.0	Biopsia s incíziou glans penis
13p01.1	Biopsia s incíziou tela penisu
5o304.0	Plastika moč.mechúra:otv.chir.
5o304.4	Plastika moč.mechúra:lsk.
5o304.x	Plastika moč.mechúra:ostatné
5o309	Appendikovezikostómia:laparotomicky
5o400	Rekonštr.prostat/membranóz.časti moč.rúry po poran.
5o401	Uzavretie uretrostómie
5o402	Uzavretie uretrokutánnej fistuly
5o404	Uzavretie uretrorektálnej fistuly
5o405	Reanastomóza močovej rúry po poranení
5o406	Reanastomóza močovej rúry s resekciou striktúry
5o407	End to end anastomóza uretry
5o408.1	Onlay plastika pri striktúre uretry
5o408.2	Onlay plastika so štepom z bukálnej sliznice
5o408.x	Onlay plastika
5o409.1	Inlay Onlay plastika pri striktúre moč.rúry
5o409.x	Inlay Onlay plastika, ost.
5o40a.1	1-dobá plast.rekonštr.moč.rúry s použ.kože predkožky
5o40a.2	1-dobá plast.rekonštr.moč.rúry s použ.kože penisu

5o40a.3	1-dobá plast.rekonštr.moč.rúry s použ.transpl.slizn.dut.úst.
5o40a.4	1-dobá plast.rekonštr.moč.rúry s použ.sliznice moč.mech.
5o40a.5	1-dobá plast.rekonštr.moč.rúry s použ.okolitých tk.
5o40a.x	1-dobá plast.rekonštr.moč.rúry:ost.
5o40b.1	2-dobá plast.rekonštr.moč.rúry:1.doba s použ.kože predkožky
5o40b.2	2-dobá plast.rekonštr.moč.rúry:1.doba s použ.kože penisu
5o40b.3	2-dobá plast.rekonštr.moč.rú:1.doba pou.transpl.sliz.DÚ
5o40b.4	2-dobá plast.rekonštr.moč.rúry:1.doba s použ.sliznice moč.m.
5o40b.5	2-dobá plast.rekonš.moč.rú.s použ.okol.tk.pri striktúre moč.r.
5o40b.6	2-d. plast.moč.rú.s použ.bukálnej sliznice pri striktúre moč.rú
5o40b.x	Dvojdobá plastická rekonštr.moč.rúry,ost.
5o40x	Iné rekonštrukcie na močovej rúre
5o421	Excízia karunkuly chor.tkaniva moč.rúry
5o422.2	Resekcia chorého tkaniva močovej rúry:perk-transv.
5o422.t	Resekcia chorého tkaniva močovej rúry:transuretr.
5o441	Plastická meatotómia moč.rú:meatoplastika
5o49b	Posunutie vonkajšieho ústia moč.rú.a glanduloplastika
5o49c	Duckettova plastika
5o951	Jednodobé vytvorenie neomočovej rúry
5o952.1	Dvojdobé vytvorenie neomočovej rúry, prvá doba
5o952.2	Dvojdobé vytvorenie neomočovej rúry, druhá doba
5p521	Čiastočná amputácia penisu
5p522	Totálna amputácia penisu
5p523	Emaskulinizácia penisu
5p530	Sutúra penisu pri poranení
5p531	Narovnanie tela penisu
5p532	Plast.rekonštrukcia penisu pri zmene pohlavia
5p533	Úprava penoskrotálnej transpozície
5p534	Operácia zanoreného penisu
5p535	Operácia zlomeniny penisu
5p536	Preťatie ligamentum suspenzorium penis
5p537	Operácie pri induratio penis plastica
5p53x	Plastická rekonštrukcia penisu:ost.
5p541	Plast.rek.epispád,muž:narovnanie tela penisu a chordektóm
5p542	Plast.rek.episp.muž:uvoľ.kaver.tel,ventr.transpoz.moč.rúry
5p543.0	Plast.rekonštr.epispádie,muž:vytv.moč.rúry pou.kože predkož
5p543.1	Plast.rekonštr.epispádie,muž:vytv.moč.rúry pou.kože penisu
5p543.2	Plast.rekonštr.epispádie,muž:vytv.moč.rúry pou.bukál.slizn.
5p543.3	Plast.rekonštr.epispád,muž:vytv.moč.rúry pou.slizn.m.mech
5p543.x	Plast.rekonštr.epispádie,muž:vytv.moč.rúry:ost.
5p54x	Plastická rekonštrukcia epispádie u muža:ost
5p551	Plast.rekonštr.hypospádie,muž:meatoglandulárna plast.
5p552	Plast.rek.hyposp.muž:narovnanie tela pen,chordekt
5p553.0	Plast.rekonštr.hypospádie,muž:vytv.moč.rúry:s kože predkožky
5p553.1	Plast.rekonštr.hypospádie,muž:vytv.moč.rúry:s kože penisu
5p553.2	Pl.rekonštr.hypospádie,muž:vytv.moč.rúry:transpl.bukál.sl
5p553.3	Pl.rekonštr.hypospád,muž:vytv.moč.rúry:transpl.sl.m.mech
5p553.x	Plast.rekonštr.hypospádie,muž:vytv.moč.rúry:iné
5p554	King-Duplay plastika
5p555	Plastická rekonštr.hypospádie u muža:sekundárny výkon
5p556	Mathieau plastika
5p55x	Plastická rekonštr.hypospádie u muža:ost.
5p590	Incízia na penise
5p591	Adheziolýza na penise
5p592	Uzavretie venózneho úniku penisu
5p593	Revaskularizač.OP na penise
5p594	Shuntové OP kavernóz.telesách penisu
5p595.1	Implantácia semirigídnej penilnej protézy
5p595.2	Implantácia hydraulickej penilnej protézy
5p595.x	Implantácia penilnej protézy,ost.
5p596	Revízia penilnej protézy
5p597.1	Výmena penilnej protézy na semirigídnu protézu
5p597.2	Výmena penilnej protézy na hydraulickú protézu
5p597.x	Výmena penilnej protézy, ostatné
5p598	Odstránenie penilnej protézy
5p599	Replantácia na penise
5p59x	Iné operácie na penise:ost.
5p5a1	OP na zmenu pohlavia:z muža na ženu

ADRG M04 Výkony na semenníku

Min. 1 výk. v tabuľke M04-2

DRG M04A Výkony na semenníku, podla Fournier-Gangrän s veľmi ťažkými CC

PCCL > 3 alebo diagnóza v tabuľke M04-1

DRG M04B Výkony na semenníku podla Fournier-Gangrän, bez veľmi ťažkých CC, vek > 2 roky, s určitým výkonom na semenníku

Výk. v tabuľke M04-3

DRG M04C Výkony na semenníku s výnimkou Fournier-Gangrän, bez veľmi ťažkých CC, vek < 3 roky

Vek < 3 r.

DRG M04D Výkony na semenníku s výnimkou Fournier-Gangrän, bez veľmi ťažkých CC, vek > 2 roky

Diagnóza M04-1

N49.80	Fournierova gangréna u muža

Výkon M04-2

13p02.0↔	Biopsia s incíziou semenníkov
5n810.0↔	Uzav.ingui.hernie bez plast:s vys.podviaz.vaku her.a čiast.res.
5n810.1↔	Uzavr.inguin.her.bez plast:s res.steny hydrokély
5n810.2↔	Uzavr.inguin.her.bez plas:s funikulol.a dislok.semenníka
5n810.3↔	Uzavr.inguin.hernie bez plats:bez ď.výkonov
5n810.x↔	Uzavretie inguin.hernie bez plastiky:ostatné
5n811↔	Uzavretie inguinálnej hernie s plastikou
5n812↔	Uzavr.inguin.hernie s autológ.materiálom
5n813.0↔	Uzavretie inguin.hernie s aloplast.mat:lpt.
5n813.1↔	Uzavretie inguin.hernie s alopl.mat:lsk.transperitoneálne
5n813.2↔	Uzavretie ingv.hernie s alopl.mat:esk,totál.extraperit.pr.
5n813.x↔	Uzavretie inguin.hernie s aloplast.mat:ost.

5n815.0↔	Uzavr.inguin.her.pri recid.s plast.bez funik.-orchidolýzy
5n815.1↔	Uzavr.inguin.her.pri recidíve s plast.s funikulo-orchidolýzou
5n816↔	Uzavretie inguin.hernie pri recidíve s autolog.mat.
5n817.0↔	Uzavretie inguin.hernie pri recidíve s alopl.mat:lpt.
5n817.1↔	Uzavr.inguin.her.pri recid s alopl.mat:lsk.transperit.
5n817.2↔	Uzavr.inguin.her.pri recid.s alopl.mat:esk,tot.extraperit.p.
5n817.x↔	Uzavretie inguin.hernie pri recidíve s aloplast.mat:ost.
5n81x↔	Uzavretie inguin.hernie pri recidíve s alopl.mat:ostatné
5p201	Excízia fistuly skróta
5p20x	Iná excízia a deštr.chor.tk.skróta
5p211	Parciálna resekcia chorého tkaniva skróta
5p212	Radikálna resekcia chorého tkaniva skróta
5p221	Operácia skróta pre úraz
5p233	Incízia skróta a tunica vaginalis testis:odstr.cudz.t.
5p241	Plastická rekonštrukcia skróta a tunica vaginalis testis
5p242	Vytvor.a rekonštrukcia skróta a tunica vaginalis testis
5p301.0↔	Orchiektómia bez epididymektómie:inguin.retencia semenn
5p301.2↔	Orchiektómia bez epididymektómie:skrotálne
5p302.0↔	Orchiektómia s epididymektómiou:inguin.reten.semenníka
5p302.2↔	Orchiektómia s epididymektómiou:skrotálne
5p303.1↔	Abdominálna retencia semenníka:lpt.
5p303.4↔	Abdominálna retencia semenníka:lsk.
5p304↔	"Rad.orchiekt,epididymekt.a odstránením""spermatic cord"""
5p305.0↔	Odstr.zostávajúceho semenníka:inguinálne
5p305.2↔	Odstr.zostávajúceho semenníka:skrotálne
5p306↔	Orchiektómia u novorod.pre intrauter.torziu testis:inguinál.
5p30x↔	Orchiektómia:ost.
5p311↔	Orchidopexia s funikulolýzou
5p312↔	Orchidopexia skrotálne
5p31x↔	Orchidopexia:ost.
5p320.1↔	Oper.premies.abd.ulož.semenníka bez mikrovask.anast:lpt.
5p320.4↔	Oper.premiestn.abd.ulož.sem.bez mikrovaskul.anastom:lsk.
5p321.1↔	OP premiestn.abdomin.ulož.sem.s mikrovaskul.anast:lpt.
5p321.4↔	OP premiestn.abd.ulož.sem.s mikrovaskulárnou anast:lsk.
5p32x↔	OP premiestnenie abdominál.uloženého semenníka:ost.
5p341‡↔	Implantácia protézy semenníka
5p342‡↔	Výmena protézy semenníka
5p343‡↔	Odstránenie protézy semenníka
5p34x‡↔	Implantácia,výmena a odstr.protézy semenníka:ost.
5p351↔	Sutúra semeníka po poranení
5p35x↔	Rekonštrukcia semeníka:ost.
5p391.1↔	Explorácia pri kryptorchizme:lpt.
5p391.4	Explorácia pri kryptorchizme:lsk.
5p391.x	Explorácia pri kryptorchizme:ost
5p392↔	Odobratie tk.semenníka v príprave umel.oplodnenia
5p393↔	Incízia semeníka
5p394↔	Excízia a deštrukcia chorého tkaniva semenníka
5p39x‡↔	Iné operácie na semenníku:ost
5p401.2↔	Sklerotizácia testikulárnej žily:skrotálne
5p402.0↔	Resekcia testikulárnej žily a testikulárnej tepny:inguin
5p402.1↔	Resekcia testikulárnej žily a testikulárnej tepny:otv.mikrochir
5p402.3↔	Resekcia testikulárnej žily a testikulárnej tepny:lumb
5p402.4↔	Resekcia testikulárnej žily a testikulárnej tepny:lsk.
5p403↔	OP hydrokély semenn.povrazca
5p40x↔	Oper.th.varikokély a hydrokély semenného povrazca:ost
5p411↔	Excízia cysty v oblasti nadsemenníka
5p412↔	Excízia spermatokély v obl.nadsemenníka
5p413↔	Excízia Morgan.hydatiídy v obl.nadsemenníka
5p41x↔	Excízia v oblasti nadsemenníka,ost.
5p421↔	Parciálna epididymektómia
5p422↔	Totálna epididymektómia
5p42x↔	Epididymektómia, ostatné
5p431↔	Sutúra semenného povrazca po poranení
5p432↔	Plastická rekonštrukcia semenného povrazca
5p433‡↔	Detorkv.semen.povrazca pri torzii,vrát.kontralat.orchidopex
5p434‡↔	Detorzia testis manuálne
5p43x‡↔	Rekonštrukcia semenného povrazca:ost.
5p461↔	Sutúra semenovodu a nadsemenníka po poranení
5p462↔	Vazovazostómia
5p463↔	Epididymovazostómia
5p464↔	Tubulovazostómia
5p465↔	Vytvorenie umelej spermatokély
5p46x↔	Rekonštrukcia semenovodu a nadsemenníka:ost.
5p491↔	Incízia rozrušenia zrastov, epididymotómia
5p492↔	Incízia rozrušenia zrastov spermatického povrazca
5p493↔	Adheziolýza semenného povrazca
5p494↔	Odber tkaniva nadsemenníka v prípr.pred umel.oplodnením
5p49x↔	Iné OP na semen.povrazci,nadsemeníku a semenovode:ost
5v144.c	Rad.a rozs.odstr.ch.t.na k.a podk.s tx/transpoz:inguin,genit.o
5v145.c	Rad.a rozs.ods.ch.tk.k.a podk.tx/transpoz,mikrog.ch:ingv,genit
5v220.c	Voľ.tx.kože,príjemca:čias.dermoepid.štep,malá pl:ingv,genit.
5v222.c	Voľ.tx.kože,príjemca:kompl.dermoepi.štep,ma.pl:ingv,genit.o
5v226.c	Voľ.tx.kože,príjemca:kompl.dermoepi.štep,veľ.pl:ingv,genit.o
5v230.c	Lok.lalok.plast.kože a podk:dilatač.plast,mal.pl:ingv,genit.o
5v231.c	Lok.lal.plast.kože a podk:plast.rotov.lal,malá pl:ingv,genit.o
5v232.c	Lok.lal.plast.kože a podk:transpozič.plast,malá pl:ingv,genit.o
5v234.c	Lok.lal.plast.kože a podkož:Z-plast,malá pl:inguin,genit.o
5v23a.c	Lok.lal.plast.kože a podkož:W-plast,malá pl:inguin,genit.o
5v260.c	Kombi.plast.zákr.na koži a podk:kombin.lal.plast:ing,genit.o.
5v261.c	Komb.plast.zákr.k.a podk:komb.lal.plast.a voľ.k.tran:ing,gen.o
5v262.c	Komb.plast.zákr.k.a podk:stopk.miest.so vzdial.lal:ingv,gen.o
5v263.c	Kombi.pl.zákr.k.a podk:stopk.miest,vzd.lal.a v.kož.tra:ingv,gen
5v551.c	Voľ.tx.kože a lalok.plast.k.a podk.príjemca,kož.štep:ingv,gen.o
5v551.k	Voľ.tx.kože a lalok.plast.k.a podk.príjemca,kož.štep:skrótum
5v552.c	Voľ.tx.kože a lal.plast.k.a podk.príjem,k.plnej hrúbke:ingv,gen
5v552.k	Voľ.tx.kože a lal.plast.k.a podk.príjem,k.plnej hrúbke:skrótum
5v620.c	Tx.autológ.tuk.buniek (<100ml-makrogr),hoj.nervu:ingui.,gen.o
5v622.c	Tx.autol.tuk.b.,m.obj(<100ml-mikrogr.),hoj.nervu:ing,gen.o
5v624.c	Tx.autol.tuk.b.,m.o(<100ml-mikrogr.),chr.def.kože:ing,gen.o
5v625.c	Tx.autol.tuk.b.,m.obj(<100ml-mikrogr.),chr.fistuly:ing,gen.o
5v626.c	Tx.autol.tuk.b.,m.obj(<100ml-mikrogr.),jazv.tkan:ingv,genitál.o
5v627.c	Tx.autol.tuk.b.(<100ml-mikrogr),VVCH s def.o.mäkk.tk:ing,gen.o
5v62x.c	Iná tx.autológ.tuk.b.,malý o.(<100ml-mikrograft):inguin,genit.o

Výkon M04-3

5p301.0↔	Orchiektómia bez epididymektómie:inguin.retencia semenn
5p302.0↔	Orchiektómia s epididymektómiou:inguin.reten.semenníka
5p303.1↔	Abdominálna retencia semenníka:lpt.
5p303.4↔	Abdominálna retencia semenníka:lsk.
5p304↔	"Rad.orchiekt,epididymekt.a odstránením""spermatic cord"""
5p305.0↔	Odstr.zostávajúceho semenníka:inguinálne
5p320.1↔	Oper.premies.abd.ulož.semenníka bez mikrovask.anast:lpt.
5p320.4↔	Oper.premiestn.abd.ulož.sem.bez mikrovaskul.anastom:lsk.
5p321.1↔	OP premiestn.abdomin.ulož.sem.s mikrovaskul.anast:lpt.
5p321.4↔	OP premiestn.abd.ulož.sem.s mikrovaskulárnou anast:lsk.

ADRG M05 Cirkumcízia a iné výkony na penise

Výk. v tabuľke M05-1

DRG M05Z Cirkumcízia a iné výkony na penise

Výkon M05-1

5p503	Cirkumcízia
5p504	Frenuloplastika a plastika predkožky
5p505.1	Krvavá repozícia na predkožke pre parafimózu v celk.anestézii
5p505.2	Nekrvavá repoz.na predkožke pre parafimózu v CA
5p506	Uvoľn.prepuciálnych zrastov na predkožke[synechiolýza]
5p511	Lok.excízia chor.tk.penisu
5p512	Lok.deštrukcia chor.tk.penisu
5p51x	Lok.excízia a deštr.chor.tk.penisu:ost.

ADRG M06 Iné výkony na mužských pohlavných orgánoch

Min. 1 výk. v tabuľke M06-1

DRG M06Z Iné výkony na mužských pohlavných orgánoch

Výkon M06-1

12m11.0↔	Perkut.(ihl.)biopsia lymf.uzlín krku
12m11.1↔	Perkut.(ihl.)biopsia suprakl.lymf.uzlín(Virchow u)
12m11.2↔	Perkut.(ihl.)biopsia axilárnych lymf.uzlín
12m11.3	Perkut.(ihl.)biopsia mediastinál.lymf.uzlín
12m11.4	Perkut.(ihl.)biopsia paraaortál.lymf.uzlín
12m11.5↔	Perkut.(ihl.)biopsia iliakálnych lymf.uzlín
12m11.6↔	Perkut.(ihl.)biopsia lymf.uzlín panvy
12m11.7↔	Perkut.(ihl.)biopsia inguinál.lymf.uzlín
12m1x↔	Perkut.(ihl.)biops.lymf.u.slez.a týmusu,ostatné
12m21.0↔	Perk.(ihl.)biopsia LU krku s použ.zobr.met.
12m21.1↔	Perk.(ihl.)biopsia suprakl.LU(Virchow u.)s použ.zobr.met.
12m21.2↔	Perk.(ihl.)biopsia axilár.LU s použ.zobr.met.
12m21.3	Perk.(ihl.)biopsia mediastin.LU s použ.zobr.met.
12m21.4	Perk.(ihl.)biopsia paraaortál.LU s použ.zobr.met.
12m21.5↔	Perk.(ihl.)biopsia iliakál.LU s použ.zobr.met.
12m21.6↔	Perk.(ihl.)biopsia LU panvy s použ.zobr.met.
12m21.7↔	Perk.(ihl.)biopsia inguin.LU s použ.zobr.met.
12m2x↔	Perk.(ihl.)biops.LU,slez.týmusu zobr.met.,ostatné
12o01.2	Transuretrálna biopsia močového mechúra
12o01.6	Transuretrálna biopsia močového mechúra - KNIPS
12t10.4	Perkutánna (ihlová) biopsia chrbtice
12t20.4	Biopsia bez incíz.s použ.zobr.metód v obl.chrbtice
13a10.7	Biops.s incíziou klenby lebky s trepanáciou lebkových kostí
13a10.8	Biops.s incí.lebeč. bázy s trepanáciou lebkových kostí
13a10.9	Biops.s incí.tvár.časti lebky s trepanáciou lebkových kostí
13m10.0↔	Biopsia s incíziou cervikál.lymfatických uzlín
13m10.1↔	Biopsia s incíziou supraklavikul.lymfatických uzlín
13m10.2↔	Biopsia s incíziou axilár.lymfatických uzlín
13m10.3	Biopsia s incíziou mediastinál.lymfatických uzlín
13m10.4	Biopsia s incíziou paraaortál.lymfatických uzlín
13m10.5↔	Biopsia s incíziou iliakál.lymfatických uzlín
13m10.6↔	Biopsia s incíziou inguinál.lymfatických uzlín
13m10.7↔	Biopsia s incíziou lymfatických uzlín panvy
13m10.x↔	Biopsia s incíziou ostatných lymfatických uzlín
13n00.0	Biopsia s incíziou pečene s excíziou
13n00.1	Ihlová biopsia s incíziou pečene
13o00.1↔	Biopsia s incíziou perirenálneho tkaniva
13o00.5↔	Biopsia s incíziou periureterálneho tkaniva
13o00.6	Biopsia s incíziou močového mechúra
13o00.7	Biopsia s incíziou perivezikálneho tkaniva
13o00.x	Biopsia s incíziou ostat.orgánov močovopohl.systému
13p00.0	Biopsia s incíziou prostaty
13p00.1	Biopsia s incíziou periprostatického tkaniva
13p02.3↔	Biopsia s incíziou vesiculae seminalis
13t20.0	Biopsia s incíz.skapuly, klavikuly, costae, sterna
13t20.1↔	Biopsia s incíziou humeru
13t20.2↔	Biopsia s incíziou radia a ulny
13t20.3↔	Biopsia s incíz.karpál., MTC a falangeál.kostí ruky
13t20.4	Biopsia s incíziou chrbtice
13t20.5	Biopsia s incíziou panvy
13t20.6↔	Biopsia s incíziou femuru a pately
13t20.7↔	Biopsia s incíziou tibie a fibuly
13t20.8↔	Biopsia s incíz. tarzál., MTT a falangeál.kostí nohy
5a19t	Stereotaktická implantácia rádioaktívneho izotopu
5a302	Iné protibolestivé operačné výkony na mieche
5a30f	Impl.liek.pumpy na intratekál.aplik.liečiva do miech.kanála
5a310.10	Impl.liek.pumpy intrat/epidurál.pod.liek:l.pum.s konš.priet.
5a310.11	Impl.liek.pump.intratek/epidurál.pod.liek:progr.liek.pumpa
5a310.1x	Impl.liek.pumpy a intratek./epidurál.podávanie liek:ost.
5a310.2	Vytvorenie podkožného rezervoára
5a311.00	Impl.1 dočas.stimul.epidurál.elektródy na testovanie
5a311.01	Impl.viac dočas.stimul.epidurál.elektród na testovanie
5a311.02	Impl./vým.1 perkut.epidurál.elektr.na trv.stimul.miechy
5a311.03	Impl./vým.viac perkut.epidur.elektr. na trv.stimul.miechy
5a311.04	Impl./vým.1 chir.epidurál.elektr.na trv.stimul.miechy
5a311.05	Impl./vým.viac chir.epidurál.elektr.na trv.stimul.miechy
5a311.06	Imp.multif.elek.do epid./subarachn.pr.perkut,pulz.rádiofr.oš.
5a311.1	Impl./vým.subarachn.elektr.na stimul.pred. koreňov miechy
5a311.20	Odstránenie 1 perkut.stimulač.epidurál.elektródy
5a311.21	Odstrán.viac perkut.stimul.epidurál.elektród
5a311.22	Odstrán.1 chir.stimul.epidurál.elektródy
5a311.23	Odstrán.viac chir.stimul.epidurál.elektród
5a311.24	Odstrán.1 stimul.subarachnoideál.elektródy
5a311.25	Odstrán.viac stimul.subarachnoideál.elektród
5a311.31	Revízia 1 perkut.stimul.epidurál.elektródy
5a311.32	Revízia viac perkut.stimul.epidurál.elektód
5a311.33	Revízia 1 chir.stimul.epidurál.elektródy
5a311.34	Revízia viac chir.stimul.epidurál.elektród
5a311.35	Revízia 1 stimul.subarachnoid.elektródy
5a311.36	Revízia viac stimul.subarachnoid.elektród
5a311.40	Impl./vým.neurost.epid.stim.mie:impl/vým.elek.,1-k.p.i.sy b.d
5a311.41	Imp./vým.neurost.epid.st.mie:impl./vým.elek.,viac-k p.i.sy b.d
5a311.42	Imp/vým.neurost.epid.st.mie:impl./vým.elek.,viac-k p.i.sy.dob
5a311.50	Vým.neurost.epid.st.mie.bez potr.výmeny elek.,1-k.p.i.sy b.d.
5a311.51	Vým.neurost.epid.st.mie.bez potr.vým.elektr,viac-k p.i.sy b.d
5a311.52	Vým.neuros.epid.st.mie.bez potr.vým.elek,viac-k p.i.sy.dob.
5a311.6	Impl./vým.neurost.stim.pred.kor.miechy s im/vým.subara.el.
5a311.7	Výmena neurost stim.pred.kor.miechy bez /vým.subarach.el.
5a311.8	Revíz.imp.neurost.epidurál.stim.mie.a stim.pred.koreň.mie
5a311.9	Odstr.imp.neurost.epid.st.mie.a stim.pred.kor.miechy
5a311.x	Iné operácie na mieche a miechových štruktúrach
5a500	Impl.elektron.stimulátora n.vagus pri lieč.epilepsie
5a508	Impl.neurostim.zar.pri dysfunkcii dol.moč.ciest
5a50t.00	Impl/vým.neurost.PNS impl/vým.el:1-kanál.plne impl.nedobíj
5a50t.01	Impl/vým.neurost.PNS s impl./vým.el:viac-k.plne impl.nedob.
5a50t.02	Impl./vým.neurost.PNS s impl./vým.el:viac-k.plne impl.dobíj.
5a50t.03	Impl./vým.neuros.PNS s impl./vým.el:vág.nervostim.sy
5a50t.04	Impl/vým.neust.PNS impl/vým.el:vág.n.-stim.srd.b.um.sn.v PK
5a50t.05	Impl/vým.neurs.PNS impl/vým.el:vág.n.-stim.srd.s um.sn.v PK
5a50t.06	Impl/vým.neuros.PNS s impl./vým.el:aktivácia baroreceptora
5a50t.10	Vým.neurost.PNS bez vým.elektr:1-kanál.plne impl.nedobíj.
5a50t.11	Vým.neurost.PNS bez vým.el:viac-kanál.plne impl.nedob.
5a50t.12	Vým.neurost.PNS bez vým.el:viac-kanál.sy.dobíj.
5a50t.13	Vým.neurost.PNS bez vým.el:vágový nervostim.sy.

5a50t.14	Vým.neuros.PNS b.vým.el:vág.n.stim.s.srdc.b.vým.sním.v PK
5a50t.15	Vým.neurost.PNS b.vým.el:vág.n.stim.s.srdc.s vým.sním.v PK
5a50t.16	Vým.neurost.PNS bez vým.el.:sy.aktivácie baroreceptora
5a50t.e	Implantácia periférnej neuroprotézy
5a50t.f0	Impl/výmena neurostimul.elektr.pre syst.aktiv.baroreceptora
5a50t.f1	Revíz.neurostimul.elektr.pre systém aktiv.baroreceptora
5j902	Retorakotómia,resternotómia,reoperácia v torakochirurgii
5m130	Exstirpácia viacerých LU z toho istého miesta
5m131	Selektívna disekcia cervikálnych LU jednostranne
5m132	Bloková disekcia supraklavikulárnych LU jednostranne
5m136.0	Disekcia supramezokolických lymfatických uzlín:laparot.
5m136.3	Disekcia supramezokolických lymfatických uzlín:laparos.
5m137.0	Disekcia inframezokolických lymfatických uzlín:laparot.
5m137.3	Disekcia inframezokolických lymfatických uzlín:laparos.
5m138.0	Disekcia iliakálnych lymfatických uzlín:laparot.
5m138.3	Disekcia iliakálnych lymfatických uzlín:laparos.
5m139	Disekcia inguinálnych LU (príp.ilioinguinálna disekcia)
5m13c	Bloková disekcia iných lymfatických uzlín
5m13d.0	Paraaortálna lymfadenektómia:laparot.
5m13d.3	Paraaortálna lymfadenektómia:laparos.
5m13d.8	Paraaortálna lymfadenektómia:roboticky
5m13e.0	Pelvická lymfadenektómia:laparotomicky
5m13e.3	Pelvická lymfadenektómia:laparoskopicky
5m13e.8	Pelvická lymfadenektómia:roboticky
5n915	Exploratívna lumbotómia
5o202.0↔	Uzavretie ureterokutánnej fistuly:otv.chir.
5o202.4↔	Uzavretie ureterokutánnej fistuly:lsk.
5o202.x↔	Uzavretie ureterokutánnej fistuly:ostatné
5o206.0↔	Trans-ureteroureterostómia:otv.chir.
5o206.4↔	Trans-ureteroureterostómia:lsk.
5o206.x↔	Trans-ureteroureterostómia:ostatné
5o214.0	Revízia kontinentnej stómie:otv.ch.
5o214.4	Revízia kontinentnej stómie:lsk.
5o214.x	Revízia kontinentnej stómie:ostatné
5o215.0	Revízia kontinenčného ventilu:otv.
5o215.4	Revízia kontinenčného ventilu:lsk.
5o215.x	Revízia kontinenčného ventilu:ostatné
5o216.0	Revízia črevného rezervoáru(pouchu):otv.ch.
5o216.4	Revízia črevného rezervoáru(pouchu):lsk.
5o216.x	Revízia črevného rezervoáru(pouchu):ostatné
5o21a.0	Revíz.ureteroenter.anast.kontin.črev.rzv. vyúst.na kožu:o.ch.
5o21a.4	Revíz.ureteroenter.anast.kontin.črev.rzv. vyúst.na kožu:lsk.
5o21a.x	Revíz.ureteroenter.anast.kontin.črev.rezerv.vyúst.na kožu:ost
5o220.0	Inkont.ureteroileokutaneost.[ileál.konduit]:otv.ch
5o220.4	Inkont.ureteroileokutaneost.[ileál.konduit]:lsk.
5o220.x	Inkont.ureteroileokutaneost.[ileál.konduit]:ostatné
5o221.0	Inkont.ureterokolokutaneost.[kolon/sigma kond]:otv.ch.
5o221.4	Inkont.ureterokolokutaneost.[kolon/sigma kond]:lsk.
5o221.x	Inkont.ureterokolokutaneost.[kolon/sigma kond]:ost.
5o222.0	Revízia inkontinentnej stómie:otvor.chir.
5o222.4	Revízia inkontinentnej stómie:lsk.
5o222.x	Revízia inkontinentnej stómie:ostatné
5o223.0	Revíz.ureteroenterál.anastomózy inkontinent.stómie:otv.ch.
5o223.4	Revíz.ureteroenterál.anastomózy inkontinent.stómie:lsk.
5o223.x	Revíz.ureteroenterál.anastomózy inkontinent.stómie:ost.
5o224.0	Revíz.črevného interponátu inkontinentnej stómie:otv.ch.
5o224.4	Revíz.črevného interponátu inkontinentnej stómie:lsk.
5o224.x	Revíz.črevného interponátu inkontinentnej stómie:ostatné
5o230.1	Kruhová ureterokutaneostómia:lpt.
5o230.2	Kruhová ureterokutaneostómia:lumbt.
5o230.4	Kruhová ureterokutaneostómia:lsk.
5o230.x	Kruhová ureterokutaneostómia:ostatné
5o231.1	Transureteroureterokutaneostómia:lpt.
5o231.2	Transureteroureterokutaneostómia:lumbt.
5o231.4	Transureteroureterokutaneostómia:lsk.
5o231.x	Transureteroureterokutaneostómia:ost.
5o232.1	Revízia ureterokutaneostómie:lpt.
5o232.2	Revízia ureterokutaneostómie:lumbt.
5o232.4	Revízia ureterokutaneostómie:lsk.
5o232.x	Revízia ureterokutaneostómie:ost.
5o233.1	Uzavretie ureterokutaneostómie:lpt.
5o233.2	Uzavretie ureterokutaneostómie:lumbt.
5o233.4	Uzavretie ureterokutaneostómie:lsk.
5o233.x	Uzavretie ureterokutaneostómie:ost.
5o235.1	Ureterokutaneostómia:lpt.
5o235.2	Ureterokutaneostómia:lumbt.
5o235.4	Ureterokutaneostómia:lsk.
5o235.x	Ureterokutaneostómia:ost.
5o260.1↔	Parciálna resekcia močovodu:otv.ch.abdomin.
5o260.2↔	Parciálna resekcia močovodu:lumbt
5o260.4↔	Parciálna resekcia močovodu:lsk
5o260.x↔	Parciálna resekcia močovodu:ost.
5o271.0↔	Resekcia ústia močovodu:otv.ch.
5o271.2↔	Resekcia ústia močovodu:perkut-transvezikál.
5o271.t↔	Resekcia ústia močovodu:transuretr.
5o274.4↔	Resekcia ústia močovodu:lsk.
5o280.0	Ureterosigmoideost. bez antireflux.ureteroenteroanast.
5o280.1	Ureterosigmoideost.s antireflux.ureteroenteroanast.
5o281.0	Vyúst.močovodov do hrub.črева:otv.ch
5o281.4	Vyústenie močovodov do hrub.črева:lsk.
5o282.0	Uretereileostómia s vytvor.rezervoáru z tenk.čr:otv.chir
5o282.4	Uretereileostómia s vytvor.rezervoáru z tenk.čr:lsk.
5o284	Revízia ureteroenterálnej anastomózy
5o293.0↔	Ureterolýza bez intraperitoneálnej transpozície:otv.chir
5o293.4↔	Ureterolýza bez intraperitoneálnej transpozície:lpsk
5o293.x↔	Ureterolýza bez intraperitoneálnej transpozície:osta.
5o294.0↔	Ureterolýza s intraperitoneálnou transpozíciou:otv.chir.
5o294.4↔	Ureterolýza s intraperitoneálnou transpozíciou:lsk.
5o294.x↔	Ureterolýza s intraperitoneál.transpozíciou:ostatné
5o295.0↔	Ureterolýza s obalením omentom:otv.chir.
5o295.4↔	Ureterolýza s obalením omentom:lsk.
5o295.x↔	Ureterolýza s obalením omentom:ostatné
5o297.4↔	Operačná revízia na močovode:lsk.
5o297.t↔	Operačná revízia na močovode:transuretrálne
5o297.x↔	Operačná revízia na močovode:ostatné
5o29a↔	Implantácia double pigtailu do močových ciest
5o29b↔	Implantácia stentu do močových ciest
5o300.0	Sutúra močového mechúra po poranení:otv.chir.
5o300.4	Sutúra močového mechúra po poranení:lsk.
5o300.x	Sutúra močového mechúra po poranení:ostatné
5o301.0	Uzavr.cystostómie:otv.chir.
5o301.4	Uzavretie cystostómie:lsk.
5o301.x	Uzavretie cystostómie:ostatné
5o302.0	Uzavr.vezikokután.fistuly:otv.chir.
5o302.4	Uzavr.vezikokután.fistuly:lsk.
5o302.x	Uzavr.vezikokután.fistuly:ostatné
5o303.0	Uzavr.vezikoenterál.fistuly:otv.chir.
5o303.4	Uzavr.vezikoenterál.fistuly:lsk.
5o303.x	Uzavr.vezikoenterál.fistuly:ostatné
5o30b.0	Uzavr.otv.urachu:otv.chir.
5o30b.4	Uzavr.otv.urachu:lsk.
5o30b.x	Uzavretie otvoreného urachu:ost.
5o30c	Uzavretie vezikovaginálnej fistuly
5o30x.0	Ost.plast.rekonštr.moč.mechúra:otv.chir.
5o30x.4	Ost.plast.rekonštr.moč.mechúra:lsk.
5o30x.x	Ost.plast.rekonštr.moč.mechúra:ostatné
5o310	Epicystostómia perkutánna
5o341	Transuretrál.incízia chor.tk.hrdla moč.mechúra
5o342	Transuretrál.excízia chor.tk.moč.mechúra
5o343	Transuretrál. resekcia nádoru moč.mechúra
5o344	Transuretrál.deštrukcia chor.tk.moč.mechúra
5o345.0	Transuretr.res.chor.tk.moč.mech:bez fluorescencie
5o345.1	Transuretr.res.tk.m.mech:flurescenc.s hexaminolevulan.kys.
5o345.2	Transuretr.res.chor.tk.m.mech:fluorescenc,použ.iných látok
5o346	Resekcia divertikla močového mechúra
5o354	Cystotómia[sectio alta]:OP evakuácia tamponády moč.mech
5o355	Cystotómia [sectio alta] bez ďalších výkonov
5o356	Cystotómia [sectio alta]:odstr.konkrementu
5o357	Cystotómia [sectio alta],odstr.cudz.telesa
5o361.0	Cystostómia:otv.chir.

5o362.0	Vezikokutaneostómia:s nekontinentnou stómou
5o362.1	Vezikokutaneostómia:s kontinentnou stómou
5o363	Revízia cystostómie
5o364	OP dilatácia cystostom.kan,nalož.hrubost.epicystost.ciev
5o370.0	Iná exc,chor.tk.m.mech.vr.divertikulektomie:o.chir
5o370.4	Iná exc,chor.tk.m.mech.vr.divertikulektomie:lsk
5o371.0	Iná deštr.chor.tk.moč.mech:otv.chir.
5o371.4	Iná deštr.chor.tk.moč.mech:lsk.
5o372	Myektómia močového mechúra
5o37x	Iná excízia a deštr.chor.tk.moč.mech:ost
5o392.0	Odstr.cudzieho telesa z náhradného mechúra:otv.chir.
5o392.4	Odstr.cudzieho telesa z náhradného mechúra:lsk.
5o394.3	Excízia chor.tkaniva z náhradného mechúra:cez stómiu
5o394.t	Excízia chor.tkaniva z náhradného mechúra:transuretr.
5o394.x	Excízia chor.tkaniva z náhradného mechúra:ost.
5o430.0	Transuretr.incíz.chor.tk.moč.rú.:vn.uretrotóm.b.opt.kontr.
5o430.1	Transuretr.incíz.chor.tk.moč.rú.:vn.uretrotóm.s opt.kontr.
5o430.2	Transuretr.incíz.chor.tk.moč.r.:vnút.uretrotómia,laserom
5o431	Transuretr.incíz.chor.tk.moč.r.:incíz.vonk.zvierača moč.r.
5o432	Resekcia 1 al.viac nádorov na vonk.ústí moč.rúry
5o43x	Transuretr.incízia chor.tk.moč.rúry:ost.
5o440	Plastická meatotómia moč.rú:incízia močovej rúry
5o442	Meatotómia
5o443	MA- meatal advancement
5o44x	Plastická meatotómia moč.rúry:ost.
5o491	OP cystouretro-enterokély rekonštr./s plastikou sfinkteru
5o492	Zavedenie stentu do moč.rúry
5o493	Zavedenie uretrálnej endoprotézy transuretr.
5o494‡	Odstránenie uretrálnej endoprotézy transuretr.
5o495‡	Odstránenie stentu z močovej rúry
5o499‡	Divulzia močovej rúry
5o49a.1‡	Endoskop.submukózna aplikácia látok do moč.rúry u muža
5o49a.2‡	Endoskop.submukózna aplikácia látok do moč.rúry u ženy
5o49x‡	Iné OP na moč.úre a periuretrál.tkanive,ost.
5o900.1	Perirenál.incízia retroperitoneál.tk:otv.ch.abd.
5o900.2	Perirenál.incízia retroperitoneál.tk:lumbt.
5o900.4	Perirenál.incízia retroperitoneál.tk:lsk.
5o901.1	Perirenál.drenáž retroperitoneál.tk:otv.ch.abd.
5o901.2	Perirenál.drenáž retroperitoneál.tk:lumbt.
5o901.4	Perirenál.drenáž retroperitoneál.tk:lsk.
5o902.1	Retroperitoneál.drenáž retroperitoneál.tk:lpt.
5o902.2	Retroperitoneál.drenáž retroperitoneál.tk:lumbt.
5o902.4	Retroperitoneál.drenáž retroperitoneál.tk:lsk.
5o903.1	Panvová drenáž retroperitoneál.tk:lpt.
5o903.2	Panvová drenáž retroperitoneál.tk:lumbt.
5o903.4	Panvová drenáž retroperitoneál.tk:lsk.
5o905.1	Excízia perirenálneho tkaniva:lpt.
5o905.2	Excízia perirenálneho tkaniva:lumbt.
5o905.4	Excízia perirenálneho tkaniva:lsk.
5o906.1	Excízia retroperitoneálneho tkaniva:lpt.
5o906.2	Excízia retroperitoneálneho tkaniva:lumbt.
5o906.4	Excízia retroperitoneálneho tkaniva:lsk.
5o909.1	Res.tkaniva bez presného urč.vzťahu k org:lpt.
5o909.2	Res.tkaniva bez presného urč.vzťahu k org:lumbt.
5o909.4	Res.tkaniva bez presného urč.vzťahu k org:lsk.
5o90x.1	Iná incízia a excízia retroperit.tk:lpt.
5o90x.2	Iná incízia a excízia retroperit.tk:lumbt.
5o90x.3	Iná incízia a excízia retroperit.tk:torakoabd.
5o90x.4	Iná incízia a excízia retroperit.tk:lsk.
5o911	Incízia perivezikálneho tkaniva
5o912	Excízia perivezikálneho tkaniva
5o91x	Incízia a excízia perivezikálneho tkaniva:ost.
5o921	Odstránenie umelého zvierača
5o92x	Iné zákroky pri umelom zvierači
5o950.1	Parauret.instilač.metódy s použ.dextr-hyalur.gél
5o950.2	Parauretrál.instilač.metódy s použ.i.mat.
5o992.10	Pelvic organ prolaps[POP] pred.diel bez synt.mat:lpt.
5o992.11	Pelvic organ prolaps [POP], pred.diel lpt s použ.syntet.mat
5o992.40	Pelvic organ prolaps[POP] pred.diel bez synt.mat:lsk.
5o992.41	Pelvic organ prolaps [POP], pred. diel lsk s použ.syntet.mat
5o992.70	POP predný diel bez synt.mat:vaginál.
5o992.71	POP predný diel so syntet.mat:vag.
5o993.10	Pelvic organ prolaps [POP], stred.diel lpt bez použ.syntet. mat
5o993.11	Pelvic organ prolaps [POP] stred.diel so synt.mat:lpt.
5o993.40	Pelvic organ prolaps [POP], stred.diel lsk bez použ.syntet. mat
5o993.41	Pelvic organ prolaps [POP] stred.diel so synt.mat:lsk
5o993.70	Pelvic organ prolaps [POP] stred.diel bez synt.mat:vag.
5o993.71	Pelvic organ prolaps [POP],stred.diel vaginál.s pou.syntet.mat
5o994.10	Pelvic organ prolaps [POP],zadný diel lpt bez použ.synt.mat
5o994.11	Pelvic organ prolaps [POP] zadný diel lpt s použ.syntet.mat.
5o994.40	Pelvic organ prolaps [POP], zadný diel lsk bez použ.syntet.mat
5o994.41	Pelvic organ prolaps [POP] zadný diel lsk s použ.syntet.mat
5o994.70	Pelvic organ prolaps[POP] zadný diel bez synt.mat:vag.
5o994.71	Pelvic organ prolaps [POP] zadný diel so synt.mat:vag.
5o995.1	Res/prer.alopl.p/sieťky-revíz.po OP inkont/prol:perineál
5o995.2	Res/prer.alopl.p/sieťky-revíz.po OP inkont/prol:abd.
5o995.3	Res/prer.alopl.p/sieťky-revíz.po OP inkont/prol:komb.vag-abd
5o995.4	Res/prer.alopl.p/sieťky-rev.po OP inkon/prol:komb.abd-perin
5o995.7	Res/prer.alopl.p/sieťky-revíz.po OP inkont/prolaps:vag.
5o995.x	Res/prer.alopl.pás./sieť-rev.po OP pre inkon/prolaps:ost.
5o99x	Iné OP na močovopohlavnom systéme:ost
5p111.t	Incízia prostaty, transuretrálne
5p111.x	Incízia prostaty, ostatné
5p112	Incízia periprostatického tkaniva bez drenáže
5p113	Incízia a drenáž periprostatického tkaniva
5p114	Incízia abscesu prostaty transuretrálna
5p115	Drenáž abscesu prostaty transrektálne
5p116	Excízia periprostatického tkaniva
5p11x	Incízia prostaty,Incízia/excízia periprostatického tk:ost.
5p121.3	Prostatektómia retropubicky:laparoskopicky
5p131	Transrektál.a perkutánna termodeštrukcia tkaniva prostaty
5p132	Transrektál.a perkutánna deštrukcia tkaniva prostaty UZV
5p133	Transrekt.a perkut.deštrukcia tk.prostaty nosičmi žiarenia
5p134	Aplikácia rádiových zŕn do prostaty
5p135	Kryodeštrukcia tkaniva prostaty
5p136	Mikrovlnná deštrukcia prostaty
5p13x	Transrektálna a perkutánna deštr.tk.prostaty:ost.
5p141	Transuretrálna endoresekcia tk.prostaty:kryoablácia
5p142	Transuretr.endores.tk.prostaty:termores/termodešt.
5p143.1	Transuretr.endores.tk.prostaty:intersticiál.laser.deštr
5p143.2	Transuretrál.endoresekcia tk.prostaty:viz.kontr.las.ab [VLAP]
5p143.3	Transuretr.endores.tk.prostaty:laser.vaporizácia prostaty
5p143.x	Transuretrálna endoresekcia tk.prostaty:laserová deštr:iná
5p144	Transur.endores.tk.prostaty:transuretr.ihl.abl.tk.prost[TUNA]
5p145	Transur.endores.tk.prostaty:elektrická vaporizácia
5p146	Transur.endores.tk.prostaty:bipolár.resekcia(enukleácia)
5p14x	Transuretrálna endoresekcia tk.prostaty:ost.
5p151↔	Incízia na semenných mechúrikoch
5p152↔	Excízia na semenných mechúrikoch
5p153↔	Exstirpácia na semenných mechúrikoch
5p15x↔	Operácie na semenných mechúrikoch:ost.
5p190.1	Ošetrenie krvácania na prostate:laparotom.
5p190.t	Ošetrenie krvácania na prostate:transuretrál.
5p191	Rekonštrukcia prostaty po poranení
5p192	Dilatácia prostatickej močovej rúry
5p193	Zavedenie stentu do prostatickej močovej rúry
5p194	Výmena stentu v prostatickej močovej rúre
5p195‡	Odstránenie stentu z prostatickej močovej rúry
5p196	Iné operácie na prostate:revízia
5p197	Zavedenie prostatickej endoprotézy
5p198‡	Odstránenie prostatickej endoprotézy
5p19x‡	Iné operácie na prostate:ost
5p391.0	Explorácia pri kryptorchizme:inguin.
5q293	Vaporizácia laserová
5q690	Fistulektómia a plastika
5v150.c	Chir.vyč.r.any s odstr.chor.tk.na k.a podk:malá pl:ingv,genit.o.
5v151.c	Chir.vyčis.rany s odstr.chor.tk.na k.a podk:veľká pl:ingv,genit.o
5v152.c	Ch.vyč.rany ods.chor.tk.k.a podk:veľ.pl,vl.liek.nosič:ingv,gen.o
8r222.2	Autológna parauretrálna terapia kmeňovými bunkami
8r850.i	Selek. embol. tekut.: iné br. a pan. tep.

8r850.j	Selek. embol. tekut.: iné br. a pan. žily
8r851.i	Selek. embol. odp. bal.: iné br. a pan. tep.
8r851.j	Selek. embol. odp. bal.: iné br. a pan. žily
8r852.i	Selek. embol. c. okl.: iné br. a pan. tep.
8r852.j	Selek. embol. c. okl.: iné br. a pan. žily
8r853.i	Selek. embol. čas.: iné br. a pan. tep.
8r853.j	Selek. embol. čas.: iné br. a pan. žily
8r854.i	Selek. embol. kov. šp.: iné br. a pan. tep.
8r854.j	Selek. embol. kov. šp.: iné br. a pan. žily

ADRG M07 Brachyterapia pri ochoreniach a poruchách mužských pohlavných orgánov, implantácia > 10 zŕn

Výk. v tabuľke M07-1

DRG M07Z Brachyterapia pri ochoreniach a poruchách mužských pohlavných orgánov, - implantácia > 10 zŕn

Výkon M07-1

8m165.22	Interstic.brachyt.s perman.impl.rádioakt.zŕn:viac ako 10 zŕn

ADRG M09 OP výkony na mužských pohlavných orgánoch pri zhubnom nádore alebo určité výkony na panvových orgánoch u muža bez veľmi ťažkých CC

Min. 1 výk. v tabuľke M06-1 a HDg v tabuľke M09-1 alebo obojstr. výk. v tabuľke M01-2 alebo výk. v tabuľke M01-3

DRG M09A OP výkony na mužských pohlavných orgánoch pri zhubnom nádore s veľmi ťažkými CC, alebo určitými výkonmi na panvových orgánoch bez veľmi ťažkých CC

Obojstr. výk. v tabuľke M01-2 alebo výk. v tabuľke M01-3 alebo PCCL > 3

DRG M09B OP výkony na mužských pohlavných orgánoch pri zhubných nádoroch bez veľmi ťažkých CC

Hlavná diagnóza M09-1

C60.0	Zhubný nádor predkožky penisu
C60.1	Zhubný nádor žaluďa penisu
C60.2	Zhubný nádor tela penisu
C60.8	Zhubný nádor penisu presahujúci viaceré oblasti
C60.9	Zhubný nádor penisu,bližšie neurčený
C61	Zhubný nádor prostaty
C62.0	Zhubný nádor nezostúpeného semenníka
C62.1	Zhubný nádor zostúpeného semenníka
C62.9	Zhubný nádor semenníka,bližšie neurčený
C63.0	Zhubný nádor nadsemenníka
C63.1	Zhubný nádor semenného povrazca
C63.2	Zhubný nádor mieška
C63.7	Zhubný nádor iných mužských pohlavných orgánov,bliž.urč.
C63.8	Zhubný nádor mužských pohlavných orgánov presah.viac.obl.
C63.9	Zhubný nádor mužského pohlavného orgánu,bliž.neurč.
C76.3	Zhubný nádor na iných a nepres.urč.miestach panvy
C79.82	Sekundárny zhubný nádor pohlavných orgánov
D07.4	Karcinóm in situ penisu
D07.5	Karcinóm in situ prostaty
D07.6	Karcinóm in situ iných a bliž.neurč.mužských pohlav.org.
D40.0	Nádor s neurčitým/neznám.správaním:predstojnica (prostata)
D40.1	Nádor s neurčitým/neznám.správaním:semenník
D40.7	Nádor s neurčitým/neznám.správaním:i.muž.pohl.org.
D40.9	Nádor s neurčitým/neznám.správaním:bliž.neurč.muž.pohl.org.
N42.3	Dysplázia prostaty

Výkon M06-1

Pozri stranu 418.

Výkon M01-2

Pozri stranu 414.

Výkon M01-3

Pozri stranu 414.

ADRG M10 Radiaľná liečba pri ochoreniach a poruchách mužských pohlavných orgánov, viac ako jeden ožetrovací deň alebo intersticiálna brachyterapia

Výk. v tabuľke M10-1 a Ožetrovacia doba > 1 d. alebo výk. v tabuľke M10-2

DRG M10A Radiaľná liečba pri ochoreniach a poruchách mužských pohlavných orgánov, viac ako jeden ožetrovací deň, viac ako 9 ožiarení

Výk. v tabuľke M10-1 a Ožetrovacia doba > 1 d. a minimálne 10 výk. v tabuľke M10-3

DRG M10B Radiaľná liečba pri ochoreniach a poruchách mužských pohlavných orgánov, viac ako jeden ožetrovací deň, menej ako 10 ožiarení alebo intersticiálna brachyterapia

Výkon M10-1

8m110	RTG terapia
8m131.0	Ožarovanie kobaltom:do 2 samostatných polí
8m131.1	Ožarovanie kobaltom:3-4 samostatné polia
8m131.2	Ožarovanie kobaltom:viac ako 4 samostatných polí
8m131.4	Ožarovanie kobaltom s 3D plánovaním
8m132.00	Ož.urý.do 6 MeV,fot./rých.e.,do 2 sam.ož.polí,bez obr.verif.nas
8m132.01	Oža.urý.do 6 MeV,fot./rých.e.do 2 sam.ož.polí,s obr.ver.nas.vr
8m132.10	Ožar.urý.do 6 MeV,fot./rých.el.,>2 sam.ož.polia,bez obr.ver.n.
8m132.11	Ožar.urý.do 6 MeV,fot./rých.e.,>2 sam.ož.polia,s obr.verif.nast
8m133.00	Ožar.urý.>6 MeV,fot./rých.el.,do 2 sam.ož.polí,bez obr.ver.nast
8m133.01	Ožar.urý.>6 MeV,fotóny/rých.e.,do 2 sa.ožar.polí,s obr.ver.nast
8m133.10	Ožar.urý.>6 MeV,fot./rých.e.,>2 sa.oža.polia,bez obraz.ver.nast
8m133.11	Ožar.urý.>6 MeV,fotón/rýchl.e.,>2 sam.ož.polia,s obr.verif.nast
8m134.0	Ožarovanie urýchľovačom [IMRT/VMAT]
8m134.1	Ožarovanie urýchľovač. [IMRT/VMAT]so sledovaním dých.cyklu
8m13x	Iná vysokovoltová terapia žiarením
8m140.1	Jednorázové stereotaktické ožarovanie cerebrálne
8m140.2	Jednorázové stereotaktické ožarovanie extracerebrálne
8m141.1	Frakcionované stereotaktické ožarovanie cerebrálne
8m141.2	Frakcionované stereotaktické ožarovanie extracerebrálne
8m143	Ožarovanie Gama-nožom
8m144	Polotelové ožarovanie
8m145.0	Celotelové ožiarenie:celková dávka žiarenia do 4 Gy
8m145.1	Celotelové ožiarenie:celková dávka žiarenia od 4 do 10 Gy
8m145.2	Celotelové ožiarenie:celková dávka žiarenia 10 a viac Gy
8m146	Celokožné ožiarenie
8m147	Intraoperačné ožarovanie
8m148	Veľkoobjemové ožarovanie
8m14x	Iné vysokovoltové ožiarovanie
8m150.00	Protón.th.do 2 samost.ožar.polí bez obraz.verifikácie
8m150.01	Protón.th.do 2 samost.ožar.polí s obraz.verifikáciou
8m150.10	Protón.th.viac ako 2 samost.ožar.polia bez obraz.verifikácie
8m150.11	Protón.terapia > 2 samost.ožar.polia s obraz.verifikáciou
8m151	Terapia ožarovaním uhlíkovými iónmi
8m152	Terapia ožarovaním inými ťažkými iónmi
8m161.0	Intrakavitárna intrauterinna brachyterapia
8m161.1	Intrakavitárna intravaginálna brachyterapia
8m161.2	Intrakavitárna kombinovaná brachyterapia
8m161.x	Intrakavit.iná brachyter.,okrem intraut.a intravagin.brachyt.
8m162	Intraluminálna brachyterapia
8m163.0	Povrch.brachyterapia s využ.štand.aplikátorov
8m163.1	Povrchová brachyter.s využ.individuál.zhotov.aplikátorov
8m164.1	Perkutánna translúmenová koronárna brachyterapia
8m164.2	Intravaskulárna brachyterapia v iných perférnych cievach
8m165.01	Interstic.brachyter:1 rovinná impl:nízky dávkový príkon [LDR]
8m165.02	Interstic.brachyt:1 rovinná impl:pulzný dávkový príkon [PDR]
8m165.03	Interstic.brachyt:1 rovinná impl:vysoký dávkový príkon [HDR]
8m165.0x	Interstic.brachyterapia:1 rovinná implantácia:iné
8m165.11	Interstic.brachyt:viacrovinná impl:nízky dávk.príkon[LDR]
8m165.12	Interstic.brachyt:viacrovinná impl:pulzný dávk.príkon[PDR]
8m165.13	Interstic.brachyt:viacrovinná impl:vysoký dávk.príkon[HDR]
8m165.1x	Intersticiál.brachyterapia:viacrovinná implantácia,iné
8m165.21	Interstic.brachyt.s perman.impl.rádioakt.zŕn:do 10 zŕn
8m165.22	Interstic.brachyt.s perman.impl.rádioakt.zŕn:viac ako 10 zŕn
8m166	Brachyterapia špeciál.aplikátormi
8m167	Odstr.uzavretých žiaričov/neaktív.aplikátorov v anestézii
8m16x	Iná brachyterapia uzavretými žiaričmi
8m170.0	Zhotov.a aplikácia povrch.rádioakt.muláže:povrch.žiariče
8m170.1	Zhotov.a apl.povrch.rádioa.muláže:žiar.aplik.nie na povrchu
8m170.2	Zhotovenie a aplikácia povrch.rádioakt.muláže:žiariče v oku
8m170.x	Zhotovenie a aplikácia povrch.rádioakt.muláže:iné
8m171.1	Fixácia jednoduchá
8m171.2	Fixácia stredne náročná
8m171.3	Fixácia komplexná
8m171.4	Nasadenie stereotaktického rámu
8m171.x	Konštrukcia a nastavenie fixačných a lieč. pomôcok:ostatné
8m172.0	1-rázové liečebné pomôcky
8m172.10	1-razové lieč.pomôcky:kontr.markery pre verifik.cieľ.obj.<3ks
8m172.11	1-razové lieč.pomô:kontrast.markery pre verifik.cieľ.obj.>3ks
8m172.20	Jednorazové liečebné pomôcky:plastikové katétre do 10ks
8m172.21	Jednorazové liečebné pomôcky:plastikové katétre nad 10ks
8m172.3	1-raz.lieč.pom:plast.ihly pre Fletcher aplik.pre uterovag.apl
8m180.0	Simulácia ožar.pre exter.rádioterapiu pom.RTG simulátora
8m180.1	Simulácia ožar.pre exter.rádioterapiu pomocou CT simulátora
8m180.x	Simulácia ožarovania pre externú rádioterapiu: iná
8m181.0	Simulácia ožarovania pre brachyterapiu pom.RTG simulátora
8m181.1	Simulácia ožar.pre brachyterapiu pomocou CT simulátora
8m181.x	Simulácia ožarovania pre brachyterapiu:ostatné
8m183.1	Plánovanie ožarov.pre 3D-konformnú rádioterapiu(3D-CRT)
8m183.2	Plánovanie ožarovania pre intenzitou modulovanú RAT
8m183.3	Plánovanie ožarovanie s fúziou CT,MR resp.PET zobrazenia
8m183.4	Plánovanie ožarovania pre 2D brachyterapiu(RTG snímky)
8m183.5	Plánovanie ožarovania pre 3D brachyterapiu(CT,MR,USG)
8m183.x	Plánovanie ožarovania,ostatné
8m400.0	Lieč.rádioak.jódom do 1,0 Gbq 131I:b.pod.rekomb.thyreotrop
8m400.1	Lieč.rádioak.jódom do 1,0 Gbq 131I:s pod.rekomb.thyreotrop
8m401.0	Lieč.rád.jód.od1,0 GBq do5 GBq 131I:b.p.rekombi.thyreotrop
8m401.1	Lieč.rád.jód.od1,0 GBq do5 GBq 131I:s pod.rekombi.thyreotr
8m402.0	Lieč.rádioak.jód.nad 5 GBq 131I:bez pod.rekombin.thyreotrop
8m402.1	Lieč.rádioak.jódom nad 5 GBq 131I:s pod.rekom.thyreotrop
8m403	Liečba hyperfunkcie štít.žľ.rádiofarmakom frakcion.
8m404.0	Pod rádioa jódu diag hosp do 1,0 Gbq 131I bez pod rek thy
8m404.1	Pod rádioa jódu diag hosp do 1,0 Gbq 131I s pod rek thy
8m411	Rádionuklidová liečba polycytémie vera
8m412	Liečba nádorov značkovanými monoklonálnymi protilátkami
8m414.1	Rádionuklidová synoviortéza:jedna aplikácia rádiofarmaka
8m414.2	Rádionuklidová synoviortéza:viac aplikácií rádiofarmaka
8m415	Liečba nádorov pečene rádionuklidmi
8m416.01	Selektív.liečba intravaskul.rádionuklid[SIRT]:90-ytrium
8m416.02	Selektív.liečba intravaskul.rádionuklid[SIRT]:188-rénium
8m416.1	Rádionukl.liečba kost.metastáz s rádiofarm.obsah.223Ra
8m416.2	Rádionukl.liečba kost.metastáz s rádiofarm.obsah.153Sm
8m416.3	Rádionukl.liečba kost.metastáz s rádiofarm.obsah.89Sr
8m416.x	Rádionuklidová liečba kostných metastáz:iná
8m417	Liečba metajodobenzylguanidínom značeným 131-I
8m418.0	Liečba somatostatínovým analógom značeným 90-Y
8m418.1	Liečba somatostatínovým analógom značeným 177-Lu
8m418.2	Th.otv.rá:i.v.lieč.rá-akt.subs.zamer.rcpt:radrcp.DOTA-konj.an.s
8m418.30	Liečba 177Lu- PSMA [Lutecium]

8m418.31	Liečba 225Ac- PSMA [Actinium]
8m419	Intrakavitárna rádionuklidová liečba
8m41a	Intracerebrálna rádionuklidová liečba

Výkon M10-2

8m165.01	Interstic.brachyter:1 rovinná impl:nízky dávkový príkon [LDR]
8m165.02	Interstic.brachyt:1 rovinná impl:pulzný dávkový príkon [PDR]
8m165.03	Interstic.brachyt:1 rovinná impl:vysoký dávkový príkon [HDR]
8m165.0x	Interstic.brachyterapia:1 rovinná implantácia:iné
8m165.11	Interstic.brachyt:viacrovinná impl:nízky dávk.príkon[LDR]
8m165.12	Interstic.brachyt:viacrovinná impl:pulzný dávk.príkon[PDR]
8m165.13	Interstic.brachyt:viacrovinná impl:vysoký dávk.príkon[HDR]
8m165.1x	Intersticiál.brachyterapia:viacrovinná implantácia,iné
8m165.21	Interstic.brachyt.s perman.impl.rádioakt.zŕn:do 10 zŕn
8m165.22	Interstic.brachyt.s perman.impl.rádioakt.zŕn:viac ako 10 zŕn
8m166	Brachyterapia špeciál.aplikátormi
8m16x	Iná brachyterapia uzavretými žiaričmi

Výkon M10-3

8m131.0	Ožarovanie kobaltom:do 2 samostatných polí
8m131.1	Ožarovanie kobaltom:3-4 samostatné polia
8m131.2	Ožarovanie kobaltom:viac ako 4 samostatných polí
8m131.4	Ožarovanie kobaltom s 3D plánovaním
8m132.00	Ož.urý.do 6 MeV,fot./rých.e.,do 2 sam.ož.polí,bez obr.verif.nas
8m132.01	Oža.urý.do 6 MeV,fot./rých.e.do 2 sam.ož.polí,s obr.ver.nas.vr
8m132.10	Ožar.urý.do 6 MeV,fot./rých.el.,>2 sam.ož.polia,bez obr.ver.n.
8m132.11	Ožar.urý.do 6 MeV,fot./rých.e.,>2 sam.ož.polia,s obr.verif.nast
8m133.00	Ožar.urý.>6 MeV,fot./rých.el.,do 2 sam.ož.polí,bez obr.ver.nast
8m133.01	Ožar.urý.>6 MeV,fotóny/rých.e.,do 2 sa.ožar.polí,s obr.ver.nast
8m133.10	Ožar.urý.>6 MeV,fot./rých.e.,>2 sa.oža.polia,bez obraz.ver.nast
8m133.11	Ožar.urý.>6 MeV,fotón/rýchl.e.,>2 sam.ož.polia,s obr.verif.nast
8m134.0	Ožarovanie urýchľovačom [IMRT/VMAT]
8m134.1	Ožarovanie urýchľovač. [IMRT/VMAT]so sledovaním dých.cyklu
8m13x	Iná vysokovoltová terapia žiarením
8m140.1	Jednorázové stereotaktické ožarovanie cerebrálne
8m140.2	Jednorázové stereotaktické ožarovanie extracerebrálne
8m141.1	Frakcionované stereotaktické ožarovanie cerebrálne
8m141.2	Frakcionované stereotaktické ožarovanie extracerebrálne
8m143	Ožarovanie Gama-nožom
8m144	Polotelové ožarovanie
8m145.0	Celotelové ožiarenie:celková dávka žiarenia do 4 Gy
8m145.1	Celotelové ožiarenie:celková dávka žiarenia od 4 do 10 Gy
8m145.2	Celotelové ožiarenie:celková dávka žiarenia 10 a viac Gy
8m146	Celokožné ožiarenie
8m147	Intraoperačné ožarovanie
8m148	Veľkoobjemové ožarovanie
8m14x	Iné vysokovoltové ožiarovanie
8m150.00	Protón.th.do 2 samost.ožar.polí bez obraz.verifikácie
8m150.01	Protón.th.do 2 samost.ožar.polí s obraz.verifikáciou
8m150.10	Protón.th.viac ako 2 samost.ožar.polia bez obraz.verifikácie
8m150.11	Protón.terapia > 2 samost.ožar.polia s obraz.verifikáciou
8m151	Terapia ožarovaním uhlíkovými iónmi
8m152	Terapia ožarovaním inými ťažkými iónmi

ADRG M11 Transuretrálna laserová deštrukcia a resekcia prostaty

Výk. v tabuľke M11-1

DRG M11Z Transuretrálna laserová deštrukcia a resekcia prostaty

Výkon M11-1

5p143.1	Transuretr.endores.tk.prostaty:intersticiál.laser.deštr
5p143.2	Transuretrál.endoresekcia tk.prostaty:viz.kontr.las.ab [VLAP]
5p143.3	Transuretr.endores.tk.prostaty:laser.vaporizácia prostaty
5p143.x	Transuretrálna endoresekcia tk.prostaty:laserová deštr:iná
5p146	Transur.endores.tk.prostaty:bipolár.resekcia(enukleácia)
5q293	Vaporizácia laserová

ADRG M37 Velké výkony na ľ reve a moľ ovom mechúre pri ochoreniach a poruchách mužských pohlavných orgánov alebo výkony na semenníku podla Fournier-Gangrän s veľmi ťažkými CC

Výk. v tabuľke M37-1 alebo min. 1 výk. v tabuľke M04-2 a PCCL > 3 a diagnóza v tabuľke M04-1

DRG M37Z Velké výkony na ľ reve a moľ ovom mechúre pri ochoreniach a poruchách mužských pohlavných orgánov alebo výkony na semenníku podla Fournier-Gangrän s veľmi ťažkými CC

Diagnóza M04-1

Pozri stranu 416.

Výkon M37-1

5n230.0	Segmentárna resekcia duodena:lpt.
5n230.2	Segmentárna resekcia duodena:lsk.
5n230.4	Segmentárna resekcia duodena:konv.lsk.-lpt.
5n231.0	Segmentárna resekcia jejuna:lpt.
5n231.2	Segmentárna resekcia jejuna:lsk.
5n231.4	Segmentárna resekcia jejuna:konv.lsk.-lpt.
5n232.0	Segmentárna resekcia ilea:lpt.
5n232.2	Segmentárna resekcia ilea:lsk.
5n232.4	Segmentárna resekcia ilea:konv.lsk.-lpt.
5n233.0	Viacnásob.segmentárna resekcia tenk.čr:lpt.

5n233.2	Viacnásob.segmentárna resekcia tenk.čr:lsk.
5n233.4	Viacnásob.segmentár.resekcia tenk.čr:konver.lsk.-lpt.
5n234.0	Parciálna resekcia duodena:lpt.
5n234.2	Parciálna resekcia duodena:lsk.
5n234.4	Parciálna resekcia duodena:konv.lsk.-lpt.
5n235.0	Parciálna resekcia jejuna:lpt.
5n235.2	Parciálna resekcia jejuna:lsk.
5n235.4	Parciálna resekcia jejuna:konv.lsk.-lpt.
5n236.0	Parciálna resekcia ilea:lpt.
5n236.2	Parciálna resekcia ilea:lsk.
5n236.4	Parciálna resekcia ilea:konv.lsk.-lpt.
5n238	Res.tenk.čr.,odstr.transplantátu použitého z tenk.čr.
5n240.01	Parciál.segment.resekcia hr.čr:laparotomicky s anast.
5n240.02	Parc.segm.res hr.čr:laparotom.s enterostóm.a slep.uzav
5n240.03	Parc.segm.res hr.čr:laparotom.s 2 enterostóm.
5n240.04	Parc.segm.res hr.čr:laparotom.s anast.a an.praet.natur
5n240.21	Parciál.segment.res.hr.čreva:laparoskop.s anast.
5n240.25	Parciál.segment.res.hr.čreva:lsk s enterostóm.
5n240.4	Parciál.segment.res.hr.čreva:konverzia lsk.-lpt.
5n240.x	Parciál.segment.res.hr.čreva:ostatné
5n242.01	Parc.ileocek.res.hr.čr:laparotom.s anast.
5n242.02	Parc.ileocek.res.hr.čr:lpt.s enterostóm.a slep.uz.
5n242.03	Parc.ileocek.res.hr.čr:lpt.s 2 enterostóm.
5n242.04	Parc.ileocek.res.hr.čr:lpt.s anast.a an.praet.
5n242.21	Parc.ileocekál.res.hr.čreva:laparosk.s anast.
5n242.25	Parc.ileocekál.res.hr.čreva:laparosk.s enterost.
5n242.4	Parc.ileocekál.res.hr.čreva:konv.lsk.-lpt.
5n242.x	Parc.ileocekál.resekcia.hr.čreva:ostatné
5n243.0	Parciálna resekcia caeca:lpt.
5n243.2	Parciálna resekcia caeca:lsk.
5n243.4	Parciálna resekcia caeca:konv.lsk.-lpt.
5n244.01	Pravostr.hemikolektómia:laparotom.s anast.
5n244.02	Pravostr.hemikolektómia:lpt.s enterostóm.a slep.uz.
5n244.03	Pravostr.hemikolektómia:lpt.s 2 enterostóm.
5n244.04	Pravostr.hemikolektómia:lpt.s anast.a an.praet.
5n244.21	Pravostr.hemikolektómia:lsk s anast.
5n244.25	Pravostr.hemikolektómia:lsk s enterostómiou
5n244.4	Pravostr.hemikolektómia:konv.lsk.-lpt.
5n244.x	Pravostr.hemikolektómia:ost.
5n245.01	Parciál.res.colon transversum:laparotom.s anast.
5n245.02	Parciál.res.colon transversum:lpt.s enterostóm.a slep.uz.
5n245.03	Parciál.res.colon transversum:lpt.s 2 enterostóm.
5n245.04	Parciál.res.colon transversum:lpt.s anast.a an.praet.
5n245.21	Parciál.res.colon transversum:lsk s anast.
5n245.25	Parciál.res.colon transversum:lsk s enterostómiou
5n245.4	Parciál.res.colon transversum:konv.lsk.-lpt.
5n245.x	Parciál.resekcia colon transversum:ost.
5n246.01	Ľavostr.hemikolektómia:laparotom.s anast.
5n246.02	Ľavostr.hemikolektómia:lpt.s enterostóm.a slep.uz.
5n246.03	Ľavostr.hemikolektómia:lpt.s 2 enterostóm.
5n246.04	Ľavostr.hemikolektómia:lpt.s anast.a an.praet.
5n246.21	Ľavostr.hemikolektómia:lsk s anast.
5n246.25	Ľavostr.hemikolektómia:lsk s enterostómiou
5n246.4	Ľavostr.hemikolektómia:konv.lsk.-lpt.
5n246.x	Ľavostr.hemikolektómia:ost.
5n247.01	Parc.res.colon sigmoideum:laparotom.s anast.
5n247.02	Parc.res.colon sigmoideum:lpt.s enterostóm.a slep.uz.
5n247.03	Parc.res.colon sigmoideum:lpt.s 2 enterostóm.
5n247.04	Parc.res.colon sigmoideum:lpt.s anast.a an.praet.
5n247.21	Parc.res.colon sigmoideum:lsk s anast.
5n247.25	Parc.res.colon sigmoideum:lsk s enterostómiou
5n247.4	Parc.res.colon sigmoideum:konv.lsk.-lpt.
5n247.x	Parc.res.colon sigmoideum:ost.
5n248.01	Res.viac.sused.č.hr.čr[subt.res.hr.č.]:lpt.s anast.
5n248.02	Res.viac.sused.č.hr.čr[subt.res.hr.č.]:lpt.s enterost.sl.u.
5n248.03	Res.viac.sused.č.hr.čr[subt.res.hr.č.]:lpt s 2 enterost.
5n248.04	Res.viac.sused.č.hr.čr[subt.res.hr.č.]:lpt.s anast.a an.praet.
5n248.21	Res.viac.sused.č.hr.čr[subt.res.hr.č.]:lsk s anast.
5n248.25	Res.viac.sused.č.hr.čr[subt.res.hr.č.]:lsk s enterost.
5n248.4	Res.viac.sused.č.hr.čr[subt.res.hr.č.]:konv.lsk.-lpt.
5n248.x	Res.viac.sused.č.hr.čr[subt.res.hr.č.]:ost.
5n24x.01	Iná parc.res.hr.čreva:laparot.s anast.
5n24x.02	Iná parc.res.hr.čreva:lpt.s enterostóm.a slep.uz.
5n24x.03	Iná parc.res.hr.čreva:laparot s 2 enterost.
5n24x.04	Iná parciál.resekcia hr.čreva:laparot.s anast.a an.praet.
5n24x.21	Iná parc.res.hr.čreva:lsk s anast.
5n24x.25	Iná parc.res.hr.čreva:lsk s enterost.
5n24x.4	Iná parc.res.hr.čreva:konv.lsk.-lpt.
5n24x.x	Iná parciál.resekcia hrubého čreva:ost.
5n250.02	Tot.kolektómia:otv.chir.s ileorek.anast.a rz.(Pouch)
5n250.03	Tot.kolektómia:otv.chir.s ileorek.anast.bez rz.(Pouch)
5n250.04	Tot.kolektómia:otv.chir.s ileoanál.anast.a rz.(Pouch)
5n250.05	Tot.kolektómia:otv.chir.s ileoanál.anast.bez rz.(Pouch)
5n250.08	Tot.kolektómia:otv.ch.s ileostómiou
5n250.26	Tot.kolektómia:lsk. s anast.a rezervoárom(Pouch)
5n250.27	Tot.kolektómia:lsk. s anast.bez rezervoáru (Pouch)
5n250.28	Tot.kolektómia:laparoskopicky s ileostómiou
5n250.4	Tot.kolektómia:konverzia lsk.-lpt.
5n250.x	Tot.kolektómia:ostatné
5n251.02	Tot. proktokolektómia:otv.chir.s ileorek.anst.a rz.(Pouch)
5n251.03	Tot.proktokolekt.:otv.chir.s ileorek.anst.bez rz.(Pouch)
5n251.04	Tot.proktokolektómia:otv.chir.s ileoanál.anst.a rz.(Pouch)
5n251.05	Tot.kolektómia:otv.chir.s ileoanál.anst.bez rz.(Pouch)
5n251.08	Tot.proktokolektómia:otv.ch.s ileostómiou
5n251.26	Tot.proktokolektómia:lsk.s anast.a rezervoárom(Pouch)
5n251.27	Tot.proktokolekt.:lsk.s anast.bez rezervoáru (Pouch)
5n251.28	Tot.proktokolektómia:laparosk.s ileostómiou
5n251.4	Tot.proktokolektómia:konverzia lsk.-lpt.
5n251.x	Tot.proktokolektómia:ost.
5n252.02	T.kolekt.s proktomusekt:o.ch.s ilrekt.anast.a rezerv.(Pouch)
5n252.03	T.kolekt.s proktomusekt:o.ch.s ilrek.anast.b.rez(Pouch)
5n252.04	T.kolekt.s proktomusekt:o.ch.s ilan.anast.a rez.(Pouch)
5n252.05	T.kolekt.s proktomusekt:o.ch.s ilanal.anst.b.rez.(Pouch)
5n252.08	Tot.kolektómia s proktomukosektómiou:otv.ch.s ileostómiou
5n252.26	Tot.kolekt.s proktomukosekt:lsk s anast.a rezerv.(Pouch)
5n252.27	Tot.kolekt.s proktomukosekt:lsk s anast.bez rzv.(Pouch)
5n252.28	Tot.kolektómia s proktomukosekt:lsk s ileostómiou
5n252.4	Tot.kolektómia s proktomukosektómiou:konver.lsk.-lpt.
5n252.x	Tot.kolektómia s proktomukosektómiou:ost.
5n25x.02	Iná tot.kolekt.a proktokolekt:otv.ch.s ileorek.anast.a rezerv.
5n25x.03	Iná tot.kolekt.a proktokolekt:otv.ch.s ileor.anast.bez rezerv.
5n25x.04	Iná tot.kolekt.a proktokolekt:otv.ch.s ileoan.anast.a s rezerv
5n25x.05	Iná tot.kolekt.a proktokolekt:otv.ch.s ileoan.anast.bez rezerv
5n25x.08	Iná tot.kolektómia a proktokolektómia:otv.ch.s ileostómiou
5n25x.26	Iná tot.kolekt.a proktokolekt:lsk.s anast.a rezerv.
5n25x.27	Iná tot.kolekt.a proktokolekt:lsk.s anast.bez rezerv.
5n25x.28	Iná tot.kolekt.a proktokolekt:lsk.s ileost
5n25x.4	Iná tot.kolektómia a proktokolektómia:konver.lsk.-lpt.
5n25x.x	Iná tot.kolektómia a proktokolektómia:ost.
5n260.01	Rozš.dx hemikolekt.s odstr.sused.org:otv.ch.s anast.
5n260.02	Rozš.dx hmklkt.s ods.sused.org:otv.ch.s eneterost.a sl.u.
5n260.03	Rozš.dx hmklkt.s ods.sused.org:otv.ch.s 2 eneterost.
5n260.04	Rozš.dx hmklkt.s ods.sused.org:otv.ch.s anst.An.praet
5n260.20	Rozš.dx hemikolekt.s odstr.sused.org:lsk.bez anast.
5n260.21	Rozš.dx hemikolektómia s ods.sused.org:lsk.s anast.
5n260.4	Rozš.dx hmklkt.s odstr.sused.org:konver.lsk.-lpt.
5n260.x	Rozš.dx hemikolektómia s odstr.sused.orgánov:ost.
5n261.01	Rozš.sin.hemikolektómia s odstr.sused.org:o.ch.s anast.
5n261.02	Rozš.sin.hmklkt s odstr.sused.org:o.ch.s eneterost.sl.u.
5n261.03	Rozš.sin.hmklkt s odstr.sused.org:o.ch.s 2 eneterost
5n261.04	Rozš.sin.hemikolekt.s odstr.sused.org:o.ch.s anas.An.praet.
5n261.20	Rozš.sin.hemikolektómia s odstr.sused.org:lsk.bez anst.
5n261.21	Rozš.sin.hmklkt s odstr.sused.org.:lsk.s anst.
5n261.4	Rozš.sin.hmklkt s odstr.sused.org.:zm.lsk.-lpt.
5n261.x	Rozš.sin.hemikolektómia s odstr.sused.org.:ost.
5n262.01	Rozš.subt.resekcia hr.čreva s odstr.sused.org.:o.ch.s anst.
5n262.02	Rozš.subt.res.hr.čr.s odstr.sused.org:o.ch.s enterost.sl.uz.
5n262.03	Rozš.subtot.res.hr.čreva s odstr.sused.org:o.ch.s 2 enterost
5n262.04	Rozš.subt.res.hr.čr.s odstr.sused.org:o.ch.s anas.An.praet.
5n262.20	Rozš.subt.res.s hr.čreva s odstr.sused.org.:lsk.bez anastom.

5n262.21	Rozš.subt.resekcia hr.čr.s odstr.sused.org.:lsk.s anast.
5n262.4	Rozš.subtot.res.hr.čreva s odstr.sused.org.:konver.lsk.-lpt.
5n262.x	Rozš.subtot.resekcia hr.čreva s odstr.sused.org.:ost.
5n263.01	Rozšír.kolektómia s odstr.sused.org:otv.ch.s anast.
5n263.02	Rozšír.kolektómia s odstr.sused.org:o.ch.s enterost,sl.uzav.
5n263.03	Rozšír.kolektómia s odstr.sused.org:o.ch.s 2 enterost.
5n263.04	Rozšír.kolektómia s odstr.sused.org:o.ch.s anast.An.praet.
5n263.20	Rozšír.kolektómia s odstr.sused.org:lsk.bez anastom.
5n263.21	Rozšír.kolektómia s odstr.sused.org:lsk.s anast.
5n263.4	Rozšír.kolektómia s odstr.sused.org:konver.lsk.-lpt.
5n263.x	Rozšír.kolektómia s odstr.sused.org:ost.
5n264.01	Rozš.proktokolektomia s odstr.sus.org:o.ch.s anst.
5n264.02	Rozš.proktokolektomia s odstr.sus.org:o.ch.s enterost.sl.u
5n264.03	Rozš.proktokolektomia s odstr.sus.org:o.ch.s 2 enterostóm.
5n264.04	Rozš.proktokolektomia s odstr.sus.org:o.ch.s anst.An.praet.
5n264.20	Rozš.proktokolektómia s odstr.sused.org:lsk.bez anst.
5n264.21	Rozš.proktokolektómia s odstr.sused.org:lsk.s anast.
5n264.4	Rozš.proktokolektómia s odstr.sused.org:konver.lsk.-lpt.
5n264.x	Rozš.proktokolektómia s odstr.sused.org:ost.
5n265.01	Rozš.res.colon sigmoid.s odstr.sused.org:o.ch.s anst.
5n265.02	Rozš.res.c.sigmoid.s odstr.sused.org:o.ch.s enterost.sl.uz.
5n265.03	Rozš.res.colon sigmoid.s odstr.sused.org:o.ch.s2 enterost.
5n265.04	Rozš.res.c.sigmoid.s odstr.sused.org:o.ch.s anst.An.praet.
5n265.20	Rozš.res.col.sigmoideum s odstr.sus.org:lsk.bez anst.
5n265.21	Rozš.res.col.sigmoideum s odstr.sus.org:lsk.s anast.
5n265.4	Rozš.res.col.sigmoid.s odstr.sus.org:konver.lsk.-lpt.
5n265.x	Rozš.res.col.sigmoid.s odstr.sus.org:ost.
5n26x.x	Iná rozšír.resekcia hr.čreva s odstr.sused.org:ost.
5n300.0	Vytv.dvojzložk.jejunostómie ako samost.v:lpt.
5n300.2	Vytv.dvojzložk.jejunostómie ako samost.v:lsk.
5n300.4	Vytv.dvojzložk.jejunostómie ako samost.v:konver.lsk-lpt
5n301.0	Vyt.dvojzložk.ileostómie ako sam.v:lpt.
5n301.2	Vyt.dvojzl.ileostómie ako sam.výk:lsk.
5n301.4	Vyt.dvojzl.ileostómie ako sam.v: konver.lsk-lpt
5n302.0	Vyt.dvojzl.ascendostómie ako sam.výk:lpt.
5n302.2	Vyt.dvojzložk.ascendostómie ako sam.v:lsk.
5n302.4	Vyt.dvojzl.ascendostómie ako sam.v:konver.lsk-lpt.
5n303.0	Vyt.dvojzl.transverzostómie ako sam.výk:lpt.
5n303.2	Vyt.dvojzložk.transverzostómie ako sam.v:lsk.
5n303.4	Vyt.dvojzl.transverzostómie ako sam.v:konver.lsk-lpt.
5n304.0	Vyt.dvojzl.descendostómie ako sam.výk:lpt.
5n304.2	Vyt.dvojzložk.descendostómie ako sam.v:lsk.
5n304.4	Vyt.dvojzl.descendostómie ako sam.v:konver.lsk-lpt
5n305.0	Vyt.dvojzl.sigmoideostómie ako sam.v:lpt.
5n305.2	Vyt.dvojzl.sigmoideostómie ako sam.výk:lsk.
5n305.4	Vyt.dvojzl.sigmoideostómie ako sam.v:konver.lsk-lpt
5n30x.0	Vytv.dvojzložk.enterost.ako samost.v.ost:lpt.
5n30x.2	Vytv.dvojzl.enterost.ako samost.výk.ost:lsk.
5n30x.4	Vytv.dvojzl.enterost.ako samost.v:ost:konver.lsk-lpt.
5n310.0	Vytv.terminál.caecumstómie ako samost.výk:lpt.
5n310.2	Vytv.terminál.caecumstómie ako samost.výk:lsk.
5n310.4	Vytv.terminál.caecumstómie ako samost.v:konver.lsk.-lpt.
5n311.0	Vytv.terminál.ascendostómie ako samost.v:lpt.
5n311.2	Vytv.terminál.ascendostómie ako samost.v:lsk.
5n311.4	Vytv.terminál.ascendostómie ako sam.v:konv.lsk.-lpt
5n312.0	Vytv.terminál.transverzostómie ako samost.v:lpt.
5n312.2	Vytv.terminál.transverzostómie ako samost.v:lsk.
5n312.4	Vytv.termin.transverzostómie ako sam.v:konv.lsk.-lpt
5n313.0	Vytv.termin.descendostómie ako samost.v:lpt.
5n313.2	Vytv.termin.descendostómie ako samost.v:lsk.
5n313.4	Vytv.terminál.descendostómie ako sam.v:konv.lsk.-lpt
5n314.0	Vytv.termin.sigmoideostómie ako samost.v:lpt.
5n314.2	Vytv.termin.sigmoideostómie ako samost.v:lsk.
5n314.4	Vytv.termin.sigmoideostómie ako sam.v:konv.lsk.-lpt
5n315.0	Vytv.termin.ileostómie ako samost.v:lpt.
5n315.2	Vytv.termin.ileostómie ako samost.v:lsk.
5n315.4	Vytv.terminál.ileostómie ako sam.v:konv.lsk.-lpt.
5n31x.0	Vytvorenie terminálnej enterostómie ako samost.v:ost.lpt.
5n31x.2	Vytvorenie terminálnej enterostómie ako samost.v:ost. lsk.
5n31x.4	Vytv.terminál.enterostómie-sam.v:ost.konver.lsk.-lpt.
5n34a.0	Longitudinálne predĺženie čreva podľa Bianchiho
5n420.01	Pred.manžet.[segm]res.konečn.s uch.sfin:o.ch.s anast.
5n420.02	Pred.manžet.[segm]res.koneč.s uch.sfin:o.ch.s enterst.a sl.uz
5n420.21	Pred.manžet.[segm]res.koneč.s uch.sfin:lsk.s anst.
5n420.22	Pred.manžet.res.[seg]konečn.s uch.sfin:lsk.s eneterst.,sl.uz
5n420.x	Pred.manžet.[segm]res.konečn.s uch.sfin:lsk.ost.
5n421.01	Zad.manžet.[segm]res.konečn.s uch.sfinkt:otv.ch.s anast.
5n421.02	Zad.manž.[seg]res.koneč.s uch.sfink:o.ch.s enterst.a sl.uz
5n421.x	Zad.manžet.[seg]rs.koneč.s uchov.sfinkt:lsk.ost.
5n422.01	Tubul.rs.koneč.s uch.sfin.pri ponech.parapr:ot.ch.s anst.
5n422.02	Tubul.rs.koneč.s uch.sfin.ponech.parapr:ot.ch.s entrst.a sl.u
5n422.21	Tubul.res.konečn.s uch.sfin.pri ponech.parapr:lsk.s anst.
5n422.22	Tubul.res.konečn.s uch.sfin.pri ponech.parapr:lsk.s enetrst.
5n422.7	Tubul.res.konečn.s uch.sfin.pri ponech.parapr:peranál.
5n422.x	Tubul.res.koneč.s uch.sfin.pri ponech.parapr:ost.
5n423.01	Pred.res.konečníka pri uchovaní sfinkteru:otv.ch.s anst.
5n423.02	Predná res.konečn.pri uchov.sfinkt:otv.ch.s enetrst.a sl.uz.
5n423.21	Pred.res.konečn.pri uchovaní sfinkteru:lsk.s anast.
5n423.22	Pred.res.konečn pri uch.sfinkt:lsk.s enetrst.a sl.uz.
5n423.x	Predná resekcia konečníka pri uchovaní sfikteru:ost.
5n424.01	Vysoká pred.res.konečníka s uch.sfin:otv.ch.s anast.
5n424.02	Vys.pred.res.koneč.s uch.sfin:otv.ch.s enterost.a sl.uzáv.
5n424.21	Vysoká predná res.konečn.pri uchov.sfin:lsk.s anast.
5n424.22	Vys.pred.resek.konečn.pri uch.sfins:lsk.s enterost.a sl.uz.
5n424.x	Vysoká predná resekcia konečníka pri uchovaní sfikteru:ost.
5n425.01	Hlboká pred.res.konečn.s uch.sfin:otv.ch.s anast.
5n425.02	Hlb.pred.res.konečn.s uch.sfin:otv.ch.s enterost.a sl.uz.
5n425.21	Hlboká pred.res.konečn.s uch.sfin:lsk.s anst.
5n425.22	Hlb.pred.res.konečn.s uch.sfin:lsk.s enterost.a sl.uz.
5n425.x	Hlboká predná resekcia konečníka pri uchovaní sfikteru:ost.
5n426.01	Hlb.pred.rs.konečn.s uchov.sfin s peran.anst:otv.ch.s anst.
5n426.21	Hlb.pred.res.konečn.s uchov.sfin s peran.anst:lsk.s anst.
5n426.22	Hlb.re.koneč.pri uch.sf.s peranál.anast.,lsk,esk [TaTME]
5n426.x	Hlboká pred.res.konečn.s uch.sfin s peranál.anstom:ost.
5n427.01	Rozš.pred.rs.koneč.s uch.sfin s odstr.sused.org:otv.ch.s anast
5n427.02	Rozš.pr.rs.koneč.s uch.sfin s ods.sused.o:ot.ch.s enterst,sl.uz
5n427.21	Rozš.pred.res.konečn.s uch.sfin s odstr.sused.org:lsk.s anast.
5n427.22	Rozš.pred.rs.koneč.s uch.sfin s ods.ss.o:lsk.s enterost.,sl.uz
5n427.x	Rozšír.pred.res.konečníka s uchov.sfin s odstr.od sused.o:ost.
5n429.01	Iná res.konečn.pri uchovaní sfikteru:otv.ch.s anast.
5n429.02	Iná res.koneč.pri uchov.sfikteru:otv.ch.s enterost.,sl.uzáv.
5n429.21	Iná res.konečn.pri uchovaní sfikteru:lsk.s anast.
5n429.22	Iná res.konečn.pri uchovaní sfikteru:lsk.s enterost.,sl.uzáv.
5n429.x	Iná res.konečn.pri uchovaní sfikteru:ost.
5n42a.0	Abdominoperineál.res.konečn.bez zachovania sfinkteru:lpt.
5n42a.2	Abdominoperin.rs.koneč.b.zachov.sfinkteru:komb.otv.ch-lsk.
5n42a.x	Abdominoperineál.rs.koneč.bez zachovania sfinkteru:ost
5n42b	Abdominoper.res.konečn.bez zachov.sfinkteru s odstr.sus.org
5n42c.1	Abdominosakr.res.koneč.bez zachov.sfinkt:lpt.abdmnsakr
5n42c.2	Abdmosakr.res.koneč.bez zach.sfinkt:komb.lpt-lsk,abdmsakr
5n42c.x	Abdominosakr.res.koneč.bez zachov.sfinkt:ost.
5n42d	Abdominosakr.res.koneč.bez zachov.sfinkt s odstr.sused.org
5n42e	Sakroperineálna res.konečn.bez zachovania sfinkteru
5n42f	Perineálna res.konečn.bez zachovania sfinkteru
5n42x	Resekcia konečníka bez zachovania sfinkteru:ostatné
5o210.0	Vytvorenie ileálneho rezervoáru (pouchu):otv.ch.
5o210.4	Vytvorenie ileálneho rezervoáru (pouchu):lsk.
5o210.x	Vytvorenie ileálneho rezervoáru (pouchu):ostatné
5o211.0	Vytvorenie ileocekálneho rezervoáru(pouchu):otv.ch.
5o211.4	Vytvorenie ileocekálneho rezervoáru(pouchu):lsk.
5o211.x	Vytvorenie ileocekálneho rezervoáru(pouchu):ostatné
5o212.0	Vytvorenie rezervoáru z hrubého čreva(pouchu):otv.ch.
5o212.4	Vytvorenie rezervoáru z hrubého čreva(pouchu):lsk.
5o212.x	Vytvorenie rezervoáru z hrubého čreva(pouchu):ostatné
5o213.0	Vytvorenie rezervoáru zo žalúdka(pouchu):otv.ch.
5o213.4	Vytvorenie rezervoáru zo žalúdka(pouchu):lsk.
5o213.x	Vytvorenie rezervoáru zo žalúdka(pouchu):ostatné
5o214.0	Revízia kontinentnej stómie:otv.ch.
5o214.4	Revízia kontinentnej stómie:lsk.
5o214.x	Revízia kontinentnej stómie:ostatné

5o215.0	Revízia kontinenčného ventilu:otv.
5o215.4	Revízia kontinenčného ventilu:lsk.
5o215.x	Revízia kontinenčného ventilu:ostatné
5o216.0	Revízia črevného rezervoáru(pouchu):otv.ch.
5o216.4	Revízia črevného rezervoáru(pouchu):lsk.
5o216.x	Revízia črevného rezervoáru(pouchu):ostatné
5o217.0	Konv.i.supravez.deriv-na deriv.s vytv.črev.rezerv:otv.ch
5o217.4	Konv.i.supravez.deriv-na deriv.s vytv.črev.rezerv:lsk.
5o217.x	Konv.i.supravez.deriv-na deriv.s vytv.črev.rezerv:ost.
5o21a.0	Revíz.ureteroenter.anast.kontin.črev.rzv. vyúst.na kožu:o.ch.
5o21a.4	Revíz.ureteroenter.anast.kontin.črev.rzv. vyúst.na kožu:lsk.
5o21a.x	Revíz.ureteroenter.anast.kontin.črev.rezerv.vyúst.na kožu:ost
5o21b.0	Kut.der.moču s čr.rez.(kont.st.):apendikostómiou:otv.
5o21b.4	Kut.der.moču s čr.rez.(kont.st.):apendikostómiou:lsk.
5o21b.x	Kut.der.moču s čr.rez.(kont.st.):apendikostómiou:ostatné
5o21c.0	Kut.der.moču s čr.rez.(kont.st.):detubuliz.segm.TČ:otv.chir.
5o21c.4	Kut.der.moču s čr.rez.(kont.st.):detubuliz.segm.TČ:lsk.
5o21c.x	Kut.der.moču s čr.rez.(kont.st.):detubuliz.segm.TČ:ostatné
5o21x.0	Kont.črev.rezer.vyúst.na k.[kontin.stóm],iné:otv.ch.
5o21x.4	Kont.čr.rezer.vyúst.na kožu[kont.st],iné:lsk.
5o21x.x	Kont.čr.rezer.vyúst.na k.[kont.st],iné:ostatné
5o220.0	Inkont.ureteroileokutaneost.[ileál.konduit]:otv.ch
5o220.4	Inkont.ureteroileokutaneost.[ileál.konduit]:lsk.
5o220.x	Inkont.ureteroileokutaneost.[ileál.konduit]:ostatné
5o221.0	Inkont.ureterokolokutaneost.[kolon/sigma kond]:otv.ch.
5o221.4	Inkont.ureterokolokutaneost.[kolon/sigma kond]:lsk.
5o221.x	Inkont.ureterokolokutaneost.[kolon/sigma kond]:ost.
5o222.0	Revízia inkontinentnej stómie:otvor.chir.
5o222.4	Revízia inkontinentnej stómie:lsk.
5o222.x	Revízia inkontinentnej stómie:ostatné
5o223.0	Revíz.ureteroenterál.anastomózy inkontinent.stómie:otv.ch.
5o223.4	Revíz.ureteroenterál.anastomózy inkontinent.stómie:lsk.
5o223.x	Revíz.ureteroenterál.anastomózy inkontinent.stómie:ost.
5o224.0	Revíz.črevného interponátu inkontinentnej stómie:otv.ch.
5o224.4	Revíz.črevného interponátu inkontinentnej stómie:lsk.
5o224.x	Revíz.črevného interponátu inkontinentnej stómie:ostatné
5o225.0	Konv.i.supravez.deriv.moču na deriv.s čr.interponát:o.ch
5o225.4	Konv.i.supravez.deriv.moču na deriv.s čr.interponát:lpsk
5o225.x	Konv.i.supravez.deriv.moču na deriv.s čr.interponát:ost.
5o22x.0	Kut.der.moču s pou.črev.interp:inkontin.stómia:iná:otv.ch.
5o22x.4	Kutánna deriv.moču s pou.čr.interpon:ink.stómia:iná:lsk.
5o22x.x	Kut.derivácia moču s pou.črev.interpon:ink.stómia:iná:ost.
5o280.0	Ureterosigmoideost. bez antireflux.ureteroenteroanast.
5o280.1	Ureterosigmoideost.s antireflux.ureteroenteroanast.
5o281.0	Vyúst.močovodov do hrub.čreva:otv.ch
5o281.4	Vyústenie močovodov do hrub.čreva:lsk.
5o282.0	Uretereileostómia s vytvor.rezervoáru z tenk.čr:otv.chir
5o282.4	Uretereileostómia s vytvor.rezervoáru z tenk.čr:lsk.
5o283	Konverzia inej.s-vez.der.moču na vnút.der.prostr.čreva
5o284	Revízia ureteroenterálnej anastomózy
5o311.0	Jednoduchá cystektómia u muža:otv.chir.
5o311.4	Jednoduchá cystektómia u muža:lsk.
5o311.x	Jednoduchá cystektómia u muža:ostatné
5o312.0	Radik.cystektómia u muža bez uretrektóm:otv.chir
5o312.4	Radikálna cystektómia u muža bez uretrektómie:lsk.
5o312.x	Radik.cystektómia u muža bez uretrektómie:ost.
5o313.0	Rad.cystekt.b.uretrek,šetr.nerv-ciev.zv,zach.pot.muža:o.chir
5o313.4	Rad.cystekt.b.uretrekt,šetr.nerv-ciev.zv,zach.pot.,muž:lsk.
5o313.x	Rad.cystekt.b.uretrekt.,šetr.nerv-ciev.zv,zach.pot.,muž:ost.
5o314.0	Rad.cystektómia s uretrektómiou,muž:otv.chir.
5o314.4	Rad.cystektómia s uretrektómiou,muž:lsk.
5o314.x	Rad.cystektómia s uretrektómiou,muž:ost.
5o315.0	Eviscerácia malej panvy u muža:otv.chir.
5o315.4	Eviscerácia malej panvy u muža:lsk.
5o315.x	Eviscerácia malej panvy u muža:ostatné
5o31c.0	Rad.cystektómia bez uretrekt.,šetr.nerv-ciev.zv.,žena:otv.ch.
5o31c.4	Rad.cystektómia bez uretrekt.,šetr.nerv-ciev.zv.,žena:lsk.
5o31c.x	Rad.cystektómia bez uretrektómie,šetr.nerv-ciev.zv.,žena:ost.
5o31x.0	Iná cystektómia:otv.chir.
5o31x.4	Iná cystektómia:lsk.
5o31x.x	Iná cystektómia:ostatné
5o321.0	Parc.res.moč.mech.s 1-str.neoimpl.močovodu:otv.chir.
5o321.4	Parc.res.moč.mech.s 1-str.neoimplantáciou močovodu:lsk.
5o321.x	Parc.res.moč.mech.s 1-str.neoimplantáciou močovodu:ost.
5o322.0	Parc.res.moč.mech.s obojstr implant.močovodov:otv.chir.
5o322.4	Parc.res.moč.mech.s obojstr.impl.močovodov:lsk.
5o322.x	Parc.res.moč.mechúra s obojstr.impl.močovodov:ost
5o323.0	Supratrigon.res.moč.mech.bez neoimpl.močovod:otv.ch.
5o323.4	Supratrigon.res.moč.mech.bez neoimpl.močovod:lsk.
5o323.x	Supratrigon.res.moč.mech.bez neoimpl.močovod:ost.
5o324.0	Supratrigon.res.moč.mech.s 1-str.neoimpl.močov:otv.ch
5o324.4	Supratrigon.res.moč.mech.s 1-str.neoimpl.močov:lsk.
5o324.x	Supratrigon.res.moč.mech.s 1-str.neoimpl.močov:ost.
5o325.0	Supratrigon.res.moč.m.s obojstr.neoimpl.močov:otv.ch
5o325.4	Supratrigon.res.moč.mech.s obojstr.neoimpl.močov:lsk.
5o325.x	Supratrigon.res.moč.m.s obojstr.neoimpl.močov:ost.
5o326.0	Subtot.res.moč.mech.s 1-str.neoimpl.močovodu:otv.ch
5o326.4	Subtot.res.moč.m.s 1-str.neoimpl.močovodu:lsk.
5o326.x	Subtotál.res.moč.m.s 1-str.neoimpl.močovodu:ost.
5o327.0	Subtot.res.moč.m.s obojstr.neoimpl.močov:otv.ch
5o327.4	Subtot.res.moč.mech.s obojstr.neoimpl.močov:lsk.
5o327.x	Subtotál.res.moč.m.s obojstr.neoimpl.močov:ost.
5o330.0	Vytv.rezervoáru moč.mechúra s použ.ilea:otv.chir.
5o330.4	Vytv.rezervoáru moč.mechúra s použ.ilea:lsk.
5o330.x	Vytv.rezervoáru moč.mechúra s použ.ilea:ost.
5o331.0	Vytv.rezervoáru moč.mech.s použ.hr.čreva:otv.chir.
5o331.4	Vytv.rezervoáru moč.mech.s použ.hr.čreva:lsk.
5o331.x	Vytv.rezervoáru moč.mech.s použ.hr.čreva:ost.
5o332.0	Vytv.rezervoáru moč.mech.s použitím ileocéka:otv.chir.
5o332.4	Vytv.rezervoáru moč.mech.s použitím ileocéka:lsk.
5o332.x	Vytv.rezervoáru moč.mech.s použitím ileocéka:iné
5o333.0	Vytv.rezervoáru moč.mech.s použ.žalúdka:otv.chir.
5o333.4	Vytv.rezervoáru moč.mech.s použ.žalúdka:lsk.
5o333.x	Vytv.rezervoáru moč.mech.s použ.žalúdka,ost.
5o334	Náhrada močového mechúra ortotopická
5o335.0	Konv.inej supra-vez.der.na náhr.rezerv.moč.mech:otv.chir.
5o335.4	Konv.inej supra-vez.deriv.na náhr.rezerv.moč.mech:lsk.
5o335.x	Konv.inej supra-vez.deriv.na náhr.rezerv.moč.mech:ost.
5o33x.0	Iná náhrada močového mechúra:otv.chir.
5o33x.4	Iná náhrada močového mechúra:lsk.
5o33x.x	Iná náhrada močového mechúra:iné

Výkon M04-2

Pozri stranu 416.

ADRG M38 Komplikovaná kontinentálna s operačným výkonom pri ochoreniach a poruchách mužských pohlavných orgánov

Komplikujúce kontinentálne II a min. 1 výk. v tabuľke M38-1

DRG M38Z Komplikovaná kontinentálna s operačným výkonom pri ochoreniach a poruchách mužských pohlavných orgánov

Výkon M38-1

12m11.0↔	Perkut.(ihl.)biopsia lymf.uzlín krku
12m11.1↔	Perkut.(ihl.)biopsia suprakl.lymf.uzlín(Virchow u)
12m11.2↔	Perkut.(ihl.)biopsia axilárnych lymf.uzlín
12m11.3	Perkut.(ihl.)biopsia mediastinál.lymf.uzlín
12m11.4	Perkut.(ihl.)biopsia paraaortál.lymf.uzlín
12m11.5↔	Perkut.(ihl.)biopsia iliakálnych lymf.uzlín
12m11.6↔	Perkut.(ihl.)biopsia lymf.uzlín panvy
12m11.7↔	Perkut.(ihl.)biopsia inguinál.lymf.uzlín
12m1x↔	Perkut.(ihl.)biops.lymf.u.slez.a týmusu,ostatné
12m21.0↔	Perk.(ihl.)biopsia LU krku s použ.zobr.met.
12m21.1↔	Perk.(ihl.)biopsia suprakl.LU(Virchow u.)s použ.zobr.met.
12m21.2↔	Perk.(ihl.)biopsia axilár.LU s použ.zobr.met.
12m21.3	Perk.(ihl.)biopsia mediastin.LU s použ.zobr.met.
12m21.4	Perk.(ihl.)biopsia paraaortál.LU s použ.zobr.met.
12m21.5↔	Perk.(ihl.)biopsia iliakál.LU s použ.zobr.met.
12m21.6↔	Perk.(ihl.)biopsia LU panvy s použ.zobr.met.
12m21.7↔	Perk.(ihl.)biopsia inguin.LU s použ.zobr.met.
12m2x↔	Perk.(ihl.)biops.LU,slez.týmusu zobr.met.,ostatné
12o01.2	Transuretrálna biopsia močového mechúra
12o01.6	Transuretrálna biopsia močového mechúra - KNIPS
12t10.4	Perkutánna (ihlová) biopsia chrbtice
12t20.4	Biopsia bez incíz.s použ.zobr.metód v obl.chrbtice
13a10.7	Biops.s incíziou klenby lebky s trepanáciou lebkových kostí
13a10.8	Biops.s incí.lebeč. bázy s trepanáciou lebkových kostí
13a10.9	Biops.s incí.tvár.časti lebky s trepanáciou lebkových kostí
13m10.0↔	Biopsia s incíziou cervikál.lymfatických uzlín
13m10.1↔	Biopsia s incíziou supraklavikul.lymfatických uzlín
13m10.2↔	Biopsia s incíziou axilár.lymfatických uzlín
13m10.3	Biopsia s incíziou mediastinál.lymfatických uzlín
13m10.4	Biopsia s incíziou paraaortál.lymfatických uzlín
13m10.5↔	Biopsia s incíziou iliakál.lymfatických uzlín
13m10.6↔	Biopsia s incíziou inguinál.lymfatických uzlín
13m10.7↔	Biopsia s incíziou lymfatických uzlín panvy
13m10.x↔	Biopsia s incíziou ostatných lymfatických uzlín
13n00.0	Biopsia s incíziou pečene s excíziou
13n00.1	Ihlová biopsia s incíziou pečene
13n09.2	Biopsia s incíziou mezenteria
13n09.3	Biopsia s incíziou omenta
13n09.4	Biopsia s incíziou peritonea
13n09.5	Biopsia s incíziou retroperitoneálneho tkaniva
13n09.x	Biopsia s incíziou ostat.org. tráviaceho systému
13o00.1↔	Biopsia s incíziou perirenálneho tkaniva
13o00.5↔	Biopsia s incíziou periureterálneho tkaniva
13o00.6	Biopsia s incíziou močového mechúra
13o00.7	Biopsia s incíziou perivezikálneho tkaniva
13o00.x	Biopsia s incíziou ostat.orgánov močovopohl.systému
13p00.0	Biopsia s incíziou prostaty
13p00.1	Biopsia s incíziou periprostatického tkaniva
13p01.0	Biopsia s incíziou glans penis
13p01.1	Biopsia s incíziou tela penisu
13p02.0↔	Biopsia s incíziou semenníkov
13p02.3↔	Biopsia s incíziou vesiculae seminalis
13t20.0	Biopsia s incíz.skapuly, klavikuly, costae, sterna
13t20.1↔	Biopsia s incíziou humeru
13t20.2↔	Biopsia s incíziou radia a ulny
13t20.3↔	Biopsia s incíz.karpál., MTC a falangeál.kostí ruky
13t20.4	Biopsia s incíziou chrbtice
13t20.5	Biopsia s incíziou panvy
13t20.6↔	Biopsia s incíziou femuru a pately
13t20.7↔	Biopsia s incíziou tibie a fibuly
13t20.8↔	Biopsia s incíz. tarzál., MTT a falangeál.kostí nohy
5a19t	Stereotaktická implantácia rádioaktívneho izotopu
5a302	Iné protibolestivé operačné výkony na mieche
5a30f	Impl.liek.pumpy na intratekál.aplik.liečiva do miech.kanála
5a310.10	Impl.liek.pumpy intrat/epidurál.pod.liek:l.pum.s konš.priet.
5a310.11	Impl.liek.pump.intratek/epidurál.pod.liek:progr.liek.pumpa
5a310.1x	Impl.liek.pumpy a intratek./epidurál.podávanie liek:ost.
5a310.2	Vytvorenie podkožného rezervoára
5a311.00	Impl.1 dočas.stimul.epidurál.elektródy na testovanie
5a311.01	Impl.viac dočas.stimul.epidurál.elektród na testovanie
5a311.02	Impl./vým.1 perkut.epidurál.elektr.na trv.stimul.miechy
5a311.03	Impl./vým.viac perkut.epidur.elektr. na trv.stimul.miechy
5a311.04	Impl./vým.1 chir.epidurál.elektr.na trv.stimul.miechy
5a311.05	Impl./vým.viac chir.epidurál.elektr.na trv.stimul.miechy
5a311.06	Imp.multif.elek.do epid./subarachn.pr.perkut,pulz.rádiofr.oš.
5a311.1	Impl./vým.subarachn.elektr.na stimul.pred. koreňov miechy
5a311.20	Odstránenie 1 perkut.stimulač.epidurál.elektródy
5a311.21	Odstrán.viac perkut.stimul.epidurál.elektród
5a311.22	Odstrán.1 chir.stimul.epidurál.elektródy
5a311.23	Odstrán.viac chir.stimul.epidurál.elektród
5a311.24	Odstrán.1 stimul.subarachnoideál.elektródy
5a311.25	Odstrán.viac stimul.subarachnoideál.elektród
5a311.31	Revízia 1 perkut.stimul.epidurál.elektródy
5a311.32	Revízia viac perkut.stimul.epidurál.elektód
5a311.33	Revízia 1 chir.stimul.epidurál.elektródy
5a311.34	Revízia viac chir.stimul.epidurál.elektród
5a311.35	Revízia 1 stimul.subarachnoid.elektródy
5a311.36	Revízia viac stimul.subarachnoid.elektród
5a311.40	Impl./vým.neurost.epid.stim.mie:impl/vým.elek.,1-k.p.i.sy b.d
5a311.41	Imp./vým.neurost.epid.st.mie:impl./vým.elek.,viac-k p.i.sy b.d
5a311.42	Imp/vým.neurost.epid.st.mie:impl./vým.elek.,viac-k p.i.sy.dob
5a311.50	Vým.neurost.epid.st.mie.bez potr.výmeny elek.,1-k.p.i.sy b.d.
5a311.51	Vým.neurost.epid.st.mie.bez potr.vým.elektr,viac-k p.i.sy b.d
5a311.52	Vým.neuros.epid.st.mie.bez potr.vým.elek,viac-k p.i.sy.dob.
5a311.6	Impl./vým.neurost.stim.pred.kor.miechy s im/vým.subara.el.
5a311.7	Výmena neurost stim.pred.kor.miechy bez /vým.subarach.el.
5a311.8	Revíz.imp.neurost.epidurál.stim.mie.a stim.pred.koreň.mie
5a311.9	Odstr.imp.neurost.epid.st.mie.a stim.pred.kor.miechy
5a311.x	Iné operácie na mieche a miechových štruktúrach
5a500	Impl.elektron.stimulátora n.vagus pri lieč.epilepsie
5a508	Impl.neurostim.zar.pri dysfunkcii dol.moč.ciest
5a50t.00	Impl/vým.neurost.PNS impl/vým.el:1-kanál.plne impl.nedobíj
5a50t.01	Impl/vým.neurost.PNS s impl./vým.el:viac-k.plne impl.nedob.
5a50t.02	Impl./vým.neurost.PNS s impl./vým.el:viac-k.plne impl.dobíj.
5a50t.03	Impl./vým.neuros.PNS s impl./vým.el:vág.nervostim.sy
5a50t.04	Impl/vým.neust.PNS impl/vým.el:vág.n.-stim.srd.b.um.sn.v PK
5a50t.05	Impl/vým.neurs.PNS impl/vým.el:vág.n.-stim.srd.s um.sn.v PK
5a50t.06	Impl/vým.neuros.PNS s impl./vým.el:aktivácia baroreceptora
5a50t.10	Vým.neurost.PNS bez vým.elektr:1-kanál.plne impl.nedobíj.
5a50t.11	Vým.neurost.PNS bez vým.el:viac-kanál.plne impl.nedob.
5a50t.12	Vým.neurost.PNS bez vým.el:viac-kanál.sy.dobíj.
5a50t.13	Vým.neurost.PNS bez vým.el:vágový nervostim.sy.
5a50t.14	Vým.neuros.PNS b.vým.el:vág.n.stim.s.srdc.b.vým.sním.v PK
5a50t.15	Vým.neurost.PNS b.vým.el:vág.n.stim.s.srdc.s vým.sním.v PK
5a50t.16	Vým.neurost.PNS bez vým.el.:sy.aktivácie baroreceptora
5a50t.e	Implantácia periférnej neuroprotézy
5a50t.f0	Impl/výmena neurostimul.elektr.pre syst.aktiv.baroreceptora
5a50t.f1	Revíz.neurostimul.elektr.pre systém aktiv.baroreceptora
5j514.0	Otvorená chirurgická mediastinálna lymfadenektómia
5j514.1	Endoskopická mediastinálna lymfadenektómia
5j902	Retorakotómia,resternotómia,reoperácia v torakochirurgii
5m120.0	Disekcia retroperitoneálnych LU:lpt.
5m120.3	Disekcia retroperitoneálnych LU:lsk.
5m121	Bloková disekcia inguinálnych LU:lpt.
5m130	Exstirpácia viacerých LU z toho istého miesta
5m131	Selektívna disekcia cervikálnych LU jednostranne
5m132	Bloková disekcia supraklavikulárnych LU jednostranne
5m136.0	Disekcia supramezokolických lymfatických uzlín:laparot.
5m136.3	Disekcia supramezokolických lymfatických uzlín:laparos.
5m137.0	Disekcia inframezokolických lymfatických uzlín:laparot.
5m137.3	Disekcia inframezokolických lymfatických uzlín:laparos.
5m138.0	Disekcia iliakálnych lymfatických uzlín:laparot.
5m138.3	Disekcia iliakálnych lymfatických uzlín:laparos.
5m139	Disekcia inguinálnych LU (príp.ilioinguinálna disekcia)
5m13c	Bloková disekcia iných lymfatických uzlín
5m13d.0	Paraaortálna lymfadenektómia:laparot.

5m13d.3	Paraaortálna lymfadenektómia:laparos.
5m13d.8	Paraaortálna lymfadenektómia:roboticky
5m13e.0	Pelvická lymfadenektómia:laparotomicky
5m13e.3	Pelvická lymfadenektómia:laparoskopicky
5m13e.8	Pelvická lymfadenektómia:roboticky
5n230.0	Segmentárna resekcia duodena:lpt.
5n230.2	Segmentárna resekcia duodena:lsk.
5n230.4	Segmentárna resekcia duodena:konv.lsk.-lpt.
5n231.0	Segmentárna resekcia jejuna:lpt.
5n231.2	Segmentárna resekcia jejuna:lsk.
5n231.4	Segmentárna resekcia jejuna:konv.lsk.-lpt.
5n232.0	Segmentárna resekcia ilea:lpt.
5n232.2	Segmentárna resekcia ilea:lsk.
5n232.4	Segmentárna resekcia ilea:konv.lsk.-lpt.
5n233.0	Viacnásob.segmentárna resekcia tenk.čr:lpt.
5n233.2	Viacnásob.segmentárna resekcia tenk.čr:lsk.
5n233.4	Viacnásob.segmentár.resekcia tenk.čr:konver.lsk.-lpt.
5n234.0	Parciálna resekcia duodena:lpt.
5n234.2	Parciálna resekcia duodena:lsk.
5n234.4	Parciálna resekcia duodena:konv.lsk.-lpt.
5n235.0	Parciálna resekcia jejuna:lpt.
5n235.2	Parciálna resekcia jejuna:lsk.
5n235.4	Parciálna resekcia jejuna:konv.lsk.-lpt.
5n236.0	Parciálna resekcia ilea:lpt.
5n236.2	Parciálna resekcia ilea:lsk.
5n236.4	Parciálna resekcia ilea:konv.lsk.-lpt.
5n238	Res.tenk.čr.,odstr.transplantátu použitého z tenk.čr.
5n240.01	Parciál.segment.resekcia hr.čr:laparotomicky s anast.
5n240.02	Parc.segm.res hr.čr:laparotom.s enterostóm.a slep.uzav
5n240.03	Parc.segm.res hr.čr:laparotom.s 2 enterostóm.
5n240.04	Parc.segm.res hr.čr:laparotom.s anast.a an.praet.natur
5n240.21	Parciál.segment.res.hr.čreva:laparoskop.s anast.
5n240.25	Parciál.segment.res.hr.čreva:lsk s enterostóm.
5n240.4	Parciál.segment.res.hr.čreva:konverzia lsk.-lpt.
5n240.x	Parciál.segment.res.hr.čreva:ostatné
5n242.01	Parc.ileocek.res.hr.čr:laparotom.s anast.
5n242.02	Parc.ileocek.res.hr.čr:lpt.s enterostóm.a slep.uz.
5n242.03	Parc.ileocek.res.hr.čr:lpt.s 2 enterostóm.
5n242.04	Parc.ileocek.res.hr.čr:lpt.s anast.a an.praet.
5n242.21	Parc.ileocekál.res.hr.čreva:laparosk.s anast.
5n242.25	Parc.ileocekál.res.hr.čreva:laparosk.s enterost.
5n242.4	Parc.ileocekál.res.hr.čreva:konv.lsk.-lpt.
5n242.x	Parc.ileocekál.resekcia.hr.čreva:ostatné
5n243.0	Parciálna resekcia caeca:lpt.
5n243.2	Parciálna resekcia caeca:lsk.
5n243.4	Parciálna resekcia caeca:konv.lsk.-lpt.
5n244.01	Pravostr.hemikolektómia:laparotom.s anast.
5n244.02	Pravostr.hemikolektómia:lpt.s enterostóm.a slep.uz.
5n244.03	Pravostr.hemikolektómia:lpt.s 2 enterostóm.
5n244.04	Pravostr.hemikolektómia:lpt.s anast.a an.praet.
5n244.21	Pravostr.hemikolektómia:lsk s anast.
5n244.25	Pravostr.hemikolektómia:lsk s enterostómiou
5n244.4	Pravostr.hemikolektómia:konv.lsk.-lpt.
5n244.x	Pravostr.hemikolektómia:ost.
5n245.01	Parciál.res.colon transversum:laparotom.s anast.
5n245.02	Parciál.res.colon transversum:lpt.s enterostóm.a slep.uz.
5n245.03	Parciál.res.colon transversum:lpt.s 2 enterostóm.
5n245.04	Parciál.res.colon transversum:lpt.s anast.a an.praet.
5n245.21	Parciál.res.colon transversum:lsk s anast.
5n245.25	Parciál.res.colon transversum:lsk s enterostómiou
5n245.4	Parciál.res.colon transversum:konv.lsk.-lpt.
5n245.x	Parciál.resekcia colon transversum:ost.
5n246.01	Ľavostr.hemikolektómia:laparotom.s anast.
5n246.02	Ľavostr.hemikolektómia:lpt.s enterostóm.a slep.uz.
5n246.03	Ľavostr.hemikolektómia:lpt.s 2 enterostóm.
5n246.04	Ľavostr.hemikolektómia:lpt.s anast.a an.praet.
5n246.21	Ľavostr.hemikolektómia:lsk s anast.
5n246.25	Ľavostr.hemikolektómia:lsk s enterostómiou
5n246.4	Ľavostr.hemikolektómia:konv.lsk.-lpt.
5n246.x	Ľavostr.hemikolektómia:ost.
5n247.01	Parc.res.colon sigmoideum:laparotom.s anast.
5n247.02	Parc.res.colon sigmoideum:lpt.s enterostóm.a slep.uz.
5n247.03	Parc.res.colon sigmoideum:lpt.s 2 enterostóm.
5n247.04	Parc.res.colon sigmoideum:lpt.s anast.a an.praet.
5n247.21	Parc.res.colon sigmoideum:lsk s anast.
5n247.25	Parc.res.colon sigmoideum:lsk s enterostómiou
5n247.4	Parc.res.colon sigmoideum:konv.lsk.-lpt.
5n247.x	Parc.res.colon sigmoideum:ost.
5n248.01	Res.viac.sused.č.hr.čr[subt.res.hr.č.]:lpt.s anast.
5n248.02	Res.viac.sused.č.hr.čr[subt.res.hr.č.]:lpt.s enterost.sl.u.
5n248.03	Res.viac.sused.č.hr.čr[subt.res.hr.č.]:lpt s 2 enterost.
5n248.04	Res.viac.sused.č.hr.čr[subt.res.hr.č.]:lpt.s anast.a an.praet.
5n248.21	Res.viac.sused.č.hr.čr[subt.res.hr.č.]:lsk s anast.
5n248.25	Res.viac.sused.č.hr.čr[subt.res.hr.č.]:lsk s enterost.
5n248.4	Res.viac.sused.č.hr.čr[subt.res.hr.č.]:konv.lsk.-lpt.
5n248.x	Res.viac.sused.č.hr.čr[subt.res.hr.č.]:ost.
5n24x.01	Iná parc.res.hr.čreva:laparot.s anast.
5n24x.02	Iná parc.res.hr.čreva:lpt.s enterostóm.a slep.uz.
5n24x.03	Iná parc.res.hr.čreva:laparot s 2 enterost.
5n24x.04	Iná parciál.resekcia hr.čreva:laparot.s anast.a an.praet.
5n24x.21	Iná parc.res.hr.čreva:lsk s anast.
5n24x.25	Iná parc.res.hr.čreva:lsk s enterost.
5n24x.4	Iná parc.res.hr.čreva:konv.lsk.-lpt.
5n24x.x	Iná parciál.resekcia hrubého čreva:ost.
5n250.02	Tot.kolektómia:otv.chir.s ileorek.anast.a rz.(Pouch)
5n250.03	Tot.kolektómia:otv.chir.s ileorek.anast.bez rz.(Pouch)
5n250.04	Tot.kolektómia:otv.chir.s ileoanál.anast.a rz.(Pouch)
5n250.05	Tot.kolektómia:otv.chir.s ileoanál.anast.bez rz.(Pouch)
5n250.08	Tot.kolektómia:otv.ch.s ileostómiou
5n250.26	Tot.kolektómia:lsk. s anast.a rezervoárom(Pouch)
5n250.27	Tot.kolektómia:lsk. s anast.bez rezervoáru (Pouch)
5n250.28	Tot.kolektómia:laparoskopicky s ileostómiou
5n250.4	Tot.kolektómia:konverzia lsk.-lpt.
5n250.x	Tot.kolektómia:ostatné
5n251.02	Tot. proktokolektómia:otv.chir.s ileorek.anst.a rz.(Pouch)
5n251.03	Tot.proktokolekt.:otv.chir.s ileorek.anst.bez rz.(Pouch)
5n251.04	Tot.proktokolektómia:otv.chir.s ileoanál.anst.a rz.(Pouch)
5n251.05	Tot.kolektómia:otv.chir.s ileoanál.anst.bez rz.(Pouch)
5n251.08	Tot.proktokolektómia:otv.ch.s ileostómiou
5n251.26	Tot.proktokolektómia:lsk.s anast.a rezervoárom(Pouch)
5n251.27	Tot.proktokolekt.:lsk.s anast.bez rezervoáru (Pouch)
5n251.28	Tot.proktokolektómia:laparosk.s ileostómiou
5n251.4	Tot.proktokolektómia:konverzia lsk.-lpt.
5n251.x	Tot.proktokolektómia:ost.
5n252.02	T.kolekt.s proktomusekt:o.ch.s ilrekt.anast.a rezerv.(Pouch)
5n252.03	T.kolekt.s proktomusekt:o.ch.s ilrek.anast.b.rez(Pouch)
5n252.04	T.kolekt.s proktomusekt:o.ch.s ilan.anast.a rez.(Pouch)
5n252.05	T.kolekt.s proktomusekt:o.ch.s ilanal.anst.b.rez.(Pouch)
5n252.08	Tot.kolektómia s proktomukosektómiou:otv.ch.s ileostómiou
5n252.26	Tot.kolekt.s proktomukosekt:lsk s anast.a rezerv.(Pouch)
5n252.27	Tot.kolekt.s proktomukosekt:lsk s anast.bez rzv.(Pouch)
5n252.28	Tot.kolektómia s proktomukosekt:lsk s ileostómiou
5n252.4	Tot.kolektómia s proktomukosektómiou:konver.lsk.-lpt.
5n252.x	Tot.kolektómia s proktomukosektómiou:ost.
5n25x.02	Iná tot.kolekt.a proktokolekt:otv.ch.s ileorek.anast.a rezerv.
5n25x.03	Iná tot.kolekt.a proktokolekt:otv.ch.s ileor.anast.bez rezerv.
5n25x.04	Iná tot.kolekt.a proktokolekt:otv.ch.s ileoan.anast.a s rezerv
5n25x.05	Iná tot.kolekt.a proktokolekt:otv.ch.s ileoan.anast.bez rezerv
5n25x.08	Iná tot.kolektómia a proktokolektómia:otv.ch.s ileostómiou
5n25x.26	Iná tot.kolekt.a proktokolekt:lsk.s anast.a rezerv.
5n25x.27	Iná tot.kolekt.a proktokolekt:lsk.s anast.bez rezerv.
5n25x.28	Iná tot.kolekt.a proktokolekt:lsk.s ileost
5n25x.4	Iná tot.kolektómia a proktokolektómia:konver.lsk.-lpt.
5n25x.x	Iná tot.kolektómia a proktokolektómia:ost.
5n260.01	Rozš.dx hemikolekt.s odstr.sused.org:otv.ch.s anast.
5n260.02	Rozš.dx hmklkt.s ods.sused.org:otv.ch.s eneterost.a sl.u.
5n260.03	Rozš.dx hmklkt.s ods.sused.org:otv.ch.s 2 eneterost.
5n260.04	Rozš.dx hmklkt.s ods.sused.org:otv.ch.s anst.An.praet
5n260.20	Rozš.dx hemikolekt.s odstr.sused.org:lsk.bez anast.
5n260.21	Rozš.dx hemikolektómia s ods.sused.org:lsk.s anast.

5n260.4	Rozš.dx hmklkt.s odstr.sused.org:konver.lsk.-lpt.
5n260.x	Rozš.dx hemikolektómia s odstr.sused.orgánov:ost.
5n261.01	Rozš.sin.hemikolektómia s odstr.sused.org:o.ch.s anast.
5n261.02	Rozš.sin.hmklkt s odstr.sused.org:o.ch.s eneterost.sl.u.
5n261.03	Rozš.sin.hmklkt s odstr.sused.org:o.ch.s 2 eneterost
5n261.04	Rozš.sin.hemikolekt.s odstr.sused.org:o.ch.s anas.An.praet.
5n261.20	Rozš.sin.hemikolektómia s odstr.sused.org:lsk.bez anst.
5n261.21	Rozš.sin.hmklkt s odstr.sused.org.:lsk.s anst.
5n261.4	Rozš.sin.hmklkt s odstr.sused.org.:zm.lsk.-lpt.
5n261.x	Rozš.sin.hemikolektómia s odstr.sused.org.:ost.
5n262.01	Rozš.subt.resekcia hr.čreva s odstr.sused.org.:o.ch.s anst.
5n262.02	Rozš.subt.res.hr.čr.s odstr.sused.org:o.ch.s enterost.sl.uz.
5n262.03	Rozš.subtot.res.hr.čreva s odstr.sused.org:o.ch.s 2 enterost
5n262.04	Rozš.subt.res.hr.čr.s odstr.sused.org:o.ch.s anas.An.praet.
5n262.20	Rozš.subt.res.s hr.čreva s odstr.sused.org.:lsk.bez anastom.
5n262.21	Rozš.subt.resekcia hr.čr.s odstr.sused.org.:lsk.s anast.
5n262.4	Rozš.subtot.res.hr.čreva s odstr.sused.org.:konver.lsk.-lpt.
5n262.x	Rozš.subtot.resekcia hr.čreva s odstr.sused.org.:ost.
5n263.01	Rozšír.kolektómia s odstr.sused.org:otv.ch.s anast.
5n263.02	Rozšír.kolektómia s odstr.sused.org:o.ch.s enterost,sl.uzav.
5n263.03	Rozšír.kolektómia s odstr.sused.org:o.ch.s 2 enterost.
5n263.04	Rozšír.kolektómia s odstr.sused.org:o.ch.s anast.An.praet.
5n263.20	Rozšír.kolektómia s odstr.sused.org:lsk.bez anastom.
5n263.21	Rozšír.kolektómia s odstr.sused.org:lsk.s anast.
5n263.4	Rozšír.kolektómia s odstr.sused.org:konver.lsk.-lpt.
5n263.x	Rozšír.kolektómia s odstr.sused.org:ost.
5n264.01	Rozš.proktokolektomia s odstr.sus.org:o.ch.s anst.
5n264.02	Rozš.proktokolektomia s odstr.sus.org:o.ch.s enterost.sl.u
5n264.03	Rozš.proktokolektomia s odstr.sus.org:o.ch.s 2 enterostóm.
5n264.04	Rozš.proktokolektomia s odstr.sus.org:o.ch.s anst.An.praet.
5n264.20	Rozš.proktokolektómia s odstr.sused.org:lsk.bez anst.
5n264.21	Rozš.proktokolektómia s odstr.sused.org:lsk.s anast.
5n264.4	Rozš.proktokolektómia s odstr.sused.org:konver.lsk.-lpt.
5n264.x	Rozš.proktokolektómia s odstr.sused.org:ost.
5n265.01	Rozš.res.colon sigmoid.s odstr.sused.org:o.ch.s anst.
5n265.02	Rozš.res.c.sigmoid.s odstr.sused.org:o.ch.s enterost.sl.uz.
5n265.03	Rozš.res.colon sigmoid.s odstr.sused.org:o.ch.s2 enterost.
5n265.04	Rozš.res.c.sigmoid.s odstr.sused.org:o.ch.s anst.An.praet.
5n265.20	Rozš.res.col.sigmoideum s odstr.sus.org:lsk.bez anst.
5n265.21	Rozš.res.col.sigmoideum s odstr.sus.org:lsk.s anast.
5n265.4	Rozš.res.col.sigmoid.s odstr.sus.org:konver.lsk.-lpt.
5n265.x	Rozš.res.col.sigmoid.s odstr.sus.org:ost.
5n26x.x	Iná rozšír.resekcia hr.čreva s odstr.sused.org:ost.
5n300.0	Vytv.dvojzložk.jejunostómie ako samost.v:lpt.
5n300.2	Vytv.dvojzložk.jejunostómie ako samost.v:lsk.
5n300.4	Vytv.dvojzložk.jejunostómie ako samost.v:konver.lsk-lpt
5n301.0	Vyt.dvojzložk.ileostómie ako sam.v:lpt.
5n301.2	Vyt.dvojzl.ileostómie ako sam.výk:lsk.
5n301.4	Vyt.dvojzl.ileostómie ako sam.v: konver.lsk-lpt
5n302.0	Vyt.dvojzl.ascendostómie ako sam.výk:lpt.
5n302.2	Vyt.dvojzložk.ascendostómie ako sam.v:lsk.
5n302.4	Vyt.dvojzl.ascendostómie ako sam.v:konver.lsk-lpt.
5n303.0	Vyt.dvojzl.transverzostómie ako sam.výk:lpt.
5n303.2	Vyt.dvojzložk.transverzostómie ako sam.v:lsk.
5n303.4	Vyt.dvojzl.transverzostómie ako sam.v:konver.lsk-lpt.
5n304.0	Vyt.dvojzl.descendostómie ako sam.výk:lpt.
5n304.2	Vyt.dvojzložk.descendostómie ako sam.v:lsk.
5n304.4	Vyt.dvojzl.descendostómie ako sam.v:konver.lsk-lpt
5n305.0	Vyt.dvojzl.sigmoideostómie ako sam.v:lpt.
5n305.2	Vyt.dvojzl.sigmoideostómie ako sam.výk:lsk.
5n305.4	Vyt.dvojzl.sigmoideostómie ako sam.v:konver.lsk-lpt
5n30x.0	Vytv.dvojzložk.enterost.ako samost.v.ost:lpt.
5n30x.2	Vytv.dvojzl.enterost.ako samost.výk.ost:lsk.
5n30x.4	Vytv.dvojzl.enterost.ako samost.v:ost:konver.lsk-lpt.
5n310.0	Vytv.terminál.caecumstómie ako samost.výk:lpt.
5n310.2	Vytv.terminál.caecumstómie ako samost.výk:lsk.
5n310.4	Vytv.terminál.caecumstómie ako samost.v:konver.lsk.-lpt.
5n311.0	Vytv.terminál.ascendostómie ako samost.v:lpt.
5n311.2	Vytv.terminál.ascendostómie ako samost.v:lsk.
5n311.4	Vytv.terminál.ascendostómie ako sam.v:konv.lsk.-lpt
5n312.0	Vytv.terminál.transverzostómie ako samost.v:lpt.
5n312.2	Vytv.terminál.transverzostómie ako samost.v:lsk.
5n312.4	Vytv.termin.transverzostómie ako sam.v:konv.lsk.-lpt
5n313.0	Vytv.termin.descendostómie ako samost.v:lpt.
5n313.2	Vytv.termin.descendostómie ako samost.v:lsk.
5n313.4	Vytv.terminál.descendostómie ako sam.v:konv.lsk.-lpt
5n314.0	Vytv.termin.sigmoideostómie ako samost.v:lpt.
5n314.2	Vytv.termin.sigmoideostómie ako samost.v:lsk.
5n314.4	Vytv.termin.sigmoideostómie ako sam.v:konv.lsk.-lpt
5n315.0	Vytv.termin.ileostómie ako samost.v:lpt.
5n315.2	Vytv.termin.ileostómie ako samost.v:lsk.
5n315.4	Vytv.terminál.ileostómie ako sam.v:konv.lsk.-lpt.
5n31x.0	Vytvorenie terminálnej enterostómie ako samost.v:ost.lpt.
5n31x.2	Vytvorenie terminálnej enterostómie ako samost.v:ost. lsk.
5n31x.4	Vytv.terminál.enterostómie-sam.v:ost.konver.lsk.-lpt.
5n34a.0	Longitudinálne predĺženie čreva podľa Bianchiho
5n420.01	Pred.manžet.[segm]res.konečn.s uch.sfin:o.ch.s anast.
5n420.02	Pred.manžet.[segm]res.koneč.s uch.sfin:o.ch.s enterst.a sl.uz
5n420.21	Pred.manžet.[segm]res.koneč.s uch.sfin:lsk.s anst.
5n420.22	Pred.manžet.res.[seg]konečn.s uch.sfin:lsk.s eneterst.,sl.uz
5n420.x	Pred.manžet.[segm]res.konečn.s uch.sfin:lsk.ost.
5n421.01	Zad.manžet.[segm]res.konečn.s uch.sfinkt:otv.ch.s anast.
5n421.02	Zad.manž.[seg]res.koneč.s uch.sfink:o.ch.s enterst.a sl.uz
5n421.x	Zad.manžet.[seg]rs.koneč.s uchov.sfinkt:lsk.ost.
5n422.01	Tubul.rs.koneč.s uch.sfin.pri ponech.parapr:ot.ch.s anst.
5n422.02	Tubul.rs.koneč.s uch.sfin.ponech.parapr:ot.ch.s entrst.a sl.u
5n422.21	Tubul.res.konečn.s uch.sfin.pri ponech.parapr:lsk.s anst.
5n422.22	Tubul.res.konečn.s uch.sfin.pri ponech.parapr:lsk.s enetrst.
5n422.7	Tubul.res.konečn.s uch.sfin.pri ponech.parapr:peranál.
5n422.x	Tubul.res.koneč.s uch.sfin.pri ponech.parapr:ost.
5n423.01	Pred.res.konečníka pri uchovaní sfinkteru:otv.ch.s anst.
5n423.02	Predná res.konečn.pri uchov.sfinkt:otv.ch.s enetrst.a sl.uz.
5n423.21	Pred.res.konečn.pri uchovaní sfinkteru:lsk.s anast.
5n423.22	Pred.res.konečn pri uch.sfinkt:lsk.s enetrst.a sl.uz.
5n423.x	Predná resekcia konečníka pri uchovaní sfikteru:ost.
5n424.01	Vysoká pred.res.konečníka s uch.sfin:otv.ch.s anast.
5n424.02	Vys.pred.res.koneč.s uch.sfin:otv.ch.s enterost.a sl.uzáv.
5n424.21	Vysoká predná res.konečn.pri uchov.sfin:lsk.s anast.
5n424.22	Vys.pred.resek.konečn.pri uch.sfins:lsk.s enterost.a sl.uz.
5n424.x	Vysoká predná resekcia konečníka pri uchovaní sfikteru:ost.
5n425.01	Hlboká pred.res.konečn.s uch.sfin:otv.ch.s anast.
5n425.02	Hlb.pred.res.konečn.s uch.sfin:otv.ch.s enterost.a sl.uz.
5n425.21	Hlboká pred.res.konečn.s uch.sfin:lsk.s anst.
5n425.22	Hlb.pred.res.konečn.s uch.sfin:lsk.s enterost.a sl.uz.
5n425.x	Hlboká predná resekcia konečníka pri uchovaní sfikteru:ost.
5n426.01	Hlb.pred.rs.konečn.s uchov.sfin s peran.anst:otv.ch.s anst.
5n426.21	Hlb.pred.res.konečn.s uchov.sfin s peran.anst:lsk.s anst.
5n426.22	Hlb.re.koneč.pri uch.sf.s peranál.anast.,lsk,esk [TaTME]
5n426.x	Hlboká pred.res.konečn.s uch.sfin s peranál.anstom:ost.
5n427.01	Rozš.pred.rs.koneč.s uch.sfin s odstr.sused.org:otv.ch.s anast
5n427.02	Rozš.pr.rs.koneč.s uch.sfin s ods.sused.o:ot.ch.s enterst,sl.uz
5n427.21	Rozš.pred.res.konečn.s uch.sfin s odstr.sused.org:lsk.s anast.
5n427.22	Rozš.pred.rs.koneč.s uch.sfin s ods.ss.o:lsk.s enterost.,sl.uz
5n427.x	Rozšír.pred.res.konečníka s uchov.sfin s odstr.od sused.o:ost.
5n429.01	Iná res.konečn.pri uchovaní sfikteru:otv.ch.s anast.
5n429.02	Iná res.koneč.pri uchov.sfikteru:otv.ch.s enterost.,sl.uzáv.
5n429.21	Iná res.konečn.pri uchovaní sfikteru:lsk.s anast.
5n429.22	Iná res.konečn.pri uchovaní sfikteru:lsk.s enterost.,sl.uzáv.
5n429.x	Iná res.konečn.pri uchovaní sfikteru:ost.
5n42a.0	Abdominoperineál.res.konečn.bez zachovania sfinkteru:lpt.
5n42a.2	Abdominoperin.rs.koneč.b.zachov.sfinkteru:komb.otv.ch-lsk.
5n42a.x	Abdominoperineál.rs.koneč.bez zachovania sfinkteru:ost
5n42b	Abdominoper.res.konečn.bez zachov.sfinkteru s odstr.sus.org
5n42c.1	Abdominosakr.res.koneč.bez zachov.sfinkt:lpt.abdmnsakr
5n42c.2	Abdmosakr.res.koneč.bez zach.sfinkt:komb.lpt-lsk,abdmsakr
5n42c.x	Abdominosakr.res.koneč.bez zachov.sfinkt:ost.
5n42d	Abdominosakr.res.koneč.bez zachov.sfinkt s odstr.sused.org
5n42e	Sakroperineálna res.konečn.bez zachovania sfinkteru
5n42f	Perineálna res.konečn.bez zachovania sfinkteru
5n42x	Resekcia konečníka bez zachovania sfinkteru:ostatné

5n590.0	Biopsia pečene, laparotomicky
5n810.0↔	Uzav.ingui.hernie bez plast:s vys.podviaz.vaku her.a čiast.res.
5n810.1↔	Uzavr.inguin.her.bez plast:s res.steny hydrokély
5n810.2↔	Uzavr.inguin.her.bez plas:s funikulol.a dislok.semenníka
5n810.3↔	Uzavr.inguin.hernie bez plats:bez ď.výkonov
5n810.x↔	Uzavretie inguin.hernie bez plastiky:ostatné
5n811↔	Uzavretie inguinálnej hernie s plastikou
5n812↔	Uzavr.inguin.hernie s autológ.materiálom
5n813.0↔	Uzavretie inguin.hernie s aloplast.mat:lpt.
5n813.1↔	Uzavretie inguin.hernie s alopl.mat:lsk.transperitoneálne
5n813.2↔	Uzavretie ingv.hernie s alopl.mat:esk,totál.extraperit.pr.
5n813.x↔	Uzavretie inguin.hernie s aloplast.mat:ost.
5n815.0↔	Uzavr.inguin.her.pri recid.s plast.bez funik.-orchidolýzy
5n815.1↔	Uzavr.inguin.her.pri recidíve s plast.s funikulo-orchidolýzou
5n816↔	Uzavretie inguin.hernie pri recidíve s autolog.mat.
5n817.0↔	Uzavretie inguin.hernie pri recidíve s alopl.mat:lpt.
5n817.1↔	Uzavr.inguin.her.pri recid s alopl.mat:lsk.transperit.
5n817.2↔	Uzavr.inguin.her.pri recid.s alopl.mat:esk,tot.extraperit.p.
5n817.x↔	Uzavretie inguin.hernie pri recidíve s aloplast.mat:ost.
5n81x↔	Uzavretie inguin.hernie pri recidíve s alopl.mat:ostatné
5n910	Biopsia peritonea:laparotomicky
5n911	Exploratívna laparotómia
5n913	Relaparotómia
5n914	Second-look-laparotómia
5n915	Exploratívna lumbotómia
5n917	Biopsia peritonea laparoskopicky
5n91x	Laparotómia a lumbotómia, ostatné
5o202.0↔	Uzavretie ureterokutánnej fistuly:otv.chir.
5o202.4↔	Uzavretie ureterokutánnej fistuly:lsk.
5o202.x↔	Uzavretie ureterokutánnej fistuly:ostatné
5o206.0↔	Trans-ureteroureterostómia:otv.chir.
5o206.4↔	Trans-ureteroureterostómia:lsk.
5o206.x↔	Trans-ureteroureterostómia:ostatné
5o210.0	Vytvorenie ileálneho rezervoáru (pouchu):otv.ch.
5o210.4	Vytvorenie ileálneho rezervoáru (pouchu):lsk.
5o210.x	Vytvorenie ileálneho rezervoáru (pouchu):ostatné
5o211.0	Vytvorenie ileocekálneho rezervoáru(pouchu):otv.ch.
5o211.4	Vytvorenie ileocekálneho rezervoáru(pouchu):lsk.
5o211.x	Vytvorenie ileocekálneho rezervoáru(pouchu):ostatné
5o212.0	Vytvorenie rezervoáru z hrubého čreva(pouchu):otv.ch.
5o212.4	Vytvorenie rezervoáru z hrubého čreva(pouchu):lsk.
5o212.x	Vytvorenie rezervoáru z hrubého čreva(pouchu):ostatné
5o213.0	Vytvorenie rezervoáru zo žalúdka(pouchu):otv.ch.
5o213.4	Vytvorenie rezervoáru zo žalúdka(pouchu):lsk.
5o213.x	Vytvorenie rezervoáru zo žalúdka(pouchu):ostatné
5o214.0	Revízia kontinentnej stómie:otv.ch.
5o214.4	Revízia kontinentnej stómie:lsk.
5o214.x	Revízia kontinentnej stómie:ostatné
5o215.0	Revízia kontinenčného ventilu:otv.
5o215.4	Revízia kontinenčného ventilu:lsk.
5o215.x	Revízia kontinenčného ventilu:ostatné
5o216.0	Revízia črevného rezervoáru(pouchu):otv.ch.
5o216.4	Revízia črevného rezervoáru(pouchu):lsk.
5o216.x	Revízia črevného rezervoáru(pouchu):ostatné
5o217.0	Konv.i.supravez.deriv-na deriv.s vytv.črev.rezerv:otv.ch
5o217.4	Konv.i.supravez.deriv-na deriv.s vytv.črev.rezerv:lsk.
5o217.x	Konv.i.supravez.deriv-na deriv.s vytv.črev.rezerv:ost.
5o21a.0	Revíz.ureteroenter.anast.kontin.črev.rzv. vyúst.na kožu:o.ch.
5o21a.4	Revíz.ureteroenter.anast.kontin.črev.rzv. vyúst.na kožu:lsk.
5o21a.x	Revíz.ureteroenter.anast.kontin.črev.rezerv.vyúst.na kožu:ost
5o21b.0	Kut.der.moču s čr.rez.(kont.st.):apendikostómiou:otv.
5o21b.4	Kut.der.moču s čr.rez.(kont.st.):apendikostómiou:lsk.
5o21b.x	Kut.der.moču s čr.rez.(kont.st.):apendikostómiou:ostatné
5o21c.0	Kut.der.moču s čr.rez.(kont.st.):detubuliz.segm.TČ:otv.chir.
5o21c.4	Kut.der.moču s čr.rez.(kont.st.):detubuliz.segm.TČ:lsk.
5o21c.x	Kut.der.moču s čr.rez.(kont.st.):detubuliz.segm.TČ:ostatné
5o21x.0	Kont.črev.rezer.vyúst.na k.[kontin.stóm],iné:otv.ch.
5o21x.4	Kont.čr.rezer.vyúst.na kožu[kont.st],iné:lsk.
5o21x.x	Kont.čr.rezer.vyúst.na k.[kont.st],iné:ostatné
5o220.0	Inkont.ureteroileokutaneost.[ileál.konduit]:otv.ch
5o220.4	Inkont.ureteroileokutaneost.[ileál.konduit]:lsk.
5o220.x	Inkont.ureteroileokutaneost.[ileál.konduit]:ostatné
5o221.0	Inkont.ureterokolokutaneost.[kolon/sigma kond]:otv.ch.
5o221.4	Inkont.ureterokolokutaneost.[kolon/sigma kond]:lsk.
5o221.x	Inkont.ureterokolokutaneost.[kolon/sigma kond]:ost.
5o222.0	Revízia inkontinentnej stómie:otvor.chir.
5o222.4	Revízia inkontinentnej stómie:lsk.
5o222.x	Revízia inkontinentnej stómie:ostatné
5o223.0	Revíz.ureteroenterál.anastomózy inkontinent.stómie:otv.ch.
5o223.4	Revíz.ureteroenterál.anastomózy inkontinent.stómie:lsk.
5o223.x	Revíz.ureteroenterál.anastomózy inkontinent.stómie:ost.
5o224.0	Revíz.črevného interponátu inkontinentnej stómie:otv.ch.
5o224.4	Revíz.črevného interponátu inkontinentnej stómie:lsk.
5o224.x	Revíz.črevného interponátu inkontinentnej stómie:ostatné
5o225.0	Konv.i.supravez.deriv.moču na deriv.s čr.interponát:o.ch
5o225.4	Konv.i.supravez.deriv.moču na deriv.s čr.interponát:lpsk
5o225.x	Konv.i.supravez.deriv.moču na deriv.s čr.interponát:ost.
5o22x.0	Kut.der.moču s pou.črev.interp:inkontin.stómia:iná:otv.ch.
5o22x.4	Kutánna deriv.moču s pou.čr.interpon:ink.stómia:iná:lsk.
5o22x.x	Kut.derivácia moču s pou.črev.interpon:ink.stómia:iná:ost.
5o230.1	Kruhová ureterokutaneostómia:lpt.
5o230.2	Kruhová ureterokutaneostómia:lumbt.
5o230.4	Kruhová ureterokutaneostómia:lsk.
5o230.x	Kruhová ureterokutaneostómia:ostatné
5o231.1	Transureteroureterokutaneostómia:lpt.
5o231.2	Transureteroureterokutaneostómia:lumbt.
5o231.4	Transureteroureterokutaneostómia:lsk.
5o231.x	Transureteroureterokutaneostómia:ost.
5o232.1	Revízia ureterokutaneostómie:lpt.
5o232.2	Revízia ureterokutaneostómie:lumbt.
5o232.4	Revízia ureterokutaneostómie:lsk.
5o232.x	Revízia ureterokutaneostómie:ost.
5o233.1	Uzavretie ureterokutaneostómie:lpt.
5o233.2	Uzavretie ureterokutaneostómie:lumbt.
5o233.4	Uzavretie ureterokutaneostómie:lsk.
5o233.x	Uzavretie ureterokutaneostómie:ost.
5o235.1	Ureterokutaneostómia:lpt.
5o235.2	Ureterokutaneostómia:lumbt.
5o235.4	Ureterokutaneostómia:lsk.
5o235.x	Ureterokutaneostómia:ost.
5o260.1↔	Parciálna resekcia močovodu:otv.ch.abdomin.
5o260.2↔	Parciálna resekcia močovodu:lumbt
5o260.4↔	Parciálna resekcia močovodu:lsk
5o260.x↔	Parciálna resekcia močovodu:ost.
5o271.0↔	Resekcia ústia močovodu:otv.ch.
5o271.2↔	Resekcia ústia močovodu:perkut-transvezikál.
5o271.t↔	Resekcia ústia močovodu:transuretr.
5o274.4↔	Resekcia ústia močovodu:lsk.
5o280.0	Ureterosigmoideost. bez antireflux.ureteroenteroanast.
5o280.1	Ureterosigmoideost.s antireflux.ureteroenteroanast.
5o281.0	Vyúst.močovodov do hrub.črева:otv.ch
5o281.4	Vyústenie močovodov do hrub.črева:lsk.
5o282.0	Uretereileostómia s vytvor.rezervoáru z tenk.čr:otv.chir
5o282.4	Uretereileostómia s vytvor.rezervoáru z tenk.čr:lsk.
5o283	Konverzia inej.s-vez.der.moču na vnút.der.prostr.čreva
5o284	Revízia ureteroenterálnej anastomózy
5o293.0↔	Ureterolýza bez intraperitoneálnej transpozície:otv.chir
5o293.4↔	Ureterolýza bez intraperitoneálnej transpozície:lpsk
5o293.x↔	Ureterolýza bez intraperitoneálnej transpozície:osta.
5o294.0↔	Ureterolýza s intraperitoneálnou transpozíciou:otv.chir.
5o294.4↔	Ureterolýza s intraperitoneálnou transpozíciou:lsk.
5o294.x↔	Ureterolýza s intraperitoneál.transpozíciou:ostatné
5o295.0↔	Ureterolýza s obalením omentom:otv.chir.
5o295.4↔	Ureterolýza s obalením omentom:lsk.
5o295.x↔	Ureterolýza s obalením omentom:ostatné
5o297.4↔	Operačná revízia na močovode:lsk.
5o297.t↔	Operačná revízia na močovode:transuretrálne
5o297.x↔	Operačná revízia na močovode:ostatné
5o29a↔	Implantácia double pigtailu do močových ciest
5o29b↔	Implantácia stentu do močových ciest

12
M38

5o300.0	Sutúra močového mechúra po poranení:otv.chir.
5o300.4	Sutúra močového mechúra po poranení:lsk.
5o300.x	Sutúra močového mechúra po poranení:ostatné
5o301.0	Uzavr.cystostómie:otv.chir.
5o301.4	Uzavretie cystostómie:lsk.
5o301.x	Uzavretie cystostómie:ostatné
5o302.0	Uzavr.vezikokután.fistuly:otv.chir.
5o302.4	Uzavr.vezikokután.fistuly:lsk.
5o302.x	Uzavr.vezikokután.fistuly:ostatné
5o303.0	Uzavr.vezikoenterál.fistuly:otv.chir.
5o303.4	Uzavr.vezikoenterál.fistuly:lsk.
5o303.x	Uzavr.vezikoenterál.fistuly:ostatné
5o304.0	Plastika moč.mechúra:otv.chir.
5o304.4	Plastika moč.mechúra:lsk.
5o304.x	Plastika moč.mechúra:ostatné
5o305.0	Redukčná plastika močového mechúra:otv.chir.
5o305.4	Redukčná plastika močového mechúra:lsk.
5o305.x	Redukčná plastika močového mechúra:ostatné
5o309	Appendikovezikostómia:laparotomicky
5o30b.0	Uzavr.otv.urachu:otv.chir.
5o30b.4	Uzavr.otv.urachu:lsk.
5o30b.x	Uzavretie otvoreného urachu:ost.
5o30c	Uzavretie vezikovaginálnej fistuly
5o30x.0	Ost.plast.rekonštr.moč.mechúra:otv.chir.
5o30x.4	Ost.plast.rekonštr.moč.mechúra:lsk.
5o30x.x	Ost.plast.rekonštr.moč.mechúra:ostatné
5o310	Epicystostómia perkutánna
5o311.0	Jednoduchá cystektómia u muža:otv.chir.
5o311.4	Jednoduchá cystektómia u muža:lsk.
5o311.x	Jednoduchá cystektómia u muža:ostatné
5o312.0	Radik.cystektómia u muža bez uretrektóm:otv.chir
5o312.4	Radikálna cystektómia u muža bez uretrektómie:lsk.
5o312.x	Radik.cystektómia u muža bez uretrektómie:ost.
5o313.0	Rad.cystekt.b.uretrek,šetr.nerv-ciev.zv,zach.pot.muža:o.chir
5o313.4	Rad.cystekt.b.uretrekt,šetr.nerv-ciev.zv,zach.pot.,muž:lsk.
5o313.x	Rad.cystekt.b.uretrekt.,šetr.nerv-ciev.zv,zach.pot.,muž:ost.
5o314.0	Rad.cystektómia s uretrektómiou,muž:otv.chir.
5o314.4	Rad.cystektómia s uretrektómiou,muž:lsk.
5o314.x	Rad.cystektómia s uretrektómiou,muž:ost.
5o315.0	Eviscerácia malej panvy u muža:otv.chir.
5o315.4	Eviscerácia malej panvy u muža:lsk.
5o315.x	Eviscerácia malej panvy u muža:ostatné
5o31c.0	Rad.cystektómia bez uretrekt.,šetr.nerv-ciev.zv.,žena:otv.ch.
5o31c.4	Rad.cystektómia bez uretrekt.,šetr.nerv-ciev.zv.,žena:lsk.
5o31c.x	Rad.cystektómia bez uretrektómie,šetr.nerv-ciev.zv.,žena:ost.
5o31x.0	Iná cystektómia:otv.chir.
5o31x.4	Iná cystektómia:lsk.
5o31x.x	Iná cystektómia:ostatné
5o320.0	Parc.res.moč.mech.bez neoimplantácie močovodu:otv.chir.
5o320.4	Parc.res.moč.mech.bez neoimplantácie močovodu:lsk.
5o320.x	Parc.res.moč.mech.bez neoimplantácie močovodu:ost.
5o321.0	Parc.res.moč.mech.s 1-str.neoimpl.močovodu:otv.chir.
5o321.4	Parc.res.moč.mech.s 1-str.neoimplantáciou močovodu:lsk.
5o321.x	Parc.res.moč.mech.s 1-str.neoimplantáciou močovodu:ost.
5o322.0	Parc.res.moč.mech.s obojstr implant.močovodov:otv.chir.
5o322.4	Parc.res.moč.mech.s obojstr.impl.močovodov:lsk.
5o322.x	Parc.res.moč.mechúra s obojstr.impl.močovodov:ost
5o323.0	Supratrigon.res.moč.mech.bez neoimpl.močovod:otv.ch.
5o323.4	Supratrigon.res.moč.mech.bez neoimpl.močovod:lsk.
5o323.x	Supratrigon.res.moč.mech.bez neoimpl.močovod:ost.
5o324.0	Supratrigon.res.moč.mech.s 1-str.neoimpl.močov:otv.ch
5o324.4	Supratrigon.res.moč.mech.s 1-str.neoimpl.močov:lsk.
5o324.x	Supratrigon.res.moč.mech.s 1-str.neoimpl.močov:ost.
5o325.0	Supratrigon.res.moč.m.s obojstr.neoimpl.močov:otv.ch
5o325.4	Supratrigon.res.moč.mech.s obojstr.neoimpl.močov:lsk.
5o325.x	Supratrigon.res.moč.m.s obojstr.neoimpl.močov:ost.
5o326.0	Subtot.res.moč.mech.s 1-str.neoimpl.močovodu:otv.ch
5o326.4	Subtot.res.moč.m.s 1-str.neoimpl.močovodu:lsk.
5o326.x	Subtotál.res.moč.m.s 1-str.neoimpl.močovodu:ost.
5o327.0	Subtot.res.moč.m.s obojstr.neoimpl.močov:otv.ch
5o327.4	Subtot.res.moč.mech.s obojstr.neoimpl.močov:lsk.
5o327.x	Subtotál.res.moč.m.s obojstr.neoimpl.močov:ost.
5o32x.0	Iná parciálna resekcia močového mechúra:otv.chir.
5o32x.4	Iná parciálna resekcia močového mechúra:lsk.
5o32x.x	Iná parciálna resekcia močového mechúra:ost.
5o330.0	Vytv.rezervoáru moč.mechúra s použ.ilea:otv.chir.
5o330.4	Vytv.rezervoáru moč.mechúra s použ.ilea:lsk.
5o330.x	Vytv.rezervoáru moč.mechúra s použ.ilea:ost.
5o331.0	Vytv.rezervoáru moč.mech.s použ.hr.čreva:otv.chir.
5o331.4	Vytv.rezervoáru moč.mech.s použ.hr.čreva:lsk.
5o331.x	Vytv.rezervoáru moč.mech.s použ.hr.čreva:ost.
5o332.0	Vytv.rezervoáru moč.mech.s použitím ileocéka:otv.chir.
5o332.4	Vytv.rezervoáru moč.mech.s použitím ileocéka:lsk.
5o332.x	Vytv.rezervoáru moč.mech.s použitím ileocéka:iné
5o333.0	Vytv.rezervoáru moč.mech.s použ.žalúdka:otv.chir.
5o333.4	Vytv.rezervoáru moč.mech.s použ.žalúdka:lsk.
5o333.x	Vytv.rezervoáru moč.mech.s použ.žalúdka,ost.
5o334	Náhrada močového mechúra ortotopická
5o335.0	Konv.inej supra-vez.der.na náhr.rezerv.moč.mech:otv.chir.
5o335.4	Konv.inej supra-vez.deriv.na náhr.rezerv.moč.mech:lsk.
5o335.x	Konv.inej supra-vez.deriv.na náhr.rezerv.moč.mech:ost.
5o33x.0	Iná náhrada močového mechúra:otv.chir.
5o33x.4	Iná náhrada močového mechúra:lsk.
5o33x.x	Iná náhrada močového mechúra:iné
5o341	Transuretrál.incízia chor.tk.hrdla moč.mechúra
5o342	Transuretrál.excízia chor.tk.moč.mechúra
5o343	Transuretrál. resekcia nádoru moč.mechúra
5o344	Transuretrál.deštrukcia chor.tk.moč.mechúra
5o345.0	Transuretr.res.chor.tk.moč.mech:bez fluorescencie
5o345.1	Transuretr.res.tk.m.mech:flurescenc.s hexaminolevulan.kys.
5o345.2	Transuretr.res.chor.tk.m.mech:fluorescenc,použ.iných látok
5o346	Resekcia divertikla močového mechúra
5o354	Cystotómia[sectio alta]:OP evakuácia tamponády moč.mech
5o355	Cystotómia [sectio alta] bez ďalších výkonov
5o356	Cystotómia [sectio alta]:odstr.konkrementu
5o357	Cystotómia [sectio alta],odstr.cudz.telesa
5o361.0	Cystostómia:otv.chir.
5o362.0	Vezikokutaneostómia:s nekontinentnou stómou
5o362.1	Vezikokutaneostómia:s kontinentnou stómou
5o363	Revízia cystostómie
5o364	OP dilatácia cystostom.kan,nalož.hrubost.epicystost.ciev
5o370.0	Iná exc,chor.tk.m.mech.vr.divertikulektomie:o.chir
5o370.4	Iná exc,chor.tk.m.mech.vr.divertikulektomie:lsk
5o371.0	Iná deštr.chor.tk.moč.mech:otv.chir.
5o371.4	Iná deštr.chor.tk.moč.mech:lsk.
5o372	Myektómia močového mechúra
5o37x	Iná excízia a deštr.chor.tk.moč.mech:ost
5o392.0	Odstr.cudzieho telesa z náhradného mechúra:otv.chir.
5o392.4	Odstr.cudzieho telesa z náhradného mechúra:lsk.
5o394.3	Excízia chor.tkaniva z náhradného mechúra:cez stómiu
5o394.t	Excízia chor.tkaniva z náhradného mechúra:transuretr.
5o394.x	Excízia chor.tkaniva z náhradného mechúra:ost.
5o400	Rekonštr.prostat/membranóz.časti moč.rúry po poran.
5o401	Uzavretie uretrostómie
5o402	Uzavretie uretrokutánnej fistuly
5o404	Uzavretie uretrorektálnej fistuly
5o405	Reanastomóza močovej rúry po poranení
5o406	Reanastomóza močovej rúry s resekciou striktúry
5o407	End to end anastomóza uretry
5o408.1	Onlay plastika pri striktúre uretry
5o408.2	Onlay plastika so štepom z bukálnej sliznice
5o408.x	Onlay plastika
5o409.1	Inlay Onlay plastika pri striktúre moč.rúry
5o409.x	Inlay Onlay plastika, ost.
5o40a.1	1-dobá plast.rekonštr.moč.rúry s použ.kože predkožky
5o40a.2	1-dobá plast.rekonštr.moč.rúry s použ.kože penisu
5o40a.3	1-dobá plast.rekonštr.moč.rúry s použ.transpl.slizn.dut.úst.
5o40a.4	1-dobá plast.rekonštr.moč.rúry s použ.sliznice moč.mech.
5o40a.5	1-dobá plast.rekonštr.moč.rúry s použ.okolitých tk.
5o40a.x	1-dobá plast.rekonštr.moč.rúry:ost.

5o40b.1	2-dobá plast.rekonštr.moč.rúry:1.doba s použ.kože predkožky
5o40b.2	2-dobá plast.rekonštr.moč.rúry:1.doba s použ.kože penisu
5o40b.3	2-dobá plast.rekonštr.moč.rú:1.doba pou.transpl.sliz.DÚ
5o40b.4	2-dobá plast.rekonštr.moč.rúry:1.doba s použ.sliznice moč.m.
5o40b.5	2-dobá plast.rekonš.moč.rú.s použ.okol.tk.pri striktúre moč.r.
5o40b.6	2-d. plast.moč.rú.s použ.bukálnej sliznice pri striktúre moč.rú
5o40b.x	Dvojdobá plastická rekonštr.moč.rúry,ost.
5o40x	Iné rekonštrukcie na močovej rúre
5o421	Excízia karunkuly chor.tkaniva moč.rúry
5o422.2	Resekcia chorého tkaniva močovej rúry:perk-transv.
5o422.t	Resekcia chorého tkaniva močovej rúry:transuretr.
5o430.0	Transuretr.incíz.chor.tk.moč.rú.:vn.uretrotóm.b.opt.kontr.
5o430.1	Transuretr.incíz.chor.tk.moč.rú.:vn.uretrotóm.s opt.kontr.
5o430.2	Transuretr.incíz.chor.tk.moč.r.:vnút.uretrotómia,laserom
5o431	Transuretr.incíz.chor.tk.moč.r.:incíz.vonk.zvierača moč.r.
5o432	Resekcia 1 al.viac nádorov na vonk.ústí moč.rúry
5o43x	Transuretr.incízia chor.tk.moč.rúry:ost.
5o440	Plastická meatotómia moč.rú:incízia močovej rúry
5o441	Plastická meatotómia moč.rú:meatoplastika
5o442	Meatotómia
5o443	MA- meatal advancement
5o44x	Plastická meatotómia moč.rúry:ost.
5o491	OP cystouretro-enterokély rekonštr./s plastikou sfinkteru
5o492	Zavedenie stentu do moč.rúry
5o493	Zavedenie uretrálnej endoprotézy transuretr.
5o494‡	Odstránenie uretrálnej endoprotézy transuretr.
5o495‡	Odstránenie stentu z močovej rúry
5o499‡	Divulzia močovej rúry
5o49a.1‡	Endoskop.submukózna aplikácia látok do moč.rúry u muža
5o49a.2‡	Endoskop.submukózna aplikácia látok do moč.rúry u ženy
5o49b	Posunutie vonkajšieho ústia moč.rú.a glanduloplastika
5o49c	Duckettova plastika
5o49x‡	Iné OP na moč.úre a periuretrál.tkanive,ost.
5o900.1	Perirenál.incízia retroperitoneál.tk:otv.ch.abd.
5o900.2	Perirenál.incízia retroperitoneál.tk:lumbt.
5o900.4	Perirenál.incízia retroperitoneál.tk:lsk.
5o901.1	Perirenál.drenáž retroperitoneál.tk:otv.ch.abd.
5o901.2	Perirenál.drenáž retroperitoneál.tk:lumbt.
5o901.4	Perirenál.drenáž retroperitoneál.tk:lsk.
5o902.1	Retroperitoneál.drenáž retroperitoneál.tk:lpt.
5o902.2	Retroperitoneál.drenáž retroperitoneál.tk:lumbt.
5o902.4	Retroperitoneál.drenáž retroperitoneál.tk:lsk.
5o903.1	Panvová drenáž retroperitoneál.tk:lpt.
5o903.2	Panvová drenáž retroperitoneál.tk:lumbt.
5o903.4	Panvová drenáž retroperitoneál.tk:lsk.
5o905.1	Excízia perirenálneho tkaniva:lpt.
5o905.2	Excízia perirenálneho tkaniva:lumbt.
5o905.4	Excízia perirenálneho tkaniva:lsk.
5o906.1	Excízia retroperitoneálneho tkaniva:lpt.
5o906.2	Excízia retroperitoneálneho tkaniva:lumbt.
5o906.4	Excízia retroperitoneálneho tkaniva:lsk.
5o907.1	Radikál.paraaortál.lymfadenektómia v kombi.s inými OP:lpt.
5o907.2	Radikál.paraaortál.lymfadenekt.kombi.s inými OP:lumbt.
5o907.4	Radikál.paraaortál.lymfadenekt.kombi.s inými OP:lsk.
5o907.x	Radikál.paraaortál.lymfadenekt.kombi.s inými OP:ost.
5o908.1	Radik.panvová lymfadenektómia v kombi.s i.OP:lpt.
5o908.2	Radik.panvová lymfadenektómia v kombi.s i.OP:lumbt.
5o908.4	Radik.panvová lymfadenektómia v kombi.s i.OP:lsk.
5o908.x	Radik.panvová lymfadenektómia v kombi.s i.OP:iné
5o909.1	Res.tkaniva bez presného urč.vzťahu k org:lpt.
5o909.2	Res.tkaniva bez presného urč.vzťahu k org:lumbt.
5o909.4	Res.tkaniva bez presného urč.vzťahu k org:lsk.
5o90x.1	Iná incízia a excízia retroperit.tk:lpt.
5o90x.2	Iná incízia a excízia retroperit.tk:lumbt.
5o90x.3	Iná incízia a excízia retroperit.tk:torakoabd.
5o90x.4	Iná incízia a excízia retroperit.tk:lsk.
5o911	Incízia perivezikálneho tkaniva
5o912	Excízia perivezikálneho tkaniva
5o91x	Incízia a excízia perivezikálneho tkaniva:ost.
5o920.1	Bulbárna implantácia umelého zvierača, jeden prstenec
5o920.2	Bulbárna implantácia umelého zvierača, dva prstence
5o920.3	Bulbár.implant.umelého zvierača,hrdlo moč.mechúra
5o920.x	Implantácia umelého zvierača, ostatné
5o921	Odstránenie umelého zvierača
5o922.1	Bulbárna výmena umelého zvierača,1 prstenec
5o922.2	Bulbárna výmena umelého zvierača,2 prstence
5o922.3	Bulbár.výmena umelého zvierača,hrdlo moč.mechúra
5o922.x	Výmena umelého zvierača, ostatné
5o923	Revízia zákroku pri umelom zvierači
5o92x	Iné zákroky pri umelom zvierači
5o950.1	Parauret.instilač.metódy s použ.dextr-hyalur.gél
5o950.2	Parauretrál.instilač.metódy s použ.i.mat.
5o951	Jednodobé vytvorenie neomočovej rúry
5o952.1	Dvojdobé vytvorenie neomočovej rúry, prvá doba
5o952.2	Dvojdobé vytvorenie neomočovej rúry, druhá doba
5o992.10	Pelvic organ prolaps[POP] pred.diel bez synt.mat:lpt.
5o992.11	Pelvic organ prolaps [POP], pred.diel lpt s použ.syntet.mat
5o992.40	Pelvic organ prolaps[POP] pred.diel bez synt.mat:lsk.
5o992.41	Pelvic organ prolaps [POP], pred. diel lsk s použ.syntet.mat
5o992.70	POP predný diel bez synt.mat:vaginál.
5o992.71	POP predný diel so syntet.mat:vag.
5o993.10	Pelvic organ prolaps [POP], stred.diel lpt bez použ.syntet. mat
5o993.11	Pelvic organ prolaps [POP] stred.diel so synt.mat:lpt.
5o993.40	Pelvic organ prolaps [POP], stred.diel lsk bez použ.syntet. mat
5o993.41	Pelvic organ prolaps [POP] stred.diel so synt.mat:lsk
5o993.70	Pelvic organ prolaps [POP] stred.diel bez synt.mat:vag.
5o993.71	Pelvic organ prolaps [POP],stred.diel vaginál.s pou.syntet.mat
5o994.10	Pelvic organ prolaps [POP],zadný diel lpt bez použ.synt.mat
5o994.11	Pelvic organ prolaps [POP] zadný diel lpt s použ.syntet.mat.
5o994.40	Pelvic organ prolaps [POP], zadný diel lsk bez použ.syntet.mat
5o994.41	Pelvic organ prolaps [POP] zadný diel lsk s použ.syntet.mat
5o994.70	Pelvic organ prolaps[POP] zadný diel bez synt.mat:vag.
5o994.71	Pelvic organ prolaps [POP] zadný diel so synt.mat:vag.
5o995.1	Res/prer.alopl.p/sieťky-revíz.po OP inkont/prol:perineál
5o995.2	Res/prer.alopl.p/sieťky-revíz.po OP inkont/prol:abd.
5o995.3	Res/prer.alopl.p/sieťky-revíz.po OP inkont/prol:komb.vag-abd
5o995.4	Res/prer.alopl.p/sieťky-rev.po OP inkon/prol:komb.abd-perin
5o995.7	Res/prer.alopl.p/sieťky-revíz.po OP inkont/prolaps:vag.
5o995.x	Res/prer.alopl.pás./sieť-rev.po OP pre inkon/prolaps:ost.
5o99x	Iné OP na močovopohlavnom systéme:ost
5p111.t	Incízia prostaty, transuretrálne
5p111.x	Incízia prostaty, ostatné
5p112	Incízia periprostatického tkaniva bez drenáže
5p113	Incízia a drenáž periprostatického tkaniva
5p114	Incízia abscesu prostaty transuretrálna
5p115	Drenáž abscesu prostaty transrektálne
5p116	Excízia periprostatického tkaniva
5p11x	Incízia prostaty,Incízia/excízia periprostatického tk:ost.
5p121.1	Prostatektómia:suprapubicky-transvezikálne,lpt.
5p121.2	Prostatektómia retropubicky:laparotomicky
5p121.3	Prostatektómia retropubicky:laparoskopicky
5p121.4	Prostatektómia transperineálne:lpt.
5p121.x	Prostatektómia:ost.
5p122.2	Rad.prostatektómia bez reg.LNE:retropubicky
5p122.3	Rad.prostatektómia bez reg.LNE:perineálne
5p122.4	Radikál.prostatektómia bez reg.LNE:lsk.
5p122.8	Rad.prostatektómia bez reg.LNE:rob.
5p123.2	Rad.prostatekt.b.reg.LNE,šetr.nervovociev.zv:retropub
5p123.3	Rad.prostatekt.b.reg.lymfadenekt,šetr.nerv-ciev.zv:perineál
5p123.4	Rad.prostatektómia bez reg.LNE,šetrenie nervovociev.zv:lsk.
5p123.8	Rad.prostatekt.bez reg.LNE,šetrenie nervovociev.zv:robot.
5p124.2	Rad.prostatektómia s regionál.LNE:retropubicky
5p124.3	Rad.prostatekt.s reg.lymfadenek:perineál,lsk.lymfadenekt
5p124.4	Radikál.prostatektómia s reg.LNE:lsk.
5p124.8	Rad.prostatektómia s reg.LNE:robot.
5p125.2	Rad.prostatekt.s reg.LNE,šetr.nervovociev.zv:retropub
5p125.3	Rad.prostatekt.s r.LNE,šet.n-c.zv:perin,lsk.lymfadenekt
5p125.4	Rad.prostatektómia s reg.LNE,šetrenie nervovociev.zv:lsk.
5p125.5	Rad.prostatektómia s reg.LNE,šetrenie nervovociev.zv:rob.
5p126.2	Radik. prostatekt.s rozšír.LNE:retropubicky

5p126.3	Radik.prostatekt.s rozš.LNE:perineál.a lsk.lymfadenekt.
5p126.4	Radik. prostatekt. s rozšír.lymfadenekt:laparoskopicky
5p126.8	Radik. prostatekt. s rozš.lymfadenekt: roboticky
5p127.2	Radik.prostatekt.s rozš.LNE,šetr.nerv-ciev.zväz:retropub
5p127.3	Rad.prostatekt.s rozš.LNE,šetr.nerv-c.zväz:perineál.a lsk.LNE
5p127.4	Radik.prostatekt.s rozš.LNE,šetr.nerv-ciev.zväz:lsk.
5p127.5	Radik.prostatekt.s rozš.LNE,šetr.nerv-ciev.zväz:robot.
5p12x	Iná radikálna prostatektómia
5p131	Transrektál.a perkutánna termodeštrukcia tkaniva prostaty
5p132	Transrektál.a perkutánna deštrukcia tkaniva prostaty UZV
5p133	Transrekt.a perkut.deštrukcia tk.prostaty nosičmi žiarenia
5p134	Aplikácia rádiových zŕn do prostaty
5p135	Kryodeštrukcia tkaniva prostaty
5p136	Mikrovlnná deštrukcia prostaty
5p13x	Transrektálna a perkutánna deštr.tk.prostaty:ost.
5p140.1	Transuretr.endores.tk.prostaty:elektrores.TURP
5p140.2	Transuretr.endores.tk.prost:elektrores s epicystostóm.trok.
5p141	Transuretrálna endoresekcia tk.prostaty:kryoablácia
5p142	Transuretr.endores.tk.prostaty:termores/termodešt.
5p143.1	Transuretr.endores.tk.prostaty:intersticiál.laser.deštr
5p143.2	Transuretrál.endoresekcia tk.prostaty:viz.kontr.las.ab [VLAP]
5p143.3	Transuretr.endores.tk.prostaty:laser.vaporizácia prostaty
5p143.x	Transuretrálna endoresekcia tk.prostaty:laserová deštr:iná
5p144	Transur.endores.tk.prostaty:transuretr.ihl.abl.tk.prost[TUNA]
5p145	Transur.endores.tk.prostaty:elektrická vaporizácia
5p146	Transur.endores.tk.prostaty:bipolár.resekcia(enukleácia)
5p14x	Transuretrálna endoresekcia tk.prostaty:ost.
5p151↔	Incízia na semenných mechúrikoch
5p152↔	Excízia na semenných mechúrikoch
5p153↔	Exstirpácia na semenných mechúrikoch
5p15x↔	Operácie na semenných mechúrikoch:ost.
5p190.1	Ošetrenie krvácania na prostate:laparotom.
5p190.t	Ošetrenie krvácania na prostate:transuretrál.
5p191	Rekonštrukcia prostaty po poranení
5p192	Dilatácia prostatickej močovej rúry
5p193	Zavedenie stentu do prostatickej močovej rúry
5p194	Výmena stentu v prostatickej močovej rúre
5p195‡	Odstránenie stentu z prostatickej močovej rúry
5p196	Iné operácie na prostate:revízia
5p197	Zavedenie prostatickej endoprotézy
5p198‡	Odstránenie prostatickej endoprotézy
5p19x‡	Iné operácie na prostate:ost
5p201	Excízia fistuly skróta
5p20x	Iná excízia a deštr.chor.tk.skróta
5p211	Parciálna resekcia chorého tkaniva skróta
5p212	Radikálna resekcia chorého tkaniva skróta
5p221	Operácia skróta pre úraz
5p233	Incízia skróta a tunica vaginalis testis:odstr.cudz.t.
5p241	Plastická rekonštrukcia skróta a tunica vaginalis testis
5p242	Vytvor.a rekonštrukcia skróta a tunica vaginalis testis
5p301.0↔	Orchiektómia bez epididymektómie:inguin.retencia semenn
5p301.2↔	Orchiektómia bez epididymektómie:skrotálne
5p302.0↔	Orchiektómia s epididymektómiou:inguin.reten.semenníka
5p302.2↔	Orchiektómia s epididymektómiou:skrotálne
5p303.1↔	Abdominálna retencia semenníka:lpt.
5p303.4↔	Abdominálna retencia semenníka:lsk.
5p304↔	"Rad.orchiekt,epididymekt.a odstránením""spermatic cord"""
5p305.0↔	Odstr.zostávajúceho semenníka:inguinálne
5p305.2↔	Odstr.zostávajúceho semenníka:skrotálne
5p306↔	Orchiektómia u novorod.pre intrauter.torziu testis:inguinál.
5p30x↔	Orchiektómia:ost.
5p311↔	Orchidopexia s funikulolýzou
5p312↔	Orchidopexia skrotálne
5p31x↔	Orchidopexia:ost.
5p320.1↔	Oper.premies.abd.ulož.semenníka bez mikrovask.anast:lpt.
5p320.4↔	Oper.premiestn.abd.ulož.sem.bez mikrovaskul.anastom:lsk.
5p321.1↔	OP premiestn.abdomin.ulož.sem.s mikrovaskul.anast:lpt.
5p321.4↔	OP premiestn.abd.ulož.sem.s mikrovaskulárnou anast:lsk.
5p32x↔	OP premiestnenie abdominál.uloženého semenníka:ost.
5p341‡↔	Implantácia protézy semenníka
5p342‡↔	Výmena protézy semenníka
5p343‡↔	Odstránenie protézy semenníka
5p34x‡↔	Implantácia,výmena a odstr.protézy semenníka:ost.
5p351↔	Sutúra semeníka po poranení
5p35x↔	Rekonštrukcia semeníka:ost.
5p391.0	Explorácia pri kryptorchizme:inguin.
5p391.1↔	Explorácia pri kryptorchizme:lpt.
5p391.4	Explorácia pri kryptorchizme:lsk.
5p391.x	Explorácia pri kryptorchizme:ost
5p392↔	Odobratie tk.semenníka v príprave umel.oplodnenia
5p393↔	Incízia semeníka
5p394↔	Excízia a deštrukcia chorého tkaniva semenníka
5p39x‡↔	Iné operácie na semenníku:ost
5p401.2↔	Sklerotizácia testikulárnej žily:skrotálne
5p402.0↔	Resekcia testikulárnej žily a testikulárnej tepny:inguin
5p402.1↔	Resekcia testikulárnej žily a testikulárnej tepny:otv.mikrochir
5p402.3↔	Resekcia testikulárnej žily a testikulárnej tepny:lumb
5p402.4↔	Resekcia testikulárnej žily a testikulárnej tepny:lsk.
5p403↔	OP hydrokély semenn.povrazca
5p40x↔	Oper.th.varikokély a hydrokély semenného povrazca:ost
5p411↔	Excízia cysty v oblasti nadsemenníka
5p412↔	Excízia spermatokély v obl.nadsemenníka
5p413↔	Excízia Morgan.hydatiídy v obl.nadsemenníka
5p41x↔	Excízia v oblasti nadsemenníka,ost.
5p421↔	Parciálna epididymektómia
5p422↔	Totálna epididymektómia
5p42x↔	Epididymektómia, ostatné
5p431↔	Sutúra semenného povrazca po poranení
5p432↔	Plastická rekonštrukcia semenného povrazca
5p433‡↔	Detorkv.semen.povrazca pri torzii,vrát.kontralat.orchidopex
5p434‡↔	Detorzia testis manuálne
5p43x‡↔	Rekonštrukcia semenného povrazca:ost.
5p461↔	Sutúra semenovodu a nadsemenníka po poranení
5p462↔	Vazovazostómia
5p463↔	Epididymovazostómia
5p464↔	Tubulovazostómia
5p465↔	Vytvorenie umelej spermatokély
5p46x↔	Rekonštrukcia semenovodu a nadsemenníka:ost.
5p491↔	Incízia rozrušenia zrastov, epididymotómia
5p492↔	Incízia rozrušenia zrastov spermatického povrazca
5p493↔	Adheziolýza semenného povrazca
5p494↔	Odber tkaniva nadsemenníka v prípr.pred umel.oplodnením
5p49x↔	Iné OP na semen.povrazci,nadsemeníku a semenovode:ost
5p503	Cirkumcízia
5p504	Frenuloplastika a plastika predkožky
5p505.1	Krvavá repozícia na predkožke pre parafimózu v celk.anestézii
5p505.2	Nekrvavá repoz.na predkožke pre parafimózu v CA
5p506	Uvoľn.prepuciálnych zrastov na predkožke[synechiolýza]
5p511	Lok.excízia chor.tk.penisu
5p512	Lok.deštrukcia chor.tk.penisu
5p51x	Lok.excízia a deštr.chor.tk.penisu:ost.
5p521	Čiastočná amputácia penisu
5p522	Totálna amputácia penisu
5p523	Emaskulinizácia penisu
5p530	Sutúra penisu pri poranení
5p531	Narovnanie tela penisu
5p532	Plast.rekonštrukcia penisu pri zmene pohlavia
5p533	Úprava penoskrotálnej transpozície
5p534	Operácia zanoreného penisu
5p535	Operácia zlomeniny penisu
5p536	Preťatie ligamentum suspenzorium penis
5p537	Operácie pri induratio penis plastica
5p53x	Plastická rekonštrukcia penisu:ost.
5p541	Plast.rek.epispád,muž:narovnanie tela penisu a chordektóm
5p542	Plast.rek.episp.muž:uvoľ.kaver.tel,ventr.transpoz.moč.rúry
5p543.0	Plast.rekonštr.epispádie,muž:vytv.moč.rúry pou.kože predkož
5p543.1	Plast.rekonštr.epispádie,muž:vytv.moč.rúry pou.kože penisu
5p543.2	Plast.rekonštr.epispádie,muž:vytv.moč.rúry pou.bukál.slizn.
5p543.3	Plast.rekonštr.epispád,muž:vytv.moč.rúry pou.slizn.m.mech
5p543.x	Plast.rekonštr.epispádie,muž:vytv.moč.rúry:ost.

5p54x	Plastická rekonštrukcia epispádie u muža:ost
5p551	Plast.rekonštr.hypospádie,muž:meatoglandulárna plast.
5p552	Plast.rek.hyposp.muž:narovnanie tela pen,chordekt
5p553.0	Plast.rekonštr.hypospádie,muž:vytv.moč.rúry:s kože predkožky
5p553.1	Plast.rekonštr.hypospádie,muž:vytv.moč.rúry:s kože penisu
5p553.2	Pl.rekonštr.hypospádie,muž:vytv.moč.rúry:transpl.bukál.sl
5p553.3	Pl.rekonštr.hypospád,muž:vytv.moč.rúry:transpl.sl.m.mech
5p553.x	Plast.rekonštr.hypospádie,muž:vytv.moč.rúry:iné
5p554	King-Duplay plastika
5p555	Plastická rekonštr.hypospádie u muža:sekundárny výkon
5p556	Mathieau plastika
5p55x	Plastická rekonštr.hypospádie u muža:ost.
5p590	Incízia na penise
5p591	Adheziolýza na penise
5p592	Uzavretie venózneho úniku penisu
5p593	Revaskularizač.OP na penise
5p594	Shuntové OP kavernóz.telesách penisu
5p595.1	Implantácia semirigídnej penilnej protézy
5p595.2	Implantácia hydraulickej penilnej protézy
5p595.x	Implantácia penilnej protézy,ost.
5p596	Revízia penilnej protézy
5p597.1	Výmena penilnej protézy na semirigídnu protézu
5p597.2	Výmena penilnej protézy na hydraulickú protézu
5p597.x	Výmena penilnej protézy, ostatné
5p598	Odstránenie penilnej protézy
5p599	Replantácia na penise
5p59x	Iné operácie na penise:ost.
5p5a1	OP na zmenu pohlavia:z muža na ženu
5q293	Vaporizácia laserová
5q690	Fistulektómia a plastika
5v144.c	Rad.a rozs.odstr.ch.t.na k.a podk.s tx/transpoz:inguin,genit.o
5v145.c	Rad.a rozs.ods.ch.tk.k.a podk.tx/transpoz,mikrog.ch:ingv,genit
5v150.c	Chir.vyč.r.any s odstr.chor.tk.na k.a podk:malá pl:ingv,genit.o.
5v151.c	Chir.vyčis.rany s odstr.chor.tk.na k.a podk:veľká pl:ingv,genit.o
5v152.c	Ch.vyč.rany ods.chor.tk.k.a podk:veľ.pl,vl.liek.nosič:ingv,gen.o
5v220.c	Voľ.tx.kože,príjemca:čias.dermoepid.štep,malá pl:ingv,genit.
5v222.c	Voľ.tx.kože,príjemca:kompl.dermoepi.štep,ma.pl:ingv,genit.o
5v226.c	Voľ.tx.kože,príjemca:kompl.dermoepi.štep,veľ.pl:ingv,genit.o
5v230.c	Lok.lalok.plast.kože a podk:dilatač.plast,mal.pl:ingv,genit.o
5v231.c	Lok.lal.plast.kože a podk:plast.rotov.lal,malá pl:ingv,genit.o
5v232.c	Lok.lal.plast.kože a podk:transpozič.plast,malá pl:ingv,genit.o
5v234.c	Lok.lal.plast.kože a podkož:Z-plast,malá pl:inguin,genit.o
5v23a.c	Lok.lal.plast.kože a podkož:W-plast,malá pl:inguin,genit.o
5v260.c	Kombi.plast.zákr.na koži a podk:kombin.lal.plast:ing,genit.o.
5v261.c	Komb.plast.zákr.k.a podk:komb.lal.plast.a voľ.k.tran:ing,gen.o
5v262.c	Komb.plast.zákr.k.a podk:stopk.miest.so vzdial.lal:ingv,gen.o
5v263.c	Kombi.pl.zákr.k.a podk:stopk.miest,vzd.lal.a v.kož.tra:ingv,gen
5v551.c	Voľ.tx.kože a lalok.plast.k.a podk.príjemca,kož.štep:ingv,gen.o
5v551.k	Voľ.tx.kože a lalok.plast.k.a podk.príjemca,kož.štep:skrótum
5v552.c	Voľ.tx.kože a lal.plast.k.a podk.príjem,k.plnej hrúbke:ingv,gen
5v552.k	Voľ.tx.kože a lal.plast.k.a podk.príjem,k.plnej hrúbke:skrótum
5v620.c	Tx.autológ.tuk.buniek (<100ml-makrogr),hoj.nervu:ingui.,gen.o
5v622.c	Tx.autol.tuk.b.,m.obj(<100ml-mikrogr.),hoj.nervu:ing,gen.o
5v624.c	Tx.autol.tuk.b.,m.o(<100ml-mikrogr.),chr.def.kože:ing,gen.o
5v625.c	Tx.autol.tuk.b.,m.obj(<100ml-mikrogr.),chr.fistuly:ing,gen.o
5v626.c	Tx.autol.tuk.b.,m.obj(<100ml-mikrogr.),jazv.tkan:ingv,genitál.o
5v627.c	Tx.autol.tuk.b.(<100ml-mikrogr),VVCH s def.o.mäkk.tk:ing,gen.o
5v62x.c	Iná tx.autológ.tuk.b.,malý o.(<100ml-mikrograft):inguin,genit.o
8r222.2	Autológna parauretrálna terapia kmeňovými bunkami
8r850.i	Selek. embol. tekut.: iné br. a pan. tep.
8r850.j	Selek. embol. tekut.: iné br. a pan. žily
8r851.i	Selek. embol. odp. bal.: iné br. a pan. tep.
8r851.j	Selek. embol. odp. bal.: iné br. a pan. žily
8r852.i	Selek. embol. c. okl.: iné br. a pan. tep.
8r852.j	Selek. embol. c. okl.: iné br. a pan. žily
8r853.i	Selek. embol. čas.: iné br. a pan. tep.
8r853.j	Selek. embol. čas.: iné br. a pan. žily
8r854.i	Selek. embol. kov. šp.: iné br. a pan. tep.
8r854.j	Selek. embol. kov. šp.: iné br. a pan. žily

ADRG M60 Zhubné nádory mužských pohlavných orgánov

HDg v tabuľke M09-1

DRG M60A Zhubné nádory mužských pohlavných orgánov, viac ako jeden ošetrovací deň, vek < 11 rokov alebo veľmi ťažké CC

Ošetrovacia doba > 1 d. a (žiadny GENOR alebo výk. v tabuľke M10-1) a (Vek < 11 r. alebo PCCL > 3)

DRG M60B Zhubné nádory mužských pohlavných orgánov, jeden ošetrovací deň alebo vek > 10 rokov, bez veľmi ťažkých CC, s vysoko komplexnou chemoterapiou

Výk. v tabuľke M60-1

DRG M60C Zhubné nádory mužských pohlavných orgánov, jeden ošetrovací deň alebo vek > 10 rokov, bez veľmi ťažkých CC, bez vysoko komplexnej chemoterapie

Hlavná diagnóza M09-1

Pozri stranu 421.

Výkon M10-1

Pozri stranu 422.

Výkon M60-1

8m304.1‡	Komplex.a inten.blok.CHT s vysokým st:1 blok CHT poč.1 hosp
8m304.2‡	Komplex.a intenz.blok.CHT vys.stupňa:2 bloky CHT poč.1 hosp

ADRG M61 Benígna hyperplázia prostaty

HDg v tabuľke M61-1

DRG M61Z Benígna hyperplázia prostaty

Hlavná diagnóza M61-1

N40	Hyperplázia prostaty

ADRG M62 Infekcia/zápal mužských pohlavných orgánov

HDg v tabuľke M62-1

DRG M62Z Infekcia/zápal mužských pohlavných orgánov

Hlavná diagnóza M62-1

A51.0	Primárny genitálny syfilis
A54.0	Gonok.inf.dol.časti moč-pohl.súst.bez absc.uretr./preds.žliaz
A54.1	Gonok.inf.dol.časti moč-pohl.súst.s absc.uretr.a preds.žliaz
A54.2	Gonok.pelveoperitonitída a.iná gonokok.moč-pohl.infekcia
A55	Lymphogranuloma venereum(chlamýdiový)
A56.0	Chlamýdiová infekcia dolných častí moč.-pohlav.súst.
A56.1	Chlamýdiová infekcia panvovej pobrušnice a moč.-pohlav.org.
A56.2	Chlamýdiová infekcia moč.-pohlav.súst.,bliž.neurč.
A56.8	Pohlavne prenosná chlamýdiová infekcia na iných miestach
A57	Mäkký vred[ulcus molle]
A58	Granuloma venereum(inguinale)
A59.0	Urogenitálna trichomonóza
A60.0	Infekcia genitálií a moč.-pohlav.súst.herpetickým vírusom
A60.1	Infekcia perianálnej kože a rekta,zapríč.herpetickým vírusom
A60.9	Anogenitálna infekcia zapríč.herpetickým vírusom,bliž.neurč
A63.8	Iná prevažne pohlavne prenosná choroba,bliž.urč.
A64	Pohlavne prenosná choroba,bližšie neurčená
B26.0	Parotitická orchitída(N51.1*)
B37.4	Kandidóza iných častí močovopohlavnej sústavy
N41.0	Akútna prostatitída
N41.1	Chronická prostatitída
N41.2	Absces prostaty
N41.3	Prostatocystitída
N41.8	Iná zápalová choroba prostaty
N41.9	Zápalová choroba prostaty,bližšie neurčená
N43.1	Infikovaná hydrokéla
N45.0	Orchitída,epididymitída a epididymoorchitída s abscesom
N45.9	Orchitída,epididymitída a epididymoorchitída bez abscesu
N47	Hyperplastická predkožka,fimóza a parafimóza
N48.1	Balanopostitída
N48.2	Iná zápalová choroba penisu
N48.6	Induratio penis plastica (balanitis xerotica obliterans)
N49.0	Zápalová choroba semenných mechúrikov
N49.1	Zápal.chor.semen.povrazca,semenník.pošv.obalu a semenov.
N49.2	Zápalová choroba mieška
N49.80	Fournierova gangréna u muža
N49.88	Zápalová choroba i.bliž.urč.mužských pohlav.org.
N49.9	Zápalová choroba bliž.neu.mužských pohlav.org.
Z41.2	Rutinná a rituálna obriezka

ADRG M64 Iné ochorenia mužských pohlavných orgánov a sterilizácia u mužov

Min. 1 HDg v tabuľke M64-1

DRG M64Z Iné ochorenia mužských pohlavných orgánov a sterilizácia u mužov

Diagnóza M64-1

D17.6	Nezhubný lipomatózny nádor semenného povrazca
D29.0	Nezhubný nádor penisu
D29.1	Nezhubný nádor prostaty
D29.2	Nezhubný nádor semenníka
D29.3	Nezhubný nádor nadsemenníka
D29.4	Nezhubný nádor mieška (skróta)
D29.7	Nezhubný nádor iných mužských pohlavných orgánov
D29.9	Nezhubný nádor bliž.neurč.mužských pohlav.org.
F52.2	Zlyhanie genitálnej odpovede
I86.1	Varixy skróta
I86.2	Varixy panvy
L29.1	Svrbenie skróta
L29.3	Anogenitálne svrbenie,bližšie neurčené
N42.0	Konkrement prostaty
N42.1	Kongescia a krvácanie z prostaty
N42.2	Atrofia prostaty
N42.8	Iná choroba prostaty,bližšie určená
N42.9	Choroba prostaty,bližšie neurčená
N43.0	Encystovaná hydrokéla
N43.2	Iná hydrokéla
N43.3	Hydrokéla,bližšie neurčená
N43.4	Spermatokéla
N44.0	Torzia semenníka
N44.1	Torzia hidatídy [Morgagni]
N46	Mužská neplodnosť
N48.0	Leukoplakia penisu
N48.30	Nízkoprietokový priapizmus
N48.31	Vysokoprietokový priapizmus
N48.38	Iný priapizmus
N48.39	Priapizmus,bližšie neurčený
N48.4	Impotencia organického pôvodu
N48.5	Vred penisu

N48.8	Iné choroby penisu,bližšie určené
N48.9	Choroba penisu,bližšie neurčená
N50.0	Atrofia semenníka
N50.1	Cievne choroby mužských pohlavných orgánov
N50.8	Iné choroby mužských pohlavných org,b.u.
N50.9	Choroby mužských pohlavavných org,b.n.
P83.5	Kongenitálna hydrokéla
Q53.0	Ektopický semenník
Q53.1	Jednostranne nezostúpený semenník
Q53.2	Obojstranne nezostúpený semenník
Q53.9	Nezostúpený semenník,bližšie neurčený
Q54.0	Hypospádia žaluďa [balanická]
Q54.1	Hypospádia penisu [penilná]
Q54.2	Hypospádia penisu a skróta [penoskrotálna]
Q54.3	Hypospádia perineálna
Q54.4	Vrodené ventrálne ohnutie penisu [vrodená chordea]
Q54.8	Iná hypospádia
Q54.9	Hypospádia, bližšie neurčená
Q55.0	Chýbanie a aplázia semenníka
Q55.1	Hypoplázia semenníka a mieška
Q55.2	Iná vrodená chyba semenníka a mieška
Q55.3	Atrézia semenovodu
Q55.4	Iná vrod.chyba semenov.,nadsemen.,semen.vač.a prostaty
Q55.5	Vrodené chýbanie a aplázia penisu
Q55.6	Iná vrodená chyba penisu
Q55.8	Iná vrod.chyba mužských pohlav.org.,b.u.
Q55.9	Vrod.chyba mužských pohlav.org.,b.n.
Q64.0	Epispádia
Q96.0	Karyotyp 45,X
Q96.1	Karyotyp 46,X izo (Xq)
Q96.2	Karyotyp 46,X s pat.pohl.chrom.,s výnimkou izo (Xq)
Q96.3	Mozaicizmus, 45,X/46, XX alebo XY
Q96.4	Mozaicizmus,45,X/i.bunková línia (e)s pat.pohl.chromoz.
Q96.8	Iný variant Turnerovho syndrómu
Q96.9	Turnerov syndróm,bližšie neurčený
Q97.0	Karyotyp 47,XXX
Q97.1	Ženský fenotyp s viac ako troma chromozómami X
Q97.2	Mozaicizmus, línie s rozličným počtom X chromozómov
Q97.3	Ženský fenotyp s karyotypom 46, XY
Q97.8	Iná abnnormál.pohlav.chromoz.so žensk.fenotypom,b.u.
Q97.9	Abnormalita pohlav.chromoz.so žensk.fenotypom,b.n.
Q98.0	Klinefelterov syndróm karyotyp 47,XXY
Q98.1	Klinefelterov syndróm.muž.fenotyp s viac ako dvoma chromoz.X
Q98.2	Klinefelterov syndróm muž.fenotyp s karyotypom 46,XX
Q98.3	Iný mužský fenotyp s karyotypom 46,XX
Q98.4	Klinefelterov syndróm,bližšie neurčený
Q98.5	Karyotyp 47,XYY
Q98.6	Mužský fenotyp so štruktúrnou abnormal.pohl.chromoz.
Q98.7	Mužský fenotyp s mozaicizmom pohlavných chromozómov
Q98.8	Iná abnorml.pohlav.chromoz.s mužsk.fenotypom,b.u.
Q98.9	Abnormalita pohlav.chromoz.s mužsk.fenotypom,b.n.
Q99.8	Iná chromozómová abnormalita,bližšie určená
R10.2	Bolesť v oblasti panvy a hrádze
R86.0	Abn.nález vo vzorkách z muž.pohl.org.:abn.hodn.enzým.
R86.1	Abn.nález vo vzorkách z muž.pohl.org.:abn.hodn.hormón.
R86.2	Abn.nález vo vzor.z muž.pohl.org.abn.hodn.liek.a biol.akt.lát.
R86.3	Abn.nález vo vzorkách z muž.pohl.org.:abn.hodn.lát.nemed.p.
R86.4	Abn.nález vo vzorkách z muž.pohl.org.:abn.imun.nález
R86.5	Abn.nález vo vzorkách z muž.pohl.org.:abn.mikrob.nález
R86.6	Abn.nález vo vzorkách z muž.pohl.org.:abn.cytol.nález
R86.7	Abn.nález vo vzorkách z muž.pohl.org.:abn.hist.nález
R86.8	Abn.nález vo vzorkách z muž.pohl.org.:iný abn.nález
R86.9	Abn.nález vo vzorkách z muž.pohl.org.:b.n.abn.nález
S30.2	Pomliaždenie vonkajších pohlavných orgánov
S31.2	Otvorená rana penisu
S31.3	Otvorená rana skróta a semenníkov
S31.5	Otvorená rana iných a bl.neurč.častí vonk.pohlavných orgánov
S37.7	Poranenie viacerých panvových orgánov
S37.82	Poranenie prostaty
S37.83	Poranenie semenného váčka
S37.84	Poranenie semenovodu
S37.88	Poranenie iných panvových orgánov
S37.9	Poranenie bližšie neurčeného panvového orgánu
S38.0	Drvivé poranenie vonkajších pohlavných orgánov
S38.2	Úrazová amputácia vonkajších pohlavných orgánov
S39.6	Poranenie vnútrobruš.orgánov s poranením panvových orgánov
T19.8	Cudzie teleso na i.mies. a na viac.miest.moč-pohl.súst.
T19.9	Cudzie teleso na bliž.urč.mieste moč-pohl.súst.
Z30.2	Sterilizácia
Z31.0	Tuboplastika/vazoplastika po predch.sterilizácii
Z31.3	Iná asistovaná metóda oplodnenia
Z31.4	Vyšetrenie a testovanie plodnosti (fertility)
Z64.1	Problémy súvisiace s multiparitou

ADRG-skupiny 901, 902

DRG-skupiny 901A, 901B, 901C, 901D, 902Z

OP-výkony nesúvisiace s HDg

OP-výkony nesúvisiace s HDg

MDC 13

Choroby ženských pohlavných orgánov

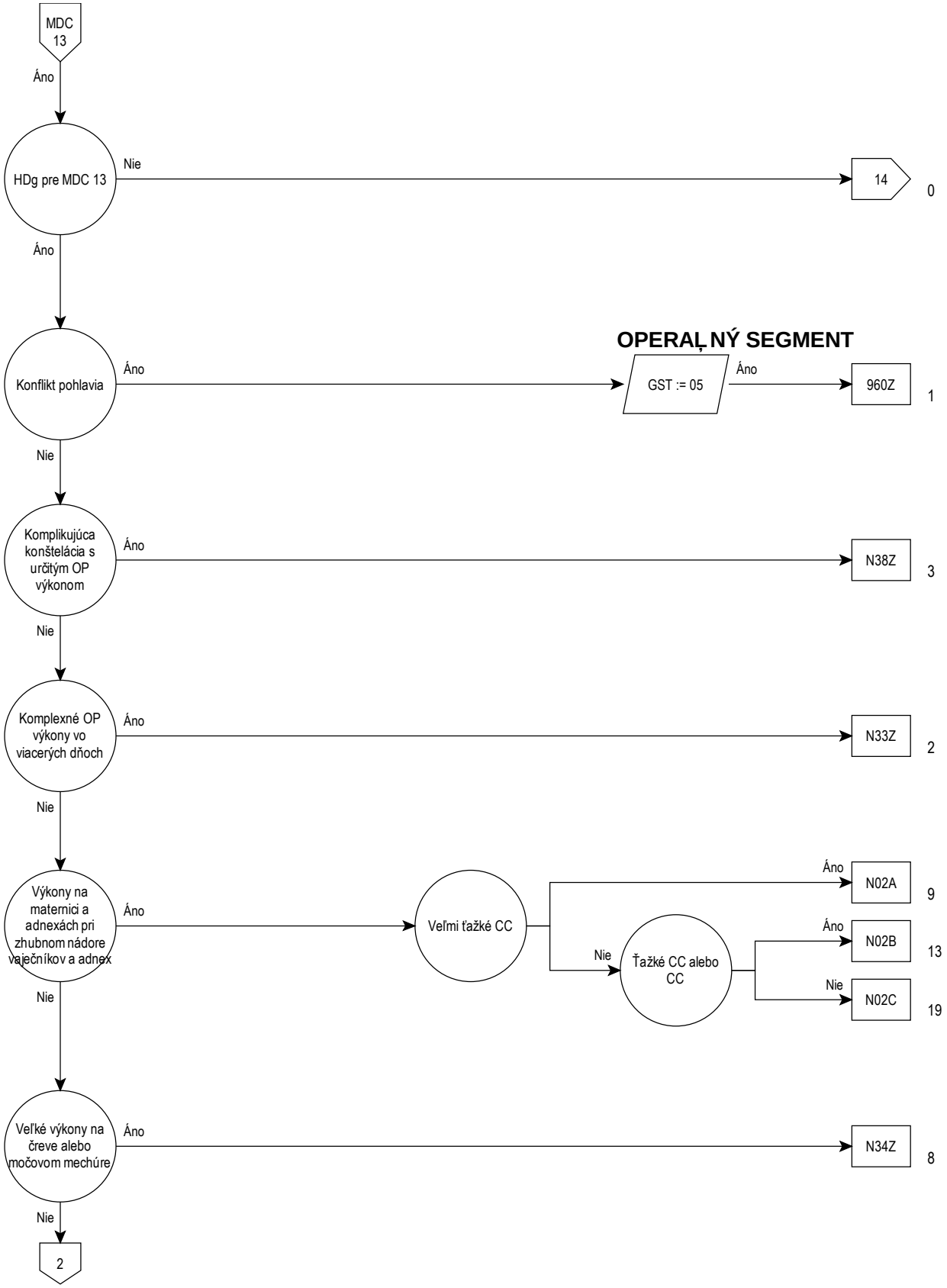
MDC 13
Áno
HDg pre MDC 13
Nie
14
0
Áno
Konflikt pohlavia
Áno
OPERAČNÝ SEGMENT
GST := 05
Áno
960Z
1
Nie
Komplikujúca konštelácia s určitým OP výkonom
Áno
N38Z
3
Nie
Komplexné OP výkony vo viacerých dňoch
Áno
N33Z
2
Nie
Výkony na maternici a adnexách pri zhubnom nádore vaječníkov a adnex
Áno
Veľmi ťažké CC
Áno
N02A
9
Nie
Ťažké CC alebo CC
Áno
N02B
13
Nie
N02C
19
Nie
Veľké výkony na čreve alebo močovom mechúre
Áno
N34Z
8
Nie
2

13

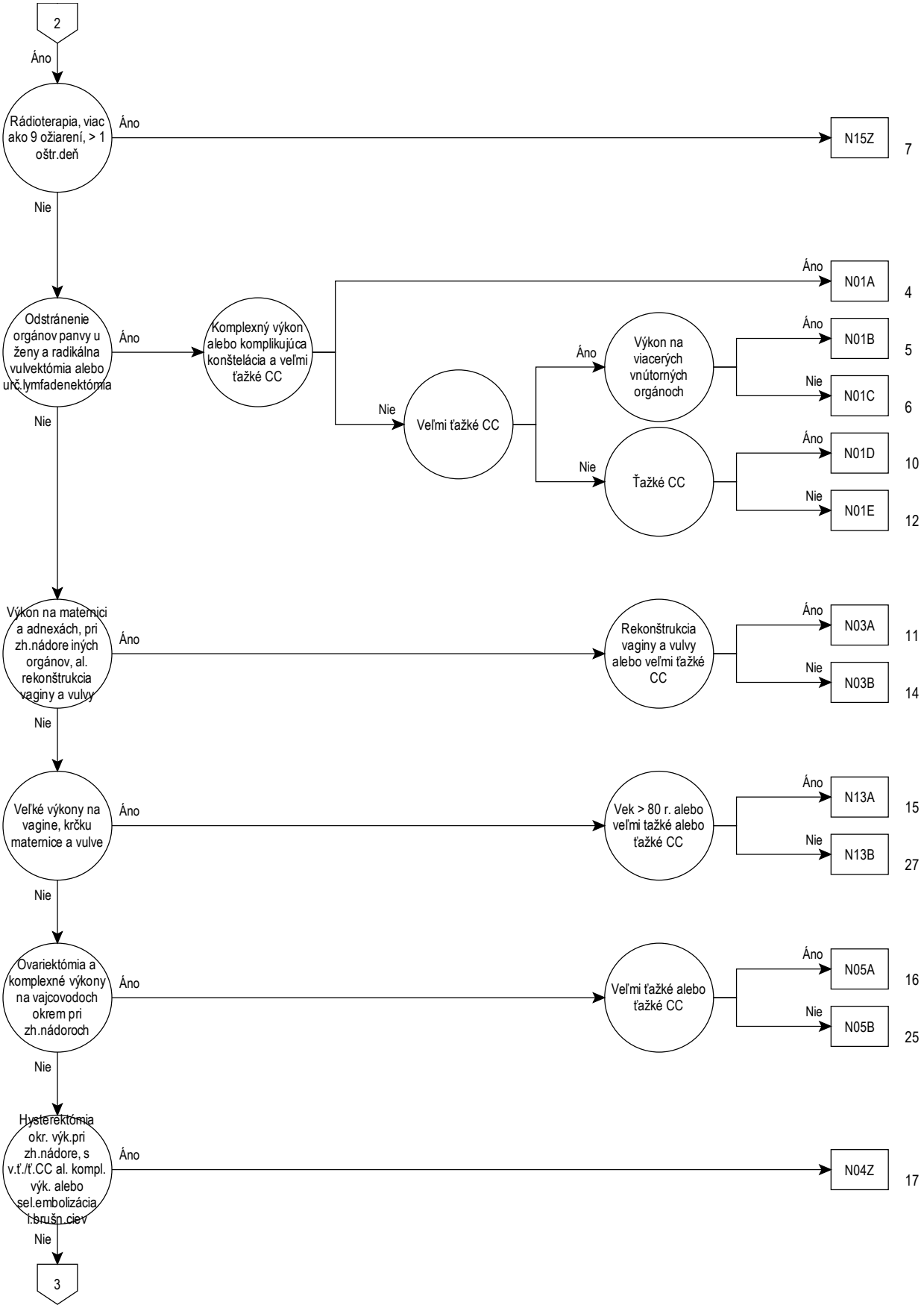
2
Áno
Rádioterapia, viac ako 9 ožiarení, > 1 oštr.deň
Áno
N15Z
7
Nie
Odstránenie orgánov panvy u ženy a radikálna vulvektómia alebo urč.lymfadenektómia
Áno
Komplexný výkon alebo komplikujúca konštelácia a veľmi ťažké CC
Áno
N01A
4
Nie
Veľmi ťažké CC
Áno
Výkon na viacerých vnútorných orgánoch
Áno
N01B
5
Nie
N01C
6
Nie
Ťažké CC
Áno
N01D
10
Nie
N01E
12
Nie
Výkon na maternici a adnexách, pri zh.nádore iných orgánov, al. rekonštrukcia vaginy a vulvy
Áno
Rekonštrukcia vaginy a vulvy alebo veľmi ťažké CC
Áno
N03A
11
Nie
N03B
14
Nie
Veľké výkony na vagine, krčku maternice a vulve
Áno
Vek > 80 r. alebo veľmi ťažké alebo ťažké CC
Áno
N13A
15
Nie
N13B
27
Nie
Ovariektómia a komplexné výkony na vajcovodoch okrem pri zh.nádoroch
Áno
Veľmi ťažké alebo ťažké CC
Áno
N05A
16
Nie
N05B
25
Nie
Hysterektómia okr. výk.pri zh.nádore, s v.ť./ť.CC al. kompl. výk. alebo sel.embolizácia i.brušn.ciev
Áno
N04Z
17
Nie
3

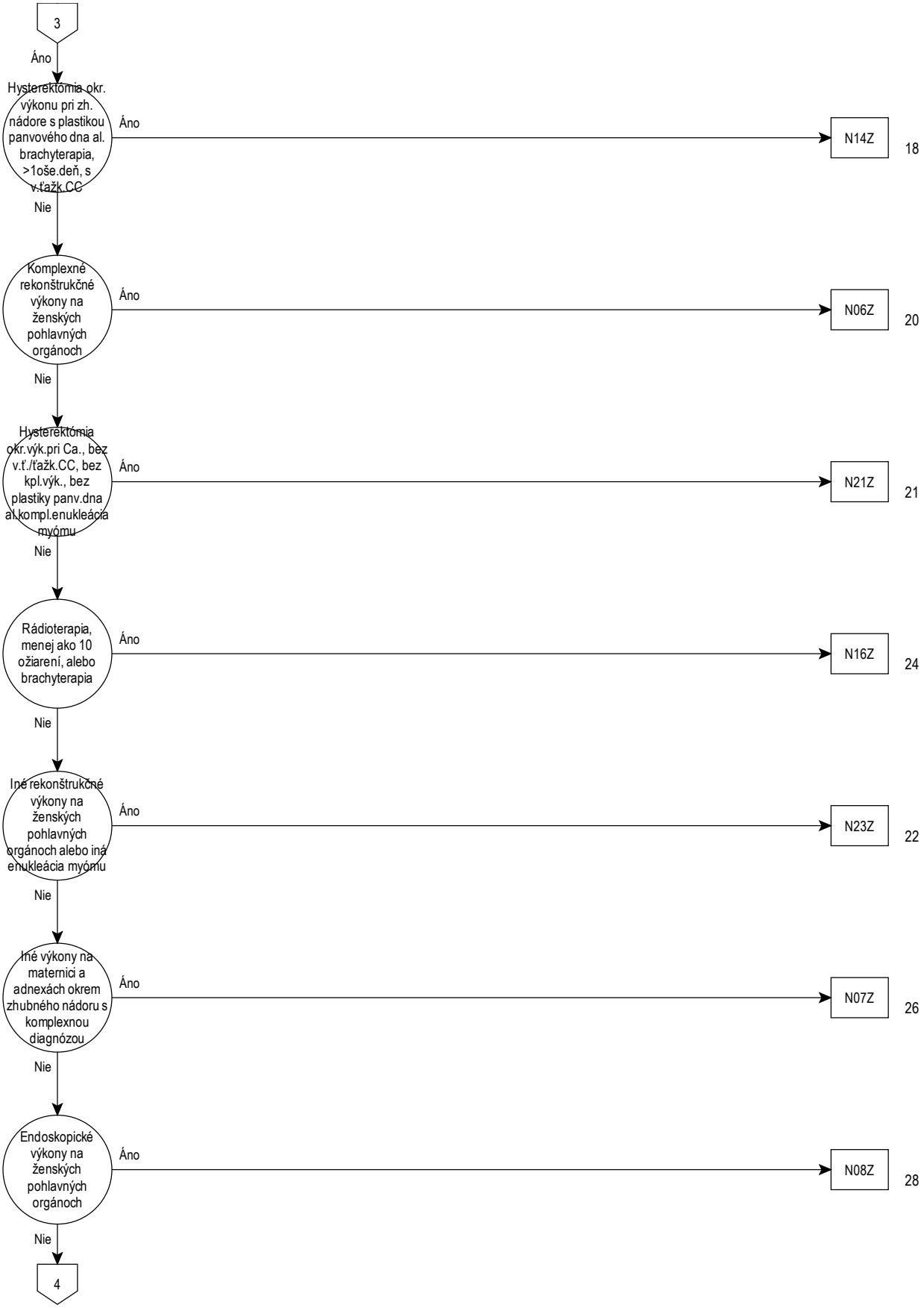
3
Áno
Hysterektómia okr. výkonu pri zh. nádore s plastikou panvového dna al. brachyterapia, >1oše.deň, s v.ťažk.CC
Áno
N14Z
18
Nie
Komplexné rekonštrukčné výkony na ženských pohlavných orgánoch
Áno
N06Z
20
Nie
Hysterektómia okr.výk.pri Ca., bez v.ť./ťažk.CC, bez kpl.výk., bez plastiky panv.dna al.kompl.enukleácia myómu
Áno
N21Z
21
Nie
Rádioterapia, menej ako 10 ožiarení, alebo brachyterapia
Áno
N16Z
24
Nie
Iné rekonštrukčné výkony na ženských pohlavných orgánoch alebo iná enukleácia myómu
Áno
N23Z
22
Nie
Iné výkony na maternici a adnexách okrem zhubného nádoru s komplexnou diagnózou
Áno
N07Z
26
Nie
Endoskopické výkony na ženských pohlavných orgánoch
Áno
N08Z
28
Nie
4

13

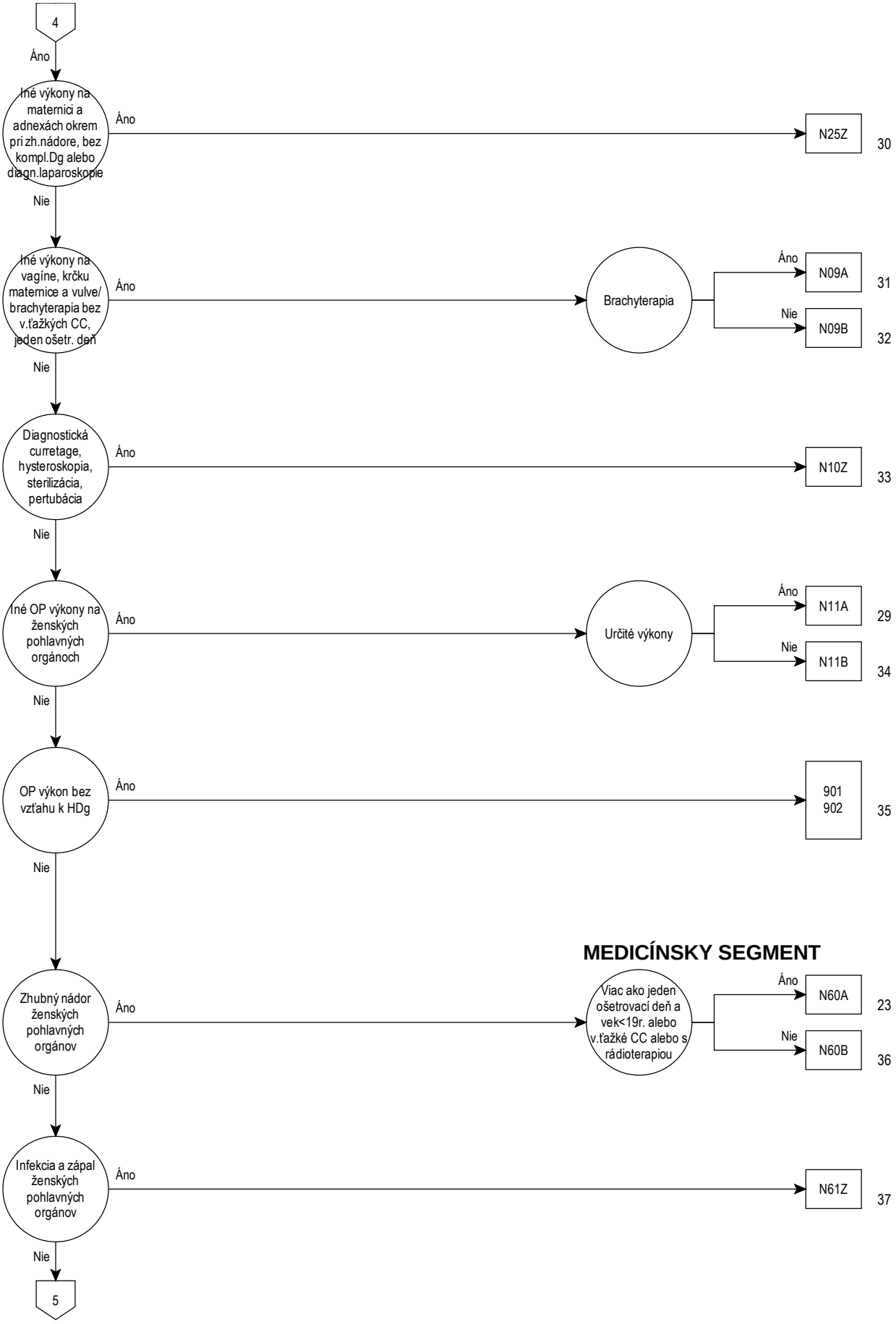
4
Áno
Iné výkony na maternici a adnexách okrem pri zh.nádore, bez kompl.Dg alebo diagn.laparoskopie
Áno
N25Z
30
Nie
Iné výkony na vagíne, krčku maternice a vulve/ brachyterapia bez v.ťažkých CC, jeden ošetr. deň
Áno
Brachyterapia
Áno
N09A
31
Nie
N09B
32
Nie
Diagnostická curretage, hysteroskopia, sterilizácia, pertubácia
Áno
N10Z
33
Nie
Iné OP výkony na ženských pohlavných orgánoch
Áno
Určité výkony
Áno
N11A
29
Nie
N11B
34
Nie
OP výkon bez vzťahu k HDg
Áno
901
902
35
Nie
MEDICÍNSKY SEGMENT
Zhubný nádor ženských pohlavných orgánov
Áno
Viac ako jeden ošetrovací deň a vek<19r. alebo v.ťažké CC alebo s rádioterapiou
Áno
N60A
23
Nie
N60B
36
Nie
Infekcia a zápal ženských pohlavných orgánov
Áno
N61Z
37
Nie
5

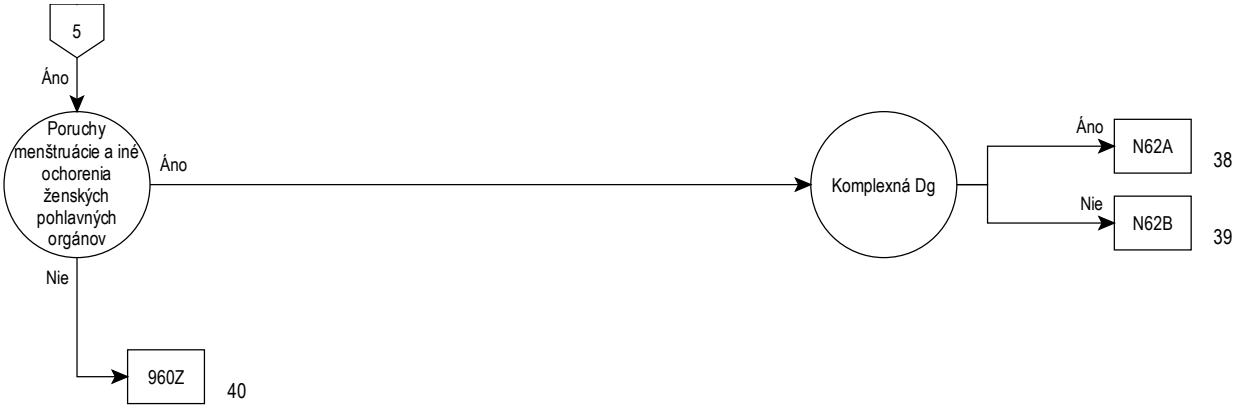
5
Áno
Poruchy menštruácie a iné ochorenia ženských pohlavných orgánov
Áno
Nie
960Z
40
Komplexná Dg
Áno
N62A
38
Nie
N62B
39

Rozhodovacia logika MDC 13

HDg v tabuľke MDC13-0

Hlavná diagnóza pre MDC 13 (MDC13-0)

A51.0	Primárny genitálny syfilis
A54.0	Gonok.inf.dol.časti moč-pohl.súst.bez absc.uretr./preds.žliaz
A54.1	Gonok.inf.dol.časti moč-pohl.súst.s absc.uretr.a preds.žliaz
A54.2	Gonok.pelveoperitonitída a.iná gonokok.moč-pohl.infekcia
A55	Lymphogranuloma venereum(chlamýdiový)
A56.0	Chlamýdiová infekcia dolných častí moč.-pohlav.súst.
A56.1	Chlamýdiová infekcia panvovej pobrušnice a moč.-pohlav.org.
A56.2	Chlamýdiová infekcia moč.-pohlav.súst.,bliž.neurč.
A56.8	Pohlavne prenosná chlamýdiová infekcia na iných miestach
A57	Mäkký vred[ulcus molle]
A58	Granuloma venereum(inguinale)
A59.0	Urogenitálna trichomonóza
A60.0	Infekcia genitálií a moč.-pohlav.súst.herpetickým vírusom
A60.1	Infekcia perianálnej kože a rekta,zapríč.herpetickým vírusom
A60.9	Anogenitálna infekcia zapríč.herpetickým vírusom,bliž.neurč
A63.8	Iná prevažne pohlavne prenosná choroba,bliž.urč.
A64	Pohlavne prenosná choroba,bližšie neurčená
B37.3	Kandidóza vulvy a pošvy(N77.1*)
B37.4	Kandidóza iných častí močovopohlavnej sústavy
C51.0	Zhubný nádor veľkého pysku
C51.1	Zhubný nádor malého pysku
C51.2	Zhubný nádor klitorisu
C51.8	Zhubný nádor vulvy presahujúci viaceré oblasti
C51.9	Zhubný nádor vulvy,bližšie neurčený
C52	Zhubný nádor pošvy
C53.0	Zhubný nádor endocervixu maternice
C53.1	Zhubný nádor exocervixu maternice
C53.8	Zhubný nádor krčka maternice presah.viac.obl.
C53.9	Zhubný nádor krčka maternice,bližšie neurčený
C54.0	Zhubný nádor istmu maternice
C54.1	Zhubný nádor endometria
C54.2	Zhubný nádor myometria
C54.3	Zhubný nádor dna maternice
C54.8	Zhub.nádor tela maternice presah.viac.obl.
C54.9	Zhubný nádor tela maternice,bližšie neurčený
C55	Zhubný nádor bližšie neurčenej časti maternice
C56	Zhubný nádor vaječníka
C57.0	Zhubný nádor vajíčkovodu
C57.1	Zhubný nádor širokého väzu maternice
C57.2	Zhubný nádor oblého väzu maternice
C57.3	Zhubný nádor parametria
C57.4	Zhubný nádor adnexov maternice,bližšie neurčený
C57.7	Zhubný nádor iných ženských pohlavných orgánov,bliž.urč.
C57.8	Zhubný nádor ženských.pohlavných orgánov,presah.viac.obl.
C57.9	Zhubný nádor ženského pohlavného orgánu,bliž.neurč.
C58	Zhubný nádor placenty
C76.3	Zhubný nádor na iných a nepres.urč.miestach panvy
C79.6	Sekundárny zhubný nádor vaječníka
C79.82	Sekundárny zhubný nádor pohlavných orgánov
D06.0	Karcinóm in situ endocervixu
D06.1	Karcinóm in situ exocervixu
D06.7	Karcinóm in situ inej časti krčka maternice
D06.9	Karcinóm in situ krčka maternice,bližšie neurčený
D07.0	Karcinóm in situ endometria
D07.1	Karcinóm in situ vulvy
D07.2	Karcinóm in situ pošvy
D07.3	Karcinóm in situ inýcha bliž.neurč.ženských pohlav.org.
D25.0	Submukózny leiomyóm maternice
D25.1	Intramurálny leiomyóm maternice
D25.2	Subserózny leiomyóm maternice
D25.9	Leiomyóm maternice,bližšie neurčený
D26.0	Iný nezhubný nádor krčka maternice
D26.1	Iný nezhubný nádor tela maternice
D26.7	Iný nezhubný nádor iných častí maternice
D26.9	Iný nezhubný nádor maternice,bližšie neurčený
D27	Nezhubný nádor vaječníka
D28.0	Nezhubný nádor vulvy
D28.1	Nezhubný nádor pošvy
D28.2	Nezhubný nádor vajíčkovodov a väzov maternice
D28.7	Nezhubný nádor iných bliž.urč.ženských pohlav.org.
D28.9	Nezhubný nádor bliž.neurč.ženských pohlav.org.
D39.0	Nádor s neurčitým/neznám.správaním:maternica
D39.1	Nádor s neurčitým/neznám.správaním:vaječník
D39.2	Nádor s neurčitým/neznám.správaním:placenta
D39.7	Nádor s neurčitým/neznám.správaním:i.žen.pohl.org.
D39.9	Nádor s neurčitým/neznám.správaním:bliž.neurč.žen.pohl.org.
E28.0	Porucha funkcie vaječníkov s nadbytkom estrogénov
E28.1	Porucha funkcie vaječníkov s nadbytkom androgénov
E28.2	Syndróm polycystických ovárií
E28.3	Primárna nedostatočnosť vaječníkov
E28.8	Iná porucha funkcie vaječníkov
E28.9	Porucha funkcie vaječníkov,bližšie neurčená
E89.4	Zlyhanie vaječníkov po lekárskom výkone
F52.2	Zlyhanie genitálnej odpovede
F52.5	Neorganický vaginizmus
I86.2	Varixy panvy
I86.3	Varixy vulvy
L29.2	Svrbenie vulvy
L29.3	Anogenitálne svrbenie,bližšie neurčené
N70.0	Akútna salpingitída a ooforitída
N70.1	Chronická salpingitída a ooforitída
N70.9	Salpingitída a ooforitída,bližšie neurčená
N71.0	Akútna zápalová choroba maternice
N71.1	Chronická zápalová choroba maternice
N71.9	Zápalová choroba maternice,bližšie neurčená
N72	Zápalová choroba krčka maternice
N73.0	Akútna parametritída a panvová celulitída
N73.1	Chronická parametritída a panvová celulitída
N73.2	Parametritída a panvová celulitída,b.n.
N73.3	Akútna pelveoperitonitída u žien
N73.4	Chronická pelveoperitonitída u žien
N73.5	Pelveoperitonitída u žien,bližšie neurčená
N73.6	Panvové peritoneálne adhézie u žien
N73.8	Iné zápalové choroby ženských panvov.orgánov,b.u.
N73.9	Zápalová choroba ženských panvov.orgánov,b.n.
N74.0	Tuberkulózna infekcia krčka maternice (A18.1†)
N74.1	Tuberkulózny zápal ženských panvov.org.
N74.2	Syfilitický zápal ženských panvov.org.
N74.3	Gonokokový zápal ženských panvov.org.
N74.4	Chlamýdiový zápal ženských panvových orgánov
N74.8	Zápalová choroba ženských panvov.org.pri i.chor.z.i.
N75.0	Cysta Bartholinovej žľazy
N75.1	Absces Bartholinovej žľazy
N75.8	Iné choroby Bartholinovej žľazy
N75.9	Choroba Bartholinovej žľazy,bližšie neurčená
N76.0	Akútna vaginitída
N76.1	Subakútna a chronická vaginitída
N76.2	Akútna vulvitída
N76.3	Subakútna a chronická vulvitída
N76.4	Absces vulvy
N76.5	Ulcerácia pošvy
N76.6	Ulcerácia vulvy
N76.80	Fournierova gangréna u ženy
N76.88	Iné zápaly pošvy a vulvy,bližšie určené
N77.0	Ulcerácia vulvy pri infek./parazit.chor.z.i.
N77.1	Vaginitída,vulvitída a vulvovaginit.pri infik./paraz.chor.z.i.
N77.8	Vulvovaginálna ulcerácia a zápal pri iných chorobách z.i.
N80.0	Endometrióza maternice

N80.1	Endometrióza vaječníka
N80.2	Endometrióza vajíčkovodu
N80.3	Endometrióza panvového peritonea
N80.4	Endometrióza rektovaginálneho septa a pošvy
N80.8	Iná endometrióza
N80.9	Endometrióza,bližšie neurčená
N81.0	Uretrokéla u ženy
N81.1	Cystokéla
N81.2	Nekompletný uterovaginálny prolaps
N81.3	Kompletný uterovaginálny prolaps
N81.4	Uterovaginálny prolaps,bližšie neurčený
N81.5	Pošvová enterokéla
N81.6	Rektokéla
N81.8	Iný prolaps pohlavných orgánov u ženy
N81.9	Prolaps pohlavných orgánov u ženy,bližšie neurčený
N82.0	Vezikovaginálna fistula
N82.1	Iná fistula medzi ženskými moč.a pohlav.oránmi
N82.5	Fistula medzi ženskými pohlavnými orgánmi a kožou
N82.8	Iná fistula ženských pohlavných orgánov
N82.9	Fistula ženských pohlavných orgánov,bliž.neurč.
N83.0	Folikulová cysta vaječníka
N83.1	Luteálna cysta
N83.2	Iná a bližšie neurčená cysta vaječníkov
N83.3	Získaná atrofia vaječníka a vajíčkovodu
N83.4	Prolaps a hernia vaječníka a vajíčkovodu
N83.5	Torzia vaječníka, topky vaječníka a vajíčkovodu
N83.6	Hematosalpinx
N83.7	Hematóm širokého väzu maternice
N83.8	Iné nezápal.zmeny vaječníka,vajíčkovodu a šir.väzu maternice
N83.9	Nezápal.zmeny vaječníka,vajíčkov.a šir.väzu maternice,b.n.
N84.0	Polyp tela maternice
N84.1	Polyp krčka maternice
N84.2	Polyp pošvy
N84.3	Polyp vulvy
N84.8	Polyp iných častí ženských pohlavných orgánov
N84.9	Polyp ženských pohlavných orgánov,bližšie neurčený
N85.0	Glandulárna hyperplázia endometria
N85.1	Adenomatózna hyperplázia endometria
N85.2	Hypertrofia maternice
N85.3	Subinvolúcia maternice
N85.4	Malpozícia maternice
N85.5	Inverzia maternice
N85.6	Vnútromaternicové zrasty
N85.7	Hematometra
N85.8	Iná nezápalová choroba maternice,bližšie určená
N85.9	Nezápalová choroba maternice,bližšie neurčená
N86	Erózia a ektropium krčka maternice
N87.0	Ľahká dysplázia krčka maternice
N87.1	Stredná dysplázia krčka maternice
N87.2	Ťažká dysplázia krčka maternice,nezatriedená inde
N87.9	Dysplázia krčka maternice,bližšie neurčená
N88.0	Leukoplakia krčka maternice
N88.1	Stará lacerácia krčka maternice
N88.2	Striktúra a stenóza krčka maternice
N88.3	Inkompetencia krčka maternice
N88.4	Hypertrofické predĺženie krčka maternice
N88.8	Iná nezápalová choroba krčka maternice,b.u.
N88.9	Nezápalová choroba krčka maternice,b.n.
N89.0	Ľahká dysplázia pošvy
N89.1	Stredne pokročilá dysplázia pošvy
N89.2	Ťažká dysplázia pošvy,nezatriedená inde
N89.3	Dysplázia pošvy,bližšie neurčená
N89.4	Leukoplakia pošvy
N89.5	Striktúra a atrézia pošvy
N89.6	Tesný prstenec hymenu
N89.7	Hematokolpos
N89.8	Iná nezápalová choroba pošvy,bližšie určená
N89.9	Nezápalová choroba pošvy,bližšie neurčená
N90.0	Ľahká dysplázia vulvy
N90.1	Stredne ťažká dysplázia vulvy
N90.2	Ťažká dysplázia vulvy,nezatriedená inde
N90.3	Dysplázia vulvy,bližšie neurčená
N90.4	Leukoplakia vulvy
N90.5	Atrofia vulvy
N90.6	Hypertrofia vulvy
N90.7	Cysta vulvy
N90.8	Iná nezápalová choroba vulvy a hrádze,b.u.
N90.9	Nezápalová choroba vulvy a hrádze,bližšie neurčená
N91.0	Primárna amenorea
N91.1	Sekundárna amenorea
N91.2	Amenorea,bližšie neurčená
N91.3	Primárna oligomenorea
N91.4	Sekundárna oligomenorea
N91.5	Oligomenorea,bližšie neurčená
N92.0	Nadmerná/častá menštruácia s pravidelným cyklom
N92.1	Nadmerná/častá menštruácia s nepravidelným cyklom
N92.2	Nadmerná menštruácia v puberte
N92.3	Ovulačné krvácanie
N92.4	Nadmerné krvácanie v premenopauze
N92.5	Iná nepravidelná menštruácia,bližšie určená
N92.6	Nepravidelná menštruácia,bližšie neurčená
N93.0	Postkoitálne a kontaktné krvácanie
N93.8	Iné abnormálne krvác.z maternice/pošvy,b.u.
N93.9	Abnormál.krvácanie z maternice/pošvy,b.n.
N94.0	Ovulačná bolesť (Mittelschmerz)
N94.1	Dyspareunia
N94.2	Vaginizmus
N94.3	Predmenštruačný syndróm
N94.4	Primárna dysmenorea
N94.5	Sekundárna dysmenorea
N94.6	Dysmenorea,bližšie neurčená
N94.8	Iná odchýlka spoj.so žensk.pohlav.org.a menštruač.cyklom,b.u.
N94.9	Odchýlka spoj.so žensk.pohlav.org.a menštruač.cyklom,b.n.
N95.0	Pomenopauzové krvácanie
N95.1	Menopauzové a klimakterické poruchy
N95.2	Pomenopauzová atrofická vaginitída
N95.3	Poruchy spojené s arteficiálnou menopauzou
N95.8	Iná menopauzové a perimenopauzové poruchy,b.u.
N95.9	Menopauzové a perimenopauzové poruchy,b.n.
N96	Sklon k habituálnemu potrácaniu
N97.0	Ženská neplodnosť spojená s anovuláciou
N97.1	Ženská neplodnosť tubárneho pôvodu
N97.2	Ženská neplodnosť maternicového pôvodu
N97.3	Ženská neplodnosť krčkového pôvodu
N97.4	Ženská neplodnosť spojená s mužskými faktormi
N97.8	Ženská neplodnosť iného pôvodu
N97.9	Ženská neplodnosť,bližšie neurčená
N99.2	Adhézie pošvy po chirurgickom výkone
N99.3	Prolaps pošvovej klenby po hysterektómii
Q50.0	Vrodené chýbanie vaječníka
Q50.1	Vývinová (dysontogenetická) cysta vaječníka
Q50.2	Vrodená torzia vaječníka
Q50.3	Iná vrodená chyba vaječníka
Q50.4	Embryonálna cysta vajíčkovodu
Q50.5	Embryonálna cysta šir.väzu maternice
Q50.6	Iná vrodená chyba vajíčkovodu a širokého väzu
Q51.0	Agenéza a aplázia maternice
Q51.1	Dvojitá maternica s dvoj.krčkom a dvoj.pošvou
Q51.2	Iné zdvojenie maternice
Q51.3	Dvojrohá maternica[uterus bicornis]
Q51.4	Jednorohá maternica[uterus unicornis]
Q51.5	Agenéza a aplázia krčka maternice
Q51.6	Embryonálna cysta krčka maternice
Q51.7	Vrod. fistula medzi maternicou,tráviacim a moč.traktom
Q51.8	Iná vrodená chyba maternice a krčka maternice
Q51.9	Vrod.chyba maternice a krčka maternice,b.n.
Q52.0	Vrodené chýbanie pošvy
Q52.1	Zdvojenie pošvy
Q52.2	Vrodená fistula medzi konečníkom a pošvou
Q52.3	Neperforovaný hymen

Q52.4	Iná vrodená chyba pošvy
Q52.5	Fúzia pyskov
Q52.6	Vrodená chyba klitorisu
Q52.7	Iná vrodená chyba vulvy
Q52.8	Iná vrod.chyba ženských pohlav.org.,b.u.
Q52.9	Vrodená chyba ženských pohlav.org.,b.n.
Q64.0	Epispádia
Q96.0	Karyotyp 45,X
Q96.1	Karyotyp 46,X izo (Xq)
Q96.2	Karyotyp 46,X s pat.pohl.chrom.,s výnimkou izo (Xq)
Q96.3	Mozaicizmus, 45,X/46, XX alebo XY
Q96.4	Mozaicizmus,45,X/i.bunková línia (e)s pat.pohl.chromoz.
Q96.8	Iný variant Turnerovho syndrómu
Q96.9	Turnerov syndróm,bližšie neurčený
Q97.0	Karyotyp 47,XXX
Q97.1	Ženský fenotyp s viac ako troma chromozómami X
Q97.2	Mozaicizmus, línie s rozličným počtom X chromozómov
Q97.3	Ženský fenotyp s karyotypom 46, XY
Q97.8	Iná abnormál.pohlav.chromoz.so žensk.fenotypom,b.u.
Q97.9	Abnormalita pohlav.chromoz.so žensk.fenotypom,b.n.
Q98.0	Klinefelterov syndróm karyotyp 47,XXY
Q98.1	Klinefelterov syndróm.muž.fenotyp s viac ako dvoma chromoz.X
Q98.2	Klinefelterov syndróm muž.fenotyp s karyotypom 46,XX
Q98.3	Iný mužský fenotyp s karyotypom 46,XX
Q98.4	Klinefelterov syndróm,bližšie neurčený
Q98.5	Karyotyp 47,XYY
Q98.6	Mužský fenotyp so štruktúrnou abnormal.pohl.chromoz.
Q98.7	Mužský fenotyp s mozaicizmom pohlavných chromozómov
Q98.8	Iná abnorml.pohlav.chromoz.s mužsk.fenotypom,b.u.
Q98.9	Abnormalita pohlav.chromoz.s mužsk.fenotypom,b.n.
Q99.8	Iná chromozómová abnormalita,bližšie určená
R10.2	Bolesť v oblasti panvy a hrádze
R87.60	Abnormál.skvamózne bunky neznámej signifikancie (ASCUS)
R87.61	Abnormálne skvanózne bunky vysokého stupňa (ASC-H)
R87.62	Skvamózna intraepiteliálna lézia nízkeho stupňa (L-SIL)
R87.63	Skvamózna intraepiteliálna lézia vysokého stupňa (H-SIL)
R87.64	Cytologický dôkaz malignity zo steru krčka maternice
R87.65	Chýbajúce žľazové bunky transformačnej zóny
R87.66	Iný abnormálny cytologický nález
R87.67	Nešpecifikovaný abnormálny cytologický nález
S30.2	Pomliaždenie vonkajších pohlavných orgánov
S31.4	Otvorená rana pošvy a vulvy
S31.5	Otvorená rana iných a bl.neurč.častí vonk.pohlavných orgánov
S37.4	Poranenie vaječníka
S37.5	Poranenie vajíčkovodu
S37.6	Poranenie maternice
S37.7	Poranenie viacerých panvových orgánov
S37.88	Poranenie iných panvových orgánov
S37.9	Poranenie bližšie neurčeného panvového orgánu
S38.0	Drvivé poranenie vonkajších pohlavných orgánov
S38.2	Úrazová amputácia vonkajších pohlavných orgánov
S39.6	Poranenie vnútrobruš.orgánov s poranením panvových orgánov
T19.2	Cudzie teleso vo vulve a pošve
T19.3	Cudzie teleso v maternici (ktorejkoľvek časti)
T19.8	Cudzie teleso na i.mies. a na viac.miest.moč-pohl.súst.
T19.9	Cudzie teleso na bliž.urč.mieste moč-pohl.súst.
T83.3	Mechanická komplik.zapríč.vnútromat.antikoncepčnou pomôc.
Z01.4	Gynekologické vyšetrenie (celkové) (rutinné)
Z30.2	Sterilizácia
Z31.0	Tuboplastika/vazoplastika po predch.sterilizácii
Z31.1	Umelé oplodnenie
Z31.2	Oplodnenie in vitro
Z31.3	Iná asistovaná metóda oplodnenia
Z31.4	Vyšetrenie a testovanie plodnosti (fertility)
Z40.01	Profylaktický chir.výk.pre ohrozenie zhub.nád.vaječ.
Z41.2	Rutinná a rituálna obriezka
Z43.7	Ošetrovanie umelo vytvorenej pošvy
Z64.1	Problémy súvisiace s multiparitou

ADRG N01 Panvová eviscerácia u ženy a radikálna vulvektómia alebo určitá lymfadenektómia

Výk. v tabuľke N01-3 alebo HDg v tabuľke N01-1 a minimálne 2 výk. v tabuľke N01-4 alebo (výk. v tabuľke N01-5 alebo HDg v tabuľke N01-2 a min. 1 výk. v tabuľke N01-6) a výk. v tabuľke N01-7

DRG N01A Panvová eviscerácia u ženy a radikálna vulvektómia alebo určitá lymfadenektómia s veľmi ťažkými CC, s komplexným výkonom alebo komplikujúca kontelácia

(Výk. v tabuľke N01-8 alebo Komplikujúce kontelácie II) a PCCL > 3

DRG N01B Panvová eviscerácia u ženy a radikálna vulvektómia alebo určitá lymfadenektómia s veľmi ťažkými CC, bez komplexného výkonu, bez komplikujúcej kontelácie s multiviscerálnym výkonom

PCCL > 3 a Multiviscerálny výkon

DRG N01C Panvová eviscerácia u ženy a radikálna vulvektómia alebo určitá lymfadenektómia s veľmi ťažkými CC, bez komplexného výkonu, bez komplikujúcej kontelácie, bez multiviscerálneho výkonu

PCCL > 3

DRG N01D Panvová eviscerácia u ženy a radikálna vulvektómia alebo určitá lymfadenektómia s ťažkými CC

PCCL > 2

DRG N01E Panvová eviscerácia u ženy a radikálna vulvektómia alebo určitá lymfadenektómia bez veľmi ťažkých alebo ťažkých CC

Hlavná diagnóza N01-1

C56	Zhubný nádor vaječníka

Hlavná diagnóza N01-2

C56	Zhubný nádor vaječníka
C57.0	Zhubný nádor vajíčkovodu
C57.1	Zhubný nádor širokého väzu maternice
C57.2	Zhubný nádor oblého väzu maternice
C57.3	Zhubný nádor parametria
C57.4	Zhubný nádor adnexov maternice,bližšie neurčený
C79.6	Sekundárny zhubný nádor vaječníka
D39.1	Nádor s neurčitým/neznám.správaním:vaječník

Výkon N01-3

5j514.0	Otvorená chirurgická mediastinálna lymfadenektómia
5j514.1	Endoskopická mediastinálna lymfadenektómia
5m120.0	Disekcia retroperitoneálnych LU:lpt.
5m120.3	Disekcia retroperitoneálnych LU:lsk.
5m121	Bloková disekcia inguinálnych LU:lpt.
5n427.01	Rozš.pred.rs.koneč.s uch.sfin s odstr.sused.org:otv.ch.s anast
5n427.02	Rozš.pr.rs.koneč.s uch.sfin s ods.sused.o:ot.ch.s enterst,sl.uz
5n427.21	Rozš.pred.res.konečn.s uch.sfin s odstr.sused.org:lsk.s anast.
5n427.22	Rozš.pred.rs.koneč.s uch.sfin s ods.ss.o:lsk.s enterost.,sl.uz
5n427.x	Rozšír.pred.res.konečníka s uchov.sfin s odstr.od sused.o:ost.
5n42b	Abdominoper.res.konečn.bez zachov.sfinkteru s odstr.sus.org
5n42d	Abdominosakr.res.koneč.bez zachov.sfinkt s odstr.sused.org
5n42x	Resekcia konečníka bez zachovania sfinkteru:ostatné
5o907.1	Radikál.paraaortál.lymfadenektómia v kombi.s inými OP:lpt.
5o907.2	Radikál.paraaortál.lymfadenekt.kombi.s inými OP:lumbt.
5o907.4	Radikál.paraaortál.lymfadenekt.kombi.s inými OP:lsk.
5o907.x	Radikál.paraaortál.lymfadenekt.kombi.s inými OP:ost.
5o908.1	Radik.panvová lymfadenektómia v kombi.s i.OP:lpt.
5o908.2	Radik.panvová lymfadenektómia v kombi.s i.OP:lumbt.
5o908.4	Radik.panvová lymfadenektómia v kombi.s i.OP:lsk.
5o908.x	Radik.panvová lymfadenektómia v kombi.s i.OP:iné
5q428.20	Radik.HYE s transpozíciou vaječníkov, abdominálne
5q428.24	Radik.HYE s transpozíciou vaječníkov, laparoskopicky
5q428.27	Radik.HYE s transpozíciou vaječníkov, vaginálne
5q428.28	Radik.HYE s transpozíciou vaječníkov, roboticky
5q428.30	Radik.HYE s transpoz.vaječníkov, abdominálne a detekt.sent.LU
5q428.34	Radik.HYE s transpozíciou vaječníkov, lsk a detekt.sent.LU
5q428.37	Radik.HYE s transpozíciou vaječníkov, vagin. a detekt.sent.LU
5q428.38	Radik.HYE s transpozíciou vaječníkov, robot.a detekt.sent.LU
5q741	Radikálna vulvektómia (predná, zadná)

Výkon N01-4

5n92c	Omentektómia peritoneálneho tkaniva
5q014.0↔	Radikálna ovarektómia:lpt.
5q014.4↔	Radikálna ovarektómia:lsk.
5q014.8↔	Radikálna ovarektómia:robot.
5q428.00	Radik.HYE s odstr.vaječníka/vaječníkov, abdominálne
5q428.04	Radik.HYE s odstr.vaječníka/vaječníkov, laparoskopicky
5q428.07	Radik.HYE s odstr.vaječníka/vaječníkov, vaginálne
5q428.08	Radik.HYE s odstr.vaječníka/vaječníkov, roboticky
5q428.10	Rad.HYE s odstr.vaječ/vaječníkov,abdomin.a detek.sentin.LU
5q428.20	Radik.HYE s transpozíciou vaječníkov, abdominálne
5q428.24	Radik.HYE s transpozíciou vaječníkov, laparoskopicky
5q428.27	Radik.HYE s transpozíciou vaječníkov, vaginálne
5q428.28	Radik.HYE s transpozíciou vaječníkov, roboticky
5q428.30	Radik.HYE s transpoz.vaječníkov, abdominálne a detekt.sent.LU
5q428.34	Radik.HYE s transpozíciou vaječníkov, lsk a detekt.sent.LU
5q428.37	Radik.HYE s transpozíciou vaječníkov, vagin. a detekt.sent.LU
5q428.38	Radik.HYE s transpozíciou vaječníkov, robot.a detekt.sent.LU

Výkon N01-5

5n230.0	Segmentárna resekcia duodena:lpt.
5n230.2	Segmentárna resekcia duodena:lsk.
5n230.4	Segmentárna resekcia duodena:konv.lsk.-lpt.
5n231.0	Segmentárna resekcia jejuna:lpt.
5n231.2	Segmentárna resekcia jejuna:lsk.
5n231.4	Segmentárna resekcia jejuna:konv.lsk.-lpt.
5n232.0	Segmentárna resekcia ilea:lpt.
5n232.2	Segmentárna resekcia ilea:lsk.
5n232.4	Segmentárna resekcia ilea:konv.lsk.-lpt.
5n233.0	Viacnásob.segmentárna resekcia tenk.čr:lpt.
5n233.2	Viacnásob.segmentárna resekcia tenk.čr:lsk.
5n233.4	Viacnásob.segmentár.resekcia tenk.čr:konver.lsk.-lpt.
5n234.0	Parciálna resekcia duodena:lpt.
5n234.2	Parciálna resekcia duodena:lsk.
5n234.4	Parciálna resekcia duodena:konv.lsk.-lpt.
5n235.0	Parciálna resekcia jejuna:lpt.
5n235.2	Parciálna resekcia jejuna:lsk.
5n235.4	Parciálna resekcia jejuna:konv.lsk.-lpt.
5n236.0	Parciálna resekcia ilea:lpt.
5n236.2	Parciálna resekcia ilea:lsk.
5n236.4	Parciálna resekcia ilea:konv.lsk.-lpt.
5n238	Res.tenk.čr.,odstr.transplantátu použitého z tenk.čr.
5n240.01	Parciál.segment.resekcia hr.čr:laparotomicky s anast.
5n240.02	Parc.segm.res hr.čr:laparotom.s enterostóm.a slep.uzav
5n240.03	Parc.segm.res hr.čr:laparotom.s 2 enterostóm.
5n240.04	Parc.segm.res hr.čr:laparotom.s anast.a an.praet.natur
5n240.21	Parciál.segment.res.hr.čreva:laparoskop.s anast.
5n240.25	Parciál.segment.res.hr.čreva:lsk s enterostóm.
5n240.4	Parciál.segment.res.hr.čreva:konverzia lsk.-lpt.
5n240.x	Parciál.segment.res.hr.čreva:ostatné
5n242.01	Parc.ileocek.res.hr.čr:laparotom.s anast.
5n242.02	Parc.ileocek.res.hr.čr:lpt.s enterostóm.a slep.uz.
5n242.03	Parc.ileocek.res.hr.čr:lpt.s 2 enterostóm.
5n242.04	Parc.ileocek.res.hr.čr:lpt.s anast.a an.praet.
5n242.21	Parc.ileocekál.res.hr.čreva:laparosk.s anast.
5n242.25	Parc.ileocekál.res.hr.čreva:laparosk.s enterost.
5n242.4	Parc.ileocekál.res.hr.čreva:konv.lsk.-lpt.
5n242.x	Parc.ileocekál.resekcia.hr.čreva:ostatné
5n243.0	Parciálna resekcia caeca:lpt.
5n243.2	Parciálna resekcia caeca:lsk.
5n243.4	Parciálna resekcia caeca:konv.lsk.-lpt.
5n244.01	Pravostr.hemikolektómia:laparotom.s anast.
5n244.02	Pravostr.hemikolektómia:lpt.s enterostóm.a slep.uz.
5n244.03	Pravostr.hemikolektómia:lpt.s 2 enterostóm.
5n244.04	Pravostr.hemikolektómia:lpt.s anast.a an.praet.
5n244.21	Pravostr.hemikolektómia:lsk s anast.
5n244.25	Pravostr.hemikolektómia:lsk s enterostómiou
5n244.4	Pravostr.hemikolektómia:konv.lsk.-lpt.
5n244.x	Pravostr.hemikolektómia:ost.
5n245.01	Parciál.res.colon transversum:laparotom.s anast.
5n245.02	Parciál.res.colon transversum:lpt.s enterostóm.a slep.uz.
5n245.03	Parciál.res.colon transversum:lpt.s 2 enterostóm.
5n245.04	Parciál.res.colon transversum:lpt.s anast.a an.praet.
5n245.21	Parciál.res.colon transversum:lsk s anast.
5n245.25	Parciál.res.colon transversum:lsk s enterostómiou
5n245.4	Parciál.res.colon transversum:konv.lsk.-lpt.
5n245.x	Parciál.resekcia colon transversum:ost.
5n246.01	Ľavostr.hemikolektómia:laparotom.s anast.
5n246.02	Ľavostr.hemikolektómia:lpt.s enterostóm.a slep.uz.
5n246.03	Ľavostr.hemikolektómia:lpt.s 2 enterostóm.
5n246.04	Ľavostr.hemikolektómia:lpt.s anast.a an.praet.
5n246.21	Ľavostr.hemikolektómia:lsk s anast.

5n246.25	Ľavostr.hemikolektómia:lsk s enterostómiou
5n246.4	Ľavostr.hemikolektómia:konv.lsk.-lpt.
5n246.x	Ľavostr.hemikolektómia:ost.
5n247.01	Parc.res.colon sigmoideum:laparotom.s anast.
5n247.02	Parc.res.colon sigmoideum:lpt.s enterostóm.a slep.uz.
5n247.03	Parc.res.colon sigmoideum:lpt.s 2 enterostóm.
5n247.04	Parc.res.colon sigmoideum:lpt.s anast.a an.praet.
5n247.21	Parc.res.colon sigmoideum:lsk s anast.
5n247.25	Parc.res.colon sigmoideum:lsk s enterostómiou
5n247.4	Parc.res.colon sigmoideum:konv.lsk.-lpt.
5n247.x	Parc.res.colon sigmoideum:ost.
5n248.01	Res.viac.sused.č.hr.čr[subt.res.hr.č.]:lpt.s anast.
5n248.02	Res.viac.sused.č.hr.čr[subt.res.hr.č.]:lpt.s enterost.sl.u.
5n248.03	Res.viac.sused.č.hr.čr[subt.res.hr.č.]:lpt s 2 enterost.
5n248.04	Res.viac.sused.č.hr.čr[subt.res.hr.č.]:lpt.s anast.a an.praet.
5n248.21	Res.viac.sused.č.hr.čr[subt.res.hr.č.]:lsk s anast.
5n248.25	Res.viac.sused.č.hr.čr[subt.res.hr.č.]:lsk s enterost.
5n248.4	Res.viac.sused.č.hr.čr[subt.res.hr.č.]:konv.lsk.-lpt.
5n248.x	Res.viac.sused.č.hr.čr[subt.res.hr.č.]:ost.
5n24x.01	Iná parc.res.hr.čreva:laparot.s anast.
5n24x.02	Iná parc.res.hr.čreva:lpt.s enterostóm.a slep.uz.
5n24x.03	Iná parc.res.hr.čreva:laparot s 2 enterost.
5n24x.04	Iná parciál.resekcia hr.čreva:laparot.s anast.a an.praet.
5n24x.21	Iná parc.res.hr.čreva:lsk s anast.
5n24x.25	Iná parc.res.hr.čreva:lsk s enterost.
5n24x.4	Iná parc.res.hr.čreva:konv.lsk.-lpt.
5n24x.x	Iná parciál.resekcia hrubého čreva:ost.
5n250.02	Tot.kolektómia:otv.chir.s ileorek.anast.a rz.(Pouch)
5n250.03	Tot.kolektómia:otv.chir.s ileorek.anast.bez rz.(Pouch)
5n250.04	Tot.kolektómia:otv.chir.s ileoanál.anast.a rz.(Pouch)
5n250.05	Tot.kolektómia:otv.chir.s ileoanál.anast.bez rz.(Pouch)
5n250.08	Tot.kolektómia:otv.ch.s ileostómiou
5n250.26	Tot.kolektómia:lsk. s anast.a rezervoárom(Pouch)
5n250.27	Tot.kolektómia:lsk. s anast.bez rezervoáru (Pouch)
5n250.28	Tot.kolektómia:laparoskopicky s ileostómiou
5n250.4	Tot.kolektómia:konverzia lsk.-lpt.
5n250.x	Tot.kolektómia:ostatné
5n251.02	Tot. proktokolektómia:otv.chir.s ileorek.anst.a rz.(Pouch)
5n251.03	Tot.proktokolekt.:otv.chir.s ileorek.anst.bez rz.(Pouch)
5n251.04	Tot.proktokolektómia:otv.chir.s ileoanál.anst.a rz.(Pouch)
5n251.05	Tot.kolektómia:otv.chir.s ileoanál.anst.bez rz.(Pouch)
5n251.08	Tot.proktokolektómia:otv.ch.s ileostómiou
5n251.26	Tot.proktokolektómia:lsk.s anast.a rezervoárom(Pouch)
5n251.27	Tot.proktokolekt.:lsk.s anast.bez rezervoáru (Pouch)
5n251.28	Tot.proktokolektómia:laparosk.s ileostómiou
5n251.4	Tot.proktokolektómia:konverzia lsk.-lpt.
5n251.x	Tot.proktokolektómia:ost.
5n252.02	T.kolekt.s proktomusekt:o.ch.s ilrekt.anast.a rezerv.(Pouch)
5n252.03	T.kolekt.s proktomusekt:o.ch.s ilrek.anast.b.rez(Pouch)
5n252.04	T.kolekt.s proktomusekt:o.ch.s ilan.anast.a rez.(Pouch)
5n252.05	T.kolekt.s proktomusekt:o.ch.s ilanal.anst.b.rez.(Pouch)
5n252.08	Tot.kolektómia s proktomukosektómiou:otv.ch.s ileostómiou
5n252.26	Tot.kolekt.s proktomukosekt:lsk s anast.a rezerv.(Pouch)
5n252.27	Tot.kolekt.s proktomukosekt:lsk s anast.bez rzv.(Pouch)
5n252.28	Tot.kolektómia s proktomukosekt:lsk s ileostómiou
5n252.4	Tot.kolektómia s proktomukosektómiou:konver.lsk.-lpt.
5n252.x	Tot.kolektómia s proktomukosektómiou:ost.
5n25x.02	Iná tot.kolekt.a proktokolekt:otv.ch.s ileorek.anast.a rezerv.
5n25x.03	Iná tot.kolekt.a proktokolekt:otv.ch.s ileor.anast.bez rezerv.
5n25x.04	Iná tot.kolekt.a proktokolekt:otv.ch.s ileoan.anast.a s rezerv
5n25x.05	Iná tot.kolekt.a proktokolekt:otv.ch.s ileoan.anast.bez rezerv
5n25x.08	Iná tot.kolektómia a proktokolektómia:otv.ch.s ileostómiou
5n25x.26	Iná tot.kolekt.a proktokolekt:lsk.s anast.a rezerv.
5n25x.27	Iná tot.kolekt.a proktokolekt:lsk.s anast.bez rezerv.
5n25x.28	Iná tot.kolekt.a proktokolekt:lsk.s ileost
5n25x.4	Iná tot.kolektómia a proktokolektómia:konver.lsk.-lpt.
5n25x.x	Iná tot.kolektómia a proktokolektómia:ost.
5n260.01	Rozš.dx hemikolekt.s odstr.sused.org:otv.ch.s anast.
5n260.02	Rozš.dx hmklkt.s ods.sused.org:otv.ch.s eneterost.a sl.u.
5n260.03	Rozš.dx hmklkt.s ods.sused.org:otv.ch.s 2 eneterost.
5n260.04	Rozš.dx hmklkt.s ods.sused.org:otv.ch.s anst.An.praet
5n260.20	Rozš.dx hemikolekt.s odstr.sused.org:lsk.bez anast.
5n260.21	Rozš.dx hemikolektómia s ods.sused.org:lsk.s anast.
5n260.4	Rozš.dx hmklkt.s odstr.sused.org:konver.lsk.-lpt.
5n260.x	Rozš.dx hemikolektómia s odstr.sused.orgánov:ost.
5n261.01	Rozš.sin.hemikolektómia s odstr.sused.org:o.ch.s anast.
5n261.02	Rozš.sin.hmklkt s odstr.sused.org:o.ch.s eneterost.sl.u.
5n261.03	Rozš.sin.hmklkt s odstr.sused.org:o.ch.s 2 eneterost
5n261.04	Rozš.sin.hemikolekt.s odstr.sused.org:o.ch.s anas.An.praet.
5n261.20	Rozš.sin.hemikolektómia s odstr.sused.org:lsk.bez anst.
5n261.21	Rozš.sin.hmklkt s odstr.sused.org.:lsk.s anst.
5n261.4	Rozš.sin.hmklkt s odstr.sused.org.:zm.lsk.-lpt.
5n261.x	Rozš.sin.hemikolektómia s odstr.sused.org.:ost.
5n262.01	Rozš.subt.resekcia hr.čreva s odstr.sused.org.:o.ch.s anst.
5n262.02	Rozš.subt.res.hr.čr.s odstr.sused.org:o.ch.s enterost.sl.uz.
5n262.03	Rozš.subtot.res.hr.čreva s odstr.sused.org:o.ch.s 2 enterost
5n262.04	Rozš.subt.res.hr.čr.s odstr.sused.org:o.ch.s anas.An.praet.
5n262.20	Rozš.subt.res.s hr.čreva s odstr.sused.org.:lsk.bez anastom.
5n262.21	Rozš.subt.resekcia hr.čr.s odstr.sused.org.:lsk.s anast.
5n262.4	Rozš.subtot.res.hr.čreva s odstr.sused.org.:konver.lsk.-lpt.
5n262.x	Rozš.subtot.resekcia hr.čreva s odstr.sused.org.:ost.
5n263.01	Rozšír.kolektómia s odstr.sused.org:otv.ch.s anast.
5n263.02	Rozšír.kolektómia s odstr.sused.org:o.ch.s enterost,sl.uzav.
5n263.03	Rozšír.kolektómia s odstr.sused.org:o.ch.s 2 enterost.
5n263.04	Rozšír.kolektómia s odstr.sused.org:o.ch.s anast.An.praet.
5n263.20	Rozšír.kolektómia s odstr.sused.org:lsk.bez anastom.
5n263.21	Rozšír.kolektómia s odstr.sused.org:lsk.s anast.
5n263.4	Rozšír.kolektómia s odstr.sused.org:konver.lsk.-lpt.
5n263.x	Rozšír.kolektómia s odstr.sused.org:ost.
5n264.01	Rozš.proktokolektomia s odstr.sus.org:o.ch.s anst.
5n264.02	Rozš.proktokolektomia s odstr.sus.org:o.ch.s enterost.sl.u
5n264.03	Rozš.proktokolektomia s odstr.sus.org:o.ch.s 2 enterostóm.
5n264.04	Rozš.proktokolektomia s odstr.sus.org:o.ch.s anst.An.praet.
5n264.20	Rozš.proktokolektómia s odstr.sused.org:lsk.bez anst.
5n264.21	Rozš.proktokolektómia s odstr.sused.org:lsk.s anast.
5n264.4	Rozš.proktokolektómia s odstr.sused.org:konver.lsk.-lpt.
5n264.x	Rozš.proktokolektómia s odstr.sused.org:ost.
5n265.01	Rozš.res.colon sigmoid.s odstr.sused.org:o.ch.s anst.
5n265.02	Rozš.res.c.sigmoid.s odstr.sused.org:o.ch.s enterost.sl.uz.
5n265.03	Rozš.res.colon sigmoid.s odstr.sused.org:o.ch.s2 enterost.
5n265.04	Rozš.res.c.sigmoid.s odstr.sused.org:o.ch.s anst.An.praet.
5n265.20	Rozš.res.col.sigmoideum s odstr.sus.org:lsk.bez anst.
5n265.21	Rozš.res.col.sigmoideum s odstr.sus.org:lsk.s anast.
5n265.4	Rozš.res.col.sigmoid.s odstr.sus.org:konver.lsk.-lpt.
5n265.x	Rozš.res.col.sigmoid.s odstr.sus.org:ost.
5n26x.x	Iná rozšír.resekcia hr.čreva s odstr.sused.org:ost.
5n34a.0	Longitudinálne predĺženie čreva podľa Bianchiho
5n420.01	Pred.manžet.[segm]res.konečn.s uch.sfin:o.ch.s anast.
5n420.02	Pred.manžet.[segm]res.koneč.s uch.sfin:o.ch.s enterst.a sl.uz
5n420.21	Pred.manžet.[segm]res.koneč.s uch.sfin:lsk.s anst.
5n420.22	Pred.manžet.res.[seg]konečn.s uch.sfin:lsk.s eneterst.,sl.uz
5n420.x	Pred.manžet.[segm]res.konečn.s uch.sfin:lsk.ost.
5n421.01	Zad.manžet.[segm]res.konečn.s uch.sfinkt:otv.ch.s anast.
5n421.02	Zad.manž.[seg]res.koneč.s uch.sfink:o.ch.s enterst.a sl.uz
5n421.x	Zad.manžet.[seg]rs.koneč.s uchov.sfinkt:lsk.ost.
5n422.01	Tubul.rs.koneč.s uch.sfin.pri ponech.parapr:ot.ch.s anst.
5n422.02	Tubul.rs.koneč.s uch.sfin.ponech.parapr:ot.ch.s entrst.a sl.u
5n422.21	Tubul.res.konečn.s uch.sfin.pri ponech.parapr:lsk.s anst.
5n422.22	Tubul.res.konečn.s uch.sfin.pri ponech.parapr:lsk.s enetrst.
5n422.7	Tubul.res.konečn.s uch.sfin.pri ponech.parapr:peranál.
5n422.x	Tubul.res.koneč.s uch.sfin.pri ponech.parapr:ost.
5n423.01	Pred.res.konečníka pri uchovaní sfinkteru:otv.ch.s anst.
5n423.02	Predná res.konečn.pri uchov.sfinkt:otv.ch.s enetrst.a sl.uz.
5n423.21	Pred.res.konečn.pri uchovaní sfinkteru:lsk.s anast.
5n423.22	Pred.res.konečn pri uch.sfinkt:lsk.s enetrst.a sl.uz.
5n423.x	Predná resekcia konečníka pri uchovaní sfikteru:ost.
5n424.01	Vysoká pred.res.konečníka s uch.sfin:otv.ch.s anast.
5n424.02	Vys.pred.res.koneč.s uch.sfin:otv.ch.s enterost.a sl.uzáv.
5n424.21	Vysoká predná res.konečn.pri uchov.sfin:lsk.s anast.
5n424.22	Vys.pred.resek.konečn.pri uch.sfins:lsk.s enterost.a sl.uz.

5n424.x	Vysoká predná resekcia konečníka pri uchovaní sfikteru:ost.
5n425.01	Hlboká pred.res.konečn.s uch.sfin:otv.ch.s anast.
5n425.02	Hlb.pred.res.konečn.s uch.sfin:otv.ch.s enterost.a sl.uz.
5n425.21	Hlboká pred.res.konečn.s uch.sfin:lsk.s anst.
5n425.22	Hlb.pred.res.konečn.s uch.sfin:lsk.s enterost.a sl.uz.
5n425.x	Hlboká predná resekcia konečníka pri uchovaní sfikteru:ost.
5n426.01	Hlb.pred.rs.konečn.s uchov.sfin s peran.anst:otv.ch.s anst.
5n426.21	Hlb.pred.res.konečn.s uchov.sfin s peran.anst:lsk.s anst.
5n426.22	Hlb.re.koneč.pri uch.sf.s peranál.anast.,lsk,esk [TaTME]
5n426.x	Hlboká pred.res.konečn.s uch.sfin s peranál.anstom:ost.
5n427.01	Rozš.pred.rs.koneč.s uch.sfin s odstr.sused.org:otv.ch.s anast
5n427.02	Rozš.pr.rs.koneč.s uch.sfin s ods.sused.o:ot.ch.s enterst,sl.uz
5n427.21	Rozš.pred.res.konečn.s uch.sfin s odstr.sused.org:lsk.s anast.
5n427.22	Rozš.pred.rs.koneč.s uch.sfin s ods.ss.o:lsk.s enterost.,sl.uz
5n427.x	Rozšír.pred.res.konečníka s uchov.sfin s odstr.od sused.o:ost.
5n429.01	Iná res.konečn.pri uchovaní sfikteru:otv.ch.s anast.
5n429.02	Iná res.koneč.pri uchov.sfikteru:otv.ch.s enterost.,sl.uzáv.
5n429.21	Iná res.konečn.pri uchovaní sfikteru:lsk.s anast.
5n429.22	Iná res.konečn.pri uchovaní sfikteru:lsk.s enterost.,sl.uzáv.
5n429.x	Iná res.konečn.pri uchovaní sfikteru:ost.
5n42a.0	Abdominoperineál.res.konečn.bez zachovania sfinkteru:lpt.
5n42a.2	Abdominoperin.rs.koneč.b.zachov.sfinkteru:komb.otv.ch-lsk.
5n42a.x	Abdominoperineál.rs.koneč.bez zachovania sfinkteru:ost
5n42b	Abdominoper.res.konečn.bez zachov.sfinkteru s odstr.sus.org
5n42c.1	Abdominosakr.res.koneč.bez zachov.sfinkt:lpt.abdmnsakr
5n42c.2	Abdmosakr.res.koneč.bez zach.sfinkt:komb.lpt-lsk,abdmsakr
5n42c.x	Abdominosakr.res.koneč.bez zachov.sfinkt:ost.
5n42d	Abdominosakr.res.koneč.bez zachov.sfinkt s odstr.sused.org
5n42e	Sakroperineálna res.konečn.bez zachovania sfinkteru
5n42f	Perineálna res.konečn.bez zachovania sfinkteru
5n42x	Resekcia konečníka bez zachovania sfinkteru:ostatné
5o210.0	Vytvorenie ileálneho rezervoáru (pouchu):otv.ch.
5o210.4	Vytvorenie ileálneho rezervoáru (pouchu):lsk.
5o210.x	Vytvorenie ileálneho rezervoáru (pouchu):ostatné
5o211.0	Vytvorenie ileocekálneho rezervoáru(pouchu):otv.ch.
5o211.4	Vytvorenie ileocekálneho rezervoáru(pouchu):lsk.
5o211.x	Vytvorenie ileocekálneho rezervoáru(pouchu):ostatné
5o212.0	Vytvorenie rezervoáru z hrubého čreva(pouchu):otv.ch.
5o212.4	Vytvorenie rezervoáru z hrubého čreva(pouchu):lsk.
5o212.x	Vytvorenie rezervoáru z hrubého čreva(pouchu):ostatné
5o213.0	Vytvorenie rezervoáru zo žalúdka(pouchu):otv.ch.
5o213.4	Vytvorenie rezervoáru zo žalúdka(pouchu):lsk.
5o213.x	Vytvorenie rezervoáru zo žalúdka(pouchu):ostatné
5o214.0	Revízia kontinentnej stómie:otv.ch.
5o214.4	Revízia kontinentnej stómie:lsk.
5o214.x	Revízia kontinentnej stómie:ostatné
5o215.0	Revízia kontinenčného ventilu:otv.
5o215.4	Revízia kontinenčného ventilu:lsk.
5o215.x	Revízia kontinenčného ventilu:ostatné
5o216.0	Revízia črevného rezervoáru(pouchu):otv.ch.
5o216.4	Revízia črevného rezervoáru(pouchu):lsk.
5o216.x	Revízia črevného rezervoáru(pouchu):ostatné
5o217.0	Konv.i.supravez.deriv-na deriv.s vytv.črev.rezerv:otv.ch
5o217.4	Konv.i.supravez.deriv-na deriv.s vytv.črev.rezerv:lsk.
5o217.x	Konv.i.supravez.deriv-na deriv.s vytv.črev.rezerv:ost.
5o21a.0	Revíz.ureteroenter.anast.kontin.črev.rzv. vyúst.na kožu:o.ch.
5o21a.4	Revíz.ureteroenter.anast.kontin.črev.rzv. vyúst.na kožu:lsk.
5o21a.x	Revíz.ureteroenter.anast.kontin.črev.rezerv.vyúst.na kožu:ost
5o21b.0	Kut.der.moču s čr.rez.(kont.st.):apendikostómiou:otv.
5o21b.4	Kut.der.moču s čr.rez.(kont.st.):apendikostómiou:lsk.
5o21b.x	Kut.der.moču s čr.rez.(kont.st.):apendikostómiou:ostatné
5o21c.0	Kut.der.moču s čr.rez.(kont.st.):detubuliz.segm.TČ:otv.chir.
5o21c.4	Kut.der.moču s čr.rez.(kont.st.):detubuliz.segm.TČ:lsk.
5o21c.x	Kut.der.moču s čr.rez.(kont.st.):detubuliz.segm.TČ:ostatné
5o21x.0	Kont.črev.rezer.vyúst.na k.[kontin.stóm],iné:otv.ch.
5o21x.4	Kont.čr.rezer.vyúst.na kožu[kont.st],iné:lsk.
5o21x.x	Kont.čr.rezer.vyúst.na k.[kont.st],iné:ostatné
5o220.0	Inkont.ureteroileokutaneost.[ileál.konduit]:otv.ch
5o220.4	Inkont.ureteroileokutaneost.[ileál.konduit]:lsk.
5o220.x	Inkont.ureteroileokutaneost.[ileál.konduit]:ostatné
5o221.0	Inkont.ureterokolokutaneost.[kolon/sigma kond]:otv.ch.
5o221.4	Inkont.ureterokolokutaneost.[kolon/sigma kond]:lsk.
5o221.x	Inkont.ureterokolokutaneost.[kolon/sigma kond]:ost.
5o222.0	Revízia inkontinentnej stómie:otvor.chir.
5o222.4	Revízia inkontinentnej stómie:lsk.
5o222.x	Revízia inkontinentnej stómie:ostatné
5o223.0	Revíz.ureteroenterál.anastomózy inkontinent.stómie:otv.ch.
5o223.4	Revíz.ureteroenterál.anastomózy inkontinent.stómie:lsk.
5o223.x	Revíz.ureteroenterál.anastomózy inkontinent.stómie:ost.
5o224.0	Revíz.črevného interponátu inkontinentnej stómie:otv.ch.
5o224.4	Revíz.črevného interponátu inkontinentnej stómie:lsk.
5o224.x	Revíz.črevného interponátu inkontinentnej stómie:ostatné
5o225.0	Konv.i.supravez.deriv.moču na deriv.s čr.interponát:o.ch
5o225.4	Konv.i.supravez.deriv.moču na deriv.s čr.interponát:lpsk
5o225.x	Konv.i.supravez.deriv.moču na deriv.s čr.interponát:ost.
5o22x.0	Kut.der.moču s pou.črev.interp:inkontin.stómia:iná:otv.ch.
5o22x.4	Kutánna deriv.moču s pou.čr.interpon:ink.stómia:iná:lsk.
5o22x.x	Kut.derivácia moču s pou.črev.interpon:ink.stómia:iná:ost.
5o280.0	Ureterosigmoideost. bez antireflux.ureteroenteroanast.
5o280.1	Ureterosigmoideost.s antireflux.ureteroenteroanast.
5o281.0	Vyúst.močovodov do hrub.čreva:otv.ch
5o281.4	Vyústenie močovodov do hrub.čreva:lsk.
5o282.0	Uretereileostómia s vytvor.rezervoáru z tenk.čr:otv.chir
5o282.4	Uretereileostómia s vytvor.rezervoáru z tenk.čr:lsk.
5o283	Konverzia inej.s-vez.der.moču na vnút.der.prostr.čreva
5o284	Revízia ureteroenterálnej anastomózy
5o315.0	Eviscerácia malej panvy u muža:otv.chir.
5o315.4	Eviscerácia malej panvy u muža:lsk.
5o315.x	Eviscerácia malej panvy u muža:ostatné
5o31a.0	Jednoduchá cystektómia u ženy:otv.chir.
5o31a.4	Jednoduchá cystektómia u ženy:lsk.
5o31a.x	Jednoduchá cystektómia u ženy:iný spôsob
5o31b.0	Rad.cystektómia bez uretrektómie u ženy:otv.chir.
5o31b.4	Rad.cystektómia bez uretrektómie u ženy:lsk.
5o31b.x	Rad.cystektómia bez uretrektómie u ženy:iný spôsob
5o31d.0	Rad.cystektómia s uretrektómiou u ženy:otv.chir.
5o31d.4	Radikálna cystektómia s uretrektómiou,žena:lsk.
5o31d.x	Radikálna cystektómia s uretrektómiou,žena:ost.
5o31x.0	Iná cystektómia:otv.chir.
5o31x.4	Iná cystektómia:lsk.
5o31x.x	Iná cystektómia:ostatné
5o320.0	Parc.res.moč.mech.bez neoimplantácie močovodu:otv.chir.
5o320.4	Parc.res.moč.mech.bez neoimplantácie močovodu:lsk.
5o320.x	Parc.res.moč.mech.bez neoimplantácie močovodu:ost.
5o321.0	Parc.res.moč.mech.s 1-str.neoimpl.močovodu:otv.chir.
5o321.4	Parc.res.moč.mech.s 1-str.neoimplantáciou močovodu:lsk.
5o321.x	Parc.res.moč.mech.s 1-str.neoimplantáciou močovodu:ost.
5o322.0	Parc.res.moč.mech.s obojstr implant.močovodov:otv.chir.
5o322.4	Parc.res.moč.mech.s obojstr.impl.močovodov:lsk.
5o322.x	Parc.res.moč.mechúra s obojstr.impl.močovodov:ost
5o323.0	Supratrigon.res.moč.mech.bez neoimpl.močovod:otv.ch.
5o323.4	Supratrigon.res.moč.mech.bez neoimpl.močovod:lsk.
5o323.x	Supratrigon.res.moč.mech.bez neoimpl.močovod:ost.
5o324.0	Supratrigon.res.moč.mech.s 1-str.neoimpl.močov:otv.ch
5o324.4	Supratrigon.res.moč.mech.s 1-str.neoimpl.močov:lsk.
5o324.x	Supratrigon.res.moč.mech.s 1-str.neoimpl.močov:ost.
5o325.0	Supratrigon.res.moč.m.s obojstr.neoimpl.močov:otv.ch
5o325.4	Supratrigon.res.moč.mech.s obojstr.neoimpl.močov:lsk.
5o325.x	Supratrigon.res.moč.m.s obojstr.neoimpl.močov:ost.
5o326.0	Subtot.res.moč.mech.s 1-str.neoimpl.močovodu:otv.ch
5o326.4	Subtot.res.moč.m.s 1-str.neoimpl.močovodu:lsk.
5o326.x	Subtotál.res.moč.m.s 1-str.neoimpl.močovodu:ost.
5o327.0	Subtot.res.moč.m.s obojstr.neoimpl.močov:otv.ch
5o327.4	Subtot.res.moč.mech.s obojstr.neoimpl.močov:lsk.
5o327.x	Subtotál.res.moč.m.s obojstr.neoimpl.močov:ost.
5o32x.0	Iná parciálna resekcia močového mechúra:otv.chir.
5o32x.4	Iná parciálna resekcia močového mechúra:lsk.
5o32x.x	Iná parciálna resekcia močového mechúra:ost.
5o330.0	Vytv.rezervoáru moč.mechúra s použ.ilea:otv.chir.
5o330.4	Vytv.rezervoáru moč.mechúra s použ.ilea:lsk.

5o330.x	Vytv.rezervoáru moč.mechúra s použ.ilea:ost.
5o331.0	Vytv.rezervoáru moč.mech.s použ.hr.črева:otv.chir.
5o331.4	Vytv.rezervoáru moč.mech.s použ.hr.črева:lsk.
5o331.x	Vytv.rezervoáru moč.mech.s použ.hr.črева:ost.
5o332.0	Vytv.rezervoáru moč.mech.s použitím ileocéka:otv.chir.
5o332.4	Vytv.rezervoáru moč.mech.s použitím ileocéka:lsk.
5o332.x	Vytv.rezervoáru moč.mech.s použitím ileocéka:iné
5o333.0	Vytv.rezervoáru moč.mech.s použ.žalúdka:otv.chir.
5o333.4	Vytv.rezervoáru moč.mech.s použ.žalúdka:lsk.
5o333.x	Vytv.rezervoáru moč.mech.s použ.žalúdka,ost.
5o334	Náhrada močového mechúra ortotopická
5o335.0	Konv.inej supra-vez.der.na náhr.rezerv.moč.mech:otv.chir.
5o335.4	Konv.inej supra-vez.deriv.na náhr.rezerv.moč.mech:lsk.
5o335.x	Konv.inej supra-vez.deriv.na náhr.rezerv.moč.mech:ost.
5o33x.0	Iná náhrada močového mechúra:otv.chir.
5o33x.4	Iná náhrada močového mechúra:lsk.
5o33x.x	Iná náhrada močového mechúra:iné

Výkon N01-6

12q10.0↔	Perkutánna (ihl.) biopsia vaječníkov
12q10.1↔	Perkutánna (ihl.) biopsia tuba uterina
12q10.2	Perkutánna (ihl.) biopsia maternice
12q10.3↔	Perkutánna (ihl.) biopsia záves.aparátu maternice
12q23.0↔	Perkutánna biopsia vaječníkov s použ.zobraz.metód
12q23.1↔	Perkutánna biopsia tuba uterina s použ.zobraz.metód
12q23.2	Perkutánna biopsia maternice s použ.zobraz.metód
12q23.3↔	Perkut.biopsia záves.ap.maternice s použ.zobraz.metód
13n09.2	Biopsia s incíziou mezenteria
13n09.3	Biopsia s incíziou omenta
13n09.4	Biopsia s incíziou peritonea
13q00.0↔	Biopsia s incíziou vaječníkov
13q00.1↔	Biopsia s incíziou tuby uterina
13q01.0↔	Biopsia s incíziou závesného aparátu maternice
13q01.1	Biopsia s incíziou tela maternice
13q05	Vaginál.biopsia s incíziou Douglasovho priestoru
13q0x	Biopsia s incíziou ostat.ženských pohlavných orgánov
14q05	Diagnostická hysterosalpingoskopia
15x03↔	Dg.punkcia a aspirácia vaječníka, perkutánne
15x06	Diagnostická punkcia a aspirácia prsníka
5b321.1↔	Laparotomická adrenalektómia u ženy s ovarektómiou
5b321.2↔	Lumbotomická adrenalektómia u ženy s ovarektómiou
5b321.4↔	Laparoskopická adrenalektómia u ženy s ovarektómiou
5b321.x↔	Adrenalektómia u ženy s ovarektómiou,ostatné
5m138.0	Disekcia iliakálnych lymfatických uzlín:laparot.
5m138.3	Disekcia iliakálnych lymfatických uzlín:laparos.
5m139	Disekcia inguinálnych LU (príp.ilioinguinálna disekcia)
5m13d.0	Paraaortálna lymfadenektómia:laparot.
5m13d.3	Paraaortálna lymfadenektómia:laparos.
5m13e.0	Pelvická lymfadenektómia:laparotomicky
5m13e.3	Pelvická lymfadenektómia:laparoskopicky
5m13e.8	Pelvická lymfadenektómia:roboticky
5n92e	Res.tk.z bruš.reg.bez orgán.priradenia:intraperit.
5o293.0↔	Ureterolýza bez intraperitoneálnej transpozície:otv.chir
5o293.4↔	Ureterolýza bez intraperitoneálnej transpozície:lpsk
5o294.0↔	Ureterolýza s intraperitoneálnou transpozíciou:otv.chir.
5o295.0↔	Ureterolýza s obalením omentom:otv.chir.
5o909.1	Res.tkaniva bez presného urč.vzťahu k org:lpt.
5o909.2	Res.tkaniva bez presného urč.vzťahu k org:lumbt.
5o909.4	Res.tkaniva bez presného urč.vzťahu k org:lsk.
5q001.0↔	Enukleácia ovariálnej cysty:lpt.
5q001.1↔	Enukleácia ovariálnej cysty:vag.lsk.asist.
5q001.2	Enukleácia ovariálnej cysty, vaginálne
5q001.4↔	Enukleácia ovariálnej cysty:lsk.
5q001.8↔	Enukleácia ovariálnej cysty:robot.
5q002.0	Excízia peritoneálnej endometriózy:lpt.
5q002.1	Excízia peritoneál.endometriózy:vag.lsk.asist.
5q002.4	Excízia peritoneálnej endometriózy:lsk.
5q002.8	Excízia peritoneálnej endometriózy:robot.
5q003	Resek.rektovag.septa pri infiltr.endometrióze
5q010.0↔	Parciálna resekcia vaječníka:lpt.
5q010.4↔	Parciálna resekcia vaječníka:lsk.
5q010.8↔	Parciálna resekcia vaječníka:robot.
5q011.0↔	Ovarektómia po predch.parc.resekcii:lpt.
5q011.4↔	Ovarektómia po predch.parc.resekcii:lsk.
5q011.8↔	Ovarektómia po predch.parc.resekcii:robot.
5q012.0	Ovarektómia, laparotomicky
5q012.1↔	Ovarektómia:vag.lsk.asist.
5q012.4↔	Ovarektómia:lsk.
5q012.7↔	Ovarektómia:vag.
5q013.0↔	Rad.ovarektómia [sek.debulking-cytoredukcia]:lpt.
5q013.4↔	Rad.ovarektómia [sek.debulking-cytoredukcia]:lsk.
5q013.8↔	Rad.ovarektómia [sek.debulking-cytoredukcia]:rob.
5q014.0↔	Radikálna ovarektómia:lpt.
5q014.4↔	Radikálna ovarektómia:lsk.
5q014.8↔	Radikálna ovarektómia:robot.
5q030.0↔	Salpingoovariolýza:lpt.
5q030.4↔	Salpingoovariolýza:lsk.
5q030.8↔	Salpingoovariolýza:robot.
5q031.0↔	Adnexektómia:lpt.
5q031.4↔	Adnexektómialsk.
5q031.5↔	Adnexektómia:konv.z endoskopie na otv.ch.
5q031.7↔	Adnexektómia:vaginálne
5q031.8↔	Adnexektómia:robot.
5q042.0↔	Transpozícia vaječníkov:lpt.
5q042.4↔	Transpozícia vaječníkov:lsk.
5q043.0↔	Transpozícia vaječníkov súč.s iným výk:lpt.
5q043.4↔	Transpozícia vaječníkov súč.s iným výk:lsk.
5q043.8↔	Transpozícia vaječníkov súč.s iným výk:robot.
5q090.0↔	Parovariálna cystektómia:lpt.
5q090.1↔	Parovariálna cystektómia:s lsk.asist.
5q090.4↔	Parovariálna cystektómia:lsk.
5q090.8↔	Parovariálna cystektómia:robot.
5q101.0↔	Salpingektómia:lpt.
5q101.4↔	Salpingektómia:lsk.
5q101.8↔	Salpingektómia:robot.
5q120.0↔	Narezanie vajíčkovodu:lpt.
5q120.4↔	Narezanie vajíčkovodu:lsk.
5q120.8↔	Narezanie vajíčkovodu:robot.
5q130.0↔	Neostómia:lpt.
5q130.4↔	Neostómia:lsk.
5q130.8↔	Neostómia:robot.
5q131.0↔	Fimbrioplastika:lpt.
5q131.4↔	Fimbrioplastika:lsk.
5q131.8↔	Fimbrioplastika:robot.
5q132.0	Reanastomóza:lpt.
5q132.4	Reanastomóza:lsk.
5q132.8	Reanastomóza:robot.
5q133↔	Rekonštrukcia vajíčkovodu:lpt.
5q221.0	Rad.trachelektómia a detekcia sentin.LU:lpt.
5q221.1	Rad.trachelektómia a det.sentin.LU:vag.lsk.asist.
5q221.4	Rad.trachelektómia a detekcia sentin.LU:lsk.
5q221.7	Rad.trachelektómia a detekcia sentin.LU:vag.
5q402.2	Dilatácia a kyretáž:vag.s hysteroskop.asist.
5q402.7	Dilatácia a kyretáž:vaginálne kyretou
5q403.1	Deštrukcia endometria termoabláciou
5q403.2	Deštrukcia endometria balónkovou termoabláciou v celkovej an
5q403.3	Deštrukcia endometria balónkovou termoabláciou v lokálnej an
5q404.0	Odstránenie endometriomu techn.strippingu:lpt.
5q404.4	Odstránenie endometriomu techn.strippingu:lsk.
5q404.8	Odstránenie endometriomu techn.Strippingu:rob.
5q410.0	Trachelektómia:lpt.
5q410.4	Trachelektómia:lsk.
5q410.7	Trachelektómia:vag.
5q420	Hemihysterektómia
5q426.10	Subt.simplex.HYE(b.odstr.vaječníka/vaječníkov), abdomin.

5q426.14	Subt.simplex.HYE(b.odstr.vaječníka/vaječníkov), lsk
5q426.18	Subt.simplex.HYE(b.odstr.vaječníka/vaječníkov), robot.
5q426.20	Subtotál.HYE s odstr.vaječníka/vaječníkov, abdominálne
5q426.24	Subtotál.HYE s odstr.vaječníka/vaječníkov, laparoskopicky
5q426.28	Subtotál.HYE s odstr.vaječníka/vaječníkov, roboticky
5q426.30	HYE simpl.(b. odstr.vaječníka/vaječníkov), abdominálne
5q426.31	HYE simpl.(b. odstr.vaječníka/vaječníkov), kombi.s lsk asist.
5q426.34	HYE simpl.(b. odstr.vaječníka/vaječníkov), laparoskopicky
5q426.37	HYE simpl.(b. odstr.vaječníka/vaječníkov), vagin.bez plastiky
5q426.38	HYE simpl.(b. odstr.vaječníka/vaječníkov), roboticky
5q427.10	HYE s odstr.vaječníka/vaječníkov, laparotomicky
5q427.11	HYE s odstr.vaječníka/vaječníkov, kombinovaná
5q427.14	HYE s odstr.vaječníka/vaječníkov, laparoskopicky
5q427.17	HYE s odstr.vaječníka/vaječníkov, vaginálne
5q427.18	HYE s odstr.vaječníka/vaječníkov, roboticky
5q428.00	Radik.HYE s odstr.vaječníka/vaječníkov, abdominálne
5q428.04	Radik.HYE s odstr.vaječníka/vaječníkov, laparoskopicky
5q428.07	Radik.HYE s odstr.vaječníka/vaječníkov, vaginálne
5q428.08	Radik.HYE s odstr.vaječníka/vaječníkov, roboticky
5q428.10	Rad.HYE s odstr.vaječ/vaječníkov,abdomin.a detek.sentin.LU
5q530.3	Rekonštrukčná OP VVCH maternice:hysterosk.
5q595	Elektrodiatermokoag./kryochir.zásah v obl.krčka maternice
5r331.0↔	Salpingotómia: otv.chir.
5r331.1↔	Salpingotómia:vag.s lsk.asist.
5r331.4↔	Salpingotómia:lsk.
5r331.6↔	Salpingotómia:konv.z vag.-otv.chir.
5r331.7↔	Salpingotómia:vag.
5r331.x↔	Salpingotómia:ost.
5r332.0↔	Salpingotómia s rekonštr:otv.chir.
5r332.1↔	Salpingotómia s rekonštrukciou:lpt.
5r332.4↔	Salpingotómia s rekonštrukciou:lsk.
5r332.6↔	Salpingotómia s rekonštr:konv.z vag.-otv.chir.
5r332.7↔	Salpingotómia s rekonštrukciou:vag.
5r332.x↔	Salpingotómia s rekonštr:ost.
5r333.0↔	Parciálna salpingektómia:otv.chir.
5r333.1↔	Parc.salpingektómia:vag.lsk.as.
5r333.4↔	Parc.salpingektómia:lsk.
5r333.6↔	Parc.salpingektómia:konv.z vag.-otv.chir.
5r333.7↔	Parc.salpingektómia:vag.
5r333.x↔	Parc.salpingektómia:ost.
5r334.0↔	Parc.salpingektómia s rekonštr:lpt.
5r334.1↔	Parc.salpingektómia s rekonštr:lsk.
5r334.4↔	Parc.salpingektómia s rek:vag.lsk.as.
5r334.6↔	Parc.salpingektómia s rek:konv.z vag.-otv.chir.
5r334.7↔	Parc.salpingektómia s rek:vag.
5r334.x↔	Parc.salpingektómia s rekonštr:iná
5r335.0↔	Totál.salpingektómia:lpt.
5r335.1↔	Totál.salpingektómia:vag.lsk.as.
5r335.4↔	Totál.salpingektómia:lsk.
5r335.6↔	Totál.salpingektómia:konv.z vag.-otv.chir.
5r335.7↔	Totál.salpingektómia:vag.
5r335.x↔	Totál.salpingektómia:ost.
91520	V.asist.reprod.s odber.oocytov k in vitro fertili.b.pren.embryí

Výkon N01-7

5m13d.0	Paraaortálna lymfadenektómia:laparot.
5m13d.3	Paraaortálna lymfadenektómia:laparos.
5m13d.8	Paraaortálna lymfadenektómia:roboticky
5m13e.0	Pelvická lymfadenektómia:laparotomicky
5m13e.3	Pelvická lymfadenektómia:laparoskopicky
5m13e.8	Pelvická lymfadenektómia:roboticky

Výkon N01-8

5o210.0	Vytvorenie ileálneho rezervoáru (pouchu):otv.ch.
5o210.4	Vytvorenie ileálneho rezervoáru (pouchu):lsk.
5o210.x	Vytvorenie ileálneho rezervoáru (pouchu):ostatné
5o211.0	Vytvorenie ileocekálneho rezervoáru(pouchu):otv.ch.
5o211.4	Vytvorenie ileocekálneho rezervoáru(pouchu):lsk.
5o211.x	Vytvorenie ileocekálneho rezervoáru(pouchu):ostatné
5o212.0	Vytvorenie rezervoáru z hrubého čreva(pouchu):otv.ch.
5o212.4	Vytvorenie rezervoáru z hrubého čreva(pouchu):lsk.
5o212.x	Vytvorenie rezervoáru z hrubého čreva(pouchu):ostatné
5o213.0	Vytvorenie rezervoáru zo žalúdka(pouchu):otv.ch.
5o213.4	Vytvorenie rezervoáru zo žalúdka(pouchu):lsk.
5o213.x	Vytvorenie rezervoáru zo žalúdka(pouchu):ostatné
5o214.0	Revízia kontinentnej stómie:otv.ch.
5o214.4	Revízia kontinentnej stómie:lsk.
5o214.x	Revízia kontinentnej stómie:ostatné
5o215.0	Revízia kontinenčného ventilu:otv.
5o215.4	Revízia kontinenčného ventilu:lsk.
5o215.x	Revízia kontinenčného ventilu:ostatné
5o216.0	Revízia črevného rezervoáru(pouchu):otv.ch.
5o216.4	Revízia črevného rezervoáru(pouchu):lsk.
5o216.x	Revízia črevného rezervoáru(pouchu):ostatné
5o217.0	Konv.i.supravez.deriv-na deriv.s vytv.črev.rezerv:otv.ch
5o217.4	Konv.i.supravez.deriv-na deriv.s vytv.črev.rezerv:lsk.
5o217.x	Konv.i.supravez.deriv-na deriv.s vytv.črev.rezerv:ost.
5o21a.0	Revíz.ureteroenter.anast.kontin.črev.rzv. vyúst.na kožu:o.ch.
5o21a.4	Revíz.ureteroenter.anast.kontin.črev.rzv. vyúst.na kožu:lsk.
5o21a.x	Revíz.ureteroenter.anast.kontin.črev.rezerv.vyúst.na kožu:ost
5o21b.0	Kut.der.moču s čr.rez.(kont.st.):apendikostómiou:otv.
5o21b.4	Kut.der.moču s čr.rez.(kont.st.):apendikostómiou:lsk.
5o21b.x	Kut.der.moču s čr.rez.(kont.st.):apendikostómiou:ostatné
5o21c.0	Kut.der.moču s čr.rez.(kont.st.):detubuliz.segm.TČ:otv.chir.
5o21c.4	Kut.der.moču s čr.rez.(kont.st.):detubuliz.segm.TČ:lsk.
5o21c.x	Kut.der.moču s čr.rez.(kont.st.):detubuliz.segm.TČ:ostatné
5o21x.0	Kont.črev.rezer.vyúst.na k.[kontin.stóm],iné:otv.ch.
5o21x.4	Kont.čr.rezer.vyúst.na kožu[kont.st],iné:lsk.
5o21x.x	Kont.čr.rezer.vyúst.na k.[kont.st],iné:ostatné
5o220.0	Inkont.ureteroileokutaneost.[ileál.konduit]:otv.ch
5o220.4	Inkont.ureteroileokutaneost.[ileál.konduit]:lsk.
5o220.x	Inkont.ureteroileokutaneost.[ileál.konduit]:ostatné
5o221.0	Inkont.ureterokolokutaneost.[kolon/sigma kond]:otv.ch.
5o221.4	Inkont.ureterokolokutaneost.[kolon/sigma kond]:lsk.
5o221.x	Inkont.ureterokolokutaneost.[kolon/sigma kond]:ost.
5o222.0	Revízia inkontinentnej stómie:otvor.chir.
5o222.4	Revízia inkontinentnej stómie:lsk.
5o222.x	Revízia inkontinentnej stómie:ostatné
5o223.0	Revíz.ureteroenterál.anastomózy inkontinent.stómie:otv.ch.
5o223.4	Revíz.ureteroenterál.anastomózy inkontinent.stómie:lsk.
5o223.x	Revíz.ureteroenterál.anastomózy inkontinent.stómie:ost.
5o224.0	Revíz.črevného interponátu inkontinentnej stómie:otv.ch.
5o224.4	Revíz.črevného interponátu inkontinentnej stómie:lsk.
5o224.x	Revíz.črevného interponátu inkontinentnej stómie:ostatné
5o225.0	Konv.i.supravez.deriv.moču na deriv.s čr.interponát:o.ch
5o225.4	Konv.i.supravez.deriv.moču na deriv.s čr.interponát:lpsk
5o225.x	Konv.i.supravez.deriv.moču na deriv.s čr.interponát:ost.
5o22x.0	Kut.der.moču s pou.črev.interp:inkontin.stómia:iná:otv.ch.
5o22x.4	Kutánna deriv.moču s pou.čr.interpon:ink.stómia:iná:lsk.
5o22x.x	Kut.derivácia moču s pou.črev.interpon:ink.stómia:iná:ost.
5o313.0	Rad.cystekt.b.uretrek,šetr.nerv-ciev.zv,zach.pot.muža:o.chir
5o313.4	Rad.cystekt.b.uretrekt,šetr.nerv-ciev.zv,zach.pot.,muž:lsk.
5o313.x	Rad.cystekt.b.uretrekt.,šetr.nerv-ciev.zv,zach.pot.,muž:ost.
5o31b.0	Rad.cystektómia bez uretrektómie u ženy:otv.chir.
5o31b.4	Rad.cystektómia bez uretrektómie u ženy:lsk.
5o31b.x	Rad.cystektómia bez uretrektómie u ženy:iný spôsob
5o31d.0	Rad.cystektómia s uretrektómiou u ženy:otv.chir.
5o31d.4	Radikálna cystektómia s uretrektómiou,žena:lsk.
5o31d.x	Radikálna cystektómia s uretrektómiou,žena:ost.

ADRG N02 Výkony na maternici a adnexách pri zhubnom nádore vajeľníkov a adnex

HDg v tabuľke N01-2 a min. 1 výk. v tabuľke N01-6

DRG N02A Výkony na maternici a adnexách pri zhubnom nádore vajeľníkov a adnex, s veľmi ťažkými CC

PCCL > 3

DRG N02B Výkony na maternici a adnexách pri zhubnom nádore vajeľníkov a adnex, s ťažkými CC alebo CC

PCCL > 1

DRG N02C Výkony na maternici a adnexách pri zhubnom nádore vajeľníkov a adnex, bez CC

Hlavná diagnóza N01-2

Pozri stranu 448.

Výkon N01-6

Pozri stranu 451.

ADRG N03 Výkony na maternici a adnexách pri zhubnom nádore ostatných orgánov alebo rekonštrukcia vagíny a vulvy

HDg v tabuľke N03-1 a min. 1 výk. v tabuľke N01-6 alebo výk. v tabuľke N03-2

DRG N03A Výkony na maternici a adnexách pri zhubnom nádore ostatných orgánov, s veľmi ťažkými CC alebo rekonštrukcia vagíny a vulvy

Výk. v tabuľke N03-2 alebo PCCL > 3

DRG N03B Výkony na maternici a adnexách pri zhubnom nádore ostatných orgánov, bez veľmi ťažkých CC, bez rekonštrukcie vagíny a vulvy

Hlavná diagnóza N03-1

C51.0	Zhubný nádor veľkého pysku
C51.1	Zhubný nádor malého pysku
C51.2	Zhubný nádor klitorisu
C51.8	Zhubný nádor vulvy presahujúci viaceré oblasti
C51.9	Zhubný nádor vulvy,bližšie neurčený
C52	Zhubný nádor pošvy
C53.0	Zhubný nádor endocervixu maternice
C53.1	Zhubný nádor exocervixu maternice
C53.8	Zhubný nádor krčka maternice presah.viac.obl.
C53.9	Zhubný nádor krčka maternice,bližšie neurčený
C54.0	Zhubný nádor istmu maternice
C54.1	Zhubný nádor endometria
C54.2	Zhubný nádor myometria
C54.3	Zhubný nádor dna maternice
C54.8	Zhub.nádor tela maternice presah.viac.obl.
C54.9	Zhubný nádor tela maternice,bližšie neurčený
C55	Zhubný nádor bližšie neurčenej časti maternice
C57.7	Zhubný nádor iných ženských pohlavných orgánov,bliž.urč.
C57.8	Zhubný nádor ženských.pohlavných orgánov,presah.viac.obl.
C57.9	Zhubný nádor ženského pohlavného orgánu,bliž.neurč.
C58	Zhubný nádor placenty
C76.3	Zhubný nádor na iných a nepres.urč.miestach panvy
C79.82	Sekundárny zhubný nádor pohlavných orgánov
D39.0	Nádor s neurčitým/neznám.správaním:maternica
D39.2	Nádor s neurčitým/neznám.správaním:placenta
D39.7	Nádor s neurčitým/neznám.správaním:i.žen.pohl.org.
D39.9	Nádor s neurčitým/neznám.správaním:bliž.neurč.žen.pohl.org.

Výkon N01-6

Pozri stranu 451.

Výkon N03-2

5q650.4	Neoplastika pošvy,laparoskopickky
5q650.7	Neoplastika pošvy,vaginalne

ADRG N04 Hysterektómia okrem zhubného nádoru, s veľmi ťažkými alebo ťažkými CC, alebo komplexný výkon, alebo selektívna embolizácia na iných brušných cievach

Min. 1 HDg v tabuľke N04-1 a výk. v tabuľke N04-2 a (výk. v tabuľke N04-3 alebo PCCL > 2) alebo výk. v tabuľke N04-4

DRG N04Z Hysterektómia okrem zhubného nádoru, s veľmi ťažkými alebo ťažkými CC, alebo komplexný výkon, alebo selektívna embolizácia na iných brušných cievach

Diagnóza N04-1

A51.0	Primárny genitálny syfilis
A54.0	Gonok.inf.dol.časti moč-pohl.súst.bez absc.uretr./preds.žliaz
A54.1	Gonok.inf.dol.časti moč-pohl.súst.s absc.uretr.a preds.žliaz
A54.2	Gonok.pelveoperitonitída a.iná gonokok.moč-pohl.infekcia
A55	Lymphogranuloma venereum(chlamýdiový)
A56.0	Chlamýdiová infekcia dolných častí moč.-pohlav.súst.
A56.1	Chlamýdiová infekcia panvovej pobrušnice a moč.-pohlav.org.
A56.2	Chlamýdiová infekcia moč.-pohlav.súst.,bliž.neurč.
A56.8	Pohlavne prenosná chlamýdiová infekcia na iných miestach
A57	Mäkký vred[ulcus molle]
A58	Granuloma venereum(inguinale)
A59.0	Urogenitálna trichomonóza
A60.0	Infekcia genitálií a moč.-pohlav.súst.herpetickým vírusom
A60.1	Infekcia perianálnej kože a rekta,zapríč.herpetickým vírusom
A60.9	Anogenitálna infekcia zapríč.herpetickým vírusom,bliž.neurč
A63.8	Iná prevažne pohlavne prenosná choroba,bliž.urč.
A64	Pohlavne prenosná choroba,bližšie neurčená
B37.3	Kandidóza vulvy a pošvy(N77.1*)
B37.4	Kandidóza iných častí močovopohlavnej sústavy
D06.0	Karcinóm in situ endocervixu
D06.1	Karcinóm in situ exocervixu
D06.7	Karcinóm in situ inej časti krčka maternice
D06.9	Karcinóm in situ krčka maternice,bližšie neurčený
D07.0	Karcinóm in situ endometria
D07.1	Karcinóm in situ vulvy
D07.2	Karcinóm in situ pošvy
D07.3	Karcinóm in situ inýcha bliž.neurč.ženských pohlav.org.
D25.0	Submukózny leiomyóm maternice
D25.1	Intramurálny leiomyóm maternice
D25.2	Subserózny leiomyóm maternice
D25.9	Leiomyóm maternice,bližšie neurčený
D26.0	Iný nezhubný nádor krčka maternice
D26.1	Iný nezhubný nádor tela maternice
D26.7	Iný nezhubný nádor iných častí maternice
D26.9	Iný nezhubný nádor maternice,bližšie neurčený
D27	Nezhubný nádor vaječníka
D28.0	Nezhubný nádor vulvy
D28.1	Nezhubný nádor pošvy
D28.2	Nezhubný nádor vajíčkovodov a väzov maternice
D28.7	Nezhubný nádor iných bliž.urč.ženských pohlav.org.
D28.9	Nezhubný nádor bliž.neurč.ženských pohlav.org.
E28.0	Porucha funkcie vaječníkov s nadbytkom estrogénov
E28.1	Porucha funkcie vaječníkov s nadbytkom androgénov
E28.2	Syndróm polycystických ovárií
E28.3	Primárna nedostatočnosť vaječníkov
E28.8	Iná porucha funkcie vaječníkov
E28.9	Porucha funkcie vaječníkov,bližšie neurčená
E89.4	Zlyhanie vaječníkov po lekárskom výkone
F52.2	Zlyhanie genitálnej odpovede
F52.5	Neorganický vaginizmus
I86.2	Varixy panvy
I86.3	Varixy vulvy
L29.2	Svrbenie vulvy
L29.3	Anogenitálne svrbenie,bližšie neurčené
N70.0	Akútna salpingitída a ooforitída
N70.1	Chronická salpingitída a ooforitída
N70.9	Salpingitída a ooforitída,bližšie neurčená
N71.0	Akútna zápalová choroba maternice
N71.1	Chronická zápalová choroba maternice
N71.9	Zápalová choroba maternice,bližšie neurčená
N72	Zápalová choroba krčka maternice
N73.0	Akútna parametritída a panvová celulitída
N73.1	Chronická parametritída a panvová celulitída
N73.2	Parametritída a panvová celulitída,b.n.
N73.3	Akútna pelveoperitonitída u žien
N73.4	Chronická pelveoperitonitída u žien
N73.5	Pelveoperitonitída u žien,bližšie neurčená
N73.6	Panvové peritoneálne adhézie u žien
N73.8	Iné zápalové choroby ženských panvov.orgánov,b.u.
N73.9	Zápalová choroba ženských panvov.orgánov,b.n.
N75.0	Cysta Bartholinovej žľazy
N75.1	Absces Bartholinovej žľazy
N75.8	Iné choroby Bartholinovej žľazy
N75.9	Choroba Bartholinovej žľazy,bližšie neurčená
N76.0	Akútna vaginitída
N76.1	Subakútna a chronická vaginitída
N76.2	Akútna vulvitída
N76.3	Subakútna a chronická vulvitída
N76.4	Absces vulvy
N76.5	Ulcerácia pošvy
N76.6	Ulcerácia vulvy
N76.80	Fournierova gangréna u ženy
N76.88	Iné zápaly pošvy a vulvy,bližšie určené
N80.0	Endometrióza maternice
N80.1	Endometrióza vaječníka
N80.2	Endometrióza vajíčkovodu
N80.3	Endometrióza panvového peritonea
N80.4	Endometrióza rektovaginálneho septa a pošvy
N80.8	Iná endometrióza
N80.9	Endometrióza,bližšie neurčená
N81.0	Uretrokéla u ženy
N81.1	Cystokéla
N81.2	Nekompletný uterovaginálny prolaps
N81.3	Kompletný uterovaginálny prolaps
N81.4	Uterovaginálny prolaps,bližšie neurčený
N81.5	Pošvová enterokéla
N81.6	Rektokéla
N81.8	Iný prolaps pohlavných orgánov u ženy
N81.9	Prolaps pohlavných orgánov u ženy,bližšie neurčený
N82.0	Vezikovaginálna fistula
N82.1	Iná fistula medzi ženskými moč.a pohlav.oránmi
N82.5	Fistula medzi ženskými pohlavnými orgánmi a kožou
N82.8	Iná fistula ženských pohlavných orgánov
N82.9	Fistula ženských pohlavných orgánov,bliž.neurč.
N83.0	Folikulová cysta vaječníka
N83.1	Luteálna cysta
N83.2	Iná a bližšie neurčená cysta vaječníkov
N83.3	Získaná atrofia vaječníka a vajíčkovodu
N83.4	Prolaps a hernia vaječníka a vajíčkovodu
N83.5	Torzia vaječníka, topky vaječníka a vajíčkovodu
N83.6	Hematosalpinx
N83.7	Hematóm širokého väzu maternice
N83.8	Iné nezápal.zmeny vaječníka,vajíčkovodu a šir.väzu maternice
N83.9	Nezápal.zmeny vaječníka,vajíčkov.a šir.väzu maternice,b.n.
N84.0	Polyp tela maternice
N84.1	Polyp krčka maternice

N84.2	Polyp pošvy
N84.3	Polyp vulvy
N84.8	Polyp iných častí ženských pohlavných orgánov
N84.9	Polyp ženských pohlavných orgánov,bližšie neurčený
N85.0	Glandulárna hyperplázia endometria
N85.1	Adenomatózna hyperplázia endometria
N85.2	Hypertrofia maternice
N85.3	Subinvolúcia maternice
N85.4	Malpozícia maternice
N85.5	Inverzia maternice
N85.6	Vnútromaternicové zrasty
N85.7	Hematometra
N85.8	Iná nezápalová choroba maternice,bližšie určená
N85.9	Nezápalová choroba maternice,bližšie neurčená
N86	Erózia a ektropium krčka maternice
N87.0	Ľahká dysplázia krčka maternice
N87.1	Stredná dysplázia krčka maternice
N87.2	Ťažká dysplázia krčka maternice,nezatriedená inde
N87.9	Dysplázia krčka maternice,bližšie neurčená
N88.0	Leukoplakia krčka maternice
N88.1	Stará lacerácia krčka maternice
N88.2	Striktúra a stenóza krčka maternice
N88.3	Inkompetencia krčka maternice
N88.4	Hypertrofické predĺženie krčka maternice
N88.8	Iná nezápalová choroba krčka maternice,b.u.
N88.9	Nezápalová choroba krčka maternice,b.n.
N89.0	Ľahká dysplázia pošvy
N89.1	Stredne pokročilá dysplázia pošvy
N89.2	Ťažká dysplázia pošvy,nezatriedená inde
N89.3	Dysplázia pošvy,bližšie neurčená
N89.4	Leukoplakia pošvy
N89.5	Striktúra a atrézia pošvy
N89.6	Tesný prstenec hymenu
N89.7	Hematokolpos
N89.8	Iná nezápalová choroba pošvy,bližšie určená
N89.9	Nezápalová choroba pošvy,bližšie neurčená
N90.0	Ľahká dysplázia vulvy
N90.1	Stredne ťažká dysplázia vulvy
N90.2	Ťažká dysplázia vulvy,nezatriedená inde
N90.3	Dysplázia vulvy,bližšie neurčená
N90.4	Leukoplakia vulvy
N90.5	Atrofia vulvy
N90.6	Hypertrofia vulvy
N90.7	Cysta vulvy
N90.8	Iná nezápalová choroba vulvy a hrádze,b.u.
N90.9	Nezápalová choroba vulvy a hrádze,bližšie neurčená
N91.0	Primárna amenorea
N91.1	Sekundárna amenorea
N91.2	Amenorea,bližšie neurčená
N91.3	Primárna oligomenorea
N91.4	Sekundárna oligomenorea
N91.5	Oligomenorea,bližšie neurčená
N92.0	Nadmerná/častá menštruácia s pravidelným cyklom
N92.1	Nadmerná/častá menštruácia s nepravidelným cyklom
N92.2	Nadmerná menštruácia v puberte
N92.3	Ovulačné krvácanie
N92.4	Nadmerné krvácanie v premenopauze
N92.5	Iná nepravidelná menštruácia,bližšie určená
N92.6	Nepravidelná menštruácia,bližšie neurčená
N93.0	Postkoitálne a kontaktné krvácanie
N93.8	Iné abnormálne krvác.z maternice/pošvy,b.u.
N93.9	Abnormál.krvácanie z maternice/pošvy,b.n.
N94.0	Ovulačná bolesť (Mittelschmerz)
N94.1	Dyspareunia
N94.2	Vaginizmus
N94.3	Predmenštruačný syndróm
N94.4	Primárna dysmenorea
N94.5	Sekundárna dysmenorea
N94.6	Dysmenorea,bližšie neurčená
N94.8	Iná odchýlka spoj.so žensk.pohlav.org.a menštruač.cyklom,b.u.
N94.9	Odchýlka spoj.so žensk.pohlav.org.a menštruač.cyklom,b.n.
N95.0	Pomenopauzové krvácanie
N95.1	Menopauzové a klimakterické poruchy
N95.2	Pomenopauzová atrofická vaginitída
N95.3	Poruchy spojené s arteficiálnou menopauzou
N95.8	Iná menopauzové a perimenopauzové poruchy,b.u.
N95.9	Menopauzové a perimenopauzové poruchy,b.n.
N96	Sklon k habituálnemu potrácaniu
N97.0	Ženská neplodnosť spojená s anovuláciou
N97.1	Ženská neplodnosť tubárneho pôvodu
N97.2	Ženská neplodnosť maternicového pôvodu
N97.3	Ženská neplodnosť krčkového pôvodu
N97.4	Ženská neplodnosť spojená s mužskými faktormi
N97.8	Ženská neplodnosť iného pôvodu
N97.9	Ženská neplodnosť,bližšie neurčená
N99.2	Adhézie pošvy po chirurgickom výkone
N99.3	Prolaps pošvovej klenby po hysterektómii
Q50.0	Vrodené chýbanie vaječníka
Q50.1	Vývinová (dysontogenetická) cysta vaječníka
Q50.2	Vrodená torzia vaječníka
Q50.3	Iná vrodená chyba vaječníka
Q50.4	Embryonálna cysta vajíčkovodu
Q50.5	Embryonálna cysta šir.väzu maternice
Q50.6	Iná vrodená chyba vajíčkovodu a širokého väzu
Q51.0	Agenéza a aplázia maternice
Q51.1	Dvojitá maternica s dvoj.krčkom a dvoj.pošvou
Q51.2	Iné zdvojenie maternice
Q51.3	Dvojrohá maternica[uterus bicornis]
Q51.4	Jednorohá maternica[uterus unicornis]
Q51.5	Agenéza a aplázia krčka maternice
Q51.6	Embryonálna cysta krčka maternice
Q51.7	Vrod. fistula medzi maternicou,tráviacim a moč.traktom
Q51.8	Iná vrodená chyba maternice a krčka maternice
Q51.9	Vrod.chyba maternice a krčka maternice,b.n.
Q52.0	Vrodené chýbanie pošvy
Q52.1	Zdvojenie pošvy
Q52.2	Vrodená fistula medzi konečníkom a pošvou
Q52.3	Neperforovaný hymen
Q52.4	Iná vrodená chyba pošvy
Q52.5	Fúzia pyskov
Q52.6	Vrodená chyba klitorisu
Q52.7	Iná vrodená chyba vulvy
Q52.8	Iná vrod.chyba ženských pohlav.org.,b.u.
Q52.9	Vrodená chyba ženských pohlav.org.,b.n.
Q64.0	Epispádia
Q96.0	Karyotyp 45,X
Q96.1	Karyotyp 46,X izo (Xq)
Q96.2	Karyotyp 46,X s pat.pohl.chrom.,s výnimkou izo (Xq)
Q96.3	Mozaicizmus, 45,X/46, XX alebo XY
Q96.4	Mozaicizmus,45,X/i.bunková línia (e)s pat.pohl.chromoz.
Q96.8	Iný variant Turnerovho syndrómu
Q96.9	Turnerov syndróm,bližšie neurčený
Q97.0	Karyotyp 47,XXX
Q97.1	Ženský fenotyp s viac ako troma chromozómami X
Q97.2	Mozaicizmus, línie s rozličným počtom X chromozómov
Q97.3	Ženský fenotyp s karyotypom 46, XY
Q97.8	Iná abnormál.pohlav.chromoz.so žensk.fenotypom,b.u.
Q97.9	Abnormalita pohlav.chromoz.so žensk.fenotypom,b.n.
Q98.0	Klinefelterov syndróm karyotyp 47,XXY
Q98.1	Klinefelterov syndróm.muž.fenotyp s viac ako dvoma chromoz.X
Q98.2	Klinefelterov syndróm muž.fenotyp s karyotypom 46,XX
Q98.3	Iný mužský fenotyp s karyotypom 46,XX
Q98.4	Klinefelterov syndróm,bližšie neurčený
Q98.5	Karyotyp 47,XYY
Q98.6	Mužský fenotyp so štruktúrnou abnormal.pohl.chromoz.
Q98.7	Mužský fenotyp s mozaicizmom pohlavných chromozómov
Q98.8	Iná abnorml.pohlav.chromoz.s mužsk.fenotypom,b.u.
Q98.9	Abnormalita pohlav.chromoz.s mužsk.fenotypom,b.n.
Q99.8	Iná chromozómová abnormalita,bližšie určená
R10.2	Bolesť v oblasti panvy a hrádze

R87.60	Abnormál.skvamózne bunky neznámej signifikancie (ASCUS)
R87.61	Abnormálne skvanózne bunky vysokého stupňa (ASC-H)
R87.62	Skvamózna intraepiteliálna lézia nízkeho stupňa (L-SIL)
R87.63	Skvamózna intraepiteliálna lézia vysokého stupňa (H-SIL)
R87.64	Cytologický dôkaz malignity zo steru krčka maternice
R87.65	Chýbajúce žľazové bunky transformačnej zóny
R87.66	Iný abnormálny cytologický nález
R87.67	Nešpecifikovaný abnormálny cytologický nález
S30.2	Pomliaždenie vonkajších pohlavných orgánov
S31.4	Otvorená rana pošvy a vulvy
S31.5	Otvorená rana iných a bl.neurč.častí vonk.pohlavných orgánov
S37.4	Poranenie vaječníka
S37.5	Poranenie vajíčkovodu
S37.6	Poranenie maternice
S37.7	Poranenie viacerých panvových orgánov
S37.88	Poranenie iných panvových orgánov
S37.9	Poranenie bližšie neurčeného panvového orgánu
S38.0	Drvivé poranenie vonkajších pohlavných orgánov
S38.2	Úrazová amputácia vonkajších pohlavných orgánov
S39.6	Poranenie vnútrobruš.orgánov s poranením panvových orgánov
T19.2	Cudzie teleso vo vulve a pošve
T19.3	Cudzie teleso v maternici (ktorejkoľvek časti)
T19.8	Cudzie teleso na i.mies. a na viac.miest.moč-pohl.súst.
T19.9	Cudzie teleso na bliž.urč.mieste moč-pohl.súst.
T83.3	Mechanická komplik.zapríč.vnútromat.antikoncepčnou pomôc.
Z01.4	Gynekologické vyšetrenie (celkové) (rutinné)
Z30.2	Sterilizácia
Z31.0	Tuboplastika/vazoplastika po predch.sterilizácii
Z31.1	Umelé oplodnenie
Z31.2	Oplodnenie in vitro
Z31.3	Iná asistovaná metóda oplodnenia
Z31.4	Vyšetrenie a testovanie plodnosti (fertility)
Z40.01	Profylaktický chir.výk.pre ohrozenie zhub.nád.vaječ.
Z41.2	Rutinná a rituálna obriezka
Z43.7	Ošetrovanie umelo vytvorenej pošvy
Z64.1	Problémy súvisiace s multiparitou

Výkon N04-2

5m138.0	Disekcia iliakálnych lymfatických uzlín:laparot.
5m138.3	Disekcia iliakálnych lymfatických uzlín:laparos.
5m139	Disekcia inguinálnych LU (príp.ilioinguinálna disekcia)
5m13d.0	Paraaortálna lymfadenektómia:laparot.
5m13d.3	Paraaortálna lymfadenektómia:laparos.
5m13e.0	Pelvická lymfadenektómia:laparotomicky
5m13e.3	Pelvická lymfadenektómia:laparoskopicky
5m13e.8	Pelvická lymfadenektómia:roboticky
5n92e	Res.tk.z bruš.reg.bez orgán.priradenia:intraperit.
5o293.0↔	Ureterolýza bez intraperitoneálnej transpozície:otv.chir
5o293.4↔	Ureterolýza bez intraperitoneálnej transpozície:lpsk
5o294.0↔	Ureterolýza s intraperitoneálnou transpozíciou:otv.chir.
5o295.0↔	Ureterolýza s obalením omentom:otv.chir.
5q014.0↔	Radikálna ovarektómia:lpt.
5q014.4↔	Radikálna ovarektómia:lsk.
5q014.8↔	Radikálna ovarektómia:robot.
5q410.0	Trachelektómia:lpt.
5q410.4	Trachelektómia:lsk.
5q410.7	Trachelektómia:vag.
5q420	Hemihysterektómia
5q426.10	Subt.simplex.HYE(b.odstr.vaječníka/vaječníkov), abdomin.
5q426.14	Subt.simplex.HYE(b.odstr.vaječníka/vaječníkov), lsk
5q426.18	Subt.simplex.HYE(b.odstr.vaječníka/vaječníkov), robot.
5q426.20	Subtotál.HYE s odstr.vaječníka/vaječníkov, abdominálne
5q426.24	Subtotál.HYE s odstr.vaječníka/vaječníkov, laparoskopicky
5q426.28	Subtotál.HYE s odstr.vaječníka/vaječníkov, roboticky
5q426.30	HYE simpl.(b. odstr.vaječníka/vaječníkov), abdominálne
5q426.31	HYE simpl.(b. odstr.vaječníka/vaječníkov), kombi.s lsk asist.
5q426.34	HYE simpl.(b. odstr.vaječníka/vaječníkov), laparoskopicky
5q426.37	HYE simpl.(b. odstr.vaječníka/vaječníkov), vagin.bez plastiky
5q426.38	HYE simpl.(b. odstr.vaječníka/vaječníkov), roboticky
5q427.10	HYE s odstr.vaječníka/vaječníkov, laparotomicky
5q427.11	HYE s odstr.vaječníka/vaječníkov, kombinovaná
5q427.14	HYE s odstr.vaječníka/vaječníkov, laparoskopicky
5q427.17	HYE s odstr.vaječníka/vaječníkov, vaginálne
5q427.18	HYE s odstr.vaječníka/vaječníkov, roboticky
5q428.00	Radik.HYE s odstr.vaječníka/vaječníkov, abdominálne
5q428.04	Radik.HYE s odstr.vaječníka/vaječníkov, laparoskopicky
5q428.07	Radik.HYE s odstr.vaječníka/vaječníkov, vaginálne
5q428.08	Radik.HYE s odstr.vaječníka/vaječníkov, roboticky
5q428.10	Rad.HYE s odstr.vaječ/vaječníkov,abdomin.a detek.sentin.LU

Výkon N04-3

5n433	Abdominálna rektopexia, laparotomicky
5n434	Abdominálna rektopexia, laparoskopicky
5n435	Rektopexie cez zadnú rektotómiu
5o304.0	Plastika moč.mechúra:otv.chir.
5o304.4	Plastika moč.mechúra:lsk.
5o304.x	Plastika moč.mechúra:ostatné
5o41c	Jednoduchá uretrektómia u ženy ako samostat.výkon
5o41d	Radikálna uretrektómia u ženy ako samostat.výkon
5o41x	Uretrektómia ako samostat.výkon, ostatné
5o920.1	Bulbárna implantácia umelého zvierača, jeden prstenec
5o920.2	Bulbárna implantácia umelého zvierača, dva prstence
5o920.3	Bulbár.implant.umelého zvierača,hrdlo moč.mechúra
5o920.x	Implantácia umelého zvierača, ostatné
5o922.1	Bulbárna výmena umelého zvierača,1 prstenec
5o922.2	Bulbárna výmena umelého zvierača,2 prstence
5o922.3	Bulbár.výmena umelého zvierača,hrdlo moč.mechúra
5o922.x	Výmena umelého zvierača, ostatné
5o923	Revízia zákroku pri umelom zvierači
5o930.1	Transvag.závesná OP s použ.autolog.m:plastika levátorov
5o930.2	Transvag.závesná OP s pou.autolog.m:pubokolokokcygeál.pl
5o930.3	Transvag.závesná OP s použ.autolog.m:fasciová závesná OP
5o930.x	Transvag.závesná OP s použ.autolog.m:ost.
5o931.1	Transvag.závesná OP dury s použ.alogen.m
5o931.2	Transvag.závesná OP fascie s použ.alogen.m
5o931.x	Transvag.závesná OP s použ.alogen.m:ost.
5o932.1	Transvag.závesná OP s použitím alopl.mat:TVT/TOT
5o932.x	Transvag.závesná OP s použitím alopl.mat:iné
5o93x	Transvaginálna závesná operácia:iná
5o941.1	Suprapub.uretrovezik.slučková OP dury s použ.alogén.mat.
5o941.2	Suprapub.uretrovezik.slučková OP fascie s použ.alogén.m.
5o941.3	Suprapub.uretrovezik.slučk.OP svalstva s použ.alogén.m.
5o942.0	Suprap.uretrovez.sluč.OP použ.aloplast.mat:neadjustovateľ.
5o942.1	Suprap.uretrovez.sluč.OP použ.aloplast.mat:adjustovateľ.
5o94x	Suprapub.uretrovezik.sľučková OP [sling]:ost.
5o954	Interpozičné operácie pre inkontinenciu moču
5o955	Uretrocystolýza u ženy
5o960	Uretropubopexia
5o961	Uretrokolposuspenzia
5o962	Uretrokolposuspenzia s laterálnou fixáciou pošvy
5o963	Parauretrálna ihlová suspenzia
5o96x	Abdomin.retropubická a parauretrálna závesná OP:ost.
5q530.0	Rekonštrukčná OP VVCH maternice:lpt.
5q530.4	Rekonštrukčná OP VVCH maternice:lsk.
5q530.8	Rekonštrukčná OP VVCH maternice:robot.
5q630	Kolpokleisis
5q632	Semikolpokleisis
5q633.0	Parciálna kolpektómia:abdominálne
5q633.7	Čiastočná kolpektómia:vaginálne
5q634.0	Totálna kolpektómia:abdominálne
5q634.7	Totálna kolpektómia:vaginálne

5q642	Vaginál.plastika s elev.maternice s plast.panv.dna,vaginál.	5q653	Vag.OP pri neúplnom zdvojení vnút.rodidiel
5q650.4	Neoplastika pošvy,laparoskopickky	5q654	Plastika vaginálneho vchodu
5q650.7	Neoplastika pošvy,vaginalne	5q690	Fistulektómia a plastika
5q652	Vaginálna operácia pri aplázii pošvy		

Výkon N04-4

8r850.i	Selek. embol. tekut.: iné br. a pan. tep.	8r852.j	Selek. embol. c. okl.: iné br. a pan. žily
8r850.j	Selek. embol. tekut.: iné br. a pan. žily	8r853.i	Selek. embol. čas.: iné br. a pan. tep.
8r851.i	Selek. embol. odp. bal.: iné br. a pan. tep.	8r853.j	Selek. embol. čas.: iné br. a pan. žily
8r851.j	Selek. embol. odp. bal.: iné br. a pan. žily	8r854.i	Selek. embol. kov. šp.: iné br. a pan. tep.
8r852.i	Selek. embol. c. okl.: iné br. a pan. tep.	8r854.j	Selek. embol. kov. šp.: iné br. a pan. žily

ADRG N05 Ovarektómia a komplexný výkon na vajcovodoch okrem výkonu pri zhubnom nádore

Min. 1 HDg v tabuľke N04-1 a min. 1 výk. v tabuľke N05-1

DRG N05A Ovarektómia a komplexný výkon na vajcovodoch okrem výkonu pri zhubnom nádore, s veľmi ťažkými alebo ťažkými CC

PCCL > 2

DRG N05B Ovarektómia a komplexný výkon na vajcovodoch okrem výkonu pri zhubnom nádore, bez veľmi ťažkých alebo ťažkých CC

Diagnóza N04-1

Pozri stranu 454.

Výkon N05-1

5b321.1↔	Laparotomická adrenalektómia u ženy s ovarektómiou	5q030.0↔	Salpingoovariolýza:lpt.
5b321.2↔	Lumbotomická adrenalektómia u ženy s ovarektómiou	5q030.4↔	Salpingoovariolýza:lsk.
5b321.4↔	Laparoskopická adrenalektómia u ženy s ovarektómiou	5q030.8↔	Salpingoovariolýza:robot.
5b321.x↔	Adrenalektómia u ženy s ovarektómiou,ostatné	5q031.0↔	Adnexektómia:lpt.
5q011.0↔	Ovarektómia po predch.parc.resekcii:lpt.	5q031.4↔	Adnexektómialsk.
5q011.4↔	Ovarektómia po predch.parc.resekcii:lsk.	5q031.5↔	Adnexektómia:konv.z endoskopie na otv.ch.
5q011.8↔	Ovarektómia po predch.parc.resekcii:robot.	5q031.7↔	Adnexektómia:vaginálne
5q012.0	Ovarektómia, laparotomicky	5q031.8↔	Adnexektómia:robot.
5q012.1↔	Ovarektómia:vag.lsk.asist.	5q131.0↔	Fimbrioplastika:lpt.
5q012.4↔	Ovarektómia:lsk.	5q131.4↔	Fimbrioplastika:lsk.
5q012.7↔	Ovarektómia:vag.	5q131.8↔	Fimbrioplastika:robot.
5q013.0↔	Rad.ovarektómia [sek.debulking-cytoredukcia]:lpt.	5q132.0	Reanastomóza:lpt.
5q013.4↔	Rad.ovarektómia [sek.debulking-cytoredukcia]:lsk.	5q132.4	Reanastomóza:lsk.
5q013.8↔	Rad.ovarektómia [sek.debulking-cytoredukcia]:rob.	5q132.8	Reanastomóza:robot.

ADRG N06 Komplexné rekonštrukcné výkony na ženských pohlavných orgánoch

Výk. v tabuľke N06-1

DRG N06Z Komplexné rekonštrukcné výkony na ženských pohlavných orgánoch

Výkon N06-1

5n419.0	P.lok.exc.c.st.chor.tk.koneč,cirk[manžet,segm.rs]:peranál.	5n43g.0	Anoproktálna plast.anusu a sfin.apar:lpt.
5n419.7	P.lok.exc.c.st.chor.tk.koneč,cirk[manžet,segm.rs]:esk-mikrch.	5n43g.1	Anoprokt.plastika anusu a sfin.apar:perineál.
5n419.x	P.lok.exc.c.st.chor.tk.koneč,cirk[manžet,segm.rs]:ost.	5n43g.2	Anoprokt.plast.anusu a sfin.apar:lsk.
5n41a.7	P.lok.exc.c.st.chor.tk.koneč,cirk.intraperit[m,s.rs]:esk.mikr	5n43g.x	Anoprokt.plast.anusu a sfin.apar:ost.
5n41b.0	Peranál.cirkulár.exc.celej steny ch.tk.konečníka so stapler	5o304.0	Plastika moč.mechúra:otv.chir.
5n41b.1	Peranál.semicirkul.exc.celej steny ch.tk.konečn.so stapler	5o304.4	Plastika moč.mechúra:lsk.
5n431	Plastická rekonštrukcia konečníka	5o304.x	Plastika moč.mechúra:ostatné
5n433	Abdominálna rektopexia, laparotomicky	5o41c	Jednoduchá uretrektómia u ženy ako samostat.výkon
5n434	Abdominálna rektopexia, laparoskopicky	5o41d	Radikálna uretrektómia u ženy ako samostat.výkon
5n435	Rektopexie cez zadnú rektotómiu	5o41x	Uretrektómia ako samostat.výkon, ostatné
5n439	Rekonštrukcia konečníka, ostatné	5o920.1	Bulbárna implantácia umelého zvierača, jeden prstenec

5o920.2	Bulbárna implantácia umelého zvierača, dva prstence
5o920.3	Bulbár.implant.umelého zvierača,hrdlo moč.mechúra
5o920.x	Implantácia umelého zvierača, ostatné
5o922.1	Bulbárna výmena umelého zvierača,1 prstenec
5o922.2	Bulbárna výmena umelého zvierača,2 prstence
5o922.3	Bulbár.výmena umelého zvierača,hrdlo moč.mechúra
5o922.x	Výmena umelého zvierača, ostatné
5o923	Revízia zákroku pri umelom zvierači
5o930.1	Transvag.závesná OP s použ.autolog.m:plastika levátorov
5o930.2	Transvag.závesná OP s pou.autolog.m:pubokolokokcygeál.pl
5o930.3	Transvag.závesná OP s použ.autolog.m:fasciová závesná OP
5o930.x	Transvag.závesná OP s použ.autolog.m:ost.
5o941.1	Suprapub.uretrovezik.slučková OP dury s použ.alogén.mat.
5o941.2	Suprapub.uretrovezik.slučková OP fascie s použ.alogén.m.
5o941.3	Suprapub.uretrovezik.slučk.OP svalstva s použ.alogén.m.
5o954	Interpozičné operácie pre inkontinenciu moču
5o955	Uretrocystolýza u ženy
5o960	Uretropubopexia
5o961	Uretrokolposuspenzia
5o962	Uretrokolposuspenzia s laterálnou fixáciou pošvy
5o963	Parauretrálna ihlová suspenzia
5o96x	Abdomin.retropubická a parauretrálna závesná OP:ost.
5q427.21	Vaginálna hysterektómia s prednou pošvovou plastikou
5q427.22	Vaginálna hysterektómia so zadnou pošvovou plastikou
5q427.23	Vaginálna hysterektómia s prednou a zadnou pošvovou plastiko
5q530.0	Rekonštrukčná OP VVCH maternice:lpt.
5q530.4	Rekonštrukčná OP VVCH maternice:lsk.
5q530.8	Rekonštrukčná OP VVCH maternice:robot.
5q597.0	Ventrosuspenzia maternice:lpt.
5q597.4	Ventrosuspenzia maternice:lsk.
5q597.7	Ventrosuspenzia maternice:vag.
5q597.8	Ventrosuspenzia maternice:robot.
5q630	Kolpokleisis
5q632	Semikolpokleisis
5q633.0	Parciálna kolpektómia:abdominálne
5q633.7	Čiastočná kolpektómia:vaginálne
5q634.0	Totálna kolpektómia:abdominálne
5q634.7	Totálna kolpektómia:vaginálne
5q640	Predná vaginálna plastika s plastikou panvového dna
5q641	Zadná vaginálna plastika s plastikou panvového dna
5q642	Vaginál.plastika s elev.maternice s plast.panv.dna,vaginál.
5q650.4	Neoplastika pošvy,laparoskopickky
5q650.7	Neoplastika pošvy,vaginalne
5q652	Vaginálna operácia pri aplázii pošvy
5q653	Vag.OP pri neúplnom zdvojení vnút.rodidiel
5q654	Plastika vaginálneho vchodu
5q690	Fistulektómia a plastika

ADRG N07 Iné výkony na maternici a adnexách okrem výkonov pri zhubnom nádore, s komplexnou diagnózou

HDg v tabuľke N07-1 a výk. v tabuľke N07-2

DRG N07Z Iné výkony na maternici a adnexách okrem výkonov pri zhubnom nádore, s komplexnou diagnózou

Hlavná diagnóza N07-1

N70.0	Akútna salpingitída a ooforitída
N70.1	Chronická salpingitída a ooforitída
N70.9	Salpingitída a ooforitída,bližšie neurčená
N71.0	Akútna zápalová choroba maternice
N71.1	Chronická zápalová choroba maternice
N71.9	Zápalová choroba maternice,bližšie neurčená
N73.0	Akútna parametritída a panvová celulitída
N73.1	Chronická parametritída a panvová celulitída
N73.2	Parametritída a panvová celulitída,b.n.
N73.3	Akútna pelveoperitonitída u žien
N73.4	Chronická pelveoperitonitída u žien
N73.5	Pelveoperitonitída u žien,bližšie neurčená
N73.6	Panvové peritoneálne adhézie u žien
N73.8	Iné zápalové choroby ženských panvov.orgánov,b.u.
N73.9	Zápalová choroba ženských panvov.orgánov,b.n.
N80.0	Endometrióza maternice
N80.1	Endometrióza vaječníka
N80.2	Endometrióza vajíčkovodu
N80.3	Endometrióza panvového peritonea
N80.4	Endometrióza rektovaginálneho septa a pošvy
N80.8	Iná endometrióza
N80.9	Endometrióza,bližšie neurčená

Výkon N07-2

12q10.0↔	Perkutánna (ihl.) biopsia vaječníkov
12q10.1↔	Perkutánna (ihl.) biopsia tuba uterina
12q10.2	Perkutánna (ihl.) biopsia maternice
12q10.3↔	Perkutánna (ihl.) biopsia záves.aparátu maternice
12q23.0↔	Perkutánna biopsia vaječníkov s použ.zobraz.metód
12q23.1↔	Perkutánna biopsia tuba uterina s použ.zobraz.metód
12q23.2	Perkutánna biopsia maternice s použ.zobraz.metód
12q23.3↔	Perkut.biopsia záves.ap.maternice s použ.zobraz.metód
13n09.2	Biopsia s incíziou mezenteria
13n09.3	Biopsia s incíziou omenta
13n09.4	Biopsia s incíziou peritonea
13q00.0↔	Biopsia s incíziou vaječníkov
13q00.1↔	Biopsia s incíziou tuby uterina
13q01.0↔	Biopsia s incíziou závesného aparátu maternice
13q01.1	Biopsia s incíziou tela maternice
13q05	Vaginál.biopsia s incíziou Douglasovho priestoru
13q0x	Biopsia s incíziou ostat.ženských pohlavných orgánov
14q05	Diagnostická hysterosalpingoskopia
15x03↔	Dg.punkcia a aspirácia vaječníka, perkutánne
15x06	Diagnostická punkcia a aspirácia prsníka
5o909.1	Res.tkaniva bez presného urč.vzťahu k org:lpt.
5o909.2	Res.tkaniva bez presného urč.vzťahu k org:lumbt.
5o909.4	Res.tkaniva bez presného urč.vzťahu k org:lsk.
5q001.0↔	Enukleácia ovariálnej cysty:lpt.
5q001.1↔	Enukleácia ovariálnej cysty:vag.lsk.asist.
5q001.2	Enukleácia ovariálnej cysty, vaginálne
5q001.4↔	Enukleácia ovariálnej cysty:lsk.
5q001.8↔	Enukleácia ovariálnej cysty:robot.
5q002.0	Excízia peritoneálnej endometriózy:lpt.
5q002.1	Excízia peritoneál.endometriózy:vag.lsk.asist.
5q002.4	Excízia peritoneálnej endometriózy:lsk.
5q002.8	Excízia peritoneálnej endometriózy:robot.
5q003	Resek.rektovag.septa pri infiltr.endometrióze
5q010.0↔	Parciálna resekcia vaječníka:lpt.
5q010.4↔	Parciálna resekcia vaječníka:lsk.
5q010.8↔	Parciálna resekcia vaječníka:robot.
5q042.0↔	Transpozícia vaječníkov:lpt.
5q042.4↔	Transpozícia vaječníkov:lsk.

5q043.0↔	Transpozícia vaječníkov súč.s iným výk:lpt.
5q043.4↔	Transpozícia vaječníkov súč.s iným výk:lsk.
5q043.8↔	Transpozícia vaječníkov súč.s iným výk:robot.
5q090.0↔	Parovariálna cystektómia:lpt.
5q090.1↔	Parovariálna cystektómia:s lsk.asist.
5q090.4↔	Parovariálna cystektómia:lsk.
5q090.8↔	Parovariálna cystektómia:robot.
5q101.0↔	Salpingektómia:lpt.
5q101.4↔	Salpingektómia:lsk.
5q101.8↔	Salpingektómia:robot.
5q120.0↔	Narezanie vajíčkovodu:lpt.
5q120.4↔	Narezanie vajíčkovodu:lsk.
5q120.8↔	Narezanie vajíčkovodu:robot.
5q130.0↔	Neostómia:lpt.
5q130.4↔	Neostómia:lsk.
5q130.8↔	Neostómia:robot.
5q133↔	Rekonštrukcia vajíčkovodu:lpt.
5q402.2	Dilatácia a kyretáž:vag.s hysteroskop.asist.
5q402.7	Dilatácia a kyretáž:vaginálne kyretou
5q403.1	Deštrukcia endometria termoabláciou
5q403.2	Deštrukcia endometria balónkovou termoabláciou v celkovej an
5q403.3	Deštrukcia endometria balónkovou termoabláciou v lokálnej an
5q404.0	Odstránenie endometriomu techn.strippingu:lpt.
5q404.4	Odstránenie endometriomu techn.strippingu:lsk.
5q404.8	Odstránenie endometriomu techn.Strippingu:rob.
5q530.3	Rekonštrukčná OP VVCH maternice:hysterosk.
5q595	Elektrodiatermokoag./kryochir.zásah v obl.krčka maternice
5r331.0↔	Salpingotómia: otv.chir.
5r331.1↔	Salpingotómia:vag.s lsk.asist.
5r331.4↔	Salpingotómia:lsk.
5r331.6↔	Salpingotómia:konv.z vag.-otv.chir.
5r331.7↔	Salpingotómia:vag.
5r331.x↔	Salpingotómia:ost.
5r332.0↔	Salpingotómia s rekonštr:otv.chir.
5r332.1↔	Salpingotómia s rekonštrukciou:lpt.
5r332.4↔	Salpingotómia s rekonštrukciou:lsk.
5r332.6↔	Salpingotómia s rekonštr:konv.z vag.-otv.chir.
5r332.7↔	Salpingotómia s rekonštrukciou:vag.
5r332.x↔	Salpingotómia s rekonštr:ost.
5r333.0↔	Parciálna salpingektómia:otv.chir.
5r333.1↔	Parc.salpingektómia:vag.lsk.as.
5r333.4↔	Parc.salpingektómia:lsk.
5r333.6↔	Parc.salpingektómia:konv.z vag.-otv.chir.
5r333.7↔	Parc.salpingektómia:vag.
5r333.x↔	Parc.salpingektómia:ost.
5r334.0↔	Parc.salpingektómia s rekonštr:lpt.
5r334.1↔	Parc.salpingektómia s rekonštr:lsk.
5r334.4↔	Parc.salpingektómia s rek:vag.lsk.as.
5r334.6↔	Parc.salpingektómia s rek:konv.z vag.-otv.chir.
5r334.7↔	Parc.salpingektómia s rek:vag.
5r334.x↔	Parc.salpingektómia s rekonštr:iná
5r335.0↔	Totál.salpingektómia:lpt.
5r335.1↔	Totál.salpingektómia:vag.lsk.as.
5r335.4↔	Totál.salpingektómia:lsk.
5r335.6↔	Totál.salpingektómia:konv.z vag.-otv.chir.
5r335.7↔	Totál.salpingektómia:vag.
5r335.x↔	Totál.salpingektómia:ost.
91520	V.asist.reprod.s odber.oocytov k in vitro fertili.b.pren.embryí

ADRG N08 Endoskopické výkony na ženských pohlavných orgánoch

Výk. v tabuľke N08-1

DRG N08Z Endoskopické výkony na ženských pohlavných orgánoch

Výkon N08-1

12o01.2	Transuretrálna biopsia močového mechúra
12o01.6	Transuretrálna biopsia močového mechúra - KNIPS
31314.19	Endosonografia brucha, laparoskopická sonografia
31314.29	Endosonografia brucha, laparoskopická sonografia s kontrastn
31314.39	Endosonografia brucha, laparoskopická sonografia s elastogra
5n361.0	APE:lsk.pomocou slučky/ligatúry
5n361.1	APE:lsk.pomocou clampu(stapler)
5n361.x	Apendektómia:laparoskopicky,ostat
5n36b.0	Simult.APE počas lsk.z iných dôv:pom sluč/ligatúry
5n36b.1	Simult.APE počas lsk.z i.dôvodov:pom.clamu(stapler)
5n36b.x	Simultánna APE počas laparoskopie z iných dôvodov:ost.
5n392.2	Adheziolýza na čreve:laparoskopicky
5o202.4↔	Uzavretie ureterokutánnej fistuly:lsk.
5o205.4↔	Protireflux.plastika močovodu:lsk.
5o220.4	Inkont.ureteroileokutaneost.[ileál.konduit]:lsk.
5o221.4	Inkont.ureterokolokutaneost.[kolon/sigma kond]:lsk.
5o231.4	Transureteroureterokutaneostómia:lsk.
5o235.4	Ureterokutaneostómia:lsk.
5o260.4↔	Parciálna resekcia močovodu:lsk
5o281.4	Vyústenie močovodov do hrub.čreva:lsk.
5o282.4	Uretereileostómia s vytvor.rezervoáru z tenk.čr:lsk.
5o294.4↔	Ureterolýza s intraperitoneálnou transpozíciou:lsk.
5o295.4↔	Ureterolýza s obalením omentom:lsk.
5o320.4	Parc.res.moč.mech.bez neoimplantácie močovodu:lsk.
5o321.4	Parc.res.moč.mech.s 1-str.neoimplantáciou močovodu:lsk.
5o322.4	Parc.res.moč.mech.s obojstr.impl.močovodov:lsk.
5o370.4	Iná exc,chor.tk.m.mech.vr.divertikulektomie:lsk
5o371.4	Iná deštr.chor.tk.moč.mech:lsk.
5o431	Transuretr.incíz.chor.tk.moč.r.:incíz.vonk.zvierača moč.r.

ADRG N09 Iné výkony na vagíne, krcku maternice a vulve alebo brachyterapia pri ochoreniach a poruchách ženských pohlavných orgánov, jeden ošetrovací deň

Min. 1 výk. v tabuľke N09-1 alebo výk. v tabuľke N09-2

DRG N09A Brachyterapia pri ochoreniach a poruchách ženských pohlavných orgánov, jeden ošetrovací deň

Výk. v tabuľke N09-2

DRG N09B Iné výkony na vagíne, krcku maternice a vulve

Výkon N09-1

12q12.0	Biopsia krčka maternice bez incízie,abrázia
12q12.x	Biopsia krčka maternice bez incízie,ostatné
13q01.2	Biopsia s incíziou krčka maternice
13q02	Biopsia s incíziou pošvy
13q03	Biopsia s incíziou vulvy
13q04	Biopsia s incíziou ženského perinea
5q210	Konizácia krčka maternice
5q211	Elektrokonizácia krčka maternice
5q212	Laserová konizácia krčka maternice
5q213	Kryonizácia krčka maternice
5q220	Excízia z krčka maternice
5q221.0	Rad.trachelektómia a detekcia sentin.LU:lpt.
5q221.1	Rad.trachelektómia a det.sentin.LU:vag.lsk.asist.
5q221.4	Rad.trachelektómia a detekcia sentin.LU:lsk.
5q221.7	Rad.trachelektómia a detekcia sentin.LU:vag.
5q405.0	Pelvická exenterácia:lpt.
5q405.4	Pelvická exenterácia:lsk.
5q405.8	Pelvická exenterácia:robot.
5q610	Hymenotómia,hymenektómia
5q620.1	Excízia z pošvy
5q651	Excízia kongenitálneho [vrod.]septa pošvy
5q710	Incízia Bartolínskej žľazy
5q711	Marsupializácia Bartolínskej žľazy
5q712	Exstirpácia Bartolínskej žľazy
5q720.1	Excízia vulvy
5q721	Elektrodiatermok.al.kryochir.zásah v obl.pošvy/vulvy
5q722	Resekcia malého pysku
5q742	Skinning vulvektómia
5q750	Labioplastika
5q751	Chir.ošetr.úrazu vonk.rodidiel u dieťaťa
5q752	Chir.ošetr.úrazu vonk.rodidiel a pošvy u dieťaťa
5q753	Chirurgické ošetrenie úrazu pohlavných orgánov u dospelej že
5q790	Operácia synechií vulvy
5v425.c‡	Holenie[shaving]malej pl.povrch.k.vrstvy:inguin,genit.o
5v425.d‡	Holenie[shaving]malej pl.povrch.kož.vrstvy:glut.obl.
5v425.x‡	Holenie[shaving]malej plochy povrch.kož.vrstvy:ostatné
5v426.c	Dermabrázia veľkej plochy kož.vrstvy:inguin.,genitál.o
5v426.d	Dermabrázia veľkej povrch.plochy kož.vrstvy:glut.obl
5v426.x	Dermabrázia veľkej povrch.plochy kož.vrstvy:ostat.
5v427.c	Zbrúsenie veľkej plochy povrch.kož.vrstvy:inguin,genitál.o
5v427.d	Zbrúsenie veľkej plochy povrch.kož.vrstvy:gluteál.o.
5v427.x	Zbrúsenie veľkej plochy povrch.kož.vrstvy:ostatné
5v428.c	Exkochleácia veľkej plochy povr.kož.vrst:inguin.,genitál.o
5v428.d	Exkochleácia veľkej plochy povr.kož.vrst:gluteál.obl.
5v428.x	Exkochleácia veľkej plochy povr.kož.vrstvy:ostatné
5v42a.c	Th laserom veľkej plochy povrch.kož.vrstvy:inguin,genit.o
5v42a.d	Th laserom veľkej plochy povrch.kož.vrstvy:glut.obl.
5v42a.x	Liečba laserom veľ.plochy povrch.kožnej vrstvy:ostat.
5v42b.c	Holenie[shaving]veľkej plochy povrch.kož.vrstvy:ingu,genit.o
5v42b.d	Holenie[shaving]veľkej plochy povrch.kož.vrstvy:glut.obl.
5v42b.x	Holenie[shaving]veľkej pl.povrch.kož.vrstvy:ostat.
5v444.c	Elektrokausti.ch.tk.kože a podkož,veľkopl:inguin,genitál.o
5v444.d	Elektrokaustika chor.tk.kože a podkož,veľkopl:glut.obl
5v444.x	Elektrokaustika chor.tk.kože a podkož,veľkopl:ostat.
5v445.c	Laser.Th chor.tk.kože a podkož,veľkopl:inguin,genitál.o
5v445.d	Laser.Th chor.tk.kože a podkož,veľkoploš:glut.obl
5v445.x	Laser.liečba chor.tk.kože a podkožia,veľkoploš:ostat.
5v446.c	Kryochir.ch.tk.kože a podkož,veľkoploš:inguin.,genitál.o
5v446.d	Kryochir.chor.tk.kože a podkož,veľkoploš:glut.obl
5v446.x	Kryochirurgia chor.tk.kože a podkož,veľkoploš:ostat.
5v447.c	Infračerv.koagul.ch.tk.kože a podkož,veľkopl:ingv,genitál.o
5v447.d	Infračerv.koagul.chor.tk.kože a podkož,veľkopl:gluteál.o.
5v447.x	Infračerv.koagul.chor.tk.kože a podkož,veľkopl:ostat.

Výkon N09-2

8m161.0	Intrakavitárna intrauterinna brachyterapia
8m161.1	Intrakavitárna intravaginálna brachyterapia
8m161.2	Intrakavitárna kombinovaná brachyterapia
8m161.x	Intrakavit.iná brachyter.,okrem intraut.a intravagin.brachyt.
8m162	Intraluminálna brachyterapia
8m163.0	Povrch.brachyterapia s využ.štand.aplikátorov
8m163.1	Povrchová brachyter.s využ.individuál.zhotov.aplikátorov
8m164.1	Perkutánna translúmenová koronárna brachyterapia
8m164.2	Intravaskulárna brachyterapia v iných perférnych cievach
8m165.01	Interstic.brachyter:1 rovinná impl:nízky dávkový príkon [LDR]
8m165.02	Interstic.brachyt:1 rovinná impl:pulzný dávkový príkon [PDR]
8m165.03	Interstic.brachyt:1 rovinná impl:vysoký dávkový príkon [HDR]
8m165.0x	Interstic.brachyterapia:1 rovinná implantácia:iné
8m165.11	Interstic.brachyt:viacrovinná impl:nízky dávk.príkon[LDR]
8m165.12	Interstic.brachyt:viacrovinná impl:pulzný dávk.príkon[PDR]
8m165.13	Interstic.brachyt:viacrovinná impl:vysoký dávk.príkon[HDR]
8m165.1x	Intersticiál.brachyterapia:viacrovinná implantácia,iné
8m165.21	Interstic.brachyt.s perman.impl.rádioakt.zŕn:do 10 zŕn
8m165.22	Interstic.brachyt.s perman.impl.rádioakt.zŕn:viac ako 10 zŕn
8m166	Brachyterapia špeciál.aplikátormi
8m167	Odstr.uzavretých žiaričov/neaktív.aplikátorov v anestézii
8m16x	Iná brachyterapia uzavretými žiaričmi

13
N10

ADRG N10 Diagnostická kyretáž, hysteroskopia, sterilizácia, pertubácia

Výk. v tabuľke N10-1 a OP-výk. iba z tabuľky N10-1 alebo výk. v tabuľke N10-2

DRG N10Z Diagnostická kyretáž, hysteroskopia, sterilizácia, pertubácia

Výkon N10-1

12q11.0	Biopsia endometria bez incízie, dg.mikrokyretáž
12q11.1	Biopsia endometria bez incízie, aspiračná kyretáž
12q11.2	Biopsia endometria bez incízie, frakcion.kyretáž
12q11.x	Biopsia endometria bez incízie, ostatné
5q110.0	Uzáver tuby pre sterilizáciu:lpt.
5q110.3	Uzáver tuby pre sterilizáciu:hsk.
5q110.4	Uzáver tuby pre sterilizáciu laparoskopicky
5q110.7	Uzáver tuby pre sterilizáciu:vag.
5q140↔	Pertubácia terapeutická
5q141↔	Rekanalizácia vajíčkovodov pod hysterosk.kontrolou
5q142↔	Rekanalizácia vajíčkovodov pod skiaskop.kontr.
5q501	Frakcionovaná kyretáž vákuum aspiračnou kyretou
5q502	Frakcionovaná kyretáž:vaginálnou kyretou
5q593	Kyretáž vákuovou kyretou
5q594	Intrauterinná aspirácia u virgo

Výkon N10-2

14q04‡	Diagnostická hysteroskopia
5q598‡	Operačná hysteroskopia elektrochirurgiou
8f108.2‡↔	Terap.katetri.a kanyl.vajíčkovodu cez hysterosk.prístup

ADRG N11 Iné OP výkony na ženských pohlavných orgánoch

Min. 1 výk. v tabuľke N11-1

DRG N11A Iné OP výkony na ženských pohlavných orgánoch s určitým výkonom

Výk. v tabuľke N11-2

DRG N11B Iné OP výkony na ženských pohlavných orgánoch bez určitého výkonu

Výkon N11-1

12m11.0↔	Perkut.(ihl.)biopsia lymf.uzlín krku
12m11.1↔	Perkut.(ihl.)biopsia suprakl.lymf.uzlín(Virchow u)
12m11.2↔	Perkut.(ihl.)biopsia axilárnych lymf.uzlín
12m11.3	Perkut.(ihl.)biopsia mediastinál.lymf.uzlín
12m11.4	Perkut.(ihl.)biopsia paraaortál.lymf.uzlín
12m11.5↔	Perkut.(ihl.)biopsia iliakálnych lymf.uzlín
12m11.6↔	Perkut.(ihl.)biopsia lymf.uzlín panvy
12m11.7↔	Perkut.(ihl.)biopsia inguinál.lymf.uzlín
12m1x↔	Perkut.(ihl.)biops.lymf.u.slez.a týmusu,ostatné
12m21.0↔	Perk.(ihl.)biopsia LU krku s použ.zobr.met.
12m21.1↔	Perk.(ihl.)biopsia suprakl.LU(Virchow u.)s použ.zobr.met.
12m21.2↔	Perk.(ihl.)biopsia axilár.LU s použ.zobr.met.
12m21.3	Perk.(ihl.)biopsia mediastin.LU s použ.zobr.met.
12m21.4	Perk.(ihl.)biopsia paraaortál.LU s použ.zobr.met.
12m21.5↔	Perk.(ihl.)biopsia iliakál.LU s použ.zobr.met.
12m21.6↔	Perk.(ihl.)biopsia LU panvy s použ.zobr.met.
12m21.7↔	Perk.(ihl.)biopsia inguin.LU s použ.zobr.met.
12m2x↔	Perk.(ihl.)biops.LU,slez.týmusu zobr.met.,ostatné
13m10.0↔	Biopsia s incíziou cervikál.lymfatických uzlín
13m10.1↔	Biopsia s incíziou supraklavikul.lymfatických uzlín
13m10.2↔	Biopsia s incíziou axilár.lymfatických uzlín
13m10.3	Biopsia s incíziou mediastinál.lymfatických uzlín
13m10.4	Biopsia s incíziou paraaortál.lymfatických uzlín
13m10.5↔	Biopsia s incíziou iliakál.lymfatických uzlín
13m10.6↔	Biopsia s incíziou inguinál.lymfatických uzlín
13m10.7↔	Biopsia s incíziou lymfatických uzlín panvy
13m10.x↔	Biopsia s incíziou ostatných lymfatických uzlín
13n00.0	Biopsia s incíziou pečene s excíziou
13n00.1	Ihlová biopsia s incíziou pečene
13n09.5	Biopsia s incíziou retroperitoneálneho tkaniva
13n09.x	Biopsia s incíziou ostat.org. tráviaceho systému
13o00.6	Biopsia s incíziou močového mechúra
13o00.x	Biopsia s incíziou ostat.orgánov močovopohl.systému
14q06	Diagnostická kuldoskopia
14q0a	Diagnostická chromopertubácia, laparoskopicky
5a302	Iné protibolestivé operačné výkony na mieche
5a30f	Impl.liek.pumpy na intratekál.aplik.liečiva do miech.kanála
5a310.10	Impl.liek.pumpy intrat/epidurál.pod.liek:l.pum.s konš.priet.
5a310.11	Impl.liek.pump.intratek/epidurál.pod.liek:progr.liek.pumpa
5a310.1x	Impl.liek.pumpy a intratek./epidurál.podávanie liek:ost.
5a310.2	Vytvorenie podkožného rezervoára
5a311.00	Impl.1 dočas.stimul.epidurál.elektródy na testovanie
5a311.01	Impl.viac dočas.stimul.epidurál.elektród na testovanie
5a311.02	Impl./vým.1 perkut.epidurál.elektr.na trv.stimul.miechy
5a311.03	Impl./vým.viac perkut.epidur.elektr. na trv.stimul.miechy
5a311.04	Impl./vým.1 chir.epidurál.elektr.na trv.stimul.miechy
5a311.05	Impl./vým.viac chir.epidurál.elektr.na trv.stimul.miechy
5a311.06	Imp.multif.elek.do epid./subarachn.pr.perkut,pulz.rádiofr.oš.
5a311.1	Impl./vým.subarachn.elektr.na stimul.pred. koreňov miechy
5a311.20	Odstránenie 1 perkut.stimulač.epidurál.elektródy
5a311.21	Odstrán.viac perkut.stimul.epidurál.elektród
5a311.22	Odstrán.1 chir.stimul.epidurál.elektródy
5a311.23	Odstrán.viac chir.stimul.epidurál.elektród
5a311.24	Odstrán.1 stimul.subarachnoideál.elektródy
5a311.25	Odstrán.viac stimul.subarachnoideál.elektród
5a311.31	Revízia 1 perkut.stimul.epidurál.elektródy
5a311.32	Revízia viac perkut.stimul.epidurál.elektód
5a311.33	Revízia 1 chir.stimul.epidurál.elektródy
5a311.34	Revízia viac chir.stimul.epidurál.elektród
5a311.35	Revízia 1 stimul.subarachnoid.elektródy
5a311.36	Revízia viac stimul.subarachnoid.elektród
5a311.40	Impl./vým.neurost.epid.stim.mie:impl/vým.elek.,1-k.p.i.sy b.d
5a311.41	Imp./vým.neurost.epid.st.mie:impl./vým.elek.,viac-k p.i.sy b.d
5a311.42	Imp/vým.neurost.epid.st.mie:impl./vým.elek.,viac-k p.i.sy.dob
5a311.50	Vým.neurost.epid.st.mie.bez potr.výmeny elek.,1-k.p.i.sy b.d.
5a311.51	Vým.neurost.epid.st.mie.bez potr.vým.elektr,viac-k p.i.sy b.d
5a311.52	Vým.neuros.epid.st.mie.bez potr.vým.elek,viac-k p.i.sy.dob.
5a311.6	Impl./vým.neurost.stim.pred.kor.miechy s im/vým.subara.el.
5a311.7	Výmena neurost stim.pred.kor.miechy bez /vým.subarach.el.
5a311.8	Revíz.imp.neurost.epidurál.stim.mie.a stim.pred.koreň.mie
5a311.9	Odstr.imp.neurost.epid.st.mie.a stim.pred.kor.miechy
5a311.x	Iné operácie na mieche a miechových štruktúrach
5a500	Impl.elektron.stimulátora n.vagus pri lieč.epilepsie
5a508	Impl.neurostim.zar.pri dysfunkcii dol.moč.ciest
5a50t.00	Impl/vým.neurost.PNS impl/vým.el:1-kanál.plne impl.nedobíj
5a50t.01	Impl/vým.neurost.PNS s impl./vým.el:viac-k.plne impl.nedob.
5a50t.02	Impl./vým.neurost.PNS s impl./vým.el:viac-k.plne impl.dobíj.
5a50t.03	Impl./vým.neuros.PNS s impl./vým.el:vág.nervostim.sy
5a50t.04	Impl/vým.neust.PNS impl/vým.el:vág.n.-stim.srd.b.um.sn.v PK
5a50t.05	Impl/vým.neurs.PNS impl/vým.el:vág.n.-stim.srd.s um.sn.v PK
5a50t.06	Impl/vým.neuros.PNS s impl./vým.el:aktivácia baroreceptora
5a50t.10	Vým.neurost.PNS bez vým.elektr:1-kanál.plne impl.nedobíj.
5a50t.11	Vým.neurost.PNS bez vým.el:viac-kanál.plne impl.nedob.
5a50t.12	Vým.neurost.PNS bez vým.el:viac-kanál.sy.dobíj.
5a50t.13	Vým.neurost.PNS bez vým.el:vágový nervostim.sy.
5a50t.14	Vým.neuros.PNS b.vým.el:vág.n.stim.s.srdc.b.vým.sním.v PK
5a50t.15	Vým.neurost.PNS b.vým.el:vág.n.stim.s.srdc.s vým.sním.v PK
5a50t.16	Vým.neurost.PNS bez vým.el.:sy.aktivácie baroreceptora
5a50t.e	Implantácia periférnej neuroprotézy
5a50t.f0	Impl/výmena neurostimul.elektr.pre syst.aktiv.baroreceptora
5a50t.f1	Revíz.neurostimul.elektr.pre systém aktiv.baroreceptora
5j902	Retorakotómia,resternotómia,reoperácia v torakochirurgii
5l590.01	Impl.a vým.liek.pumpy:liek.pumpa s konštant.tok
5l590.02	Impl.a vým.liek.pumpy:progr.liek.pumpa.variač.den.profil
5l590.03	Impl.a vým.liek.pumpy:liek.pumpa s integr.el.monitor.
5l590.04	Implantácia a výmena liek.pumpy:ost.
5m130	Exstirpácia viacerých LU z toho istého miesta
5m131	Selektívna disekcia cervikálnych LU jednostranne
5m132	Bloková disekcia supraklavikulárnych LU jednostranne
5m133↔	Bloková disekcia axilárnych LU jednostranne

5m134↔	Exenterácia axily,disekcia axily jednostranne
5m136.0	Disekcia supramezokolických lymfatických uzlín:laparot.
5m136.3	Disekcia supramezokolických lymfatických uzlín:laparos.
5m137.0	Disekcia inframezokolických lymfatických uzlín:laparot.
5m137.3	Disekcia inframezokolických lymfatických uzlín:laparos.
5m13c	Bloková disekcia iných lymfatických uzlín
5m13d.8	Paraaortálna lymfadenektómia:roboticky
5n360	Appendektómia:lapatotomicky
5n362	Apendektómia:konverzia lsk.-lpt.
5n36a	Simultánna APE počas laparotómie z iných dôv.
5n36x	Appendektómia:iná
5n392.0	Adheziolýza na čreve:laparotomicky
5n392.4	Adheziolýza na čreve:konv.lsk.-lpt.
5n392.x	Adheziolýza na čreve:ostatné
5n39k	Incízia a drenáž perityflitického abscesu appendixu
5n39l	Sekundárna apendektómia
5n590.0	Biopsia pečene, laparotomicky
5n590.2	Biopsia pečene, laparoskopicky
5n910	Biopsia peritonea:laparotomicky
5n911	Exploratívna laparotómia
5n912	Laparotómia s drenážou
5n913	Relaparotómia
5n914	Second-look-laparotómia
5n915	Exploratívna lumbotómia
5n917	Biopsia peritonea laparoskopicky
5n91x	Laparotómia a lumbotómia, ostatné
5n92d.0	Parciál.parietálna peritoneálna ektómia peritoneál.tk.
5n92d.1	Subtotál.parietál.peritoneálna ektómia peritoneál.tk.
5n92d.2	Lok.parietálna peritoneálna ektómia peritoneál.tk.
5n92x	Incízie,excízie,deštrukcie chor.tkaniva brušnej steny:ost.
5n930	Sutúra brušnej steny po poranení
5n991	Revízia dutiny brušnej pre krvácanie
5n991.1	Sekundárne uzavretie brušnej steny
5n991.2	Definitívne uzavretie brušnej steny
5n991.x	Ostatné uzávery brušnej steny a peritonea
5n993	Odstránenie cudzieho telesa z brušnej dutiny
5n997	Odstránenie katétrového systému z brušnej dutiny
5n998.0	Laparoskopia s drenážou
5n998.1	Laparoskopia s adheziolýzou
5n998.2	Laparotómia s adheziolýzou
5n998.3	Laparoskopia s adheziolýzou v gynekológii
5o202.0↔	Uzavretie ureterokutánnej fistuly:otv.chir.
5o202.x↔	Uzavretie ureterokutánnej fistuly:ostatné
5o206.0↔	Trans-ureteroureterostómia:otv.chir.
5o206.4↔	Trans-ureteroureterostómia:lsk.
5o206.x↔	Trans-ureteroureterostómia:ostatné
5o214.0	Revízia kontinentnej stómie:otv.ch.
5o214.4	Revízia kontinentnej stómie:lsk.
5o214.x	Revízia kontinentnej stómie:ostatné
5o215.0	Revízia kontinenčného ventilu:otv.
5o215.4	Revízia kontinenčného ventilu:lsk.
5o215.x	Revízia kontinenčného ventilu:ostatné
5o216.0	Revízia črevného rezervoáru(pouchu):otv.ch.
5o216.4	Revízia črevného rezervoáru(pouchu):lsk.
5o216.x	Revízia črevného rezervoáru(pouchu):ostatné
5o21a.0	Revíz.ureteroenter.anast.kontin.črev.rzv. vyúst.na kožu:o.ch.
5o21a.4	Revíz.ureteroenter.anast.kontin.črev.rzv. vyúst.na kožu:lsk.
5o21a.x	Revíz.ureteroenter.anast.kontin.črev.rezerv.vyúst.na kožu:ost
5o220.0	Inkont.ureteroileokutaneost.[ileál.konduit]:otv.ch
5o220.x	Inkont.ureteroileokutaneost.[ileál.konduit]:ostatné
5o221.0	Inkont.ureterokolokutaneost.[kolon/sigma kond]:otv.ch.
5o221.x	Inkont.ureterokolokutaneost.[kolon/sigma kond]:ost.
5o222.0	Revízia inkontinentnej stómie:otvor.chir.
5o222.4	Revízia inkontinentnej stómie:lsk.
5o222.x	Revízia inkontinentnej stómie:ostatné
5o223.0	Revíz.ureteroenterál.anastomózy inkontinent.stómie:otv.ch.
5o223.4	Revíz.ureteroenterál.anastomózy inkontinent.stómie:lsk.
5o223.x	Revíz.ureteroenterál.anastomózy inkontinent.stómie:ost.
5o224.0	Revíz.črevného interponátu inkontinentnej stómie:otv.ch.
5o224.4	Revíz.črevného interponátu inkontinentnej stómie:lsk.
5o224.x	Revíz.črevného interponátu inkontinentnej stómie:ostatné
5o230.1	Kruhová ureterokutaneostómia:lpt.
5o230.2	Kruhová ureterokutaneostómia:lumbt.
5o230.4	Kruhová ureterokutaneostómia:lsk.
5o230.x	Kruhová ureterokutaneostómia:ostatné
5o231.1	Transureteroureterokutaneostómia:lpt.
5o231.2	Transureteroureterokutaneostómia:lumbt.
5o231.x	Transureteroureterokutaneostómia:ost.
5o232.1	Revízia ureterokutaneostómie:lpt.
5o232.2	Revízia ureterokutaneostómie:lumbt.
5o232.4	Revízia ureterokutaneostómie:lsk.
5o232.x	Revízia ureterokutaneostómie:ost.
5o233.1	Uzavretie ureterokutaneostómie:lpt.
5o233.2	Uzavretie ureterokutaneostómie:lumbt.
5o233.4	Uzavretie ureterokutaneostómie:lsk.
5o233.x	Uzavretie ureterokutaneostómie:ost.
5o235.1	Ureterokutaneostómia:lpt.
5o235.2	Ureterokutaneostómia:lumbt.
5o235.x	Ureterokutaneostómia:ost.
5o260.1↔	Parciálna resekcia močovodu:otv.ch.abdomin.
5o260.2↔	Parciálna resekcia močovodu:lumbt
5o260.x↔	Parciálna resekcia močovodu:ost.
5o271.0↔	Resekcia ústia močovodu:otv.ch.
5o280.0	Ureterosigmoideost. bez antireflux.ureteroenteroanast.
5o280.1	Ureterosigmoideost.s antireflux.ureteroenteroanast.
5o281.0	Vyúst.močovodov do hrub.čreva:otv.ch
5o282.0	Uretereileostómia s vytvor.rezervoáru z tenk.čr:otv.chir
5o284	Revízia ureteroenterálnej anastomózy
5o293.x↔	Ureterolýza bez intraperitoneálnej transpozície:osta.
5o294.x↔	Ureterolýza s intraperitoneál.transpozíciou:ostatné
5o295.x↔	Ureterolýza s obalením omentom:ostatné
5o297.4↔	Operačná revízia na močovode:lsk.
5o297.t↔	Operačná revízia na močovode:transuretrálne
5o297.x↔	Operačná revízia na močovode:ostatné
5o29c↔	Ureterorenoskopia s odstr.nádoru, retrográd.
5o300.0	Sutúra močového mechúra po poranení:otv.chir.
5o300.4	Sutúra močového mechúra po poranení:lsk.
5o300.x	Sutúra močového mechúra po poranení:ostatné
5o301.0	Uzavr.cystostómie:otv.chir.
5o301.4	Uzavretie cystostómie:lsk.
5o301.x	Uzavretie cystostómie:ostatné
5o302.0	Uzavr.vezikokután.fistuly:otv.chir.
5o302.4	Uzavr.vezikokután.fistuly:lsk.
5o302.x	Uzavr.vezikokután.fistuly:ostatné
5o303.0	Uzavr.vezikoenterál.fistuly:otv.chir.
5o303.4	Uzavr.vezikoenterál.fistuly:lsk.
5o303.x	Uzavr.vezikoenterál.fistuly:ostatné
5o305.0	Redukčná plastika močového mechúra:otv.chir.
5o305.4	Redukčná plastika močového mechúra:lsk.
5o305.x	Redukčná plastika močového mechúra:ostatné
5o30b.0	Uzavr.otv.urachu:otv.chir.
5o30b.4	Uzavr.otv.urachu:lsk.
5o30b.x	Uzavretie otvoreného urachu:ost.
5o30c	Uzavretie vezikovaginálnej fistuly
5o30x.0	Ost.plast.rekonštr.moč.mechúra:otv.chir.
5o30x.4	Ost.plast.rekonštr.moč.mechúra:lsk.
5o30x.x	Ost.plast.rekonštr.moč.mechúra:ostatné
5o31a.0	Jednoduchá cystektómia u ženy:otv.chir.
5o31a.4	Jednoduchá cystektómia u ženy:lsk.
5o31a.x	Jednoduchá cystektómia u ženy:iný spôsob
5o31b.0	Rad.cystektómia bez uretrektómie u ženy:otv.chir.
5o31b.4	Rad.cystektómia bez uretrektómie u ženy:lsk.
5o31b.x	Rad.cystektómia bez uretrektómie u ženy:iný spôsob
5o31d.0	Rad.cystektómia s uretrektómiou u ženy:otv.chir.
5o31d.4	Radikálna cystektómia s uretrektómiou,žena:lsk.
5o31d.x	Radikálna cystektómia s uretrektómiou,žena:ost.
5o31x.0	Iná cystektómia:otv.chir.
5o31x.4	Iná cystektómia:lsk.
5o31x.x	Iná cystektómia:ostatné
5o320.0	Parc.res.moč.mech.bez neoimplantácie močovodu:otv.chir.

5o320.x	Parc.res.moč.mech.bez neoimplantácie močovodu:ost.
5o321.0	Parc.res.moč.mech.s 1-str.neoimpl.močovodu:otv.chir.
5o321.x	Parc.res.moč.mech.s 1-str.neoimplantáciou močovodu:ost.
5o322.0	Parc.res.moč.mech.s obojstr implant.močovodov:otv.chir.
5o322.x	Parc.res.moč.mechúra s obojstr.impl.močovodov:ost
5o323.0	Supratrigon.res.moč.mech.bez neoimpl.močovod:otv.ch.
5o323.4	Supratrigon.res.moč.mech.bez neoimpl.močovod:lsk.
5o323.x	Supratrigon.res.moč.mech.bez neoimpl.močovod:ost.
5o324.0	Supratrigon.res.moč.mech.s 1-str.neoimpl.močov:otv.ch
5o324.4	Supratrigon.res.moč.mech.s 1-str.neoimpl.močov:lsk.
5o324.x	Supratrigon.res.moč.mech.s 1-str.neoimpl.močov:ost.
5o325.0	Supratrigon.res.moč.m.s obojstr.neoimpl.močov:otv.ch
5o325.4	Supratrigon.res.moč.mech.s obojstr.neoimpl.močov:lsk.
5o325.x	Supratrigon.res.moč.m.s obojstr.neoimpl.močov:ost.
5o326.0	Subtot.res.moč.mech.s 1-str.neoimpl.močovodu:otv.ch
5o326.4	Subtot.res.moč.m.s 1-str.neoimpl.močovodu:lsk.
5o326.x	Subtotál.res.moč.m.s 1-str.neoimpl.močovodu:ost.
5o327.0	Subtot.res.moč.m.s obojstr.neoimpl.močov:otv.ch
5o327.4	Subtot.res.moč.mech.s obojstr.neoimpl.močov:lsk.
5o327.x	Subtotál.res.moč.m.s obojstr.neoimpl.močov:ost.
5o32x.0	Iná parciálna resekcia močového mechúra:otv.chir.
5o32x.4	Iná parciálna resekcia močového mechúra:lsk.
5o32x.x	Iná parciálna resekcia močového mechúra:ost.
5o345.0	Transuretr.res.chor.tk.moč.mech:bez fluorescencie
5o345.1	Transuretr.res.tk.m.mech:flurescenc.s hexaminolevulan.kys.
5o345.2	Transuretr.res.chor.tk.m.mech:fluorescenc,použ.iných látok
5o346	Resekcia divertikla močového mechúra
5o370.0	Iná exc,chor.tk.m.mech.vr.divertikulektomie:o.chir
5o371.0	Iná deštr.chor.tk.moč.mech:otv.chir.
5o372	Myektómia močového mechúra
5o37x	Iná excízia a deštr.chor.tk.moč.mech:ost
5o401	Uzavretie uretrostómie
5o402	Uzavretie uretrokutánnej fistuly
5o404	Uzavretie uretrorektálnej fistuly
5o405	Reanastomóza močovej rúry po poranení
5o406	Reanastomóza močovej rúry s resekciou striktúry
5o407	End to end anastomóza uretry
5o408.2	Onlay plastika so štepom z bukálnej sliznice
5o40a.3	1-dobá plast.rekonštr.moč.rúry s použ.transpl.slizn.dut.úst.
5o40a.4	1-dobá plast.rekonštr.moč.rúry s použ.sliznice moč.mech.
5o40a.5	1-dobá plast.rekonštr.moč.rúry s použ.okolitých tk.
5o40a.x	1-dobá plast.rekonštr.moč.rúry:ost.
5o40b.3	2-dobá plast.rekonštr.moč.rú:1.doba pou.transpl.sliz.DÚ
5o40b.4	2-dobá plast.rekonštr.moč.rúry:1.doba s použ.sliznice moč.m.
5o40b.5	2-dobá plast.rekonš.moč.rú.s použ.okol.tk.pri striktúre moč.r.
5o40b.6	2-d. plast.moč.rú.s použ.bukálnej sliznice pri striktúre moč.rú
5o40b.x	Dvojdobá plastická rekonštr.moč.rúry,ost.
5o40c	Plastická rekoštrukcia ženskej epispádie
5o40d	Plastická rekonštr.ženskej hypospádie
5o411.0	Uretrotómia:otv.chir.
5o411.1	Optická uretrotómia
5o411.2	Laserová uretrotómia
5o412.0	Uretrostómia:otv.chir.
5o412.1	Uretrostómia perineálna
5o421	Excízia karunkuly chor.tkaniva moč.rúry
5o422.2	Resekcia chorého tkaniva močovej rúry:perk-transv.
5o422.t	Resekcia chorého tkaniva močovej rúry:transuretr.
5o430.0	Transuretr.incíz.chor.tk.moč.rú.:vn.uretrotóm.b.opt.kontr.
5o430.1	Transuretr.incíz.chor.tk.moč.rú.:vn.uretrotóm.s opt.kontr.
5o430.2	Transuretr.incíz.chor.tk.moč.r.:vnút.uretrotómia,laserom
5o432	Resekcia 1 al.viac nádorov na vonk.ústí moč.rúry
5o43x	Transuretr.incízia chor.tk.moč.rúry:ost.
5o441	Plastická meatotómia moč.rú:meatoplastika
5o451	Sondáž močovej rúry
5o452	Dilatácia striktúry močovej rúry
5o45x	Iná operačná dilatácia močovej rúry
5o491	OP cystouretro-enterokély rekonštr./s plastikou sfinkteru
5o496	Incízia periuretrálneho tkaniva
5o497	Excízia periuretrálneho tkaniva
5o498	Adheziolýza na močovej rúre a periuretrálnom tkanive
5o900.1	Perirenál.incízia retroperitoneál.tk:otv.ch.abd.
5o900.2	Perirenál.incízia retroperitoneál.tk:lumbt.
5o900.4	Perirenál.incízia retroperitoneál.tk:lsk.
5o901.1	Perirenál.drenáž retroperitoneál.tk:otv.ch.abd.
5o901.2	Perirenál.drenáž retroperitoneál.tk:lumbt.
5o901.4	Perirenál.drenáž retroperitoneál.tk:lsk.
5o902.1	Retroperitoneál.drenáž retroperitoneál.tk:lpt.
5o902.2	Retroperitoneál.drenáž retroperitoneál.tk:lumbt.
5o902.4	Retroperitoneál.drenáž retroperitoneál.tk:lsk.
5o903.1	Panvová drenáž retroperitoneál.tk:lpt.
5o903.2	Panvová drenáž retroperitoneál.tk:lumbt.
5o903.4	Panvová drenáž retroperitoneál.tk:lsk.
5o905.1	Excízia perirenálneho tkaniva:lpt.
5o905.2	Excízia perirenálneho tkaniva:lumbt.
5o905.4	Excízia perirenálneho tkaniva:lsk.
5o906.1	Excízia retroperitoneálneho tkaniva:lpt.
5o906.2	Excízia retroperitoneálneho tkaniva:lumbt.
5o906.4	Excízia retroperitoneálneho tkaniva:lsk.
5o906.50	Resekcia nádoru retroperitonea v bruš.obl.,laparotomicky
5o906.51	Resekcia nádoru retroperitonea v malej panve, laparotomicky
5o909.1	Res.tkaniva bez presného urč.vzťahu k org:lpt.
5o909.4	Res.tkaniva bez presného urč.vzťahu k org:lsk.
5o909.x	Res.tkaniva bez presného urč.vzťahu k org:ost.
5o90x.1	Iná incízia a excízia retroperit.tk:lpt.
5o90x.2	Iná incízia a excízia retroperit.tk:lumbt.
5o90x.3	Iná incízia a excízia retroperit.tk:torakoabd.
5o90x.4	Iná incízia a excízia retroperit.tk:lsk.
5o911	Incízia perivezikálneho tkaniva
5o912	Excízia perivezikálneho tkaniva
5o91x	Incízia a excízia perivezikálneho tkaniva:ost.
5o921	Odstránenie umelého zvierača
5o92x	Iné zákroky pri umelom zvierači
5o951	Jednodobé vytvorenie neomočovej rúry
5o952.1	Dvojdobé vytvorenie neomočovej rúry, prvá doba
5o952.2	Dvojdobé vytvorenie neomočovej rúry, druhá doba
5p5a0	OP na zmenu pohlavia:zo ženy na muža
5q110.3	Uzáver tuby pre sterilizáciu:hsk.
5q110.4	Uzáver tuby pre sterilizáciu laparoskopicky
5q110.7	Uzáver tuby pre sterilizáciu:vag.
5q520	Radikálna parametrektómia
5q596	Adheziolýza vaginálne
5t80b.0↔	Debridement svalu v obl.hlavy a krku
5t80b.1↔	Debridement svalu v obl.ramena,axily
5t80b.2↔	Debridement svalu v obl.ramena a lakťa
5t80b.3↔	Debridement svalu v obl.predlaktia
5t80b.4↔	Debridement svalu v obl.hrud.steny a chrbta
5t80b.5↔	Debridement svalu v obl.bruš.steny
5t80b.6↔	Debridement svalu v inguinál.,genit.a gluteál.obl.
5t80b.7↔	Debridement svalu v obl.stehna a kolena
5t80b.8↔	Debridement svalu v obl.predkolenia
5t80b.9↔	Debridement svalu v obl.nohy
5t80b.x	Debridement svalu:ostatné
5t80c.0↔	Debridement šľachy v obl.hlavy a krku
5t80c.1↔	Debridement šľachy v obl.ramena,axily
5t80c.2↔	Debridement šľachy v obl.ramena a lakťa
5t80c.3↔	Debridement šľachy v obl.predlaktia
5t80c.4↔	Debridement šľachy v obl.hrud.steny a chrbta
5t80c.5↔	Debridement šľachy v obl.bruš.steny
5t80c.6↔	Debridement šľachy v inguinál.,genit.a gluteál.obl.
5t80c.7↔	Debridement šľachy v obl.stehna a kolena
5t80c.8↔	Debridement šľachy v obl.predkolenia
5t80c.9↔	Debridement šľachy v obl.nohy
5t80c.x	Debridement šľachy:ostatné
5t80d.0↔	Debridement fascie v obl.hlavy a krku
5t80d.1↔	Debridement fascie v obl.ramena,axily
5t80d.2↔	Debridement fascie v obl.ramena a lakťa
5t80d.3↔	Debridement fascie v obl.predlaktia
5t80d.4↔	Debridement fascie v obl.hrud.steny a chrbta
5t80d.5↔	Debridement fascie v obl.bruš.steny
5t80d.6↔	Debridement fascie v inguinál.,genit.a gluteál.obl.

5t80d.7↔	Debridement fascie v obl.stehna a kolena
5t80d.8↔	Debridement fascie v obl.predkolenia
5t80d.9↔	Debridement fascie v obl.nohy
5t80d.x	Debridement fascie:ostatné
5t991	Debridement mäkk.č.pohyb.aparátu, viacvrstvový
5u122	Parciálna mastektómia s disekciou lymfatických uzlín
5u123.1	Madenova mastektómia s disekciou axilárnych LU
5v150.0	Chir.vyčist.rany s odstr.chor.tk.na koži a podk:malá ploch:pery
5v150.4	Chir.vyč.rany s odstr.chor.tk.na kož.a podk:m.pl:ost.č.hl.
5v150.5	Chir.vyčist.rany s odstr.chor.tk.na koži a podk:m.plocha:krk
5v150.6↔	Chir.vyč.rany s odstr.chor.tk.na k.a podk:m.plocha:ram,axila
5v150.7↔	Chir.vyčist.rany s odstr.chor.tk.na k.a podk:m.pl:ram,lak.
5v150.8↔	Chir.vyčist.rany s odstr.chor.tk.na k.a podk:malá pl.predlakt.
5v150.9↔	Chir.vyč.rany s odstr.chor.tk.na koži a podk:malá plocha:ruka
5v150.a	Chir.vyč.rany s odstr.chor.tk.na k.a podk:m.pl:hr.st.a chrb.
5v150.b	Chir.vyčist.rany s odstr.chor.tk.na k.a podk:malá pl:bruš.obl.
5v150.c	Chir.vyč.r.any s odstr.chor.tk.na k.a podk:malá pl:ingv,genit.o.
5v150.d	Chir.vyčist.rany s odstr.chor.tk.na k.a podk:malá pl:glut.obl.
5v150.e↔	Chir.vyč.rany s odstr.chor.tk.na koži a podk:malá pl:stehn,kol
5v150.f↔	Chir.vyčist.rany s odst.chor.tk.na k.a podk:malá pl:predkol.
5v150.g↔	Chir.vyčist.rany s odstr.chor.tk.na koži a podk:malá pl:noha
5v150.x	Chir.vyč.rany s odstr.chor.tk.na koži a podk:malá plocha:ost.
5v151.0	Chir.vyč.rany s odstr.chor.tk.na koži a podk:veľká plocha:pery
5v151.4	Chir.vyčist.rany s odstr.chor.t.na k.a podk:veľká pl:ost.č.hlavy
5v151.5	Chir.vyč.rany s odstr.chor.tk.na koži a podk:veľká plocha:krk
5v151.6↔	Chir.vyč.rany s odstr.chor.tk.na k.a podk:veľká pl:ram,axila
5v151.7↔	Chir.vyčis.rany s odstr.chor.tk.na k.a podk:veľká pl:ram,lak.
5v151.8↔	Chir.vyčist.rany s odstr.chor.tk.na k.a podk:veľká pl:predlakt.
5v151.9↔	Chir.vyčist.rany s odstr.chor.tk.na koži a podk:veľká pl:ruka
5v151.a	Chir.vyč.rany s odstr.chor.tk.na k.a podk:veľká pl:hrud.st.,chrb
5v151.b	Chir.vyč.rany s odstr.chor.tk.na koži a podk:veľká pl:bruš.o
5v151.c	Chir.vyčis.rany s odstr.chor.tk.na k.a podk:veľká pl:ingv,genit.o
5v151.d	Chir.vyčist.rany s od.chor.tk.na koži a podk:veľká pl:glut.obl.
5v151.e↔	Chir.vyč.rany s odstr.chor.tk.na koži a podk:veľká pl:stehn,kol
5v151.f↔	Chir.vyč.rany s odstr.chor.tk.na koži a podk:veľká pl:predkol
5v151.g↔	Chir.vyč.rany s ods.chor.tk.na koži a podk:veľká plocha:noha
5v151.x	Chir.vyč.rany s odstr.chor.tk.na koži a podk:veľká plocha:ost.
5v152.0	Chir.vyč.rany ods.ch.tk.na k.a podk:veľ.pl,vlož.liek.nosič:pera
5v152.4	Ch.vyčis.rany ods.chor.tk.na k.a podk:veľ.pl,vl.liek.nosič:i.č.hl
5v152.5	Chir.vyčis.rany ods.chor.tk.na k.a podk:veľ.pl,vl.liek.nosič:krk
5v152.6↔	Ch.vyčist.rany ods.chor.tk.k.a podk:veľ.pl,vl.liek.nosič:ram,axi
5v152.7↔	Chi.vyčis.rany ods.ch.tk.koži a podk:veľ.pl,vl.liek.nosič:ram,lak
5v152.8↔	Chi.vyč.rany ods.chor.tk.k.a podk:veľ.pl,vl.liek.nosič:predlakt
5v152.9↔	Chir.vyč.rany ods.chor.tk.k.a podk:veľ.pl,vlož.liek.nosič:ruka
5v152.a	Chi.vyč.rany odst.ch.tk.k.a podk:veľ.pl.,vl.liek.nosič:hr.st.,chrb
5v152.b	Ch.vyč.rany.odst.chor.tkan.na k.a podk:veľ.pl.,vlož.l.n:bruš.o
5v152.c	Ch.vyč.rany ods.chor.tk.k.a podk:veľ.pl,vl.liek.nosič:ingv,gen.o
5v152.d	Chir.vyč.rany ods.chor.tk.k.a podk:veľ.pl,vlož.liek.nosič:glut.o
5v152.e↔	Ch.vyč.rany ods.chor.tk.k.a podk:veľ.pl,vl.liek.nosič:stehno,kol
5v152.f↔	Chir.vyč.rany ods.chor.tk.k.a podk:veľ.pl,vl.liek.nosič:predkol
5v152.g↔	Ch.vyč.rany ods.chor.tk.koži a podk:veľ.pl,vlož.liek.nosič:noha
5v152.x	Chi.vyčist.rany odst.chor.tk.k.a podk:veľ.pl,vlož.liek.nosič:ost
5v153	Minitorakotómia a debridement pri empyéme
5v15x.x	Chir.vyč.rany s odstr.chor.tk.na kož.a podk:ost.
5v295	Revízia operačnej rany po OP vo všetkých chir.odboroch
8f101.0	Terapeutická drenáž pečene
8f101.1	Terapeutická drenáž žlčníka
8f101.2	Terapeutická drenáž pankreasu
8f101.x	Terapeutická drenáž ostatných org.dutiny brušnej
8f102.0↔	Terapeutická drenáž obličky
8f103.0	Terapeutická drenáž peritonea
8f103.1	Terapeutická drenáž retroperitonea
8f103.2	Frekventná maloobjemová drenáž ascitu [FMODA]
8f103.x	Terapeutická drenáž, iná
8g113	Ošetrenie a preväz popáleniny
8g114	Ošetrenie a preväz popáleniny prsta
8g115	Ošetrenie a preväz popáleniny dorzy ruky alebo nohy
8g121.0	Ošetr.a preväz popáleniny: do 1 % povrchu tela
8g121.1	Ošetr.a preväz popáleniny:do 5 % povrchu tela
8g121.2	Ošetr.a preväz popáleniny:od 6 % do 10% povrchu tela
8g121.3	Ošetr.a preväz popáleniny:od 11% do 15% povrchu tela
8g121.4	Ošetr.a preväz popáleniny:od 15% do 20% povrchu tela
8g121.5	Ošetr.a preväz popáleniny:nad 20% povrchu tela
8g210	Biologická nekrektómia [Maggot therapy]
91515	Transfer embrya
91516	Zavedenie zmrazeného embrya
91518	Inseminácia umelá cerviko-vaginálna
91519	Inseminácia umelá intrakavitálna alebo intratubárna
91521	Výkon asist.reprodukcie komplexný cyklus s prenosom embryí
91522‡	Asistovaná fertilizácia

Výkon N11-2

5a302	Iné protibolestivé operačné výkony na mieche
5a30f	Impl.liek.pumpy na intratekál.aplik.liečiva do miech.kanála
5a310.10	Impl.liek.pumpy intrat/epidurál.pod.liek:l.pum.s konš.priet.
5a310.11	Impl.liek.pump.intratek/epidurál.pod.liek:progr.liek.pumpa
5a310.1x	Impl.liek.pumpy a intratek./epidurál.podávanie liek:ost.
5a310.2	Vytvorenie podkožného rezervoára
5a311.00	Impl.1 dočas.stimul.epidurál.elektródy na testovanie
5a311.01	Impl.viac dočas.stimul.epidurál.elektród na testovanie
5a311.02	Impl./vým.1 perkut.epidurál.elektr.na trv.stimul.miechy
5a311.03	Impl./vým.viac perkut.epidur.elektr. na trv.stimul.miechy
5a311.04	Impl./vým.1 chir.epidurál.elektr.na trv.stimul.miechy
5a311.05	Impl./vým.viac chir.epidurál.elektr.na trv.stimul.miechy
5a311.06	Imp.multif.elek.do epid./subarachn.pr.perkut,pulz.rádiofr.oš.
5a311.1	Impl./vým.subarachn.elektr.na stimul.pred. koreňov miechy
5a311.20	Odstránenie 1 perkut.stimulač.epidurál.elektródy
5a311.21	Odstrán.viac perkut.stimul.epidurál.elektród
5a311.22	Odstrán.1 chir.stimul.epidurál.elektródy
5a311.23	Odstrán.viac chir.stimul.epidurál.elektród
5a311.24	Odstrán.1 stimul.subarachnoideál.elektródy
5a311.25	Odstrán.viac stimul.subarachnoideál.elektród
5a311.31	Revízia 1 perkut.stimul.epidurál.elektródy
5a311.32	Revízia viac perkut.stimul.epidurál.elektód
5a311.33	Revízia 1 chir.stimul.epidurál.elektródy
5a311.34	Revízia viac chir.stimul.epidurál.elektród
5a311.35	Revízia 1 stimul.subarachnoid.elektródy
5a311.36	Revízia viac stimul.subarachnoid.elektród
5a311.40	Impl./vým.neurost.epid.stim.mie:impl/vým.elek.,1-k.p.i.sy b.d
5a311.41	Imp./vým.neurost.epid.st.mie:impl./vým.elek.,viac-k p.i.sy b.d
5a311.42	Imp/vým.neurost.epid.st.mie:impl./vým.elek.,viac-k p.i.sy.dob
5a311.50	Vým.neurost.epid.st.mie.bez potr.výmeny elek.,1-k.p.i.sy b.d.
5a311.51	Vým.neurost.epid.st.mie.bez potr.vým.elektr,viac-k p.i.sy b.d
5a311.52	Vým.neuros.epid.st.mie.bez potr.vým.elek,viac-k p.i.sy.dob.
5a311.6	Impl./vým.neurost.stim.pred.kor.miechy s im/vým.subara.el.
5a311.7	Výmena neurost stim.pred.kor.miechy bez /vým.subarach.el.
5a311.8	Revíz.imp.neurost.epidurál.stim.mie.a stim.pred.koreň.mie
5a311.9	Odstr.imp.neurost.epid.st.mie.a stim.pred.kor.miechy
5a311.x	Iné operácie na mieche a miechových štruktúrach
5a500	Impl.elektron.stimulátora n.vagus pri lieč.epilepsie
5a508	Impl.neurostim.zar.pri dysfunkcii dol.moč.ciest
5a50t.00	Impl/vým.neurost.PNS impl/vým.el:1-kanál.plne impl.nedobíj
5a50t.01	Impl/vým.neurost.PNS s impl./vým.el:viac-k.plne impl.nedob.
5a50t.02	Impl./vým.neurost.PNS s impl./vým.el:viac-k.plne impl.dobíj.
5a50t.03	Impl./vým.neuros.PNS s impl./vým.el:vág.nervostim.sy
5a50t.04	Impl/vým.neust.PNS impl/vým.el:vág.n.-stim.srd.b.um.sn.v PK
5a50t.05	Impl/vým.neurs.PNS impl/vým.el:vág.n.-stim.srd.s um.sn.v PK
5a50t.06	Impl/vým.neuros.PNS s impl./vým.el:aktivácia baroreceptora
5a50t.10	Vým.neurost.PNS bez vým.elektr:1-kanál.plne impl.nedobíj.
5a50t.11	Vým.neurost.PNS bez vým.el:viac-kanál.plne impl.nedob.
5a50t.12	Vým.neurost.PNS bez vým.el:viac-kanál.sy.dobíj.
5a50t.13	Vým.neurost.PNS bez vým.el:vágový nervostim.sy.
5a50t.14	Vým.neuros.PNS b.vým.el:vág.n.stim.s.srdc.b.vým.sním.v PK
5a50t.15	Vým.neurost.PNS b.vým.el:vág.n.stim.s.srdc.s vým.sním.v PK
5a50t.16	Vým.neurost.PNS bez vým.el.:sy.aktivácie baroreceptora
5a50t.e	Implantácia periférnej neuroprotézy

5a50t.f0	Impl/výmena neurostimul.elektr.pre syst.aktiv.baroreceptora
5a50t.f1	Revíz.neurostimul.elektr.pre systém aktiv.baroreceptora
5j514.0	Otvorená chirurgická mediastinálna lymfadenektómia
5j514.1	Endoskopická mediastinálna lymfadenektómia
5j514.2	Transcervik.extenzív.mediastinálna lymfadenektómia
5j902	Retorakotómia,resternotómia,reoperácia v torakochirurgii
5m100	Exstirpácia lymfatickej uzliny
5m101	Exstirpácia supraklavikulárnych LU jednostranne
5m102↔	Exstirpácia axilárnych LU jednostranne
5m106	Diagnostická excízia z nádoru mäkkých tkanív krku
5m120.0	Disekcia retroperitoneálnych LU:lpt.
5m120.3	Disekcia retroperitoneálnych LU:lsk.
5m121	Bloková disekcia inguinálnych LU:lpt.
5m123	Totálna disekcia cervikálnych LU:jednostranne
5m124	Rozšírená disekcia cervikálnych LU:jednostranne
5m130	Exstirpácia viacerých LU z toho istého miesta
5m131	Selektívna disekcia cervikálnych LU jednostranne
5m132	Bloková disekcia supraklavikulárnych LU jednostranne
5m133↔	Bloková disekcia axilárnych LU jednostranne
5m134↔	Exenterácia axily,disekcia axily jednostranne
5m136.0	Disekcia supramezokolických lymfatických uzlín:laparot.
5m136.3	Disekcia supramezokolických lymfatických uzlín:laparos.
5m137.0	Disekcia inframezokolických lymfatických uzlín:laparot.
5m137.3	Disekcia inframezokolických lymfatických uzlín:laparos.
5m138.0	Disekcia iliakálnych lymfatických uzlín:laparot.
5m138.3	Disekcia iliakálnych lymfatických uzlín:laparos.
5m139	Disekcia inguinálnych LU (príp.ilioinguinálna disekcia)
5m13c	Bloková disekcia iných lymfatických uzlín
5m13d.0	Paraaortálna lymfadenektómia:laparot.
5m13d.3	Paraaortálna lymfadenektómia:laparos.
5m13d.8	Paraaortálna lymfadenektómia:roboticky
5m13e.0	Pelvická lymfadenektómia:laparotomicky
5m13e.3	Pelvická lymfadenektómia:laparoskopicky
5m13e.8	Pelvická lymfadenektómia:roboticky
5m200.0	Parciálna splenektómia:laparotomicky
5m200.3	Parciálna splenektómia:laparoskopicky
5m201	Transabdominálna totálna splenektómia:laparot.
5m202	Splenektómia laparoskopicky
5m203	Splenektómia a dekonexia porto-systém.anastomóz:lpt
5n300.0	Vytv.dvojzložk.jejunostómie ako samost.v:lpt.
5n300.2	Vytv.dvojzložk.jejunostómie ako samost.v:lsk.
5n300.4	Vytv.dvojzložk.jejunostómie ako samost.v:konver.lsk-lpt
5n301.0	Vyt.dvojzložk.ileostómie ako sam.v:lpt.
5n301.2	Vyt.dvojzl.ileostómie ako sam.výk:lsk.
5n301.4	Vyt.dvojzl.ileostómie ako sam.v: konver.lsk-lpt
5n302.0	Vyt.dvojzl.ascendostómie ako sam.výk:lpt.
5n302.2	Vyt.dvojzložk.ascendostómie ako sam.v:lsk.
5n302.4	Vyt.dvojzl.ascendostómie ako sam.v:konver.lsk-lpt.
5n303.0	Vyt.dvojzl.transverzostómie ako sam.výk:lpt.
5n303.2	Vyt.dvojzložk.transverzostómie ako sam.v:lsk.
5n303.4	Vyt.dvojzl.transverzostómie ako sam.v:konver.lsk-lpt.
5n304.0	Vyt.dvojzl.descendostómie ako sam.výk:lpt.
5n304.2	Vyt.dvojzložk.descendostómie ako sam.v:lsk.
5n304.4	Vyt.dvojzl.descendostómie ako sam.v:konver.lsk-lpt
5n305.0	Vyt.dvojzl.sigmoideostómie ako sam.v:lpt.
5n305.2	Vyt.dvojzl.sigmoideostómie ako sam.výk:lsk.
5n305.4	Vyt.dvojzl.sigmoideostómie ako sam.v:konver.lsk-lpt
5n30x.0	Vytv.dvojzložk.enterost.ako samost.v.ost:lpt.
5n30x.2	Vytv.dvojzl.enterost.ako samost.výk.ost:lsk.
5n30x.4	Vytv.dvojzl.enterost.ako samost.v:ost:konver.lsk-lpt.
5n310.0	Vytv.terminál.caecumstómie ako samost.výk:lpt.
5n310.2	Vytv.terminál.caecumstómie ako samost.výk:lsk.
5n310.4	Vytv.terminál.caecumstómie ako samost.v:konver.lsk.-lpt.
5n311.0	Vytv.terminál.ascendostómie ako samost.v:lpt.
5n311.2	Vytv.terminál.ascendostómie ako samost.v:lsk.
5n311.4	Vytv.terminál.ascendostómie ako sam.v:konv.lsk.-lpt
5n312.0	Vytv.terminál.transverzostómie ako samost.v:lpt.
5n312.2	Vytv.terminál.transverzostómie ako samost.v:lsk.
5n312.4	Vytv.termin.transverzostómie ako sam.v:konv.lsk.-lpt
5n313.0	Vytv.termin.descendostómie ako samost.v:lpt.
5n313.2	Vytv.termin.descendostómie ako samost.v:lsk.
5n313.4	Vytv.terminál.descendostómie ako sam.v:konv.lsk.-lpt
5n314.0	Vytv.termin.sigmoideostómie ako samost.v:lpt.
5n314.2	Vytv.termin.sigmoideostómie ako samost.v:lsk.
5n314.4	Vytv.termin.sigmoideostómie ako sam.v:konv.lsk.-lpt
5n315.0	Vytv.termin.ileostómie ako samost.v:lpt.
5n315.2	Vytv.termin.ileostómie ako samost.v:lsk.
5n315.4	Vytv.terminál.ileostómie ako sam.v:konv.lsk.-lpt.
5n31x.0	Vytvorenie terminálnej enterostómie ako samost.v:ost.lpt.
5n31x.2	Vytvorenie terminálnej enterostómie ako samost.v:ost. lsk.
5n31x.4	Vytv.terminál.enterostómie-sam.v:ost.konver.lsk.-lpt.
5n320.0	Vytv.duodenostómie(1výživ.fistuly):lpt.
5n320.2	Vytv.duodenostómie(1výživ.fistuly):lsk.
5n320.4	Vytv.duodenostómie(1výživ.fistuly):konv.lsk.-lpt.
5n321.0	Vytv.jejunostómie(1výživ.fistuly):lpt.
5n321.2	Vytv.jejunostómie(1výživ.fistuly):lsk.
5n321.4	Vytv.jejunostómie(1výživ.fistuly):konv.lsk.-lpt.
5n322.1	Vytv.jejunostómie ako protekt.výk.v súv.s i.výkonom
5n322.2	Vytv.ileostómie ako protekt.výk.v súv.s iným výk.
5n322.3	Vytv.cekostómie ako protekt.výk.v súv.s i.výkonom
5n322.4	Vytv.ascendentostómie ako protekt.výk.v súv.s i.výk.
5n322.5	Vytv.transverzostómie ako protekt.výk.v súv.s i.výk.
5n322.6	Vytv.descendentostómie ako protekt.výk.v súv.s i.výk.
5n322.7	Vytv.sigmoideostómie ako protekt.výk.v súv.s i.výk.
5n322.x	Vytv.enterost.ako protekt.výk.v súv.s iným výk:ostatné
5n332.0	Reimplantácia na enterostómii duodenum - duodenum
5n332.1	Reimplantácia na enterostómii jejunum - jejunum
5n332.2	Reimplantácia na enterostómii ileum - ileum
5n332.3	Reimplantácia na enterostómii hrubé črevo - hrubé črevo
5n332.x	Reimplantácia na enterostómii ostatné - ostatné
5n33a.0	Obn.kontin.čr.pri dvojzl.jejunostómii
5n33a.1	Obn.kontin.čr.pri dvojzl.ileostómii
5n33a.2	Obnnov.kontinuity.čr.pri dvojzl.kolostómii
5n33a.x	Obnovenie kont.čreva pri dvojzložkovej enterostómii:ost.
5n33b.0	Obnov.kontin.čr.pri terminál.jejunostómii
5n33b.1	Obn.kontinuity čr.pri terminál.ileostómii
5n33b.2	Obn.kontin.čreva pri terminál.kolostómii
5n33b.x	Obnov.kont.čreva pri terminálnych enterostómiach:ost.
5n520.0	Anatom.resekcia 1segmentu pečene, laparotom.
5n520.2	Anatom.resekcia 1 segmentu pečene, laparoskopicky
5n521.10	Ľavostranná hemihepatektómia (res.segm.2, 3, 4a a 4b), lpt
5n521.12	Ľ-str.hemihepatektómia(res.segm.2, 3, 4a a 4b),lsk
5n521.20	Ľ-str.bisegmentekt.pečene(lobekt.ľ-str.,res.segm.2 a 3),lpt
5n521.22	Ľ-str.bisegmentekt.pečene(lobektómia ľ-str,res.segm.2a3),lsk
5n521.3	Left medial sectionectomy (segment 4)
5n522.10	Pravostranná hemihepatektómia (res.segm. 5 až 8), lpt
5n522.12	P-str.hemihepatektómia(resekcia segmentov 5 až 8),lsk
5n522.20	Trisegmentektómia pečene (res.segm.4 až 8), lpt
5n522.22	Trisegmentektómia pečene (resekcia segm.4 až 8),lsk
5n522.3	Extended right hepatectomy (4,5,6,7,8) or trisectionectomy
5n522.4	Right posterior sectionectomy (segment 6,7)
5n522.5	Right anterior sectionectomy (segment 5,8)
5n523.20	Mesohepatektómia (segment 4a, 4b, 5,8), laparotomicky
5n523.22	Mesohepatektómia (segment 4a, 4b, 5,8), laparoskopicky
5n523.40	Anatomická (typická) resekcia pečene, ostatné, laparotomicky
5n523.41	Anatomická (typická) resekcia pečene, ostatné, laparoskopick
5n523.42	Dvojetapová resekcia pečene ALLPS – 1. a 2. fáza
5n52x.0	Anatom.(typ)res.pečene,ost,lpt
5n52x.2	Anatomická (typická) resekcia pečene, ostatné, lsk
5n590.2	Biopsia pečene, laparoskopicky
5n92c	Omentektómia peritoneálneho tkaniva
5n92d.0	Parciál.parietálna peritoneálna ektómia peritoneál.tk.
5n92d.1	Subtotál.parietál.peritoneálna ektómia peritoneál.tk.
5n92d.2	Lok.parietálna peritoneálna ektómia peritoneál.tk.
5o202.0↔	Uzavretie ureterokutánnej fistuly:otv.chir.
5o202.x↔	Uzavretie ureterokutánnej fistuly:ostatné
5o206.0↔	Trans-ureteroureterostómia:otv.chir.
5o206.4↔	Trans-ureteroureterostómia:lsk.
5o206.x↔	Trans-ureteroureterostómia:ostatné
5o207.0↔	Čiastočná náhrada močovodu:otv.chir.

5o207.4↔	Čiastočná náhrada močovodu:lsk.
5o207.x↔	Čiastočná náhrada močovodu:ostatné
5o208↔	Náhrada časti močovodu lalokom z moč.mech.
5o209.0↔	Totálna náhrada močovodu:otv.chir.
5o209.4↔	Totálna náhrada močovodu:lsk.
5o209.x↔	Totálna náhrada močovodu:ostatné
5o20d.0↔	Totál/čiast.náhr.močovod.použ.čr.segm:otv.chir
5o20d.4↔	Totál/čiast.náhr.močovod.použ.čr.segm:lsk
5o20d.x↔	Totál/čiast.náhr.močovod.použ.čr.segm:ostatné
5o230.1	Kruhová ureterokutaneostómia:lpt.
5o230.2	Kruhová ureterokutaneostómia:lumbt.
5o230.4	Kruhová ureterokutaneostómia:lsk.
5o230.x	Kruhová ureterokutaneostómia:ostatné
5o231.1	Transureterourеterokutaneostómia:lpt.
5o231.2	Transureterourеterokutaneostómia:lumbt.
5o231.x	Transureterourеterokutaneostómia:ost.
5o235.1	Ureterokutaneostómia:lpt.
5o235.2	Ureterokutaneostómia:lumbt.
5o235.x	Ureterokutaneostómia:ost.
5o260.1↔	Parciálna resekcia močovodu:otv.ch.abdomin.
5o260.2↔	Parciálna resekcia močovodu:lumbt
5o260.x↔	Parciálna resekcia močovodu:ost.
5o271.0↔	Resekcia ústia močovodu:otv.ch.
5o297.4↔	Operačná revízia na močovode:lsk.
5o297.t↔	Operačná revízia na močovode:transuretrálne
5o297.x↔	Operačná revízia na močovode:ostatné
5o302.0	Uzavr.vezikokután.fistuly:otv.chir.
5o302.4	Uzavr.vezikokután.fistuly:lsk.
5o302.x	Uzavr.vezikokután.fistuly:ostatné
5o303.0	Uzavr.vezikoenterál.fistuly:otv.chir.
5o303.4	Uzavr.vezikoenterál.fistuly:lsk.
5o303.x	Uzavr.vezikoenterál.fistuly:ostatné
5o305.0	Redukčná plastika močového mechúra:otv.chir.
5o305.4	Redukčná plastika močového mechúra:lsk.
5o305.x	Redukčná plastika močového mechúra:ostatné
5o30b.0	Uzavr.otv.urachu:otv.chir.
5o30b.4	Uzavr.otv.urachu:lsk.
5o30b.x	Uzavretie otvoreného urachu:ost.
5o30c	Uzavretie vezikovaginálnej fistuly
5o30x.0	Ost.plast.rekonštr.moč.mechúra:otv.chir.
5o30x.4	Ost.plast.rekonštr.moč.mechúra:lsk.
5o30x.x	Ost.plast.rekonštr.moč.mechúra:ostatné
5o404	Uzavretie uretrorektálnej fistuly
5o408.2	Onlay plastika so štepom z bukálnej sliznice
5o40a.3	1-dobá plast.rekonštr.moč.rúry s použ.transpl.slizn.dut.úst.
5o40a.4	1-dobá plast.rekonštr.moč.rúry s použ.sliznice moč.mech.
5o40a.5	1-dobá plast.rekonštr.moč.rúry s použ.okolitých tk.
5o40a.x	1-dobá plast.rekonštr.moč.rúry:ost.
5o40b.3	2-dobá plast.rekonštr.moč.rú:1.doba pou.transpl.sliz.DÚ
5o40b.4	2-dobá plast.rekonštr.moč.rúry:1.doba s použ.sliznice moč.m.
5o40b.5	2-dobá plast.rekonš.moč.rú.s použ.okol.tk.pri striktúre moč.r.
5o40b.6	2-d. plast.moč.rú.s použ.bukálnej sliznice pri striktúre moč.rú
5o40b.x	Dvojdobá plastická rekonštr.moč.rúry,ost.
5o40c	Plastická rekoštrukcia ženskej epispádie
5o40d	Plastická rekonštr.ženskej hypospádie
5o491	OP cystouretro-enterokély rekonštr./s plastikou sfinkteru
5o906.50	Resekcia nádoru retroperitonea v bruš.obl.,laparotomicky
5o906.51	Resekcia nádoru retroperitonea v malej panve, laparotomicky
5o921	Odstránenie umelého zvierača
5o92x	Iné zákroky pri umelom zvierači
5o951	Jednodobé vytvorenie neomočovej rúry
5o952.1	Dvojdobé vytvorenie neomočovej rúry, prvá doba
5o952.2	Dvojdobé vytvorenie neomočovej rúry, druhá doba
5p5a0	OP na zmenu pohlavia:zo ženy na muža
5t80d.6↔	Debridement fascie v inguinál.,genit.a gluteál.obl.
5u122	Parciálna mastektómia s disekciou lymfatických uzlín
5u123.1	Madenova mastektómia s disekciou axilárnych LU
5v236.b	Lokál.lalok.plast.kože a podk:plast.rotovan.lal,veľká pl:bruš.o
5v236.c	Lok.lalok.plast.kože a podk:plast.rotov.lal,veľ.pl:inguin,gen.o
5v236.d	Lok.lalok.plast.kože a podk:plast.rotovan lal,veľ.pl:glut.obl
5v237.b	Lok.lal.plast.kože a podk:transpozič.plast,veľ.pl:bruš.obl
5v237.c	Lok.lal.plast.k.a podkož:transpozič .plast,veľ.pl:ingui,genit.o
5v237.d	Lok.lal.plast.kože a podkož:transpozič.plast,veľ.pl:glut.obl
5v238.b	Lokál.lal.plast.kože a podk:plast.ostrovček.lal,veľ.pl:bruš.obl
5v238.c	Lok.lal.plast.kože a podk:plast.ostrov.lal,veľ.pl:inguin,genit.o
5v238.d	Lok.lal.plast.k.a podk:plast.ostrovček.lal,veľ.pl:glute.obl
5v239.b	Lok.lal.plast.kože a podkož:Z-plast,veľká pl:bruš.obl.
5v239.c	Lok.lal.plast.kože a podkož:Z-plast,veľ.pl:inguin,genit.o
5v239.d	Lok.lal.plast.kože a podkož:Z-plast,veľká pl:gluteál.obl.
5v23b.b	Lokál.lalok.plast.kože a podkož:W-plast,veľ.pl:bruš.obl.
5v23b.c	Lok.lalok.plast.kože a podkož:W-plast,veľ.pl:inguin,genit.o
5v23b.d	Lok.lal.plast.kože a podkož:W-plast,veľ.pl:gluteál.obl.

13
N13

ADRG N13 Velké výkony na vagíne, krcku maternice a vulve

Výk. v tabuľke N13-1

DRG N13A Velké výkony na vagíne, krcku maternice a vulve, vek > 80 rokov alebo veľmi ťažké alebo ťažké CC

Vek > 80 r. alebo PCCL > 2

DRG N13B Velké výkony na vagíne, krcku maternice a vulve, vek < 81 rokov, bez veľmi ťažkých alebo ťažkých CC

Výkon N13-1

5a19t	Stereotaktická implantácia rádioaktívneho izotopu
5n472.x	Zad.sag.anorektpl.[PSARP]s uzáv.fis.k močovoph.sy:ost.
5o310	Epicystostómia perkutánna
5o354	Cystotómia[sectio alta]:OP evakuácia tamponády moč.mech
5o355	Cystotómia [sectio alta] bez ďalších výkonov
5o356	Cystotómia [sectio alta]:odstr.konkrementu
5o357	Cystotómia [sectio alta],odstr.cudz.telesa
5o361.0	Cystostómia:otv.chir.
5o362.0	Vezikokutaneostómia:s nekontinentnou stómou
5o362.1	Vezikokutaneostómia:s kontinentnou stómou
5o363	Revízia cystostómie
5o364	OP dilatácia cystostom.kan,nalož.hrubost.epicystost.ciev
5o392.0	Odstr.cudzieho telesa z náhradného mechúra:otv.chir.
5o392.4	Odstr.cudzieho telesa z náhradného mechúra:lsk.
5o950.1	Parauret.instilač.metódy s použ.dextr-hyalur.gél
5o950.2	Parauretrál.instilač.metódy s použ.i.mat.
5o953	Uretropexia bez bližšieho určenia
5o956.1	Suspenz.OP(závesná OP)pri inkont.muža použ.aloplast.mat
5o956.x	Suspenzná OP(závesná OP) pri inkontinencii u muža:ost.
5o95a	Adjustovateľná th.inkontinencie moču:implant.um.zv.
5o95b	Adjustovateľná th.inkontinencie moču:explant.um.zv.
5o95c	Adjustovateľná th.inkontinencie moču:revízia um.zvierača
5o95d	Adjustovateľná th.inkontinencie moču:vým.umel.zvierača
5o95x	Iné operácie pre inkontinenciu moču, ost.

5o990	Zriasnenie uretrovezikálneho prechodu
5q223	Amputácia krčka maternice
5q230	Serkláž krčka maternice rôznymi technikami
5q231.0	Abdominálna serkláž:lpt.
5q231.4	Abdominálna serkláž:lsk.
5q291	Tracheloplastika
5q620.2	Exstirpácia nádoru pošvy
5q621	Kryonizácia v oblasti pošvy alebo vulvy
5q691	Kolpost.intersex.malf.,Prader IV.aV.s uz.sin-vag./uretrov.fist
5q692	Kolpost.pri intersex.malf.,Prader IV. a V.,plast.pošv.vchodu
5q693	Kolpostómia pri parc.aplázii distálnej č.pošvy
5q720.2	Extirpácia nádoru vulvy
5q730	Resekcia klitorisu
5q731	Klitoridektómia
5q732	Klitoridektómia s neoplastikou malých pyskov
5q740	Jednoduchá vulvektómia
5q743	Hemivulvektómia
8r222.2	Autológna parauretrálna terapia kmeňovými bunkami

ADRG N14 Hysterektómia okrem zhubného nádoru, s plastikou panvového dna alebo brachyterapia pri ochoreniach a poruchách ženských pohlavných orgánov, viac ako jeden ošetrovací deň s veľmi ťažkými CC

Min. 1 HDg v tabuľke N04-1 a 1 výk. v minimálne 2 z tabuliek N04-2, N14-1 alebo výk. v tabuľke N09-2 a Ošetrovacia doba > 1 d. a PCCL > 3

DRG N14Z Hysterektómia okrem zhubného nádoru, s plastikou panvového dna alebo brachyterapia pri ochoreniach a poruchách ženských pohlavných orgánov, viac ako jeden ošetrovací deň s veľmi ťažkými CC

Diagnóza N04-1

Pozri stranu 454.

Výkon N04-2

Pozri stranu 456.

Výkon N14-1

5q427.21	Vaginálna hysterektómia s prednou pošvovou plastikou
5q427.22	Vaginálna hysterektómia so zadnou pošvovou plastikou
5q427.23	Vaginálna hysterektómia s prednou a zadnou pošvovou plastiko
5q597.0	Ventrosuspenzia maternice:lpt.
5q597.4	Ventrosuspenzia maternice:lsk.
5q597.7	Ventrosuspenzia maternice:vag.
5q597.8	Ventrosuspenzia maternice:robot.
5q640	Predná vaginálna plastika s plastikou panvového dna
5q641	Zadná vaginálna plastika s plastikou panvového dna
5q642	Vaginál.plastika s elev.maternice s plast.panv.dna,vaginál.

Výkon N09-2

Pozri stranu 460.

ADRG N15 Rádioterapia pri ochoreniach a poruchách ženských pohlavných orgánov, viac ako jeden ošetrovací deň, viac ako 9 ožiarení

Minimálne 10 výk. v tabuľke N15-1 a Ošetrovacia doba > 1 d.

DRG N15Z Rádioterapia pri ochoreniach a poruchách ženských pohlavných orgánov, viac ako jeden ošetrovací deň, viac ako 9 ožiarení

Výkon N15-1

8m131.0	Ožarovanie kobaltom:do 2 samostatných polí
8m131.1	Ožarovanie kobaltom:3-4 samostatné polia
8m131.2	Ožarovanie kobaltom:viac ako 4 samostatných polí
8m131.4	Ožarovanie kobaltom s 3D plánovaním
8m132.00	Ož.urý.do 6 MeV,fot./rých.e.,do 2 sam.ož.polí,bez obr.verif.nas
8m132.01	Oža.urý.do 6 MeV,fot./rých.e.do 2 sam.ož.polí,s obr.ver.nas.vr
8m132.10	Ožar.urý.do 6 MeV,fot./rých.el.,>2 sam.ož.polia,bez obr.ver.n.
8m132.11	Ožar.urý.do 6 MeV,fot./rých.e.,>2 sam.ož.polia,s obr.verif.nast
8m133.00	Ožar.urý.>6 MeV,fot./rých.el.,do 2 sam.ož.polí,bez obr.ver.nast
8m133.01	Ožar.urý.>6 MeV,fotóny/rých.e.,do 2 sa.ožar.polí,s obr.ver.nast
8m133.10	Ožar.urý.>6 MeV,fot./rých.e.,>2 sa.oža.polia,bez obraz.ver.nast
8m133.11	Ožar.urý.>6 MeV,fotón/rýchl.e.,>2 sam.ož.polia,s obr.verif.nast
8m134.0	Ožarovanie urýchľovačom [IMRT/VMAT]
8m134.1	Ožarovanie urýchľovač. [IMRT/VMAT]so sledovaním dých.cyklu
8m13x	Iná vysokovoltová terapia žiarením
8m140.1	Jednorázové stereotaktické ožarovanie cerebrálne
8m140.2	Jednorázové stereotaktické ožarovanie extracerebrálne
8m141.1	Frakcionované stereotaktické ožarovanie cerebrálne
8m141.2	Frakcionované stereotaktické ožarovanie extracerebrálne
8m143	Ožarovanie Gama-nožom
8m144	Polotelové ožarovanie
8m145.0	Celotelové ožiarenie:celková dávka žiarenia do 4 Gy
8m145.1	Celotelové ožiarenie:celková dávka žiarenia od 4 do 10 Gy
8m145.2	Celotelové ožiarenie:celková dávka žiarenia 10 a viac Gy
8m146	Celokožné ožiarenie
8m147	Intraoperačné ožarovanie
8m148	Veľkoobjemové ožarovanie
8m14x	Iné vysokovoltové ožiarovanie
8m150.00	Protón.th.do 2 samost.ožar.polí bez obraz.verifikácie
8m150.01	Protón.th.do 2 samost.ožar.polí s obraz.verifikáciou

8m150.10	Protón.th.viac ako 2 samost.ožar.polia bez obraz.verifikácie
8m150.11	Protón.terapia > 2 samost.ožar.polia s obraz.verifikáciou
8m151	Terapia ožarovaním uhlíkovými iónmi
8m152	Terapia ožarovaním inými ťažkými iónmi

ADRG N16 Rádioterapia, menej ako 10 ožiarení alebo brachyterapia pri ochoreniach a poruchách ženských pohlavných orgánov, viac ako jeden ožetrovací deň

Min. 1 výk. v tabuľke N16-1 a Ožetrovacia doba > 1 d.

DRG N16Z Rádioterapia, menej ako 10 ožiarení alebo brachyterapia pri ochoreniach a poruchách ženských pohlavných orgánov, viac ako jeden ožetrovací deň

Výkon N16-1

8m110	RTG terapia
8m131.0	Ožarovanie kobaltom:do 2 samostatných polí
8m131.1	Ožarovanie kobaltom:3-4 samostatné polia
8m131.2	Ožarovanie kobaltom:viac ako 4 samostatných polí
8m131.4	Ožarovanie kobaltom s 3D plánovaním
8m132.00	Ož.urý.do 6 MeV,fot./rých.e.,do 2 sam.ož.polí,bez obr.verif.nas
8m132.01	Oža.urý.do 6 MeV,fot./rých.e.do 2 sam.ož.polí,s obr.ver.nas.vr
8m132.10	Ožar.urý.do 6 MeV,fot./rých.el.,>2 sam.ož.polia,bez obr.ver.n.
8m132.11	Ožar.urý.do 6 MeV,fot./rých.e.,>2 sam.ož.polia,s obr.verif.nast
8m133.00	Ožar.urý.>6 MeV,fot./rých.el.,do 2 sam.ož.polí,bez obr.ver.nast
8m133.01	Ožar.urý.>6 MeV,fotóny/rých.e.,do 2 sa.ožar.polí,s obr.ver.nast
8m133.10	Ožar.urý.>6 MeV,fot./rých.e.,>2 sa.oža.polia,bez obraz.ver.nast
8m133.11	Ožar.urý.>6 MeV,fotón/rýchl.e.,>2 sam.ož.polia,s obr.verif.nast
8m134.0	Ožarovanie urýchľovačom [IMRT/VMAT]
8m134.1	Ožarovanie urýchľovač. [IMRT/VMAT]so sledovaním dých.cyklu
8m13x	Iná vysokovoltová terapia žiarením
8m140.1	Jednorázové stereotaktické ožarovanie cerebrálne
8m140.2	Jednorázové stereotaktické ožarovanie extracerebrálne
8m141.1	Frakcionované stereotaktické ožarovanie cerebrálne
8m141.2	Frakcionované stereotaktické ožarovanie extracerebrálne
8m143	Ožarovanie Gama-nožom
8m144	Polotelové ožarovanie
8m145.0	Celotelové ožiarenie:celková dávka žiarenia do 4 Gy
8m145.1	Celotelové ožiarenie:celková dávka žiarenia od 4 do 10 Gy
8m145.2	Celotelové ožiarenie:celková dávka žiarenia 10 a viac Gy
8m146	Celokožné ožiarenie
8m147	Intraoperačné ožarovanie
8m148	Veľkoobjemové ožarovanie
8m14x	Iné vysokovoltové ožiarovanie
8m150.00	Protón.th.do 2 samost.ožar.polí bez obraz.verifikácie
8m150.01	Protón.th.do 2 samost.ožar.polí s obraz.verifikáciou
8m150.10	Protón.th.viac ako 2 samost.ožar.polia bez obraz.verifikácie
8m150.11	Protón.terapia > 2 samost.ožar.polia s obraz.verifikáciou
8m151	Terapia ožarovaním uhlíkovými iónmi
8m152	Terapia ožarovaním inými ťažkými iónmi
8m161.0	Intrakavitárna intrauterinna brachyterapia
8m161.1	Intrakavitárna intravaginálna brachyterapia
8m161.2	Intrakavitárna kombinovaná brachyterapia
8m161.x	Intrakavit.iná brachyter.,okrem intraut.a intravagin.brachyt.
8m162	Intraluminálna brachyterapia
8m163.0	Povrch.brachyterapia s využ.štand.aplikátorov
8m163.1	Povrchová brachyter.s využ.individuál.zhotov.aplikátorov
8m164.1	Perkutánna translúmenová koronárna brachyterapia
8m164.2	Intravaskulárna brachyterapia v iných perférnych cievach
8m165.01	Interstic.brachyter:1 rovinná impl:nízky dávkový príkon [LDR]
8m165.02	Interstic.brachyt:1 rovinná impl:pulzný dávkový príkon [PDR]
8m165.03	Interstic.brachyt:1 rovinná impl:vysoký dávkový príkon [HDR]
8m165.0x	Interstic.brachyterapia:1 rovinná implantácia:iné
8m165.11	Interstic.brachyt:viacrovinná impl:nízky dávk.príkon[LDR]
8m165.12	Interstic.brachyt:viacrovinná impl:pulzný dávk.príkon[PDR]
8m165.13	Interstic.brachyt:viacrovinná impl:vysoký dávk.príkon[HDR]
8m165.1x	Intersticiál.brachyterapia:viacrovinná implantácia,iné
8m165.21	Interstic.brachyt.s perman.impl.rádioakt.zŕn:do 10 zŕn
8m165.22	Interstic.brachyt.s perman.impl.rádioakt.zŕn:viac ako 10 zŕn
8m166	Brachyterapia špeciál.aplikátormi
8m167	Odstr.uzavretých žiaričov/neaktív.aplikátorov v anestézii
8m16x	Iná brachyterapia uzavretými žiaričmi
8m170.0	Zhotov.a aplikácia povrch.rádioakt.muláže:povrch.žiariče
8m170.1	Zhotov.a apl.povrch.rádioa.muláže:žiar.aplik.nie na povrchu
8m170.2	Zhotovenie a aplikácia povrch.rádioakt.muláže:žiariče v oku
8m170.x	Zhotovenie a aplikácia povrch.rádioakt.muláže:iné
8m171.1	Fixácia jednoduchá
8m171.2	Fixácia stredne náročná
8m171.3	Fixácia komplexná
8m171.4	Nasadenie stereotaktického rámu
8m171.x	Konštrukcia a nastavenie fixačných a lieč. pomôcok:ostatné
8m172.0	1-rázové liečebné pomôcky
8m172.10	1-razové lieč.pomôcky:kontr.markery pre verifik.cieľ.obj.<3ks
8m172.11	1-razové lieč.pomô:kontrast.markery pre verifik.cieľ.obj.>3ks
8m172.20	Jednorazové liečebné pomôcky:plastikové katétre do 10ks
8m172.21	Jednorazové liečebné pomôcky:plastikové katétre nad 10ks
8m172.3	1-raz.lieč.pom:plast.ihly pre Fletcher aplik.pre uterovag.apl
8m180.0	Simulácia ožar.pre exter.rádioterapiu pom.RTG simulátora
8m180.1	Simulácia ožar.pre exter.rádioterapiu pomocou CT simulátora
8m180.x	Simulácia ožarovania pre externú rádioterapiu: iná
8m181.0	Simulácia ožarovania pre brachyterapiu pom.RTG simulátora
8m181.1	Simulácia ožar.pre brachyterapiu pomocou CT simulátora
8m181.x	Simulácia ožarovania pre brachyterapiu:ostatné
8m183.1	Plánovanie ožarov.pre 3D-konformnú rádioterapiu(3D-CRT)
8m183.2	Plánovanie ožarovania pre intenzitou modulovanú RAT
8m183.3	Plánovanie ožarovanie s fúziou CT,MR resp.PET zobrazenia
8m183.4	Plánovanie ožarovania pre 2D brachyterapiu(RTG snímky)
8m183.5	Plánovanie ožarovania pre 3D brachyterapiu(CT,MR,USG)
8m183.x	Plánovanie ožarovania,ostatné
8m400.0	Lieč.rádioak.jódom do 1,0 Gbq 131I:b.pod.rekomb.thyreotrop
8m400.1	Lieč.rádioak.jódom do 1,0 Gbq 131I:s pod.rekomb.thyreotrop
8m401.0	Lieč.rád.jód.od1,0 GBq do5 GBq 131I:b.p.rekombi.thyreotrop
8m401.1	Lieč.rád.jód.od1,0 GBq do5 GBq 131I:s pod.rekombi.thyreotr
8m402.0	Lieč.rádioak.jód.nad 5 GBq 131I:bez pod.rekombin.thyreotrop
8m402.1	Lieč.rádioak.jódom nad 5 GBq 131I:s pod.rekom.thyreotrop
8m403	Liečba hyperfunkcie štít.žľ.rádiofarmakom frakcion.
8m404.0	Pod rádioa jódu diag hosp do 1,0 Gbq 131I bez pod rek thy
8m404.1	Pod rádioa jódu diag hosp do 1,0 Gbq 131I s pod rek thy
8m411	Rádionuklidová liečba polycytémie vera
8m412	Liečba nádorov značkovanými monoklonálnymi protilátkami
8m414.1	Rádionuklidová synoviortéza:jedna aplikácia rádiofarmaka
8m414.2	Rádionuklidová synoviortéza:viac aplikácií rádiofarmaka
8m415	Liečba nádorov pečene rádionuklidmi
8m416.01	Selektív.liečba intravaskul.rádionuklid[SIRT]:90-ytrium
8m416.02	Selektív.liečba intravaskul.rádionuklid[SIRT]:188-rénium
8m416.1	Rádionukl.liečba kost.metastáz s rádiofarm.obsah.223Ra
8m416.2	Rádionukl.liečba kost.metastáz s rádiofarm.obsah.153Sm
8m416.3	Rádionukl.liečba kost.metastáz s rádiofarm.obsah.89Sr
8m416.x	Rádionuklidová liečba kostných metastáz:iná
8m417	Liečba metajodobenzylguanidínom značeným 131-I
8m418.0	Liečba somatostatínovým analógom značeným 90-Y
8m418.1	Liečba somatostatínovým analógom značeným 177-Lu
8m418.2	Th.otv.rá:i.v.lieč.rá-akt.subs.zamer.rcpt:radrcp.DOTA-konj.an.s
8m418.30	Liečba 177Lu- PSMA [Lutecium]

8m418.31	Liečba 225Ac- PSMA [Actinium]	8m41a	Intracerebrálna rádionuklidová liečba
8m419	Intrakavitárna rádionuklidová liečba		

ADRG N21 Hysterektómia okrem zhubného nádoru, bez veľmi ťažkých alebo ťažkých CC, bez komplexného výkonu, bez plastiky panvového dna alebo komplexné odstránenie myómu

Min. 1 HDg v tabuľke N04-1 a výk. v tabuľke N04-2 alebo výk. v tabuľke N21-1 a výk. v tabuľke N21-2

DRG N21Z Hysterektómia okrem zhubného nádoru, bez veľmi ťažkých alebo ťažkých CC, bez komplexného výkonu, bez plastiky panvového dna alebo komplexné odstránenie myómu

Diagnóza N04-1

Pozri stranu 454.

Výkon N04-2

Pozri stranu 456.

Výkon N21-1

5q401.2	Odstránenie myómov maternice: hysteroskopicky

Výkon N21-2

5q401.0	Odstránenie myómov maternice:abd.	5q401.8	Odstr.myómov maternice:roboticky
5q401.1	Odstránenie myómov maternice kombinovane	5q401.a1	Resekcia istmokély, laparoskopicky
5q401.4	Odstránenie myómov maternice:lsk.		

ADRG N23 Iné rekonštrukcné výkony na ženských pohlavných ogánoch alebo iné odstránenie myómu

Min. 1 výk. v tabuľke N23-1

DRG N23Z Iné rekonštrukcné výkony na ženských pohlavných ogánoch alebo iné odstránenie myómu

Výkon N23-1

5o931.1	Transvag.závesná OP dury s použ.alogen.m	5o94x	Suprapub.uretrovezik.sľučková OP [sling]:ost.
5o931.2	Transvag.závesná OP fascie s použ.alogen.m	5q401.0	Odstránenie myómov maternice:abd.
5o931.x	Transvag.závesná OP s použ.alogen.m:ost.	5q401.1	Odstránenie myómov maternice kombinovane
5o932.1	Transvag.závesná OP s použitím alopl.mat:TVT/TOT	5q401.2	Odstránenie myómov maternice: hysteroskopicky
5o932.x	Transvag.závesná OP s použitím alopl.mat:iné	5q401.4	Odstránenie myómov maternice:lsk.
5o93x	Transvaginálna závesná operácia:iná	5q401.7	Odstránenie myómov maternice:vag.
5o942.0	Suprap.uretrovez.sluč.OP použ.aloplast.mat:neadjustovateľ.	5q401.8	Odstr.myómov maternice:roboticky
5o942.1	Suprap.uretrovez.sluč.OP použ.aloplast.mat:adjustovateľ.	5q401.a1	Resekcia istmokély, laparoskopicky

ADRG N25 Iné výkony na maternici a adnexách okrem zhubného nádoru bez komplexnej diagnózy alebo diagnostická laparoskopia

Min. 1 HDg v tabuľke N04-1 a výk. v tabuľke N07-2 alebo výk. v tabuľke N25-1

DRG N25Z Iné výkony na maternici a adnexách okrem zhubného nádoru bez komplexnej diagnózy alebo diagnostická laparoskopia

Diagnóza N04-1

Pozri stranu 454.

Výkon N07-2

Pozri stranu 458.

Výkon N25-1

14v11	Diagnostická laparoskopia	8f306.0↔	Perkutánna terapeutická punkcia a aspirácia vaječníka

ADRG N33 Komplexné OP výkony vo viacerých sedeniach pri ochoreniach a poruchách ženských pohlavných orgánov

Komplexné OP-výkony vo viacerých dňoch

DRG N33Z Komplexné OP výkony vo viacerých sedeniach pri ochoreniach a poruchách ženských pohlavných orgánov

ADRG N34 Velké výkony na ľ reve alebo moľ ovom mechúre pri ochoreniach a poruchách ženských pohlavných orgánov

Výk. v tabuľke N01-5

DRG N34Z Velké výkony na ľ reve alebo moľ ovom mechúre pri ochoreniach a poruchách ženských pohlavných orgánov

Výkon N01-5

Pozri stranu 448.

ADRG N38 Komplikujúca koži telácia s urľ itým OP výkonom pri ochoreniach a poruchách ženských pohlavných orgánov

Komplikujúce koži telácie II a (definícia DRG (N01A) alebo definícia DRG (N01B) alebo definícia DRG (N01C) alebo definícia DRG (N02A) alebo definícia DRG (N03A) alebo definícia DRG (N01D) alebo definícia DRG (N34Z))

DRG N38Z Komplikujúca koži telácia s urľ itým OP výkonom pri ochoreniach a poruchách ženských pohlavných orgánov

ADRG N60 Zhubný nádor ženských pohlavných orgánov

Min. 1 HDg v tabuľke N60-1

DRG N60A Zhubný nádor ženských pohlavných orgánov, viac ako jeden ošetrovací deň, vek < 19 rokov alebo veľmi ťažké CC

Ošetrovacia doba > 1 d. a (žiadny GENOR alebo výk. v tabuľke N60-2) a (Vek < 19 r. alebo PCCL > 3)

DRG N60B Zhubný nádor ženských pohlavných orgánov, jeden ošetrovací deň alebo vek > 18 rokov bez veľmi ťažkých CC

Diagnóza N60-1

C51.0	Zhubný nádor veľkého pysku	C54.1	Zhubný nádor endometria
C51.1	Zhubný nádor malého pysku	C54.2	Zhubný nádor myometria
C51.2	Zhubný nádor klitorisu	C54.3	Zhubný nádor dna maternice
C51.8	Zhubný nádor vulvy presahujúci viaceré oblasti	C54.8	Zhub.nádor tela maternice presah.viac.obl.
C51.9	Zhubný nádor vulvy,bližšie neurčený	C54.9	Zhubný nádor tela maternice,bližšie neurčený
C52	Zhubný nádor pošvy	C55	Zhubný nádor bližšie neurčenej časti maternice
C53.0	Zhubný nádor endocervixu maternice	C56	Zhubný nádor vaječníka
C53.1	Zhubný nádor exocervixu maternice	C57.0	Zhubný nádor vajíčkovodu
C53.8	Zhubný nádor krčka maternice presah.viac.obl.	C57.1	Zhubný nádor širokého väzu maternice
C53.9	Zhubný nádor krčka maternice,bližšie neurčený	C57.2	Zhubný nádor oblého väzu maternice
C54.0	Zhubný nádor istmu maternice	C57.3	Zhubný nádor parametria

C57.4	Zhubný nádor adnexov maternice,bližšie neurčený
C57.7	Zhubný nádor iných ženských pohlavných orgánov,bliž.urč.
C57.8	Zhubný nádor ženských.pohlavných orgánov,presah.viac.obl.
C57.9	Zhubný nádor ženského pohlavného orgánu,bliž.neurč.
C58	Zhubný nádor placenty
C76.3	Zhubný nádor na iných a nepres.urč.miestach panvy
C79.6	Sekundárny zhubný nádor vaječníka
C79.82	Sekundárny zhubný nádor pohlavných orgánov
D39.0	Nádor s neurčitým/neznám.správaním:maternica
D39.1	Nádor s neurčitým/neznám.správaním:vaječník
D39.2	Nádor s neurčitým/neznám.správaním:placenta
D39.7	Nádor s neurčitým/neznám.správaním:i.žen.pohl.org.
D39.9	Nádor s neurčitým/neznám.správaním:bliž.neurč.žen.pohl.org.

Výkon N60-2

8m110	RTG terapia
8m131.0	Ožarovanie kobaltom:do 2 samostatných polí
8m131.1	Ožarovanie kobaltom:3-4 samostatné polia
8m131.2	Ožarovanie kobaltom:viac ako 4 samostatných polí
8m131.4	Ožarovanie kobaltom s 3D plánovaním
8m132.00	Už.urý.do 6 MeV,fot./rých.e.,do 2 sam.už.polí,bez obr.verif.nas
8m132.01	Oža.urý.do 6 MeV,fot./rých.e.do 2 sam.už.polí,s obr.ver.nas.vr
8m132.10	Ožar.urý.do 6 MeV,fot./rých.el.,>2 sam.už.polia,bez obr.ver.n.
8m132.11	Ožar.urý.do 6 MeV,fot./rých.e.,>2 sam.už.polia,s obr.verif.nast
8m133.00	Ožar.urý.>6 MeV,fot./rých.el.,do 2 sam.už.polí,bez obr.ver.nast
8m133.01	Ožar.urý.>6 MeV,fotóny/rých.e.,do 2 sa.ožar.polí,s obr.ver.nast
8m133.10	Ožar.urý.>6 MeV,fot./rých.e.,>2 sa.oža.polia,bez obraz.ver.nast
8m133.11	Ožar.urý.>6 MeV,fotón/rýchl.e.,>2 sam.už.polia,s obr.verif.nast
8m134.0	Ožarovanie urýchľovačom [IMRT/VMAT]
8m134.1	Ožarovanie urýchľovač. [IMRT/VMAT]so sledovaním dých.cyklu
8m13x	Iná vysokovoltová terapia žiarením
8m140.1	Jednorázové stereotaktické ožarovanie cerebrálne
8m140.2	Jednorázové stereotaktické ožarovanie extracerebrálne
8m141.1	Frakcionované stereotaktické ožarovanie cerebrálne
8m141.2	Frakcionované stereotaktické ožarovanie extracerebrálne
8m143	Ožarovanie Gama-nožom
8m144	Polotelové ožarovanie
8m145.0	Celotelové ožiarenie:celková dávka žiarenia do 4 Gy
8m145.1	Celotelové ožiarenie:celková dávka žiarenia od 4 do 10 Gy
8m145.2	Celotelové ožiarenie:celková dávka žiarenia 10 a viac Gy
8m146	Celokožné ožiarenie
8m147	Intraoperačné ožarovanie
8m148	Veľkoobjemové ožarovanie
8m14x	Iné vysokovoltové ožiarovanie
8m150.00	Protón.th.do 2 samost.ožar.polí bez obraz.verifikácie
8m150.01	Protón.th.do 2 samost.ožar.polí s obraz.verifikáciou
8m150.10	Protón.th.viac ako 2 samost.ožar.polia bez obraz.verifikácie
8m150.11	Protón.terapia > 2 samost.ožar.polia s obraz.verifikáciou
8m151	Terapia ožarovaním uhlíkovými iónmi
8m152	Terapia ožarovaním inými ťažkými iónmi
8m170.0	Zhotov.a aplikácia povrch.rádioakt.muláže:povrch.žiariče
8m170.1	Zhotov.a apl.povrch.rádioa.muláže:žiar.aplik.nie na povrchu
8m170.2	Zhotovenie a aplikácia povrch.rádioakt.muláže:žiariče v oku
8m170.x	Zhotovenie a aplikácia povrch.rádioakt.muláže:iné
8m171.1	Fixácia jednoduchá
8m171.2	Fixácia stredne náročná
8m171.3	Fixácia komplexná
8m171.4	Nasadenie stereotaktického rámu
8m171.x	Konštrukcia a nastavenie fixačných a lieč. pomôcok:ostatné
8m172.0	1-rázové liečebné pomôcky
8m172.10	1-razové lieč.pomôcky:kontr.markery pre verifik.cieľ.obj.<3ks
8m172.11	1-razové lieč.pomô:kontrast.markery pre verifik.cieľ.obj.>3ks
8m172.20	Jednorazové liečebné pomôcky:plastikové katétre do 10ks
8m172.21	Jednorazové liečebné pomôcky:plastikové katétre nad 10ks
8m172.3	1-raz.lieč.pom:plast.ihly pre Fletcher aplik.pre uterovag.apl
8m180.0	Simulácia ožar.pre exter.rádioterapiu pom.RTG simulátora
8m180.1	Simulácia ožar.pre exter.rádioterapiu pomocou CT simulátora
8m180.x	Simulácia ožarovania pre externú rádioterapiu: iná
8m181.0	Simulácia ožarovania pre brachyterapiu pom.RTG simulátora
8m181.1	Simulácia ožar.pre brachyterapiu pomocou CT simulátora
8m181.x	Simulácia ožarovania pre brachyterapiu:ostatné
8m183.1	Plánovanie ožarov.pre 3D-konformnú rádioterapiu(3D-CRT)
8m183.2	Plánovanie ožarovania pre intenzitou modulovanú RAT
8m183.3	Plánovanie ožarovanie s fúziou CT,MR resp.PET zobrazenia
8m183.4	Plánovanie ožarovania pre 2D brachyterapiu(RTG snímky)
8m183.5	Plánovanie ožarovania pre 3D brachyterapiu(CT,MR,USG)
8m183.x	Plánovanie ožarovania,ostatné
8m400.0	Lieč.rádioak.jódom do 1,0 Gbq 131I:b.pod.rekomb.thyreotrop
8m400.1	Lieč.rádioak.jódom do 1,0 Gbq 131I:s pod.rekomb.thyreotrop
8m401.0	Lieč.rád.jód.od1,0 GBq do5 GBq 131I:b.p.rekombi.thyreotrop
8m401.1	Lieč.rád.jód.od1,0 GBq do5 GBq 131I:s pod.rekombi.thyreotr
8m402.0	Lieč.rádioak.jód.nad 5 GBq 131I:bez pod.rekombin.thyreotrop
8m402.1	Lieč.rádioak.jódom nad 5 GBq 131I:s pod.rekom.thyreotrop
8m403	Liečba hyperfunkcie štít.žľ.rádiofarmakom frakcion.
8m404.0	Pod rádioa jódu diag hosp do 1,0 Gbq 131I bez pod rek thy
8m404.1	Pod rádioa jódu diag hosp do 1,0 Gbq 131I s pod rek thy
8m411	Rádionuklidová liečba polycytémie vera
8m412	Liečba nádorov značkovanými monoklonálnymi protilátkami
8m414.1	Rádionuklidová synoviortéza:jedna aplikácia rádiofarmaka
8m414.2	Rádionuklidová synoviortéza:viac aplikácií rádiofarmaka
8m415	Liečba nádorov pečene rádionuklidmi
8m416.01	Selektív.liečba intravaskul.rádionuklid[SIRT]:90-ytrium
8m416.02	Selektív.liečba intravaskul.rádionuklid[SIRT]:188-rénium
8m416.1	Rádionukl.liečba kost.metastáz s rádiofarm.obsah.223Ra
8m416.2	Rádionukl.liečba kost.metastáz s rádiofarm.obsah.153Sm
8m416.3	Rádionukl.liečba kost.metastáz s rádiofarm.obsah.89Sr
8m416.x	Rádionuklidová liečba kostných metastáz:iná
8m417	Liečba metajodobenzylguanidínom značeným 131-I
8m418.0	Liečba somatostatínovým analógom značeným 90-Y
8m418.1	Liečba somatostatínovým analógom značeným 177-Lu
8m418.2	Th.otv.rá:i.v.lieč.rá-akt.subs.zamer.rcpt:radrcp.DOTA-konj.an.s
8m418.30	Liečba 177Lu- PSMA [Lutecium]
8m418.31	Liečba 225Ac- PSMA [Actinium]
8m419	Intrakavitárna rádionuklidová liečba
8m41a	Intracerebrálna rádionuklidová liečba

ADRG N61 Infekcia a zápal ženských pohlavných orgánov

HDg v tabuľke N61-1

DRG N61Z Infekcia a zápal ženských pohlavných orgánov

Hlavná diagnóza N61-1

A51.0	Primárny genitálny syfilis
A54.0	Gonok.inf.dol.časti moč-pohl.súst.bez absc.uretr./preds.žliaz
A54.1	Gonok.inf.dol.časti moč-pohl.súst.s absc.uretr.a preds.žliaz
A54.2	Gonok.pelveoperitonitída a.iná gonokok.moč-pohl.infekcia
A55	Lymphogranuloma venereum(chlamýdiový)
A56.0	Chlamýdiová infekcia dolných častí moč.-pohlav.súst.

A56.1	Chlamýdiová infekcia panvovej pobrušnice a moč.-pohlav.org.
A56.2	Chlamýdiová infekcia moč.-pohlav.súst.,bliž.neurč.
A56.8	Pohlavne prenosná chlamýdiová infekcia na iných miestach
A57	Mäkký vred[ulcus molle]
A58	Granuloma venereum(inguinale)
A59.0	Urogenitálna trichomonóza
A60.0	Infekcia genitálií a moč.-pohlav.súst.herpetickým vírusom
A60.1	Infekcia perianálnej kože a rekta,zapríč.herpetickým vírusom
A60.9	Anogenitálna infekcia zapríč.herpetickým vírusom,bliž.neurč
A63.8	Iná prevažne pohlavne prenosná choroba,bliž.urč.
A64	Pohlavne prenosná choroba,bližšie neurčená
B37.3	Kandidóza vulvy a pošvy(N77.1*)
B37.4	Kandidóza iných častí močovopohlavnej sústavy
L29.2	Svrbenie vulvy
L29.3	Anogenitálne svrbenie,bližšie neurčené
N70.0	Akútna salpingitída a ooforitída
N70.1	Chronická salpingitída a ooforitída
N70.9	Salpingitída a ooforitída,bližšie neurčená
N71.0	Akútna zápalová choroba maternice
N71.1	Chronická zápalová choroba maternice
N71.9	Zápalová choroba maternice,bližšie neurčená
N72	Zápalová choroba krčka maternice
N73.0	Akútna parametritída a panvová celulitída
N73.1	Chronická parametritída a panvová celulitída
N73.2	Parametritída a panvová celulitída,b.n.
N73.3	Akútna pelveoperitonitída u žien
N73.4	Chronická pelveoperitonitída u žien
N73.5	Pelveoperitonitída u žien,bližšie neurčená
N73.8	Iné zápalové choroby ženských panvov.orgánov,b.u.
N73.9	Zápalová choroba ženských panvov.orgánov,b.n.
N75.1	Absces Bartholinovej žľazy
N75.8	Iné choroby Bartholinovej žľazy
N75.9	Choroba Bartholinovej žľazy,bližšie neurčená
N76.0	Akútna vaginitída
N76.1	Subakútna a chronická vaginitída
N76.2	Akútna vulvitída
N76.3	Subakútna a chronická vulvitída
N76.4	Absces vulvy
N76.5	Ulcerácia pošvy
N76.80	Fournierova gangréna u ženy
N76.88	Iné zápaly pošvy a vulvy,bližšie určené

ADRG N62 Poruchy menštruačného cyklu a iné ochorenia ženských pohlavných orgánov

HDg v tabuľke N62-1

DRG N62A Poruchy menštruačného cyklu a iné ochorenia ženských pohlavných orgánov s komplexnou diagnózou

HDg nie je v N62-2

DRG N62B Poruchy menštruačného cyklu a iné ochorenia ženských pohlavných orgánov bez komplexnej diagnózy

Hlavná diagnóza N62-1

D06.0	Karcinóm in situ endocervixu
D06.1	Karcinóm in situ exocervixu
D06.7	Karcinóm in situ inej časti krčka maternice
D06.9	Karcinóm in situ krčka maternice,bližšie neurčený
D07.0	Karcinóm in situ endometria
D07.1	Karcinóm in situ vulvy
D07.2	Karcinóm in situ pošvy
D07.3	Karcinóm in situ inýcha bliž.neurč.ženských pohlav.org.
D25.0	Submukózny leiomyóm maternice
D25.1	Intramurálny leiomyóm maternice
D25.2	Subserózny leiomyóm maternice
D25.9	Leiomyóm maternice,bližšie neurčený
D26.0	Iný nezhubný nádor krčka maternice
D26.1	Iný nezhubný nádor tela maternice
D26.7	Iný nezhubný nádor iných častí maternice
D26.9	Iný nezhubný nádor maternice,bližšie neurčený
D27	Nezhubný nádor vaječníka
D28.0	Nezhubný nádor vulvy
D28.1	Nezhubný nádor pošvy
D28.2	Nezhubný nádor vajíčkovodov a väzov maternice
D28.7	Nezhubný nádor iných bliž.urč.ženských pohlav.org.
D28.9	Nezhubný nádor bliž.neurč.ženských pohlav.org.
E28.0	Porucha funkcie vaječníkov s nadbytkom estrogénov
E28.1	Porucha funkcie vaječníkov s nadbytkom androgénov
E28.2	Syndróm polycystických ovárií
E28.3	Primárna nedostatočnosť vaječníkov
E28.8	Iná porucha funkcie vaječníkov
E28.9	Porucha funkcie vaječníkov,bližšie neurčená
E89.4	Zlyhanie vaječníkov po lekárskom výkone
F52.2	Zlyhanie genitálnej odpovede
F52.5	Neorganický vaginizmus
I86.2	Varixy panvy
I86.3	Varixy vulvy
N73.6	Panvové peritoneálne adhézie u žien
N75.0	Cysta Bartholinovej žľazy
N76.6	Ulcerácia vulvy
N80.0	Endometrióza maternice
N80.1	Endometrióza vaječníka
N80.2	Endometrióza vajíčkovodu
N80.3	Endometrióza panvového peritonea
N80.4	Endometrióza rektovaginálneho septa a pošvy
N80.8	Iná endometrióza
N80.9	Endometrióza,bližšie neurčená
N81.0	Uretrokéla u ženy
N81.1	Cystokéla
N81.2	Nekompletný uterovaginálny prolaps
N81.3	Kompletný uterovaginálny prolaps
N81.4	Uterovaginálny prolaps,bližšie neurčený
N81.5	Pošvová enterokéla
N81.6	Rektokéla
N81.8	Iný prolaps pohlavných orgánov u ženy
N81.9	Prolaps pohlavných orgánov u ženy,bližšie neurčený
N82.0	Vezikovaginálna fistula
N82.1	Iná fistula medzi ženskými moč.a pohlav.oránmi
N82.5	Fistula medzi ženskými pohlavnými orgánmi a kožou
N82.8	Iná fistula ženských pohlavných orgánov
N82.9	Fistula ženských pohlavných orgánov,bliž.neurč.
N83.0	Folikulová cysta vaječníka
N83.1	Luteálna cysta
N83.2	Iná a bližšie neurčená cysta vaječníkov
N83.3	Získaná atrofia vaječníka a vajíčkovodu
N83.4	Prolaps a hernia vaječníka a vajíčkovodu
N83.5	Torzia vaječníka, topky vaječníka a vajíčkovodu
N83.6	Hematosalpinx

N83.7	Hematóm širokého väzu maternice
N83.8	Iné nezápal.zmeny vaječníka,vajíčkovodu a šir.väzu maternice
N83.9	Nezápal.zmeny vaječníka,vajíčkov.a šir.väzu maternice,b.n.
N84.0	Polyp tela maternice
N84.1	Polyp krčka maternice
N84.2	Polyp pošvy
N84.3	Polyp vulvy
N84.8	Polyp iných častí ženských pohlavných orgánov
N84.9	Polyp ženských pohlavných orgánov,bližšie neurčený
N85.0	Glandulárna hyperplázia endometria
N85.1	Adenomatózna hyperplázia endometria
N85.2	Hypertrofia maternice
N85.3	Subinvolúcia maternice
N85.4	Malpozícia maternice
N85.5	Inverzia maternice
N85.6	Vnútromaternicové zrasty
N85.7	Hematometra
N85.8	Iná nezápalová choroba maternice,bližšie určená
N85.9	Nezápalová choroba maternice,bližšie neurčená
N86	Erózia a ektropium krčka maternice
N87.0	Ľahká dysplázia krčka maternice
N87.1	Stredná dysplázia krčka maternice
N87.2	Ťažká dysplázia krčka maternice,nezatriedená inde
N87.9	Dysplázia krčka maternice,bližšie neurčená
N88.0	Leukoplakia krčka maternice
N88.1	Stará lacerácia krčka maternice
N88.2	Striktúra a stenóza krčka maternice
N88.3	Inkompetencia krčka maternice
N88.4	Hypertrofické predĺženie krčka maternice
N88.8	Iná nezápalová choroba krčka maternice,b.u.
N88.9	Nezápalová choroba krčka maternice,b.n.
N89.0	Ľahká dysplázia pošvy
N89.1	Stredne pokročilá dysplázia pošvy
N89.2	Ťažká dysplázia pošvy,nezatriedená inde
N89.3	Dysplázia pošvy,bližšie neurčená
N89.4	Leukoplakia pošvy
N89.5	Striktúra a atrézia pošvy
N89.6	Tesný prstenec hymenu
N89.7	Hematokolpos
N89.8	Iná nezápalová choroba pošvy,bližšie určená
N89.9	Nezápalová choroba pošvy,bližšie neurčená
N90.0	Ľahká dysplázia vulvy
N90.1	Stredne ťažká dysplázia vulvy
N90.2	Ťažká dysplázia vulvy,nezatriedená inde
N90.3	Dysplázia vulvy,bližšie neurčená
N90.4	Leukoplakia vulvy
N90.5	Atrofia vulvy
N90.6	Hypertrofia vulvy
N90.7	Cysta vulvy
N90.8	Iná nezápalová choroba vulvy a hrádze,b.u.
N90.9	Nezápalová choroba vulvy a hrádze,bližšie neurčená
N91.0	Primárna amenorea
N91.1	Sekundárna amenorea
N91.2	Amenorea,bližšie neurčená
N91.3	Primárna oligomenorea
N91.4	Sekundárna oligomenorea
N91.5	Oligomenorea,bližšie neurčená
N92.0	Nadmerná/častá menštruácia s pravidelným cyklom
N92.1	Nadmerná/častá menštruácia s nepravidelným cyklom
N92.2	Nadmerná menštruácia v puberte
N92.3	Ovulačné krvácanie
N92.4	Nadmerné krvácanie v premenopauze
N92.5	Iná nepravidelná menštruácia,bližšie určená
N92.6	Nepravidelná menštruácia,bližšie neurčená
N93.0	Postkoitálne a kontaktné krvácanie
N93.8	Iné abnormálne krvác.z maternice/pošvy,b.u.
N93.9	Abnormál.krvácanie z maternice/pošvy,b.n.
N94.0	Ovulačná bolesť (Mittelschmerz)
N94.1	Dyspareunia
N94.2	Vaginizmus
N94.3	Predmenštruačný syndróm
N94.4	Primárna dysmenorea
N94.5	Sekundárna dysmenorea
N94.6	Dysmenorea,bližšie neurčená
N94.8	Iná odchýlka spoj.so žensk.pohlav.org.a menštruač.cyklom,b.u.
N94.9	Odchýlka spoj.so žensk.pohlav.org.a menštruač.cyklom,b.n.
N95.0	Pomenopauzové krvácanie
N95.1	Menopauzové a klimakterické poruchy
N95.2	Pomenopauzová atrofická vaginitída
N95.3	Poruchy spojené s arteficiálnou menopauzou
N95.8	Iná menopauzové a perimenopauzové poruchy,b.u.
N95.9	Menopauzové a perimenopauzové poruchy,b.n.
N96	Sklon k habituálnemu potrácaniu
N97.0	Ženská neplodnosť spojená s anovuláciou
N97.1	Ženská neplodnosť tubárneho pôvodu
N97.2	Ženská neplodnosť maternicového pôvodu
N97.3	Ženská neplodnosť krčkového pôvodu
N97.4	Ženská neplodnosť spojená s mužskými faktormi
N97.8	Ženská neplodnosť iného pôvodu
N97.9	Ženská neplodnosť,bližšie neurčená
N99.2	Adhézie pošvy po chirurgickom výkone
N99.3	Prolaps pošvovej klenby po hysterektómii
Q50.0	Vrodené chýbanie vaječníka
Q50.1	Vývinová (dysontogenetická) cysta vaječníka
Q50.2	Vrodená torzia vaječníka
Q50.3	Iná vrodená chyba vaječníka
Q50.4	Embryonálna cysta vajíčkovodu
Q50.5	Embryonálna cysta šir.väzu maternice
Q50.6	Iná vrodená chyba vajíčkovodu a širokého väzu
Q51.0	Agenéza a aplázia maternice
Q51.1	Dvojitá maternica s dvoj.krčkom a dvoj.pošvou
Q51.2	Iné zdvojenie maternice
Q51.3	Dvojrohá maternica[uterus bicornis]
Q51.4	Jednorohá maternica[uterus unicornis]
Q51.5	Agenéza a aplázia krčka maternice
Q51.6	Embryonálna cysta krčka maternice
Q51.7	Vrod. fistula medzi maternicou,tráviacim a moč.traktom
Q51.8	Iná vrodená chyba maternice a krčka maternice
Q51.9	Vrod.chyba maternice a krčka maternice,b.n.
Q52.0	Vrodené chýbanie pošvy
Q52.1	Zdvojenie pošvy
Q52.2	Vrodená fistula medzi konečníkom a pošvou
Q52.3	Neperforovaný hymen
Q52.4	Iná vrodená chyba pošvy
Q52.5	Fúzia pyskov
Q52.6	Vrodená chyba klitorisu
Q52.7	Iná vrodená chyba vulvy
Q52.8	Iná vrod.chyba ženských pohlav.org.,b.u.
Q52.9	Vrodená chyba ženských pohlav.org.,b.n.
Q64.0	Epispádia
Q96.0	Karyotyp 45,X
Q96.1	Karyotyp 46,X izo (Xq)
Q96.2	Karyotyp 46,X s pat.pohl.chrom.,s výnimkou izo (Xq)
Q96.3	Mozaicizmus, 45,X/46, XX alebo XY
Q96.4	Mozaicizmus,45,X/i.bunková línia (e)s pat.pohl.chromoz.
Q96.8	Iný variant Turnerovho syndrómu
Q96.9	Turnerov syndróm,bližšie neurčený
Q97.0	Karyotyp 47,XXX
Q97.1	Ženský fenotyp s viac ako troma chromozómami X
Q97.2	Mozaicizmus, línie s rozličným počtom X chromozómov
Q97.3	Ženský fenotyp s karyotypom 46, XY
Q97.8	Iná abnormál.pohlav.chromoz.so žensk.fenotypom,b.u.
Q97.9	Abnormalita pohlav.chromoz.so žensk.fenotypom,b.n.
Q98.0	Klinefelterov syndróm karyotyp 47,XXY
Q98.1	Klinefelterov syndróm.muž.fenotyp s viac ako dvoma chromoz.X
Q98.2	Klinefelterov syndróm muž.fenotyp s karyotypom 46,XX
Q98.3	Iný mužský fenotyp s karyotypom 46,XX
Q98.4	Klinefelterov syndróm,bližšie neurčený
Q98.5	Karyotyp 47,XYY
Q98.6	Mužský fenotyp so štruktúrnou abnormal.pohl.chromoz.

Q98.7	Mužský fenotyp s mozaicizmom pohlavných chromozómov
Q98.8	Iná abnorml.pohlav.chromoz.s mužsk.fenotypom,b.u.
Q98.9	Abnormalita pohlav.chromoz.s mužsk.fenotypom,b.n.
Q99.8	Iná chromozómová abnormalita,bližšie určená
R10.2	Bolesť v oblasti panvy a hrádze
R87.60	Abnormál.skvamózne bunky neznámej signifikancie (ASCUS)
R87.61	Abnormálne skvanózne bunky vysokého stupňa (ASC-H)
R87.62	Skvamózna intraepiteliálna lézia nízkeho stupňa (L-SIL)
R87.63	Skvamózna intraepiteliálna lézia vysokého stupňa (H-SIL)
R87.64	Cytologický dôkaz malignity zo steru krčka maternice
R87.65	Chýbajúce žľazové bunky transformačnej zóny
R87.66	Iný abnormálny cytologický nález
R87.67	Nešpecifikovaný abnormálny cytologický nález
S30.2	Pomliaždenie vonkajších pohlavných orgánov
S31.4	Otvorená rana pošvy a vulvy
S31.5	Otvorená rana iných a bl.neurč.častí vonk.pohlavných orgánov
S37.4	Poranenie vaječníka
S37.5	Poranenie vajíčkovodu
S37.6	Poranenie maternice
S37.7	Poranenie viacerých panvových orgánov
S37.88	Poranenie iných panvových orgánov
S37.9	Poranenie bližšie neurčeného panvového orgánu
S38.0	Drvivé poranenie vonkajších pohlavných orgánov
S38.2	Úrazová amputácia vonkajších pohlavných orgánov
S39.6	Poranenie vnútrobruš.orgánov s poranením panvových orgánov
T19.2	Cudzie teleso vo vulve a pošve
T19.3	Cudzie teleso v maternici (ktorejkoľvek časti)
T19.8	Cudzie teleso na i.mies. a na viac.miest.moč-pohl.súst.
T19.9	Cudzie teleso na bliž.urč.mieste moč-pohl.súst.
T83.3	Mechanická komplik.zapríč.vnútromat.antikoncepčnou pomôc.
Z01.4	Gynekologické vyšetrenie (celkové) (rutinné)
Z30.2	Sterilizácia
Z31.0	Tuboplastika/vazoplastika po predch.sterilizácii
Z31.1	Umelé oplodnenie
Z31.2	Oplodnenie in vitro
Z31.3	Iná asistovaná metóda oplodnenia
Z31.4	Vyšetrenie a testovanie plodnosti (fertility)
Z40.01	Profylaktický chir.výk.pre ohrozenie zhub.nád.vaječ.
Z41.2	Rutinná a rituálna obriezka
Z43.7	Ošetrovanie umelo vytvorenej pošvy
Z64.1	Problémy súvisiace s multiparitou

Hlavná diagnóza N62-2

F52.2	Zlyhanie genitálnej odpovede
F52.5	Neorganický vaginizmus
N75.0	Cysta Bartholinovej žľazy
N83.0	Folikulová cysta vaječníka
N83.1	Luteálna cysta
N83.2	Iná a bližšie neurčená cysta vaječníkov
N83.5	Torzia vaječníka, topky vaječníka a vajíčkovodu
N83.8	Iné nezápal.zmeny vaječníka,vajíčkovodu a šir.väzu maternice
N83.9	Nezápal.zmeny vaječníka,vajíčkov.a šir.väzu maternice,b.n.
N86	Erózia a ektropium krčka maternice
N92.0	Nadmerná/častá menštruácia s pravidelným cyklom
N92.1	Nadmerná/častá menštruácia s nepravidelným cyklom
N92.2	Nadmerná menštruácia v puberte
N92.3	Ovulačné krvácanie
N92.4	Nadmerné krvácanie v premenopauze
N92.5	Iná nepravidelná menštruácia,bližšie určená
N92.6	Nepravidelná menštruácia,bližšie neurčená
N94.0	Ovulačná bolesť (Mittelschmerz)
N94.1	Dyspareunia
N94.3	Predmenštruačný syndróm
N94.4	Primárna dysmenorea
N94.5	Sekundárna dysmenorea
N94.6	Dysmenorea,bližšie neurčená
N94.8	Iná odchýlka spoj.so žensk.pohlav.org.a menštruač.cyklom,b.u.
N94.9	Odchýlka spoj.so žensk.pohlav.org.a menštruač.cyklom,b.n.
N96	Sklon k habituálnemu potrácaniu
R10.2	Bolesť v oblasti panvy a hrádze
R87.60	Abnormál.skvamózne bunky neznámej signifikancie (ASCUS)
R87.61	Abnormálne skvanózne bunky vysokého stupňa (ASC-H)
R87.62	Skvamózna intraepiteliálna lézia nízkeho stupňa (L-SIL)
R87.63	Skvamózna intraepiteliálna lézia vysokého stupňa (H-SIL)
R87.64	Cytologický dôkaz malignity zo steru krčka maternice
R87.65	Chýbajúce žľazové bunky transformačnej zóny
R87.66	Iný abnormálny cytologický nález
R87.67	Nešpecifikovaný abnormálny cytologický nález
T83.3	Mechanická komplik.zapríč.vnútromat.antikoncepčnou pomôc.
Z64.1	Problémy súvisiace s multiparitou

ADRG-skupiny 901, 902

OP-výkony nesúvisiace s HDg

OP-výkony nesúvisiace s HDg

DRG-skupiny 901A, 901B, 901C, 901D, 902Z

MDC 14

Gravidita, pôrod a ġestonedelie

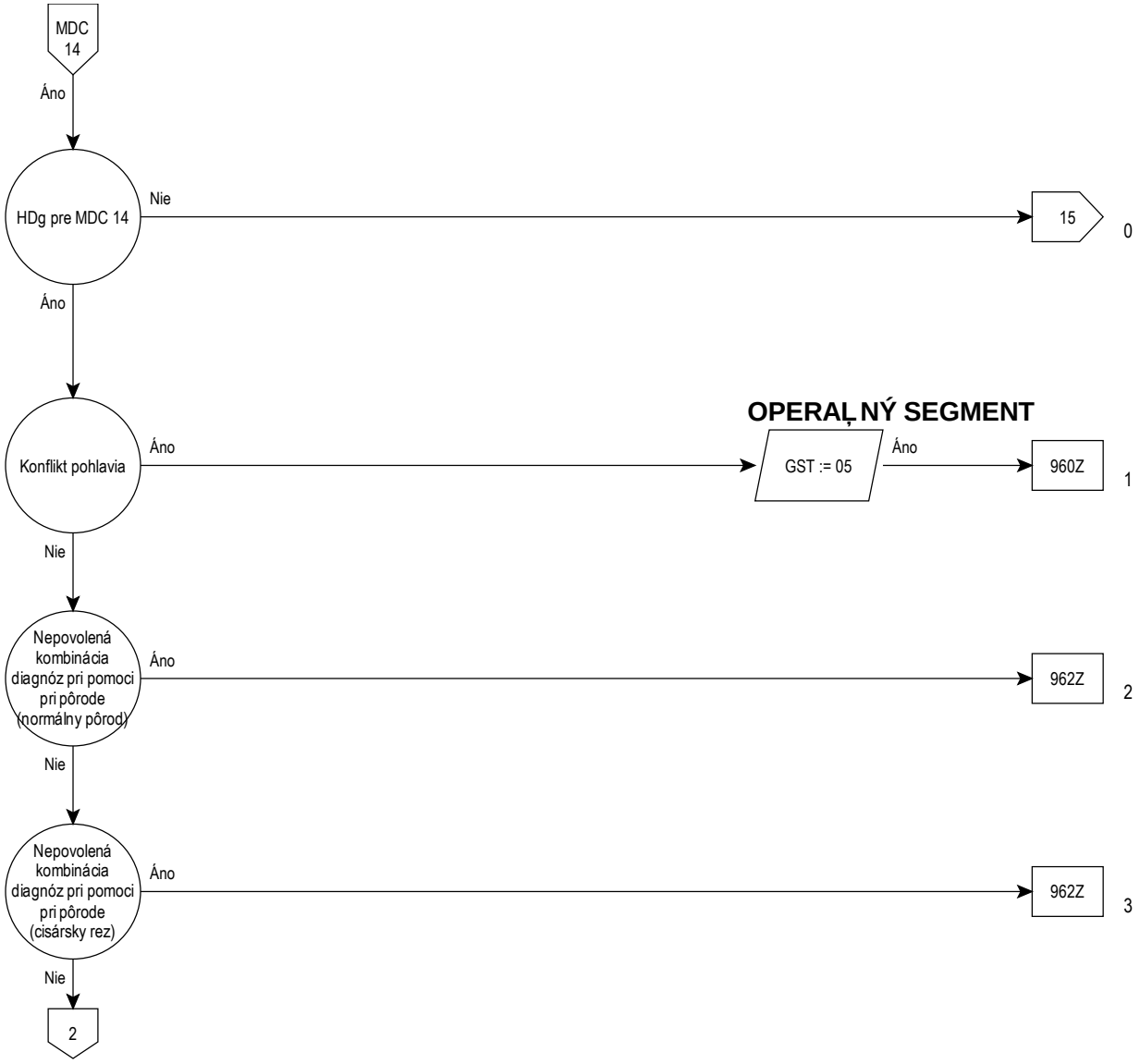
MDC 14
Áno
HDg pre MDC 14
Nie
15
0
Áno
Konflikt pohlavia
Áno
OPERAĻNÝ SEGMENT
GST := 05
Áno
960Z
1
Nie
Nepovolená kombinácia diagnóz pri pomoci pri pôrode (normálny pôrod)
Áno
962Z
2
Nie
Nepovolená kombinácia diagnóz pri pomoci pri pôrode (cisársky rez)
Áno
962Z
3
Nie
2

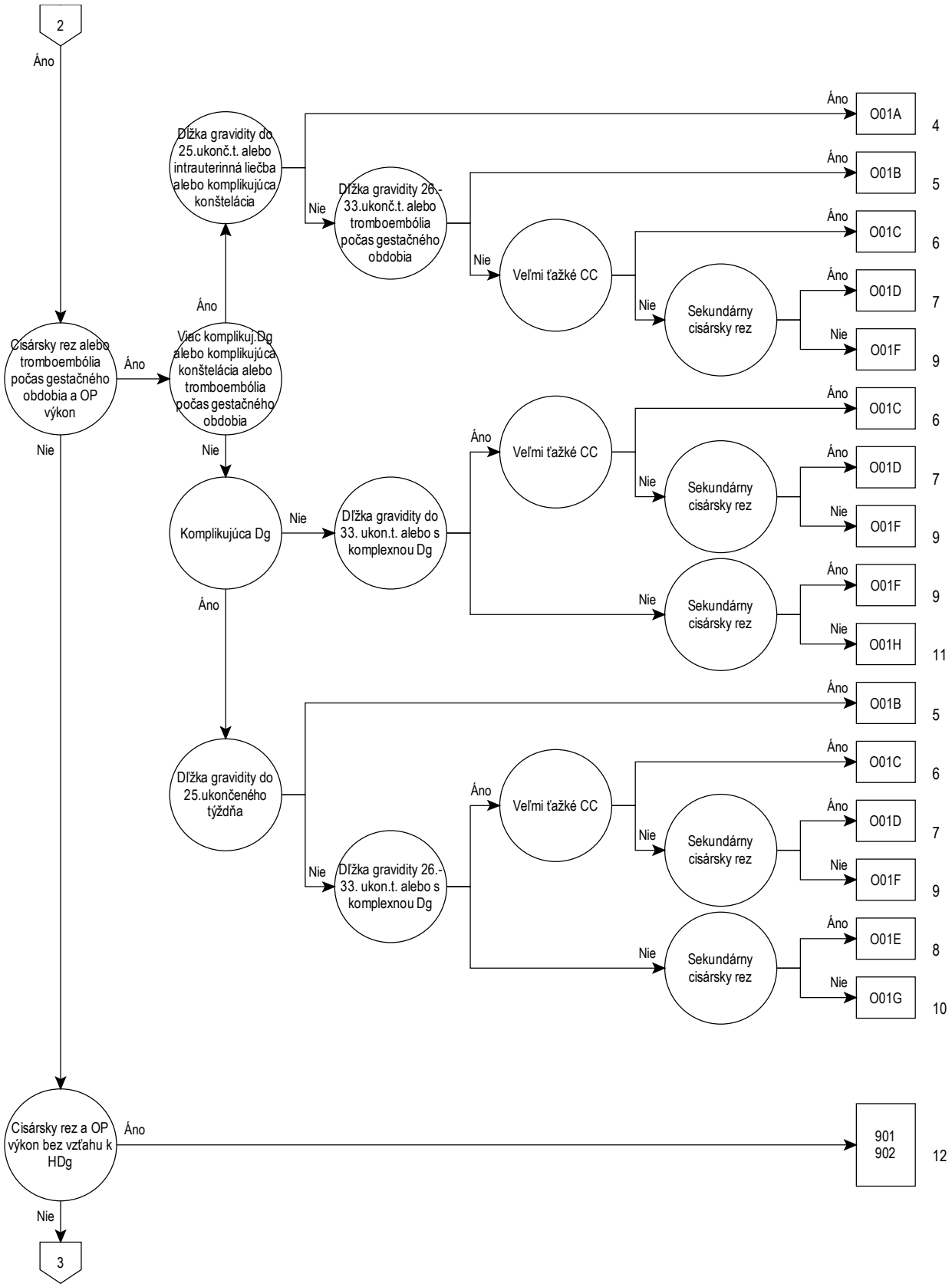
2
Áno
Cisársky rez alebo tromboembólia počas gestačného obdobia a OP výkon
Áno
Nie
Viac komplikuj.Dg alebo komplikujúca konštelácia alebo tromboembólia počas gestačného obdobia
Áno
Nie
Dĺžka gravidity do 25.ukonč.t. alebo intrauterinná liečba alebo komplikujúca konštelácia
Nie
Dĺžka gravidity 26.-33.ukonč.t. alebo tromboembólia počas gestačného obdobia
Nie
Veľmi ťažké CC
Nie
Sekundárny cisársky rez
Áno
O01A
4
Áno
O01B
5
Áno
O01C
6
Áno
O01D
7
Nie
O01F
9
Komplikujúca Dg
Nie
Dĺžka gravidity do 33. ukon.t. alebo s komplexnou Dg
Áno
Veľmi ťažké CC
Nie
Sekundárny cisársky rez
Áno
O01C
6
Áno
O01D
7
Nie
O01F
9
Nie
Sekundárny cisársky rez
Áno
O01F
9
Nie
O01H
11
Áno
Dĺžka gravidity do 25.ukončeného týždňa
Nie
Dĺžka gravidity 26.-33. ukon.t. alebo s komplexnou Dg
Áno
Veľmi ťažké CC
Nie
Sekundárny cisársky rez
Áno
O01B
5
Áno
O01C
6
Áno
O01D
7
Nie
O01F
9
Nie
Sekundárny cisársky rez
Áno
O01E
8
Nie
O01G
10
Cisársky rez a OP výkon bez vzťahu k HDg
Áno
901
902
12
Nie
3

14

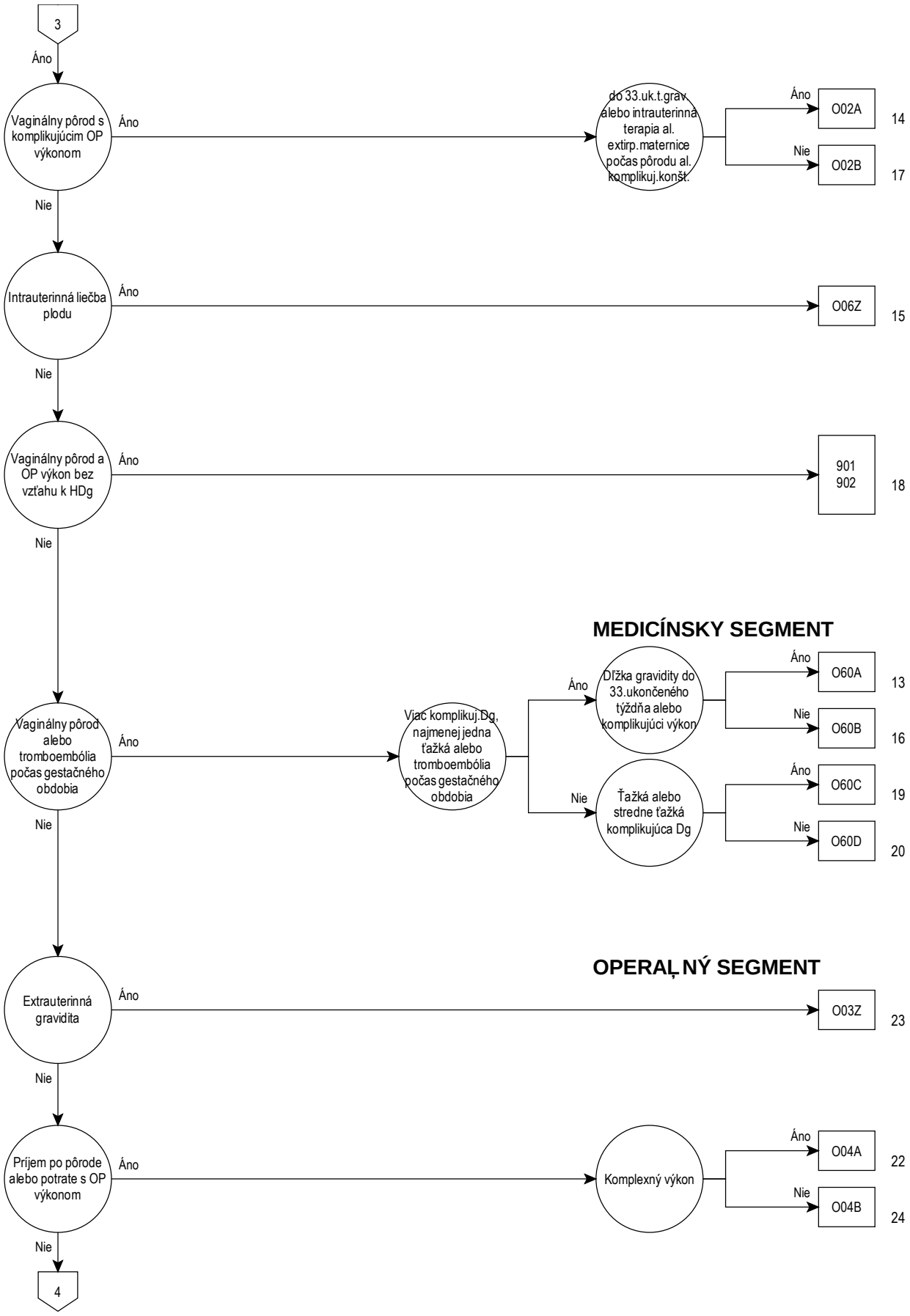
3
Áno
Vaginálny pôrod s komplikujúcim OP výkonom
Áno
do 33.uk.t.grav alebo intrauterinná terapia al. extirp.maternice počas pôrodu al. komplikuj.konšt.
Áno
O02A
14
Nie
O02B
17
Nie
Intrauterinná liečba plodu
Áno
O06Z
15
Nie
Vaginálny pôrod a OP výkon bez vzťahu k HDg
Áno
901
902
18
Nie
MEDICÍNSKY SEGMENT
Vaginálny pôrod alebo tromboembólia počas gestačného obdobia
Áno
Viac komplikuj.Dg, najmenej jedna ťažká alebo tromboembólia počas gestačného obdobia
Áno
Dĺžka gravidity do 33.ukončeného týždňa alebo komplikujúci výkon
Áno
O60A
13
Nie
O60B
16
Nie
Ťažká alebo stredne ťažká komplikujúca Dg
Áno
O60C
19
Nie
O60D
20
Nie
OPERAĻNÝ SEGMENT
Extrauterinná gravidita
Áno
O03Z
23
Nie
Príjem po pôrode alebo potrate s OP výkonom
Áno
Komplexný výkon
Áno
O04A
22
Nie
O04B
24
Nie
4

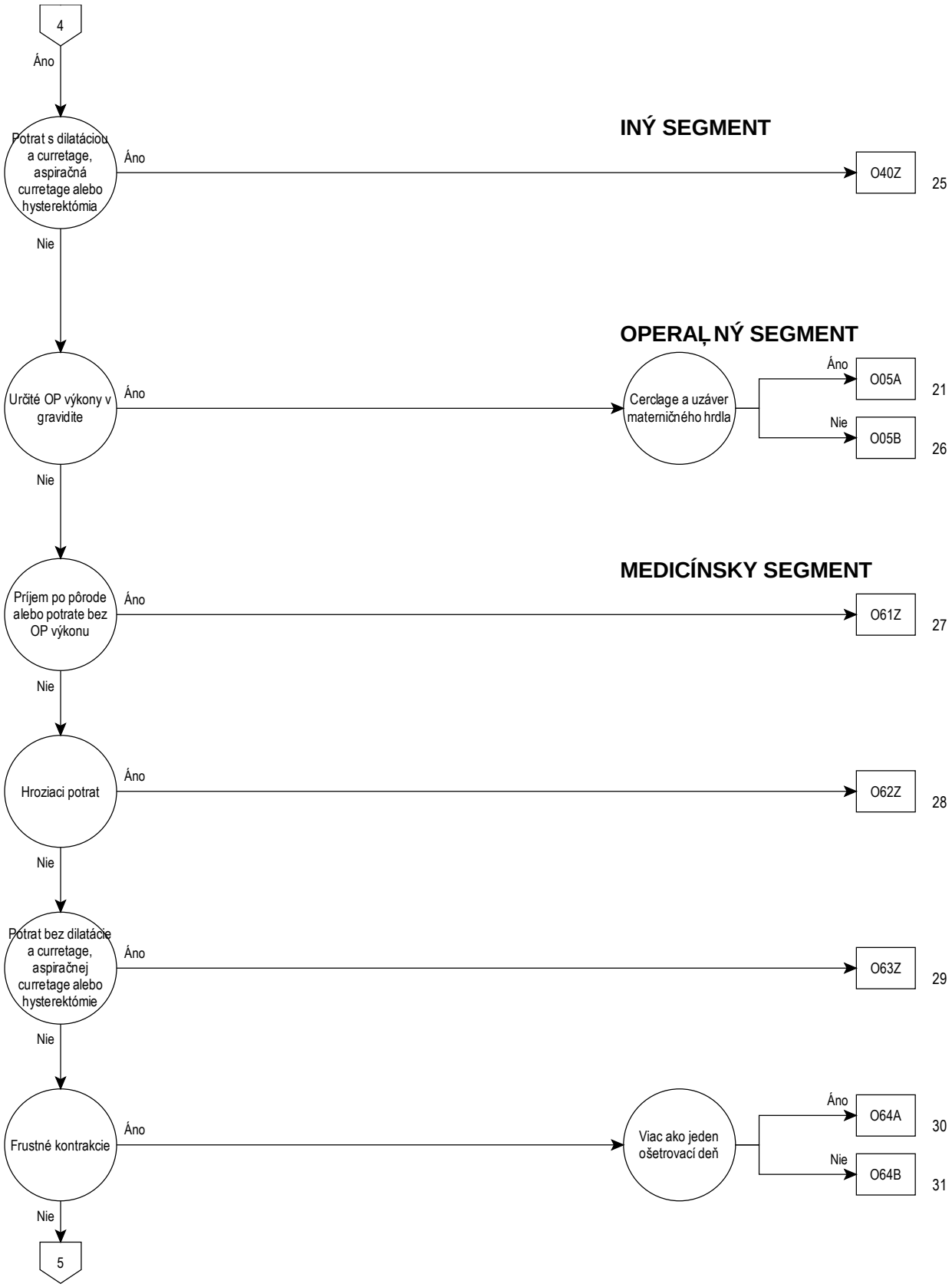
4
Áno
Potrat s dilatáciou a curretage, aspiračná curretage alebo hysterektómia
Áno
INÝ SEGMENT
O40Z
25
Nie
OPERAĻNÝ SEGMENT
Určité OP výkony v gravidite
Áno
Cerclage a uzáver materničného hrdla
Áno
O05A
21
Nie
O05B
26
Nie
MEDICÍNSKY SEGMENT
Príjem po pôrode alebo potrate bez OP výkonu
Áno
O61Z
27
Nie
Hroziaci potrat
Áno
O62Z
28
Nie
Potrat bez dilatácie a curretage, aspiračnej curretage alebo hysterektómie
Áno
O63Z
29
Nie
Frustné kontrakcie
Áno
Viac ako jeden ošetrovací deň
Áno
O64A
30
Nie
O64B
31
Nie
5

14

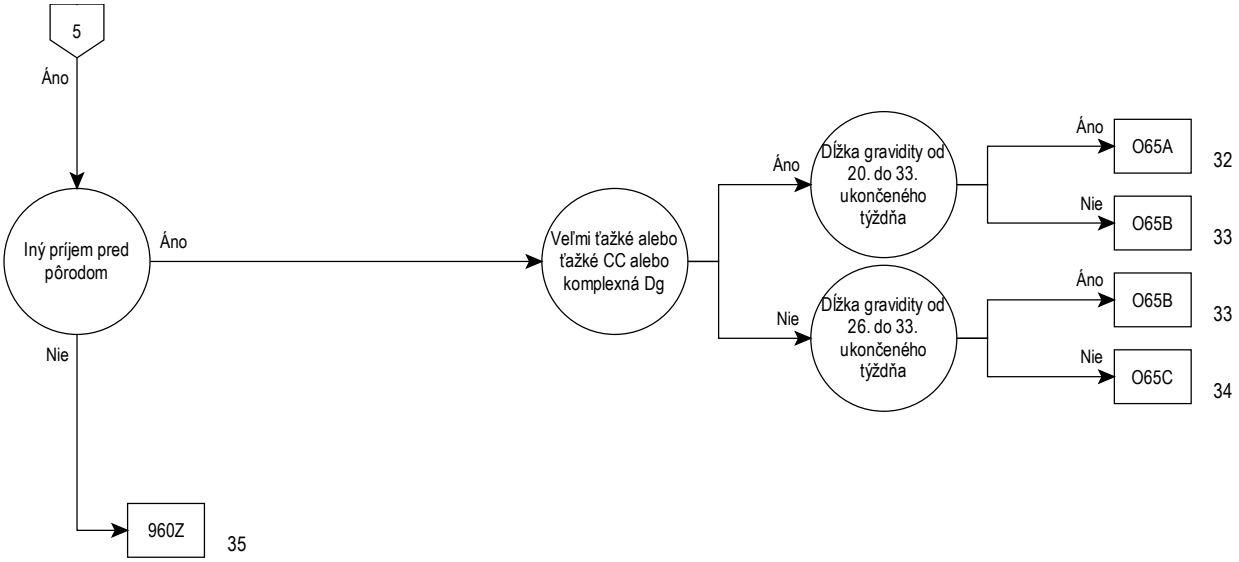
5
Áno
Iný príjem pred pôrodom
Áno
Nie
960Z
35
Veľmi ťažké alebo ťažké CC alebo komplexná Dg
Áno
Dĺžka gravidity od 20. do 33. ukončeného týždňa
Áno
O65A
32
Nie
O65B
33
Nie
Dĺžka gravidity od 26. do 33. ukončeného týždňa
Áno
O65B
33
Nie
O65C
34

Rozhodovacia logika MDC 14

HDg v tabuľke MDC14-0

Hlavná diagnóza pre MDC 14 (MDC14-0)

A34	Tetanus počas gravidity,pôrodu a v šestonedelí
F53.0	Mierna duševná porucha a por.správ.v šestonedelí,nezat.inde
F53.1	Ťažká duševná porucha a por.správ.v šestonedelí,nezat.inde
F53.8	Iná duševná porucha a por.správ.v šestonedelí,nezat.inde
F53.9	Duševná porucha v šestonedelí,bližšie neurčená
O00.0	Abdominálna gravidita
O00.1	Tubárna gravidita
O00.2	Ováriová gravidita
O00.8	Iná mimomaternicová gravidita
O00.9	Mimomaternicová gravidita,bližšie neurčená
O01.0	Klasická mola hydatidosa
O01.1	Nekompletná a parciálna mola hydatidosa
O01.9	Mola hydatidosa,bližšie neurčená
O02.0	Poškodené plodové vajce a nehydatidová mola
O02.1	Missed abortion (zadržaný potrat)
O02.8	Iný abnormálny výtvor počatia,bližšie určený
O02.9	Abnormálny výtvor počatia,bližšie neurčený
O03.0	Spont.potrat:nekomplet.potrat,kompl.infekc.pohl.a panv.org.
O03.1	Spont.potrat:nekomplet.potrat,kompl.oneskor./nadmer.krvác.
O03.2	Spont.potrat:nekomplet.potrat,komplikovaný embóliou
O03.3	Spont.potrat:nekomplet.potrat s i.a bliž.neurč.kompl.
O03.4	Spont.potrat:nekomplet.potrat bez kompl.
O03.5	Spont.potrat:komplet./bliž.n.potrat,kompl.inf.pohl.a panv.org.
O03.6	Spont.potrat:komplet./bliž.n.potrat,kompl.oneskor./nadm.krvác.
O03.7	Spont.potrat:komplet./bliž.neurč.potrat,kompl.embóliou
O03.8	Spont.potrat:komplet./bliž.neurč.potrat s i.a bliž.neur.kompl.
O03.9	Spont.potrat:komplet./bliž.n.eurč.potrat bez kompl.
O04.0	Lek.potrat:nekomplet.potrat,kompl.infek.pohlav.a panv.org.
O04.1	Lek.potrat:nekomplet.potrat,kompl.oneskor./nadmer.krvác.
O04.2	Lek.potrat:nekomplet.potrat,komplikovaný embóliou
O04.3	Lek.potrat:nekomplet.potrat s i.a bliž.neurč.kompl.
O04.4	Lekársky potrat:nekompletný potrat bez komplikácií
O04.5	Lek.potrat:komplet./bliž.neu.potrat,kompl.inf.pohl.a panv.org.
O04.6	Lek.potrat:komplet./bliž.n.potrat,kompl.oneskor./nadmer.krvác.
O04.7	Lek.potrat:komplet./bliž.neurč.potrat,kompl.embóliou
O04.8	Lek.potrat:komplet./bliž.neur.potrat s i.a b.n.kompl.
O04.9	Lek.potrat:komplet./bliž.neur.potrat bez kompl.
O05.0	Iný potrat:nekomplet.potrat,kompl.inf.pohl.a panv.org.
O05.1	Iný potrat:nekomplet.potrat,kompl.oneskor./nadmer.krvác.
O05.2	Iný potrat:nekomplet.potrat,kompl.embóliou
O05.3	Iný potrat:nekomplet.potrat s i.a bliž.neurč.kompl.
O05.4	Iný potrat: nekompletný potrat bez komplikácií
O05.5	Iný potrat:komplet./bliž.neu.potrat,kompl.inf.pohl.a panv.org.
O05.6	Iný potrat:komplet./bliž.n.potrat,kompl.oneskor./nadmer.krvác.
O05.7	Iný potrat:komplet./bliž.neurč.potrat,kompl.embóliou
O05.8	Iný potrat:komplet./bliž.neurč.potrat s i.a b.n.kompl.
O05.9	Iný potrat:komplet./bliž.neurč.potrat bez kompl.
O06.0	Potrat,bliž.neurč:nekomplet.potrat,kompl.inf.pohl.a panv.org.
O06.1	Potrat,bliž.neu.:nekomplet.potrat,kompl.oneskor./nadmer.krvác.
O06.2	Potrat,bliž.neurč:nekomplet.potrat,kompl.embóliou
O06.3	Potrat,bliž.neurč:nekomplet.potrat s i.a b.n.kompl.
O06.4	Potrat,bliž.neurč:neúplný potrat bez kompl.
O06.5	Potrat,bliž.n.:komplet./bliž.n.pot.kompl.inf.pohl.a panv.org.
O06.6	Potrat,bliž.n.:komplet./bli.n.pot.kompl.oneskor./nadmer.krvác.
O06.7	Potrat,bliž.neurč:komplet./bliž.neurč.potrat,kompl.embóliou
O06.8	Potrat,bliž.neurč:komplet./bliž.neurč.potrat s i.a b.n.kompl.
O06.9	Potrat,bliž.neurč:.komplet./bliž.neurč.potrat bez kompl.
O07.0	Neúsp.lek.pokus o potrat,kompl.inf.pohl.a panv.org.
O07.1	Neúsp.lek.pokus o potrat,kompl.oneskor./nadmer.krvác.
O07.2	Neúsp.lek.pokus o potrat,kompl. .embóliou
O07.3	Neúsp.lek.pokus o potrat s i.a bliž.neur.kompl.
O07.4	Neúspešný lekársky pokus o potrat bez komplikácií
O07.5	Iný a bliž.neu.neús.pokus o potrat,kompl.inf.pohl.a panv.org.
O07.6	Iný a bliž.neu.neús.pokus o potrat,kompl.oneskor./nadm.krvác.
O07.7	Iný a bliž.neurč.neús.pokus o potrat,kompl.embóliou
O07.8	Iný a bliž.neurč.neús.pokus o potrat s i.a b.n.kompl.
O07.9	Iný a bliž.neurč.neús.pokus o potrat bez kompl.
O08.0	Infekcia pohlav.a panv.org.po potrate,mimomat.gr.a gr.s MH
O08.1	Onesk./nadm.krvác.po potr,mimomat.gr.a grav.s malou hydati.
O08.2	Embólia po potrate,mimomat.grav.a grav.s molou hydatidosa
O08.3	Šok po potrate,mimomat.grav.a grav.s molou hydatidosa
O08.4	Zlyháv.obličiek po potrate,mimomat.grav.a grav.s mal hydati.
O08.5	Metabické poruchy po potrate,mimomat.gr.a gr.s mal.hydati.
O08.6	Pošk.panv.org.a tk.po potr,mimomat.gr.a grav.s malou hydati.
O08.7	Iné žil.kompl.po potrate,mimomat.grav.a grav.s malou hydati.
O08.8	Iné kompl.po potrate,mimomat.grav.a grav.s molou hydatid.
O08.9	Kompl.po potrate,mimomat.grav.a grav.s molou hydatid.b.n.
O09.0	Trvanie gravidity menej ako 5 ukončených týždňov
O09.1	Trvanie gravidity od začat.5 po ukonč.13.týždeň
O09.2	Trvanie gravidity od začat.14.po ukonč.19.týž.
O09.3	Trvanie gravidity od začat.20.po ukonč.25.týž.
O09.4	Trvanie gravidity od začat.26.po ukonč.33.týž.
O09.5	Trvanie gravidity od začat.34.po ukonč.36.týž.
O09.6	Trvanie gravidity od začat.37.po ukonč.41.týž.
O09.7	Trvanie gravidity viac ako 41 ukončených týždňov
O09.9	Artériová hypertenzia matky,bližšie neurčená
O10.0	Predt.exist.prim.artér.hypert.,kompl.grav.,pôr.a šeston.
O10.1	Predt.exist.hypert.chor.srdca,kompl.grav.,pôr.a šeston.
O10.2	Predt.exist.hypert.chor.oblič.,kompl.grav.,pôr.a šeston.
O10.3	Pred.exi.hypert.chor.srd.a oblič.,kompl.grav.,pôr.a šest.
O10.4	Predt.exist.sek.artér.hypert.,kompl.grav.,pôr.a šeston.
O10.9	Predt.exist.artér.hypert.,kompl.grav.,pôr.a šeston.,b.n.
O11	Pred.exi.art.hypert.,kompl.grav.,pôr.a šest.,s nas.preek.
O12.0	Gestačné opuchy
O12.1	Gestačná proteinúria
O12.2	Gestačné opuchy s proteinúriou
O13	Gestačná artér.hypert.bez významnej proteinúrie
O14.0	Mierna a stredne ťažká preeklampsia
O14.1	Ťažká preeklampsia
O14.2	Syndróm HELLP
O14.9	Preeklampsia,bližšie neurčená
O15.0	Eklampsia v gravidite
O15.1	Eklampsia pri pôrode
O15.2	Eklampsia v šestonedelí
O15.9	Eklampsia,časovo bližšie neurčená
O16	Artériová hypertenzia matky,bližšie neurčená
O20.0	Hroziaci potrat (abortus imminens)
O20.8	Iné krvácanie vo včasnej gravidite
O20.9	Krvácanie vo včasnej gravidite,bližšie neurčené
O21.0	Hyperemesis gravidarum mierneho stupňa
O21.1	Hyperemesis gravidarum s poruchou vnút.prostredia
O21.2	Neskoré vracanie v gravidite
O21.8	Iné vracanie,komplikujúce graviditu
O21.9	Vracanie počas gravidity,bližšie neurčené
O22.0	Varixy dolných končatín v gravidite
O22.1	Varixy pohlavných orgánov v gravidite
O22.2	Povrchová tromboflebitída v gravidite
O22.3	Hĺbková flebotrombóza v gravidite
O22.4	Hemoroidy v gravidite
O22.5	Trombóza mozgových žíl v gravidite
O22.8	Iné žilové choroby ako komplikácie v gravidite
O22.9	Žilová choroba ako komplikácia v gravidite,b.n.
O23.0	Infekcia obličiek v gravidite
O23.1	Infekcia močového mechúra v gravidite
O23.2	Infekcia močovej rúry v gravidite
O23.3	Infekcia iných častí močovej sústavy v gravidite
O23.4	Infekcia moč.sústavy v gravidite,b.n.
O23.5	Infekcia pohlavných orgánov v gravidite

O23.9	Iná a bliž.neu.infekcia močovopohl.org.v grav.
O24.0	DM v gravidite predtým existuj.DM,typ 1
O24.1	DM v gravidite predtým existuj.DM,typ 2
O24.2	DM v gravidite predtým existuj.DM súvis.s podvýživou
O24.3	DM v gravidite predtým existuj.DM,b.n.
O24.4	Diabetes mellitus so vznikom v gravidite
O24.9	Diabetes mellitus v gravidite,bližšie neurčený
O25	Podvýživa v gravidite
O26.0	Nadmerný hmotnostný prírastok v gravidite
O26.1	Malý hmotnostný prírastok v gravidite
O26.2	Starost.o gravidnú ženu pri habituálnom potrácaní
O26.3	Ponechané vnútromat.antikoncepčné teliesko v grav.
O26.4	Herpes gestationis
O26.5	Syndróm artériovej hypotenzie matky
O26.6	Choroba pečene v gravidite,pri pôrode a v šestonedelí
O26.7	Sublux.symphysis ossis pubis v grav.,pri pôrode a v šeston.
O26.81	Choroba obličiek súvisiaca s graviditou
O26.82	Syndróm karpálneho tunela počas gravidity
O26.83	Periférna neuritída počas gravidity
O26.88	Iné stavy súvisiace s graviditou,bližšie určené
O26.9	Stav súvisiaci s graviditou,bližšie neurčený
O28.0	Abnorm.hematol.nález v prenat.skríningu matky
O28.1	Abnorm.biochem.nález v prenat.skríningu matky
O28.2	Abnorm.cytolog.nález v prenat.skríningu matky
O28.3	Abnorm.UZV nález v prenat.skríningu matky
O28.4	Abnorm.rádiolog.nález v prenat.skríningu matky
O28.5	Abnorm.chromoz.a genetic.nález v prenat.skríningu matky
O28.8	Iný abnormálny nález v prenatálnom skríningu matky
O28.9	Abnorm.nález v prenat.skríningu matky,b.n.
O29.0	Pľúcne komplikácie anestézie v gravidite
O29.1	Srdcové komplikácie anestézie v gravidite
O29.2	Komplikácie v CNS v spoj.s anestéziou v gavidite
O29.3	Toxická reakcia na lokálnu anestéziu v gravidite
O29.4	Bolesť hlavy,po spinál.a epidurál.anest.v grav.
O29.5	Iná komplikácia spinál.a epidurál.anestézie v grav.
O29.6	Neúspešná alebo sťažená intubácia v gravidite
O29.8	Iné komplikácie anestézie v gravidite
O29.9	Komplikácia anestézie v gravidite,bližšie neurčená
O30.0	Gravidita s dvojčatami
O30.1	Gravidita s trojčatami
O30.2	Gravidita so štvorčatami
O30.8	Iná viacplodová gravidita
O30.9	Viacplodová gravidita,bližšie neurčená
O31.0	Fetus papyraceus
O31.1	Pokračujúca gravidita po potrate jedného/viac.plodov
O31.2	Pokračujúca gravidita po vnútromat.smrti jedného/viac.plodov
O31.8	Iná kompl.špecifická pre viacplodovú graviditu
O32.0	Starostlivosť o matku pre nestabilnú polohu plodu
O32.1	Starostl.o matku pre naliehanie plodu panv.koncom
O32.2	Starostl.o matku pre priečna a šikmá polohu plodu
O32.3	Star.o mat.pre tvár.a čel.polohu plod.a pri nalieh.plod.brad.
O32.4	Star.o matku pre veľká hlavička plodu v termíne
O32.5	Star.o mat.pre viacplod.grav.s nespr.nalie.a nespr.poloh.plod
O32.6	Star.o matku pre súčasné nespráv.nalieh a nespráv.poloh.plodu
O32.8	Star.o matku pre iné nespr.naliehanie/nespr.poloha plodu
O32.9	Star.o matku pre iné nepravid.naliehanie/nespr.polo.plodu,b.n.
O33.0	Star.o mat.pre nepomer medzi plodom a panv.,zapr.def.panv.k.
O33.1	Star.o mat.pre nepomer medzi plod.a panv.zapr.celk.zúž.panva
O33.2	Star.o mat.pre nepomer medzi plod.a panv.zapr.zúž.panv.vch.
O33.3	Star.o mat.pre nepomer medzi plod.a panv.zapr.zúž.panv.vých.
O33.4	Star.o mat.pre nep.medzi plod.a panv.,zapr.rozl.pr.matka/plod
O33.5	Star.o matku pre nepom.medzi plod.a panv.,zapr.nezvy.veľ.plod.
O33.6	Star.o matku pre nepom.medzi plod.a panv.,zapr.hydrocefus pl.
O33.7	Star.o mat. pre nepom.medzi plod.a panv.,zapr.i.abnormal.pl.
O33.8	Star.o matku pre nepom.medzi plod.a panv.z i.príčin
O33.9	Star.o matku pre nepom.medzi plod.a panvou,b.n.
O34.0	Starostlivosť o matku pre vrodenú chybu maternice
O34.1	Starostlivosť o matku pre nádor tela maternice
O34.2	Star.o matku jazvu na maternici po predchádz.chir.výk.
O34.30	Star.o matku pri dĺž.kčka mater.p.10 mm/pri insuf.pot.vag.USG
O34.31	Starostlivosť o matku pri prolapse plodového vaku
O34.38	Star.o matku pri i.insuficiencii krčka maternice
O34.39	Star.o matku pri b.n.insuficiencii krčka maternice
O34.4	Star.o matku pre iné abnor.krčka maternice
O34.5	Star.o matku pre Iné abnor.gravidnej maternice
O34.6	Starostlivosť o matku pre abnormalitu pošvy
O34.7	Star.o matku pre abnor.vulvy a hrádze
O34.8	Star.o matku pre i.abnormal.panv.org.
O34.9	Star.o matku pre abnormal.panv.org.,b.n.
O35.0	Star.o matku pre(susp.)výv.chybu CNS plodu
O35.1	Star.o matku pre(susp.)chromozómovú anomáliu plodu
O35.2	Star.o matku pre(susp.)dedičnú chorobu plodu
O35.3	Star.o matku pre(susp.)pošk.plodu vír.chor.matky
O35.4	Star.o matku pre(susp.)pošk.plodu alkoholom
O35.5	Star.o matku pre(susp.)pošk.plodu liekom/drogou
O35.6	Star.o matku pre(susp.)pošk.plodu žiarením
O35.7	Star.o matku pre(susp.)pošk.plodu iným lekár.výkon.
O35.8	Star.o matku-inú (susp.)abn.a (susp.)pošk.plodu
O35.9	Star.o matku pre(susp.)b.n.abn.a (susp.)pošk.plodu
O36.0	Star.o matku pre izoimunizáciu v systéme Rh
O36.1	Starostlivosť o matku pre inú izoimunizáciu
O36.2	Starostlivosť o matku pre fetálny hydrops
O36.3	Starostlivosť o matku pre príznaky hypoxie plodu
O36.4	Star.o matku pre vnútromaternicovú smrť plodu
O36.5	Starostlivosť o matku pre zníženú hmotnosť plodu
O36.6	Starostlivosť o matku pre nadmernú hmotnosť plodu
O36.7	Starost.o matku pre abdom.grav.so živým plodu
O36.8	Starost.o matku pre i.problémy plodu,b.u.
O36.9	Starost.o matku pre problémy plodu,b.n.
O40	Polyhydramnion
O41.0	Oligohydramnion
O41.1	Infekcia plodového vaku a plodových obalov
O41.8	Iné poruchy plodovej vody a obalov,bližšie určené
O41.9	Poruchy plodovej vody a obalov,bližšie neurčené
O42.0	Predčasné puknutie plod.obalov,zač.pôr.čin.do 24hod.
O42.11	Predčasné puknutie plod.obalov,zač.pôr.činn.po 1-7dňoch
O42.12	Predčasné puknutie plod.obalov,zač.pôr.činn.po viac ako 7d.
O42.2	Predčasné puknutie plod.obalov,pôrododdialený liečbou
O42.9	Predčasné pukn. plod.obalov,b.n.
O43.0	Syndróm placentárnej transfúzie
O43.1	Malformácia placenty
O43.20	Placenta accreta
O43.21	Placenta increta alebo placenta percreta
O43.8	Iná porucha placenty
O43.9	Porucha placenty,bližšie neurčená
O44.00	Nízko uložená placenta bez krvácania
O44.01	Placenta praevia bez krvácania
O44.10	Nízko uložená placenta s prebiehajúcim krvácaním
O44.11	Placenta praevia s prebiehajúcim krvácaním
O45.0	Predčasné odlupovanie placenty s poruchou koagulácie
O45.8	Iné predčasné odlupovanie placenty
O45.9	Predčasné odlupovanie placenty,bližšie neurčené
O46.0	Krvácanie pred pôrodom s poruchou zrážanlivosti
O46.8	Iné krvácanie pred pôrodom
O46.9	Krvácanie pred pôrodom, bližšie neurčené
O47.0	Falošná pôr.činnosť pred ukonč.37.týž.gravidity
O47.1	Falošná pôr.činnosť po ukonč. 37.týž.gravidity a neskôr
O47.9	Falošná pôrodná činnosť,bližšie neurčená
O48	Predĺžená gravidita
O60.0	Predčasná pôrodná činnosť bez pôrodu
O60.1	Predčasná pôrodná činnosť s predčasným pôrodom
O60.2	Predčasná pôrodná činnosť s pôrodom v termíne
O60.3	Predčasný pôrod bez spontánnej pôrodnej činnosti
O61.0	Neúspešná lieková indukcia pôrodnej činnosti
O61.1	Neúspešná inštrumentálna indukcia pôrodnej činnosti
O61.8	Iná neúspešná indukcia pôrodnej činnosti
O61.9	Neúspešná indukcia pôrod.činnosti,b.n.
O62.0	Primárne slabá pôrodná činnosť
O62.1	Sekundárne slabá pôrodná činnosť
O62.2	Iná slabá pôrodná činnosť

O62.3	Náhly pôrod (partus praecipitatus)
O62.4	Hyperton.,nekoord.a predĺžené kontrakcie maternice
O62.8	Iná porucha pôrodnej činnosti
O62.9	Porucha pôrodnej činnosti,bližšie neurčená
O63.0	Predĺžená prvá pôrodná doba
O63.1	Predĺžená druhá pôrodná doba
O63.2	Oneskorený pôrod druhého dvojčaťa,trojčaťa atď.
O63.9	Predĺžený pôrod,bližšie neurčený
O64.0	Nepokračujúci pôrod,zapríč.neúplnou rotáciou hlavičky plodu
O64.1	Nepokračujúci pôrod,zapríč.polohou panvovým koncom
O64.2	Nepokračujúci pôrod,zapríč.tvárovou polohou
O64.3	Nepokračujúci pôrod,zapríč.čelovou polohou
O64.4	Nepokračujúci pôrod,zapríč.naliehaním pliecka
O64.5	Nepokračujúci pôrod,zapríč.komb.por.naliehania plodu
O64.8	Nepokračujúci pôrod,zapríč.i.nespr.pol.a naliehaním plodu
O64.9	Nepokračujúci pôrod,zapríč.nespr.pol.a naliehaním plodu,b.n.
O65.0	Nepokračujúci pôrod,zapríč.deformovanou panvou
O65.1	Nepokračujúci pôrod,zapríč.celkovo zúženou panvou
O65.2	Nepokračujúci pôrod,zapríč.zúžením panvového vchodu
O65.3	Nepokrač.pôr.zapr.zúž.panv.vých.a kontr.stred.časti.panv.dut.
O65.4	Nepokračujúci pôrod,zapríč.nepom.medzi plod.a panv.,b.n.
O65.5	Nepokračujúci pôrod,zapríč.abn.panv.org.matky
O65.8	Nepokračujúci pôrod,zapríč.i.abn.panvy matky
O65.9	Nepokračujúci pôrod,zapríč.abnor.panvy matky,b.n.
O66.0	Nepokračujúci pôrod,zapríč.dystokiou pliecka plodu
O66.1	Komplikác.pôrodu,zapríč.zakliesnením dvojčiat
O66.2	Nepokrač.pôrod,zapríč.nezvyčajne veľkým plodom
O66.3	Nepokrač.pôrod,zapríč.inými.abnormalitami plodu
O66.4	Neúspešný pokus o pôrod,bližšie neurčený
O66.5	Neúspeš.použ.vákuového extraktora/klieští,b.n.
O66.8	Iný nepokračujúci pôrod,bližšie určený
O66.9	Nepokračujúci pôrod,bližšie neurčený
O67.0	Krvácanie pri pôrode s poruchou koagulácie
O67.8	Iné krvácanie pri pôrode
O67.9	Krvácanie pri pôrode,bližšie neurčené
O68.0	Kompl.pôrod.čin.a pôrodu pre abn.srd.frekv.plodu
O68.1	Kompl.pôrod.čin.a pôrodu pre mekónium v plod.vode
O68.2	Kompl.pôrod.čin.a pôro.pre abn.srdc.fr.plod.s mekón.v plod.v.
O68.3	Kompl.pôrod.čin.a pôrodu pre biochem.dôkaz distresu plodu
O68.8	Kompl.pôrod.čin.a pôrodu pre iný dôkaz distresu plodu
O68.9	Kompl.pôrod.čin.a pôrodu pre distres plodu,b.n.
O69.0	Kompl.pôr.čin.a pôr.pre prolaps pupočin.
O69.1	Kompl.pôr.čin.a pôr.pre ovin.pupočin.ok.krku,s kompr.krku
O69.2	Kompl.pôr.čin.a pôr.pre i.zapletenie pupočin.,s kompr.
O69.3	Kompl.pôr.čin.a pôr.pre krátky pupočník
O69.4	Kompl.pôr.čin.a pôr.pre vcestné cievy
O69.5	Kompl.pôr.čin.a pôr.pre pošk.ciev pupočin.
O69.8	Kompl.pôr.čin.a pôr.pre i.por.pupočin.
O69.9	Kompl.pôr.č.a pôr.pre poruchu pupoč.,b.n.
O70.0	Natrhnutie hrádze 1.stupňa pri pôrode
O70.1	Natrhnutie hrádze 2.stupňa pri pôrode
O70.2	Natrhnutie hrádze 3.stupňa pri pôrode
O70.3	Natrhnutie hrádze 4.stupňa pri pôrode
O70.9	Natrhnutie hrádze pri pôrode,bližšie neurčené
O71.0	Ruptúra maternice pred začiatkom pôrodnej činnosti
O71.1	Ruptúra maternice počas pôrodnej činnosti
O71.2	Inverzia maternice po pôrode
O71.3	Natrhnutie krčka maternice pri pôrode
O71.4	Samostatná vysoká lacerácia pošvy pri pôrode
O71.5	Iné poranenie panvových orgánov pri pôrode
O71.6	Poškodenie panvových kĺbov a väzov pri pôrode
O71.7	Hematóm panvy pri pôrode
O71.8	Iné poranenie pri pôrode,bližšie určené
O71.9	Poranenie pri pôrode,bližšie neurčené
O72.0	Krvácanie v 3.pôrodnej dobe
O72.1	Iné krvácanie bezprostredne po pôrode
O72.2	Oneskorené a sekundárne krvácanie po pôrode
O72.3	Poruchy zrážanlivosti krvi po pôrode
O73.0	Zadržanie placenty bez krvácania
O73.1	Zadržanie častí placenty a blán bez krvácania
O74.0	Aspiračná pneumónia zapríč.anestéziou počas pôr.č. a pôrodu
O74.1	Iné pľúcne kompl.anestézie počas pôrod čin.a pôrodu
O74.2	Srdcové kompl.anestézie počas pôrod.čin.a pôrodu
O74.3	Komplik.CNS s spojení s anestéziuo počas pôrod čin.
O74.4	Toxická reakcia na lokálnu anestéziu počas pôr.čin.a pôrodu
O74.5	Bolesť hlavy,zapr.spinál.a epidurál.anest.počas pôr.čin.a pôr.
O74.6	Iné kompl.spinál.a epidurál.anestézie počas pôr.čin.a pôrodu
O74.7	Neúspešná/sťažená intubácia počas pôr.čin.a pôrodu
O74.8	Iné komplik.anestézie počas pôr.čin.a pôrodu
O74.9	Komplik.anestézie počas pôr.čin.a pôrodu,b.n.
O75.0	Distres matky počas pôrodnej činnosti a pôrodu
O75.1	Šok počas pôrodnej činnosti,po nej a po pôrode
O75.2	Horúčka počas pôrodu,nezatriedená inde
O75.3	Iná infekcia počas pôrodnej činnosti
O75.4	Iná komplikácia pôrodníckych operácií a výkonov
O75.5	Protrahovaný pôrod po umelom pretrhnutí plodových blán
O75.6	Protrahovaný pôrod po spont./bliž.neurč.puknutí plod.blán
O75.7	Vaginálny pôrod po predchádzajúcom cisárskom reze
O75.8	Iná komplikácie pôrod.činn.a pôrodu,b.u.
O75.9	Komplikácia pôrod.činn.a pôrodu,b.n.
O80.0	Spontánny pôrod jedného plodu záhlavím
O80.1	Spontánny pôrod jedného plodu panvovým koncom
O80.8	Iný spontánny pôrod jedného plodu
O80.9	Spontánny pôrod jedného plodu,bližšie neurčený
O81.0	Pôrod jedného plodu východovými kliešťami
O81.1	Pôrod jedného plodu strednými kliešťami
O81.2	Pôrod jedného plodu stred.kliešťami s rotáciou hlavičky
O81.3	Iný pôrod jedného plodu kliešťami,bližšie neurčený
O81.4	Pôrod jedného plodu vákuovým extraktorom
O81.5	Pôrod jedného plodu s použ.kombi.klieští a vákuo.extrak.
O82.0	Pôrod jedného plodu elektívnym cisárskym rezom
O82.1	Pôrod jedného plodu naliehavým cisárskym rezom
O82.2	Pôrod jedného plodu cisárskym rezom s hysterektómiou
O82.8	Iný pôrod jedného plodu cisárskym rezom
O82.9	Pôrod cisárskym rezom,bližšie neurčený
O83.0	Extrakcia plodu pri polohe panvovým koncom
O83.1	Iné vedenie pôrodu jedného plodu pri polohe panvo.koncom
O83.2	Iné operačné vedenie pôrodu jedného plodu
O83.3	Pôrod živého plodu pri brušnej gravidite
O83.4	Zmenšovacie operácie na uľahčenie pôrodu jedného plodu
O83.8	Iné vedenie pôrodu jedného plodu,bližšie určené
O83.9	Vedenie pôrodu jedného plodu,bližšie neurčené
O84.0	Pôrody pri viacplodovej gravidite,všetky spontánne
O84.1	Pôrody pri viacplod.grav.všetky kliešť.a vákuumextrak.
O84.2	Pôrody pri viacplod.grav.všetky cisárskym rezom
O84.8	Iné pôrody pri viacplodovej gravidite
O84.9	Pôrody pri viacplodovej gravidite,bližšie neurčené
O85	Puerperálna sepsa
O86.0	Infekcia pôrodníckej operačnej rany
O86.1	Iná infekcia pohlavných orgánov po pôrode
O86.2	Infekcia močových orgánov po pôrode
O86.3	Iná infekcia močovopohlavnej sústavy po pôrode
O86.4	Horúčka neznámeho pôvodu po pôrode
O86.8	Iná puerperálna infekcia,bližšie určená
O87.0	Povrchová tromboflebitída v šestonedelí
O87.1	Hĺbková žilová trombóza (flebotrombóza) v šestonedelí
O87.2	Hemoroidy v šestonedelí
O87.3	Trombóza mozgových žíl v šestonedelí
O87.8	Iné žilové choroby ako komplikácie v šestonedelí
O87.9	Žilová chor.ako komplikácia v šestonedelí,b.n.
O88.0	Vzduchová embólia v gestačnom období
O88.1	Embólia plodovou vodou
O88.20	Tromboembólia pľúc v gestačnom období
O88.28	Iná tromboembólia v gestačnom období
O88.3	Pyemická a septická embólia v gestačnom období
O88.8	Iná embólia v gestačnom období
O89.0	Pľúcne komplikácie anestézie v šestonedelí
O89.1	Srdcové komplikácie anestézie v šestonedelí
O89.2	Komplikácie CNS v spojení s anestéziou v šestonedelí
O89.3	Toxická reakcia na lokálnu anestéziu v šestonedelí

O89.4	Bolesť hlavy,zapríč.spinál.a epidurál.anest.v šeston.
O89.5	Iné kompl.spin.a epid.anestézie v šeston.
O89.6	Neúspešná alebo sťažená intubácia v šestonedelí
O89.8	Iné komplikácie anestézie v šestonedelí
O89.9	Kompl.anestézie v šestonedelí,b.n.
O90.0	Dehiscencia rany po cisárskom reze
O90.1	Dehiscencia pôrodníckej rany hrádze
O90.2	Hematóm pôrodníckej rany
O90.3	Kardiomyopatia v šestonedelí
O90.4	Akútne poškodenie obličiek po pôrode
O90.5	Zápal štítnej žľazy po pôrode
O90.8	Iná komplikácia šestonedelia,nezatriedená inde
O90.9	Komplikácia šestonedelia,bližšie neurčená
O91.00	Infekcie bradavky v súvis.s pôr.bez ťažk.pri priložení
O91.01	Infekcie bradavky v súvis.s pôr.s ťažk.pri priložení
O91.10	Abces prsníka v súvis.s pôr.bez ťažk.pri priložení
O91.11	Abces prsníka v súvis.s pôr.s ťažk.pri priložení
O91.20	Nehnisová mastitída v súvis.s pôr.bez ťažk.pri priložení
O91.21	Nehnisová mastitída v súvis.s pôr.s ťažk.pri priložení
O92.00	Retrakcia bradavky v súvis.s pôr.bez ťažk.pri priložení
O92.01	Retrakcia bradavky v súvis.s pôr.s ťažk.pri priložení
O92.10	Trhlinka bradavky v súvis.s pôr.bez ťažk.pri priložení
O92.11	Trhlinka bradavky v súvis.s pôr.s ťažk.pri priložení
O92.20	Iná a bliž.neurč.chor.prsní.v súvis.s pôr.bez ťažk.pri prilož.
O92.21	Iná a bliž.neurč.chor.prsníka v súvis.s pôr.s ťažk.pri prilož.
O92.30	Agalakcia,bez ťažkostí pri priložení
O92.31	Agalakcia,s ťažkosťami pri priložení
O92.40	Hypogalakcia,bez ťažkostí pri priložení
O92.41	Hypogalakcia,s ťažkosťami pri priložení
O92.50	Zastavenie laktácie,bez ťažkostí pri priložení
O92.51	Zastavenie laktácie,s ťažkosťami pri priložení
O92.60	Galaktorea,bez ťažkostí pri priložení
O92.61	Galaktorea,s ťažkosťami pri priložení
O92.70	Iná a bliž.neurč.porucha laktácie,bez ťažk.pri priložení
O92.71	Iná a bliž.neurč.porucha laktácie,s ťažk.pri priložení
O94	Následky kompl.gravidity,pôrodu a šestonedelia
O95	Smrť v gravidite z bližšie neurčenej príčiny
O96.0	Smrť z priam.pôr.príč.,kt.nast.po 42 d.,ale m.ako 1.r.od pôr.
O96.1	Smrť z nepriam.pôr.príč.,kt.nast.po 42 d.,-men.ako 1.r.od pôr.
O96.9	Smrť z bliž.ne.pôr.príč.,kt.nastala po42 d.,m.ako 1.r.od pôr.
O97.0	Smrť z následkov priamej pôrodníckej príčiny
O97.1	Smrť z následkov nepriamej pôrodníckej príčiny
O97.9	Smrť z následkov b.n. pôrod.príčiny
O98.0	TBC,kompl.graviditu,pôrod a šestonedelie
O98.1	Syfilis,kompl.graviditu,pôrod a šestonedelie
O98.2	Kvapavka,kompl.graviditu,pôrod a šestonedelie
O98.3	Iná infcia s prevaž.pohl.spôs.pren.,kompl.grav.,pôr.a šesto.
O98.4	Vír.hepatitída,kompl.grav.,pôrod a šeston.
O98.5	Iná vírus.choroba,kompl.grav.,pôrod a šeston.
O98.6	Prvoková choroba,kompl.grav.pôrod a šeston.
O98.7	Choroba HIV,kompl. graviditu,pôrod a šestonedelie
O98.8	Iná infekč.a parazit.chor.matky,kompl.grav.pôrod a šeston.
O98.9	Infekč.a parazit.chor.matky,kompl.grav.pôrod a šeston. b.n.
O99.0	Anémia,komplikujúca graviditu,pôrod a šestonedelie
O99.1	Iné chor.krvi a krvotv.,urč.por.imun.,kompl.grav.pôr.šesto.
O99.2	Endokrin.nutričné a metabol.chor.kompl.grav.pôr.a šesto.
O99.3	Duševná choroba a chor.nervov.súst.kompl.grav.pôr.a šesto.
O99.4	Choroba obeh.súst.kompl.grav,pôrod a šeston.
O99.5	Choroba dých.súst.kompl.grav.pôrod a šeston.
O99.6	Choroba trav.súst.kompl.grav.pôrod a šeston.
O99.7	Choroba kože a podkož.tkan.kompl.grav.pôrod a šeston.
O99.8	Iné choroby a stavy komplikujúci grav.pôrod a šeston.b.u.
Z32.0	Gravidita, (ešte) nepotvrdená
Z32.1	Potvrdená gravidita
Z34.0	Dohľad nad normálnou prvou graviditou
Z34.8	Dohľad nad inou normálnou graviditou
Z34.9	Dohľad nad normálnou graviditou, bližšie neurčenou
Z35.0	Dohľad nad graviditou s anamnézou neplodnosti
Z35.1	Dohľad nad graviditou s anamnézou potratu
Z35.2	Dohľad nad gravid.s i.nepriaznivou pôr.anamnézou
Z35.3	Dohľad nad gravid.s anamnézou nedost.prenatálnej star.
Z35.4	Dohľad nad graviditou mnohorodičky
Z35.5	Dohľad nad staršou prvorodičkou
Z35.6	Dohľad nad veľmi mladou prvorodičkou
Z35.7	Dohľad nad rizik. gravid.v dôsledku sociál.problem.
Z35.8	Dohľad nad inou rizikovou graviditou
Z35.9	Dohľad nad rizikovou graviditou, bližšie neurčenou
Z36.0	Prenatálny skríning chromozómových anomálií
Z36.1	Prenatál.skrín.na zvýšenú hodnotu alfafetoproteínu
Z36.2	Iný prenatálny skríning, založený na amniocentéze
Z36.3	Prenatál.skrín. malformácií UZV a i.fyzik.metódami
Z36.4	Prenatál.skrín. spomalenia rastu plodu UZV a i.fyzik.met.
Z36.5	Prenatálny skríning izoimunizácie
Z36.8	Iný prenatálny skríning
Z36.9	Prenatálny skríning, bližšie neurčený
Z37.0	Jedno dieťa, živonarodené
Z37.1	Jedno dieťa, mŕtvonarodené
Z37.2	Dvojčatá, živonarodené
Z37.3	Dvojčatá, jedno živonarodené, jedno mŕtvonarodené
Z37.4	Dvojčatá, mŕtvonarodené
Z37.5	Iný viacpočetný pôrod, všetky deti živonarodené
Z37.6	Iný viacpočetný pôrod, niektoré deti živonarodené
Z37.7	Iný viacpočetný pôrod, všetky deti mŕtvonarodené
Z37.9	Výsledok pôrodu, bližšie neurčený
Z39.0	Starostlivosť a vyšetrenie matky ihneď po pôrode
Z39.1	Starostlivosť a vyšetrenie matky počas laktácie
Z39.2	Ďalšie bežné sledovanie matky po pôrode
Z64.0	Problémy súvisiace s nechcenou graviditou

ADRG O01 Cisársky rez alebo tromboembólia pocas gestacnej doby s OP výkonom

Výk. v tabuľke O01-12 alebo GENOR a diagnóza v tabuľke O01-1

DRG O01A Cisársky rez pri viacerých komplikujúcich diagnózach, gravidita trvajúca do 25. ukončeného týždňa alebo s intrauterinnou liečbou alebo komplikujúce kontaktácie

(Minimálne 2 Dg v tabuľke O01-2 alebo minimálne 2 Dg v tabuľke O01-3 alebo minimálne 2 Dg v tabuľke O01-4 alebo 1 diagnóza v minimálne 2 z tabuliek O01-4, O01-5, O01-2 alebo Komplikujúce kontaktácie I alebo GENOR a diagnóza v tabuľke O01-1) a výk. v tabuľke O01-12 a (minimálne 2 Dg v tabuľke O01-2 alebo minimálne 2 Dg v tabuľke O01-3 alebo minimálne 2 Dg v tabuľke O01-4 alebo 1 diagnóza v minimálne 2 z tabuliek O01-4, O01-5, O01-2 alebo Komplikujúce kontaktácie I) a (VDg v tabuľke O01-6 alebo min. 1 výk. v tabuľke O01-13 alebo Komplikujúce kontaktácie I)

DRG O01B **Cisársky rez pri viac. komplikujúcich diagnózach, od 26 do 33 ukonľ . t. gr., bez intrauterinnej lieľ by, bez komplikujúcich kongtelácií, alebo s komplikujúcimi diagnózami, do 25. ukonľ . t. gr., alebo tromboembólia poľ as gestaľ ného obdobia s OP výkonmi**

(Minimálne 2 Dg v tabuľke O01-2 alebo minimálne 2 Dg v tabuľke O01-3 alebo minimálne 2 Dg v tabuľke O01-4 alebo 1 diagnóza v minimálne 2 z tabuliek O01-4, O01-5, O01-2 alebo Komplikujúce kongtelácie I alebo GENOR a diagnóza v tabuľke O01-1) a (VDg v tabuľke O01-7 alebo GENOR a diagnóza v tabuľke O01-1) alebo min. 1 diagnóza v tabuľke O01-8 a VDg v tabuľke O01-6

DRG O01C **Cisársky rez pri viac. komplikujúcich Dg, > 33. uk.t.gr., bez intrauterinnej lieľ by, bez komplikujúcej kongt., alebo s komplikujúcimi diagnózami, 26.- 33. uk.t.gr. alebo s komplikujúcimi Dg, alebo < 33 uk.t., alebo s komplikújúcimi Dg, s v. Šaľkými CC**

(Minimálne 2 Dg v tabuľke O01-2 alebo minimálne 2 Dg v tabuľke O01-3 alebo minimálne 2 Dg v tabuľke O01-4 alebo 1 diagnóza v minimálne 2 z tabuliek O01-4, O01-5, O01-2 alebo Komplikujúce kongtelácie I alebo GENOR a diagnóza v tabuľke O01-1) a PCCL > 3 alebo min. 1 diagnóza v tabuľke O01-8 a (VDg v tabuľke O01-7 alebo VDg v tabuľke O01-9 alebo diagnóza v tabuľke O01-10) a PCCL > 3 alebo (min. 1 VDg v tabuľke O01-11 alebo VDg v tabuľke O01-9 alebo diagnóza v tabuľke O01-10) a PCCL > 3

DRG O01D **Sekundárny cisársky rez s viac. komplikuj. Dg, gravidita > 33 ukonc.t., bez intrauterinnej terapie, bez komplikuj. kongt., alebo s komplikujúcimi Dg, 26-33 ukonc. t., alebo s komplikujúcimi Dg, alebo do 33 t. alebo s komplikujúcimi Dg, bez v. Šaľk. CC**

(Minimálne 2 Dg v tabuľke O01-2 alebo minimálne 2 Dg v tabuľke O01-3 alebo minimálne 2 Dg v tabuľke O01-4 alebo 1 diagnóza v minimálne 2 z tabuliek O01-4, O01-5, O01-2 alebo Komplikujúce kongtelácie I alebo GENOR a diagnóza v tabuľke O01-1) a výk. v tabuľke O01-14 alebo min. 1 diagnóza v tabuľke O01-8 a (VDg v tabuľke O01-7 alebo VDg v tabuľke O01-9 alebo diagnóza v tabuľke O01-10) a výk. v tabuľke O01-14 alebo (min. 1 VDg v tabuľke O01-11 alebo VDg v tabuľke O01-9 alebo diagnóza v tabuľke O01-10) a výk. v tabuľke O01-14

DRG O01E **Sekundárny cisársky rez pri komplikujúcej diagnóze, gravidita trvajúca dlhľie ako 33 ukoncených týľdnov, bez komplexnej diagnózy**

Min. 1 diagnóza v tabuľke O01-8 a výk. v tabuľke O01-14

DRG O01F **Primárny cisársky rez bez v. Šaľkých CC, s komplikujúcou diagnózou alebo s komplex. diagnózou, alebo gravidita trvajúca do 33. ukonceného týľdna, alebo sekundárny cisársky rez, bez komplikujúcej Dg, bez komplex. Dg, gravidita dlhľia ako 33 ukoncených t.**

Minimálne 2 Dg v tabuľke O01-2 alebo minimálne 2 Dg v tabuľke O01-3 alebo minimálne 2 Dg v tabuľke O01-4 alebo 1 diagnóza v minimálne 2 z tabuliek O01-4, O01-5, O01-2 alebo Komplikujúce kongtelácie I alebo GENOR a diagnóza v tabuľke O01-1 alebo min. 1 diagnóza v tabuľke O01-8 a (VDg v tabuľke O01-7 alebo VDg v tabuľke O01-9 alebo diagnóza v tabuľke O01-10) alebo min. 1 VDg v tabuľke O01-11 alebo VDg v tabuľke O01-9 alebo diagnóza v tabuľke O01-10 alebo výk. v tabuľke O01-14

DRG O01G **Primárny cisársky rez s komplikujúcou diagnózou, gravidita dlhľia ako 33.ukoncený týľden, bez komplexnej diagnózy**

Min. 1 diagnóza v tabuľke O01-8

DRG O01H **Primárny cisársky rez bez komplikujúcej diagnózy, gravidita dlhľia ako 33. ukoncený týľden, bez komplexnej diagnózy**

Diagnóza O01-1

O88.20	Tromboembólia pľúc v gestačnom období	O88.28	Iná tromboembólia v gestačnom období

Diagnóza O01-2

D70.0	Vrodená agranulocytóza a neutropénia	D70.3	Iná agranulocytóza
D70.10	Agranulocytóza a neutrop.zapr.liek.s krit.f.do 4 dni	F00.0	Demencia pri Alzheimerovej chor.so skorým začiat.(typ 2)
D70.11	Agranulocytóz a neutrop.zapr.liek.s krit.f.10 do 20 dní	F00.2	Demencia pri Alzheimerovej chor.,atypická/zmiešaná forma
D70.12	Agranulocytóz a neutrop.zapr.liek.s krit f.20 a viac dní	F00.9	Demencia pri Alzheimerovej chorobe,b.n.
D70.13	Agranulocytóz a neutrop.zapr.liek.s krit.f.4 do7 dní	F01.0	Vaskulárna demencia s akútnym začiatkom
D70.14	Agranulocytóz a neutrop.zapr.liek.s krit.f.7 do10 dní	F01.1	Mnohoinfarktová demencia
D70.18	Agranulocytóz a neutrop.zapr.liek.s i.priebehom	F01.2	Subkortikálna vaskulárna demencia
D70.19	Agranulocytóz a neutrop.zapr.liek.,b.n.	F01.3	Zmiešaná kortikálna a subkortikálna vaskul.demencia

F01.8	Iná vaskulárna demencia
F01.9	Vaskulárna demencia,bližšie neurčená
F02.0	Demencia pri Pickovej chorobe (G31.0†)
F02.1	Demencia pri Creutzfeldtovej-Jakobovej chorobe
F02.2	Demencia pri Huntingtonovej chorobe (G10†)
F02.3	Demencia pri Parkinsonovej chorobe (G20.-†)
F02.4	Demencia pri chorobe HIV (B22†)
F03	Demencia,bližšie neurčená
F04	Org.amnestický synd.,nezapríč.alkoh./i.psychoakt.lát.
F05.0	Delírium bez demencie
F05.1	Delírium pri demencii
F05.8	Iné delírium
F05.9	Delírium,bližšie neurčené
F06.0	Organická halucinóza
F06.1	Organická katatonická porucha
F06.2	Organická porucha s bludmi [podobná schizofrénii]
F06.3	Organická afektívna porucha
F06.4	Organická úzkostná porucha
F06.5	Organická disociatívna porucha
F06.6	Emočná labilita [asténia] na organickom podklade
F07.0	Porucha osobnosti na organickom podklade
F10.0	Porucha psych.a správ.zapríč.užív.alkoholu:akút.intox.
F10.1	Porucha psych.a správ.zapríč.užív.alkoholu:škod.užív.
F10.2	Porucha psych.a správ.zapríč.užív.alkoholu:ynd.závisl.
F10.3	Porucha psych.a správ.zapríč.užív.alkoholu:abstin.synd.
F10.4	Porucha psych.a správ.zapríč.užív.alkoholu:ab.synd.s delír.
F10.5	Porucha psych.a správ.zapríč.užív.alkoholu:psych.por.
F10.6	Porucha psych.a správ. zapríč.užív.alkoholu:amne.synd.
F10.7	Porucha psych.a správ. zapríč.užív.alkoh.:rez.a nesk.psych.p.
F10.8	Iná porucha psychiky a správania zapríč.užív.alkoholu
F10.9	Porucha psych.a správ.zapríč.užív.alkoholu,b.n.
F11.0	Porucha psych.a správ.zapríč.užív.opiát.:akút.intox.
F11.1	Porucha psych.a správ.zapríč.užív.opiát.:škod.užív.
F11.2	Porucha psych.a správ.zapríč.užív.opiát.:synd.závisl.
F11.3	Porucha psych.a správ.zapríč.užív.opiát.:abstin.synd.
F11.4	Porucha psych.a správ.zapríč.užív.opiát.:ab.synd.s delír.
F11.5	Porucha psych.a správ.zapríč.užív.opiát.:psych.porucha
F11.6	Porucha psych.a správ.zapríč.užív.opiát.:amne.synd.
F11.7	Porucha psych.a správ.zapríč.užív.opiát.:rez.a nesk.psych.p.
F11.8	Iná porucha psych.a správ.zapríč.užív.opiátov
F11.9	Porucha psych.a správ.zapr.užív.opiát.,b.n.
F12.3	Porucha psych.a správ.zapríč.užív.kanab.:abstin.synd.
F12.4	Porucha psych.a správ.zapríč.užív.kanab.:ab.synd.s delír.
F12.5	Porucha psych.a správ.zapríč.užív.kanab.:psych.porucha
F12.6	Porucha psych.a správ.zapríč.užív.kanab.:amne.synd.
F12.7	Porucha psych.a správ.zapríč.užív.kanab.:rez.a nesk.psych.p.
F12.8	Iná porucha psych.a správ.,zapríč.užív.kanabinoidov
F12.9	Porucha psych.a správ.,zapríč.užív.kanab.,b.n.
F13.0	Porucha psych.a správ.zapríč.užív.sedat./hypno.:akút.intox.
F13.1	Porucha psych.a správ.zapríč.užív.sedat./hypno.:škod.užív.
F13.2	Porucha psych.a správ.zapríč.užív.sedat./hypno.:synd.závisl.
F13.3	Porucha psych.a správ.zapríč.užív.sedat./hypno.:abstin.synd.
F13.4	Porucha psych.a správ.zapr.užív.sedat./hypno.:ab.synd.s delír.
F13.5	Porucha psych.a správ.zapríč.užív.sedat./hypno.:psych.porucha
F13.6	Porucha psych.a správ.zapríč.užív.sedat./hypno.:amne.synd.
F13.7	Porucha psych.a správ.zaprí.užív.sed./hyp.:rez.a nesk.psych.p.
F13.8	Iná Porucha psych.a správ ,zapr.užív.sedat./hypno
F13.9	Porucha psych.a správ.zapr.užív.sedat./hypno.,b.n.
F14.0	Porucha psych.a správ.zapr.užív.kokaí.:akút.intox.
F14.1	Porucha psych.a správ.zapríč.užív.kokaí.:škod.užív.
F14.2	Porucha psych.a správ.zapríč.užív.kokaí.:synd.závisl.
F14.3	Porucha psych.a správ.zapríč.užív.kokaí.:bstin.synd.
F14.4	Porucha psych.a správ.zapríč.užív.kokaí.:ab.synd.s delír.
F14.5	Porucha psych.a správ.zapríč.užív.kokaí.:psych.porucha
F14.6	Porucha psych.a správ.zapríč.užív.kokaí.:amne.synd.
F14.7	Porucha psych.a správ.zapríč.užív.kokaí.:rez.a nesk.psych.p.
F14.8	Iná porucha psychiky a správ.zapríč.užív.kokaínu
F14.9	Porucha psych.a správ.zapríč.užív.kokaí.,bliž.neurč.
F15.0	Porucha psych.a správ.zapríč.užív.i.stim.vr.kof.:akút.intox.
F15.1	Porucha psych.a správ.zapríč.užív.i.stim.vr.kof.:škod.užív.
F15.2	Porucha psych.a správ.zapríč.užív.i.stim.vr.kof.:synd.závisl.
F15.3	Porucha psych.a správ.zapríč.užív.i.stim.vr.kof.:abstin.synd.
F15.4	Porucha psych.a správ.zaprí.užív.i.stim.vr.kof.:ab.synd.s del.
F15.5	Porucha psych.a správ.zaprí.užív.i.stim.vr.kof.:psych.porucha
F15.6	Porucha psych.a správ.zapríč.užív.i.stim.vr.kof.:amne.synd.
F15.7	Porucha psych.a správ.zapr.uží.i.stim.vr.kof.:rez./nesk.psy.p.
F15.8	Iná porucha psych.a správ.zapríč.užív.i.stim.vr.kof.
F15.9	Porucha psych.a správ.zapríč.užív.i.stimul.vrát.kof.,b.n.
F16.0	Porucha psych.a správ.zapríč.užív.haluc.:akút.intox.
F16.1	Porucha psych.a správ.zapríč.užív.haluc.:škod.užív.
F16.2	Porucha psych.a správ.zapríč.užív.haluc.:synd.závisl.
F16.3	Porucha psych.a správ.zapríč.užív.haluc.:abstin.synd.
F16.4	Porucha psych.a správ.zapríč.užív.haluc.:ab.synd.s del.
F16.5	Porucha psych.a správ.zap,užív.haluc.:psych.porucha
F16.6	Porucha psych.a správ.zapríč.užív.haluc.:amne.synd.
F16.7	Porucha psych.a správ.zapríč.užív.haluc.:rez.a nesk.psy.p.
F16.8	Iná porucha psych.a správ.zapríč.užív.haluc.
F16.9	Porucha psych.a správ.zapríč.užív.haluc.,b.n.
F18.0	Porucha psych.a správ.zapríč.užív.prch.rozp.:akút.intox.
F18.1	Porucha psych.a správ.zapríč.užív.prch.rozp.:škod.užív.
F18.2	Porucha psych.a správ.zapríč.užív.prch.rozp.:synd.závisl.
F18.3	Porucha psych.a správ.zapríč.užív.prch.rozp.:abstin.synd.
F18.4	Porucha psych.a správ.zapríč.užív.prch.rozp.:abs.synd.s del.
F18.5	Porucha psych.a správ.zapríč.užív.prch.rozp.:psych.porucha
F18.6	Porucha psych.a správ.zapríč.užív.prch.rozp.:amne.synd.
F18.7	Porucha psych.a správ.zapr.uží.prch.rozp.:rezid./nesk.psych.p.
F18.8	Iná porucha psych.a správ.zapríč.užív.prchav.rozpúš.
F18.9	Porucha psych.a správ.zapríč.užív.prchav.rozpúš.,b.n.
F19.0	Porucha psych.a správ.zapríč.uží.drog,i.psych.l.:akút.intox.
F19.1	Porucha psych.a správ.zapríč.uží.drog,i.psych.l.:škod.užív.
F19.2	Porucha psych.a správ.zapríč.uží.drog,i.psych.l.:synd.závisl.
F19.3	Porucha psych.a správ.zapríč.uží.drog,i.psych.l.:abstin.synd.
F19.4	Porucha psych.a správ.zaprí.uží.drog,i.psych.l.:abs.synd.s del
F19.5	Porucha psych.a správ.zaprí.uží.drog,i.psych.l.:psych.porucha
F19.6	Porucha psych.a správ.zapríč.uží.drog,i.psych.l.:amne. synd.
F19.7	Porucha psych.a správ.zapr.už.dro,i.psych.l.:rez./nes.psych.p.
F19.8	Iná porucha psych.a správ.zapríč.užív.v.drog,i.psych.l.
F19.9	Porucha psych.a správ.zapríč.užív.v.drog,i.psych.l.,b.n.
F20.0	Paranoidná schizofrénia
F20.1	Hebefrénna schizofrénia
F20.2	Katatonická schizofrénia
F20.3	Nediferencovaná schizofrénia
F20.5	Reziduálna schizofrénia
F20.6	Jednoduchá schizofrénia
F20.8	Iná schizofrénia
F20.9	Schizofrénia, bližšie neurčená
F23.0	Akút.polymorfná psychotická por.bez prízn.schizofrénie
F23.1	Akút.polymorfná psychotická por.s prízn.schizofrénie
F23.2	Akútna psychotická porucha podobná schizofrénii
F23.3	Iné akútne psychotické poruchy s prevahou bludov
F23.8	Iné akútne a prechodné psychotické poruchy
F23.9	Akút.psychotická por.a prech.psychotická por.,b.n.
F25.0	Schizoafektívna porucha,manický typ
F25.1	Schizoafektívna porucha,depresívny typ
F25.2	Schizoafektívna porucha,zmiešaný typ
F25.8	Iná schizoafektívna porucha
F25.9	Schizoafektívna porucha, bližšie neurčená
F29	Neorganická psychóza,bližšie neurčená
F30.0	Hypománia
F30.1	Mánia bez psychotických príznakov
F30.2	Mánia s psychotickými príznakmi
F30.8	Iná manická epizóda
F30.9	Manická epizóda, bližšie neurčená
F31.0	Bipolárna afekt.porucha,terajš.hypomanická epizóda
F31.1	Bipolárna afekt.porucha,terajš.manic.epiz.bez psychot.príz.
F31.2	Bipolárna afekt.porucha,terajš.manic.epiz.s psychot.príz.
F31.4	Bipolárna afekt.porucha,terajš.epiz.ťaž.depre. b.psych.príz.
F31.5	Bipolárna afekt.porucha,terajš.epiz.ťaž.depre.s psych.príz.
F31.6	Bipolárna afekt.porucha,terajš.zmiešaná epizóda
F31.8	Iná bipolárna afektívna porucha

14
O01

F31.9	Bipolárna afektívna porucha,bližšie neurčená
F32.2	Epizóda ťažkej depresie bez psychotických príznakov
F32.3	Epizóda ťažkej depresie s psychotickými príznakmi
F33.2	Recidivujúca depres.porucha,terajš.ťaž.epiz.bez psychot.príz.
F33.3	Recidivujúca depres.porucha,terajš.ťaž.epiz.s psychot.príz.
F33.8	Iná recidivujúca depresívna porucha
F33.9	Recidivujúca depresívna porucha,bližšie neurčená
F50.0	Mentálna anorexia
F50.1	Atypická mentálna anorexia
F50.2	Mentálna bulímia
F50.3	Atypická mentálna bulímia
F50.4	Prejedanie spojené s inými psychickými poruchami
F50.8	Iná porucha príjmu potravy
F50.9	Porucha príjmu potravy,bližšie neurčená
F84.0	Detský autizmus
F84.1	Atypický autizmus
F84.2	Rettov syndróm
F84.3	Iná detská dezintegračná porucha
F84.4	Hyperakt.por.spojená s duševnou zaost.a stereot.pohybmi
F84.5	Aspergerov syndróm
F84.8	Iná pervazívna vývinová porucha
F84.9	Pervazívná vývinová porucha, bližšie neurčená
O10.2	Predt.exist.hypert.chor.oblič.,kompl.grav.,pôr.a šeston.
O11	Pred.exi.art.hypert.,kompl.grav.,pôr.a šest.,s nas.preek.
O12.1	Gestačná proteinúria
O13	Gestačná artér.hypert.bez významnej proteinúrie
O14.0	Mierna a stredne ťažká preeklampsia
O14.1	Ťažká preeklampsia
O14.2	Syndróm HELLP
O14.9	Preeklampsia,bližšie neurčená
O15.0	Eklampsia v gravidite
O15.1	Eklampsia pri pôrode
O15.9	Eklampsia,časovo bližšie neurčená
O21.2	Neskoré vracanie v gravidite
O21.8	Iné vracanie,komplikujúce graviditu
O21.9	Vracanie počas gravidity,bližšie neurčené
O22.3	Hĺbková flebotrombóza v gravidite
O22.5	Trombóza mozgových žíl v gravidite
O22.8	Iné žilové choroby ako komplikácie v gravidite
O24.0	DM v gravidite predtým existuj.DM,typ 1
O24.1	DM v gravidite predtým existuj.DM,typ 2
O24.2	DM v gravidite predtým existuj.DM súvis.s podvýživou
O24.3	DM v gravidite predtým existuj.DM,b.n.
O24.4	Diabetes mellitus so vznikom v gravidite
O24.9	Diabetes mellitus v gravidite,bližšie neurčený
O26.6	Choroba pečene v gravidite,pri pôrode a v šestonedelí
O26.7	Sublux.symphysis ossis pubis v grav.,pri pôrode a v šeston.
O26.81	Choroba obličiek súvisiaca s graviditou
O29.0	Pľúcne komplikácie anestézie v gravidite
O29.1	Srdcové komplikácie anestézie v gravidite
O29.2	Komplikácie v CNS v spoj.s anestéziou v gavidite
O30.0	Gravidita s dvojčatami
O30.1	Gravidita s trojčatami
O30.2	Gravidita so štvorčatami
O30.8	Iná viacplodová gravidita
O30.9	Viacplodová gravidita,bližšie neurčená
O31.1	Pokračujúca gravidita po potrate jedného/viac.plodov
O31.2	Pokračujúca gravidita po vnútromat.smrti jedného/viac.plodov
O31.8	Iná kompl.špecifická pre viacplodovú graviditu
O32.5	Star.o mat.pre viacplod.grav.s nespr.nalie.a nespr.poloh.plod
O34.30	Star.o matku pri dĺž.kčka mater.p.10 mm/pri insuf.pot.vag.USG
O34.31	Starostlivosť o matku pri prolapse plodového vaku
O34.38	Star.o matku pri i.insuficiencii krčka maternice
O34.39	Star.o matku pri b.n.insuficiencii krčka maternice
O36.5	Starostlivosť o matku pre zníženú hmotnosť plodu
O40	Polyhydramnion
O41.0	Oligohydramnion
O42.11	Predčasné puknutie plod.obalov,zač.pôr.činn.po 1-7dňoch
O42.12	Predčasné puknutie plod.obalov,zač.pôr.činn.po viac ako 7d.
O44.00	Nízko uložená placenta bez krvácania
O44.01	Placenta praevia bez krvácania
O44.10	Nízko uložená placenta s prebiehajúcim krvácaním
O44.11	Placenta praevia s prebiehajúcim krvácaním
O45.0	Predčasné odlupovanie placenty s poruchou koagulácie
O46.0	Krvácanie pred pôrodom s poruchou zrážanlivosti
O60.1	Predčasná pôrodná činnosť s predčasným pôrodom
O60.2	Predčasná pôrodná činnosť s pôrodom v termíne
O60.3	Predčasný pôrod bez spontánnej pôrodnej činnosti
O61.0	Neúspešná lieková indukcia pôrodnej činnosti
O62.0	Primárne slabá pôrodná činnosť
O67.0	Krvácanie pri pôrode s poruchou koagulácie
O71.6	Poškodenie panvových kĺbov a väzov pri pôrode
O74.0	Aspiračná pneumónia zapríč.anestéziou počas pôr.č. a pôrodu
O74.1	Iné pľúcne kompl.anestézie počas pôrod čin.a pôrodu
O74.2	Srdcové kompl.anestézie počas pôrod.čin.a pôrodu
O74.3	Komplik.CNS s spojení s anestéziuo počas pôrod čin.
O75.1	Šok počas pôrodnej činnosti,po nej a po pôrode
O75.6	Protrahovaný pôrod po spont./bliž.neurč.puknutí plod.blán
O85	Puerperálna sepsa
O86.0	Infekcia pôrodníckej operačnej rany
O89.0	Pľúcne komplikácie anestézie v šestonedelí
O90.0	Dehiscencia rany po cisárskom reze
O90.1	Dehiscencia pôrodníckej rany hrádze
O90.3	Kardiomyopatia v šestonedelí
Z37.2	Dvojčatá, živonarodené
Z37.3	Dvojčatá, jedno živonarodené, jedno mŕtvonarodené
Z37.4	Dvojčatá, mŕtvonarodené
Z37.5	Iný viacpočetný pôrod, všetky deti živonarodené
Z37.6	Iný viacpočetný pôrod, niektoré deti živonarodené
Z37.7	Iný viacpočetný pôrod, všetky deti mŕtvonarodené

Diagnóza O01-3

G35.0	Roztrúsená skleróza,prvá manifestácia
G35.10	SM s relaps-remitujúcim prieb.,bez prejav.relapsu/progr.
G35.11	SM s relaps-remitujúcim prieb.,s prejav.relapsu/progr.
G35.20	SM s primár.progresívnym prieb.,bez prejav.relapsu/progr.
G35.21	SM s primár.progresívnym prieb.,s prejav.relapsu/progr.
G35.30	SM so sekund.progresívnym prieb.,bez prejav.relapsu/progr.
G35.31	SM so sekund.progresívnym prieb.,s prejav.elapsu/progr.
G35.9	Roztrúsená skleróza, bližšie neurčená
G40.00	Pseudo-Lennoxov syndróm
G40.01	Syndróm so sústavnými hrotmi a vlnami poč.pomalého spánku
G40.02	Benígna psychomotorická epilepsia
G40.08	Iná idiopatatická fok.epilepsia a epilept.synd.s fok.zač.zách.
G40.09	Lokal.idiopat.epi.a epileptický synd.s fok.zač.zách.,b.n.
G40.1	Lokal.sympt.epilepsia a epilept.synd.s jednod.fok.zách.
G40.2	Lokak.sympt.epilepsia a epilept.synd.s komplex.fok.zách.
G40.3	Generalizovaná idiopatická epilepsia a epileptický syndróm
G40.4	Iná generalizovaná epilepsia a epileptický syndróm
G40.5	Osobitný epileptický syndróm
G40.6	Záchvaty grand mal,bliž.neurč.so záchv./bez záchv. petit mal
G40.7	Záchvaty petit,bliž.neurč.bez záchvatov grand mal
G40.8	Iná epilepsia
G40.9	Epilepsia,bližšie neurčená
G41.0	Status epilepticus grand mal
G41.1	Status epilepticus petit mal
G41.2	Komplexný čiastkový epileptický stav
G41.8	Iný status epilepticus
G41.9	Status epilepticus,bližšie neurčený

Diagnóza O01-4

O67.8	Iné krvácanie pri pôrode
O67.9	Krvácanie pri pôrode,bližšie neurčené
O70.2	Natrhnutie hrádze 3.stupňa pri pôrode
O70.3	Natrhnutie hrádze 4.stupňa pri pôrode
O72.1	Iné krvácanie bezprostredne po pôrode
O74.4	Toxická reakcia na lokálnu anestéziu počas pôr.čin.a pôrodu
O74.5	Bolesť hlavy,zapr.spinál.a epidurál.anest.počas pôr.čin.a pôr.
O74.6	Iné kompl.spinál.a epidurál.anestézie počas pôr.čin.a pôrodu
O74.7	Neúspešná/sťažená intubácia počas pôr.čin.a pôrodu
O74.8	Iné komplik.anestézie počas pôr.čin.a pôrodu
O74.9	Komplik.anestézie počas pôr.čin.a pôrodu,b.n.
O75.4	Iná komplikácia pôrodníckych operácií a výkonov

Diagnóza O01-5

Z21	Bezprízn.stav inf.HIV (vír.ľudského imunodef.)

Vedľajšia diagnóza O01-6

O09.0	Trvanie gravidity menej ako 5 ukončených týždňov
O09.1	Trvanie gravidity od začat.5 po ukonč.13.týždeň
O09.2	Trvanie gravidity od začat.14.po ukonč.19.týž.
O09.3	Trvanie gravidity od začat.20.po ukonč.25.týž.

Vedľajšia diagnóza O01-7

O09.4	Trvanie gravidity od začat.26.po ukonč.33.týž.

Diagnóza O01-8

D70.0	Vrodená agranulocytóza a neutropénia
D70.10	Agranulocytóza a neutrop.zapr.liek.s krit.f.do 4 dni
D70.11	Agranulocytóz a neutrop.zapr.liek.s krit.f.10 do 20 dní
D70.12	Agranulocytóz a neutrop.zapr.liek.s krit f.20 a viac dní
D70.13	Agranulocytóz a neutrop.zapr.liek.s krit.f.4 do7 dní
D70.14	Agranulocytóz a neutrop.zapr.liek.s krit.f.7 do10 dní
D70.18	Agranulocytóz a neutrop.zapr.liek.s i.priebehom
D70.19	Agranulocytóz a neutrop.zapr.liek.,b.n.
D70.3	Iná agranulocytóza
F00.0	Demencia pri Alzheimerovej chor.so skorým začiat.(typ 2)
F00.2	Demencia pri Alzheimerovej chor.,atypická/zmiešaná forma
F00.9	Demencia pri Alzheimerovej chorobe,b.n.
F01.0	Vaskulárna demencia s akútnym začiatkom
F01.1	Mnohoinfarktová demencia
F01.2	Subkortikálna vaskulárna demencia
F01.3	Zmiešaná kortikálna a subkortikálna vaskul.demencia
F01.8	Iná vaskulárna demencia
F01.9	Vaskulárna demencia,bližšie neurčená
F02.0	Demencia pri Pickovej chorobe (G31.0†)
F02.1	Demencia pri Creutzfeldtovej-Jakobovej chorobe
F02.2	Demencia pri Huntingtonovej chorobe (G10†)
F02.3	Demencia pri Parkinsonovej chorobe (G20.-†)
F02.4	Demencia pri chorobe HIV (B22†)
F03	Demencia,bližšie neurčená
F04	Org.amnestický synd.,nezapríč.alkoh./i.psychoakt.lát.
F05.0	Delírium bez demencie
F05.1	Delírium pri demencii
F05.8	Iné delírium
F05.9	Delírium,bližšie neurčené
F06.0	Organická halucinóza
F06.1	Organická katatonická porucha
F06.2	Organická porucha s bludmi [podobná schizofrénii]
F06.3	Organická afektívna porucha
F06.4	Organická úzkostná porucha
F06.5	Organická disociatívna porucha
F06.6	Emočná labilita [asténia] na organickom podklade
F07.0	Porucha osobnosti na organickom podklade
F10.0	Porucha psych.a správ.zapríč.užív.alkoholu:akút.intox.
F10.1	Porucha psych.a správ.zapríč.užív.alkoholu:škod.užív.
F10.2	Porucha psych.a správ.zapríč.užív.alkoholu:ynd.závisl.
F10.3	Porucha psych.a správ.zapríč.užív.alkoholu:abstin.synd.
F10.4	Porucha psych.a správ.zapríč.užív.alkoholu:ab.synd.s delír.
F10.5	Porucha psych.a správ.zapríč.užív.alkoholu:psych.por.
F10.6	Porucha psych.a správ. zapríč.užív.alkoholu:amne.synd.
F10.7	Porucha psych.a správ. zapríč.užív.alkoh.:rez.a nesk.psych.p.
F10.8	Iná porucha psychiky a správania zapríč.užív.alkoholu
F10.9	Porucha psych.a správ.zapríč.užív.alkoholu,b.n.
F11.0	Porucha psych.a správ.zapríč.užív.opiát.:akút.intox.
F11.1	Porucha psych.a správ.zapríč.užív.opiát.:škod.užív.
F11.2	Porucha psych.a správ.zapríč.užív.opiát.:synd.závisl.
F11.3	Porucha psych.a správ.zapríč.užív.opiát.:abstin.synd.
F11.4	Porucha psych.a správ.zapríč.užív.opiát.:ab.synd.s delír.
F11.5	Porucha psych.a správ.zapríč.užív.opiát.:psych.porucha
F11.6	Porucha psych.a správ.zapríč.užív.opiát.:amne.synd.
F11.7	Porucha psych.a správ.zapríč.užív.opiát.:rez.a nesk.psych.p.
F11.8	Iná porucha psych.a správ.zapríč.užív.opiátov
F11.9	Porucha psych.a správ.zapr.užív.opiát.,b.n.
F12.3	Porucha psych.a správ.zapríč.užív.kanab.:abstin.synd.
F12.4	Porucha psych.a správ.zapríč.užív.kanab.:ab.synd.s delír.
F12.5	Porucha psych.a správ.zapríč.užív.kanab.:psych.porucha
F12.6	Porucha psych.a správ.zapríč.užív.kanab.:amne.synd.
F12.7	Porucha psych.a správ.zapríč.užív.kanab.:rez.a nesk.psych.p.
F12.8	Iná porucha psych.a správ.,zapríč.užív.kanabinoidov
F12.9	Porucha psych.a správ.,zapríč.užív.kanab.,b.n.
F13.0	Porucha psych.a správ.zapríč.užív.sedat./hypno.:akút.intox.
F13.1	Porucha psych.a správ.zapríč.užív.sedat./hypno.:škod.užív.
F13.2	Porucha psych.a správ.zapríč.užív.sedat./hypno.:synd.závisl.
F13.3	Porucha psych.a správ.zapríč.užív.sedat./hypno.:abstin.synd.
F13.4	Porucha psych.a správ.zapr.užív.sedat./hypno.:ab.synd.s delír.
F13.5	Porucha psych.a správ.zapríč.užív.sedat./hypno.:psych.porucha
F13.6	Porucha psych.a správ.zapríč.užív.sedat./hypno.:amne.synd.
F13.7	Porucha psych.a správ.zapríč.užív.sed./hyp.:rez.a nesk.psych.p.
F13.8	Iná Porucha psych.a správ ,zapr.užív.sedat./hypno
F13.9	Porucha psych.a správ.zapr.užív.sedat./hypno.,b.n.
F14.0	Porucha psych.a správ.zapr.užív.kokaí.:akút.intox.
F14.1	Porucha psych.a správ.zapríč.užív.kokaí.:škod.užív.
F14.2	Porucha psych.a správ.zapríč.užív.kokaí.:synd.závisl.
F14.3	Porucha psych.a správ.zapríč.užív.kokaí.:bstin.synd.
F14.4	Porucha psych.a správ.zapríč.užív.kokaí.:ab.synd.s delír.
F14.5	Porucha psych.a správ.zapríč.užív.kokaí.:psych.porucha
F14.6	Porucha psych.a správ.zapríč.užív.kokaí.:amne.synd.
F14.7	Porucha psych.a správ.zapríč.užív.kokaí.:rez.a nesk.psych.p.
F14.8	Iná porucha psychiky a správ.zapríč.užív.kokaínu
F14.9	Porucha psych.a správ.zapríč.užív.kokaí.,bliž.neurč.
F15.0	Porucha psych.a správ.zapríč.užív.i.stim.vr.kof.:akút.intox.
F15.1	Porucha psych.a správ.zapríč.užív.i.stim.vr.kof.:škod.užív.
F15.2	Porucha psych.a správ.zapríč.užív.i.stim.vr.kof.:synd.závisl.
F15.3	Porucha psych.a správ.zapríč.užív.i.stim.vr.kof.:abstin.synd.
F15.4	Porucha psych.a správ.zapríč.užív.i.stim.vr.kof.:ab.synd.s del.
F15.5	Porucha psych.a správ.zapríč.užív.i.stim.vr.kof.:psych.porucha
F15.6	Porucha psych.a správ.zapríč.užív.i.stim.vr.kof.:amne.synd.
F15.7	Porucha psych.a správ.zapr.užíi.i.stim.vr.kof.:rez./nesk.psy.p.

F15.8	Iná porucha psych.a správ.zapríč.užív.i.stim.vr.kof.
F15.9	Porucha psych.a správ.zapríč.užív.i.stimul.vrát.kof.,b.n.
F16.0	Porucha psych.a správ.zapríč.užív.haluc.:akút.intox.
F16.1	Porucha psych.a správ.zapríč.užív.haluc.:škod.užív.
F16.2	Porucha psych.a správ.zapríč.užív.haluc.:synd.závisl.
F16.3	Porucha psych.a správ.zapríč.užív.haluc.:abstin.synd.
F16.4	Porucha psych.a správ.zapríč.užív.haluc.:ab.synd.s del.
F16.5	Porucha psych.a správ.zap,užív.haluc.:psych.porucha
F16.6	Porucha psych.a správ.zapríč.užív.haluc.:amne.synd.
F16.7	Porucha psych.a správ.zapríč.užív.haluc.:rez.a nesk.psy.p.
F16.8	Iná porucha psych.a správ.zapríč.užív.haluc.
F16.9	Porucha psych.a správ.zapríč.užív.haluc.,b.n.
F18.0	Porucha psych.a správ.zapríč.užív.prch.rozp.:akút.intox.
F18.1	Porucha psych.a správ.zapríč.užív.prch.rozp.:škod.užív.
F18.2	Porucha psych.a správ.zapríč.užív.prch.rozp.:synd.závisl.
F18.3	Porucha psych.a správ.zapríč.užív.prch.rozp.:abstin.synd.
F18.4	Porucha psych.a správ.zapríč.užív.prch.rozp.:abs.synd.s del.
F18.5	Porucha psych.a správ.zapríč.užív.prch.rozp.:psych.porucha
F18.6	Porucha psych.a správ.zapríč.užív.prch.rozp.:amne.synd.
F18.7	Porucha psych.a správ.zapr.uží.prch.rozp.:rezid./nesk.psych.p.
F18.8	Iná porucha psych.a správ.zapríč.užív.prchav.rozpúš.
F18.9	Porucha psych.a správ.zapríč.užív.prchav.rozpúš.,b.n.
F19.0	Porucha psych.a správ.zapríč.uží.drog,i.psych.l.:akút.intox.
F19.1	Porucha psych.a správ.zapríč.uží.drog,i.psych.l.:škod.užív.
F19.2	Porucha psych.a správ.zapríč.uží.drog,i.psych.l.:synd.závisl.
F19.3	Porucha psych.a správ.zapríč.uží.drog,i.psych.l.:abstin.synd.
F19.4	Porucha psych.a správ.zapríč.uží.drog,i.psych.l.:abs.synd.s del
F19.5	Porucha psych.a správ.zapríč.uží.drog,i.psych.l.:psych.porucha
F19.6	Porucha psych.a správ.zapríč.uží.drog,i.psych.l.:amne. synd.
F19.7	Porucha psych.a správ.zapr.už.dro,i.psych.l.:rez./nes.psych.p.
F19.8	Iná porucha psych.a správ.zapríč.užív.v.drog,i.psych.l.
F19.9	Porucha psych.a správ.zapríč.užív.v.drog,i.psych.l.,b.n.
F20.0	Paranoidná schizofrénia
F20.1	Hebefrénna schizofrénia
F20.2	Katatonická schizofrénia
F20.3	Nediferencovaná schizofrénia
F20.5	Reziduálna schizofrénia
F20.6	Jednoduchá schizofrénia
F20.8	Iná schizofrénia
F20.9	Schizofrénia, bližšie neurčená
F23.0	Akút.polymorfná psychotická por.bez prízn.schizofrénie
F23.1	Akút.polymorfná psychotická por.s prízn.schizofrénie
F23.2	Akútna psychotická porucha podobná schizofrénii
F23.3	Iné akútne psychotické poruchy s prevahou bludov
F23.8	Iné akútne a prechodné psychotické poruchy
F23.9	Akút.psychotická por.a prech.psychotická por.,b.n.
F25.0	Schizoafektívna porucha,manický typ
F25.1	Schizoafektívna porucha,depresívny typ
F25.2	Schizoafektívna porucha,zmiešaný typ
F25.8	Iná schizoafektívna porucha
F25.9	Schizoafektívna porucha, bližšie neurčená
F29	Neorganická psychóza,bližšie neurčená
F30.0	Hypománia
F30.1	Mánia bez psychotických príznakov
F30.2	Mánia s psychotickými príznakmi
F30.8	Iná manická epizóda
F30.9	Manická epizóda, bližšie neurčená
F31.0	Bipolárna afekt.porucha,terajš.hypomanická epizóda
F31.1	Bipolárna afekt.porucha,terajš.manic.epiz.bez psychot.príz.
F31.2	Bipolárna afekt.porucha,terajš.manic.epiz.s psychot.príz.
F31.4	Bipolárna afekt.porucha,terajš.epiz.ťaž.depre. b.psych.príz.
F31.5	Bipolárna afekt.porucha,terajš.epiz.ťaž.depre.s psych.príz.
F31.6	Bipolárna afekt.porucha,terajš.zmiešaná epizóda
F31.8	Iná bipolárna afektívna porucha
F31.9	Bipolárna afektívna porucha,bližšie neurčená
F32.2	Epizóda ťažkej depresie bez psychotických príznakov
F32.3	Epizóda ťažkej depresie s psychotickými príznakmi
F33.2	Recidivujúca depres.porucha,terajš.ťaž.epiz.bez psychot.príz.
F33.3	Recidivujúca depres.porucha,terajš.ťaž.epiz.s psychot.príz.
F33.8	Iná recidivujúca depresívna porucha
F33.9	Recidivujúca depresívna porucha,bližšie neurčená
F50.0	Mentálna anorexia
F50.1	Atypická mentálna anorexia
F50.2	Mentálna bulímia
F50.3	Atypická mentálna bulímia
F50.4	Prejedanie spojené s inými psychickými poruchami
F50.8	Iná porucha príjmu potravy
F50.9	Porucha príjmu potravy,bližšie neurčená
F84.0	Detský autizmus
F84.1	Atypický autizmus
F84.2	Rettov syndróm
F84.3	Iná detská dezintegračná porucha
F84.4	Hyperakt.por.spojená s duševnou zaost.a stereot.pohybmi
F84.5	Aspergerov syndróm
F84.8	Iná pervazívna vývinová porucha
F84.9	Pervazívná vývinová porucha, bližšie neurčená
G35.0	Roztrúsená skleróza,prvá manifestácia
G35.10	SM s relaps-remitujúcim prieb.,bez prejav.relapsu/progr.
G35.11	SM s relaps-remitujúcim prieb.,s prejav.relapsu/progr.
G35.20	SM s primár.progresívnym prieb.,bez prejav.relapsu/progr.
G35.21	SM s primár.progresívnym prieb.,s prejav.relapsu/progr.
G35.30	SM so sekund.progresívnym prieb.,bez prejav.relapsu/progr.
G35.31	SM so sekund.progresívnym prieb.,s prejav.elapsu/progr.
G35.9	Roztrúsená skleróza, bližšie neurčená
G40.00	Pseudo-Lennoxov syndróm
G40.01	Syndróm so sústavnými hrotmi a vlnami poč.pomalého spánku
G40.02	Benígna psychomotorická epilepsia
G40.08	Iná idiopatatická fok.epilepsia a epilept.synd.s fok.zač.zách.
G40.09	Lokal.idiopat.epi.a epileptický synd.s fok.zač.zách.,b.n.
G40.1	Lokal.sympt.epilepsia a epilept.synd.s jednod.fok.zách.
G40.2	Lokak.sympt.epilepsia a epilept.synd.s komplex.fok.zách.
G40.3	Generalizovaná idiopatická epilepsia a epileptický syndróm
G40.4	Iná generalizovaná epilepsia a epileptický syndróm
G40.5	Osobitný epileptický syndróm
G40.6	Záchvaty grand mal,bliž.neurč.so záchv./bez záchv. petit mal
G40.7	Záchvaty petit,bliž.neurč.bez záchvatov grand mal
G40.8	Iná epilepsia
G40.9	Epilepsia,bližšie neurčená
G41.0	Status epilepticus grand mal
G41.1	Status epilepticus petit mal
G41.2	Komplexný čiastkový epileptický stav
G41.8	Iný status epilepticus
G41.9	Status epilepticus,bližšie neurčený
O10.2	Predt.exist.hypert.chor.oblič.,kompl.grav.,pôr.a šeston.
O11	Pred.exi.art.hypert.,kompl.grav.,pôr.a šest.,s nas.preek.
O12.1	Gestačná proteinúria
O13	Gestačná artér.hypert.bez významnej proteinúrie
O14.0	Mierna a stredne ťažká preeklampsia
O14.1	Ťažká preeklampsia
O14.2	Syndróm HELLP
O14.9	Preeklampsia,bližšie neurčená
O15.0	Eklampsia v gravidite
O15.1	Eklampsia pri pôrode
O15.9	Eklampsia,časovo bližšie neurčená
O21.2	Neskoré vracanie v gravidite
O21.8	Iné vracanie,komplikujúce graviditu
O21.9	Vracanie počas gravidity,bližšie neurčené
O22.3	Hĺbková flebotrombóza v gravidite
O22.5	Trombóza mozgových žíl v gravidite
O22.8	Iné žilové choroby ako komplikácie v gravidite
O24.0	DM v gravidite predtým existuj.DM,typ 1
O24.1	DM v gravidite predtým existuj.DM,typ 2
O24.2	DM v gravidite predtým existuj.DM súvis.s podvýživou
O24.3	DM v gravidite predtým existuj.DM,b.n.
O24.4	Diabetes mellitus so vznikom v gravidite
O24.9	Diabetes mellitus v gravidite,bližšie neurčený
O26.6	Choroba pečene v gravidite,pri pôrode a v šestonedelí
O26.7	Sublux.symphysis ossis pubis v grav.,pri pôrode a v šeston.
O26.81	Choroba obličiek súvisiaca s graviditou
O29.0	Pľúcne komplikácie anestézie v gravidite

O29.1	Srdcové komplikácie anestézie v gravidite
O29.2	Komplikácie v CNS v spoj.s anestéziou v gavidite
O30.0	Gravidita s dvojčatami
O30.1	Gravidita s trojčatami
O30.2	Gravidita so štvorčatami
O30.8	Iná viacplodová gravidita
O30.9	Viacplodová gravidita,bližšie neurčená
O31.1	Pokračujúca gravidita po potrate jedného/viac.plodov
O31.2	Pokračujúca gravidita po vnútromat.smrti jedného/viac.plodov
O31.8	Iná kompl.špecifická pre viacplodovú graviditu
O32.5	Star.o mat.pre viacplod.grav.s nespr.nalie.a nespr.poloh.plod
O34.30	Star.o matku pri dĺž.kčka mater.p.10 mm/pri insuf.pot.vag.USG
O34.31	Starostlivosť o matku pri prolapse plodového vaku
O34.38	Star.o matku pri i.insuficiencii krčka maternice
O34.39	Star.o matku pri b.n.insuficiencii krčka maternice
O36.5	Starostlivosť o matku pre zníženú hmotnosť plodu
O40	Polyhydramnion
O41.0	Oligohydramnion
O42.11	Predčasné puknutie plod.obalov,zač.pôr.činn.po 1-7dňoch
O42.12	Predčasné puknutie plod.obalov,zač.pôr.činn.po viac ako 7d.
O44.00	Nízko uložená placenta bez krvácania
O44.01	Placenta praevia bez krvácania
O44.10	Nízko uložená placenta s prebiehajúcim krvácaním
O44.11	Placenta praevia s prebiehajúcim krvácaním
O45.0	Predčasné odlupovanie placenty s poruchou koagulácie
O46.0	Krvácanie pred pôrodom s poruchou zrážanlivosti
O60.1	Predčasná pôrodná činnosť s predčasným pôrodom
O60.2	Predčasná pôrodná činnosť s pôrodom v termíne
O60.3	Predčasný pôrod bez spontánnej pôrodnej činnosti
O61.0	Neúspešná lieková indukcia pôrodnej činnosti
O62.0	Primárne slabá pôrodná činnosť
O67.0	Krvácanie pri pôrode s poruchou koagulácie
O67.8	Iné krvácanie pri pôrode
O67.9	Krvácanie pri pôrode,bližšie neurčené
O70.2	Natrhnutie hrádze 3.stupňa pri pôrode
O70.3	Natrhnutie hrádze 4.stupňa pri pôrode
O71.6	Poškodenie panvových kĺbov a väzov pri pôrode
O72.1	Iné krvácanie bezprostredne po pôrode
O74.0	Aspiračná pneumónia zapríč.anestéziou počas pôr.č. a pôrodu
O74.1	Iné pľúcne kompl.anestézie počas pôrod čin.a pôrodu
O74.2	Srdcové kompl.anestézie počas pôrod.čin.a pôrodu
O74.3	Komplik.CNS s spojení s anestéziuo počas pôrod čin.
O74.4	Toxická reakcia na lokálnu anestéziu počas pôr.čin.a pôrodu
O74.5	Bolesť hlavy,zapr.spinál.a epidurál.anest.počas pôr.čin.a pôr.
O74.6	Iné kompl.spinál.a epidurál.anestézie počas pôr.čin.a pôrodu
O74.7	Neúspešná/sťažená intubácia počas pôr.čin.a pôrodu
O74.8	Iné komplik.anestézie počas pôr.čin.a pôrodu
O74.9	Komplik.anestézie počas pôr.čin.a pôrodu,b.n.
O75.1	Šok počas pôrodnej činnosti,po nej a po pôrode
O75.4	Iná komplikácia pôrodníckych operácií a výkonov
O75.6	Protrahovaný pôrod po spont./bliž.neurč.puknutí plod.blán
O85	Puerperálna sepsa
O86.0	Infekcia pôrodníckej operačnej rany
O89.0	Pľúcne komplikácie anestézie v šestonedelí
O90.0	Dehiscencia rany po cisárskom reze
O90.1	Dehiscencia pôrodníckej rany hrádze
O90.3	Kardiomyopatia v šestonedelí
Z21	Bezprízn.stav inf.HIV (vír.ľudského imunodef.)
Z37.2	Dvojčatá, živonarodené
Z37.3	Dvojčatá, jedno živonarodené, jedno mŕtvonarodené
Z37.4	Dvojčatá, mŕtvonarodené
Z37.5	Iný viacpočetný pôrod, všetky deti živonarodené
Z37.6	Iný viacpočetný pôrod, niektoré deti živonarodené
Z37.7	Iný viacpočetný pôrod, všetky deti mŕtvonarodené

Vedľajšia diagnóza O01-9

B20.0	Choroba HIV následnými mykobakteriovými infekciami
B20.1	Choroba HIV následnými inými bakteriovými infekciami
B20.2	Choroba HIV následnými cytomegalovírusovou chorobou
B20.3	Choroba HIV následnými do inými vírusovými infekciami
B20.4	Choroba HIV s následnými kandidózami
B20.5	Choroba HIV s následnými inými mykózami
B20.6	Choroba HIV s následnou pneumocystovou pneumóniou
B20.7	Choroba HIV s následnými viacpočetnými infekciami
B20.8	Choroba HIV následnými iných.infekčnými a parazit.chorobami
B20.9	Choroba HIV následnými infekčnými/paraz.chor.bliž.neurč.
B21.0	Choroba HIV s následným Kaposiho sarkómom
B21.1	Choroba HIV s následným Burkittovým lymfómom
B21.2	Choroba HIV násled.inými typmi nehodgkinovho lymfómu
B21.3	Choroba HIV násled.inými zhub.nád.lymf.krvotv.a príb.tkan.
B21.7	Choroba HIV násled.viacpočetnými zhub.nádormi
B21.8	Choroba HIV s následnými inými zhubnými nádormi
B21.9	Choroba HIV následnými.zhubnými nádormi,bliž.neur.
B22.0	Choroba HIV s následnou encefalopatiou
B22.1	Choroba HIV s násled.lymfoidnou intersticiál.pneumonitídou
B22.2	Choroba HIV s následným syndrómom celkového upadania
B22.7	Choroba HIVs následnými rozličnými chorobami zatried.inde
B23.0	Syndróm akútnej infekcie HIV
B23.1	Choroba HIV s následnou generalizovanou lymfadenopatiou
B23.2	Choroba HIV následnými hematolog.a imunolog.abnormalit.n.i.
B23.8	Choroba HIV s inými následnými,bliž.urč.stavmi
B24	Choroba HIV,bližšie neurčená

Diagnóza O01-10

O98.7	Choroba HIV,kompl. graviditu,pôrod a šestonedelie

Diagnóza O01-11

O09.0	Trvanie gravidity menej ako 5 ukončených týždňov
O09.1	Trvanie gravidity od začat.5 po ukonč.13.týždeň
O09.2	Trvanie gravidity od začat.14.po ukonč.19.týž.
O09.3	Trvanie gravidity od začat.20.po ukonč.25.týž.
O09.4	Trvanie gravidity od začat.26.po ukonč.33.týž.

Výkon O01-12

5r311.1	Primárny cisársky rez
5r311.2	Sekundárny cisársky rez
5r312.1	Primárny Misgav-Ladach cisársky rez
5r312.2	Sekundárny Misgav-Ladach cisársky rez
5r314	Cisársky rez extraperitoneálne
5r315.1	Primárny cisársky rez supracervikálny
5r315.2	Cisársky rez supracervikálny
5r316.1	Primár.korporálny cisársky rez pozdĺžnou incíziou
5r316.2	Sekundár.korporálny cisársky rez pozdĺžnou incíziou
5r317.1	Primárny cisársky rez korporálny T-incíziou
5r317.2	Sekundárny SC korporálny T-incíziou
5r321.1	Primárny cisársky rez a sterilizácia
5r321.2	Sekundárny cisársky rez a sterilizácia
5r322.1	Primárny cisársky rez s následnou HYE s adnexektómiou
5r322.2	Sekundárny cisársky rez s násled.HYE s adnexektómiou
5r323.1	Primárny cisársky rez s následnou hysterektómiou
5r323.2	Sekundárny cisársky rez s následnou hysterektómiou

Výkon O01-13

5r411‡	Intrauterinná transfúzia plodu
5r412‡	Intrauterinná infúzia plodu
5r413	Intrauterinná laserová terapia plodu
5r414‡	Výmena plodovej vody
5r415‡	Vysokofrekv.ablácia nádor.buniek a/alebo ciev placenty
5r416‡	Zavedenie shuntu u plodu intrauterinne
5r417‡	Intrauterinná terapia plodu drenážou
5r418‡	Medikament.intrauterinná terapia plodu
5r491	Segment.resekcia polycystic.pľúc plodu
5r492	Intrauterinná OP plodu postihnutého VVCH

Výkon O01-14

5r311.2	Sekundárny cisársky rez
5r312.2	Sekundárny Misgav-Ladach cisársky rez
5r315.2	Cisársky rez supracervikálny
5r316.2	Sekundár.korporálny cisársky rez pozdĺžnou incíziou
5r317.2	Sekundárny SC korporálny T-incíziou
5r321.2	Sekundárny cisársky rez a sterilizácia
5r322.2	Sekundárny cisársky rez s násled.HYE s adnexektómiou
5r323.2	Sekundárny cisársky rez s následnou hysterektómiou

ADRG O02 Vaginálny pôrod s komplikujúcim OP výkonom

(HDg v tabuľke O02-1 alebo VDg v tabuľke O02-2) a min. 1 výk. v tabuľke O02-3

DRG O02A Vaginálny pôrod s komplikujúcim OP výkonom, dĺžka gravidity do 33. ukonceného týždna alebo s intrauterinnou liekbou alebo s pôrodníckym odstránením maternice alebo komplikujúcou kontaléciou

Min. 1 VDg v tabuľke O01-11 alebo min. 1 výk. v tabuľke O02-4 alebo Komplikujúce kontelácie I

DRG O02B Vaginálny pôrod s komplikujúcim OP výkonom, gravidita dlhšia ako 33. ukoncený týždeň, bez intrauterinnej liekby, bez pôrodníckeho odstránenia maternice, bez komplikujúcej kontelácie

Hlavná diagnóza O02-1

O15.1	Eklampsia pri pôrode
O60.1	Predčasná pôrodná činnosť s predčasným pôrodom
O60.2	Predčasná pôrodná činnosť s pôrodom v termíne
O60.3	Predčasný pôrod bez spontánnej pôrodnej činnosti
O61.1	Neúspešná inštrumentálna indukcia pôrodnej činnosti
O62.1	Sekundárne slabá pôrodná činnosť
O62.3	Náhly pôrod (partus praecipitatus)
O63.0	Predĺžená prvá pôrodná doba
O63.1	Predĺžená druhá pôrodná doba
O63.2	Oneskorený pôrod druhého dvojčaťa,trojčaťa atď.
O63.9	Predĺžený pôrod,bližšie neurčený
O64.0	Nepokračujúci pôrod,zapríč.neúplnou rotáciou hlavičky plodu
O64.1	Nepokračujúci pôrod,zapríč.polohou panvovým koncom
O64.2	Nepokračujúci pôrod,zapríč.tvárovou polohou
O64.3	Nepokračujúci pôrod,zapríč.čelovou polohou
O64.4	Nepokračujúci pôrod,zapríč.naliehaním pliecka
O64.5	Nepokračujúci pôrod,zapríč.komb.por.naliehania plodu
O64.8	Nepokračujúci pôrod,zapríč.i.nespr.pol.a naliehaním plodu
O64.9	Nepokračujúci pôrod,zapríč.nespr.pol.a naliehaním plodu,b.n.
O65.0	Nepokračujúci pôrod,zapríč.deformovanou panvou
O65.1	Nepokračujúci pôrod,zapríč.celkovo zúženou panvou
O65.2	Nepokračujúci pôrod,zapríč.zúžením panvového vchodu
O65.3	Nepokrač.pôr.zapr.zúž.panv.vých.a kontr.stred.časti.panv.dut.
O65.4	Nepokračujúci pôrod,zapríč.nepom.medzi plod.a panv.,b.n.
O65.5	Nepokračujúci pôrod,zapríč.abn.panv.org.matky
O65.8	Nepokračujúci pôrod,zapríč.i.abn.panvy matky
O65.9	Nepokračujúci pôrod,zapríč.abnor.panvy matky,b.n.
O66.0	Nepokračujúci pôrod,zapríč.dystokiou pliecka plodu
O66.1	Komplikác.pôrodu,zapríč.zakliesnením dvojčiat
O66.2	Nepokrač.pôrod,zapríč.nezvyčajne veľkým plodom
O66.3	Nepokrač.pôrod,zapríč.inými.abnormalitami plodu
O66.4	Neúspešný pokus o pôrod,bližšie neurčený
O66.5	Neúspeš.použ.vákuového extraktora/klieští,b.n.
O66.8	Iný nepokračujúci pôrod,bližšie určený
O66.9	Nepokračujúci pôrod,bližšie neurčený
O67.0	Krvácanie pri pôrode s poruchou koagulácie
O67.8	Iné krvácanie pri pôrode
O67.9	Krvácanie pri pôrode,bližšie neurčené
O68.0	Kompl.pôrod.čin.a pôrodu pre abn.srd.frekv.plodu
O68.1	Kompl.pôrod.čin.a pôrodu pre mekónium v plod.vode
O68.2	Kompl.pôrod.čin.a pôro.pre abn.srdc.fr.plod.s mekón.v plod.v.
O68.3	Kompl.pôrod.čin.a pôrodu pre biochem.dôkaz distresu plodu
O68.8	Kompl.pôrod.čin.a pôrodu pre iný dôkaz distresu plodu
O69.0	Kompl.pôr.čin.a pôr.pre prolaps pupočin.
O69.1	Kompl.pôr.čin.a pôr.pre ovin.pupočin.ok.krku,s kompr.krku
O69.2	Kompl.pôr.čin.a pôr.pre i.zapletenie pupočin.,s kompr.
O69.3	Kompl.pôr.čin.a pôr.pre krátky pupočník
O69.4	Kompl.pôr.čin.a pôr.pre vcestné cievy
O69.5	Kompl.pôr.čin.a pôr.pre pošk.ciev pupočin.
O69.8	Kompl.pôr.čin.a pôr.pre i.por.pupočin.
O69.9	Kompl.pôr.č.a pôr.pre poruchu pupoč.,b.n.
O70.0	Natrhnutie hrádze 1.stupňa pri pôrode
O70.1	Natrhnutie hrádze 2.stupňa pri pôrode
O70.2	Natrhnutie hrádze 3.stupňa pri pôrode
O70.3	Natrhnutie hrádze 4.stupňa pri pôrode
O70.9	Natrhnutie hrádze pri pôrode,bližšie neurčené
O71.1	Ruptúra maternice počas pôrodnej činnosti
O71.3	Natrhnutie krčka maternice pri pôrode
O71.4	Samostatná vysoká lacerácia pošvy pri pôrode
O71.5	Iné poranenie panvových orgánov pri pôrode
O71.6	Poškodenie panvových kĺbov a väzov pri pôrode
O71.7	Hematóm panvy pri pôrode
O71.8	Iné poranenie pri pôrode,bližšie určené
O71.9	Poranenie pri pôrode,bližšie neurčené
O72.0	Krvácanie v 3.pôrodnej dobe
O72.1	Iné krvácanie bezprostredne po pôrode
O74.0	Aspiračná pneumónia zapríč.anestéziou počas pôr.č. a pôrodu
O74.1	Iné pľúcne kompl.anestézie počas pôrod čin.a pôrodu
O74.2	Srdcové kompl.anestézie počas pôrod.čin.a pôrodu
O74.3	Komplik.CNS s spojení s anestéziuo počas pôrod čin.
O74.4	Toxická reakcia na lokálnu anestéziu počas pôr.čin.a pôrodu
O74.5	Bolesť hlavy,zapr.spinál.a epidurál.anest.počas pôr.čin.a pôr.
O74.6	Iné kompl.spinál.a epidurál.anestézie počas pôr.čin.a pôrodu
O74.7	Neúspešná/sťažená intubácia počas pôr.čin.a pôrodu

O74.8	Iné komplik.anestézie počas pôr.čin.a pôrodu
O74.9	Komplik.anestézie počas pôr.čin.a pôrodu,b.n.
O75.0	Distres matky počas pôrodnej činnosti a pôrodu
O75.1	Šok počas pôrodnej činnosti,po nej a po pôrode
O75.2	Horúčka počas pôrodu,nezatriedená inde
O75.3	Iná infekcia počas pôrodnej činnosti
O75.5	Protrahovaný pôrod po umelom pretrhnutí plodových blán
O75.6	Protrahovaný pôrod po spont./bliž.neurč.puknutí plod.blán
O75.7	Vaginálny pôrod po predchádzajúcom cisárskom reze
O75.9	Komplikácia pôrod.činn.a pôrodu,b.n.
O80.0	Spontánny pôrod jedného plodu záhlavím
O80.1	Spontánny pôrod jedného plodu panvovým koncom
O80.8	Iný spontánny pôrod jedného plodu
O80.9	Spontánny pôrod jedného plodu,bližšie neurčený
O81.0	Pôrod jedného plodu východovými kliešťami
O81.1	Pôrod jedného plodu strednými kliešťami
O81.2	Pôrod jedného plodu stred.kliešťami s rotáciou hlavičky
O81.3	Iný pôrod jedného plodu kliešťami,bližšie neurčený
O81.4	Pôrod jedného plodu vákuovým extraktorom
O81.5	Pôrod jedného plodu s použ.kombi.klieští a vákuo.extrak.
O83.0	Extrakcia plodu pri polohe panvovým koncom
O83.1	Iné vedenie pôrodu jedného plodu pri polohe panvo.koncom
O83.2	Iné operačné vedenie pôrodu jedného plodu
O83.3	Pôrod živého plodu pri brušnej gravidite
O83.4	Zmenšovacie operácie na uľahčenie pôrodu jedného plodu
O83.8	Iné vedenie pôrodu jedného plodu,bližšie určené
O83.9	Vedenie pôrodu jedného plodu,bližšie neurčené
O84.0	Pôrody pri viacplodovej gravidite,všetky spontánne
O84.1	Pôrody pri viacplod.grav.všetky kliešť.a vákuumextrak.
O84.8	Iné pôrody pri viacplodovej gravidite
O84.9	Pôrody pri viacplodovej gravidite,bližšie neurčené

Vedľajšia diagnóza O02-2

Z37.0	Jedno dieťa, živonarodené
Z37.1	Jedno dieťa, mŕtvonarodené
Z37.2	Dvojčatá, živonarodené
Z37.3	Dvojčatá, jedno živonarodené, jedno mŕtvonarodené
Z37.4	Dvojčatá, mŕtvonarodené
Z37.5	Iný viacpočetný pôrod, všetky deti živonarodené
Z37.6	Iný viacpočetný pôrod, niektoré deti živonarodené
Z37.7	Iný viacpočetný pôrod, všetky deti mŕtvonarodené
Z37.9	Výsledok pôrodu, bližšie neurčený

Diagnóza O01-11

Pozri stranu 492.

Výkon O02-3

12q11.0	Biopsia endometria bez incízie, dg.mikrokyretáž
12q11.1	Biopsia endometria bez incízie, aspiračná kyretáž
12q11.2	Biopsia endometria bez incízie, frakcion.kyretáž
12q11.x	Biopsia endometria bez incízie, ostatné
12q12.0	Biopsia krčka maternice bez incízie,abrázia
12q12.x	Biopsia krčka maternice bez incízie,ostatné
13n09.2	Biopsia s incíziou mezenteria
13n09.3	Biopsia s incíziou omenta
13n09.4	Biopsia s incíziou peritonea
13n09.5	Biopsia s incíziou retroperitoneálneho tkaniva
13n09.x	Biopsia s incíziou ostat.org. tráviaceho systému
13q01.2	Biopsia s incíziou krčka maternice
14q06	Diagnostická kuldoskopia
14q0a	Diagnostická chromopertubácia, laparoskopicky
14v11	Diagnostická laparoskopia
31314.19	Endosonografia brucha, laparoskopická sonografia
31314.29	Endosonografia brucha, laparoskopická sonografia s kontrastn
31314.39	Endosonografia brucha, laparoskopická sonografia s elastogra
5j902	Retorakotómia,resternotómia,reoperácia v torakochirurgii
5l159.e	Resekcia pseudoaneuryziem v. cava superior
5l159.f	Resekcia pseudoaneuryziem v. cava inferior
5l179.e	Ligatúra v. cava superior
5l179.f	Ligatúra v. cava inferior
5l180.0	Ligatúra v. cava inferior
5l180.1	Klipovanie v. cava inferior
5l180.2	Chir.výkony na v. cava inferior na zabránenie embolizácie
5l180.x	Ligatúra /parciálny uzáver v. cava inferior,ostatné
5m130	Exstirpácia viacerých LU z toho istého miesta
5m131	Selektívna disekcia cervikálnych LU jednostranne
5m132	Bloková disekcia supraklavikulárnych LU jednostranne
5m133↔	Bloková disekcia axilárnych LU jednostranne
5m134↔	Exenterácia axily,disekcia axily jednostranne
5m136.0	Disekcia supramezokolických lymfatických uzlín:laparot.
5m136.3	Disekcia supramezokolických lymfatických uzlín:laparos.
5m137.0	Disekcia inframezokolických lymfatických uzlín:laparot.
5m137.3	Disekcia inframezokolických lymfatických uzlín:laparos.
5m138.0	Disekcia iliakálnych lymfatických uzlín:laparot.
5m138.3	Disekcia iliakálnych lymfatických uzlín:laparos.
5m139	Disekcia inguinálnych LU (príp.ilioinguinálna disekcia)
5m13c	Bloková disekcia iných lymfatických uzlín
5m13d.0	Paraaortálna lymfadenektómia:laparot.
5m13d.3	Paraaortálna lymfadenektómia:laparos.
5m13d.8	Paraaortálna lymfadenektómia:roboticky
5m13e.0	Pelvická lymfadenektómia:laparotomicky
5m13e.3	Pelvická lymfadenektómia:laparoskopicky
5m13e.8	Pelvická lymfadenektómia:roboticky
5n431	Plastická rekonštrukcia konečníka
5n439	Rekonštrukcia konečníka, ostatné
5n43d	Sfinkterálna plastika anusu a sfinkterového aparátu
5n43e	Predlžovacia plastika anusu a sfinkterového aparátu
5n43g.0	Anoproktálna plast.anusu a sfin.apar:lpt.
5n43g.1	Anoprokt.plastika anusu a sfin.apar:perineál.
5n43g.2	Anoprokt.plast.anusu a sfin.apar:lsk.
5n43g.x	Anoprokt.plast.anusu a sfin.apar:ost.
5n441	Excízia chor.tk.anál.kanála/tk.perianál.obl.
5n449	Ost. incízia a excízia z tk.perianálnej oblasti
5n44a.0	Lokál.excízia ch.tk.análneho kanála
5n44a.1	Hlboká excízia ch.tk.análneho kanála
5n44a.2	Hlboká excíziach.tk.análneho kanála:čiast.res.svalstva
5n44a.x	Excízia ch.tk.análneho kanála:ostatné
5n44b	Lokál.deštrukcia ch.tk.análneho kanála:
5n45a	Ligatúra hemoroidov
5n45c	Excízia hemoroidov
5n45d	Deštrukcia hemoroidov
5n45e	Operačné ošetrenie hemoroidov so staplerom
5n45g.0	Ligatúra 1 a.haemoroidalis bez rektoanál.rekonštr.
5n45g.1	Ligatúra 1 a. haemoroidalis s rektoanál.rekonštr.
5n472.x	Zad.sag.anorektpl.[PSARP]s uzáv.fis.k močovoph.sy:ost.
5n590.0	Biopsia pečene, laparotomicky
5n590.2	Biopsia pečene, laparoskopicky
5n910	Biopsia peritonea:laparotomicky
5n911	Exploratívna laparotómia
5n913	Relaparotómia
5n914	Second-look-laparotómia
5n917	Biopsia peritonea laparoskopicky
5n91x	Laparotómia a lumbotómia, ostatné
5o300.0	Sutúra močového mechúra po poranení:otv.chir.
5o300.4	Sutúra močového mechúra po poranení:lsk.

5o300.x	Sutúra močového mechúra po poranení:ostatné
5o30x.0	Ost.plast.rekonštr.moč.mechúra:otv.chir.
5o30x.4	Ost.plast.rekonštr.moč.mechúra:lsk.
5o30x.x	Ost.plast.rekonštr.moč.mechúra:ostatné
5o401	Uzavretie uretrostómie
5o402	Uzavretie uretrokutánnej fistuly
5o405	Reanastomóza močovej rúry po poranení
5o406	Reanastomóza močovej rúry s resekciou striktúry
5o407	End to end anastomóza uretry
5o408.2	Onlay plastika so štepom z bukálnej sliznice
5o40a.1	1-dobá plast.rekonštr.moč.rúry s použ.kože predkožky
5o40a.2	1-dobá plast.rekonštr.moč.rúry s použ.kože penisu
5o40a.3	1-dobá plast.rekonštr.moč.rúry s použ.transpl.slizn.dut.úst.
5o40a.4	1-dobá plast.rekonštr.moč.rúry s použ.sliznice moč.mech.
5o40a.5	1-dobá plast.rekonštr.moč.rúry s použ.okolitých tk.
5o40a.x	1-dobá plast.rekonštr.moč.rúry:ost.
5o40b.3	2-dobá plast.rekonštr.moč.rú:1.doba pou.transpl.sliz.DÚ
5o40b.4	2-dobá plast.rekonštr.moč.rúry:1.doba s použ.sliznice moč.m.
5o40b.5	2-dobá plast.rekonš.moč.rú.s použ.okol.tk.pri striktúre moč.r.
5o40b.6	2-d. plast.moč.rú.s použ.bukálnej sliznice pri striktúre moč.rú
5o40b.x	Dvojdobá plastická rekonštr.moč.rúry,ost.
5o40c	Plastická rekoštrukcia ženskej epispádie
5o40d	Plastická rekonštr.ženskej hypospádie
5o441	Plastická meatotómia moč.rú:meatoplastika
5o491	OP cystouretro-enterokély rekonštr./s plastikou sfinkteru
5o951	Jednodobé vytvorenie neomočovej rúry
5o952.1	Dvojdobé vytvorenie neomočovej rúry, prvá doba
5o952.2	Dvojdobé vytvorenie neomočovej rúry, druhá doba
5q014.0↔	Radikálna ovarektómia:lpt.
5q014.4↔	Radikálna ovarektómia:lsk.
5q014.8↔	Radikálna ovarektómia:robot.
5q101.0↔	Salpingektómia:lpt.
5q101.4↔	Salpingektómia:lsk.
5q101.8↔	Salpingektómia:robot.
5q110.0	Uzáver tuby pre sterilizáciu:lpt.
5q110.3	Uzáver tuby pre sterilizáciu:hsk.
5q110.4	Uzáver tuby pre sterilizáciu laparoskopicky
5q110.7	Uzáver tuby pre sterilizáciu:vag.
5q120.0↔	Narezanie vajíčkovodu:lpt.
5q120.4↔	Narezanie vajíčkovodu:lsk.
5q120.8↔	Narezanie vajíčkovodu:robot.
5q220	Excízia z krčka maternice
5q221.0	Rad.trachelektómia a detekcia sentin.LU:lpt.
5q221.1	Rad.trachelektómia a det.sentin.LU:vag.lsk.asist.
5q221.4	Rad.trachelektómia a detekcia sentin.LU:lsk.
5q221.7	Rad.trachelektómia a detekcia sentin.LU:vag.
5q230	Serkláž krčka maternice rôznymi technikami
5q231.0	Abdominálna serkláž:lpt.
5q231.4	Abdominálna serkláž:lsk.
5q291	Tracheloplastika
5q401.0	Odstránenie myómov maternice:abd.
5q401.1	Odstránenie myómov maternice kombinovane
5q401.2	Odstránenie myómov maternice: hysteroskopicky
5q401.4	Odstránenie myómov maternice:lsk.
5q401.7	Odstránenie myómov maternice:vag.
5q401.8	Odstr.myómov maternice:roboticky
5q401.a1	Resekcia istmokély, laparoskopicky
5q402.2	Dilatácia a kyretáž:vag.s hysteroskop.asist.
5q402.7	Dilatácia a kyretáž:vaginálne kyretou
5q403.1	Deštrukcia endometria termoabláciou
5q403.2	Deštrukcia endometria balónkovou termoabláciou v celkovej an
5q403.3	Deštrukcia endometria balónkovou termoabláciou v lokálnej an
5q404.0	Odstránenie endometriomu techn.strippingu:lpt.
5q404.4	Odstránenie endometriomu techn.strippingu:lsk.
5q404.8	Odstránenie endometriomu techn.Strippingu:rob.
5q410.0	Trachelektómia:lpt.
5q410.4	Trachelektómia:lsk.
5q410.7	Trachelektómia:vag.
5q420	Hemihysterektómia
5q426.10	Subt.simplex.HYE(b.odstr.vaječníka/vaječníkov), abdomin.
5q426.14	Subt.simplex.HYE(b.odstr.vaječníka/vaječníkov), lsk
5q426.18	Subt.simplex.HYE(b.odstr.vaječníka/vaječníkov), robot.
5q426.20	Subtotál.HYE s odstr.vaječníka/vaječníkov, abdominálne
5q426.24	Subtotál.HYE s odstr.vaječníka/vaječníkov, laparoskopicky
5q426.28	Subtotál.HYE s odstr.vaječníka/vaječníkov, roboticky
5q426.30	HYE simpl.(b. odstr.vaječníka/vaječníkov), abdominálne
5q426.31	HYE simpl.(b. odstr.vaječníka/vaječníkov), kombi.s lsk asist.
5q426.34	HYE simpl.(b. odstr.vaječníka/vaječníkov), laparoskopicky
5q426.37	HYE simpl.(b. odstr.vaječníka/vaječníkov), vagin.bez plastiky
5q426.38	HYE simpl.(b. odstr.vaječníka/vaječníkov), roboticky
5q427.10	HYE s odstr.vaječníka/vaječníkov, laparotomicky
5q427.11	HYE s odstr.vaječníka/vaječníkov, kombinovaná
5q427.14	HYE s odstr.vaječníka/vaječníkov, laparoskopicky
5q427.17	HYE s odstr.vaječníka/vaječníkov, vaginálne
5q427.18	HYE s odstr.vaječníka/vaječníkov, roboticky
5q428.00	Radik.HYE s odstr.vaječníka/vaječníkov, abdominálne
5q428.04	Radik.HYE s odstr.vaječníka/vaječníkov, laparoskopicky
5q428.07	Radik.HYE s odstr.vaječníka/vaječníkov, vaginálne
5q428.08	Radik.HYE s odstr.vaječníka/vaječníkov, roboticky
5q428.10	Rad.HYE s odstr.vaječ/vaječníkov,abdomin.a detek.sentin.LU
5q428.20	Radik.HYE s transpozíciou vaječníkov, abdominálne
5q428.24	Radik.HYE s transpozíciou vaječníkov, laparoskopicky
5q428.27	Radik.HYE s transpozíciou vaječníkov, vaginálne
5q428.28	Radik.HYE s transpozíciou vaječníkov, roboticky
5q428.30	Radik.HYE s transpoz.vaječníkov, abdominálne a detekt.sent.LU
5q428.34	Radik.HYE s transpozíciou vaječníkov, lsk a detekt.sent.LU
5q428.37	Radik.HYE s transpozíciou vaječníkov, vagin. a detekt.sent.LU
5q428.38	Radik.HYE s transpozíciou vaječníkov, robot.a detekt.sent.LU
5q501	Frakcionovaná kyretáž vákuum aspiračnou kyretou
5q502	Frakcionovaná kyretáž:vaginálnou kyretou
5q530.0	Rekonštrukčná OP VVCH maternice:lpt.
5q530.3	Rekonštrukčná OP VVCH maternice:hysterosk.
5q530.4	Rekonštrukčná OP VVCH maternice:lsk.
5q530.8	Rekonštrukčná OP VVCH maternice:robot.
5q593	Kyretáž vákuovou kyretou
5q594	Intrauterinná aspirácia u virgo
5q595	Elektrodiatermokoag./kryochir.zásah v obl.krčka maternice
5q610	Hymenotómia,hymenektómia
5q620.2	Exstirpácia nádoru pošvy
5q621	Kryonizácia v oblasti pošvy alebo vulvy
5q710	Incízia Bartolínskej žľazy
5q711	Marsupializácia Bartolínskej žľazy
5q712	Exstirpácia Bartolínskej žľazy
5q720.2	Extirpácia nádoru vulvy
5r413	Intrauterinná laserová terapia plodu
5r491	Segment.resekcia polycystic.pľúc plodu
5r492	Intrauterinná OP plodu postihnutého VVCH
5r912	Sutúra ruptúry alebo nástrihu krčka maternice
5r924	Inštrumentálne vybavenie zadržanej placenty
5r931	Rekonštrukcia močového mechúra a utery
5u122	Parciálna mastektómia s disekciou lymfatických uzlín
5u123.1	Madenova mastektómia s disekciou axilárnych LU

Výkon O02-4

5r322.1	Primárny cisársky rez s následnou HYE s adnexektómiou
5r322.2	Sekundárny cisársky rez s násled.HYE s adnexektómiou
5r323.1	Primárny cisársky rez s následnou hysterektómiou
5r323.2	Sekundárny cisársky rez s následnou hysterektómiou
5r411‡	Intrauterinná transfúzia plodu
5r412‡	Intrauterinná infúzia plodu
5r413	Intrauterinná laserová terapia plodu
5r414‡	Výmena plodovej vody
5r415‡	Vysokofrekv.ablácia nádor.buniek a/alebo ciev placenty
5r416‡	Zavedenie shuntu u plodu intrauterinne
5r417‡	Intrauterinná terapia plodu drenážou

5r418‡	Medikament.intrauterinná terapia plodu	5r492	Intrauterinná OP plodu postihnutého VVCH
5r491	Segment.resekcia polycystic.pľúc plodu		

ADRG O03 Extrauterinná gravidita

Min. 1 výk. v tabuľke O03-2 alebo HDg v tabuľke O03-1

DRG O03Z Extrauterinná gravidita

Hlavná diagnóza O03-1

O00.0	Abdominálna gravidita	O00.8	Iná mimomaternicová gravidita
O00.1	Tubárna gravidita	O00.9	Mimomaternicová gravidita,bližšie neurčená
O00.2	Ovárioviá gravidita		

Výkon O03-2

5q030.0↔	Salpingoovariolýza:lpt.	5r333.4↔	Parc.salpingektómia:lsk.
5q030.4↔	Salpingoovariolýza:lsk.	5r333.6↔	Parc.salpingektómia:konv.z vag.-otv.chir.
5q030.8↔	Salpingoovariolýza:robot.	5r333.7↔	Parc.salpingektómia:vag.
5q031.0↔	Adnexektómia:lpt.	5r333.x↔	Parc.salpingektómia:ost.
5q031.4↔	Adnexektómialsk.	5r334.0↔	Parc.salpingektómia s rekonštr:lpt.
5q031.5↔	Adnexektómia:konv.z endoskopie na otv.ch.	5r334.1↔	Parc.salpingektómia s rekonštr:lsk.
5q031.7↔	Adnexektómia:vaginálne	5r334.4↔	Parc.salpingektómia s rek:vag.lsk.as.
5q031.8↔	Adnexektómia:robot.	5r334.6↔	Parc.salpingektómia s rek:konv.z vag.-otv.chir.
5q101.0↔	Salpingektómia:lpt.	5r334.7↔	Parc.salpingektómia s rek:vag.
5q101.4↔	Salpingektómia:lsk.	5r334.x↔	Parc.salpingektómia s rekonštr:iná
5q101.8↔	Salpingektómia:robot.	5r335.0↔	Totál.salpingektómia:lpt.
5q130.0↔	Neostómia:lpt.	5r335.1↔	Totál.salpingektómia:vag.lsk.as.
5q130.4↔	Neostómia:lsk.	5r335.4↔	Totál.salpingektómia:lsk.
5q130.8↔	Neostómia:robot.	5r335.6↔	Totál.salpingektómia:konv.z vag.-otv.chir.
5r331.0↔	Salpingotómia: otv.chir.	5r335.7↔	Totál.salpingektómia:vag.
5r331.1↔	Salpingotómia:vag.s lsk.asist.	5r335.x↔	Totál.salpingektómia:ost.
5r331.4↔	Salpingotómia:lsk.	5r336.0	Lokál.medikam.liečba pri tubárnej gravid:lpt.
5r331.6↔	Salpingotómia:konv.z vag.-otv.chir.	5r336.1	Lok.medikam.liečba pri tubár.gravid:vag.lsk.asist
5r331.7↔	Salpingotómia:vag.	5r336.4	Lok.medikam.liečba pri tuba.gravidite:lsk.
5r331.x↔	Salpingotómia:ost.	5r336.6	Lok.medikam.liečba pri tuba.grav:konv.z vag.-otv.chir.
5r332.0↔	Salpingotómia s rekonštr:otv.chir.	5r336.7	Lokál.medikam.liečba pri tuba.gravid:vag.
5r332.1↔	Salpingotómia s rekonštrukciou:lpt.	5r336.x	Lok.medikam.liečba pri tubárnej grav:ost.
5r332.4↔	Salpingotómia s rekonštrukciou:lsk.	5r339	Operácia extrauterinnej gravidity:ost.
5r332.6↔	Salpingotómia s rekonštr:konv.z vag.-otv.chir.	5r341	Odstránenie extrauter.embrya:otv.chir.
5r332.7↔	Salpingotómia s rekonštrukciou:vag.	5r342	Odstr.extrauterinneho embrya:lsk.
5r332.x↔	Salpingotómia s rekonštr:ost.	5r343	Odstr.extrauterinneho embrya kuldoskopiou
5r333.0↔	Parciálna salpingektómia:otv.chir.	5r34x	Iné odstránenie extrauterinneho embrya
5r333.1↔	Parc.salpingektómia:vag.lsk.as.		

14
O03

ADRG O04 Hospitalizácia po pôrode alebo potrat s OP výkonom

(Min. 1 HDg v tabuľke O04-1 alebo VDg v tabuľke O04-2 a min. 1 HDg v tabuľke O04-3) a GENOR

DRG O04A Hospitalizácia po pôrode alebo potrat s OP výkonom s komplexným výkonom

Výk. v tabuľke O04-4

DRG O04B Hospitalizácia po pôrode alebo potrat s OP výkonom bez komplexného výkonu

Diagnóza O04-1

A34	Tetanus počas gravidity,pôrodu a v šestonedelí	O08.1	Onesk./nadm.krvác.po potr,mimomat.gr.a grav.s malou hydati.
F53.0	Mierna duševná porucha a por.správ.v šestonedelí,nezat.inde	O08.2	Embólia po potrate,mimomat.grav.a grav.s molou hydatidosa
F53.1	Ťažká duševná porucha a por.správ.v šestonedelí,nezat.inde	O08.3	Šok po potrate,mimomat.grav.a grav.s molou hydatidosa
F53.8	Iná duševná porucha a por.správ.v šestonedelí,nezat.inde	O08.4	Zlyháv.obličiek po potrate,mimomat.grav.a grav.s mal hydati.
F53.9	Duševná porucha v šestonedelí,bližšie neurčená	O08.5	Metabické poruchy po potrate,mimomat.gr.a gr.s mal.hydati.
O08.0	Infekcia pohlav.a panv.org.po potrate,mimomat.gr.a gr.s MH	O08.6	Pošk.panv.org.a tk.po potr,mimomat.gr.a grav.s malou hydati.

O08.7	Iné žil.kompl.po potrate,mimomat.grav.a grav.s malou hydati.
O08.8	Iné kompl.po potrate,mimomat.grav.a grav.s molou hydatid.
O08.9	Kompl.po potrate,mimomat.grav.a grav.s molou hydatid.b.n.
O15.2	Eklampsia v šestonedelí
O43.20	Placenta accreta
O43.21	Placenta increta alebo placenta percreta
O62.4	Hyperton.,nekoord.a predĺžené kontrakcie maternice
O68.9	Kompl.pôrod.čin.a pôrodu pre distres plodu,b.n.
O71.2	Inverzia maternice po pôrode
O72.2	Oneskorené a sekundárne krvácanie po pôrode
O72.3	Poruchy zrážanlivosti krvi po pôrode
O73.0	Zadržanie placenty bez krvácania
O73.1	Zadržanie častí placenty a blán bez krvácania
O75.4	Iná komplikácia pôrodníckych operácií a výkonov
O75.8	Iná komplikácie pôrod.činn.a pôrodu,b.u.
O85	Puerperálna sepsa
O86.0	Infekcia pôrodníckej operačnej rany
O86.1	Iná infekcia pohlavných orgánov po pôrode
O86.2	Infekcia močových orgánov po pôrode
O86.3	Iná infekcia močovopohlavnej sústavy po pôrode
O86.4	Horúčka neznámeho pôvodu po pôrode
O86.8	Iná puerperálna infekcia,bližšie určená
O87.0	Povrchová tromboflebitída v šestonedelí
O87.1	Hĺbková žilová trombóza (flebotrombóza) v šestonedelí
O87.2	Hemoroidy v šestonedelí
O87.3	Trombóza mozgových žíl v šestonedelí
O87.8	Iné žilové choroby ako komplikácie v šestonedelí
O87.9	Žilová chor.ako komplikácia v šestonedelí,b.n.
O88.0	Vzduchová embólia v gestačnom období
O88.1	Embólia plodovou vodou
O88.20	Tromboembólia pľúc v gestačnom období
O88.28	Iná tromboembólia v gestačnom období
O88.3	Pyemická a septická embólia v gestačnom období
O88.8	Iná embólia v gestačnom období
O89.0	Pľúcne komplikácie anestézie v šestonedelí
O89.1	Srdcové komplikácie anestézie v šestonedelí
O89.2	Komplikácie CNS v spojení s anestéziou v šestonedelí
O89.3	Toxická reakcia na lokálnu anestéziu v šestonedelí
O89.4	Bolesť hlavy,zapríč.spinál.a epidurál.anest.v šeston.
O89.5	Iné kompl.spin.a epid.anestézie v šeston.
O89.6	Neúspešná alebo sťažená intubácia v šestonedelí
O89.8	Iné komplikácie anestézie v šestonedelí
O89.9	Kompl.anestézie v šestonedelí,b.n.
O90.0	Dehiscencia rany po cisárskom reze
O90.1	Dehiscencia pôrodníckej rany hrádze
O90.2	Hematóm pôrodníckej rany
O90.3	Kardiomyopatia v šestonedelí
O90.4	Akútne poškodenie obličiek po pôrode
O90.5	Zápal štítnej žľazy po pôrode
O90.8	Iná komplikácia šestonedelia,nezatriedená inde
O90.9	Komplikácia šestonedelia,bližšie neurčená
O91.00	Infekcie bradavky v súvis.s pôr.bez ťažk.pri priložení
O91.01	Infekcie bradavky v súvis.s pôr.s ťažk.pri priložení
O91.10	Abces prsníka v súvis.s pôr.bez ťažk.pri priložení
O91.11	Abces prsníka v súvis.s pôr.s ťažk.pri priložení
O91.20	Nehnisová mastitída v súvis.s pôr.bez ťažk.pri priložení
O91.21	Nehnisová mastitída v súvis.s pôr.s ťažk.pri priložení
O92.00	Retrakcia bradavky v súvis.s pôr.bez ťažk.pri priložení
O92.01	Retrakcia bradavky v súvis.s pôr.s ťažk.pri priložení
O92.10	Trhlinka bradavky v súvis.s pôr.bez ťažk.pri priložení
O92.11	Trhlinka bradavky v súvis.s pôr.s ťažk.pri priložení
O92.20	Iná a bliž.neurč.chor.prsní.v súvis.s pôr.bez ťažk.pri prilož.
O92.21	Iná a bliž.neurč.chor.prsníka v súvis.s pôr.s ťažk.pri prilož.
O92.30	Agalakcia,bez ťažkostí pri priložení
O92.31	Agalakcia,s ťažkosťami pri priložení
O92.40	Hypogalakcia,bez ťažkostí pri priložení
O92.41	Hypogalakcia,s ťažkosťami pri priložení
O92.50	Zastavenie laktácie,bez ťažkostí pri priložení
O92.51	Zastavenie laktácie,s ťažkosťami pri priložení
O92.60	Galaktorea,bez ťažkostí pri priložení
O92.61	Galaktorea,s ťažkosťami pri priložení
O92.70	Iná a bliž.neurč.porucha laktácie,bez ťažk.pri priložení
O92.71	Iná a bliž.neurč.porucha laktácie,s ťažk.pri priložení
Z39.0	Starostlivosť a vyšetrenie matky ihneď po pôrode
Z39.1	Starostlivosť a vyšetrenie matky počas laktácie
Z39.2	Ďalšie bežné sledovanie matky po pôrode

Vedľajšia diagnóza O04-2

Z39.0	Starostlivosť a vyšetrenie matky ihneď po pôrode

Diagnóza O04-3

O10.0	Predt.exist.prim.artér.hypert.,kompl.grav.,pôr.a šeston.
O10.1	Predt.exist.hypert.chor.srdca,kompl.grav.,pôr.a šeston.
O10.2	Predt.exist.hypert.chor.oblič.,kompl.grav.,pôr.a šeston.
O10.3	Pred.exi.hypert.chor.srd.a oblič.,kompl.grav.,pôr.a šest.
O10.4	Predt.exist.sek.artér.hypert.,kompl.grav.,pôr.a šeston.
O10.9	Predt.exist.artér.hypert.,kompl.grav.,pôr.a šeston.,b.n.
O11	Pred.exi.art.hypert.,kompl.grav.,pôr.a šest.,s nas.preek.
O12.0	Gestačné opuchy
O12.1	Gestačná proteinúria
O12.2	Gestačné opuchy s proteinúriou
O13	Gestačná artér.hypert.bez významnej proteinúrie
O14.0	Mierna a stredne ťažká preeklampsia
O14.1	Ťažká preeklampsia
O14.2	Syndróm HELLP
O14.9	Preeklampsia,bližšie neurčená
O15.0	Eklampsia v gravidite
O15.9	Eklampsia,časovo bližšie neurčená
O16	Artériová hypertenzia matky,bližšie neurčená
O21.0	Hyperemesis gravidarum mierneho stupňa
O21.1	Hyperemesis gravidarum s poruchou vnút.prostredia
O21.2	Neskoré vracanie v gravidite
O21.8	Iné vracanie,komplikujúce graviditu
O21.9	Vracanie počas gravidity,bližšie neurčené
O22.0	Varixy dolných končatín v gravidite
O22.1	Varixy pohlavných orgánov v gravidite
O22.2	Povrchová tromboflebitída v gravidite
O22.3	Hĺbková flebotrombóza v gravidite
O22.4	Hemoroidy v gravidite
O22.5	Trombóza mozgových žíl v gravidite
O22.8	Iné žilové choroby ako komplikácie v gravidite
O22.9	Žilová choroba ako komplikácia v gravidite,b.n.
O23.0	Infekcia obličiek v gravidite
O23.1	Infekcia močového mechúra v gravidite
O23.2	Infekcia močovej rúry v gravidite
O23.3	Infekcia iných častí močovej sústavy v gravidite
O23.4	Infekcia moč.sústavy v gravidite,b.n.
O23.5	Infekcia pohlavných orgánov v gravidite
O23.9	Iná a bliž.neu.infekcia močovopohl.org.v grav.
O24.0	DM v gravidite predtým existuj.DM,typ 1
O24.1	DM v gravidite predtým existuj.DM,typ 2
O24.2	DM v gravidite predtým existuj.DM súvis.s podvýživou
O24.3	DM v gravidite predtým existuj.DM,b.n.
O24.4	Diabetes mellitus so vznikom v gravidite
O24.9	Diabetes mellitus v gravidite,bližšie neurčený
O25	Podvýživa v gravidite
O26.0	Nadmerný hmotnostný prírastok v gravidite
O26.1	Malý hmotnostný prírastok v gravidite
O26.2	Starost.o gravidnú ženu pri habituálnom potrácaní
O26.3	Ponechané vnútromat.antikoncepčné teliesko v grav.
O26.4	Herpes gestationis

O26.5	Syndróm artériovej hypotenzie matky
O26.6	Choroba pečene v gravidite,pri pôrode a v šestonedelí
O26.7	Sublux.symphysis ossis pubis v grav.,pri pôrode a v šeston.
O26.81	Choroba obličiek súvisiaca s graviditou
O26.82	Syndróm karpálneho tunela počas gravidity
O26.83	Periférna neuritída počas gravidity
O26.88	Iné stavy súvisiace s graviditou,bližšie určené
O26.9	Stav súvisiaci s graviditou,bližšie neurčený
O29.0	Pľúcne komplikácie anestézie v gravidite
O29.1	Srdcové komplikácie anestézie v gravidite
O29.2	Komplikácie v CNS v spoj.s anestéziou v gavidite
O29.3	Toxická reakcia na lokálnu anestéziu v gravidite
O29.4	Bolesť hlavy,po spinál.a epidurál.anest.v grav.
O29.5	Iná komplikácia spinál.a epidurál.anestézie v grav.
O29.6	Neúspešná alebo sťažená intubácia v gravidite
O29.8	Iné komplikácie anestézie v gravidite
O29.9	Komplikácia anestézie v gravidite,bližšie neurčená
O30.0	Gravidita s dvojčatami
O30.1	Gravidita s trojčatami
O30.2	Gravidita so štvorčatami
O30.8	Iná viacplodová gravidita
O30.9	Viacplodová gravidita,bližšie neurčená
O31.0	Fetus papyraceus
O31.1	Pokračujúca gravidita po potrate jedného/viac.plodov
O31.2	Pokračujúca gravidita po vnútromat.smrti jedného/viac.plodov
O31.8	Iná kompl.špecifická pre viacplodovú graviditu
O32.0	Starostlivosť o matku pre nestabilnú polohu plodu
O32.1	Starostl.o matku pre naliehanie plodu panv.koncom
O32.2	Starostl.o matku pre priečna a šikmá polohu plodu
O32.3	Star.o mat.pre tvár.a čel.polohu plod.a pri nalieh.plod.brad.
O32.4	Star.o matku pre veľká hlavička plodu v termíne
O32.5	Star.o mat.pre viacplod.grav.s nespr.nalie.a nespr.poloh.plod
O32.6	Star.o matku pre súčasné nespráv.nalieh a nespráv.poloh.plodu
O32.8	Star.o matku pre iné nespr.naliehanie/nespr.poloha plodu
O32.9	Star.o matku pre iné nepravid.naliehanie/nespr.polo.plodu,b.n.
O33.0	Star.o mat.pre nepomer medzi plodom a panv.,zapr.def.panv.k.
O33.1	Star.o mat.pre nepomer medzi plod.a panv.zapr.celk.zúž.panva
O33.2	Star.o mat.pre nepomer medzi plod.a panv.zapr.zúž.panv.vch.
O33.3	Star.o mat.pre nepomer medzi plod.a panv.zapr.zúž.panv.vých.
O33.4	Star.o mat.pre nep.medzi plod.a panv.,zapr.rozl.pr.matka/plod
O33.5	Star.o matku pre nepom.medzi plod.a panv.,zapr.nezvy.veľ.plod.
O33.6	Star.o matku pre nepom.medzi plod.a panv.,zapr.hydrocefus pl.
O33.7	Star.o mat. pre nepom.medzi plod.a panv.,zapr.i.abnormal.pl.
O33.8	Star.o matku pre nepom.medzi plod.a panv.z i.príčin
O33.9	Star.o matku pre nepom.medzi plod.a panvou,b.n.
O34.0	Starostlivosť o matku pre vrodenú chybu maternice
O34.1	Starostlivosť o matku pre nádor tela maternice
O34.2	Star.o matku jazvu na maternici po predchádz.chir.výk.
O34.30	Star.o matku pri dĺž.kčka mater.p.10 mm/pri insuf.pot.vag.USG
O34.31	Starostlivosť o matku pri prolapse plodového vaku
O34.38	Star.o matku pri i.insuficiencii krčka maternice
O34.39	Star.o matku pri b.n.insuficiencii krčka maternice
O34.4	Star.o matku pre iné abnor.krčka maternice
O34.5	Star.o matku pre Iné abnor.gravidnej maternice
O34.6	Starostlivosť o matku pre abnormalitu pošvy
O34.7	Star.o matku pre abnor.vulvy a hrádze
O34.8	Star.o matku pre i.abnormal.panv.org.
O34.9	Star.o matku pre abnormal.panv.org.,b.n.
O35.0	Star.o matku pre(susp.)výv.chybu CNS plodu
O35.1	Star.o matku pre(susp.)chromozómovú anomáliu plodu
O35.2	Star.o matku pre(susp.)dedičnú chorobu plodu
O35.3	Star.o matku pre(susp.)pošk.plodu vír.chor.matky
O35.4	Star.o matku pre(susp.)pošk.plodu alkoholom
O35.5	Star.o matku pre(susp.)pošk.plodu liekom/drogou
O35.6	Star.o matku pre(susp.)pošk.plodu žiarením
O35.7	Star.o matku pre(susp.)pošk.plodu iným lekár.výkon.
O35.8	Star.o matku-inú (susp.)abn.a (susp.)pošk.plodu
O35.9	Star.o matku pre(susp.)b.n.abn.a (susp.)pošk.plodu
O36.0	Star.o matku pre izoimunizáciu v systéme Rh
O36.1	Starostlivosť o matku pre inú izoimunizáciu
O36.2	Starostlivosť o matku pre fetálny hydrops
O36.3	Starostlivosť o matku pre príznaky hypoxie plodu
O36.4	Star.o matku pre vnútromaternicovú smrť plodu
O36.5	Starostlivosť o matku pre zníženú hmotnosť plodu
O36.6	Starostlivosť o matku pre nadmernú hmotnosť plodu
O36.7	Starost.o matku pre abdom.grav.so živým plodu
O36.8	Starost.o matku pre i.problémy plodu,b.u.
O36.9	Starost.o matku pre problémy plodu,b.n.
O40	Polyhydramnion
O41.0	Oligohydramnion
O41.1	Infekcia plodového vaku a plodových obalov
O41.8	Iné poruchy plodovej vody a obalov,bližšie určené
O41.9	Poruchy plodovej vody a obalov,bližšie neurčené
O42.0	Predčasné puknutie plod.obalov,zač.pôr.čin.do 24hod.
O42.11	Predčasné puknutie plod.obalov,zač.pôr.činn.po 1-7dňoch
O42.12	Predčasné puknutie plod.obalov,zač.pôr.činn.po viac ako 7d.
O42.2	Predčasné puknutie plod.obalov,pôrododdialený liečbou
O42.9	Predčasné pukn. plod.obalov,b.n.
O43.0	Syndróm placentárnej transfúzie
O43.1	Malformácia placenty
O43.8	Iná porucha placenty
O43.9	Porucha placenty,bližšie neurčená
O44.00	Nízko uložená placenta bez krvácania
O44.01	Placenta praevia bez krvácania
O44.10	Nízko uložená placenta s prebiehajúcim krvácaním
O44.11	Placenta praevia s prebiehajúcim krvácaním
O45.0	Predčasné odlupovanie placenty s poruchou koagulácie
O45.8	Iné predčasné odlupovanie placenty
O45.9	Predčasné odlupovanie placenty,bližšie neurčené
O46.0	Krvácanie pred pôrodom s poruchou zrážanlivosti
O46.8	Iné krvácanie pred pôrodom
O46.9	Krvácanie pred pôrodom, bližšie neurčené
O48	Predĺžená gravidita
O61.0	Neúspešná lieková indukcia pôrodnej činnosti
O62.0	Primárne slabá pôrodná činnosť
O71.0	Ruptúra maternice pred začiatkom pôrodnej činnosti
O98.0	TBC,kompl.graviditu,pôrod a šestonedelie
O98.1	Syfilis,kompl.graviditu,pôrod a šestonedelie
O98.2	Kvapavka,kompl.graviditu,pôrod a šestonedelie
O98.3	Iná infcia s prevaž.pohl.spôs.pren.,kompl.grav.,pôr.a šesto.
O98.4	Vír.hepatitída,kompl.grav.,pôrod a šeston.
O98.5	Iná vírus.choroba,kompl.grav.,pôrod a šeston.
O98.6	Prvoková choroba,kompl.grav.pôrod a šeston.
O98.7	Choroba HIV,kompl. graviditu,pôrod a šestonedelie
O98.8	Iná infekč.a parazit.chor.matky,kompl.grav.pôrod a šeston.
O98.9	Infekč.a parazit.chor.matky,kompl.grav.pôrod a šeston. b.n.
O99.0	Anémia,komplikujúca graviditu,pôrod a šestonedelie
O99.1	Iné chor.krvi a krvotv.,urč.por.imun.,kompl.grav.pôr.šesto.
O99.2	Endokrin.nutričné a metabol.chor.kompl.grav.pôr.a šesto.
O99.3	Duševná choroba a chor.nervov.súst.kompl.grav.pôr.a šesto.
O99.4	Choroba obeh.súst.kompl.grav,pôrod a šeston.
O99.5	Choroba dých.súst.kompl.grav.pôrod a šeston.
O99.6	Choroba trav.súst.kompl.grav.pôrod a šeston.
O99.7	Choroba kože a podkož.tkan.kompl.grav.pôrod a šeston.
O99.8	Iné choroby a stavy komplikujúci grav.pôrod a šeston.b.u.

14
O04

Výkon O04-4

5n230.0	Segmentárna resekcia duodena:lpt.
5n230.2	Segmentárna resekcia duodena:lsk.
5n230.4	Segmentárna resekcia duodena:konv.lsk.-lpt.
5n231.0	Segmentárna resekcia jejuna:lpt.
5n231.2	Segmentárna resekcia jejuna:lsk.
5n231.4	Segmentárna resekcia jejuna:konv.lsk.-lpt.
5n232.0	Segmentárna resekcia ilea:lpt.
5n232.2	Segmentárna resekcia ilea:lsk.

5n232.4	Segmentárna resekcia ilea:konv.lsk.-lpt.
5n233.0	Viacnásob.segmentárna resekcia tenk.čr:lpt.
5n233.2	Viacnásob.segmentárna resekcia tenk.čr:lsk.
5n233.4	Viacnásob.segmentár.resekcia tenk.čr:konver.lsk.-lpt.
5n234.0	Parciálna resekcia duodena:lpt.
5n234.2	Parciálna resekcia duodena:lsk.
5n234.4	Parciálna resekcia duodena:konv.lsk.-lpt.
5n235.0	Parciálna resekcia jejuna:lpt.
5n235.2	Parciálna resekcia jejuna:lsk.
5n235.4	Parciálna resekcia jejuna:konv.lsk.-lpt.
5n236.0	Parciálna resekcia ilea:lpt.
5n236.2	Parciálna resekcia ilea:lsk.
5n430	Sutúra konečníka po poranení
5n431	Plastická rekonštrukcia konečníka
5n43d	Sfinkterálna plastika anusu a sfinkterového aparátu
5n590.0	Biopsia pečene, laparotomicky
5n910	Biopsia peritonea:laparotomicky
5n911	Exploratívna laparotómia
5n912	Laparotómia s drenážou
5n913	Relaparotómia
5n914	Second-look-laparotómia
5n917	Biopsia peritonea laparoskopicky
5n991	Revízia dutiny brušnej pre krvácanie
5n991.1	Sekundárne uzavretie brušnej steny
5n991.2	Definitívne uzavretie brušnej steny
5n998.0	Laparoskopia s drenážou
5n998.1	Laparoskopia s adheziolýzou
5n998.2	Laparotómia s adheziolýzou
5n998.3	Laparoskopia s adheziolýzou v gynekológii
5q012.0	Ovarektómia, laparotomicky
5q012.1↔	Ovarektómia:vag.lsk.asist.
5q012.4↔	Ovarektómia:lsk.
5q012.7↔	Ovarektómia:vag.
5q013.0↔	Rad.ovarektómia [sek.debulking-cytoredukcia]:lpt.
5q013.4↔	Rad.ovarektómia [sek.debulking-cytoredukcia]:lsk.
5q013.8↔	Rad.ovarektómia [sek.debulking-cytoredukcia]:rob.
5q014.0↔	Radikálna ovarektómia:lpt.
5q014.4↔	Radikálna ovarektómia:lsk.
5q014.8↔	Radikálna ovarektómia:robot.
5q101.0↔	Salpingektómia:lpt.
5q101.4↔	Salpingektómia:lsk.
5q101.8↔	Salpingektómia:robot.
5q401.0	Odstránenie myómov maternice:abd.
5q401.1	Odstránenie myómov maternice kombinovane
5q401.2	Odstránenie myómov maternice: hysteroskopicky
5q401.4	Odstránenie myómov maternice:lsk.
5q401.7	Odstránenie myómov maternice:vag.
5q401.8	Odstr.myómov maternice:roboticky
5q401.a1	Resekcia istmokély, laparoskopicky
5q426.20	Subtotál.HYE s odstr.vaječníka/vaječníkov, abdominálne
5q426.24	Subtotál.HYE s odstr.vaječníka/vaječníkov, laparoskopicky
5q426.28	Subtotál.HYE s odstr.vaječníka/vaječníkov, roboticky
5q427.10	HYE s odstr.vaječníka/vaječníkov, laparotomicky
5q427.11	HYE s odstr.vaječníka/vaječníkov, kombinovaná
5q427.14	HYE s odstr.vaječníka/vaječníkov, laparoskopicky
5q427.17	HYE s odstr.vaječníka/vaječníkov, vaginálne
5q427.18	HYE s odstr.vaječníka/vaječníkov, roboticky
5q427.21	Vaginálna hysterektómia s prednou pošvovou plastikou
5q427.22	Vaginálna hysterektómia so zadnou pošvovou plastikou
5q427.23	Vaginálna hysterektómia s prednou a zadnou pošvovou plastiko
5q428.00	Radik.HYE s odstr.vaječníka/vaječníkov, abdominálne
5q428.04	Radik.HYE s odstr.vaječníka/vaječníkov, laparoskopicky
5q428.07	Radik.HYE s odstr.vaječníka/vaječníkov, vaginálne
5q428.08	Radik.HYE s odstr.vaječníka/vaječníkov, roboticky
5q428.10	Rad.HYE s odstr.vaječ/vaječníkov,abdomin.a detek.sentin.LU
5q596	Adheziolýza vaginálne
5q640	Predná vaginálna plastika s plastikou panvového dna
5q641	Zadná vaginálna plastika s plastikou panvového dna

ADRG O05 Urļ ité OP výkony v gravidite

Urļ ité OP-výkony

DRG O05A Cerclage a podviazanie krcka maternice

Výk. v tabuľke O05-1

DRG O05B Urļ ité operaļ né výkony v gravidite bez cerclage, bez podviazania krcka maternice

Výkon O05-1

5q230	Serkláž krčka maternice rôznymi technikami
5q231.0	Abdominálna serkláž:lpt.
5q231.4	Abdominálna serkláž:lsk.

ADRG O06 Intrauterinná lieļ ba plodu

Min. 1 výk. v tabuľke O01-13

DRG O06Z Intrauterinná lieļ ba plodu

Výkon O01-13

Pozri stranu 493.

ADRG O40 Potrat s dilatáciou a kyretážou, aspiracná kyretáž alebo odstránenie maternice

HDg v tabuľke O40-1 a min. 1 výk. v tabuľke O40-2

DRG O40Z Potrat s dilatáciou a kyretážou, aspiracná kyretáž alebo odstránenie maternice

Hlavná diagnóza O40-1

O01.0	Klasická mola hydatidosa
O01.1	Nekompletná a parciálna mola hydatidosa
O01.9	Mola hydatidosa,bližšie neurčená
O02.0	Poškodené plodové vajce a nehydatidová mola
O02.1	Missed abortion (zadržaný potrat)
O02.8	Iný abnormálny výtvor počatia,bližšie určený
O02.9	Abnormálny výtvor počatia,bližšie neurčený
O03.0	Spont.potrat:nekomplet.potrat,kompl.infekc.pohl.a panv.org.
O03.1	Spont.potrat:nekomplet.potrat,kompl.oneskor./nadmer.krvác.
O03.2	Spont.potrat:nekomplet.potrat,komplikovaný embóliou
O03.3	Spont.potrat:nekomplet.potrat s i.a bliž.neurč.kompl.
O03.4	Spont.potrat:nekomplet.potrat bez kompl.
O03.5	Spont.potrat:komplet./bliž.n.potrat,kompl.inf.pohl.a panv.org.
O03.6	Spont.potrat:komplet./bliž.n.potrat,kompl.oneskor./nadm.krvác.
O03.7	Spont.potrat:komplet./bliž.neurč.potrat,kompl.embóliou
O03.8	Spont.potrat:komplet./bliž.neurč.potrat s i.a bliž.neur.kompl.
O03.9	Spont.potrat:komplet./bliž.n.eurč.potrat bez kompl.
O04.0	Lek.potrat:nekomplet.potrat,kompl.infek.pohlav.a panv.org.
O04.1	Lek.potrat:nekomplet.potrat,kompl.oneskor./nadmer.krvác.
O04.2	Lek.potrat:nekomplet.potrat,komplikovaný embóliou
O04.3	Lek.potrat:nekomplet.potrat s i.a bliž.neurč.kompl.
O04.4	Lekársky potrat:nekompletný potrat bez komplikácií
O04.5	Lek.potrat:komplet./bliž.neu.potrat,kompl.inf.pohl.a panv.org.
O04.6	Lek.potrat:komplet./bliž.n.potrat,kompl.oneskor./nadmer.krvác.
O04.7	Lek.potrat:komplet./bliž.neurč.potrat,kompl.embóliou
O04.8	Lek.potrat:komplet./bliž.neur.potrat s i.a b.n.kompl.
O04.9	Lek.potrat:komplet./bliž.neur.potrat bez kompl.
O05.0	Iný potrat:nekomplet.potrat,kompl.inf.pohl.a panv.org.
O05.1	Iný potrat:nekomplet.potrat,kompl.oneskor./nadmer.krvác.
O05.2	Iný potrat:nekomplet.potrat,kompl.embóliou
O05.3	Iný potrat:nekomplet.potrat s i.a bliž.neurč.kompl.
O05.4	Iný potrat: nekompletný potrat bez komplikácií
O05.5	Iný potrat:komplet./bliž.neu.potrat,kompl.inf.pohl.a panv.org.
O05.6	Iný potrat:komplet./bliž.n.potrat,kompl.oneskor./nadmer.krvác.
O05.7	Iný potrat:komplet./bliž.neurč.potrat,kompl.embóliou
O05.8	Iný potrat:komplet./bliž.neurč.potrat s i.a b.n.kompl.
O05.9	Iný potrat:komplet./bliž.neurč.potrat bez kompl.
O06.0	Potrat,bliž.neurč:nekomplet.potrat,kompl.inf.pohl.a panv.org.
O06.1	Potrat,bliž.neu.:nekomplet.potrat,kompl.oneskor./nadmer.krvác.
O06.2	Potrat,bliž.neurč:nekomplet.potrat,kompl.embóliou
O06.3	Potrat,bliž.neurč:nekomplet.potrat s i.a b.n.kompl.
O06.4	Potrat,bliž.neurč:neúplný potrat bez kompl.
O06.5	Potrat,bliž.n.:komplet./bliž.n.pot.kompl.inf.pohl.a panv.org.
O06.6	Potrat,bliž.n.:komplet./bli.n.pot.kompl.oneskor./nadmer.krvác.
O06.7	Potrat,bliž.neurč:komplet./bliž.neurč.potrat,kompl.embóliou
O06.8	Potrat,bliž.neurč:komplet./bliž.neurč.potrat s i.a b.n.kompl.
O06.9	Potrat,bliž.neurč:.komplet./bliž.neurč.potrat bez kompl.
O07.0	Neúsp.lek.pokus o potrat,kompl.inf.pohl.a panv.org.
O07.1	Neúsp.lek.pokus o potrat,kompl.oneskor./nadmer.krvác.
O07.2	Neúsp.lek.pokus o potrat,kompl. .embóliou
O07.3	Neúsp.lek.pokus o potrat s i.a bliž.neur.kompl.
O07.4	Neúspešný lekársky pokus o potrat bez komplikácií
O07.5	Iný a bliž.neu.neús.pokus o potrat,kompl.inf.pohl.a panv.org.
O07.6	Iný a bliž.neu.neús.pokus o potrat,kompl.oneskor./nadm.krvác.
O07.7	Iný a bliž.neurč.neús.pokus o potrat,kompl.embóliou
O07.8	Iný a bliž.neurč.neús.pokus o potrat s i.a b.n.kompl.
O07.9	Iný a bliž.neurč.neús.pokus o potrat bez kompl.

Výkon O40-2

12q11.0	Biopsia endometria bez incízie, dg.mikrokyretáž
12q11.1	Biopsia endometria bez incízie, aspiračná kyretáž
12q11.2	Biopsia endometria bez incízie, frakcion.kyretáž
12q11.x	Biopsia endometria bez incízie, ostatné
5q110.0	Uzáver tuby pre sterilizáciu:lpt.
5q110.3	Uzáver tuby pre sterilizáciu:hsk.
5q110.4	Uzáver tuby pre sterilizáciu laparoskopicky
5q110.7	Uzáver tuby pre sterilizáciu:vag.
5q501	Frakcionovaná kyretáž vákuum aspiračnou kyretou
5q502	Frakcionovaná kyretáž:vaginálnou kyretou
5q593	Kyretáž vákuovou kyretou
5q594	Intrauterinná aspirácia u virgo
5r924	Inštrumentálne vybavenie zadržanej placenty
5r991	Kyretáž pre ukončenie tehotnosti

ADRG O60 Vaginálny pôrod alebo tromboembólia pocas gestacnej doby bez OP výkonu

(HDg v tabuľke O02-1 alebo VDg v tabuľke O02-2) a OP-výk. iba z tabuľky O60-3 alebo diagnóza v tabuľke O01-1

DRG O60A Vaginálny pôrod s viacerými komplikujúcimi diagnózami, najmenej jednou Šagkou, dlžka gravidity po 33. ukoncený týždeň, alebo s komplikujúcimi konteláciami

((minimálne 2 Dg v tabuľke O01-2 alebo minimálne 2 Dg v tabuľke O01-3 alebo 1 diagnóza v minimálne 2 z tabuliek O01-4, O01-2) a HDg nie je v O60-1 alebo diagnóza v tabuľke O01-1) a (HDg v tabuľke O02-1 alebo VDg v tabuľke O02-2) a OP-výk. iba z tabuľky O60-3 a (minimálne 2 Dg v tabuľke O01-2 alebo minimálne 2 Dg v tabuľke O01-3 alebo 1 diagnóza v minimálne 2 z tabuliek O01-4, O01-2) a HDg nie je v O60-1 a (min. 1 VDg v tabuľke O01-11 alebo min. 1 výk. v tabuľke O01-13)

DRG O60B Vaginálny pôrod s viacerými komplikujúcimi diagnózami, najmenej jednou Šagkou, gravidita dlhgia ako 33. ukoncený týgden, bez komplikujúcej kongtelácie, alebo tromboembólia pocas gestacného obdobia bez operaľ ného výkonu

(Minimálne 2 Dg v tabuke O01-2 alebo minimálne 2 Dg v tabuke O01-3 alebo 1 diagnóza v minimálne 2 z tabuliek O01-4, O01-2) a HDg nie je v O60-1 alebo diagnóza v tabuke O01-1

DRG O60C Vaginálny pôrod s Šagkou alebo stredne Šagkou komplikujúcou diagnózou

Min. 1 diagnóza v tabuke O60-2 a HDg nie je v O60-1

DRG O60D Vaginálny pôrod bez komplikujúcej diagnózy

Hlavná diagnóza O02-1

Pozri stranu 493.

Vedajgia diagnóza O02-2

Pozri stranu 494.

Diagnóza O01-1

Pozri stranu 487.

Diagnóza O01-2

Pozri stranu 487.

Diagnóza O01-3

Pozri stranu 489.

Diagnóza O01-4

Pozri stranu 490.

Hlavná diagnóza O60-1

O84.0	Pôrody pri viacplodovej gravidite,všetky spontánne

Diagnóza O01-11

Pozri stranu 492.

Diagnóza O60-2

D70.0	Vrodená agranulocytóza a neutropénia
D70.10	Agranulocytóza a neutrop.zapr.liek.s krit.f.do 4 dni
D70.11	Agranulocytóz a neutrop.zapr.liek.s krit.f.10 do 20 dní
D70.12	Agranulocytóz a neutrop.zapr.liek.s krit f.20 a viac dní
D70.13	Agranulocytóz a neutrop.zapr.liek.s krit.f.4 do7 dní
D70.14	Agranulocytóz a neutrop.zapr.liek.s krit.f.7 do10 dní
D70.18	Agranulocytóz a neutrop.zapr.liek.s i.priebehom
D70.19	Agranulocytóz a neutrop.zapr.liek.,b.n.
D70.3	Iná agranulocytóza
F00.0	Demencia pri Alzheimerovej chor.so skorým začiat.(typ 2)
F00.2	Demencia pri Alzheimerovej chor.,atypická/zmiešaná forma
F00.9	Demencia pri Alzheimerovej chorobe,b.n.
F01.0	Vaskulárna demencia s akútnym začiatkom
F01.1	Mnohoinfarktová demencia
F01.2	Subkortikálna vaskulárna demencia
F01.3	Zmiešaná kortikálna a subkortikálna vaskul.demencia
F01.8	Iná vaskulárna demencia
F01.9	Vaskulárna demencia,bližšie neurčená
F02.0	Demencia pri Pickovej chorobe (G31.0†)
F02.1	Demencia pri Creutzfeldtovej-Jakobovej chorobe
F02.2	Demencia pri Huntingtonovej chorobe (G10†)
F02.3	Demencia pri Parkinsonovej chorobe (G20.-†)
F02.4	Demencia pri chorobe HIV (B22†)
F03	Demencia,bližšie neurčená
F04	Org.amnestický synd.,nezapríč.alkoh./i.psychoakt.lát.
F05.0	Delírium bez demencie
F05.1	Delírium pri demencii
F05.8	Iné delírium
F05.9	Delírium,bližšie neurčené
F06.0	Organická halucinóza
F06.1	Organická katatonická porucha
F06.2	Organická porucha s bludmi [podobná schizofrénii]
F06.3	Organická afektívna porucha
F06.4	Organická úzkostná porucha
F06.5	Organická disociatívna porucha
F06.6	Emočná labilita [asténia] na organickom podklade
F07.0	Porucha osobnosti na organickom podklade
F10.0	Porucha psych.a správ.zapríč.užív.alkoholu:akút.intox.
F10.1	Porucha psych.a správ.zapríč.užív.alkoholu:škod.užív.
F10.2	Porucha psych.a správ.zapríč.užív.alkoholu:ynd.závisl.
F10.3	Porucha psych.a správ.zapríč.užív.alkoholu:abstin.synd.
F10.4	Porucha psych.a správ.zapríč.užív.alkoholu:ab.synd.s delír.

F10.5	Porucha psych.a správ.zapríč.užív.alkoholu:psych.por.
F10.6	Porucha psych.a správ. zapríč.užív.alkoholu:amne.synd.
F10.7	Porucha psych.a správ. zapríč.užív.alkoh.:rez.a nesk.psych.p.
F10.8	Iná porucha psychiky a správania zapríč.užív.alkoholu
F10.9	Porucha psych.a správ.zapríč.užív.alkoholu,b.n.
F11.0	Porucha psych.a správ.zapríč.užív.opiát.:akút.intox.
F11.1	Porucha psych.a správ.zapríč.užív.opiát.:škod.užív.
F11.2	Porucha psych.a správ.zapríč.užív.opiát.:synd.závisl.
F11.3	Porucha psych.a správ.zapríč.užív.opiát.:abstin.synd.
F11.4	Porucha psych.a správ.zapríč.užív.opiát.:ab.synd.s delír.
F11.5	Porucha psych.a správ.zapríč.užív.opiát.:psych.porucha
F11.6	Porucha psych.a správ.zapríč.užív.opiát.:amne.synd.
F11.7	Porucha psych.a správ.zapríč.užív.opiát.:rez.a nesk.psych.p.
F11.8	Iná porucha psych.a správ.zapríč.užív.opiátov
F11.9	Porucha psych.a správ.zapr.užív.opiát.,b.n.
F12.3	Porucha psych.a správ.zapríč.užív.kanab.:abstin.synd.
F12.4	Porucha psych.a správ.zapríč.užív.kanab.:ab.synd.s delír.
F12.5	Porucha psych.a správ.zapríč.užív.kanab.:psych.porucha
F12.6	Porucha psych.a správ.zapríč.užív.kanab.:amne.synd.
F12.7	Porucha psych.a správ.zapríč.užív.kanab.:rez.a nesk.psych.p.
F12.8	Iná porucha psych.a správ.,zapríč.užív.kanabinoidov
F12.9	Porucha psych.a správ.,zapríč.užív.kanab.,b.n.
F13.0	Porucha psych.a správ.zapríč.užív.sedat./hypno.:akút.intox.
F13.1	Porucha psych.a správ.zapríč.užív.sedat./hypno.:škod.užív.
F13.2	Porucha psych.a správ.zapríč.užív.sedat./hypno.:synd.závisl.
F13.3	Porucha psych.a správ.zapríč.užív.sedat./hypno.:abstin.synd.
F13.4	Porucha psych.a správ.zapr.užív.sedat./hypno.:ab.synd.s delír.
F13.5	Porucha psych.a správ.zapríč.užív.sedat./hypno.:psych.porucha
F13.6	Porucha psych.a správ.zapríč.užív.sedat./hypno.:amne.synd.
F13.7	Porucha psych.a správ.zapríč.užív.sed./hyp.:rez.a nesk.psych.p.
F13.8	Iná Porucha psych.a správ ,zapr.užív.sedat./hypno
F13.9	Porucha psych.a správ.zapr.užív.sedat./hypno.,b.n.
F14.0	Porucha psych.a správ.zapr.užív.kokaí.:akút.intox.
F14.1	Porucha psych.a správ.zapríč.užív.kokaí.:škod.užív.
F14.2	Porucha psych.a správ.zapríč.užív.kokaí.:synd.závisl.
F14.3	Porucha psych.a správ.zapríč.užív.kokaí.:bstin.synd.
F14.4	Porucha psych.a správ.zapríč.užív.kokaí.:ab.synd.s delír.
F14.5	Porucha psych.a správ.zapríč.užív.kokaí.:psych.porucha
F14.6	Porucha psych.a správ.zapríč.užív.kokaí.:amne.synd.
F14.7	Porucha psych.a správ.zapríč.užív.kokaí.:rez.a nesk.psych.p.
F14.8	Iná porucha psychiky a správ.zapríč.užív.kokaínu
F14.9	Porucha psych.a správ.zapríč.užív.kokaí.,bliž.neurč.
F15.0	Porucha psych.a správ.zapríč.užív.i.stim.vr.kof.:akút.intox.
F15.1	Porucha psych.a správ.zapríč.užív.i.stim.vr.kof.:škod.užív.
F15.2	Porucha psych.a správ.zapríč.užív.i.stim.vr.kof.:synd.závisl.
F15.3	Porucha psych.a správ.zapríč.užív.i.stim.vr.kof.:abstin.synd.
F15.4	Porucha psych.a správ.zapríč.užív.i.stim.vr.kof.:ab.synd.s del.
F15.5	Porucha psych.a správ.zapríč.užív.i.stim.vr.kof.:psych.porucha
F15.6	Porucha psych.a správ.zapríč.užív.i.stim.vr.kof.:amne.synd.
F15.7	Porucha psych.a správ.zapr.užíi.i.stim.vr.kof.:rez./nesk.psy.p.
F15.8	Iná porucha psych.a správ.zapríč.užív.i.stim.vr.kof.
F15.9	Porucha psych.a správ.zapríč.užív.i.stimul.vrát.kof.,b.n.
F16.0	Porucha psych.a správ.zapríč.užív.haluc.:akút.intox.
F16.1	Porucha psych.a správ.zapríč.užív.haluc.:škod.užív.
F16.2	Porucha psych.a správ.zapríč.užív.haluc.:synd.závisl.
F16.3	Porucha psych.a správ.zapríč.užív.haluc.:abstin.synd.
F16.4	Porucha psych.a správ.zapríč.užív.haluc.:ab.synd.s del.
F16.5	Porucha psych.a správ.zap,užív.haluc.:psych.porucha
F16.6	Porucha psych.a správ.zapríč.užív.haluc.:amne.synd.
F16.7	Porucha psych.a správ.zapríč.užív.haluc.:rez.a nesk.psy.p.
F16.8	Iná porucha psych.a správ.zapríč.užív.haluc.
F16.9	Porucha psych.a správ.zapríč.užív.haluc.,b.n.
F18.0	Porucha psych.a správ.zapríč.užív.prch.rozp.:akút.intox.
F18.1	Porucha psych.a správ.zapríč.užív.prch.rozp.:škod.užív.
F18.2	Porucha psych.a správ.zapríč.užív.prch.rozp.:synd.závisl.
F18.3	Porucha psych.a správ.zapríč.užív.prch.rozp.:abstin.synd.
F18.4	Porucha psych.a správ.zapríč.užív.prch.rozp.:abs.synd.s del.
F18.5	Porucha psych.a správ.zapríč.užív.prch.rozp.:psych.porucha
F18.6	Porucha psych.a správ.zapríč.užív.prch.rozp.:amne.synd.
F18.7	Porucha psych.a správ.zapr.uží.prch.rozp.:rezid./nesk.psych.p.
F18.8	Iná porucha psych.a správ.zapríč.užív.prchav.rozpúš.
F18.9	Porucha psych.a správ.zapríč.užív.prchav.rozpúš.,b.n.
F19.0	Porucha psych.a správ.zapríč.uží.drog,i.psych.l.:akút.intox.
F19.1	Porucha psych.a správ.zapríč.uží.drog,i.psych.l.:škod.užív.
F19.2	Porucha psych.a správ.zapríč.uží.drog,i.psych.l.:synd.závisl.
F19.3	Porucha psych.a správ.zapríč.uží.drog,i.psych.l.:abstin.synd.
F19.4	Porucha psych.a správ.zapří.uží.drog,i.psych.l.:abs.synd.s del
F19.5	Porucha psych.a správ.zapří.uží.drog,i.psych.l.:psych.porucha
F19.6	Porucha psych.a správ.zapríč.uží.drog,i.psych.l.:amne. synd.
F19.7	Porucha psych.a správ.zapr.už.dro,i.psych.l.:rez./nes.psych.p.
F19.8	Iná porucha psych.a správ.zapríč.užív.v.drog,i.psych.l.
F19.9	Porucha psych.a správ.zapríč.užív.v.drog,i.psych.l.,b.n.
F20.0	Paranoidná schizofrénia
F20.1	Hebefrénna schizofrénia
F20.2	Katatonická schizofrénia
F20.3	Nediferencovaná schizofrénia
F20.5	Reziduálna schizofrénia
F20.6	Jednoduchá schizofrénia
F20.8	Iná schizofrénia
F20.9	Schizofrénia, bližšie neurčená
F23.0	Akút.polymorfná psychotická por.bez prízn.schizofrénie
F23.1	Akút.polymorfná psychotická por.s prízn.schizofrénie
F23.2	Akútna psychotická porucha podobná schizofrénii
F23.3	Iné akútne psychotické poruchy s prevahou bludov
F23.8	Iné akútne a prechodné psychotické poruchy
F23.9	Akút.psychotická por.a prech.psychotická por.,b.n.
F25.0	Schizoafektívna porucha,manický typ
F25.1	Schizoafektívna porucha,depresívny typ
F25.2	Schizoafektívna porucha,zmiešaný typ
F25.8	Iná schizoafektívna porucha
F25.9	Schizoafektívna porucha, bližšie neurčená
F29	Neorganická psychóza,bližšie neurčená
F30.0	Hypománia
F30.1	Mánia bez psychotických príznakov
F30.2	Mánia s psychotickými príznakmi
F30.8	Iná manická epizóda
F30.9	Manická epizóda, bližšie neurčená
F31.0	Bipolárna afekt.porucha,terajš.hypomanická epizóda
F31.1	Bipolárna afekt.porucha,terajš.manic.epiz.bez psychot.príz.
F31.2	Bipolárna afekt.porucha,terajš.manic.epiz.s psychot.príz.
F31.4	Bipolárna afekt.porucha,terajš.epiz.ťaž.depre. b.psych.príz.
F31.5	Bipolárna afekt.porucha,terajš.epiz.ťaž.depre.s psych.príz.
F31.6	Bipolárna afekt.porucha,terajš.zmiešaná epizóda
F31.8	Iná bipolárna afektívna porucha
F31.9	Bipolárna afektívna porucha,bližšie neurčená
F32.2	Epizóda ťažkej depresie bez psychotických príznakov
F32.3	Epizóda ťažkej depresie s psychotickými príznakmi
F33.2	Recidivujúca depres.porucha,terajš.ťaž.epiz.bez psychot.príz.
F33.3	Recidivujúca depres.porucha,terajš.ťaž.epiz.s psychot.príz.
F33.8	Iná recidivujúca depresívna porucha
F33.9	Recidivujúca depresívna porucha,bližšie neurčená
F50.0	Mentálna anorexia
F50.1	Atypická mentálna anorexia
F50.2	Mentálna bulímia
F50.3	Atypická mentálna bulímia
F50.4	Prejedanie spojené s inými psychickými poruchami
F50.8	Iná porucha príjmu potravy
F50.9	Porucha príjmu potravy,bližšie neurčená
F84.0	Detský autizmus
F84.1	Atypický autizmus
F84.2	Rettov syndróm
F84.3	Iná detská dezintegračná porucha
F84.4	Hyperakt.por.spojená s duševnou zaost.a stereot.pohybmi
F84.5	Aspergerov syndróm
F84.8	Iná pervazívna vývinová porucha
F84.9	Pervazívná vývinová porucha, bližšie neurčená
G35.0	Roztrúsená skleróza,prvá manifestácia
G35.10	SM s relaps-remitujúcim prieb.,bez prejav.relapsu/progr.
G35.11	SM s relaps-remitujúcim prieb.,s prejav.relapsu/progr.
G35.20	SM s primár.progresívnym prieb.,bez prejav.relapsu/progr.

G35.21	SM s primár.progresívnym prieb.,s prejav.relapsu/progr.
G35.30	SM so sekund.progresívnym prieb.,bez prejav.relapsu/progr.
G35.31	SM so sekund.progresívnym prieb.,s prejav.elapsu/progr.
G35.9	Roztrúsená skleróza, bližšie neurčená
G40.00	Pseudo-Lennoxov syndróm
G40.01	Syndróm so sústavnými hrotmi a vlnami poč.pomalého spánku
G40.02	Benígna psychomotorická epilepsia
G40.08	Iná idiopatatická fok.epilepsia a epilept.synd.s fok.zač.zách.
G40.09	Lokal.idiopat.epi.a epileptický synd.s fok.zač.zách.,b.n.
G40.1	Lokal.sympt.epilepsia a epilept.synd.s jednod.fok.zách.
G40.2	Lokak.sympt.epilepsia a epilept.synd.s komplex.fok.zách.
G40.3	Generalizovaná idiopatická epilepsia a epileptický syndróm
G40.4	Iná generalizovaná epilepsia a epileptický syndróm
G40.5	Osobitný epileptický syndróm
G40.6	Záchvaty grand mal,bliž.neurč.so záchv./bez záchv. petit mal
G40.7	Záchvaty petit,bliž.neurč.bez záchvatov grand mal
G40.8	Iná epilepsia
G40.9	Epilepsia,bližšie neurčená
G41.0	Status epilepticus grand mal
G41.1	Status epilepticus petit mal
G41.2	Komplexný čiastkový epileptický stav
G41.8	Iný status epilepticus
G41.9	Status epilepticus,bližšie neurčený
O10.2	Predt.exist.hypert.chor.oblič.,kompl.grav.,pôr.a šeston.
O11	Pred.exi.art.hypert.,kompl.grav.,pôr.a šest.,s nas.preek.
O12.1	Gestačná proteinúria
O13	Gestačná artér.hypert.bez významnej proteinúrie
O14.0	Mierna a stredne ťažká preeklampsia
O14.1	Ťažká preeklampsia
O14.2	Syndróm HELLP
O14.9	Preeklampsia,bližšie neurčená
O15.0	Eklampsia v gravidite
O15.1	Eklampsia pri pôrode
O15.9	Eklampsia,časovo bližšie neurčená
O21.2	Neskoré vracanie v gravidite
O21.8	Iné vracanie,komplikujúce graviditu
O21.9	Vracanie počas gravidity,bližšie neurčené
O22.3	Hĺbková flebotrombóza v gravidite
O22.5	Trombóza mozgových žíl v gravidite
O22.8	Iné žilové choroby ako komplikácie v gravidite
O24.0	DM v gravidite predtým existuj.DM,typ 1
O24.1	DM v gravidite predtým existuj.DM,typ 2
O24.2	DM v gravidite predtým existuj.DM súvis.s podvýživou
O24.3	DM v gravidite predtým existuj.DM,b.n.
O24.4	Diabetes mellitus so vznikom v gravidite
O24.9	Diabetes mellitus v gravidite,bližšie neurčený
O26.6	Choroba pečene v gravidite,pri pôrode a v šestonedelí
O26.7	Sublux.symphysis ossis pubis v grav.,pri pôrode a v šeston.
O26.81	Choroba obličiek súvisiaca s graviditou
O29.0	Pľúcne komplikácie anestézie v gravidite
O29.1	Srdcové komplikácie anestézie v gravidite
O29.2	Komplikácie v CNS v spoj.s anestéziou v gavidite
O30.0	Gravidita s dvojčatami
O30.1	Gravidita s trojčatami
O30.2	Gravidita so štvorčatami
O30.8	Iná viacplodová gravidita
O30.9	Viacplodová gravidita,bližšie neurčená
O31.1	Pokračujúca gravidita po potrate jedného/viac.plodov
O31.2	Pokračujúca gravidita po vnútromat.smrti jedného/viac.plodov
O31.8	Iná kompl.špecifická pre viacplodovú graviditu
O32.5	Star.o mat.pre viacplod.grav.s nespr.nalie.a nespr.poloh.plod
O34.30	Star.o matku pri dĺž.kčka mater.p.10 mm/pri insuf.pot.vag.USG
O34.31	Starostlivosť o matku pri prolapse plodového vaku
O34.38	Star.o matku pri i.insuficiencii krčka maternice
O34.39	Star.o matku pri b.n.insuficiencii krčka maternice
O36.5	Starostlivosť o matku pre zníženú hmotnosť plodu
O40	Polyhydramnion
O41.0	Oligohydramnion
O42.11	Predčasné puknutie plod.obalov,zač.pôr.činn.po 1-7dňoch
O42.12	Predčasné puknutie plod.obalov,zač.pôr.činn.po viac ako 7d.
O44.00	Nízko uložená placenta bez krvácania
O44.01	Placenta praevia bez krvácania
O44.10	Nízko uložená placenta s prebiehajúcim krvácaním
O44.11	Placenta praevia s prebiehajúcim krvácaním
O45.0	Predčasné odlupovanie placenty s poruchou koagulácie
O46.0	Krvácanie pred pôrodom s poruchou zrážanlivosti
O60.1	Predčasná pôrodná činnosť s predčasným pôrodom
O60.2	Predčasná pôrodná činnosť s pôrodom v termíne
O60.3	Predčasný pôrod bez spontánnej pôrodnej činnosti
O61.0	Neúspešná lieková indukcia pôrodnej činnosti
O62.0	Primárne slabá pôrodná činnosť
O67.0	Krvácanie pri pôrode s poruchou koagulácie
O67.8	Iné krvácanie pri pôrode
O67.9	Krvácanie pri pôrode,bližšie neurčené
O70.2	Natrhnutie hrádze 3.stupňa pri pôrode
O70.3	Natrhnutie hrádze 4.stupňa pri pôrode
O71.6	Poškodenie panvových kĺbov a väzov pri pôrode
O72.1	Iné krvácanie bezprostredne po pôrode
O74.0	Aspiračná pneumónia zapríč.anestéziou počas pôr.č. a pôrodu
O74.1	Iné pľúcne kompl.anestézie počas pôrod čin.a pôrodu
O74.2	Srdcové kompl.anestézie počas pôrod.čin.a pôrodu
O74.3	Komplik.CNS s spojení s anestéziuo počas pôrod čin.
O74.4	Toxická reakcia na lokálnu anestéziu počas pôr.čin.a pôrodu
O74.5	Bolesť hlavy,zapr.spinál.a epidurál.anest.počas pôr.čin.a pôr.
O74.6	Iné kompl.spinál.a epidurál.anestézie počas pôr.čin.a pôrodu
O74.7	Neúspešná/sťažená intubácia počas pôr.čin.a pôrodu
O74.8	Iné komplik.anestézie počas pôr.čin.a pôrodu
O74.9	Komplik.anestézie počas pôr.čin.a pôrodu,b.n.
O75.1	Šok počas pôrodnej činnosti,po nej a po pôrode
O75.4	Iná komplikácia pôrodníckych operácií a výkonov
O75.6	Protrahovaný pôrod po spont./bliž.neurč.puknutí plod.blán
O85	Puerperálna sepsa
O86.0	Infekcia pôrodníckej operačnej rany
O89.0	Pľúcne komplikácie anestézie v šestonedelí
O90.0	Dehiscencia rany po cisárskom reze
O90.1	Dehiscencia pôrodníckej rany hrádze
O90.3	Kardiomyopatia v šestonedelí
Z37.2	Dvojčatá, živonarodené
Z37.3	Dvojčatá, jedno živonarodené, jedno mŕtvonarodené
Z37.4	Dvojčatá, mŕtvonarodené
Z37.5	Iný viacpočetný pôrod, všetky deti živonarodené
Z37.6	Iný viacpočetný pôrod, niektoré deti živonarodené
Z37.7	Iný viacpočetný pôrod, všetky deti mŕtvonarodené

Výkon O60-3

13q02	Biopsia s incíziou pošvy
13q03	Biopsia s incíziou vulvy
13q04	Biopsia s incíziou ženského perinea
5q620.1	Excízia z pošvy
5q691	Kolpost.intersex.malf.,Prader IV.aV.s uz.sin-vag./uretrov.fist
5q692	Kolpost.pri intersex.malf.,Prader IV. a V.,plast.pošv.vchodu
5q693	Kolpostómia pri parc.aplázii distálnej č.pošvy
5q720.1	Excízia vulvy
5q721	Elektrodiatermok.al.kryochir.zásah v obl.pošvy/vulvy
5q742	Skinning vulvektómia
5q790	Operácia synechií vulvy

Výkon O01-13

Pozri stranu 493.

ADRG O61 Hospitalizácia po pôrode alebo potrate bez operaľ ného výkonu

Min. 1 HDg v tabuľ ke O04-1 alebo VDg v tabuľ ke O04-2 a min. 1 HDg v tabuľ ke O04-3

DRG O61Z Hospitalizácia po pôrode alebo potrate bez operaľ ného výkonu

Diagnóza O04-1

Pozri stranu 496.

Vedľ ajġia diagnóza O04-2

Pozri stranu 497.

Diagnóza O04-3

Pozri stranu 497.

ADRG O62 Hroziaci potrat

HDg v tabuľ ke O62-1

DRG O62Z Hroziaci potrat

Hlavná diagnóza O62-1

O20.0	Hroziaci potrat (abortus imminens)	O20.9	Krvácanie vo včasnej gravidite,bližšie neurčené
O20.8	Iné krvácanie vo včasnej gravidite		

ADRG O63 Potrat bez dilatácie a kyretáġe, aspiracnej kyretáġe alebo otvorenia maternice

HDg v tabuľ ke O40-1

DRG O63Z Potrat bez dilatácie a kyretáġe, aspiracnej kyretáġe alebo otvorenia maternice

Hlavná diagnóza O40-1

Pozri stranu 500.

ADRG O64 Frustné pôrodné bolesti

HDg v tabuľ ke O64-1

DRG O64A Frustné pôrodné bolesti, viac ako jeden oġetrovací deŔ

Oġetrovacia doba > 1 d.

DRG O64B Frustné pôrodné bolesti, jeden oġetrovací deŔ

Hlavná diagnóza O64-1

O47.0	Falošná pôr.činnosť pred ukonč.37.týž.gravidity	O61.8	Iná neúspešná indukcia pôrodnej činnosti
O47.1	Falošná pôr.činnosť po ukonč. 37.týž.gravidity a neskôr	O61.9	Neúspešná indukcia pôrod.činnosti,b.n.
O60.0	Predčasná pôrodná činnosť bez pôrodu		

O62.2	Iná slabá pôrodná činnosť
O62.8	Iná porucha pôrodnej činnosti
O62.9	Porucha pôrodnej činnosti,bližšie neurčená

ADRG O65 Iná predpôrodná hospitalizácia

Min. 1 HDg v tabuľke O65-1

DRG O65A Iná predpôrodná hospitalizácia s veľmi ťažkými alebo ťažkými CC alebo komplexná diagnóza, dĺžka gravidity 20-33 ukončených týždnov

(PCCL > 2 alebo diagnóza v tabuľke O65-2) a VDg v tabuľke O65-3

DRG O65B Iná predpôrodná hospitalizácia s veľmi ťažkými alebo ťažkými CC alebo komplexná diagnóza, dĺžka gravidity do 19 ukonč.t. resp. viac ako 33 ukonč.t., alebo bez veľmi ťažkých alebo ťažkých CC, bez komplexnej diagnózy, 26 až 33 ukončených týždnov

PCCL > 2 alebo diagnóza v tabuľke O65-2 alebo VDg v tabuľke O01-7

DRG O65C Iná predpôrodná hospitalizácia bez veľmi ťažkých alebo ťažkých CC, bez komplexnej diagnózy, dĺžka gravidity do 26 ukončených týždnov alebo viac ako 33 ukončených týždnov

Diagnóza O65-1

O10.0	Predt.exist.prim.artér.hypert.,kompl.grav.,pôr.a šeston.
O10.1	Predt.exist.hypert.chor.srdca,kompl.grav.,pôr.a šeston.
O10.2	Predt.exist.hypert.chor.oblič.,kompl.grav.,pôr.a šeston.
O10.3	Pred.exi.hypert.chor.srd.a oblič.,kompl.grav.,pôr.a šest.
O10.4	Predt.exist.sek.artér.hypert.,kompl.grav.,pôr.a šeston.
O10.9	Predt.exist.artér.hypert.,kompl.grav.,pôr.a šeston.,b.n.
O11	Pred.exi.art.hypert.,kompl.grav.,pôr.a šest.,s nas.preek.
O12.0	Gestačné opuchy
O12.1	Gestačná proteinúria
O12.2	Gestačné opuchy s proteinúriou
O13	Gestačná artér.hypert.bez významnej proteinúrie
O14.0	Mierna a stredne ťažká preeklampsia
O14.1	Ťažká preeklampsia
O14.2	Syndróm HELLP
O14.9	Preeklampsia,bližšie neurčená
O15.0	Eklampsia v gravidite
O15.9	Eklampsia,časovo bližšie neurčená
O16	Artériová hypertenzia matky,bližšie neurčená
O21.0	Hyperemesis gravidarum mierneho stupňa
O21.1	Hyperemesis gravidarum s poruchou vnút.prostredia
O21.2	Neskoré vracanie v gravidite
O21.8	Iné vracanie,komplikujúce graviditu
O21.9	Vracanie počas gravidity,bližšie neurčené
O22.0	Varixy dolných končatín v gravidite
O22.1	Varixy pohlavných orgánov v gravidite
O22.2	Povrchová tromboflebitída v gravidite
O22.3	Hĺbková flebotrombóza v gravidite
O22.4	Hemoroidy v gravidite
O22.5	Trombóza mozgových žíl v gravidite
O22.8	Iné žilové choroby ako komplikácie v gravidite
O22.9	Žilová choroba ako komplikácia v gravidite,b.n.
O23.0	Infekcia obličiek v gravidite
O23.1	Infekcia močového mechúra v gravidite
O23.2	Infekcia močovej rúry v gravidite
O23.3	Infekcia iných častí močovej sústavy v gravidite
O23.4	Infekcia moč.sústavy v gravidite,b.n.
O23.5	Infekcia pohlavných orgánov v gravidite
O23.9	Iná a bliž.neu.infekcia močovopohl.org.v grav.
O24.0	DM v gravidite predtým existuj.DM,typ 1
O24.1	DM v gravidite predtým existuj.DM,typ 2
O24.2	DM v gravidite predtým existuj.DM súvis.s podvýživou
O24.3	DM v gravidite predtým existuj.DM,b.n.
O24.4	Diabetes mellitus so vznikom v gravidite
O24.9	Diabetes mellitus v gravidite,bližšie neurčený
O25	Podvýživa v gravidite
O26.0	Nadmerný hmotnostný prírastok v gravidite
O26.1	Malý hmotnostný prírastok v gravidite
O26.2	Starost.o gravidnú ženu pri habituálnom potrácaní
O26.3	Ponechané vnútromat.antikoncepčné teliesko v grav.
O26.4	Herpes gestationis
O26.5	Syndróm artériovej hypotenzie matky
O26.6	Choroba pečene v gravidite,pri pôrode a v šestonedelí
O26.7	Sublux.symphysis ossis pubis v grav.,pri pôrode a v šeston.
O26.81	Choroba obličiek súvisiaca s graviditou
O26.82	Syndróm karpálneho tunela počas gravidity
O26.83	Periférna neuritída počas gravidity
O26.88	Iné stavy súvisiace s graviditou,bližšie určené
O26.9	Stav súvisiaci s graviditou,bližšie neurčený
O28.0	Abnorm.hematol.nález v prenat.skríningu matky
O28.1	Abnorm.biochem.nález v prenat.skríningu matky
O28.2	Abnorm.cytolog.nález v prenat.skríningu matky
O28.3	Abnorm.UZV nález v prenat.skríningu matky
O28.4	Abnorm.rádiolog.nález v prenat.skríningu matky
O28.5	Abnorm.chromoz.a genetic.nález v prenat.skríningu matky
O28.8	Iný abnormálny nález v prenatálnom skríningu matky
O28.9	Abnorm.nález v prenat.skríningu matky,b.n.
O29.0	Pľúcne komplikácie anestézie v gravidite
O29.1	Srdcové komplikácie anestézie v gravidite
O29.2	Komplikácie v CNS v spoj.s anestéziou v gavidite
O29.3	Toxická reakcia na lokálnu anestéziu v gravidite
O29.4	Bolesť hlavy,po spinál.a epidurál.anest.v grav.
O29.5	Iná komplikácia spinál.a epidurál.anestézie v grav.
O29.6	Neúspešná alebo sťažená intubácia v gravidite
O29.8	Iné komplikácie anestézie v gravidite
O29.9	Komplikácia anestézie v gravidite,bližšie neurčená
O30.0	Gravidita s dvojčatami
O30.1	Gravidita s trojčatami
O30.2	Gravidita so štvorčatami
O30.8	Iná viacplodová gravidita
O30.9	Viacplodová gravidita,bližšie neurčená
O31.0	Fetus papyraceus
O31.1	Pokračujúca gravidita po potrate jedného/viac.plodov
O31.2	Pokračujúca gravidita po vnútromat.smrti jedného/viac.plodov
O31.8	Iná kompl.špecifická pre viacplodovú graviditu
O32.0	Starostlivosť o matku pre nestabilnú polohu plodu
O32.1	Starostl.o matku pre naliehanie plodu panv.koncom
O32.2	Starostl.o matku pre priečna a šikmá polohu plodu
O32.3	Star.o mat.pre tvár.a čel.polohu plod.a pri nalieh.plod.brad.

O32.4	Star.o matku pre veľká hlavička plodu v termíne
O32.5	Star.o mat.pre viacplod.grav.s nespr.nalie.a nespr.poloh.plod
O32.6	Star.o matku pre súčasné nespráv.nalieh a nespráv.poloh.plodu
O32.8	Star.o matku pre iné nespr.naliehanie/nespr.poloha plodu
O32.9	Star.o matku pre iné nepravid.naliehanie/nespr.polo.plodu,b.n.
O33.0	Star.o mat.pre nepomer medzi plodom a panv.,zapr.def.panv.k.
O33.1	Star.o mat.pre nepomer medzi plod.a panv.zapr.celk.zúž.panva
O33.2	Star.o mat.pre nepomer medzi plod.a panv.zapr.zúž.panv.vch.
O33.3	Star.o mat.pre nepomer medzi plod.a panv.zapr.zúž.panv.vých.
O33.4	Star.o mat.pre nep.medzi plod.a panv.,zapr.rozl.pr.matka/plod
O33.5	Star.o matku pre nepom.medzi plod.a panv.,zapr.nezvy.veľ.plod.
O33.6	Star.o matku pre nepom.medzi plod.a panv.,zapr.hydrocefus pl.
O33.7	Star.o mat. pre nepom.medzi plod.a panv.,zapr.i.abnormal.pl.
O33.8	Star.o matku pre nepom.medzi plod.a panv.z i.príčin
O33.9	Star.o matku pre nepom.medzi plod.a panvou,b.n.
O34.0	Starostlivosť o matku pre vrodenú chybu maternice
O34.1	Starostlivosť o matku pre nádor tela maternice
O34.2	Star.o matku jazvu na maternici po predchádz.chir.výk.
O34.30	Star.o matku pri dĺž.kčka mater.p.10 mm/pri insuf.pot.vag.USG
O34.31	Starostlivosť o matku pri prolapse plodového vaku
O34.38	Star.o matku pri i.insuficiencii krčka maternice
O34.39	Star.o matku pri b.n.insuficiencii krčka maternice
O34.4	Star.o matku pre iné abnor.krčka maternice
O34.5	Star.o matku pre Iné abnor.gravidnej maternice
O34.6	Starostlivosť o matku pre abnormalitu pošvy
O34.7	Star.o matku pre abnor.vulvy a hrádze
O34.8	Star.o matku pre i.abnormal.panv.org.
O34.9	Star.o matku pre abnormal.panv.org.,b.n.
O35.0	Star.o matku pre(susp.)výv.chybu CNS plodu
O35.1	Star.o matku pre(susp.)chromozómovú anomáliu plodu
O35.2	Star.o matku pre(susp.)dedičnú chorobu plodu
O35.3	Star.o matku pre(susp.)pošk.plodu vír.chor.matky
O35.4	Star.o matku pre(susp.)pošk.plodu alkoholom
O35.5	Star.o matku pre(susp.)pošk.plodu liekom/drogou
O35.6	Star.o matku pre(susp.)pošk.plodu žiarením
O35.7	Star.o matku pre(susp.)pošk.plodu iným lekár.výkon.
O35.8	Star.o matku-inú (susp.)abn.a (susp.)pošk.plodu
O35.9	Star.o matku pre(susp.)b.n.abn.a (susp.)pošk.plodu
O36.0	Star.o matku pre izoimunizáciu v systéme Rh
O36.1	Starostlivosť o matku pre inú izoimunizáciu
O36.2	Starostlivosť o matku pre fetálny hydrops
O36.3	Starostlivosť o matku pre príznaky hypoxie plodu
O36.4	Star.o matku pre vnútromaternicovú smrť plodu
O36.5	Starostlivosť o matku pre zníženú hmotnosť plodu
O36.6	Starostlivosť o matku pre nadmernú hmotnosť plodu
O36.7	Starost.o matku pre abdom.grav.so živým plodu
O36.8	Starost.o matku pre i.problémy plodu,b.u.
O36.9	Starost.o matku pre problémy plodu,b.n.
O40	Polyhydramnion
O41.0	Oligohydramnion
O41.1	Infekcia plodového vaku a plodových obalov
O41.8	Iné poruchy plodovej vody a obalov,bližšie určené
O41.9	Poruchy plodovej vody a obalov,bližšie neurčené
O42.0	Predčasné puknutie plod.obalov,zač.pôr.čin.do 24hod.
O42.11	Predčasné puknutie plod.obalov,zač.pôr.činn.po 1-7dňoch
O42.12	Predčasné puknutie plod.obalov,zač.pôr.činn.po viac ako 7d.
O42.2	Predčasné puknutie plod.obalov,pôrododdialený liečbou
O42.9	Predčasné pukn. plod.obalov,b.n.
O43.0	Syndróm placentárnej transfúzie
O43.1	Malformácia placenty
O43.8	Iná porucha placenty
O43.9	Porucha placenty,bližšie neurčená
O44.00	Nízko uložená placenta bez krvácania
O44.01	Placenta praevia bez krvácania
O44.10	Nízko uložená placenta s prebiehajúcim krvácaním
O44.11	Placenta praevia s prebiehajúcim krvácaním
O45.0	Predčasné odlupovanie placenty s poruchou koagulácie
O45.8	Iné predčasné odlupovanie placenty
O45.9	Predčasné odlupovanie placenty,bližšie neurčené
O46.0	Krvácanie pred pôrodom s poruchou zrážanlivosti
O46.8	Iné krvácanie pred pôrodom
O46.9	Krvácanie pred pôrodom, bližšie neurčené
O48	Predĺžená gravidita
O61.0	Neúspešná lieková indukcia pôrodnej činnosti
O62.0	Primárne slabá pôrodná činnosť
O71.0	Ruptúra maternice pred začiatkom pôrodnej činnosti
O98.0	TBC,kompl.graviditu,pôrod a šestonedelie
O98.1	Syfilis,kompl.graviditu,pôrod a šestonedelie
O98.2	Kvapavka,kompl.graviditu,pôrod a šestonedelie
O98.3	Iná infcia s prevaž.pohl.spôs.pren.,kompl.grav.,pôr.a šesto.
O98.4	Vír.hepatitída,kompl.grav.,pôrod a šeston.
O98.5	Iná vírus.choroba,kompl.grav.,pôrod a šeston.
O98.6	Prvoková choroba,kompl.grav.pôrod a šeston.
O98.7	Choroba HIV,kompl. graviditu,pôrod a šestonedelie
O98.8	Iná infekč.a parazit.chor.matky,kompl.grav.pôrod a šeston.
O98.9	Infekč.a parazit.chor.matky,kompl.grav.pôrod a šeston. b.n.
O99.0	Anémia,komplikujúca graviditu,pôrod a šestonedelie
O99.1	Iné chor.krvi a krvotv.,urč.por.imun.,kompl.grav.pôr.šesto.
O99.2	Endokrin.nutričné a metabol.chor.kompl.grav.pôr.a šesto.
O99.3	Duševná choroba a chor.nervov.súst.kompl.grav.pôr.a šesto.
O99.4	Choroba obeh.súst.kompl.grav,pôrod a šeston.
O99.5	Choroba dých.súst.kompl.grav.pôrod a šeston.
O99.6	Choroba tráv.súst.kompl.grav.pôrod a šeston.
O99.7	Choroba kože a podkož.tkan.kompl.grav.pôrod a šeston.
O99.8	Iné choroby a stavy komplikujúci grav.pôrod a šeston.b.u.
Z36.0	Prenatálny skríning chromozómových anomálií
Z36.1	Prenatál.skrín.na zvýšenú hodnotu alfafetoproteínu
Z36.2	Iný prenatálny skríning, založený na amniocentéze
Z36.3	Prenatál.skrín. malformácií UZV a i.fyzik.metódami
Z36.4	Prenatál.skrín. spomalenia rastu plodu UZV a i.fyzik.met.
Z36.5	Prenatálny skríning izoimunizácie
Z36.8	Iný prenatálny skríning
Z36.9	Prenatálny skríning, bližšie neurčený

Diagnóza O65-2

O22.3	Hĺbková flebotrombóza v gravidite
O22.5	Trombóza mozgových žíl v gravidite
O30.0	Gravidita s dvojčatami
O30.1	Gravidita s trojčatami
O30.2	Gravidita so štvorčatami
O31.2	Pokračujúca gravidita po vnútromat.smrti jedného/viac.plodov
O34.0	Starostlivosť o matku pre vrodenú chybu maternice
O34.1	Starostlivosť o matku pre nádor tela maternice
O34.30	Star.o matku pri dĺž.kčka mater.p.10 mm/pri insuf.pot.vag.USG
O36.0	Star.o matku pre izoimunizáciu v systéme Rh
O43.0	Syndróm placentárnej transfúzie
O44.11	Placenta praevia s prebiehajúcim krvácaním

Vedľajšia diagnóza O65-3

O09.3	Trvanie gravidity od začat.20.po ukonč.25.týž.
O09.4	Trvanie gravidity od začat.26.po ukonč.33.týž.

Vedľajšia diagnóza O01-7

Pozri stranu 490.

ADRG 962 Neprípustná pôrodnícka kombinácia diagnóz

HDg v tabuľke O60-1 a (min. 1 VDg v tabuľke 962-1 alebo min. 1 výk. v tabuľke 962-3) alebo VDg v tabuľke O60-1 alebo diagnóza v tabuľke 962-2 a žiadny GENOR

DRG 962Z Neprípustná pôrodnícka kombinácia diagnóz

Hlavná diagnóza O60-1

Pozri stranu 501.

Diagnóza 962-1

O00.0	Abdominálna gravidita
O00.1	Tubárna gravidita
O00.2	Ovários gravidita
O00.8	Iná mimomaternicová gravidita
O00.9	Mimomaternicová gravidita,bližšie neurčená
O01.0	Klasická mola hydatidosa
O01.1	Nekompletná a parciálna mola hydatidosa
O01.9	Mola hydatidosa,bližšie neurčená
O02.0	Poškodené plodové vajce a nehydatidová mola
O02.1	Missed abortion (zadržaný potrat)
O02.8	Iný abnormálny výtvor počatia,bližšie určený
O02.9	Abnormálny výtvor počatia,bližšie neurčený
O03.0	Spont.potrat:nekomplet.potrat,kompl.infekc.pohl.a panv.org.
O03.1	Spont.potrat:nekomplet.potrat,kompl.oneskor./nadmer.krvác.
O03.2	Spont.potrat:nekomplet.potrat,komplikovaný embóliou
O03.3	Spont.potrat:nekomplet.potrat s i.a bliž.neurč.kompl.
O03.4	Spont.potrat:nekomplet.potrat bez kompl.
O03.5	Spont.potrat:komplet./bliž.n.potrat,kompl.inf.pohl.a panv.org.
O03.6	Spont.potrat:komplet./bliž.n.potrat,kompl.oneskor./nadm.krvác.
O03.7	Spont.potrat:komplet./bliž.neurč.potrat,kompl.embóliou
O03.8	Spont.potrat:komplet./bliž.neurč.potrat s i.a bliž.neur.kompl.
O03.9	Spont.potrat:komplet./bliž.n.eurč.potrat bez kompl.
O04.0	Lek.potrat:nekomplet.potrat,kompl.infek.pohlav.a panv.org.
O04.1	Lek.potrat:nekomplet.potrat,kompl.oneskor./nadmer.krvác.
O04.2	Lek.potrat:nekomplet.potrat,komplikovaný embóliou
O04.3	Lek.potrat:nekomplet.potrat s i.a bliž.neurč.kompl.
O04.4	Lekársky potrat:nekompletný potrat bez komplikácií
O04.5	Lek.potrat:komplet./bliž.neu.potrat,kompl.inf.pohl.a panv.org.
O04.6	Lek.potrat:komplet./bliž.n.potrat,kompl.oneskor./nadmer.krvác.
O04.7	Lek.potrat:komplet./bliž.neurč.potrat,kompl.embóliou
O04.8	Lek.potrat:komplet./bliž.neur.potrat s i.a b.n.kompl.
O04.9	Lek.potrat:komplet./bliž.neur.potrat bez kompl.
O05.0	Iný potrat:nekomplet.potrat,kompl.inf.pohl.a panv.org.
O05.1	Iný potrat:nekomplet.potrat,kompl.oneskor./nadmer.krvác.
O05.2	Iný potrat:nekomplet.potrat,kompl.embóliou
O05.3	Iný potrat:nekomplet.potrat s i.a bliž.neurč.kompl.
O05.4	Iný potrat: nekompletný potrat bez komplikácií
O05.5	Iný potrat:komplet./bliž.neu.potrat,kompl.inf.pohl.a panv.org.
O05.6	Iný potrat:komplet./bliž.n.potrat,kompl.oneskor./nadmer.krvác.
O05.7	Iný potrat:komplet./bliž.neurč.potrat,kompl.embóliou
O05.8	Iný potrat:komplet./bliž.neurč.potrat s i.a b.n.kompl.
O05.9	Iný potrat:komplet./bliž.neurč.potrat bez kompl.
O06.0	Potrat,bliž.neurč:nekomplet.potrat,kompl.inf.pohl.a panv.org.
O06.1	Potrat,bliž.neu.:nekomplet.potrat,kompl.oneskor./nadmer.krvác.
O06.2	Potrat,bliž.neurč:nekomplet.potrat,kompl.embóliou
O06.3	Potrat,bliž.neurč:nekomplet.potrat s i.a b.n.kompl.
O06.4	Potrat,bliž.neurč:neúplný potrat bez kompl.
O06.5	Potrat,bliž.n.:komplet./bliž.n.pot.kompl.inf.pohl.a panv.org.
O06.6	Potrat,bliž.n.:komplet./bli.n.pot.kompl.oneskor./nadmer.krvác.
O06.7	Potrat,bliž.neurč:komplet./bliž.neurč.potrat,kompl.embóliou
O06.8	Potrat,bliž.neurč:komplet./bliž.neurč.potrat s i.a b.n.kompl.
O06.9	Potrat,bliž.neurč:.komplet./bliž.neurč.potrat bez kompl.
O07.0	Neúsp.lek.pokus o potrat,kompl.inf.pohl.a panv.org.
O07.1	Neúsp.lek.pokus o potrat,kompl.oneskor./nadmer.krvác.
O07.2	Neúsp.lek.pokus o potrat,kompl. .embóliou
O07.3	Neúsp.lek.pokus o potrat s i.a bliž.neur.kompl.
O07.4	Neúspešný lekársky pokus o potrat bez komplikácií
O07.5	Iný a bliž.neu.neús.pokus o potrat,kompl.inf.pohl.a panv.org.
O07.6	Iný a bliž.neu.neús.pokus o potrat,kompl.oneskor./nadm.krvác.
O07.7	Iný a bliž.neurč.neús.pokus o potrat,kompl.embóliou
O07.8	Iný a bliž.neurč.neús.pokus o potrat s i.a b.n.kompl.
O07.9	Iný a bliž.neurč.neús.pokus o potrat bez kompl.
O08.0	Infekcia pohlav.a panv.org.po potrate,mimomat.gr.a gr.s MH
O08.1	Onesk./nadm.krvác.po potr,mimomat.gr.a grav.s malou hydati.
O08.2	Embólia po potrate,mimomat.grav.a grav.s molou hydatidosa
O08.3	Šok po potrate,mimomat.grav.a grav.s molou hydatidosa
O08.4	Zlyháv.obličiek po potrate,mimomat.grav.a grav.s mal hydati.
O08.5	Metabické poruchy po potrate,mimomat.gr.a gr.s mal.hydati.
O08.6	Pošk.panv.org.a tk.po potr,mimomat.gr.a grav.s malou hydati.
O08.7	Iné žil.kompl.po potrate,mimomat.grav.a grav.s malou hydati.
O08.8	Iné kompl.po potrate,mimomat.grav.a grav.s molou hydatid.
O08.9	Kompl.po potrate,mimomat.grav.a grav.s molou hydatid.b.n.
O10.0	Predt.exist.prim.artér.hypert.,kompl.grav.,pôr.a šeston.
O10.1	Predt.exist.hypert.chor.srdca,kompl.grav.,pôr.a šeston.
O10.2	Predt.exist.hypert.chor.oblič.,kompl.grav.,pôr.a šeston.
O10.3	Pred.exi.hypert.chor.srd.a oblič.,kompl.grav.,pôr.a šest.
O10.4	Predt.exist.sek.artér.hypert.,kompl.grav.,pôr.a šeston.
O10.9	Predt.exist.artér.hypert.,kompl.grav.,pôr.a šeston.,b.n.
O11	Pred.exi.art.hypert.,kompl.grav.,pôr.a šest.,s nas.preek.
O12.0	Gestačné opuchy
O12.1	Gestačná proteinúria
O12.2	Gestačné opuchy s proteinúriou
O13	Gestačná artér.hypert.bez významnej proteinúrie
O14.0	Mierna a stredne ťažká preeklampsia
O14.1	Ťažká preeklampsia
O14.2	Syndróm HELLP
O14.9	Preeklampsia,bližšie neurčená
O15.0	Eklampsia v gravidite
O15.1	Eklampsia pri pôrode
O15.2	Eklampsia v šestonedelí
O15.9	Eklampsia,časovo bližšie neurčená
O16	Artériová hypertenzia matky,bližšie neurčená
O20.0	Hroziaci potrat (abortus imminens)
O20.8	Iné krvácanie vo včasnej gravidite
O20.9	Krvácanie vo včasnej gravidite,bližšie neurčené
O21.0	Hyperemesis gravidarum mierneho stupňa
O21.1	Hyperemesis gravidarum s poruchou vnút.prostredia
O21.2	Neskoré vracanie v gravidite
O21.8	Iné vracanie,komplikujúce graviditu
O21.9	Vracanie počas gravidity,bližšie neurčené
O22.0	Varixy dolných končatín v gravidite
O22.1	Varixy pohlavných orgánov v gravidite
O22.2	Povrchová tromboflebitída v gravidite
O22.3	Hĺbková flebotrombóza v gravidite
O22.4	Hemoroidy v gravidite
O22.5	Trombóza mozgových žíl v gravidite
O22.8	Iné žilové choroby ako komplikácie v gravidite
O22.9	Žilová choroba ako komplikácia v gravidite,b.n.
O23.0	Infekcia obličiek v gravidite
O23.1	Infekcia močového mechúra v gravidite

O23.2	Infekcia močovej rúry v gravidite
O23.3	Infekcia iných častí močovej sústavy v gravidite
O23.4	Infekcia moč.sústavy v gravidite,b.n.
O23.5	Infekcia pohlavných orgánov v gravidite
O23.9	Iná a bliž.neu.infekcia močovopohl.org.v grav.
O24.0	DM v gravidite predtým existuj.DM,typ 1
O24.1	DM v gravidite predtým existuj.DM,typ 2
O24.2	DM v gravidite predtým existuj.DM súvis.s podvýživou
O24.3	DM v gravidite predtým existuj.DM,b.n.
O24.4	Diabetes mellitus so vznikom v gravidite
O24.9	Diabetes mellitus v gravidite,bližšie neurčený
O25	Podvýživa v gravidite
O26.0	Nadmerný hmotnostný prírastok v gravidite
O26.1	Malý hmotnostný prírastok v gravidite
O26.2	Starost.o gravidnú ženu pri habituálnom potrácaní
O26.3	Ponechané vnútromat.antikoncepčné teliesko v grav.
O26.4	Herpes gestationis
O26.5	Syndróm artériovej hypotenzie matky
O26.6	Choroba pečene v gravidite,pri pôrode a v šestonedelí
O26.7	Sublux.symphysis ossis pubis v grav.,pri pôrode a v šeston.
O26.81	Choroba obličiek súvisiaca s graviditou
O26.82	Syndróm karpálneho tunela počas gravidity
O26.83	Periférna neuritída počas gravidity
O26.88	Iné stavy súvisiace s graviditou,bližšie určené
O26.9	Stav súvisiaci s graviditou,bližšie neurčený
O28.0	Abnorm.hematol.nález v prenat.skríningu matky
O28.1	Abnorm.biochem.nález v prenat.skríningu matky
O28.2	Abnorm.cytolog.nález v prenat.skríningu matky
O28.3	Abnorm.UZV nález v prenat.skríningu matky
O28.4	Abnorm.rádiolog.nález v prenat.skríningu matky
O28.5	Abnorm.chromoz.a genetic.nález v prenat.skríningu matky
O28.8	Iný abnormálny nález v prenatálnom skríningu matky
O28.9	Abnorm.nález v prenat.skríningu matky,b.n.
O29.0	Pľúcne komplikácie anestézie v gravidite
O29.1	Srdcové komplikácie anestézie v gravidite
O29.2	Komplikácie v CNS v spoj.s anestéziou v gavidite
O29.3	Toxická reakcia na lokálnu anestéziu v gravidite
O29.4	Bolesť hlavy,po spinál.a epidurál.anest.v grav.
O29.5	Iná komplikácia spinál.a epidurál.anestézie v grav.
O29.6	Neúspešná alebo sťažená intubácia v gravidite
O29.8	Iné komplikácie anestézie v gravidite
O29.9	Komplikácia anestézie v gravidite,bližšie neurčená
O30.0	Gravidita s dvojčatami
O30.1	Gravidita s trojčatami
O30.2	Gravidita so štvorčatami
O30.8	Iná viacplodová gravidita
O30.9	Viacplodová gravidita,bližšie neurčená
O31.0	Fetus papyraceus
O31.1	Pokračujúca gravidita po potrate jedného/viac.plodov
O31.2	Pokračujúca gravidita po vnútromat.smrti jedného/viac.plodov
O31.8	Iná kompl.špecifická pre viacplodovú graviditu
O32.0	Starostlivosť o matku pre nestabilnú polohu plodu
O32.1	Starostl.o matku pre naliehanie plodu panv.koncom
O32.2	Starostl.o matku pre priečna a šikmá polohu plodu
O32.3	Star.o mat.pre tvár.a čel.polohu plod.a pri nalieh.plod.brad.
O32.4	Star.o matku pre veľká hlavička plodu v termíne
O32.5	Star.o mat.pre viacplod.grav.s nespr.nalie.a nespr.poloh.plod
O32.6	Star.o matku pre súčasné nespráv.nalieh a nespráv.poloh.plodu
O32.8	Star.o matku pre iné nespr.naliehanie/nespr.poloha plodu
O32.9	Star.o matku pre iné nepravid.naliehanie/nespr.polo.plodu,b.n.
O33.0	Star.o mat.pre nepomer medzi plodom a panv.,zapr.def.panv.k.
O33.1	Star.o mat.pre nepomer medzi plod.a panv.zapr.celk.zúž.panva
O33.2	Star.o mat.pre nepomer medzi plod.a panv.zapr.zúž.panv.vch.
O33.3	Star.o mat.pre nepomer medzi plod.a panv.zapr.zúž.panv.vých.
O33.4	Star.o mat.pre nep.medzi plod.a panv.,zapr.rozl.pr.matka/plod
O33.5	Star.o matku pre nepom.medzi plod.a panv.,zapr.nezvy.veľ.plod.
O33.6	Star.o matku pre nepom.medzi plod.a panv.,zapr.hydrocefus pl.
O33.7	Star.o mat. pre nepom.medzi plod.a panv.,zapr.i.abnormal.pl.
O33.8	Star.o matku pre nepom.medzi plod.a panv.z i.príčin
O33.9	Star.o matku pre nepom.medzi plod.a panvou,b.n.
O34.0	Starostlivosť o matku pre vrodenú chybu maternice
O34.1	Starostlivosť o matku pre nádor tela maternice
O34.2	Star.o matku jazvu na maternici po predchádz.chir.výk.
O34.30	Star.o matku pri dĺž.kčka mater.p.10 mm/pri insuf.pot.vag.USG
O34.31	Starostlivosť o matku pri prolapse plodového vaku
O34.38	Star.o matku pri i.insuficiencii krčka maternice
O34.39	Star.o matku pri b.n.insuficiencii krčka maternice
O34.4	Star.o matku pre iné abnor.krčka maternice
O34.5	Star.o matku pre Iné abnor.gravidnej maternice
O34.6	Starostlivosť o matku pre abnormalitu pošvy
O34.7	Star.o matku pre abnor.vulvy a hrádze
O34.8	Star.o matku pre i.abnormal.panv.org.
O34.9	Star.o matku pre abnormal.panv.org.,b.n.
O35.0	Star.o matku pre(susp.)výv.chybu CNS plodu
O35.1	Star.o matku pre(susp.)chromozómovú anomáliu plodu
O35.2	Star.o matku pre(susp.)dedičnú chorobu plodu
O35.3	Star.o matku pre(susp.)pošk.plodu vír.chor.matky
O35.4	Star.o matku pre(susp.)pošk.plodu alkoholom
O35.5	Star.o matku pre(susp.)pošk.plodu liekom/drogou
O35.6	Star.o matku pre(susp.)pošk.plodu žiarením
O35.7	Star.o matku pre(susp.)pošk.plodu iným lekár.výkon.
O35.8	Star.o matku-inú (susp.)abn.a (susp.)pošk.plodu
O35.9	Star.o matku pre(susp.)b.n.abn.a (susp.)pošk.plodu
O36.0	Star.o matku pre izoimunizáciu v systéme Rh
O36.1	Starostlivosť o matku pre inú izoimunizáciu
O36.2	Starostlivosť o matku pre fetálny hydrops
O36.3	Starostlivosť o matku pre príznaky hypoxie plodu
O36.4	Star.o matku pre vnútromaternicovú smrť plodu
O36.5	Starostlivosť o matku pre zníženú hmotnosť plodu
O36.6	Starostlivosť o matku pre nadmernú hmotnosť plodu
O36.7	Starost.o matku pre abdom.grav.so živým plodu
O36.8	Starost.o matku pre i.problémy plodu,b.u.
O36.9	Starost.o matku pre problémy plodu,b.n.
O40	Polyhydramnion
O41.0	Oligohydramnion
O41.1	Infekcia plodového vaku a plodových obalov
O41.8	Iné poruchy plodovej vody a obalov,bližšie určené
O41.9	Poruchy plodovej vody a obalov,bližšie neurčené
O42.0	Predčasné puknutie plod.obalov,zač.pôr.čin.do 24hod.
O42.11	Predčasné puknutie plod.obalov,zač.pôr.činn.po 1-7dňoch
O42.12	Predčasné puknutie plod.obalov,zač.pôr.činn.po viac ako 7d.
O42.2	Predčasné puknutie plod.obalov,pôrododdialený liečbou
O42.9	Predčasné pukn. plod.obalov,b.n.
O43.0	Syndróm placentárnej transfúzie
O43.1	Malformácia placenty
O43.20	Placenta accreta
O43.21	Placenta increta alebo placenta percreta
O43.8	Iná porucha placenty
O43.9	Porucha placenty,bližšie neurčená
O44.00	Nízko uložená placenta bez krvácania
O44.01	Placenta praevia bez krvácania
O44.10	Nízko uložená placenta s prebiehajúcim krvácaním
O44.11	Placenta praevia s prebiehajúcim krvácaním
O45.0	Predčasné odlupovanie placenty s poruchou koagulácie
O45.8	Iné predčasné odlupovanie placenty
O45.9	Predčasné odlupovanie placenty,bližšie neurčené
O46.0	Krvácanie pred pôrodom s poruchou zrážanlivosti
O46.8	Iné krvácanie pred pôrodom
O46.9	Krvácanie pred pôrodom, bližšie neurčené
O47.0	Falošná pôr.činnosť pred ukonč.37.týž.gravidity
O47.1	Falošná pôr.činnosť po ukonč. 37.týž.gravidity a neskôr
O48	Predĺžená gravidita
O60.0	Predčasná pôrodná činnosť bez pôrodu
O60.1	Predčasná pôrodná činnosť s predčasným pôrodom
O60.2	Predčasná pôrodná činnosť s pôrodom v termíne
O60.3	Predčasný pôrod bez spontánnej pôrodnej činnosti
O61.0	Neúspešná lieková indukcia pôrodnej činnosti
O61.1	Neúspešná inštrumentálna indukcia pôrodnej činnosti
O61.8	Iná neúspešná indukcia pôrodnej činnosti
O61.9	Neúspešná indukcia pôrod.činnosti,b.n.

O62.0	Primárne slabá pôrodná činnosť
O62.1	Sekundárne slabá pôrodná činnosť
O62.2	Iná slabá pôrodná činnosť
O62.3	Náhly pôrod (partus praecipitatus)
O62.4	Hyperton.,nekoord.a predĺžené kontrakcie maternice
O62.8	Iná porucha pôrodnej činnosti
O62.9	Porucha pôrodnej činnosti,bližšie neurčená
O63.0	Predĺžená prvá pôrodná doba
O63.1	Predĺžená druhá pôrodná doba
O63.2	Oneskorený pôrod druhého dvojčaťa,trojčaťa atď.
O63.9	Predĺžený pôrod,bližšie neurčený
O64.0	Nepokračujúci pôrod,zapríč.neúplnou rotáciou hlavičky plodu
O64.1	Nepokračujúci pôrod,zapríč.polohou panvovým koncom
O64.2	Nepokračujúci pôrod,zapríč.tvárovou polohou
O64.3	Nepokračujúci pôrod,zapríč.čelovou polohou
O64.4	Nepokračujúci pôrod,zapríč.naliehaním pliecka
O64.5	Nepokračujúci pôrod,zapríč.komb.por.naliehania plodu
O64.8	Nepokračujúci pôrod,zapríč.i.nespr.pol.a naliehaním plodu
O64.9	Nepokračujúci pôrod,zapríč.nespr.pol.a naliehaním plodu,b.n.
O65.0	Nepokračujúci pôrod,zapríč.deformovanou panvou
O65.1	Nepokračujúci pôrod,zapríč.celkovo zúženou panvou
O65.2	Nepokračujúci pôrod,zapríč.zúžením panvového vchodu
O65.3	Nepokrač.pôr.zapr.zúž.panv.vých.a kontr.stred.časti.panv.dut.
O65.4	Nepokračujúci pôrod,zapríč.nepom.medzi plod.a panv.,b.n.
O65.5	Nepokračujúci pôrod,zapríč.abn.panv.org.matky
O65.8	Nepokračujúci pôrod,zapríč.i.abn.panvy matky
O65.9	Nepokračujúci pôrod,zapríč.abnor.panvy matky,b.n.
O66.0	Nepokračujúci pôrod,zapríč.dystokiou pliecka plodu
O66.1	Komplikác.pôrodu,zapríč.zakliesnením dvojčiat
O66.2	Nepokrač.pôrod,zapríč.nezvyčajne veľkým plodom
O66.3	Nepokrač.pôrod,zapríč.inými.abnormalitami plodu
O66.4	Neúspešný pokus o pôrod,bližšie neurčený
O66.5	Neúspeš.použ.vákuového extraktora/klieští,b.n.
O66.8	Iný nepokračujúci pôrod,bližšie určený
O66.9	Nepokračujúci pôrod,bližšie neurčený
O67.0	Krvácanie pri pôrode s poruchou koagulácie
O67.8	Iné krvácanie pri pôrode
O67.9	Krvácanie pri pôrode,bližšie neurčené
O68.0	Kompl.pôrod.čin.a pôrodu pre abn.srd.frekv.plodu
O68.1	Kompl.pôrod.čin.a pôrodu pre mekónium v plod.vode
O68.2	Kompl.pôrod.čin.a pôro.pre abn.srdc.fr.plod.s mekón.v plod.v.
O68.3	Kompl.pôrod.čin.a pôrodu pre biochem.dôkaz distresu plodu
O68.8	Kompl.pôrod.čin.a pôrodu pre iný dôkaz distresu plodu
O68.9	Kompl.pôrod.čin.a pôrodu pre distres plodu,b.n.
O69.0	Kompl.pôr.čin.a pôr.pre prolaps pupočin.
O69.1	Kompl.pôr.čin.a pôr.pre ovin.pupočin.ok.krku,s kompr.krku
O69.2	Kompl.pôr.čin.a pôr.pre i.zapletenie pupočin.,s kompr.
O69.3	Kompl.pôr.čin.a pôr.pre krátky pupočník
O69.4	Kompl.pôr.čin.a pôr.pre vcestné cievy
O69.5	Kompl.pôr.čin.a pôr.pre pošk.ciev pupočin.
O69.8	Kompl.pôr.čin.a pôr.pre i.por.pupočin.
O69.9	Kompl.pôr.č.a pôr.pre poruchu pupoč.,b.n.
O70.0	Natrhnutie hrádze 1.stupňa pri pôrode
O70.1	Natrhnutie hrádze 2.stupňa pri pôrode
O70.2	Natrhnutie hrádze 3.stupňa pri pôrode
O70.3	Natrhnutie hrádze 4.stupňa pri pôrode
O70.9	Natrhnutie hrádze pri pôrode,bližšie neurčené
O71.0	Ruptúra maternice pred začiatkom pôrodnej činnosti
O71.1	Ruptúra maternice počas pôrodnej činnosti
O71.2	Inverzia maternice po pôrode
O71.3	Natrhnutie krčka maternice pri pôrode
O71.4	Samostatná vysoká lacerácia pošvy pri pôrode
O71.5	Iné poranenie panvových orgánov pri pôrode
O71.6	Poškodenie panvových kĺbov a väzov pri pôrode
O71.7	Hematóm panvy pri pôrode
O71.8	Iné poranenie pri pôrode,bližšie určené
O71.9	Poranenie pri pôrode,bližšie neurčené
O72.0	Krvácanie v 3.pôrodnej dobe
O72.1	Iné krvácanie bezprostredne po pôrode
O72.2	Oneskorené a sekundárne krvácanie po pôrode
O72.3	Poruchy zrážanlivosti krvi po pôrode
O73.0	Zadržanie placenty bez krvácania
O73.1	Zadržanie častí placenty a blán bez krvácania
O74.0	Aspiračná pneumónia zapríč.anestéziou počas pôr.č. a pôrodu
O74.1	Iné pľúcne kompl.anestézie počas pôrod čin.a pôrodu
O74.2	Srdcové kompl.anestézie počas pôrod.čin.a pôrodu
O74.3	Komplik.CNS s spojení s anestéziuo počas pôrod čin.
O74.4	Toxická reakcia na lokálnu anestéziu počas pôr.čin.a pôrodu
O74.5	Bolesť hlavy,zapr.spinál.a epidurál.anest.počas pôr.čin.a pôr.
O74.6	Iné kompl.spinál.a epidurál.anestézie počas pôr.čin.a pôrodu
O74.7	Neúspešná/sťažená intubácia počas pôr.čin.a pôrodu
O74.8	Iné komplik.anestézie počas pôr.čin.a pôrodu
O74.9	Komplik.anestézie počas pôr.čin.a pôrodu,b.n.
O75.0	Distres matky počas pôrodnej činnosti a pôrodu
O75.1	Šok počas pôrodnej činnosti,po nej a po pôrode
O75.2	Horúčka počas pôrodu,nezatriedená inde
O75.3	Iná infekcia počas pôrodnej činnosti
O75.4	Iná komplikácia pôrodníckych operácií a výkonov
O75.5	Protrahovaný pôrod po umelom pretrhnutí plodových blán
O75.6	Protrahovaný pôrod po spont./bliž.neurč.puknutí plod.blán
O75.7	Vaginálny pôrod po predchádzajúcom cisárskom reze
O75.8	Iná komplikácie pôrod.činn.a pôrodu,b.u.
O75.9	Komplikácia pôrod.činn.a pôrodu,b.n.
O81.0	Pôrod jedného plodu východovými kliešťami
O81.1	Pôrod jedného plodu strednými kliešťami
O81.2	Pôrod jedného plodu stred.kliešťami s rotáciou hlavičky
O81.3	Iný pôrod jedného plodu kliešťami,bližšie neurčený
O81.4	Pôrod jedného plodu vákuovým extraktorom
O81.5	Pôrod jedného plodu s použ.kombi.klieští a vákuo.extrak.
O82.0	Pôrod jedného plodu elektívnym cisárskym rezom
O82.1	Pôrod jedného plodu naliehavým cisárskym rezom
O82.2	Pôrod jedného plodu cisárskym rezom s hysterektómiou
O82.8	Iný pôrod jedného plodu cisárskym rezom
O82.9	Pôrod cisárskym rezom,bližšie neurčený
O83.0	Extrakcia plodu pri polohe panvovým koncom
O83.1	Iné vedenie pôrodu jedného plodu pri polohe panvo.koncom
O83.2	Iné operačné vedenie pôrodu jedného plodu
O83.3	Pôrod živého plodu pri brušnej gravidite
O83.4	Zmenšovacie operácie na uľahčenie pôrodu jedného plodu
O83.8	Iné vedenie pôrodu jedného plodu,bližšie určené
O83.9	Vedenie pôrodu jedného plodu,bližšie neurčené
O84.1	Pôrody pri viacplod.grav.všetky kliešť.a vákuumextrak.
O84.2	Pôrody pri viacplod.grav.všetky cisárskym rezom
O84.8	Iné pôrody pri viacplodovej gravidite
O84.9	Pôrody pri viacplodovej gravidite,bližšie neurčené
O85	Puerperálna sepsa
O86.0	Infekcia pôrodníckej operačnej rany
O86.1	Iná infekcia pohlavných orgánov po pôrode
O86.2	Infekcia močových orgánov po pôrode
O86.3	Iná infekcia močovopohlavnej sústavy po pôrode
O86.4	Horúčka neznámeho pôvodu po pôrode
O86.8	Iná puerperálna infekcia,bližšie určená
O87.0	Povrchová tromboflebitída v šestonedelí
O87.1	Hĺbková žilová trombóza (flebotrombóza) v šestonedelí
O87.2	Hemoroidy v šestonedelí
O87.3	Trombóza mozgových žíl v šestonedelí
O87.8	Iné žilové choroby ako komplikácie v šestonedelí
O87.9	Žilová chor.ako komplikácia v šestonedelí,b.n.
O88.0	Vzduchová embólia v gestačnom období
O88.1	Embólia plodovou vodou
O88.20	Tromboembólia pľúc v gestačnom období
O88.28	Iná tromboembólia v gestačnom období
O88.3	Pyemická a septická embólia v gestačnom období
O88.8	Iná embólia v gestačnom období
O89.0	Pľúcne komplikácie anestézie v šestonedelí
O89.1	Srdcové komplikácie anestézie v šestonedelí
O89.2	Komplikácie CNS v spojení s anestéziou v šestonedelí
O89.3	Toxická reakcia na lokálnu anestéziu v šestonedelí
O89.4	Bolesť hlavy,zapríč.spinál.a epidurál.anest.v šeston.
O89.5	Iné kompl.spin.a epid.anestézie v šeston.

O89.6	Neúspešná alebo sťažená intubácia v šestonedelí
O89.8	Iné komplikácie anestézie v šestonedelí
O89.9	Kompl.anestézie v šestonedelí,b.n.
O90.0	Dehiscencia rany po cisárskom reze
O90.1	Dehiscencia pôrodníckej rany hrádze
O90.2	Hematóm pôrodníckej rany
O90.3	Kardiomyopatia v šestonedelí
O90.4	Akútne poškodenie obličiek po pôrode
O90.5	Zápal štítnej žľazy po pôrode
O90.8	Iná komplikácia šestonedelia,nezatriedená inde
O90.9	Komplikácia šestonedelia,bližšie neurčená
O91.00	Infekcie bradavky v súvis.s pôr.bez ťažk.pri priložení
O91.01	Infekcie bradavky v súvis.s pôr.s ťažk.pri priložení
O91.10	Abces prsníka v súvis.s pôr.bez ťažk.pri priložení
O91.11	Abces prsníka v súvis.s pôr.s ťažk.pri priložení
O91.20	Nehnisová mastitída v súvis.s pôr.bez ťažk.pri priložení
O91.21	Nehnisová mastitída v súvis.s pôr.s ťažk.pri priložení
O92.00	Retrakcia bradavky v súvis.s pôr.bez ťažk.pri priložení
O92.01	Retrakcia bradavky v súvis.s pôr.s ťažk.pri priložení
O92.10	Trhlinka bradavky v súvis.s pôr.bez ťažk.pri priložení
O92.11	Trhlinka bradavky v súvis.s pôr.s ťažk.pri priložení
O92.20	Iná a bliž.neurč.chor.prsní.v súvis.s pôr.bez ťažk.pri prilož.
O92.21	Iná a bliž.neurč.chor.prsníka v súvis.s pôr.s ťažk.pri prilož.
O92.30	Agalakcia,bez ťažkostí pri priložení
O92.31	Agalakcia,s ťažkosťami pri priložení
O92.40	Hypogalakcia,bez ťažkostí pri priložení
O92.41	Hypogalakcia,s ťažkosťami pri priložení
O92.50	Zastavenie laktácie,bez ťažkostí pri priložení
O92.51	Zastavenie laktácie,s ťažkosťami pri priložení
O92.60	Galaktorea,bez ťažkostí pri priložení
O92.61	Galaktorea,s ťažkosťami pri priložení
O92.70	Iná a bliž.neurč.porucha laktácie,bez ťažk.pri priložení
O92.71	Iná a bliž.neurč.porucha laktácie,s ťažk.pri priložení
O98.0	TBC,kompl.graviditu,pôrod a šestonedelie
O98.1	Syfilis,kompl.graviditu,pôrod a šestonedelie
O98.2	Kvapavka,kompl.graviditu,pôrod a šestonedelie
O98.3	Iná infcia s prevaž.pohl.spôs.pren.,kompl.grav.,pôr.a šesto.
O98.4	Vír.hepatitída,kompl.grav.,pôrod a šeston.
O98.5	Iná vírus.choroba,kompl.grav.,pôrod a šeston.
O98.6	Prvoková choroba,kompl.grav.pôrod a šeston.
O98.7	Choroba HIV,kompl. graviditu,pôrod a šestonedelie
O98.8	Iná infekč.a parazit.chor.matky,kompl.grav.pôrod a šeston.
O98.9	Infekč.a parazit.chor.matky,kompl.grav.pôrod a šeston. b.n.
O99.0	Anémia,komplikujúca graviditu,pôrod a šestonedelie
O99.1	Iné chor.krvi a krvotv.,urč.por.imun.,kompl.grav.pôr.šesto.
O99.2	Endokrin.nutričné a metabol.chor.kompl.grav.pôr.a šesto.
O99.3	Duševná choroba a chor.nervov.súst.kompl.grav.pôr.a šesto.
O99.4	Choroba obeh.súst.kompl.grav,pôrod a šeston.
O99.5	Choroba dých.súst.kompl.grav.pôrod a šeston.
O99.6	Choroba tráv.súst.kompl.grav.pôrod a šeston.
O99.7	Choroba kože a podkož.tkan.kompl.grav.pôrod a šeston.
O99.8	Iné choroby a stavy komplikujúci grav.pôrod a šeston.b.u.

Diagnóza 962-2

O82.0	Pôrod jedného plodu elektívnym cisárskym rezom
O82.1	Pôrod jedného plodu naliehavým cisárskym rezom
O82.2	Pôrod jedného plodu cisárskym rezom s hysterektómiou
O82.8	Iný pôrod jedného plodu cisárskym rezom
O82.9	Pôrod cisárskym rezom,bližšie neurčený
O84.2	Pôrody pri viacplod.grav.všetky cisárskym rezom

Výkon 962-3

12q11.0	Biopsia endometria bez incízie, dg.mikrokyretáž
12q11.1	Biopsia endometria bez incízie, aspiračná kyretáž
12q11.2	Biopsia endometria bez incízie, frakcion.kyretáž
12q11.x	Biopsia endometria bez incízie, ostatné
12q12.0	Biopsia krčka maternice bez incízie,abrázia
12q12.x	Biopsia krčka maternice bez incízie,ostatné
12q20.1‡	Biopsia bez incí.chorio.klkov gravid.mat.,transvagin.zobr.m.
12q20.2‡	Biopsia bez incíz.plodu gravid.mater.s použ.zobr.metód
12q20.3‡	Biopsia bez incí.umbilik.ciev gravid.mater.zobr.m.(kordocent.)
12q20.x‡↔	Biopsia bez incíz.gravid.mater.s použ.zobr.metód,ostatné
13n09.2	Biopsia s incíziou mezenteria
13n09.3	Biopsia s incíziou omenta
13n09.4	Biopsia s incíziou peritonea
13n09.5	Biopsia s incíziou retroperitoneálneho tkaniva
13n09.x	Biopsia s incíziou ostat.org. tráviaceho systému
13q01.2	Biopsia s incíziou krčka maternice
13q02	Biopsia s incíziou pošvy
13q03	Biopsia s incíziou vulvy
13q04	Biopsia s incíziou ženského perinea
14q06	Diagnostická kuldoskopia
14q07‡	Diagnostická embryo-fetoskopia
14q08‡	Diagnostická peroperačná amnioskopia
14q0a	Diagnostická chromopertubácia, laparoskopicky
14v11	Diagnostická laparoskopia
15x04‡	Dg.punkcia a aspirácia, amniocentéza
31314.19	Endosonografia brucha, laparoskopická sonografia
31314.29	Endosonografia brucha, laparoskopická sonografia s kontrastn
31314.39	Endosonografia brucha, laparoskopická sonografia s elastogra
5j902	Retorakotómia,resternotómia,reoperácia v torakochirurgii
5l159.e	Resekcia pseudoaneuryziem v. cava superior
5l159.f	Resekcia pseudoaneuryziem v. cava inferior
5l179.e	Ligatúra v. cava superior
5l179.f	Ligatúra v. cava inferior
5l180.0	Ligatúra v. cava inferior
5l180.1	Klipovanie v. cava inferior
5l180.2	Chir.výkony na v. cava inferior na zabránenie embolizácie
5l180.x	Ligatúra /parciálny uzáver v. cava inferior,ostatné
5m130	Exstirpácia viacerých LU z toho istého miesta
5m131	Selektívna disekcia cervikálnych LU jednostranne
5m132	Bloková disekcia supraklavikulárnych LU jednostranne
5m133↔	Bloková disekcia axilárnych LU jednostranne
5m134↔	Exenterácia axily,disekcia axily jednostranne
5m136.0	Disekcia supramezokolických lymfatických uzlín:laparot.
5m136.3	Disekcia supramezokolických lymfatických uzlín:laparos.
5m137.0	Disekcia inframezokolických lymfatických uzlín:laparot.
5m137.3	Disekcia inframezokolických lymfatických uzlín:laparos.
5m138.0	Disekcia iliakálnych lymfatických uzlín:laparot.
5m138.3	Disekcia iliakálnych lymfatických uzlín:laparos.
5m139	Disekcia inguinálnych LU (príp.ilioinguinálna disekcia)
5m13c	Bloková disekcia iných lymfatických uzlín
5m13d.0	Paraaortálna lymfadenektómia:laparot.
5m13d.3	Paraaortálna lymfadenektómia:laparos.
5m13d.8	Paraaortálna lymfadenektómia:roboticky
5m13e.0	Pelvická lymfadenektómia:laparotomicky
5m13e.3	Pelvická lymfadenektómia:laparoskopicky
5m13e.8	Pelvická lymfadenektómia:roboticky
5n431	Plastická rekonštrukcia konečníka
5n439	Rekonštrukcia konečníka, ostatné
5n43d	Sfinkterálna plastika anusu a sfinkterového aparátu
5n43e	Predlžovacia plastika anusu a sfinkterového aparátu
5n43g.0	Anoproktálna plast.anusu a sfin.apar:lpt.
5n43g.1	Anoprokt.plastika anusu a sfin.apar:perineál.
5n43g.2	Anoprokt.plast.anusu a sfin.apar:lsk.
5n43g.x	Anoprokt.plast.anusu a sfin.apar:ost.
5n441	Excízia chor.tk.anál.kanála/tk.perianál.obl.
5n449	Ost. incízia a excízia z tk.perianálnej oblasti
5n44a.0	Lokál.excízia ch.tk.análneho kanála
5n44a.1	Hlboká excízia ch.tk.análneho kanála
5n44a.2	Hlboká excíziach.tk.análneho kanála:čiast.res.svalstva
5n44a.x	Excízia ch.tk.análneho kanála:ostatné

5n44b	Lokál.deštrukcia ch.tk.análneho kanála:
5n45a	Ligatúra hemoroidov
5n45c	Excízia hemoroidov
5n45d	Deštrukcia hemoroidov
5n45e	Operačné ošetrenie hemoroidov so staplerom
5n45g.0	Ligatúra 1 a.haemoroidalis bez rektoanál.rekonštr.
5n45g.1	Ligatúra 1 a. haemoroidalis s rektoanál.rekonštr.
5n472.x	Zad.sag.anorektpl.[PSARP]s uzáv.fis.k močovoph.sy:ost.
5n590.0	Biopsia pečene, laparotomicky
5n590.2	Biopsia pečene, laparoskopicky
5n910	Biopsia peritonea:laparotomicky
5n911	Exploratívna laparotómia
5n913	Relaparotómia
5n914	Second-look-laparotómia
5n917	Biopsia peritonea laparoskopicky
5n91x	Laparotómia a lumbotómia, ostatné
5o300.0	Sutúra močového mechúra po poranení:otv.chir.
5o300.4	Sutúra močového mechúra po poranení:lsk.
5o300.x	Sutúra močového mechúra po poranení:ostatné
5o30x.0	Ost.plast.rekonštr.moč.mechúra:otv.chir.
5o30x.4	Ost.plast.rekonštr.moč.mechúra:lsk.
5o30x.x	Ost.plast.rekonštr.moč.mechúra:ostatné
5o401	Uzavretie uretrostómie
5o402	Uzavretie uretrokutánnej fistuly
5o405	Reanastomóza močovej rúry po poranení
5o406	Reanastomóza močovej rúry s resekciou striktúry
5o407	End to end anastomóza uretry
5o408.2	Onlay plastika so štepom z bukálnej sliznice
5o40a.1	1-dobá plast.rekonštr.moč.rúry s použ.kože predkožky
5o40a.2	1-dobá plast.rekonštr.moč.rúry s použ.kože penisu
5o40a.3	1-dobá plast.rekonštr.moč.rúry s použ.transpl.slizn.dut.úst.
5o40a.4	1-dobá plast.rekonštr.moč.rúry s použ.sliznice moč.mech.
5o40a.5	1-dobá plast.rekonštr.moč.rúry s použ.okolitých tk.
5o40a.x	1-dobá plast.rekonštr.moč.rúry:ost.
5o40b.3	2-dobá plast.rekonštr.moč.rú:1.doba pou.transpl.sliz.DÚ
5o40b.4	2-dobá plast.rekonštr.moč.rúry:1.doba s použ.sliznice moč.m.
5o40b.5	2-dobá plast.rekonš.moč.rú.s použ.okol.tk.pri striktúre moč.r.
5o40b.6	2-d. plast.moč.rú.s použ.bukálnej sliznice pri striktúre moč.rú
5o40b.x	Dvojdobá plastická rekonštr.moč.rúry,ost.
5o40c	Plastická rekoštrukcia ženskej epispádie
5o40d	Plastická rekonštr.ženskej hypospádie
5o441	Plastická meatotómia moč.rú:meatoplastika
5o491	OP cystouretro-enterokély rekonštr./s plastikou sfinkteru
5o951	Jednodobé vytvorenie neomočovej rúry
5o952.1	Dvojdobé vytvorenie neomočovej rúry, prvá doba
5o952.2	Dvojdobé vytvorenie neomočovej rúry, druhá doba
5q014.0↔	Radikálna ovarektómia:lpt.
5q014.4↔	Radikálna ovarektómia:lsk.
5q014.8↔	Radikálna ovarektómia:robot.
5q030.0↔	Salpingoovariolýza:lpt.
5q030.4↔	Salpingoovariolýza:lsk.
5q030.8↔	Salpingoovariolýza:robot.
5q031.0↔	Adnexektómia:lpt.
5q031.4↔	Adnexektómialsk.
5q031.5↔	Adnexektómia:konv.z endoskopie na otv.ch.
5q031.7↔	Adnexektómia:vaginálne
5q031.8↔	Adnexektómia:robot.
5q130.0↔	Neostómia:lpt.
5q130.4↔	Neostómia:lsk.
5q130.8↔	Neostómia:robot.
5q220	Excízia z krčka maternice
5q221.0	Rad.trachelektómia a detekcia sentin.LU:lpt.
5q221.1	Rad.trachelektómia a det.sentin.LU:vag.lsk.asist.
5q221.4	Rad.trachelektómia a detekcia sentin.LU:lsk.
5q221.7	Rad.trachelektómia a detekcia sentin.LU:vag.
5q230	Serkláž krčka maternice rôznymi technikami
5q231.0	Abdominálna serkláž:lpt.
5q231.4	Abdominálna serkláž:lsk.
5q291	Tracheloplastika
5q401.0	Odstránenie myómov maternice:abd.
5q401.1	Odstránenie myómov maternice kombinovane
5q401.2	Odstránenie myómov maternice: hysteroskopicky
5q401.4	Odstránenie myómov maternice:lsk.
5q401.7	Odstránenie myómov maternice:vag.
5q401.8	Odstr.myómov maternice:roboticky
5q401.a1	Resekcia istmokély, laparoskopicky
5q402.2	Dilatácia a kyretáž:vag.s hysteroskop.asist.
5q402.7	Dilatácia a kyretáž:vaginálne kyretou
5q403.1	Deštrukcia endometria termoabláciou
5q403.2	Deštrukcia endometria balónkovou termoabláciou v celkovej an
5q403.3	Deštrukcia endometria balónkovou termoabláciou v lokálnej an
5q404.0	Odstránenie endometriomu techn.strippingu:lpt.
5q404.4	Odstránenie endometriomu techn.strippingu:lsk.
5q404.8	Odstránenie endometriomu techn.Strippingu:rob.
5q410.0	Trachelektómia:lpt.
5q410.4	Trachelektómia:lsk.
5q410.7	Trachelektómia:vag.
5q420	Hemihysterektómia
5q426.10	Subt.simplex.HYE(b.odstr.vaječníka/vaječníkov), abdomin.
5q426.14	Subt.simplex.HYE(b.odstr.vaječníka/vaječníkov), lsk
5q426.18	Subt.simplex.HYE(b.odstr.vaječníka/vaječníkov), robot.
5q426.20	Subtotál.HYE s odstr.vaječníka/vaječníkov, abdominálne
5q426.24	Subtotál.HYE s odstr.vaječníka/vaječníkov, laparoskopicky
5q426.28	Subtotál.HYE s odstr.vaječníka/vaječníkov, roboticky
5q426.30	HYE simpl.(b. odstr.vaječníka/vaječníkov), abdominálne
5q426.31	HYE simpl.(b. odstr.vaječníka/vaječníkov), kombi.s lsk asist.
5q426.34	HYE simpl.(b. odstr.vaječníka/vaječníkov), laparoskopicky
5q426.37	HYE simpl.(b. odstr.vaječníka/vaječníkov), vagin.bez plastiky
5q426.38	HYE simpl.(b. odstr.vaječníka/vaječníkov), roboticky
5q427.10	HYE s odstr.vaječníka/vaječníkov, laparotomicky
5q427.11	HYE s odstr.vaječníka/vaječníkov, kombinovaná
5q427.14	HYE s odstr.vaječníka/vaječníkov, laparoskopicky
5q427.17	HYE s odstr.vaječníka/vaječníkov, vaginálne
5q427.18	HYE s odstr.vaječníka/vaječníkov, roboticky
5q428.00	Radik.HYE s odstr.vaječníka/vaječníkov, abdominálne
5q428.04	Radik.HYE s odstr.vaječníka/vaječníkov, laparoskopicky
5q428.07	Radik.HYE s odstr.vaječníka/vaječníkov, vaginálne
5q428.08	Radik.HYE s odstr.vaječníka/vaječníkov, roboticky
5q428.10	Rad.HYE s odstr.vaječ/vaječníkov,abdomin.a detek.sentin.LU
5q428.20	Radik.HYE s transpozíciou vaječníkov, abdominálne
5q428.24	Radik.HYE s transpozíciou vaječníkov, laparoskopicky
5q428.27	Radik.HYE s transpozíciou vaječníkov, vaginálne
5q428.28	Radik.HYE s transpozíciou vaječníkov, roboticky
5q428.30	Radik.HYE s transpoz.vaječníkov, abdominálne a detekt.sent.LU
5q428.34	Radik.HYE s transpozíciou vaječníkov, lsk a detekt.sent.LU
5q428.37	Radik.HYE s transpozíciou vaječníkov, vagin. a detekt.sent.LU
5q428.38	Radik.HYE s transpozíciou vaječníkov, robot.a detekt.sent.LU
5q501	Frakcionovaná kyretáž vákuum aspiračnou kyretou
5q502	Frakcionovaná kyretáž:vaginálnou kyretou
5q530.0	Rekonštrukčná OP VVCH maternice:lpt.
5q530.3	Rekonštrukčná OP VVCH maternice:hysterosk.
5q530.4	Rekonštrukčná OP VVCH maternice:lsk.
5q530.8	Rekonštrukčná OP VVCH maternice:robot.
5q593	Kyretáž vákuovou kyretou
5q594	Intrauterinná aspirácia u virgo
5q595	Elektrodiatermokoag./kryochir.zásah v obl.krčka maternice
5q610	Hymenotómia,hymenektómia
5q620.1	Excízia z pošvy
5q620.2	Exstirpácia nádoru pošvy
5q621	Kryonizácia v oblasti pošvy alebo vulvy
5q691	Kolpost.intersex.malf.,Prader IV.aV.s uz.sin-vag./uretrov.fist
5q692	Kolpost.pri intersex.malf.,Prader IV. a V.,plast.pošv.vchodu
5q693	Kolpostómia pri parc.aplázii distálnej č.pošvy
5q710	Incízia Bartolínskej žľazy
5q711	Marsupializácia Bartolínskej žľazy
5q712	Exstirpácia Bartolínskej žľazy
5q720.1	Excízia vulvy
5q720.2	Extirpácia nádoru vulvy
5q721	Elektrodiatermok.al.kryochir.zásah v obl.pošvy/vulvy
5q742	Skinning vulvektómia

5q790	Operácia synechií vulvy
5r111‡	Asistovaný pôrod pomocou inštrumentov
5r112‡	Asist.pôrod koncom panv.s mauálnymi hmatmi
5r113‡	Kombinov.pôrod pomocou inštrumentov a špec.úchytov
5r114‡	Vedenie pôrodu koncom panv.pri viacplod.grav.
5r11x‡	Iný spont.a vag.OP pôrod pri polohe koncom panv.
5r121‡	Pôrod pomocou východových klieští
5r122‡	Pôrod pomocou stredových klieští
5r12x‡	Pôrod pomocou klieští:iný
5r131‡	Ukonč.pôr.pri polohe KP manuál.extrakciou plodu
5r132‡	Ukončenie pôr.pri polohe KP inštrum.extrakciou pl.
5r133‡	Ukonč.pôr.pri polohe KP manuál.a inštrum.extrak.plodu
5r13x‡	Ukončenie pôr.pri polohe KP inou extrakciou plodu
5r141‡	Ukončenie pôr.vákuumextrakciou z panv.východu
5r142‡	Ukončenie pôr.vákuumextrakciou z panv.hlbiny
5r14x‡	Ukončenie pôrodu vákuumextrakciou:ost.
5r211‡	Vnút.obrat plodu vnút.hmatmi bez extrakcie
5r212‡	Kombinovaný obrat plodu bez extrakcie
5r213‡	Obrat plodu s extrakciou bez ďalších kompl.
5r214‡	Obrat plodu s extrakciou kliešťami
5r215‡	Rotácia hlavičky pomocou klieští
5r216‡	Obrat plodu s extrakciou pri iných kompl.
5r217‡	Obrat na druhom dvojčati
5r221‡	Neúspešný kliešťový pôrod
5r222‡	Neúspešná extrakcia vákuovou pumpou
5r223‡	Neúspešné vnútorné otočenie
5r224‡	Neúspešné kombinované otočenie
5r231‡	Embryotómia
5r232‡	Deštrukcia plodu
5r233‡	Dekapitácia
5r234‡	Iné zmenšovacie operácie na plode
5r311.1	Primárny cisársky rez
5r311.2	Sekundárny cisársky rez
5r312.1	Primárny Misgav-Ladach cisársky rez
5r312.2	Sekundárny Misgav-Ladach cisársky rez
5r314	Cisársky rez extraperitoneálne
5r315.1	Primárny cisársky rez supracervikálny
5r315.2	Cisársky rez supracervikálny
5r316.1	Primár.korporálny cisársky rez pozdĺžnou incíziou
5r316.2	Sekundár.korporálny cisársky rez pozdĺžnou incíziou
5r317.1	Primárny cisársky rez korporálny T-incíziou
5r317.2	Sekundárny SC korporálny T-incíziou
5r321.1	Primárny cisársky rez a sterilizácia
5r321.2	Sekundárny cisársky rez a sterilizácia
5r322.1	Primárny cisársky rez s následnou HYE s adnexektómiou
5r322.2	Sekundárny cisársky rez s násled.HYE s adnexektómiou
5r323.1	Primárny cisársky rez s následnou hysterektómiou
5r323.2	Sekundárny cisársky rez s následnou hysterektómiou
5r331.0↔	Salpingotómia: otv.chir.
5r331.1↔	Salpingotómia:vag.s lsk.asist.
5r331.4↔	Salpingotómia:lsk.
5r331.6↔	Salpingotómia:konv.z vag.-otv.chir.
5r331.7↔	Salpingotómia:vag.
5r331.x↔	Salpingotómia:ost.
5r332.0↔	Salpingotómia s rekonštr:otv.chir.
5r332.1↔	Salpingotómia s rekonštrukciou:lpt.
5r332.4↔	Salpingotómia s rekonštrukciou:lsk.
5r332.6↔	Salpingotómia s rekonštr:konv.z vag.-otv.chir.
5r332.7↔	Salpingotómia s rekonštrukciou:vag.
5r332.x↔	Salpingotómia s rekonštr:ost.
5r333.0↔	Parciálna salpingektómia:otv.chir.
5r333.1↔	Parc.salpingektómia:vag.lsk.as.
5r333.4↔	Parc.salpingektómia:lsk.
5r333.6↔	Parc.salpingektómia:konv.z vag.-otv.chir.
5r333.7↔	Parc.salpingektómia:vag.
5r333.x↔	Parc.salpingektómia:ost.
5r334.0↔	Parc.salpingektómia s rekonštr:lpt.
5r334.1↔	Parc.salpingektómia s rekonštr:lsk.
5r334.4↔	Parc.salpingektómia s rek:vag.lsk.as.
5r334.6↔	Parc.salpingektómia s rek:konv.z vag.-otv.chir.
5r334.7↔	Parc.salpingektómia s rek:vag.
5r334.x↔	Parc.salpingektómia s rekonštr:iná
5r335.0↔	Totál.salpingektómia:lpt.
5r335.1↔	Totál.salpingektómia:vag.lsk.as.
5r335.4↔	Totál.salpingektómia:lsk.
5r335.6↔	Totál.salpingektómia:konv.z vag.-otv.chir.
5r335.7↔	Totál.salpingektómia:vag.
5r335.x↔	Totál.salpingektómia:ost.
5r336.0	Lokál.medikam.liečba pri tubárnej gravid:lpt.
5r336.1	Lok.medikam.liečba pri tubár.gravid:vag.lsk.asist
5r336.4	Lok.medikam.liečba pri tuba.gravidite:lsk.
5r336.6	Lok.medikam.liečba pri tuba.grav:konv.z vag.-otv.chir.
5r336.7	Lokál.medikam.liečba pri tuba.gravid:vag.
5r336.x	Lok.medikam.liečba pri tubárnej grav:ost.
5r339	Operácia extrauterinnej gravidity:ost.
5r341	Odstránenie extrauter.embrya:otv.chir.
5r342	Odstr.extrauterinneho embrya:lsk.
5r343	Odstr.extrauterinneho embrya kuldoskopiou
5r34x	Iné odstránenie extrauterinneho embrya
5r411‡	Intrauterinná transfúzia plodu
5r412‡	Intrauterinná infúzia plodu
5r413	Intrauterinná laserová terapia plodu
5r414‡	Výmena plodovej vody
5r415‡	Vysokofrekv.ablácia nádor.buniek a/alebo ciev placenty
5r416‡	Zavedenie shuntu u plodu intrauterinne
5r417‡	Intrauterinná terapia plodu drenážou
5r418‡	Medikament.intrauterinná terapia plodu
5r421‡	Terap.amniocentéza s násl.amnioinfúziou
5r422‡	Terapeutická amniocentéza s kordocentézou
5r423‡	Terapeutická amniocentéza za účelom fetocídy
5r491	Segment.resekcia polycystic.pľúc plodu
5r492	Intrauterinná OP plodu postihnutého VVCH
5r493‡	Intraamniálna inj.apl.medikament.k ukonč.gravidity
5r912	Sutúra ruptúry alebo nástrihu krčka maternice
5r913‡	Sutúra ruptúry alebo nástrihu pošvy
5r914.1‡	Ošetrenie ruptúry I.stupňa
5r914.2‡	Ošetrenie ruptúry II.stupňa
5r914.3‡	Ošetrenie ruptúry III.stupňa
5r914.4‡	Ošetrenie ruptúry IV.stupňa
5r921‡	Revízia dutiny maternice po pôrode
5r922‡	Revízia dutiny maternice po spontán.potrate
5r923‡	Manuálne vybavenie zadržanej placenty
5r924	Inštrumentálne vybavenie zadržanej placenty
5r925‡	Iné vybavenie zadrzanej placenty
5r931	Rekonštrukcia močového mechúra a utery
5r932‡	Rekonštrukcia konečníka a análneho zvierača
5r991	Kyretáž pre ukončenie tehotnosti
5u122	Parciálna mastektómia s disekciou lymfatických uzlín
5u123.1	Madenova mastektómia s disekciou axilárnych LU

14
901-902

ADRG-skupiny 901, 902

OP-výkony nesúvisiace s HDg

HDg v tabuľke 962-2 a OP-výkony nesúvisiace s HDg alebo (HDg v tabuľke O02-1 alebo VDg v tabuľke O02-2) a každý OP-výk. okrem tabuľka O60-3 a OP-výkony nesúvisiace s HDg

DRG-skupiny 901A, 901B, 901C, 901D, 902Z

MDC 15

Novorodenci

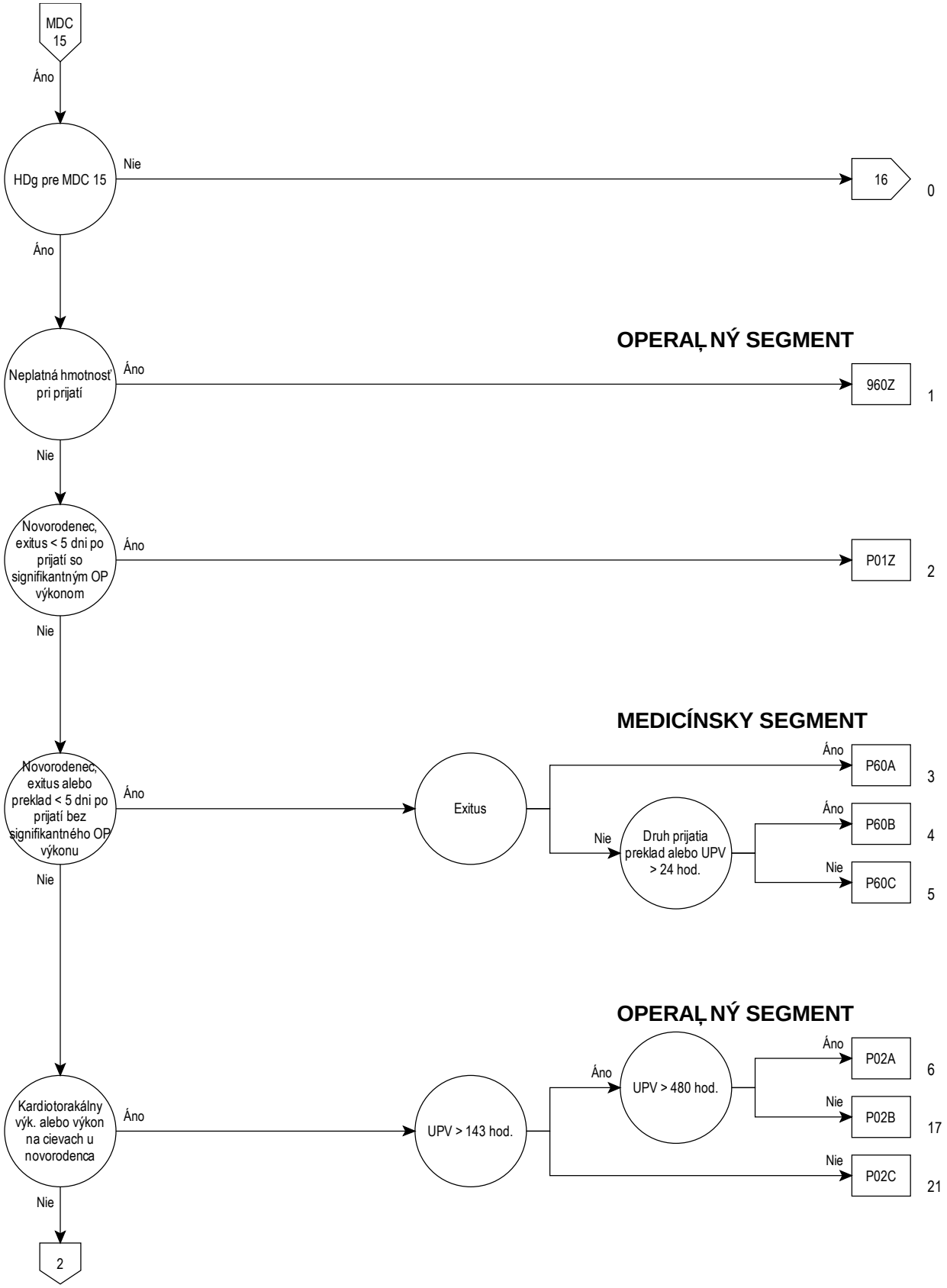
MDC 15
Áno
HDg pre MDC 15
Nie
16
0
Áno
OPERAĽNÝ SEGMENT
Neplatná hmotnosť pri prijatí
Áno
960Z
1
Nie
Novorodenec, exitus < 5 dni po prijatí so signifikantným OP výkonom
Áno
P01Z
2
Nie
MEDICÍNSKY SEGMENT
Novorodenec, exitus alebo preklad < 5 dni po prijatí bez signifikantného OP výkonu
Áno
Exitus
Áno
P60A
3
Nie
Druh prijatia preklad alebo UPV > 24 hod.
Áno
P60B
4
Nie
P60C
5
Nie
OPERAĽNÝ SEGMENT
Kardiotorakálny výk. alebo výkon na cievach u novorodenca
Áno
UPV > 143 hod.
Áno
UPV > 480 hod.
Áno
P02A
6
Nie
P02B
17
Nie
P02C
21
Nie
2

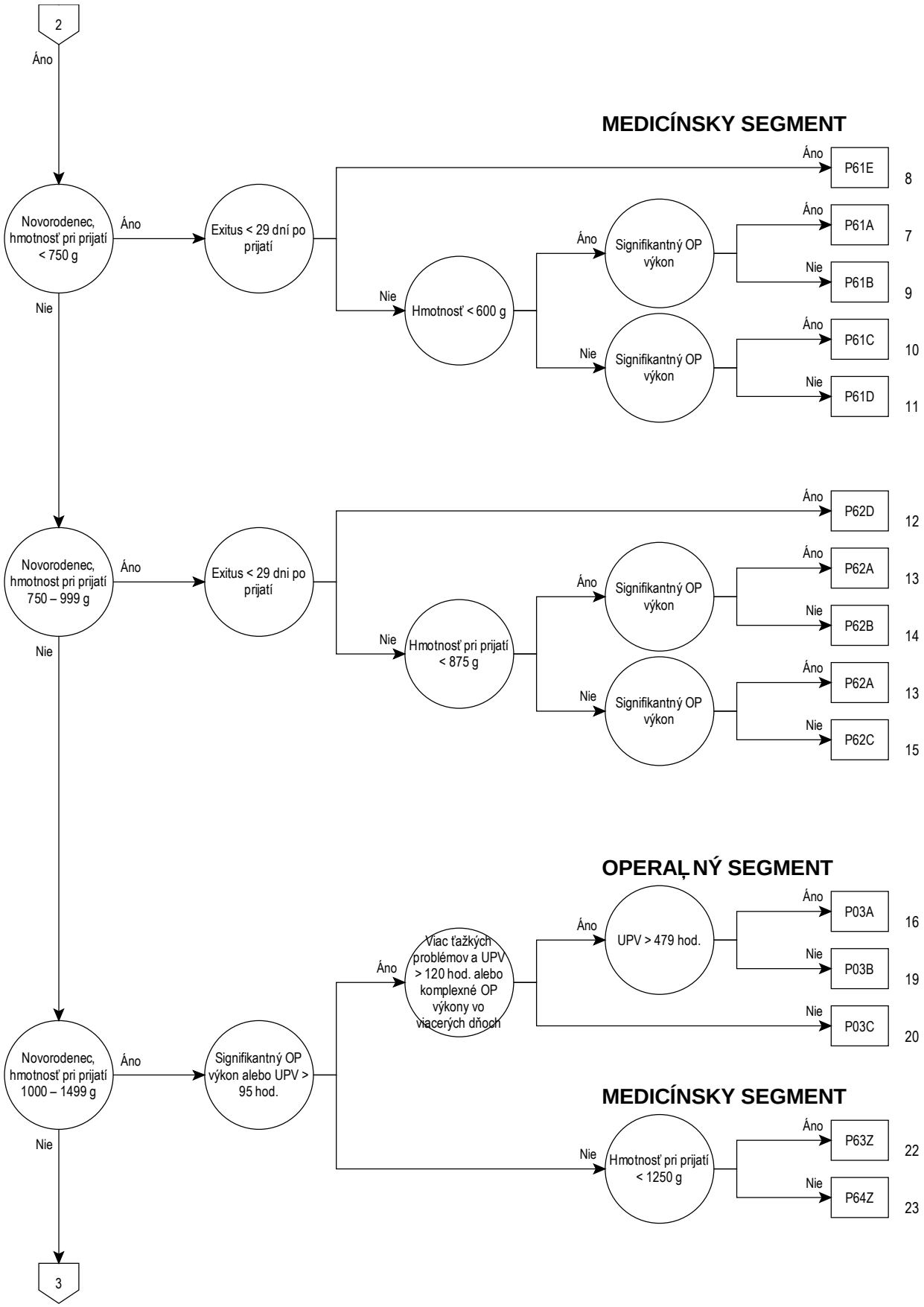
2
Áno
MEDICÍNSKY SEGMENT
Novorodenec, hmotnosť pri prijatí < 750 g
Áno
Exitus < 29 dní po prijatí
Áno
P61E
8
Nie
Hmotnosť < 600 g
Áno
Signifikantný OP výkon
Áno
P61A
7
Nie
P61B
9
Nie
Signifikantný OP výkon
Áno
P61C
10
Nie
P61D
11
Nie
Novorodenec, hmotnost pri prijatí 750 – 999 g
Áno
Exitus < 29 dni po prijatí
Áno
P62D
12
Nie
Hmotnosť pri prijatí < 875 g
Áno
Signifikantný OP výkon
Áno
P62A
13
Nie
P62B
14
Nie
Signifikantný OP výkon
Áno
P62A
13
Nie
P62C
15
OPERAĽNÝ SEGMENT
Novorodenec, hmotnosť pri prijatí 1000 – 1499 g
Áno
Signifikantný OP výkon alebo UPV > 95 hod.
Áno
Viac ťažkých problémov a UPV > 120 hod. alebo komplexné OP výkony vo viacerých dňoch
Áno
UPV > 479 hod.
Áno
P03A
16
Nie
P03B
19
Nie
P03C
20
MEDICÍNSKY SEGMENT
Nie
Hmotnosť pri prijatí < 1250 g
Áno
P63Z
22
Nie
P64Z
23
Nie
3

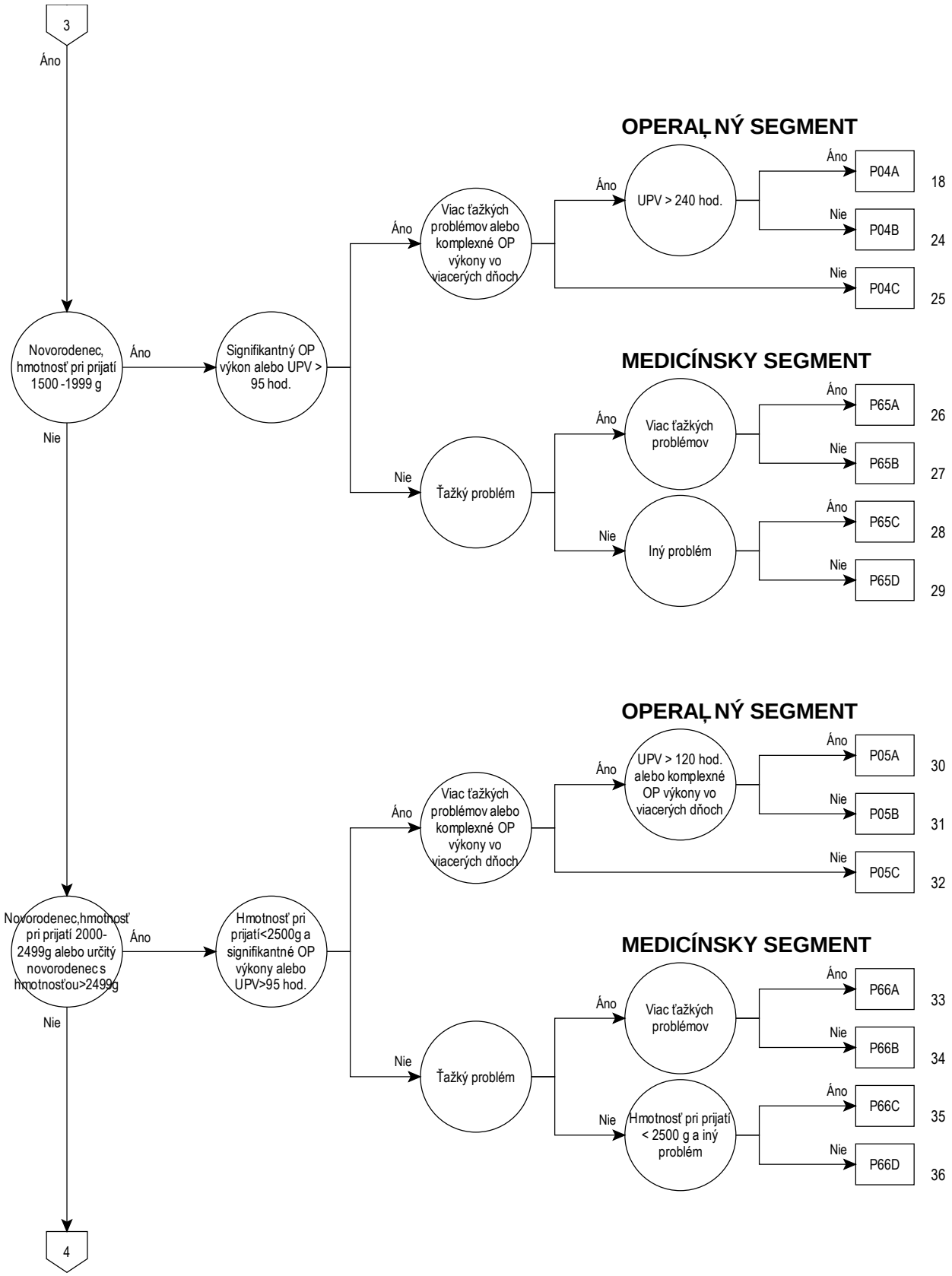
3
Áno
Novorodenec, hmotnosť pri prijatí 1500 -1999 g
Áno
Nie
Signifikantný OP výkon alebo UPV > 95 hod.
Áno
Viac ťažkých problémov alebo komplexné OP výkony vo viacerých dňoch
Nie
Ťažký problém
OPERAĽNÝ SEGMENT
Áno
UPV > 240 hod.
Áno
P04A
18
Nie
P04B
24
Nie
P04C
25
MEDICÍNSKY SEGMENT
Áno
Viac ťažkých problémov
Áno
P65A
26
Nie
P65B
27
Nie
Iný problém
Áno
P65C
28
Nie
P65D
29
Novorodenec,hmotnosť pri prijatí 2000-2499g alebo určitý novorodenec s hmotnosťou>2499g
Áno
Nie
Hmotnosť pri prijatí<2500g a signifikantné OP výkony alebo UPV>95 hod.
Áno
Viac ťažkých problémov alebo komplexné OP výkony vo viacerých dňoch
Nie
Ťažký problém
OPERAĽNÝ SEGMENT
Áno
UPV > 120 hod. alebo komplexné OP výkony vo viacerých dňoch
Áno
P05A
30
Nie
P05B
31
Nie
P05C
32
MEDICÍNSKY SEGMENT
Áno
Viac ťažkých problémov
Áno
P66A
33
Nie
P66B
34
Nie
Hmotnosť pri prijatí < 2500 g a iný problém
Áno
P66C
35
Nie
P66D
36
4

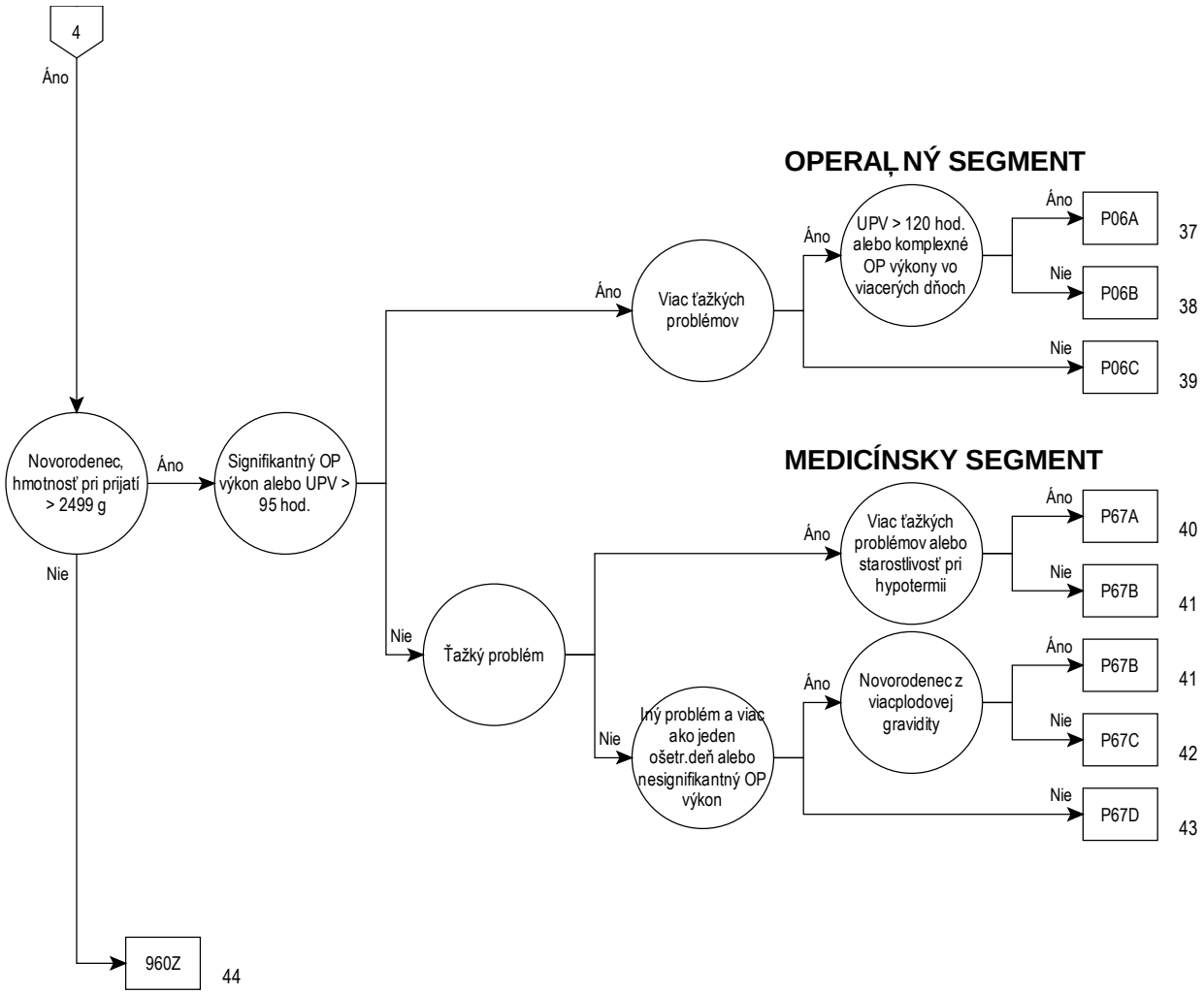
4
Áno
OPERAČNÝ SEGMENT
Novorodenec, hmotnosť pri prijatí > 2499 g
Áno
Signifikantný OP výkon alebo UPV > 95 hod.
Áno
Viac ťažkých problémov
Áno
UPV > 120 hod. alebo komplexné OP výkony vo viacerých dňoch
Áno
P06A
37
Nie
P06B
38
Nie
P06C
39
MEDICÍNSKY SEGMENT
Nie
Ťažký problém
Áno
Viac ťažkých problémov alebo starostlivosť pri hypotermii
Áno
P67A
40
Nie
P67B
41
Nie
Iný problém a viac ako jeden ošetr.deň alebo nesignifikantný OP výkon
Áno
Novorodenec z viacplodovej gravidity
Áno
P67B
41
Nie
P67C
42
Nie
P67D
43
Nie
960Z
44

15

Rozhodovacia logika MDC 15

HDg v tabuľke MDC15-0 alebo Vek > 0 d. a Vek < 28 d. a výk. nie v tabuľke MDC15-1 alebo Vek > 27 d. a Vek < 366 d. a výk. nie v tabuľke MDC15-1 a (HmotnosŠpri prij. > 0 g a HmotnosŠpri prij. < 2500 g alebo HDg v tabuľke MDC15-0) a HmotnosŠpri prij. > 0 g a HmotnosŠpri prij. < 2500 g

Hlavná diagnóza pre MDC 15 (MDC15-0)

A33	Tetanus novorodencov
P00.0	Pošk.plodu a novorodneca artériovou hypertenziou matky
P00.1	Pošk.plodu a novorod.chor.obličiek a moč.ciest matky
P00.2	Pošk.plodu a novorod.infekč.a parazit.chorobami matky
P00.3	Pošk.plodu a novorod i.obehov.a dých.chorobami matky
P00.4	Pošk.plodu a novorod.poruchami výživy matky
P00.5	Poškodenie plodu a novorodenca poranením matky
P00.6	Pošk.plodu a novorodenca chir.výkonom u matky
P00.7	Pošk.plodu a novorodenca .iným.lekár.výkon.u matky,n.i.
P00.8	Poškodenie plodu a novorodenca inými stavmi matky
P00.9	Poškodenie plodu a novorodenca bliž.neurč.stavmi matky
P01.0	Poškodenie plodu a novorod.insuficienciou krčka maternice
P01.1	Poškodenie plodu a novorod.predčasným puknutím blán
P01.2	Poškodenie plodu a novorodenca oligohydramniónom
P01.3	Poškodenie plodu a novorodenca polyhydramniónom
P01.4	Poškodenie plodu a novorodenca ektopickou graviditou
P01.5	Poškodenie plodu a novorodenca viacpočetnou graviditou
P01.6	Poškodenie plodu a novorodenca smrťou matky
P01.7	Pošk.plodu a novor.nepravid.naliehaním pred začiat.pôrodu
P01.8	Pošk.plodu a novorod..i.materskými komplik.gravidity
P01.9	Pošk.plodu a novorod.materskými kompl.gravidity b.n.
P02.0	Poškodenie plodu a novorodenca vcestnou placentou
P02.1	Pošk.plodu a novorod.i.form.odlúpenia placenty a krvác.
P02.2	Pošk.plodu a novorod.i.a b.n.morf.a funkč.abn.placenty
P02.3	Pošk.plodu a novorod.placentovými transfúznymi synd.
P02.4	Pošk.plodu a novorod.vykĺznutým pupočníkom
P02.5	Pošk.plodu a novorod.i.stlačením pupočníka
P02.6	Pošk.plodu a novorod.i.a bliž.neurč.stavmi pupoč.
P02.7	Poškodenie plodu a novorodenca chorioamnionitídou
P02.8	Poškodenie plodu a novorod.i.abnrmalit.blán
P02.9	Poškodenie plodu a novorod.bliž.neurč.abnormalit.blán
P03.0	Pošk.plodu a novorod.pôr.panvov.koncom a extrakciou
P03.1	Pošk.plod a nov.i.nepr.nalie.,drž.tela,pol.,disp.,poč.pôr.čin.
P03.2	Poškodenie plodu a novorodenca kliešťovým pôrodom
P03.3	Pošk.plodu a novorod.plodu pôr.vákuovým extraktorom
P03.4	Pošk.plodu a novorod.pôr.cisárskym rezom
P03.5	Poškodenie plodu a novorodenca náhlym pôrodom
P03.6	Pošk.plodu a novorod abn.maternicovými kontrakciami
P03.8	Pošk.plodu a novorod.i.bliž.urč.kompl.pôr.činn.a pôrodu
P03.9	Pošk.plodu a novorod.kompl.pôr.činn.a pôrodu,b.n.
P04.0	Pošk.plodu a novorod.anest.,analg.m.v grav.poč.pôr.čin.a pôr.
P04.1	Poškodenie plodu a novorodenca inou liečbou matky
P04.2	Pošk.plodu a novorod.užív.tabaku matkou
P04.3	Pošk.plodu a novorod.užív.alkoholu matkou
P04.4	Pošk.plodu a novorod.užív.návykových liekov a drog matkou
P04.5	Pošk.plodu a novorod.chem.lát.z potravy matky
P04.6	Pošk.plodu a novorod.pri vyst.matky chem.lát.zo živ.prostr.
P04.8	Pošk.plodu a novorod.i.škodl.vplyvmi pôsob.na matku
P04.9	Pošk.plodu a novorod.škodl.vplyvom pôsob.na matku,b.n.
P05.0	Plod priveľmi ľahký na svoj gestačný vek
P05.1	Plod priveľmi malý na svoj gestačný vek
P05.2	Podvýž.plo.bez uv.,či ide o p.ľah./p.malý plo.na svoj ges.vek
P05.9	Pomalý rast plodu,bližšie neurčený
P07.00	Novorodenec s pôrod.hmotnosť.menej ako 500 gr.
P07.01	Novorodenec s pôrod.hmotnosť.od 500 do 750 gr.
P07.02	Novorodenec s pôrod.hmotnosť.od 750 do 1000 gr.
P07.10	Novorodenec s pôrod.hmotnosť.od 1000 do 1250 gr.
P07.11	Novorodenec s pôrod.hmotnosť.od 1250 do 1500 gr.
P07.12	Novorodenec s pôrod.hmotnosť.od 1500 do 2500 gr.
P07.2	Novorodenec s extrémnou nezrelosťou
P07.3	Iný predčasne narodený novorodenec
P08.0	Výnimočne veľký novorodenec
P08.1	Iný novorodenec priveľmi ťažký vzhľ.na dĺžku gravidity
P08.2	Prenáš.novorod.ktorý nie je priveľmi ťaž.vzhľ.na dĺž.grav.
P10.0	Subdurálne kvácanie zapríč.poran.pri pôrode
P10.1	Mozgové krvácanie zapríčinené poranením pri pôrode
P10.2	Vnútrokomorové kvácanie zapríč.poran.pri pôrode
P10.3	Subarachnoidálne kvácanie zapríč.poran.pri pôrode
P10.4	Roztrhnutie tentória zapríč.poran.pri pôrode
P10.8	Iné vnútroleb.poran.a kvácania zapríč.poran.pri pôrode
P10.9	Bliž.neur.vnútroleb.poran.a kvácanie zapríč.poran. pri pôrode
P11.0	Mozgový opuch,zapríčinený poranením pri pôrode
P11.1	Iné poškodenie mozgu,zapríč.poran.pri pôrode,b.u.
P11.2	Bliž.neur.poškodenie mozgu,zapríč.poran.pri pôrode
P11.9	Pôrodné poranenie centrálnej nervovej sústavy,b.n.
P12.0	Zakrvácanie pod okosticu lebky,zapríč.poran.pri pôrode
P12.1	Pôrodný nádor záhlavia,zapríč.poranením pri pôrode
P12.2	Epikraniál.subaponeurotické krvác.,zapríč.poran.pri pôrode
P12.3	Podliatina vlas.časti hlavy zapríč.poranením pri pôrode
P12.4	Porananenie vlasovej časti hlavy novorod.,zapíčr.monitor.
P12.8	Iné pôrodné poranenia vlasatej časti hlavy
P12.9	Pôrodné poranenia vlasatej časti hlavy,b.n.
P13.1	Iné pôrodné poranenia lebky
P13.2	Pôrodné poranenie stehnovej kosti
P13.3	Pôrodné poranenie iných dlhých kostí
P13.4	Zlomenina kľúčnej kosti,zapríč.poranením pri pôrode
P13.8	Pôrodné poranenie iných častí kostry
P13.9	Pôrodné poranenie kostry,bližšie neurčené
P15.0	Pôrodné poranenie pečene
P15.1	Pôrodné poranenie sleziny
P15.2	Poranenie kývača hlavy,zapríč.poran.pri pôrode
P15.3	Pôrodné poranenie oka
P15.4	Pôrodné poranenie tváre
P15.5	Pôrodné poranenie vonkajších genitálií
P15.6	Nekróza podkožného tuku,zapríč.poran. ri pôrode
P15.8	Iné pôrodné poranenie,bližšie určené
P15.9	Pôrodné poranenie,bližšie neurčené
P20.0	Vnútromat.hypoxia zaznamen.po prvýkrát pred zač.pôr.čin.
P20.1	Vnútromat.hypoxia zaznamen.po prvýkrát.poč.pôr.čin.a pôrodu
P20.9	Vnútromaternicová hypoxia, bližšie neurčená
P22.0	Synd.respiračnej tiesne novorod.
P22.1	Prechodná tachypnea novorodenca
P23.0	Vrodený zápal pľúc,zapríčinený vírusom
P23.1	Vrodený zápal pľúc,zapríčinený chlamýdiou
P23.2	Vrodený zápal pľúc,zapríčinený stafylokokom
P23.3	Vrodený zápal pľúc,zapr.streptok.skupiny B
P23.4	Vrodený zápal pľúc,zapríčinený Escherichia coli
P23.5	Vrodený zápal pľúc,zapríčinený pseudomonas
P23.6	Vrodený zápal pľúc,zapríčinený inou baktériou
P23.8	Vrodený zápal pľúc,zapríčinený iným organizmom
P23.9	Vrodený zápal pľúc,bližšie neurčený
P24.1	Novorodenecká aspirácia plodovej vody a hlienu
P24.2	Novorodenecká aspirácia krvi
P24.3	Novorod.aspirácia mlieka a regurgitovanej potravy
P24.8	Iný novorodenecký syndróm z aspirácie
P24.9	Novorodenecký syndróm z aspirácie,bližšie neurčený
P25.0	Interstic.emfyzém so vznikom v perinatálnom obd.
P25.1	Pneumotorax so vznikom v perinatálnom období
P25.2	Pneumomediastínum so vznikom v perinatálnom období
P25.3	Pneumoperikard so vznikom v perinatálnom období
P25.8	Iné stavy súvis.s interstic.emfyz.so vznik.v perinat.obd.
P26.0	Tracheobronchiálne krvácanie so vznik.v perinat.obd.
P26.1	Masívne pľúcne krvác.so vznikom v perinat.obd.
P26.8	Iné pľúcne krvác.so vznikom v perinat.období

P26.9	Pľúcne krvác.so vznik.v perinat.období.b.n.
P28.0	Primárna atelektáza novorodenca
P28.1	Iná a bližšie neurčená atelektáza novorodenca
P28.9	Porucha dýchania novorodenca,bližšie neurčená
P29.0	Srdcové zlyhávanie u novorodenca
P29.1	Porucha srdcového rytmu u novorodenca
P29.2	Artériová hypertenzia u novorodenca
P29.3	Pretrvávajúci fetálny obeh
P29.4	Prechodná ischémia myokardu u novorodenca
P29.8	Iná srdcovocievna porucha so vznik.v perinat.obd.
P29.9	Srdcovocievna porucha so vznik.v perinat.obd.,b.n.
P36.0	Sepsa u novorod.zapríč.sterpt.zo skupiny B
P36.1	Sepsa u novorod.zapríč.i.a b.n.sterpt.
P36.2	Sepsa u novorod.zapríč.staphylococcus aureus
P36.3	Sepsa u novorod.zapríč.i.a bliž.neirč.stafylokokom
P36.4	Sepsa u novorodenca,zapríčinená escherichia coli
P36.5	Sepsa u novorod.zapríč.anaeróbnym mikroorganizmom
P36.8	Iná baktériová sepsa u novorodenca
P36.9	Baktériová sepsa u novorodenca,bližšie neurčená
P37.5	Kandidóza u novorodenca
P38	Omfalitída u novorod.bez krvác./s mierným krvác.
P39.0	Novorodenecká infekčná mastitída (zápal prsníkov)
P39.1	Novorodenecká konjunktivitída a dakryocystitída
P39.2	Intraamniotická infekcia plodu, nezatriedená inde
P39.3	Novorodenecká infekcia močovej sústavy
P39.4	Novorodenecká kožná infekcia
P39.8	Iná bliž.urč.infekcia špecifická pre perinat.obdobie
P39.9	Infekcia špecifická pre perintálnom obd.,b.n.
P50.0	Fetálna strata krvi pri vasa praevia (vcestných cievach)
P50.1	Fetálna strata krvi z roztrhnutého pupočníka
P50.2	Fetálna strata krvi z placenty
P50.3	Krvácanie do dvojčaťa (fetofetálne)
P50.4	Krvácanie do obehu matky
P50.5	Fetálna strata krvi z prerez.pupoč.druhého dvojčaťa
P50.8	Iná fetálna strata krvi
P50.9	Fetálna strata krvi, bližšie neurčená
P51.0	Masívne krvácanie z pupočníka novorodenca
P51.8	Iné krvácanie z pupočníka novorodenca
P51.9	Krvácanie z pupočníka novorodenca,bližšie neurčené
P52.0	Vnútrokomorové(neúraz.)krvác.plodu a novorod.1.st.
P52.1	Vnútrokomorové(neúraz.)krvác.plodu a novorod.2.st.
P52.2	Vnútrokomorové(neúraz.)krvác.plodu a novorod.3.st.
P52.3	Vnútrokomorové(neúraz.)krvác.plodu a novorod.,b.n.
P52.4	Mozgové (neúrazové) krvácanie plodu a novorodenca
P52.5	Subarachnoidálne (neúraz.)krvác.plodu a novorod.
P52.6	Mozočkové(neúraz.)krvác. a krvác.do zad.jamy plodu a nov.
P52.8	Iné vnútrolebkové (neúraz.)krvác.plodu a novorod.
P52.9	Vnútrolebkové (neúraz.)krvác.plodu a novorod.,b.n.
P54.0	Hemateméza u novorodenca
P54.1	Meléna u novorodenca
P54.2	Krvácanie z konečníka u novorodenca
P54.3	Iné gastrointestinálne krvácanie u novorodenca
P54.4	Krvácanie do nadobličky u novorodenca
P54.5	Kožné krvácanie u novorodenca
P54.6	Pošvové krvácanie u novorodenca
P54.8	Iné bližšie určené krvácanie novorodenca
P54.9	Krvácanie novorodenca, bližšie neurčené
P56.0	Hydrops plodu v dôsledku izoimunizácie
P56.9	Hydrops plodu v dôsl.i.a b.n.hemolytickej chor.
P57.0	Jadrový ikterus v dôsledku izoimunizácie
P57.8	Iný jadrový ikterus,bližšie určený
P57.9	Jadrový ikterus,bližšie neurčený
P58.0	Novorodenecká žltačka zapríčinená podliatinami
P58.1	Novorodenecká žltačka zapríčinená krvácaním
P58.2	Novorodenecká žltačka zapríčinená infekciou
P58.3	Novorodenecká žltačka zapríčinená polycytémiou
P58.4	Novorod.žltačka zapríč.liek/tox.,prenes.z matky/pod.nov.
P58.5	Novorod.žltačka zapríč.prehltnutím materskej krvi
P58.8	Novorod.žltačka zapríč.i.bliž.urč.nadmernou hemolýzou
P58.9	Novorod.žltačka zapríč.nadmernou hemolýzou,b.n.
P59.0	Novorod.žltačka súvisiaca s predč.pôrodom
P59.8	Novorod.žltačka z iných bliž.urč.príčin
P59.9	Novorodenecká žltačka,bližšie neurčená
P61.1	Novorodenecká polycytémia
P61.8	Iná perinatálna hematologická porucha,b.u.
P61.9	Perinatálna hematologická porucha, bližšie neurčená
P70.0	Syndróm dieťaťa matky s gestačným diabetes mellitus
P70.1	Syndróm dieťaťa matky s diabetes mellitus
P75	Choroby tráviacej sústavy plodu a novorodenca
P76.0	Syndróm mekóniovej zátky
P78.0	Perinatálna perforácia čreva
P78.1	Iná novorodenecká peritonitída
P78.2	Novorod.hemateméza a meléna zapr.prehlt.mater.krvi
P80.0	Syndróm poškodenia chladom (podchladenia) u novorod.
P80.8	Iná hypotermia u novorodenca
P80.9	Hypotermia u novorodenca, bližšie neurčená
P81.0	Hypertermia u novorodenca z prehriateho prostredia
P81.8	Iná porucha regulácie telesnej teploty u novorod.,b.u.
P81.9	Porucha regulácie telesnej teploty u novorod.,b.n.
P83.0	Sclerema neonatorum
P83.2	Hydrops plodu, nezapríčinený hemolytickou chorobou
P93	Reakcia na lieky a intox.liekmi podanými plodu a novorod.
P94.1	Vrodená svalová hypertónia
P94.8	Iná porucha svalového tonusu u novorodenca
P94.9	Porucha svalového tonusu u novorod.,b.n.
P95	Smrť plodu z bližšie neurčenej príčiny
P96.0	Vrodené zlyhávanie obličiek
P96.1	Abstin.synd.u novorod.matky užív.návyk.látky a drogy
P96.2	Abstin.synd.novorod.pri liečb.podávaní liečiv
P96.3	Široké lebkové švy u novorodenca
P96.4	Ukončenie gravidity ako príč.pošk.plodu a novorod.
P96.5	Kompl.vnútromat.výkon,nez.i.,ako príč.pat.stav.plodu a nov.
P96.8	Iná porucha so začiatkom v perinat.obd.,b.u.
P96.9	Porucha so začiatkom v perinat.obd.,b.n.
Z38.0	Jedno dieťa, narodené v nemocnici
Z38.1	Jedno dieťa, narodené mimo nemocnice
Z38.2	Jedno dieťa, miesto narodenia bližšie neurčené
Z38.3	Dvojčatá, narodené v nemocnici
Z38.4	Dvojčatá, narodené mimo nemocnice
Z38.5	Dvojčatá, miesto narodenia bližšie neurčené
Z38.6	Deti z.i.viacnásobnej gravid.,narodené v nemocnici
Z38.7	Deti z i.viacnásobnej gravid.narodené mimo nemocnice
Z38.8	Deti z i.viacnásobnej gravid.,b.n.miesto narodenia

15
HDg

Výkon pre MDC 15 (MDC15-1)

5j415.1	Transplantácia pľúc
5k750.0	Transplantácia srdca, ortotopicky bez normotermie štepu
5k750.1	Transplantácia srdca,ortotopicky v normotermii štepu
5k751.0	Transpl.srdca heterotop (asist.srdce) bez normotermie štepu
5k751.1	Transpl.srdca heterotop (asis.srdce) s normotermiou štepu
5k752	Transplantácia komplexu srdce-pľúca En-bloc
5n540	Kompletná transplantácia pečene
5n541	Parciálna (Split-Hepar) transplatacia pečene
5n542	Transpl.ľavého hepat.laloku dodatočne k vlast.org.
5n54x	Transplantácia pečene:ostatné
8r22a.0	Autológna tx.kmeň.krvotv.b.z periférkrvi bez in-vitro prípr.
8r22a.1	Autológna transpl.kmeň.krvotv.b.z periférkrvi po in-vitro p.
8r22a.2	Autológ.tx.kmeň.krvotv.b.kost.drene bez in-vitro prípr.
8r22a.3	Autológ.transpl.kmeň.krvotv.b.kost.drene po in-vitro prípr.
8r22b.00	Alog.tx.kmeň.krvotv.b.z perif.krvi-príb.dar:HLA neid.bez in-vitro
8r22b.02	Alog.tx.km.krvotv.b.z perif.k,príb.d:HLA-neid.po in-vitro,ro1Ag
8r22b.03	Alog.tx.km.krvotv.b.z peri.k,príb.d:HLA-neid.po in-vitr,ro2-3Ag
8r22b.10	Alog.tx.km.krvotv.b.z perif.krvi.od príb.d,HLA iden.bez in-vitro
8r22b.11	Alog.tx.km.krvotv.b.z perif.krvi od príb.dar,HLA-iden.po in-vitro
8r22c.00	Alog.tx.km.krvot.b.perif.krvi-nepríbuz.dar,HLA neid.b.in-vitro

8r22c.01	Alog.tx.km.krvot.b.peri.kr.-nepríb.d,HLA-neide.po in-vitro
8r22c.10	Alog.transpl.km.krvot.b.z perif.kr.od neprí.d,HLA id.bez in-vitro
8r22c.11	Alog.tx.kmeň.krvtv.b.z peri.krvi-nepríb.d,HLA-ident.po in-vitro
8r22e.00	Alog.transpl.kmeň.krv.b.kost.d.od príb.d,HLA neiden.b.in-vitro
8r22e.02	Alog.tx.km.krv.b.kost.dren.od príb.d,HLA neid.po in-vitro ro1Ag.
8r22e.03	Alog.tx.km.krv.b.kost.d.od príb.d,HLA neid.po in-vitro ro2-3Ag
8r22e.10	Alog.transpl.km.krvot.b.kost.dre.od príb.d,HLA ident.b.in-vitro
8r22e.11	Alog.tx.kmeň.krvot.b.kost.d.od príb.dar,HLA ident.po in-vitro
8r22f.00	Alog.tx.kmeň.krv.b.kost.drene-nepríb.d.,HLA neide.b.in-vitro
8r22f.01	Alog.tx.kmeň.krv.b.kost.d.-nepríb.dar,HLA neident.po in-vitro
8r22f.10	Alog.tx.kmeň.krv.b.kost.drene.nepríb.d,HLA ident.bez in-vitro
8r22f.11	Alog.transpl.km.krv.b.kost.d.nepríb.d.,HLA ident. po in-vitro

ADRG P01 Novorodenec, úmrtie do 5 dní po prijatí so signifikantným OP výkonom

Druh prepustenia je (Zomrel, s návrhom na pitvu (6) alebo Zomrel, bez návrhu na pitvu (7)) a Ošetrovacia doba < 5 d. a (každý OP-výk. okrem tabuľka P01-1 alebo UPV > 95 hod.)

DRG P01Z Novorodenec, úmrtie do 5 dní po prijatí so signifikantným OP výkonom

Výkon P01-1

5n198	Pyloromyotómia
5n19s	Ostatné operácie na pylore
5n810.0↔	Uzav.ingui.hernie bez plast:s vys.podviaz.vaku her.a čiast.res.
5n810.1↔	Uzavr.inguin.her.bez plast:s res.steny hydrokély
5n810.2↔	Uzavr.inguin.her.bez plas:s funikulol.a dislok.semenníka
5n810.3↔	Uzavr.inguin.hernie bez plats:bez ď.výkonov
5n810.x↔	Uzavretie inguin.hernie bez plastiky:ostatné
5n811↔	Uzavretie inguinálnej hernie s plastikou
5n812↔	Uzavr.inguin.hernie s autológ.materiálom
5n813.0↔	Uzavretie inguin.hernie s aloplast.mat:lpt.
5n813.1↔	Uzavretie inguin.hernie s alopl.mat:lsk.transperitoneálne
5n813.2↔	Uzavretie ingv.hernie s alopl.mat:esk,totál.extraperit.pr.
5n813.x↔	Uzavretie inguin.hernie s aloplast.mat:ost.
5n815.0↔	Uzavr.inguin.her.pri recid.s plast.bez funik.-orchidolýzy
5n815.1↔	Uzavr.inguin.her.pri recidíve s plast.s funikulo-orchidolýzou
5n816↔	Uzavretie inguin.hernie pri recidíve s autolog.mat.
5n817.0↔	Uzavretie inguin.hernie pri recidíve s alopl.mat:lpt.
5n817.1↔	Uzavr.inguin.her.pri recid s alopl.mat:lsk.transperit.
5n817.2↔	Uzavr.inguin.her.pri recid.s alopl.mat:esk,tot.extraperit.p.
5n817.x↔	Uzavretie inguin.hernie pri recidíve s aloplast.mat:ost.
5n81x↔	Uzavretie inguin.hernie pri recidíve s alopl.mat:ostatné
5p503	Cirkumcízia
5p504	Frenuloplastika a plastika predkožky
5p506	Uvoľn.prepuciálnych zrastov na predkožke[synechiolýza]

ADRG P02 Výkony na srdci, v hrudníkovej dutine alebo výkony na cievach u novorodenca

Výk. v tabuľke P02-1

DRG P02A Výkony na srdci, v hrudníkovej dutine alebo výkony na cievach u novorodenca, UPV > 480 hodín

UPV > 143 hod. a UPV > 480 hod.

DRG P02B Výkony na srdci, v hrudníkovej dutine alebo výkony na cievach u novorodenca, UPV > 143 a < 481 hodín

UPV > 143 hod.

DRG P02C Výkony na srdci, v hrudníkovej dutine alebo výkony na cievach u novorodenca, bez UPV > 143 hodín

Výkon P02-1

5k510.2	Náhrada aortál.chlopne xenotransplantátom-bioprotézou
5k510.3	Náhrada aortál.chlopne xenotransplantátom bez stentov
5k510.4	Náhrada aortál.chlopne umelou protézou
5k510.5	Náhrada aortál.chlopne samoexpan.xenotranspl.bez šitia
5k510.x	Náhrada aortálnej chlopne, ostatné
5k512.1	Náhrada mitrálnej chlopne,otvorene alotransplantátom
5k512.2	Náhrada mitrál.chlopne,otvorene xenotranspl-bioprot.
5k512.3	Náhr.mitrál.chlop,otvorene xenotransplantátom bez stent.
5k512.4	Náhrada mitrál.chlopne,otvorene umelou protézou
5k512.x	Náhrada mitrál.chlopne, otvorene ostatné
5k513.1	Náhrada mitrál.chlopne,torakoskop.alotransplantátom
5k513.2	Náhrada mitrál.chlopne,torakoskop.xenotranspl-bioprot.
5k513.3	Náhrada mitrál.chlopne,torakoskop.xenotranspl.bez stentov
5k513.4	Náhrada mitrál.chlopne,torakoskopicky umelou protézou
5k513.x	Náhrada mitrál.chlopne,torakoskopicky ostatné
5k514.1	Náhrada pulmonálnej chlopne alotransplantátom
5k514.2	Náhrada pulmonál.chlopne xenotransplant.-bioprot.
5k514.3	Náhrada pulmonál.chlopne xenotranspl.bez stentov
5k514.4	Náhrada pulmonálnej chlopne umelou protézou
5k514.x	Náhrada pulmonálnej chlopne,ostatné
5k516.1	Náhrada trikuspidál.chlopne alotransplantátom
5k516.2	Náhrada trikuspid.chlopne xenotransplantát-bioprotéz
5k516.3	Náhrada trikuspid.chlopne xenotransplantát.bez stentov
5k516.4	Náhrada trikuspidálnej chlopne umelou protézou
5k516.x	Náhrada trikuspidálnej chlopne,ostatné
5k51x.1	Iná náhrada srdcovej chlopne alotransplantátom
5k51x.2	Iná náhrada srdcovej chlopne xenotranspl.-bioprot.
5k51x.3	Iná náhrada srdcovej chlopne xenotransplant.bez stent.
5k51x.4	Iná náhrada srdcovej chlopne umelou protézou
5k51x.x	Iná náhrada srdcovej chlopne,ostatné
5k520.0	Vým.xenotransplant.aortál.chlopne umelou protézou
5k520.1	Vým.umelej protézy aortál.chlopne xenotransplantátom
5k520.2	Vým.umelej protézy aortál.chlopne umelou protézou
5k520.3	Vým.xenotransplantátu aortál.chlopne xenotransplantátom

5k520.4	Vým.xenotr./um.prot.aort.ch.chlopň.ciev.protézou,mech.
5k520.5	Vým.xenotr./um.prot.aort.ch.chlopň.ciev.prot.,biol.
5k520.6	Vým.xenotr./um.prot.aort.ch.samoexp.xenotranspl.b.šitia
5k520.x	Výmena protézy aortálnej chlopne, ostatné
5k522.0	Vým.xenotransplantát.mitrálnej chlop.umel.protézou
5k522.1	Vým.um.protézy mitrálnej chlop.xenotransplantátom
5k522.2	Vým.um.protézy mitrálnej chlop.um.protézou
5k522.3	Vým.xenotransplant.mitrálnej chlop.xenotransplantátom
5k522.x	Výmena protézy mitrálnej chlopne,ostatné
5k524.0	Vým.xenotranspl.pulmonálnej chlopne um.protézou
5k524.1	Vým.um.protézy pulmonál.chl. xenotransplantátom
5k524.2	Vým.umelej protézy pulmonál.chlop.um.protézou
5k524.3	Vým.xenotranspl.pulmonálnej chlop.xenotransplantátom
5k524.4	Vým.xenotransp/um.prot.pulm.ch.chlopň.ciev.prot.,mechan.
5k524.5	Vým.xenotransp/um.prot.pulm.ch.chlopň.ciev.prot.,biolog.
5k524.x	Výmena pulmonálnej chlopne,ostatné
5k526.0	Vým.xenotransplantátu trikuspidál.chlop. um.protézou
5k526.1	Vým.umel.protézy trikuspidál.chlop. xenotransplantátom
5k526.2	Vým.umelej protézy trikuspidál.chlop. umelou protézou
5k526.3	Vým.xenotranspl.trikuspidál.chlop. xenotransplantátom
5k526.x	Výmena trikuspidálnej chlopne,ostatné
5k530.0	Valvulopl.aortál.chlopne(okr.valv.pri vrod.anom.chl),otv.chir.
5k531	Anuloplastika aort.chlop.(okr.valv.pri vrod.anom.chl)
5k532	Mitrálna anuloplastika(okr.valvupl.pri vrod.anom.chl)
5k533.0	Mitrál.valvuloplast(okr.valvulopl. pri VVCH chlopní),otv.chir
5k534	Anuloplast.pulmon.chlopne(okr.valv.pri vrod.anom.chl)
5k535	Anuloplast.trikuspid.chlopne(okr.valv.pri vrod.anom.chl)
5k536.0	Valvuloplast.trikuspid.chl(okr.valv.pri vrod.anom.chl),otv.chir.
5k537.0	Valvuluplast.pulmonál.chl(okr.valv.pri vrod.anom.chl),otv.chir
5k53x	Valvuloplastika(okr.valv.pri vrod.anom.chl),ostatné
5k540.0	Valvulotómia aortálnej chlopne,otvorene chirurgicky
5k540.2	Valvulotómia mitrálnej chlopne,otvorene chirurgicky
5k540.4	Valvulotómia pulmonálnej chlopne,otvorene chirurgicky
5k540.6	Valvulotómia trikuspidálnej chlopne,otvorene chirurgicky
5k550.0	Rekonštr.vrod.defektu predsieň.septa čiastoč.uzáver
5k550.1	Rekonštr.vrod.defektu predsieň.septa komplet.uzáver
5k550.x	Rekonštr.vrod.def.predsieň.septa bližš.nešpecif.uzáver
5k551.0	Rekonštrukcia vrod.defektu komor.septa čiastoč.uzáver
5k551.1	Rekonštrukcia vrod.defektu komor.septa,komplet.uzáver
5k551.x	Rekonštrukcia vrod.defektu komor.septa,bližš.nešpec.uzáver
5k552.0	Rekonštr.vrod.čiastočného atrioventrikulárneho defektu
5k552.1	Rekonštr.vrodeného komplet.atrioventrikulárneho defektu
5k552.x	Rekonštr.vrod.atrioventrik.defektu bližš.nešpec.korekciou
5k559	Rekonštrukcia vrodeného defektu septa,iná
5k566	OP pri vrodených anomáliach vencovitých tepien
5k567	OP pri vrod.anomáliách:prerušenie aortál.oblúka
5k568	OP pri vrod.anomáliach kolaterál.ciev,unifokalizácia
5k570.0	OP pri vroden.anomáliách aortál.chl.,rekonštr.chlopní
5k570.1	OP pri vrod.anomáliách aortál.chlopne,náhrada homograft.
5k570.2	OP pri vrod.anomál.aortál.chl.,náhr.bioprotézou so stentom
5k570.3	OP pri vrod.anomál.aortál.chl.,náhr.bioprotézou bez stentu
5k570.4	OP pri vrod.anomál.aort.chlop.,náhr.mechan.protézou
5k570.5	OP pri vroden.anomál.aort.chlop.,náhrada konduitom
5k570.6	OP pri vroden.anomál.aort.chlop.,náhr.autograft(Ross)
5k570.7	OP pri vroden.anomál.aort.chl.,plast.výtok.ĽK(Ross-Konno)
5k570.x	OP pri vroden.anomál.aortálnej chlopne,ostatné
5k572.0	OP pri vroden.anomál.mitrál.chlop.,rekonštruk.chlopní
5k572.1	OP pri vroden.anomál.mitrál.chlop.,náhrada homograftom
5k572.2	OP pri vroden.anomál.mitr.chlop.,náhr.bioprot.so stentom
5k572.3	OP pri vroden.anomál.mitr.chlop.,náhr.bioprot.bez stentu
5k572.4	OP pri vroden.anomál.mitr.chlop.,náhr.mechan.protézou
5k572.x	OP pri vroden.anomáliach mitrálnej chlopne,ostatné
5k574.0	Valuloplas./anuloplast.pri vrod.anomál.pulmonál.chlopne
5k574.1	OP pri vrod.anomál.pulmonál.chl.,náhrada homograftom
5k574.2	OP pri vrod.anomál.pulmonál.chl.,náhr.bioprot.so stentom
5k574.3	OP pri vrod.anomál.pulmonál.chl.,náhr.bioprot.bez stentu
5k574.4	OP pri vrod.anomál.pulmonál.chl.,náhr.mech.protézou
5k574.5	OP pri vrod.anomál.pulmonál.chl.,náhrada konduitom
5k574.x	OP pri vrod.anomáliach pulmonál.chlopne,ostatné
5k576.0	Valvuloplast/anuloplast.pri vrod.anomál.trikuspid.chlopne
5k576.1	OP pri vrod.anomál.trikuspid.chl.,náhrada homograftom
5k576.2	OP pri vrod.anomál.trikusp.chlop.,náhr.bioprot.so stentom
5k576.3	OP pri vrod.anomál.trikusp.chlop.,náhr.bioprot.bez stentu
5k576.4	OP pri vrod.anomál.trikusp.chlop.,náhr.mechan.protézou
5k576.x	OP pri vrod.anomáliach trikuspálnej chlopne,ostatné
5k578.0	OP pri vrod.anomál.AV-chlopne,valvuloplast/anuloplast
5k578.1	OP pri vrod.anom.AV-chlopne,náhr.homograft
5k578.2	OP pri vrod.anomál.AV-chlopne,náhr.bioprot.stentom
5k578.3	OP pri vrod.anomál.AV-chlopne,náhr.biopr.bez stentu
5k578.4	OP pri vrod.anomál.AV-chlopne,náhr.mechan.prot.
5k578.x	OP pri vrod.anom.AV-chlopne,ostatné
5k57a.0	Valvuloplast/anuloplast.pri vrod.anomál.trunku chlopní
5k57a.1	OP pri vrod.anom.trunku chlopní,náhrada homograftom
5k57a.2	OP pri vrod.anom.trunku chlopní,náhr.bioprot.so stentom
5k57a.3	OP pri vrod.anom.trunku chlopní,náhr.bioprot.bez stentu
5k57a.4	OP pri vrod.anom.trunku chlopní,náhr.mechan.protéezou
5k57a.x	OP pri vrod.anomáliách trunku chlopní,ostatné
5k580	Totálna korektúra Fallotovej tetralógie
5k581.0	Korektúra transpozície veľkých ciev [TGA],arteriál.switch
5k581.2	Korektúra transpozície veľkých ciev [TGA],double switch
5k581.3	Korektúra transpozície veľkých ciev [TGA], atriálny switch
5k581.x	Korektúra transpozície veľkých ciev [TGA],ostatné
5k582.0	Korekcia totál.anomálneho pľúc.venózneho návratu
5k582.1	Korekcia parciálneho anomál.pľúc.venózneho návratu
5k583.2	Korektúra transpozície veľkých ciev [TGA], Nikaidoh OP
5k584.0	Korekcia dvojvýtok.pravej komory, Fallot - typ
5k584.1	Korekcia dvojvýtok.pravej komory [DORV], nie Fallot - typ
5k585	Korekcia dvojvýtokovej ľavej komory
5k586	Korekcia truncus arteriosus
5k587.0	Glenn-OP funkč./morfolog.jednokomor.srdca,unidirekčne
5k587.1	Glenn-OP funkč./morfolog.jednokomor.srdca,bidirekčne
5k587.2	Glenn-OP funkč./morfolog.jednokomor.srdca,bilaterál.
5k587.3	Fontan-OP funk/morfolog.jednokom.srdca,intrakardiál.tunel
5k587.4	Fontan-OP funk/morfolog.jednokom.srdca,extrakardiál. tunel
5k587.5	Fontan-OP funkč./morfolog.jednokomorového srdca, iné
5k587.6	Damus-Kay-Stansel-OP funkčne/morfolog.jednokomor.srdca
5k587.7	Norwood-OP funkč./morfolog.jednokomorového srdca
5k587.x	OP funkčne/morfolog.jednokomor.srdca,ostatné
5k588	Korekcia Cor triatriatum
5k589	Korekcia syndrómu chýbajúcej pulmonálnej chlopne
5k58x	Iné OP na srdci pri vrod.anomáliách, iná korekcia
5k590.1	Explorácia aortálnej chlopne (s trombektómiou)
5k590.2	Subvalvulárna fibrózna resekcia aortálnej chlopne
5k590.3	Subvalvulárna muskulárna resekcia aortálnej chlopne
5k590.5	Refixácia protézy aortálnej chlopne
5k590.6	Odvápnenie aortálnej chlopne
5k590.a	Rekonštr.koreňa aorty s reimpl.aort.chl.podľa Davida
5k590.b0	Remodel.koreňa aorty s implant.ciev.protézy podľa Yacouba
5k590.b1	Remod.koreň.aort s impl.cie.prot.Yacoub imp.anulopl.prsten
5k590.c	Náhr.aortál.koreňa pulmonál.autograftom (Ross-OP)
5k590.x	Iné operácie aortálnej chlopne, ostatné
5k592.1	Explorácia mitrálnej chlopne (s trombektómiou)
5k592.2	Rekonštr.záves.aparátu mitrál.chlopne a cípov chlopne
5k592.3	Anuloplastika mitrálnej chlopne
5k592.4	Dekalcifikácia mitrálnej chlopne
5k592.x	Iné operácie mitrálnej chlopne, ostatné
5k594.1	Explorácia pulmonálnej chlopne (s trombektómiou)
5k594.2	Plastika subvalvulárnej stenózy pulmonálnej chlopne
5k594.5	Refixácia protézy pulmonálnej chlopne
5k594.6	Dekalcifikácia pulmonálnej chlopne
5k594.x	Iné operácie pulmonálnej chlopne, ostatné
5k596.1	Explorácia trikuspidálnej chlopne (s trombektómiou)
5k596.2	Valvuloplastika trikuspidálnej chlopne
5k596.3	Anuloplastika trikuspidálnej chlopne
5k596.4	Dekalcifikácia trikuspidálnej chlopne
5k596.x	Iné operácie trikuspidálnej chlopne, ostatné
5k59x	Iné operácie srdcových chlopní, ostatné
5k600	Otvorená endarterektómia bez záplaty
5k601	Otvorená endarterektómia s použitím záplaty
5k602	Otvor.endarterekt.so zaved.stentu do koronár.tepny

5k604	Otv.endarterekt.so zavedením stentov do viac.koronár.tep.
5k60x	Iná endarterektómia
5k610.0	Vytv.jednoduch.aortokoronár.bajpasu s autológ.žilami
5k610.1	Vytv.jednoduch.aortokoronár.bajpasu s autológ.tepnami
5k610.2	Vytv.jednoduch.aortokoronár.bajpasu s heterológ.ž./t.
5k610.5	Vytvorenie jednoduch.aortokoronárneho bajpasu s protézou
5k610.x	Vytvorenie jednoduchého aortokoronárneho bajpasu, ost.
5k611.0	Vytv.2-násob.aortokoronár.bajpasu s autológ.žilami
5k611.1	Vytv.2-násob.aortokoronár.bajpasu s autológ.tepnami
5k611.2	Vytv.2-násob.aortokoronár.bajpasu s heterológ.ž./t.
5k611.5	Vytv.2-násob.aortokoronár.bajpasu s protézou
5k611.x	Vytv.2-násob.aortokoronár.bajpasu, ostatné
5k612.0	Vytv.3-násob.aortokoronár.bajpasu s autológ.žilami
5k612.1	Vytv.3-násob.aortokoronár.bajpasu s autológnymi tepnami
5k612.2	Vytv.3-násob.aortokoronár.bajpasu s heterológ.ž./t.
5k612.5	Vytv.3-násob.aortokoronár.bajpasu s protézou
5k612.x	Vytv.3-násob.aortokoronár.bajpasu, ostatné
5k613.0	Vytv.4-násob.aortokoronár.bajpasu s autológ.žilami
5k613.1	Vytv.4-násob.aortokoronár.bajpasu s autológ.tepnami
5k613.2	Vytv.4-násob.aortokoronár.bajpasu s heterológ.ž./t.
5k613.5	Vytv.4-násob.aortokoronár.bajpasu s protézou
5k613.x	Vytv.4-násob.aortokoronár.bajpasu, ostatné
5k614.0	Vytv. 5-násob.aortokoronár.bajpasu s autológ.žilami
5k614.1	Vytv. 5-násob.aortokoronár.bajpasu s autológ.tepnami
5k614.2	Vytv. 5-násob.aortokoronár.bajpasu s heterológ.ž./t.
5k614.5	Vytv. 5-násob.aortokoronár.bajpasu s protézou
5k614.x	Vytv. 5-násob.aortokoronár.bajpasu, ostatné
5k615.0	Vytv.6-násob.aortokoronár.bajpasu s autológ.žilami
5k615.1	Vytv.6-násob.aortokoronár.bajpasu s autológ.tepnami
5k615.2	Vytv.6-násob.aortokoronár.bajpasu s heterológ.ž./t.
5k615.5	Vytv. 6 a viacnásob.aortokoronár.bajpasu s protézou
5k615.x	Vytv.6 a viacnásob.aortokoronár.bajpasu, ostatné
5k620.20	Vytv.jedn.aortokor.bajp.miniinv.,torakot. s autológ.ž.
5k620.21	Vytv.jedn.aortokor.bajp.miniinv.,torakot.s autológ.t.
5k620.22	Vytv.jedn.aortokor.bajp.miniinv.,torakot.heterológ.ž./t.
5k620.25	Vytv.jedn.aortokor.bajp.miniinvazív.,torakotom.s protézou
5k620.2x	Vytv.jednoduch.aortokoronár.bajp.miniinvaz.,torakot.ost.
5k620.30	Vytv.jedn.aortokor.bajp.miniinv.,torakoskop.s autológ.ž.
5k620.31	Vytv.jednoduch.aortokor.bajp.miniinv.,torakosk.s autológ.t.
5k620.32	Vytv.jedn.aortokor.bajp.miniinv.,torakosk.heterológ.ž./t.
5k620.35	Vytv.jedn.aortokor.bajp.miniinvazív.,torakosk.s protézou
5k620.3x	Vytv.jedn.aortokoronár.bajp.miniinvaz.,torakoskopicky ost.
5k621.20	Vytv.2-nás.aortokor.bajp.miniinv.,torakot.s autológ.ž.
5k621.21	Vytv.2-nás.aortokor.bajp.miniinv.,torakot.s autológ.t.
5k621.22	Vytv.2-nás.aortokor.bajp.miniinv.,torakot.heterológ.ž./t.
5k621.25	Vytv.2-nás.aortokor.bajp.miniinvazív.,torakotom.s protézou
5k621.2x	Vytv.2-nás.aortokoronár.bajp.miniinvaz.,torakotomicky ost.
5k621.30	Vytv.2-nás.aortokor.bajp.miniinv.,torakosk.s autológ.ž.
5k621.31	Vytv.2-nás.aortokor.bajp.miniinv.,torakosk.s autológ.t.
5k621.32	Vytv.2-nás.aortokor.bajp.miniinv.,torakosk.heterológ.ž./t.
5k621.35	Vytv.2-nás.aortokor.bajp.miniinvazív.,torakoskop.s protézou
5k621.3x	Vytv.2-nás.aortokoronár.bajp.miniinvaz.,torakoskopicky ost.
5k622.20	Vytv.3-nás.aortokor.bajp.miniinv.,torakot.s autológ.ž.
5k622.21	Vytv.3-nás.aortokor.bajp.miniinv.,torakot.s autológ.t.
5k622.22	Vytv.3-nás.aortokor.bajp.miniinv.,torakot.heterológ.ž./t.
5k622.25	Vytv.3-nás.aortokor.bajp.miniinvazív.,torakotom.s protézou
5k622.2x	Vytv.3-nás.aortokoronár.bajp.miniinvaz.,torakotomicky ost.
5k622.30	Vytv.3-nás.aortokor.bajp.miniinv.,torakosk.s autológ.ž.
5k622.31	Vytv.3-nás.aortokor.bajp.miniinv.,torakosk.s autológ.t.
5k622.32	Vytv.3-nás.aortokor.bajp.miniinv.,torakosk.heterológ.ž./t.
5k622.35	Vytv.3-nás.aortokor.bajp.miniinvazív.,torakosk.s protézou
5k622.3x	Vytv.3-nás.aortokoronár.bajp.miniinvaz.,torakoskopicky ost.
5k623.20	Vytv.4-nás.aortokor.bajp.miniinv.,torakot.s autológ.ž.
5k623.21	Vytv.4-nás.aortokor.bajp.miniinv.,torakot.s autológ.t.
5k623.22	Vytv.4-nás.aortokor.bajp.miniinv.,torakot.heterológ.ž./t.
5k623.25	Vytv.4-nás.aortokor.bajp.miniinvazív.,torakotom.s protézou
5k623.2x	Vytv.4-nás.aortokoronár.bajp.miniinvaz.,torakotomicky ost.
5k623.30	Vytv.4-nás.aortokor.bajp.miniinv.,torakosk.s autológ.ž.
5k623.31	Vytv.4-nás.aortokor.bajp.miniinv.,torakosk.s autológ.t.
5k623.32	Vytv.4-nás.aortokor.bajp.miniinv.,torakosk.heterológ.ž./t.
5k623.35	Vytv.4-nás.aortokor.bajp.miniinvazív.,torakosk.s protézou
5k623.3x	Vytv.4-nás.aortokoronár.bajp.miniinvaz.,torakoskopicky ost.
5k624.20	Vytv.5-nás.aortokor.bajp.miniinv.,torakot.s autológ.ž.
5k624.21	Vytv.5-nás.aortokor.bajp.miniinv.,torakot.s autológ.t.
5k624.22	Vytv.5-nás.aortokor.bajp.miniinv.,torakot.heterológ.ž./t.
5k624.25	Vytv.5-nás.aortokor.bajp.miniinvazív.,torakotom.s protézou
5k624.2x	Vytv.5-nás.aortokoronár.bajp.miniinvaz.,torakotomicky ost.
5k624.30	Vytv.5-nás.aortokor.bajp.miniinv.,torakosk.s autológ.ž.
5k624.31	Vytv.5-nás.aortokor.bajp.miniinv.,torakosk.s autológ.t.
5k624.32	Vytv.5-nás.aortokor.bajp.miniinv.,torakosk.heterológ.ž./t.
5k624.35	Vytv.5-nás.aortokor.bajp.miniinvazív.,torakosk.s protézou
5k624.3x	Vytv.5-nás.aortokoronár.bajp.miniinvaz.,torakoskopicky ost.
5k62x.0	Vytv.iného aortokoronár.bajpasu miniinv.s autológ.žilami
5k62x.1	Vytv.iného aortokoronár.bajpasu miniinv.s autológ.tepn.
5k62x.2	Vytv.iného aortokoronár.bajpasu miniinv.s heterológ.ž./t.
5k62x.5	Vytv.iného aortokoronár.bajpasu miniinv.s protézou
5k62x.x	Vytv.iného aortokoronárneho bajpasu miniinv.,iný mat.
5k630	Patch koronárnych tepien
5k631	Revízia aortokoronárneho bajpasu
5k632	Reimplantácia aortokoronárneho bajpasu
5k633	Transpozícia koronárnych tepien
5k634	Revaskulariz.voľným transplant. a. mammaria interna [IMA]
5k635	Implantácia a. mammaria interna do tkaniva srdc. svalu
5k636	Transmyokardiálna laserová revaskularizácia [TMLR]
5k63x	Iná revaskularizácia srdca, ostatné
5k640	Sutúra na koronárnych cievach po poranení
5k641	Korekcia aneuryzmy na koronárnych cievach
5k642	Uzáver získanej koronár.fistuly na koronárnych cievach
5k643	Rekonšt.koronárneho sínusu na koronárnych cievach
5k64x	Iné operácie na koronárnych cievach, ostatné
5k703	Perikardio.a kardiotóm:kardiotómia vr.trombekt,odstr.c.tel
5k704	Perikardiotómia a kardiotómia:epikardiálna incízia
5k705	Perikardiotómia a kardiotómia:endokardiálna incízia
5k706	Perikardiotómia a kardiotómia:epimyokardiálna incízia
5k70x	Perikardiotómia a kardiotómia:ostatné
5k713.0	Chir.ablácia tachyaryt:endokard.unipol.konv.RF abláciou
5k713.1	Chir.ablácia tachyaryt:endokardiál.unipol.chladenou RF abl.
5k713.2	Chir.ablácia tachyaryt:endokardiálne bipol.RF abláciou
5k713.3	Chir.ablácia tachyaryt:endokardiálne kryoabláciou
5k713.4	Chir.ablácia tachyaryt:endokardiálne mikrovln.abláciou
5k713.5	Chir.ablácia tachyaryt:endokardiálne vysokofr.UZV abláciou
5k713.6	Chir.ablácia tachyaryt:endokardiálne laser.abláciou
5k713.x	Chir.ablácia tachyaryt:endokard.,iným energet.zdrojom
5k714.0	Otv.chir.ablácia tachyary:epikardiál.unipol.konv.RF abláciou
5k714.1	Otv.chir.ablácia tachyary:epikardiál.unipol.chlad.RF abláciou
5k714.2	Otv.chir.ablácia tachyary:epikardiál.bipol.RF abláciou
5k714.3	Otv.chir.ablácia tachyary:epikardiál.kryoabláciou
5k714.4	Otv.chir.ablácia tachyary:epikardiál.mikrovlnnou abláciou
5k714.5	Otv.chir.ablácia tachyary:epikardiál.vysokofrek.UZV abl.
5k714.6	Otv.chir.ablácia tachyary:epikardiál.laserovou abláciou
5k714.x	Otv.chir.ablácia tachyary:epikardiál.iným energet.zdrojom
5k715.0	Endosk.ablácia tachyaryt:epikard.unipol.konv.RF abl.
5k715.1	Endosk.ablácia tachyaryt:epikard.unipol.chlad.RF abl.
5k715.2	Endosk.ablácia tachyaryt:epikard.bipol.RF abláciou
5k715.3	Endosk.ablácia tachyaryt:epikard.kryoabláciou
5k715.4	Endosk.ablácia tachyaryt:epikard.mikrovlnnou abláciou
5k715.5	Endosk.ablácia tachyaryt:epikard.vysokofr.UZV abl.
5k715.6	Endosk.ablácia tachyaryt:epikardiál.laser.abláciou
5k715.x	Endosk.ablácia tachyaryt:epikard.iným energ.zdrojom
5k71x	Chirurgická ablácia pri tachyarytmii,ostatné
5k730	Excízia poškodeného tk.srdca v predsieni
5k731	Excízia poškodeného tk.srdca v komore
5k732	Čiastoč.ľ-komor.redukčná plastika (Batista) poškod.tk.srdca
5k733	Resekcia aneuryzmy poškodeného tkaniva srdca v predsieni
5k734	Resekcia aneuryzmy poškodeného tkaniva srdca v komore
5k735	Excíz./deštruk.pošk.tk.srdca:MAZE-metóda
5k736	Excízia na prevod.syst.poškod.tkaniva srdca v komore
5k737	Deštrukcia na prevod.sys.pošk.tk.srd. v predsieni
5k738	Deštr.na prevod.sys.pošk.tk.srdca v komore
5k73x	Excízia a deštrukcia poškodeného tkaniva srdca,ostatné

5k740	Sutúra perikardu po poranení
5k741	Plastická rekonštr.perikardu bez implantátu
5k742	Plastická rekonštrukcia perikardu s implantátom
5k743	Sutúra myokardu po poranení
5k744	Plastická rekonštr.myokardu bez implantátu
5k745	Plastická rekonštr.myokardu s implantátom
5k746	Uzáver získaného defektu komorového septa
5k74x	Rekonštrukcia perikardu a srdca:iná
5k762.0	Otv.chir.impl.extrakorporál.univentrikulár.pumpy
5k762.1	Otv.chir.explantácia extrakorporál.univentrikulár.pumpy
5k762.2	Izol.výmena extrakorporál.univentrikulár.pumpy,nechirurg.
5k763.0	Otv.chir.implantácia extrakorporál.biventrikulár.pumpy
5k763.1	Otv.chir.explantácia extrakorporál.biventrikulár.pumpy
5k763.2	Izolov.výmena extrakorporal.biventrikulár.pumpy, nechir.
5k764.0	Otv.chir.implant.intrakorporál.univentrikulár.pumpy
5k764.1	Otv.chir.explantácia intrakorporál.univentrikulár.pumpy
5k765.0	Otv.chir.implantácia intrakorporál.biventrikulár.pumpy
5k765.1	Otv.chir.explantácia intrakorporál.biventrikulár.pumpy
5k766.0	Otv.chir.implantácia umelého srdca(totál.náhr.srdca)
5k766.1	Otv.chir.explantácia umelého srdca(totál.náhr.srdca)
5k790	Otvorená masáž srdca
5k791.1	Operačná ligatúra uška srdca
5k791.2	Exklúzia uška srdca
5k795	Reoperácia na srdci a perikarde
5k796	Kardiomyoplastika
5k797	Implant.alebo odstr.vonkaj.podpor.systému srdca
5k798.0	Implant.a výmena syst.moduluj.myokard [CCM]
5k798.1	Revízia systému modulujúceho myokard [CCM]
5k799.0	Implant. a vým.epikardiál.podpor.systému komory
5k799.1	Explantácia epikardiál.podporného systému komory
5k79a	Stentovanie predsieňového septa
5k79b	Resekcia nádoru srdca
5k79c	Ošetrenie poranenia srdca
5k79x	Iné operácie na srdci a perikarde, ostatné
5l013.0	Embolektómie a trombektómie ascendent.aorty
5l013.1	Embolektómie a trombektómie oblúka aorty
5l013.2	Embolektómie a trombektómie torakál.aorty
5l014.0↔	Embolektómie a trombektómie a. subclavia
5l014.1↔	Embolekt.a trombekt.truncus brachioceph.
5l014.2↔	Embolektómie a trombektómie a. pulmonalis
5l014.3↔	Embolekt. a trombektómie tepny hrudníka,ciev.protéza
5l014.x↔	Embolektómie a trombektómie tepny hrudníka,ost.
5l019.a↔	Embolektómie a trombektómie v. pulmonalis
5l019.b↔	Embolektómie a trombektómie v. subclavia
5l019.d↔	Embolektómie a trombektómie v. brachiocephalica
5l019.e	Embolektómie a trombektómie v. cava superior
5l019.f	Embolektómie a trombektómie v. cava inferior
5l124.0↔	Endarterekt.a trombendarterekt. a.subclavia
5l124.1↔	Endarterekt.a trombendarterekt. truncus brachioceph.
5l124.2↔	Endarterekt.a trombendarterekt a.pulmonalis
5l124.3↔	Endarterekt.a trombendarterekt.tepny hrudníka,ciev.protéza
5l124.x↔	Endarterekt.a trombendarterek.tepny hrudníka,ost.
5l133.0	Res.aneuryzmy ascendent.aorty bez použ.prot.mat
5l133.1	Res.aneuryzmy torakál.aorty bez použ.prot.mat.
5l133.2	Res.aneuryzmy abdominál.aorty bez použ.prot.mat.
5l133.x	Res.aneuryzmy aorty bez použ.prot.mat.,ost.
5l134.0↔	Res.aneuryzmy a.subclavia bez použ.prot.mat.
5l134.1↔	Res.aneuryzmy truncus brachioceph.bez použ.prot.mat.
5l134.x↔	Res.aneuryzmy tepny hrudníka bez použ.protetic.mat.,ost.
5l139.a↔	Res.aneuryzmy v. pulmonalis bez použ.protet.mat.
5l139.b↔	Res.aneuryzmy v. subclavia bez použ.protet.mat.
5l139.d↔	Res.aneuryzmy v. brachiocephalica bez použ.protet.mat.
5l139.e	Res.aneuryzmy v. cava superior bez použ.protet.mat.
5l139.f	Res.aneuryzmy v. cava inferior bez použ.protet.mat.
5l500.0	Vytv.anastomózy m a.subcl.a a.pulm.(Blalock-Taussig)
5l500.4	Vytv.spojky pom. protézy medzi a.pulmonalis a aortou,perif.
5l500.6	Umiestn.ventrikulo-pulmonár.arteriálneho konduitu
5l533.0	Plastika záplatou [patch plastika] torakálnej aorty
5l533.1	Plastika záplatou [patch plastika] abdominálnej aorty
5l533.x	Plastika záplatou [patch plastika] aorty, ostatné
5l534.0↔	Plastika záplatou[patch plastika]:a.subclavia
5l534.1↔	Plastika záplatou[patch plastika]:truncus brachioceph.
5l534.2↔	Plastika záplatou[patch plastika]:a.pulmonalis
5l534.x↔	Plastika záplatou[patch plastika]aa.hrudníka:ost.
5l570.7	Rev.v ciev.chir.pre krv:výmena kardiálneho konduitu
8r8pc.4	Uzáv. duc. art.
8r8q6.0	Perk. fen. aort. dis.

ADRG P03 Novorodenec, hmotnost pri prijatí 1000-1499 g so signifikantným OP výkonom alebo UPV > 95 hodín

HmotnosŠ pri prij. < 1500 g a (kaďdý OP-výk. okrem tabuďka P01-1 alebo UPV > 95 hod.)

DRG P03A Novorodenec, hmotnost pri prijatí 1000-1499 g so signifikantným OP výkonom alebo UPV > 95 hodín, s viacerými Šaďkými problémami alebo viacnásobnými komplexnými OP výkonmi, s UPV > 479 hodín

(Viaceré Šaďké problémy u novorodencov a UPV > 120 hod. alebo Komplexné OP-výkony vo viacerých dŕoch) a UPV > 479 hod.

DRG P03B Novorodenec, hmotnost pri prijatí 1000-1499 g so signifikantným OP výkonom alebo UPV > 95 hodín, s viacerými Šaďkými problémami, s UPV > 120 a < 480 hodín alebo s viacnásobnými komplexnými OP výkonmi, bez UPV > 479 hodín

Viaceré Šaďké problémy u novorodencov a UPV > 120 hod. alebo Komplexné OP-výkony vo viacerých dŕoch

DRG P03C Novorodenec, hmotnost pri prijatí 1000-1499 g so signifikantným OP výkonom alebo UPV > 95 hodín, bez UPV > 120 hodín, alebo bez viacerých Šaďkých problémov, bez viacnásobných komplexných operaľ ných výkonov

Výkon P01-1

Pozri stranu 521.

ADRG P04 **Novorodenec, hmotnost pri prijatí 1500 -1999 g so signifikantným OP výkonom alebo UPV > 95 hodín**

HmotnosŠ pri prij. > 1499 g a HmotnosŠ pri prij. < 2000 g a (každý OP-výk. okrem tabuľka P01-1 alebo UPV > 95 hod.)

DRG P04A **Novorodenec, hmotnost pri prijatí 1500 -1999 g so signifikantným OP výkonom alebo UPV > 95 hodín, s viacerými Šaľkými problémami alebo viacnásobnými komplexnými OP výkonmi, s UPV > 240 hodín**

(Viaceré Šaľké problémy u novorodencov alebo Komplexné OP-výkony vo viacerých dĺoch) a UPV > 240 hod.

DRG P04B **Novorodenec, hmotnost pri prijatí 1500 -1999 g so signifikantným OP výkonom alebo UPV > 95 hodín, s viacerými Šaľkými problémami alebo viacnásobnými komplexnými OP výkonmi, bez UPV > 240 hodín**

Viaceré Šaľké problémy u novorodencov alebo Komplexné OP-výkony vo viacerých dĺoch

DRG P04C **Novorodenec, hmotnost pri prijatí 1500 -1999 g so signifikantným OP výkonom alebo UPV > 95 hodín, bez viacerých Šaľkých problémov, bez viacnásobných komplexných OP výkonov**

Výkon P01-1

Pozri stranu 521.

ADRG P05 **Novorodenec, hmotnost pri prijatí 2000-2499 g so signifikantným OP výkonom alebo UPV > 95 hodín**

(HmotnosŠ pri prij. < 2500 g alebo HmotnosŠ pri prij. > 2499 g a ľiadny GENOR a (výk. nie je v P05-4 a UPV < 25 hod. a diagnóza nie je v P05-1 a (Oľetrovacia doba = 1 d. alebo výk. nie v tabuľke P05-5 a diagnóza nie je v P05-2) a diagnóza v tabuľke P05-3 alebo UPV < 96 hod. a Viaceré Šaľké problémy u novorodencov a výk. v tabuľke P05-6)) a (každý OP-výk. okrem tabuľka P01-1 alebo UPV > 95 hod.)

DRG P05A **Novorodenec, hmotnost pri prijatí 2000-2499 g so signifikantným OP výkonom alebo UPV > 95 hodín, s viacerými Šaľkými problémami, s UPV > 120 hodín alebo s viacnásobnými komplexnými OP výkonmi**

(Viaceré Šaľké problémy u novorodencov alebo Komplexné OP-výkony vo viacerých dĺoch) a (UPV > 120 hod. alebo Komplexné OP-výkony vo viacerých dĺoch)

DRG P05B **Novorodenec, hmotnost pri prijatí 2000-2499 g so signifikantným OP výkonom alebo UPV > 95 hodín, s viacerými Šaľkými problémami, bez UPV > 120 hodín alebo bez viacnásobných komplexných OP výkonov**

Viaceré Šaľké problémy u novorodencov alebo Komplexné OP-výkony vo viacerých dĺoch

DRG P05C **Novorodenec, hmotnost pri prijatí 2000-2499 g so signifikantným OP výkonom alebo UPV > 95 hodín, bez viacerých Šaľkých problémov, bez viacnásobných komplexných OP výkonov**

Diagnóza P05-1

A01.0	Brušný týfus
A01.1	Paratýfus A
A01.2	Paratýfus B
A01.3	Paratýfus C
A01.4	Paratýfus,bližšie neurčený
A02.0	Salmonelová enteritída
A02.1	Salmonelová sepsa
A02.2	Lokalizovaná salmonelová infekcia
A02.8	Iná salmonelová infekcia,bližšie určená
A02.9	Salmonelová infekcia,bližšie neurčená
A03.0	Šigelóza zapríčinená Shigella dysenteriae
A03.1	Šigelóza zapríčinená Shigella flexneri
A03.2	Šigelóza zapríčinená Shigella boydii
A03.3	Šigelóza zapríčinená Shigella sonnei
A03.8	Iná šigelóza
A03.9	Šigelóza,bližšie neurčená
A04.0	Infekcia zapríčinená enteropatogénnou Escherichia coli
A04.1	Infekcia zapríčinená enterotoxikogénnou Escherichia coli
A04.2	Infekcia zapríčinená enteroinvazívnou Escherichia coli
A04.3	Infekcia zapríčinená enterohemoragickou Escherichia coli
A04.4	Iné črevné infekcie zapríčinené Escherichia coli
A04.5	Enteritída zapríčinená kampylobakterom
A04.6	Enteritída zapríčinená Yersinia enterocolitica
A04.7	Enterokolitída zapríčinená Clostridium difficile
A04.81	Enteritída zapríčinená Arcobacter spp.
A04.89	Iná baktériová črevná infekcia, bližšie určená
A05.0	Potravinová otrava zapríčinená stafylokokmi
A05.1	Botulizmus
A05.2	Potravinová otrava zapríčinená Clostridium perfringens
A05.3	Potravinová otrava zapríčinená Vibrio parahaemolyticus

A08.1	Akútna gastroenteritída zapríčinená norovírusom [Norwalk]
A08.5	Iné,bližšie určené črevné infekcie
A09.0	Iná a bliž.neurč.gastroenteritída a kolitída infečného pôvodu
A15.0	TBC pľúc,potvrd.mikros.vyš.spúta s a bez dôk.kultiv./mol-biol.
A15.1	Tuberkulóza pľúc,potvrdená len kultivačne
A15.2	Tuberkulóza pľúc,potvrdená histologicky
A15.3	TBC pľúc,potvrdená inými.a bliž.nurč.metódami
A15.7	Primárna TBC dých.org.potv.bakt.molek.biolog./hist.
A15.9	TBC dých.súst,potvrdená bakter.molek.biolog./hist.,b.n
A16.0	TBC pľúc,bakter.molek.biolog.a hist.negat.
A16.1	TBC pľúc,bez vyk.bakter.molek.biolog.a hist.vyš.
A16.2	TBC pľúc,bez úd.o bakter.molek.biolog./hist.potvrdená
A16.7	Prim.TBC dých.súst,bez úd.o bakter.molek.biolog./hist.pot.
A16.9	TBC dých.súst.,bez úd.o bakter.molek.biolog./hist.pot.,b.n
A17.0	Tuberkulózna meningitída (G01*)
A17.1	Meningový tuberkulóm (G07*)
A17.8	Iná tuberkulóza nervovej sústavy
A17.9	Tuberkulóza nervovej sústavy,bližšie neurčená
A18.5	Tuberkulóza oka
A26.0	Kožný eryzipeloid
A26.7	Eryzipelotrixová sepsa
A26.8	Iná forma eryzipeloidu
A26.9	Bližšie neurčený eryzipeloid
A27.0	Leptospiróza zapríčinená Leptospira icterohaemorrhagiae
A27.8	Iná forma leptospirózy
A27.9	Leptospiróza,bližšie neurčená
A28.0	Pasteurelóza
A28.1	Choroba z mačacieho škrabnutia
A28.2	Extraintestinálna yersinióza
A28.8	Iná baktériová zoonóza,bliž.určená,nezatriedená inde
A28.9	Baktériová zoonóza,bližšie neurčená
A32.0	Kožná listerióza
A32.1	Listériová meningitída a meningoencefalitída
A32.7	Listériová sepsa
A32.8	Iná forma listeriózy
A32.9	Listerióza,bližšie neurčená
A33	Tetanus novorodencov
A35	Iný tetanus
A37.0	Pertussis zapríčinený Bordetella pertussis
A37.1	Pertussis zapríčinený Bordetella parapertussis
A37.8	Pertussis zapríčinený iným druhom bordetely
A37.9	Pertussis,bližšie neurčený
A39.0	Meningokoková meningitída (G01*)
A39.1	Waterhouseov-Friderichsenov syndróm (E35.1*)
A39.2	Akútna meningokoková sepsa
A39.3	Chronická meningokoková sepsa
A39.4	Meningokoková sepsa,bližšie neurčená
A39.5	Meningokokové ochorenie srdca
A40.0	Sepsa zapríčinená streptokokom zo skupiny A
A40.1	Sepsa zapríčinená streptokokom zo skupiny B
A40.2	Sepsa zapríčinená streptokokom zo skupiny D
A40.3	Sepsa zapríčinená Streptococcus pneumoniae
A40.81	Sepsa zapríčinená streptokokom zo skupiny C
A40.89	Iná streptokoková sepsa
A40.9	Sepsa zapríčinená streptokokmi,bližšie neurčená
A41.0	Sepsa zapríčinená Staphylococcus aureus
A41.1	Sepsa zapríčinená iným bližšie určeným stafylokokom
A41.2	Sepsa zapríčinená bližšie neurčeným stafylokokom
A41.3	Sepsa zapríčinená Haemophilus influenzae
A41.4	Sepsa zapríčinená anaeróbnou baktériou
A41.51	Sepsa zapríčinená Escherichia coli[E. coli]
A41.52	Sepsa zapríčinená pseudomonas
A41.53	Sepsa zapríč.multirezistentnou gramnegat.baktériou
A41.58	Sepsa zapríčinená inou gramnegatívnou baktériou
A41.81	Sepsa zapríč.multirezistentnou grampozit.baktériou
A41.89	Iná sepsa, bližšie určená
A46	Eryzipel[Erysipelas,Ruža]
A48.0	Plynová gangréna
A48.1	Legionelóza s pneumóniou[Legionárska choroba]
A48.2	Legionelóza bez pneumónie[Pontiacka horúčka]
A50.0	Včasný vrodený syfilis,symptomatický
A50.1	Včasný vrodený syfilis,latentný
A50.2	Včasný vrodený syfilis,bližšie neurčený
A50.3	Neskorá vrodená syfilitická okulopatia
A50.4	Neskorý vrodený neurosyfilis[Juvenilný neurosyfilis]
A71.1	Trachóm,aktívne štádium
A74.81	Chlamýdiová dilatačná kardiomyopatia
A74.82	Chlamýdiová myokarditída
A74.83	Chlamýdiová endokarditída
A74.84	Chlamýdiová artritída
A74.89	Iná chlamýdiová choroba
A81.1	Subakútna sklerotizujúca panencefalitída
A86	Vírusová encefalitída,bližšie neurčená
A87.0	Enterovírusová meningitída (G02.0*)
A89	Vírusová infekcia CNS,bliž.nurč.
A96.0	Hemoragická horúčka zapríčinená vírusom Junin
A96.1	Hemoragická horúčka zapríčinená vírusom Machupo
A96.2	Horúčka Lassa
A96.8	Iná arenavírusová hemoragická horúčka
A96.9	Arenavírusová hemoragická horúčka,bližšie neurčená
A98.3	Choroba zapríčinená vírusom Marburg
A98.5	Hemoragická horúčka s renálnym syndrómom
B00.0	Herpetický ekzém
B00.1	Herpetická vezikulárna dermatitída
B00.2	Herpetická gingivostomatitída a tonzilofaryngitída
B00.3	Herpetická meningitída(G02.0*)
B00.4	Herpetická encefalitída(G05.1*)
B00.5	Očná infekcia herpetickým vírusom
B00.7	Diseminovaná herpetická choroba
B00.8	Iná forma herpetickej infekcie
B00.9	Herpetická infekcia,bližšie neurčená
B01.0	Varicelová meningitída(G02.0*)
B01.1	Varicelová encefalitída(G05.1*)
B01.2	Varicelový zápal pľúc(J17.1*)
B01.8	Varicela s inými komplikáciami
B01.9	Varicela bez komplikácií
B02.0	Zosterová encefalitída(G05.1*)
B02.1	Zosterová meningitída(G02.0*)
B02.2	Zoster s postihnutím iných častí nervovej sústavy
B02.3	Zosterová choroba oka
B02.7	Diseminovaný zoster
B02.8	Zoster s inými komplikáciami
B02.9	Zoster bez komplikácií
B05.0	Osýpky komplikované encefalitídou(G05.1*)
B05.1	Osýpky komplikované meningitídou(G05.1*)
B05.2	Osýpky komplikované pneumóniou(J17.1*)
B05.3	Osýpky komplikované zápalom stredného ucha
B05.4	Osýpky s črevnými komplikáciami
B05.8	Osýpky s inými komplikáciami
B06.0	Ružienka s nervovými komplikáciami
B06.8	Ružienka s inými komplikáciami
B08.5	Enterovírusová vezikulárna faryngitída
B15.0	Akútna hepatitída A s pečeňovou kómou
B15.9	Akútna hepatitída A bez pečeňovej kómy
B16.0	Akútna hepatit.B s Delta vírusom(koinfekcia),s pečeň.kómou
B16.1	Akútna hepatit.B s Delta vírusom(koinfekcia),bez pečeň.kómy
B16.2	Akútna hepatit.B bez Delta vírusu,s pečeňovou kómou
B16.9	Akútna hepatit.B bez Delta vírusu,bez pečeňovej kómy
B17.0	Akútna Delta-vírus.(super)infekcia nosiča vírusu hepatit.B
B17.1	Akútna hepatitída C
B17.2	Akútna hepatitída E
B17.8	Iná akútna vírusová hepatitída,bližšie určená
B17.9	Akútna vírusová hepatitída,bližšie neurčená
B18.0	Chronická hepatitída B s Delta vírusom
B18.1	Chronická hepatitída B bez Delta vírusu
B18.2	Chronická hepatitída C
B18.8	Iná chronická vírusová hepatitída
B18.9	Chronická vírusová hepatitída,bližšie neurčená
B19.0	Vírusová hepatit.s pečeňovou kómou,bliž.neurč.
B19.9	Vírusová hepatit.bez pečeňovej kómy,bliž.neurč.

B20.0	Choroba HIV následnými mykobakteriovými infekciami
B20.1	Choroba HIV následnými inými bakteriovými infekciami
B20.2	Choroba HIV následnými cytomegalovírusovou chorobou
B20.3	Choroba HIV následnými do inými vírusovými infekciami
B20.4	Choroba HIV s následnými kandidózami
B20.5	Choroba HIV s následnými inými mykózami
B20.6	Choroba HIV s následnou pneumocystovou pneumóniou
B20.7	Choroba HIV s následnými viacpočetnými infekciami
B20.8	Choroba HIV následnými iných.infekčnými a parazit.chorobami
B20.9	Choroba HIV následnými infekčnými/paraz.chor.bliž.neurč.
B21.0	Choroba HIV s následným Kaposiho sarkómom
B21.1	Choroba HIV s následným Burkittovým lymfómom
B21.2	Choroba HIV násled.inými typmi nehodgkinovho lymfómu
B21.3	Choroba HIV násled.inými zhub.nád.lymf.krvotv.a príb.tkan.
B21.7	Choroba HIV násled.viacpočetnými zhub.nádormi
B21.8	Choroba HIV s následnými inými zhubnými nádormi
B21.9	Choroba HIV následnými.zhubnými nádormi,bliž.neur.
B22.0	Choroba HIV s následnou encefalopatiou
B22.1	Choroba HIV s násled.lymfoidnou intersticiál.pneumonitídou
B22.2	Choroba HIV s následným syndrómom celkového upadania
B22.7	Choroba HIVs následnými rozličnými chorobami zatried.inde
B23.0	Syndróm akútnej infekcie HIV
B23.1	Choroba HIV s následnou generalizovanou lymfadenopatiou
B23.2	Choroba HIV následnými hematolog.a imunolog.abnormalit.n.i.
B23.8	Choroba HIV s inými následnými,bliž.urč.stavmi
B24	Choroba HIV,bližšie neurčená
B25.0	Cytomegalovírusová pneumónia(J17.1*)
B25.1	Cytomegalovírusová hepatitída(K77.0*)
B25.2	Cytomegalovírusová pankreatitída(K87.1*)
B25.80	Cytomegalovírusová infekcia tráviacej trubice
B25.88	Iná cytomegalovírusová choroba
B25.9	Cytomegalovírusová choroba,bližšie neurčená
B26.0	Parotitická orchitída(N51.1*)
B26.1	Parotitická meningitída(G02.0*)
B26.2	Parotitická encefalitída(G05.1*)
B26.3	Parotitická pankreatitída(K87.1*)
B26.8	Parotitída s inými komplikáciami
B27.0	Mononukleóza zapríčinená gamma - Herpes vírusom
B27.1	Cytomegalovírusová mononukleóza
B27.8	Iná infekčná mononukleóza
B27.9	Infekčná mononukleóza,bližšie neurčená
B30.1	Konjunktivitída zapríčinená adenovírusom(H13.1*)
B30.3	Akútna epidemická hemorag.konjunktivitída(enterovír.)
B33.2	Vírusová karditída
B34.0	Adenovírusová infekcia bez bližšieho určenia miesta
B37.1	Pľúcna kandidóza
B37.2	Kandidóza kože a nechtov
B37.4	Kandidóza iných častí močovopohlavnej sústavy
B37.5	Kandidová meningitída(G02.1*)
B37.6	Kandidová endokarditída(I39.8*)
B37.81	Kandidová ezofagitída
B38.0	Akútna kokcidioidomykóza pľúc
B38.1	Chronická kokcidioidomykóza pľúc
B38.2	Kokcidioidomykóza pľúc,bližšie neurčená
B38.3	Kokcidioidomykóza kože
B38.4	Kokcidioidomykotická meningitída (G02.1*)
B38.7	Diseminovaná kokcidioidomykóza
B38.8	Iná forma kokcidioidomykózy
B39.0	Akútna histoplazmóza pľúc zapríč.Histoplasma capsulatum
B39.1	Chronická histoplazmóza pľúc zapríč.Histoplasma capsulatum
B39.2	Histoplazmóza pľúc zapríč.Histoplasma capsulatum,bliž.neurč.
B40.0	Akútna blastomykóza pľúc
B40.1	Chronická blastomykóza pľúc
B40.2	Blastomykóza pľúc,bližšie neurčená
B40.3	Blastomykóza kože
B40.7	Diseminovaná blastomykóza
B40.8	Iná forma blastomykózy
B40.9	Blastomykóza,bližšie neurčená
B41.0	Parakokcidioidomykóza pľúc
B41.7	Diseminovaná parakokcidioidomykóza
B41.8	Iná forma parakokcidioidomykózy
B41.9	Parakokcidioidomykóza,bližšie neurčená
B44.0	Invazívna aspergilóza pľúc
B44.1	Iná aspergilóza pľúc
B44.2	Aspergilóza tonzíl
B44.7	Diseminovaná aspergilóza
B44.8	Iná forma aspergilózy
B44.9	Aspergilóza,bližšie neurčená
B45.0	Kryptokokóza pľúc
B45.1	Kryptokokóza mozgu
B45.2	Kryptokokóza kože
B45.3	Kryptokokóza kostí
B45.7	Diseminovaná kryptokokóza
B45.8	Iná forma kryptokokózy
B45.9	Kryptokokóza,bližšie neurčená
B46.0	Mukormykóza pľúc
B46.1	Rinocerebrálna mukormykóza
B46.2	Mukormykóza tráviacej trubice
B46.3	Mukormykóza kože
B46.4	Diseminovaná mukormykóza
B46.5	Mukormykóza,bližšie neurčená
B46.8	Iná zygomykóza
B46.9	Zygomykóza,bližšie neurčená
B47.0	Eumycetóm
B47.1	Aktinomycetóm
B48.2	Allescherióza
B48.7	Mykóza zapríčinená oportunistickým patogénom
B50.0	Malária zapríč.Plasmodium falciparum s mozgov.kompl.
B50.8	Iná ťažká a kompl.malária zapríč.Plasmodium falciparum
B50.9	Malária zapríčinenáPlasmodium falciparum,b.n.
B51.0	Malária zapríčinená Plasmodium vivax s ruptúrou sleziny
B51.8	Malária zapríčinená Plasmodium vivax s i.kompl.
B51.9	Malária zapríčinená Plasmodium vivax bez kompl.
B52.0	Malária zapríčinená Plasmodium malariae s nefropatiou
B52.8	Malária zapríčinená Plasmodium malariae s i.kompl.
B52.9	Malária zapríčinená Plasmodium malariae bez kompl.
B53.0	Malária zapríčinená Plasmodium ovale
B53.1	Malária zapríčinená opičími plazmódiami
B53.8	Iná parazitologicky potvrdená malária,nezatriedená.inde
B54	Malária,bližšie neurčená
B58.0	Toxoplazmová okulopatia
B58.1	Toxoplazmová hepatitída (K77.0*)
B58.2	Toxoplazmová meningoencefalitída(G05.2*)
B58.3	Toxoplazmóza pľúc(J17.3*)
B58.8	Toxoplazmóza s postihnutím iných orgánov
B58.9	Toxoplazmóza,bližšie neurčená
B59	Pneumocystóza (J17.3*)
B97.0	Adenovírus ako príčina chorôb zatriedených inde
B97.1	Enterovírus ako príčina chorôb zatriedených inde
C00.0	Zhubný nádor vonkajšej hornej pery
C00.1	Zhubný nádor vonkajšej dolnej pery
C00.2	Zhubný nádor vonkajšej pery,bližšie neurčený
C00.3	Zhubný nádor vnútornej strany hornej pery
C00.4	Zhubný nádor vnútornej strany dolnej pery
C00.5	Zhubný nádor vnútornej strany pery,bliž.neurč.
C00.6	Zhubný nádor spojky perí
C00.8	Zhubný nádor pery presahujúci viaceré oblasti
C00.9	Zhubný nádor pery,bližšie neurčený
C01	Zhubný nádor koreňa jazyka
C02.0	Zhubný nádor chrbtovej strany jazyka
C02.1	Zhubný nádor okraja jazyka
C02.2	Zhubný nádor spodnej strany jazyka
C02.3	Zhubný nádor predných dvoch tretín jazyka, bliž.neurč.časť
C02.8	Zhubný nádor jazyka presahujúci viaceré oblasti
C02.9	Zhubný nádor jazyka,bližšie neurčený
C03.0	Zhubný nádor horného ďasna
C03.1	Zhubný nádor dolného ďasna
C03.9	Zhubný nádor ďasna,bližšie neurčený
C04.0	Zhubný nádor prednej časti ústnej spodiny
C04.1	Zhubný nádor bočnej časti ústnej spodiny

C04.8	Zhub.nádor ústnej spodiny presah.viaceré obl.
C04.9	Zhubný nádor ústnej spodiny,bližšie neurčený
C05.0	Zhubný nádor tvrdého podnebia
C05.1	Zhubný nádor mäkkého podnebia
C05.2	Zhubný nádor uvuly
C05.8	Zhubný nádor podnebia presahujúci viaceré oblasti
C05.9	Zhubný nádor podnebia,bližšie neurčený
C06.0	Zhubný nádor sliznice líca
C06.1	Zhubný nádor vestibulum oris
C06.2	Zhubný nádor retromolárnej časti úst
C06.8	Zhubný nádor iných a bliž.neurč.častí.úst,presah.viaceré obl.
C06.9	Zhubný nádor úst,bližšie neurčený
C07	Zhubný nádor príušnej žľazy
C08.0	Zhubný nádor submandibulárnej slinnej žľazy
C08.1	Zhubný nádor sublingválnej slinnej žľazy
C08.8	Zhubný nádor veľkých slinných žliaz,presah.viac.obl.
C08.9	Zhubný nádor veľkej slinnej žľazy,bližšie neurčený
C09.0	Zhubný nádor fossa tonsillaris
C09.1	Zhubný nádor podnebného oblúka(predná časť)(zadná časť)
C09.8	Zhubný nádor mandle presahujúci viaceré oblasti
C10.0	Zhubný nádor vallecula epiglottica
C10.1	Zhubný nádor prednej plochy epiglottis
C10.2	Zhubný nádor bočnej steny orofaryngu
C10.3	Zhubný nádor zadnej steny orofaryngu
C10.4	Zhubný nádor branchiálneho rázštepu
C10.8	Zhubný nádor orofaryngu presahujúci viaceré oblasti
C10.9	Zhubný nádor orofaryngu,bližšie neurčený
C11.0	Zhubný nádor hornej steny nazofaryngu
C11.1	Zhubný nádor zadnej steny nazofaryngu
C11.2	Zhubný nádor bočnej steny nazofaryngu
C11.3	Zhubný nádor prednej steny nazofaryngu
C11.8	Zhubný nádor nosohltana presah.viac.obl.
C11.9	Zhubný nádor nazofaryngu,bližšie neurčený
C12	Zhubný nádor recessus piriformis
C13.0	Zhubný nádor regio postcricoidea
C13.1	Zhubný nádor hypofaryngovej strany aryepiglotickej krkvy
C13.2	Zhubný nádor zadnej steny hypofaryngu
C13.8	Zhubný nádor hypofaryngu presah.viac. obl.
C13.9	Zhubný nádor hypofaryngu,bližšie neurčený
C14.0	Zhubný nádor faryngu,bližšie neurčený
C14.2	Zhubný nádor Waldeyerovho lymfatického okruhu
C14.8	Zhub.nádor pery,ústnej dutiny a hltana presah.viac.obl.
C15.0	Zhubný nádor krčnej časti pažeráka
C15.1	Zhubný nádor hrudníkovej časti pažeráka
C15.2	Zhubný nádor brušnej časti pažeráka
C15.3	Zhubný nádor hornej tretiny pažeráka
C15.4	Zhubný nádor strednej tretiny pažeráka
C15.5	Zhubný nádor dolnej tretiny pažeráka
C15.8	Zhubný nádor pažeráka presahujúci viaceré oblasti
C15.9	Zhubný nádor pažeráka,bližšie neurčený
C16.0	Zhubný nádor kardie
C16.1	Zhubný nádor fundu žalúdka
C16.2	Zhubný nádor tela žalúdka
C16.3	Zhubný nádor antra pyloru
C16.4	Zhubný nádor pyloru
C16.5	Zhub.nádor malej kurvatúry žalúdka,bliž.neurč.
C16.6	Zhub.nádor veľkej kurvatúry žalúdka,bliž.neurč.
C16.8	Zhubný nádor žalúdka presahujúci viaceré oblasti
C16.9	Zhubný nádor žalúdka,bližšie neurčený
C17.0	Zhubný nádor dvanástnika
C17.1	Zhubný nádor jejúna
C17.2	Zhubný nádor ilea
C17.3	Zhubný nádor Meckelovho divertikula
C17.8	Zhubný nádor tenkého čreva presah.viac.obl.
C17.9	Zhubný nádor tenkého čreva,bližšie neurčený
C18.0	Zhubný nádor slepého čreva
C18.1	Zhubný nádor červovitého prívesku slepého čreva
C18.2	Zhubný nádor vzostupnej časti hrubého čreva
C18.3	Zhubný nádor pečeňového ohybu hrubého čreva
C18.4	Zhubný nádor priečnej časti hrubého čreva
C18.5	Zhubný nádor slezinového ohybu hrubého čreva
C18.6	Zhubný nádor zostupnej časti hrubého čreva
C18.7	Zhubný nádor esovitej časti hrubého čreva
C18.8	Zhubný nádor hrubého čreva presah.viac.obl.
C18.9	Zhubný nádor hrubého čreva,bližšie neurčený
C19	Zhubný nádor rektosigmoidového spojenia hrubého čreva
C20	Zhubný nádor konečníka
C21.0	Zhubný nádor anusu,bližšie neurčený
C21.1	Zhubný nádor análneho kanála
C21.2	Zhubný nádor kloakovej oblasti
C21.8	Zhubný nádor rekta,anusu a análneho kanála presah.viac.obl.
C22.0	Hepatocelulárny karcinóm
C22.1	Karcinóm vnútropečeňových žlčových ciest
C22.2	Hepatoblastóm
C22.3	Angiosarkóm pečene
C22.4	Iný sarkóm pečene
C22.7	Iný karcinóm pečene,bližšie určený
C22.9	Zhubný nádor pečene,bližšie neurčený
C23	Zhubný nádor žlčníka
C24.0	Zhubný nádor mimopečeňových žlčových ciest
C24.1	Zhubný nádor ampulla Vateri
C24.8	Zhubný nádor žlčových ciest presah.viac.obl.
C24.9	Zhubný nádor žlčových ciest,bližšie neurčený
C25.0	Zhubný nádor hlavy podžalúdkovej žľazy
C25.1	Zhubný nádor tela podžalúdkovej žľazy
C25.2	Zhubný nádor chvosta podžalúdkovej žľazy
C25.3	Zhubný nádor vývodu podžalúdkovej žľazy
C25.4	Zhubný nádor endokrinnej časti podžalúdkovej žľazy
C25.7	Zhubný nádor iných častí podžalúdkovej žľazy
C25.8	Zhubný nádor podžalúdkovej žľazy presah.viac.obl.
C25.9	Zhubný nádor podžalúdkovej žľazy,bližšie neurčený
C26.0	Zhubný nádor bliž.neurč.časti črevného traktu
C26.1	Zhubný nádor sleziny
C26.8	Zhubný nádor tráviacej sústavy presah.viac.obl.
C26.9	Zhubný nádor na nepresne určenom mieste tráviacej súst.
C30.0	Zhubný nádor nosovej dutiny
C30.1	Zhubný nádor stredného ucha
C31.0	Zhubný nádor čeľustnej dutiny
C31.1	Zhubný nádor čuchovej dutiny
C31.2	Zhubný nádor čelovej dutiny
C31.3	Zhubný nádor dutiny klinovej kosti
C31.8	Zhubný nádor prinosovej dutiny presah.viac.obl.
C31.9	Zhubný nádor bližšie neurčenej prinosovej dutiny
C32.0	Zhubný nádor glottis
C32.1	Zhubný nádor supraglottis
C32.2	Zhubný nádor subglottis
C32.3	Zhubný nádor hrtanovej chrupky
C32.8	Zhubný nádor hrtana presahujúci viaceré oblasti
C32.9	Zhubný nádor hrtana, bližšie neurčený
C33	Zhubný nádor priedušnice
C34.0	Zhubný nádor hlavnej priedušky
C34.1	Zhubný nádor priedušky alebo pľúc v hornom laloku
C34.2	Zhubný nádor priedušky alebo pľúc v strednom laloku
C34.3	Zhubný nádor priedušky alebo pľúc v dolnom laloku
C34.8	Zhubný nádor priedušky alebo pľúc,presah.viac.obl.
C34.9	Zhubný nádor priedušky alebo pľúc,bližšie neurčený
C37	Zhubný nádor týmusu
C38.0	Zhubný nádor srdca
C38.1	Zhubný nádor predného mediastína
C38.2	Zhubný nádor zadného mediastína
C38.3	Zhubný nádor bližšie neurčenej časti mediastína
C38.4	Zhubný nádor pohrudnice
C38.8	Zhubný nádor srdca,mediastína a pohrudnice presah.viac.obl.
C39.0	Zhubný nádor bliž.neurč.časti horných dýchacích ciest
C39.8	Zhubný nádor dých.a vnútrohrud.orgánov presah.viac.obl.
C39.9	Zhubný nádor na nepres.urč.miestach dýchacej sústavy
C40.0	Zhubný nádor kosti a kĺb.chrupky lopatky a dlhých kostí HK
C40.1	Zhubný nádor kosti a kĺbovej chrupky krátkych kostí HK
C40.2	Zhubný nádor kosti a kĺbovej chrupky dlhých kostí DK
C40.3	Zhubný nádor kosti a kĺbovej chrupky krátkych kostí DK

C40.8	Zhubný nádor kosti a kĺb.chrupky končatín,presah.viac.obl.
C40.9	Zhubný nádor kosti a kĺbovej chrupky končatiny,bliž.neurč.
C41.1	Zhubný nádor kosti a kĺbovej chrupky dolnej čeľuste(sánky)
C41.2	Zhubný nádor kosti a kĺbovej chrupky chrbtice
C41.30	Zhubný nádor kosti a kĺbovej chrupky rebra
C41.31	Zhubný nádor kosti a kĺbovej chrupky hrudnej kosti
C41.32	Zhubný nádor kosti a kĺbovej chrupky kľúčnej kosti
C41.4	Zhubný nádor kosti a kĺbovej chrupky panvovej kosti
C41.8	Zhubný nádor kosti a kĺbovej chrupky presah.viac.obl.
C41.9	Zhubný nádor kosti a kĺbovej chrupky,bliž.neurč.
C43.0	Malígny melanóm pery
C43.1	Malígny melanóm mihalnice vrátane očného kútika
C43.2	Malígny melanóm ucha a vonkajšieho zvukovodu
C43.3	Malígny melanóm inej a bliž.neurč.časti tváre
C43.4	Malígny melanóm vlasatej časti hlavy a krku
C43.5	Malígny melanóm trupu
C43.6	Malígny melanóm hornej končatiny vrátane pleca
C43.7	Malígny melanóm dolnej končatiny vrátane bedra
C43.8	Malígny melanóm presahujúci viaceré oblasti
C43.9	Malígny melanóm kože,bližšie neurčený
C44.0	Iný zhubný nádor kože pery
C44.1	Iný zhubný nádor kože mihlanice vrátane očného kútika
C44.2	Iný zhubný nádor kože ucha a vonkajšieho zvukovodu
C44.3	Iný zhubný nádor kože iných.a bliž.neurč.častí tváre
C44.4	Iný zhubný nádor kože vlasatej časti hlavy a krku
C44.5	Iný zhubný nádor kože trupu
C44.6	Zhubný nádor kože hornej končatiny vrátane pleca
C44.7	Zhubný nádor kože dolnej končatiny vrátane bedra
C44.8	Zhubný nádor kože presahujúci viaceré oblasti
C44.9	Zhubný nádor kože,bližšie neurčený
C45.0	Mezotelióm pohrudnice
C45.1	Mezotelióm pobrušnice
C45.2	Mezotelióm osrdcovníka
C45.7	Mezotelióm na inom mieste
C45.9	Mezotelióm,bližšie neurčený
C47.0	Zhubný nádor periférnych nervov hlavy,tváre a krku
C47.1	Zhubný nádor periférnych nervov HK vrátane pleca
C47.2	Zhubný nádor periférnych nervov DK vrátane bedra
C47.3	Zhubný nádor periférnych nervov hrudníka
C47.4	Zhubný nádor periférnych nervov brucha
C47.5	Zhubný nádor periférnych nervov panvy
C47.6	Zhubný nádor periférnych nervov trupu,bliž.neurč.
C47.8	Zhub.nádor perifér.nerv. a autonóm.nerv.súst.presah.viac.obl.
C47.9	Zhubný nádor perifér.nervov a autonóm.nerv.súst.,bliž.neurč.
C48.0	Zhubný nádor retroperitonea
C48.1	Zhubný nádor pobrušnice,bližšie určenej časti
C48.2	Zhubný nádor pobrušnice,bližšie neurčenej časti
C48.8	Zhubný nádor retroperitonea a pobrušnice presah.viac.obl.
C49.0	Zhubný nádor spojivového a mäkk.tkaniva hlavy,tváre a krku
C49.1	Zhubný nádor spojivového a mäkk.tkaniva HK vrátane pleca
C49.2	Zhubný nádor spojivového a mäkk.tkaniva DK vrátane bedra
C49.3	Zhubný nádor spojivového a mäkkého tkaniva hrudníka
C49.4	Zhubný nádor spojivového a mäkkého tkaniva brucha
C49.5	Zhubný nádor spojivového a mäkkého tkaniva malej panvy
C49.6	Zhubný nádor spojivového a mäkkého tkaniva trupu,bliž.neurč.
C49.8	Zhub.nádor spojiv.a mäk.tkan.,presah.viac.obl.
C49.9	Zhub.nádor spojiv.a mäk.tkan.,b.n.
C50.0	Zhubný nádor prsníkovej bradavky a dvorčeka
C50.1	Zhubný nádor strednej časti prsníka
C50.2	Zhubný nádor horného vnútorného kvadrantu prsníka
C50.3	Zhubný nádor dolného vnútorného kvadrantu prsníka
C50.4	Zhubný nádor horného vonkajšieho kvadrantu prsníka
C50.5	Zhubný nádor dolného vonkajšieho kvadrantu prsníka
C50.6	Zhubný nádor axilárnej časti prsníka
C50.8	Zhubný nádor prsníka presahujúci viaceré oblasti
C50.9	Zhubný nádor prsníka,bližšie neurčený
C51.0	Zhubný nádor veľkého pysku
C51.1	Zhubný nádor malého pysku
C51.2	Zhubný nádor klitorisu
C51.8	Zhubný nádor vulvy presahujúci viaceré oblasti
C51.9	Zhubný nádor vulvy,bližšie neurčený
C52	Zhubný nádor pošvy
C53.0	Zhubný nádor endocervixu maternice
C53.1	Zhubný nádor exocervixu maternice
C53.8	Zhubný nádor krčka maternice presah.viac.obl.
C53.9	Zhubný nádor krčka maternice,bližšie neurčený
C54.0	Zhubný nádor istmu maternice
C54.1	Zhubný nádor endometria
C54.2	Zhubný nádor myometria
C54.3	Zhubný nádor dna maternice
C54.8	Zhub.nádor tela maternice presah.viac.obl.
C54.9	Zhubný nádor tela maternice,bližšie neurčený
C55	Zhubný nádor bližšie neurčenej časti maternice
C56	Zhubný nádor vaječníka
C57.0	Zhubný nádor vajíčkovodu
C57.1	Zhubný nádor širokého väzu maternice
C57.2	Zhubný nádor oblého väzu maternice
C57.3	Zhubný nádor parametria
C57.4	Zhubný nádor adnexov maternice,bližšie neurčený
C57.7	Zhubný nádor iných ženských pohlavných orgánov,bliž.urč.
C57.8	Zhubný nádor ženských.pohlavných orgánov,presah.viac.obl.
C57.9	Zhubný nádor ženského pohlavného orgánu,bliž.neurč.
C60.0	Zhubný nádor predkožky penisu
C60.1	Zhubný nádor žaluďa penisu
C60.2	Zhubný nádor tela penisu
C60.8	Zhubný nádor penisu presahujúci viaceré oblasti
C60.9	Zhubný nádor penisu,bližšie neurčený
C62.0	Zhubný nádor nezostúpeného semenníka
C62.1	Zhubný nádor zostúpeného semenníka
C62.9	Zhubný nádor semenníka,bližšie neurčený
C63.0	Zhubný nádor nadsemenníka
C63.1	Zhubný nádor semenného povrazca
C63.2	Zhubný nádor mieška
C63.7	Zhubný nádor iných mužských pohlavných orgánov,bliž.urč.
C63.8	Zhubný nádor mužských pohlavných orgánov presah.viac.obl.
C63.9	Zhubný nádor mužského pohlavného orgánu,bliž.neurč.
C64	Zhubný nádor obličky okrem obličkovej panvičky
C65	Zhubný nádor obličkovej panvičky
C66	Zhubný nádor močovodu
C67.0	Zhubný nádor trigonum močového mechúra
C67.1	Zhubný nádor klenby močového mechúra
C67.2	Zhubný nádor bočnej steny močového mechúra
C67.3	Zhubný nádor prednej steny močového mechúra
C67.4	Zhubný nádor zadnej steny močového mechúra
C67.5	Zhubný nádor krčka močového mechúra
C67.6	Zhubný nádor ústia močovodu
C67.7	Zhubný nádor urachu
C67.8	Zhubný nádor močového mechúra,presah.viac.obl.
C67.9	Zhubný nádor močového mechúra,bližšie neurčený
C68.0	Zhubný nádor močovej rúry
C68.1	Zhubný nádor parauretrálnej žľazy
C68.8	Zhubný nádor močových orgánov presah.viac.obl.
C68.9	Zhubný nádor bližšie neurčených močových orgánov
C69.0	Zhubný nádor spojovky
C69.1	Zhubný nádor rohovky
C69.2	Zhubný nádor sietnice
C69.3	Zhubný nádor cievovky
C69.4	Zhubný nádor vráskovca
C69.5	Zhubný nádor slznej žľazy a nosovoslzného kanála
C69.6	Zhubný nádor očnice
C69.8	Zhub.nádor oka a očných adnexov presah.viac.obl.
C69.9	Zhubný nádor oka,bližšie neurčený
C70.0	Zhubný nádor mozgovomiechových obalov: mozog
C70.1	Zhubný nádor mozgovomiechových obalov: miecha
C70.9	Zhubný nádor mozgovomoechových obalov,bližšie neurčený
C71.0	Zhubný nádor mozgu okrem lalokov a komôr
C71.1	Zhubný nádor čelového laloka mozgu
C71.2	Zhubný nádor spánkového laloka mozgu
C71.3	Zhubný nádor temenného laloka mozgu
C71.4	Zhubný nádor záhlavového laloka mozgu

C71.5	Zhubný nádor mozgovej komory mozgu
C71.6	Zhubný nádor mozočka
C71.7	Zhubný nádor mozgového kmeňa
C71.8	Zhubný nádor mozgu presahujúci viaceré oblasti
C71.9	Zhubný nádor mozgu, bližšie neurčený
C72.0	Zhubný nádor miechy
C72.1	Zhubný nádor cauda equina
C72.2	Zhubný nádor čuchového nervu[nn.olfactorii]
C72.3	Zhubný nádor zrakového nervu[n.opticus]
C72.4	Zhubný nádor sluchového nervu
C72.5	Zhubný nádor iných a bliž.neurč.hlavovových nervov
C72.8	Zhubný nádor,lézia presahujúca mozog a iné časti CNS
C72.9	Zhubný nádor centrálnej nervovej sústavy,bližšie neurčený
C73	Zhubný nádor štítnej žľazy
C74.0	Zhubný nádor kôry nadobličky
C74.1	Zhubný nádor drene nadobličky
C74.9	Zhubný nádor nadobličky,bližšie neurčený
C75.0	Zhubný nádor prištítnej žľazy
C75.1	Zhubný nádor podmozgovej žľazy
C75.2	Zhubný nádor kraniofaryngového vývodu
C75.3	Zhubný nádor epifýzy
C75.4	Zhubný nádor glomus caroticum
C75.5	Zhubný nádor glomus aorticum a iných paraganglií
C75.8	Zhubný nádor s postih.viacerých žliaz,bliž.neurč.
C75.9	Zhubný nádor žliaz s vnútorným vylučovaním,bliž.neurč.
C76.0	Zhubný nádor na i.a nepres.urč.miestach hlavy,tváre a krku
C76.1	Zhubný nádor na iných a nepres.urč.miestach hrudníka
C76.2	Zhubný nádor na iných a nepres.urč.miestach brucha
C76.3	Zhubný nádor na iných a nepres.urč.miestach panvy
C76.4	Zhubný nádor na iných a nepres.urč.miestach HK
C76.5	Zhubný nádor na iných a nepres.urč.miestach DK
C76.7	Zhubný nádor na iných a nepresne určených miestach
C76.8	Zhubný nádor na iných a nepres.urč.miestach,presah.viac.obl.
C77.0	Sekundár.a bliž.neu.zhub.nádor lymf.uzliny hlavy,tváre a krku
C77.1	Sekundárny a bliž.neu.zhub.nádor vnútrohrud.lymf.uzliny
C77.2	Sekundárny a bliž.neu.zhub.nádor vnútrobruš.lymf.uzliny
C77.3	Sekundárny a bliž.neu.zhub.nádor lymf.uzliny pazuchy a HK
C77.4	Sekundárny a bliž.neu.zhub.nádor lymf.uzliny slabiny a DK
C77.5	Sekundárny a bliž.neu.zhub.nádor vnútropanv.lymf.uzliny
C77.8	Sekundárny a bliž.neu.zhub.nádor lymf.uzliny viac.obl.
C77.9	Sekundárny a bliž.neu.zhub.nádor bliž.neurč.lymf.uzlín
C78.0	Sekundárny zhubný nádor pľúc
C78.1	Sekundárny zhubný nádor mediastína
C78.2	Sekundárny zhubný nádor pohrudnice
C78.3	Sekundárny zhubný nádor iných a bliž.neurč.dýchacích orgánov
C78.4	Sekundárny zhubný nádor tenkého čreva
C78.5	Sekundárny zhubný nádor hrubého čreva a konečníka
C78.6	Sekundárny zhubný nádor retroperitonea a pobrušnice
C78.7	Sekundárny zhubný nádor pečene a vnútropečeň.žlčovodov
C78.8	Sekundárny zhubný nádor i.a bliž.neurč.tráviacich orgánov
C79.0	Sekundárny zhubný nádor obličky a obličkovej panvičky
C79.1	Sekundárny zhubný nádor moč.mechúra a i.a b.neurč.moč.org.
C79.2	Sekundárny zhubný nádor kože
C79.3	Sekundárny zhubný nádor mozgu a mozgových plien
C79.4	Sekundárny zhubný nádor i.a bliž.neu.častí nervov.súst.
C79.5	Sekundárny zhubný nádor kosti a kostnej drene
C79.6	Sekundárny zhubný nádor vaječníka
C79.7	Sekundárny zhubný nádor nadobličky
C79.81	Sekundárny zhubný nádor prsníka
C79.82	Sekundárny zhubný nádor pohlavných orgánov
C79.83	Sekundárny zhubný nádor perikardu
C79.84	Iné sekundárne zhubné nádory srdca
C79.88	Sekundárny zhubný nádor na iných bliž.urč.miestach
C81.0	Nodulárny Hodgkinov lymfóm s prevahou lymfocytov
C81.1	Klasický Hodgkinov lymfóm s nodulárnou sklerózou
C81.2	Klasický Hodgkinov lymfóm so zmiešanou celularitou
C81.3	Klasický Hodgkinov lymfóm chudobný na lymfocyty
C81.4	Klasický Hodgkinov lymfóm bohatý na lymfocyty
C81.7	Iný klasický Hodgkinov lymfóm
C81.9	Hodgkinov lymfóm,bližšie neurčený
C82.0	Folikulový lymfóm,štádium I
C82.1	Folikulový lymfóm,štádium II
C82.2	Folikulový lymfóm,štádium III,bližšie neurčený
C82.3	Folikulový lymfóm,štádium IIIa
C82.4	Folikulový lymfóm,štádium IIIb
C82.5	Difúzny lymfóm folikulového centra
C82.6	Kožný lymfóm folikulového centra
C82.7	Iný typ folikulového lymfómu
C82.9	Folikulový lymfóm,bližšie neurčený
C83.0	Malobunkový lymfóm z B-buniek
C83.1	Lymfóm z plášťových buniek
C83.3	Difúzny veľkobunkový lymfóm z B-buniek
C83.5	Lymfoblastový lymfóm
C83.7	Burkittov lymfóm
C83.8	Iný nefolikulový lymfóm
C83.9	Nefolikulový lymfóm,bližšie neurčený
C84.0	Mycosis fungoides
C84.1	Sézaryho choroba
C84.4	Periférny lymfóm z T-buniek,nezatriedený
C84.5	Iný lymfóm zo zrelých T/NK-buniek
C84.6	Anaplastický veľkobunkový lymfóm,ALK-pozitívny
C84.7	Anaplastický veľkobunkový lymfóm,ALK-negatívny
C84.8	Kožný lymfóm z T-buniek,bližšie neurčený
C84.9	Lymfóm zo zrelých T/NK-buniek,bližšie neurčený
C85.1	Lymfóm z B-buniek,bližšie neurčený
C85.2	Mediastinálny (týmusový) veľkobunkový lymfóm z B-buniek
C85.7	Iný bližšie určený typ non-Hodgkinovho lymfómu
C85.9	Non-Hodgkinov lymfóm,bližšie neurčený
C86.0	Extranodálny lymfóm z NK/T- buniek,nosový typ
C86.1	Hepatosplenický lymfóm z T-buniek
C86.2	Enteropatický (intestinálny) lymfóm z T-buniek
C86.3	Podkožný panikulitíde podobný lymfóm z T-buniek
C86.4	Blastový lymfóm z NK-buniek
C86.5	Angioimunoblastový lymfóm z T-buniek
C86.6	Primárna kožná CD30-pozitívna lymfoprolif.chor.z T-buniek
C88.00	Waldenströmova makroglobulinémia,bez komplet.remisie
C88.01	Waldenströmova makroglobulinémia,v komplet.remisie
C88.20	Iná choroba ťažkých reťazcov,bez komplet.rem.
C88.21	Iná choroba ťažkých reťazcov,v kompletnej remisii
C88.30	Imunoproliferatívna choroba tenkého čreva,bez komplet.rem.
C88.31	Imunoproliferatívna choroba tenkého čreva,v komplet.remisii
C88.40	Extranod.lymf.z B-bun.marginál.zóny lymf.tka.sliz.bez kompl.r.
C88.41	Extranod.lymf.z B-bun.marginál.zóny lymf.tka.sliz.,v kompl.r.
C88.70	Iná zhubná imunoproliferatívna choroba,bez komplet.rem.
C88.71	Iná zhubná imunoproliferatívna choroba,v komplet.rem.
C88.90	Zhubná imunoproliferatívna choroba,bliž.neurč.,bez kompl.rem.
C88.91	Zhubná imunoproliferatívna choroba,bliž.neurč.,v kompl.rem.
C90.00	Mnohopočetný myelóm,bez kompletnej remisie
C90.01	Mnohopočetný myelóm,v kompletnej remisii
C90.10	Plazmocytová leukémia,bez kompletnej remisie
C90.11	Plazmocytová leukémia,v kompletnej remisii
C90.20	Extramedulárny plazmocytóm,bez kompletnej remisie
C90.21	Extramedulárny plazmocytóm,v kompletnej remisii
C90.30	Solitárny plazmocytóm,bez kompletnej remisie
C90.31	Solitárny plazmocytóm,v kompletnej remisii
C91.00	Akútna lymfoblastová leukémia,bez komplet.remisie
C91.01	Akútna lymfoblastová leukémia,v komplet.remisii
C91.10	Chronická lymfatická leukémia,bez komplet remisie
C91.11	Chronická lymfatická leukémia,v kompletnej remisii
C91.30	Prolymfocytová leukémia z B-buniek,bez komplet.remisie
C91.31	Prolymfocytová leukémia z B-buniek,v komplet.remisii
C91.40	Vlasatobunková leukémia,bez kompletnej remisie
C91.41	Vlasatobunková leukémia,v kompletnej remisii
C91.50	Leukém./lymf.z dos.T-buniek spoj.s infek.HTLV-1,b.kompl.rem.
C91.51	Leukém./lymf.z dos.T-buniek spoj.s infek.HTLV-1,v kompl.rem.
C91.60	Prolymfocytová leukémia z T-buniek,bez kompl.rem.
C91.61	Prolymfocytová leukémia z T-buniek,v komplet.rem.
C91.70	Iná lymfatická leukémia,bez kompletnej remisie
C91.71	Iná lymfatická leukémia,v kompletnej remisii
C91.80	Leukémia zo zrelých B-buniek Burkittovho typu,bez kompl.rem.

C91.81	Leukémia zo zrelých B-buniek Burkittovho typu,v kompl.rem.
C91.90	Lymfatická leukémia,bliž.neurč.,bez kompl.rem.
C91.91	Lymfatická leukémia,bliž.neurč.,v kompl.rem.
C92.00	Akútna myeloblastová leukémia (AML),bez kompl.rem.
C92.01	Akútna myeloblastová leukémia (AML),v kompl.rem.
C92.10	Chronická myeloická leukémia BCR/ABL-pozit.,b.komplet.rem.
C92.11	Chronická myeloická leukémia BCR/ABL-pozit.,v komplet.rem.
C92.20	Atypická chron.myeloická leuk.,BCR/ABL-neg.,b.komplet.rem.
C92.21	Atypická chron.myeloická leuk. BCR/ABL-neg.,v komplet.rem.
C92.30	Myelosarkóm,bez kompletnej remisie
C92.31	Myelosarkóm,v kompletnej remisii
C92.40	Akútna promyelocytová leukémia,bez komplet.rem.
C92.41	Akútna promyelocytová leukémia,v komplet.rem.
C92.50	Akútna myelomonocytová leukémia,b.komplet.rem.
C92.51	Akútna myelomonocytová leukémia,v komplet.rem.
C92.60	Akútna myeloická leukémia s 11q23 abnormal.,bez komplet.rem.
C92.61	Akútna myeloická leukémia s 11q23 abnormal.,v komplet.rem.
C92.70	Iná myeloická leukémia,bez kompletnej remisie
C92.71	Iná myeloická leukémia,v kompletnej remisii
C92.80	Akútna myeloická leukém.s multilineár.dyspl.,bez komplet.rem.
C92.81	Akútna myeloická leukém.s multilineár.dyspl.,v komplet.rem.
C92.90	Myeloická leukémia bliž.neurč.,bez kompl.remisie
C92.91	Myeloická leukémia bliž.neurč.,v kompl.remisii
C93.00	Akút.monoblastová/monocytová leukémia,bez komplet.remisie
C93.01	Akút.monoblastová/monocytová leukémia,v komplet.rem.
C93.10	Chronická myelomonocytová leukémia bez.komplet.remisie
C93.11	Chronická myelomonocytová leukémia,v komplet.rem.
C93.30	Juvenilná myelomonocytová leukémia,bez komplet.rem.
C93.31	Juvenilná myelomonocytová leukémia,v komplet.rem.
C93.70	Iná monocytová leukémia,bez kompletnej remisie
C93.71	Iná monocytová leukémia,v kompletnej remisii
C93.90	Monocytová leukémia,bliž.neurč.,bez kompl.rem.
C93.91	Monocytová leukémia,bliž.neurč.,v kompl.rem.
C94.00	Akútna erytroleukémia,bez kompletnej remisie
C94.01	Akútna erytroleukémia,v kompletnej remisii
C94.20	Akútna megakaryoblastová leukémia,bez komplet.rem.
C94.21	Akútna megakaryoblastová leukémia,v komplet.rem.
C94.30	Mastocytová leukémia,bez kompletnej remisie
C94.31	Mastocytová leukémia,v kompletnej remisii
C94.40	Akút.panmyelóza s myelofibrózou,bez komplet.rem.
C94.41	Akút.panmyelóza s myelofibrózou,v komplet.rem.
C94.60	Myelodyspl.a myeloprolif.choroba.,bez komplet.rem.,i.n.
C94.61	Myelodyspl.a myeloprolif.choroba.,v komplet.rem.,inde.nezat.
C94.70	Iná bližšie určená leukémia,bez kompletnej remisie
C94.71	Iná bližšie určená leukémia,v kompletnej remisii
C95.00	Akútna leukémia bliž.neurč.bunkového typu,bez komplet.rem.
C95.01	Akútna leukémia bliž.neurč.bunkového typu,v komplet.rem.
C95.70	Iná leukémia bliž.neurč.bunkového typu,bez komplet.rem.
C95.71	Iná leukémia bliž.neurč.bunkového typu,v komplet.rem.
C95.90	Leukémia,bližšie neurčená,bez kompletnej remisie
C95.91	Leukémia,bližšie neurčená,v kompletnej remisii
C96.0	Multifokálna a multisyst.histiocytóza z Langerhansových bun.
C96.2	Zhubný mastocytový nádor
C96.4	Sarkóm z dendritických buniek (akcesórnych buniek)
C96.7	Iný bliž.ur.zhub.nád.lymf.,hematopoetic.a príbuz.tkan.
C96.8	Histiocytový sarkóm
C96.9	Zhubný nádor lymf.,hematopoetického a príbuz.tkan.,bliž.n.
C97	Zhubné nádory s primárnym výskytom na roz.m.
D10.0	Nezhubný nádor pery
D10.1	Nezhubný nádor jazyka
D10.2	Nezhubný nádor spodiny úst
D10.3	Nezhubný nádor inej a bližšie neurčenej časti úst
D10.5	Nezhubný nádor inej časti orofaryngu
D10.6	Nezhubný nádor nazofaryngu
D10.7	Nezhubný nádor hypofaryngu
D10.9	Nezhubný nádor faryngu,bližšie neurčený
D11.0	Nezhubný nádor príušnej žľazy
D11.7	Nezhubný nádor inej veľkej slinnej žľazy
D11.9	Nezhubný nádor bliž.neurč.veľkej slinnej žľazy
D12.0	Nezhubný nádor slepého čreva
D12.1	Nezhubný nádor červovitého prívesku slepého čreva
D12.2	Nezhubný nádor vzostupnej časti hrubého čreva
D12.3	Nezhubný nádor priečnej časti hrubého čreva
D12.4	Nezhubný nádor zostupnej časti hrubého čreva
D12.5	Nezhubný nádor esovitej časti hrubého čreva
D12.6	Nezhubný nádor hrubého čreva,bližšie neurčený
D12.7	Nezhubný nádor rektosigmoidového spojenia
D12.8	Nezhubný nádor konečníka
D12.9	Nezhubný nádor anusu a análneho kanála
D13.0	Nezhubný nádor pažeráka
D13.1	Nezhubný nádor žalúdka
D13.2	Nezhubný nádor dvanástnika
D13.3	Nezhubný nádor iných a bliž.neurč.častí tenkého čreva
D13.4	Nezhubný nádor pečene
D13.5	Nezhubný nádor extrahepatálnych žlčových ciest
D13.6	Nezhubný nádor podžalúdkovej žľazy
D13.7	Nezhubný nádor endokrinného pankreasu
D13.9	Nezhubný nádor na neurčenom mieste tráviacej súst.
D14.0	Nezhubný nádor stred.ucha,nos.dutiny a prinos.dutín
D14.1	Nezhubný nádor hrtana
D14.2	Nezhubný nádor priedušnice
D14.3	Nezhubný nádor priedušky a pľúc
D14.4	Nezhubný nádor dýchacej sústavy,bližšie neurčený
D15.0	Nezhubný nádor týmusu
D15.1	Nezhubný nádor srdca
D15.2	Nezhubný nádor mediastina
D15.7	Nezhubný nádor iných určených vnútrohrud.org.
D15.9	Nezhubný nádor vnútrohrud.orgánov, bliž.neurč.
D16.0	Nezhub.nádor lopatky a dlhých kostí HK
D16.1	Nezhubný nádor krátkych kostí HK
D16.2	Nezhubný nádor dlhých kostí DK
D16.3	Nezhubný nádor krátkych kostí DK
D16.41	Nezhubný nádor kosti a kĺb.chrupky,kraniofaciálna obl.
D16.42	Nezhubný nádor kosti a kĺb.chrupky,maxilofaciálna obl.
D16.5	Nezhubný nádor kostí dolnej čeľuste
D16.6	Nezhubný nádor chrbtice
D16.70	Nezhubný nádor kosti a kĺbovej chrupky rebier
D16.71	Nezhubný nádor kosti a kĺbovej chrupky hrudnej kosti
D16.72	Nezhubný nádor kosti a kĺbovej chrupky kľúčnej kosti
D16.8	Nezhubný nádor panv.kostí,kríž.kosti a kostrče
D16.9	Nezhubný nádor kosti a kĺbovej chrupky,bliž,neurč.
D18.00	Hemangióm bez bližšieho určenia miesta
D18.10	Lymfangióm - hygroma colli cysticum
D18.11	Lymfangióm axily
D18.12	Lymfangióm ingvíny
D18.13	Lymfangióm retroperitonea
D18.18	Lymfangióm na inom mieste
D18.19	Lymfangióm bez bližšieho určenia miesta
D19.0	Nezhubný nádor mezotelového tkaniva pohrudnice
D19.1	Nezhubný nádor mezotelového tkaniva pobrušnice
D19.7	Nezhubný nádor mezotelového tkaniva na inom mieste
D19.9	Nezhubný nádor mezotelového tkaniva,bliž.neurč.
D20.0	Nezhubný nádor retroperitonea
D20.1	Nezhubný nádor pobrušnice
D21.0	Nezhubný nádor spojiv.a iného mäkk.tkan.hlavy,tváre a krku
D21.1	Nezhubný nádor spojiv.a iného mäkk.tkan.HK vrátane pleca
D21.2	Nezhubný nádor spojiv.a iného mäkk.tkan.DK vrátane bedra
D21.3	Nezhubný nádor spojiv.a iného mäkk.tkaniva hrudníka
D21.4	Nezhubný nádor spojiv.a iného mäkk.tkaniva brucha
D21.5	Nezhubný nádor spojiv.a iného mäkk.tkaniva panvy
D21.6	Nezhubný nádor spojiv.a iného mäkk.tkaniva trupu,bliž.neurč.
D21.9	Nezhubný nádor spojiv.a iného mäkk.tkaniva,bliž.neurč.
D24	Nezhubný nádor prsníka
D25.0	Submukózny leiomyóm maternice
D25.1	Intramurálny leiomyóm maternice
D25.2	Subserózny leiomyóm maternice
D25.9	Leiomyóm maternice,bližšie neurčený
D26.0	Iný nezhubný nádor krčka maternice
D26.1	Iný nezhubný nádor tela maternice
D26.9	Iný nezhubný nádor maternice,bližšie neurčený

D27	Nezhubný nádor vaječníka
D28.0	Nezhubný nádor vulvy
D28.1	Nezhubný nádor pošvy
D28.2	Nezhubný nádor vajíčkovodov a väzov maternice
D28.7	Nezhubný nádor iných bliž.urč.ženských pohlav.org.
D28.9	Nezhubný nádor bliž.neurč.ženských pohlav.org.
D29.0	Nezhubný nádor penisu
D29.1	Nezhubný nádor prostaty
D29.2	Nezhubný nádor semenníka
D29.3	Nezhubný nádor nadsemenníka
D29.4	Nezhubný nádor mieška (skróta)
D29.7	Nezhubný nádor iných mužských pohlavných orgánov
D29.9	Nezhubný nádor bliž.neurč.mužských pohlav.org.
D30.0	Nezhubný nádor obličky
D30.1	Nezhubný nádor obličkovej panvičky
D30.2	Nezhubný nádor močovodu
D30.3	Nezhubný nádor močového mechúra
D30.4	Nezhubný nádor močovej rúry
D30.7	Nezhubný nádor iných močových orgánov
D30.9	Nezhubný nádor močového orgánu,bližšie neurčeného
D31.0	Nezhubný nádor spojovky
D31.1	Nezhubný nádor rohovky
D31.2	Nezhubný nádor sietnice
D31.3	Nezhubný nádor cievovky
D31.4	Nezhubný nádor vráskovca
D31.5	Nezhubný nádor slznej žľazy a nosovoslzného kanála
D31.6	Nezhubný nádor očnice,bližšie neurčený
D31.9	Nezhubný nádor oka,bližšie neurčený
D32.0	Nezhubný nádor mozgovomiechových obalov: mozog
D32.1	Nezhubný nádor mozgovomiechových obalov: miecha
D32.9	Nezhubný nádor mozgovomiechových plien,bliž.neurč.
D33.0	Nezhubný nádor mozgu: supratentoriálne
D33.1	Nezhubný nádor mozgu: infratentóriálne
D33.2	Nezhubný nádor mozgu,bližšie neurčený
D33.3	Nezhubný nádor hlavových nervov
D33.4	Nezhubný nádor miechy
D33.7	Nezhubný nádor iných,bliž.urč.častí CNS
D33.9	Nezhubný nádor CNS,bližšie neurčený
D34	Nezhubný nádor štítnej žľazy
D35.0	Nezhubný nádor nadobličky
D35.1	Nezhubný nádor prištítnej žľazy
D35.2	Nezhubný nádor podmozgovej žľazy
D35.3	Nezhubný nádor kraniofaryngového vývodu
D35.4	Nezhubný nádor epifýzy
D35.5	Nezhubný nádor glomus caroticum
D35.6	Nezhubný nádor glomus aorticum a iných paraganglií
D35.7	Nezhubný nádor iných,bliž.urč.žliaz s vnút.vylučovaním
D35.8	Nezhubný nádor viacerých žliaz s vnútorným vylučovaním
D35.9	Nezhubný nádor žľazy s vnút.vylučovaním,bliž.neurč.
D36.0	Nezhubný nádor lymfatických uzlín
D36.1	Nezhubný nádor periférnych nervov a autonóm.nerv.sústavy
D36.7	Nezhubný nádor na iných,bližšie určených miestach
D36.9	Nezhubný nádor bez bližšieho určenia miesta
D37.0	Nádor pery,ústnej dutiny a hltana s neurč./nezn.správ.
D37.1	Nádor s neurčitým alebo neznámym správaním: žalúdok
D37.2	Nádor s neurčitým/neznám.správaním:tenké črevo
D37.3	Nádor s neurčitým/neznám.správaním:červovitý prívesok
D37.4	Nádor s neurčitým/neznám.správaním:hrubé črevo
D37.5	Nádor s neurčitým/neznám.správaním:konečník
D37.6	Nádor s neurčitým/neznám.správaním:pečeň,žlčník,žlčové cesty
D37.70	Nádor s neurčitým/neznám.správaním:pankreas
D37.78	Nádor s neurčitým/neznám.správaním:iný trav.org.
D37.9	Nádor s neurčitým/neznám.správaním:,bliž.neurč.trav.org.
D38.0	Nádor s neurčitým/neznám.správaním:hrtan
D38.1	Nádor s neurčitým/neznám.správaním:priedušn.,prieduška,pľúca
D38.2	Nádor s neurčitým/neznám.správaním:pohrudnica
D38.3	Nádor s neurčitým/neznám.správaním:mediastínum
D38.4	Nádor s neurčitým/neznám.správaním: týmus
D38.5	Nádor s neurčitým/neznám.správaním:iný dých.org.
D38.6	Nádor s neurčitým/neznám.správaním:bliž.neurč.dých.org.
D39.0	Nádor s neurčitým/neznám.správaním:maternica
D39.1	Nádor s neurčitým/neznám.správaním:vaječník
D39.2	Nádor s neurčitým/neznám.správaním:placenta
D39.7	Nádor s neurčitým/neznám.správaním:i.žen.pohl.org.
D39.9	Nádor s neurčitým/neznám.správaním:bliž.neurč.žen.pohl.org.
D40.0	Nádor s neurčitým/neznám.správaním:predstojnica (prostata)
D40.1	Nádor s neurčitým/neznám.správaním:semenník
D40.7	Nádor s neurčitým/neznám.správaním:i.muž.pohl.org.
D40.9	Nádor s neurčitým/neznám.správaním:bliž.neurč.muž.pohl.org.
D41.0	Nádor s neurčitým/neznám.správaním:oblička
D41.1	Nádor s neurčitým/neznám.správaním:obličková panvička
D41.2	Nádor s neurčitým/neznám.správaním:močovod
D41.3	Nádor s neurčitým/neznám.správaním:močová rúra
D41.4	Nádor s neurčitým/neznám.správaním:močový mechúr
D41.7	Nádor s neurčitým/neznám.správaním:i.moč.org.
D41.9	Nádor s neurčitým/neznám.správaním:bliž.neurč.moč.org.
D42.0	Nádor s neurč./neznám.správaním:mozgovomiech.obaly:mozog
D42.1	Nádor s neurč/neznám.správaním:mozgovomiech.obaly:miecha
D42.9	Nádor s neurčitým/neznám.správaním:mozgovomiech.obaly b.n.
D43.0	NádNádor s neurč/neznám.správaním:mozog-supratentriálne
D43.1	Nádor s neurčitým/neznám.správaním:mozog - infratentoriálne
D43.2	Nádor s neurčitým/neznám.správaním:mozog,bliž.neurč.
D43.3	Nádor s neurčitým/neznám.správaním:hlavové nervy
D43.4	Nádor s neurčitým/neznám.správaním: miecha
D43.7	Nádor s neurčitým/neznám.správaním:i.časť CNS
D43.9	Nádor s neurčitým/neznám.správaním:CNS,časť bliž.neurč.
D44.0	Nádor s neurčitým/neznám.správaním:štítna žľaza
D44.1	Nádor s neurčitým/neznám.správaním:nadoblička
D44.2	Nádor s neurčitým/neznám.správaním:prištítna žľaza
D44.3	Nádor s neurčitým/neznám.správaním:podmozg.žľaza
D44.4	Nádor s neurčitým/neznám.správaním:raniofaryngový vývod
D44.5	Nádor s neurčitým/neznámym správaním:epifýza
D44.6	Nádor s neurčitým/neznám.správaním:glomus caroticum
D44.7	Nádor s neurč./neznám.správ.:glomus aorticum a i.paragangliá
D44.9	Nádor s neurčitým/neznám.správaním:bliž.n.žľaza s vnút.vyluč.
D45	Polycythaemia vera
D46.0	Refraktérna anémia bez prstencových sideroblastov,potvrd.
D46.1	Refraktérna anémia s prstencovými sideroblastmi
D46.2	Refraktérna anémia s veľkým množstvom blastov
D46.4	Refraktérna anémia,bližšie neurčená
D46.5	Refraktérna anémia s dyspláziou viacerých línií
D46.6	Myelodysplastický synd.s izolovanou chromozóm.anom.del (5q)
D46.7	Iný myelodysplastický syndróm
D46.9	Myelodysplastický syndróm,bližšie neurčený
D47.0	Histiocytový a mastocytový nádor s neurč./neznám.správ.
D47.1	Chronická myeloproliferatívna choroba
D47.2	Monoklonová gamapatia nejasného významu (MGUS)
D47.3	Esenciálna(hemoragická)trombocytémia
D47.4	Osteomyelofibróza
D47.5	Chron.eozinofilová leukémia (hypereozinofilový synd.)
D47.7	Iný bliž.urč.nádor lymf.,krvotv.a príb.tk.s neu./nez.správ.
D47.9	Nádor lymf.,krvotv.a príbuz.tk.s neu./nezn.správ.,b.n.
D48.0	Nádor s neurčitým/neznám.správ.kosť a kĺbová chrupka
D48.1	Nádor s neurčitým/neznám.správ.spojivové a i.mäkké tkanivo
D48.2	Nádor s neurčitým/neznám.správ.perif.nervy a auton.nerv.súst.
D48.3	Nádor s neurčitým/neznám.správ.retroperitoneum
D48.4	Nádor s neurčitým/neznám.správ.pobrušnica
D48.5	Nádor s neurčitým/neznám.správ.koža
D48.6	Nádor s neurčitým/neznám.správ.prsník
D48.7	Nádor s neurčitým/neznám.správ.iné bliž.urč.miesto
D48.9	Nádor s neurčitým/neznám.správ.,bliž.neurč.
D55.0	Anémia zapríč.nedost.aktiv.glukóza-6-fosfát-dehydrogenázy
D55.1	Anémia zapríč.inou poruchou metabolizmu glutatiónu
D57.0	Kosáčikovitá anémia s krízou
D59.3	Hemolyticko-uremický syndróm
D60.0	Chronická získaná čistá aplázia červených krviniek
D60.1	Prechodná získaná čistá aplázia červených krviniek
D60.8	Iná získaná čistá aplázia červených krviniek
D60.9	Získaná čistá aplázia červených krviniek,bližšie neurčená
D61.0	Vrodená aplastická anémia

D61.10	Aplastická anémia zapríčinená cytostatickou liečbou
D61.18	Iná aplastická anémia zapríčinená liekmi
D61.19	Aplastická anémia zapríčinená liekmi,bližšie neurčená
D61.2	Aplastická anémia z iných vonkajších príčin
D61.3	Idiopatická aplastická anémia
D61.8	Iná aplastická anémia,bližšie určená
D61.9	Aplastická anémia,bližšie neurčená
D64.0	Dedičná sideroblastová [sideroachrestická] anémia
D64.1	Sekundárna sideroblastová anémia zapríč.ochorením
D64.2	Sekundárna sideroblastová anémia zapríč.liekmi toxic.lát.
D64.3	Iná sideroblastová [sideroachrestická] anémia
D66	Dedičný nedostatok faktora VIII
D67	Dedičný nedostatok faktora IX
D68.0	Von Willebrandova choroba
D68.1	Dedičný nedostatok faktora XI
D68.2	Dedičný nedostatok iných koagulačných faktorov
D68.30	Stav krvácavosti zapríčinený antikoagulanciami
D68.31	Stav krvácavosti zapríč.zvýš.protilátok proti faktoru VIII
D68.32	Stav krvác.zapr.zvýš.plazma.konc.protil.proti i.fak.zráž.krvi
D68.38	Iný stav krvác.zapr.i.a b.n.protilátkami
D69.9	Stav krvácavosti,bližšie neurčený
D70.0	Vrodená agranulocytóza a neutropénia
D70.10	Agranulocytóza a neutrop.zapr.liek.s krit.f.do 4 dni
D70.11	Agranulocytóz a neutrop.zapr.liek.s krit.f.10 do 20 dní
D70.12	Agranulocytóz a neutrop.zapr.liek.s krit f.20 a viac dní
D70.13	Agranulocytóz a neutrop.zapr.liek.s krit.f.4 do7 dní
D70.14	Agranulocytóz a neutrop.zapr.liek.s krit.f.7 do10 dní
D70.18	Agranulocytóz a neutrop.zapr.liek.s i.priebehom
D70.19	Agranulocytóz a neutrop.zapr.liek.,b.n.
D70.3	Iná agranulocytóza
D70.5	Cyklická neutropénia
D70.6	Iná neutropénia
D70.7	Neutropénia,bližšie neurčená
D80.0	Dedičná hypogamaglobulinémia
D80.2	Selektívny nedostatok imunoglobulínu A [IgA]
D80.3	Selektívny nedostatok podtried imunoglobulínu G(IgG)
D80.4	Selektívny nedostatok imunoglobulínu M[IgM]
D80.5	Imunodeficit so zvýšeným imunoglobulínu M[IgM]
D81.0	Ťažký komb.imunodef.(SCID)s retikulovou dysgenézou
D81.1	Ťažký komb.imunodef.(SCID)s malým počtom T-bun.a B-buniek
D81.2	Ťažký komb.imunodef.(SCID)s malým/norm.počtom B-buniek
D81.3	Deficit adenozíndezaminázy [ADA]
D81.4	Nezelofov syndróm
D81.5	Nedostatok purínnukleozid-fosforylázy [PNP]
D81.6	Deficit hlavného komplexu histokompatibility I.triedy
D81.7	Deficit hlavného komplexu histokompatibility II.triedy
D81.8	Iný kombinovaný imunodeficit
D81.9	Kombinovaný imunodeficit,bližšie neurčený
D82.0	Wiskottov-Aldrichov syndróm
D82.1	Di Georgeov syndróm
D83.0	Bežný premen.imunodef.s prev.abnor.v počte a funkcii B-buniek
D83.1	Bežný premen.imunodeficit s prevaž.poruch.imunoreg.T-buniek
D83.2	Bežný premen.imunodeficit s autoprotil.proti B-/T-bunkám
D83.8	Iný bežný premenlivý imunodeficit
D83.9	Bežný premenlivý imunodeficit,bližšie neurčený
D89.0	Polyklonálna hypergamaglobulinémia
D89.1	Kryoglobulinémia
E00.0	Vrodený syndróm z nedostatku jódu,neurologický typ
E00.1	Vrodený syndróm z nedostatku jódu,myxedémový typ
E00.2	Vrodený syndróm z nedostatku jódu,zmiešaný typ
E00.9	Vrodený syndróm z nedostatku jódu,bližšie neurčený
E01.8	Iná chor.ŠŽ spojená s nedost.jódu a pridruž.stavy
E02	Subklinická hypotyreóza z nedostatku jódu
E03.0	Vrodená hypotyreóza s difúznou strumou
E03.1	Vrodená hypotyreóza bez strumy
E03.5	Myxedémová kóma
E06.0	Akútna tyreoiditída
E06.4	Tyreoiditída zapríčinená liekom
E07.1	Dyshormonogénna struma (hrvoľ)
E15	Nediabetická hypoglykemická kóma
E20.0	Idiopatická hypoparatyreóza
E20.8	Iná hypoparatyreóza
E20.9	Hypoparatyreóza,bližšie neurčená
E23.2	Diabetes insipidus
E25.00	Adrenogenit.por.,typ 3(nedost.21-hydrox.),klas.for.
E25.01	Adrenogenit.por.,typ 3(nedost.21-hydrox.),for.s nesk.nás.
E25.08	Iná vrod.adrenogenitálna por.spoj.s nedost.enz.
E25.09	Vrod.adrenogenitálna por.spoj.s nedost.enz.,b.n.
E25.8	Iná adrenogenitálna porucha
E25.9	Adrenogenitálna porucha,bližšie neurčená
E27.0	Iná hyperfunkcia kôry nadobličiek
E27.1	Prim.nedostatočnosť kôry nadobličiek.(Addisonova chor.)
E27.2	Addisonova kríza
E27.3	Nedostatočnosť kôry nadobličiek zapríčinená liekmi
E27.4	Iná a bliž.neu.nedostatočnosť kôry nadobličiek
E27.5	Hyperfunkcia drene nadobličiek
E27.8	Iná choroba nadobličiek,bližšie určená
E29.0	Hyperfunkcia semenníkov
E32.1	Absces týmusu
E34.3	Nízky vzrast, nezatriedený inde
E35.1	Choroba štítnej žľazy pri chorobách zatriedených inde
E46	Proteínovo-energetická podvýživa,bližšie neurčená
E70.0	Klasická fenylketonúria
E70.1	Iná hyperfenylalaninémia
E70.2	Porucha metabolizmu tyrozínu
E70.3	Albinizmus
E70.8	Iná porucha metabolizmu aromatických aminokyselín
E70.9	Porucha metabolizmu aromatic.aminokyselín,b.n.
E71.0	Choroba javorového sirupu [Leucinóza]
E71.1	Iná poucha metabolizmu aminoky.s rozve.reťazcom
E71.2	Porucha metab.aminokyselín s rozve.reťazcom,b.n.
E72.0	Porucha transportu aminokyselín
E72.1	Porucha metabolizmu aminokyselín obsahujúcich síru
E72.2	Porucha metabolického cyklu močoviny
E72.3	Porucha metabolizmu lyzínu a hydroxylyzínu
E72.4	Porucha metabolizmu ornitínu
E72.5	Porucha metabolizmu glycínu
E72.8	Iná porucha metabol.aminokyselín,bliž.určená
E72.9	Porucha metabolizmu aminokyselín,bližšie neurčená
E74.0	Choroba z nahromadenia glykogénu (glykogenóza)
E74.1	Porucha metabolizmu fruktózy
E74.2	Porucha metabolizmu galaktózy
E76.0	Mukopolysacharidóza,typ I
E76.1	Mukopolysacharidóza,typ II
E76.2	Iná mukopolysacharidóza
E76.3	Mukopolysacharidóza,bližšie neurčená
E76.8	Iná porucha metabolizmu glykozaminoglykánu
E76.9	Porucha metabol.glykozaminoglykánu,b.n.
E78.6	Nedostatok lipoproteínov
E78.9	Porucha metabolizmu lipoproteínov,bližšie neurčená
E79.0	Hyperurikémia bez znakov zápal.artritídy/tofovej dny
E79.1	Leschov-Nyhanov syndróm
E79.8	Iná porucha metabolizmu purínu a pyrimidínu
E79.9	Porucha metabol.purínu a pyrimidínu,b.n.
E80.0	Dedičná erytropoetická porfýria
E80.1	Porphyria cutanea tarda
E80.2	Iná porfýria
E80.6	Iná porucha metabolizmu bilirubínu
E83.0	Porucha metabolizmu medi
E84.0	Cystická fibróza s pľúcnymi prejavmi
E84.1	Cystická fibróza s črevnými prejavmi
E84.2	Prim. cil. dyskinézia s respir. prejavmi
E84.3	Prim. cil. dyskinézia s inými prejavmi
E84.4	Primárna ciliárna dyskinézia
E84.80	Cystická fibróza s pľúcnymi a črevnými prejavmi
E84.87	Cystická fibróza s inými mnohopočetnými prejavmi
E84.88	Cystická fibróza s inými prejavmi
E84.9	Cystická fibróza,bližšie neurčená
E88.1	Lipodystrofia,nezatriedená inde
E89.2	Hypoparatyreóza po lekárskom výkone

E89.6	Hypofunkcia kôry nadobličk./drene nadobličk.po lek.výkone
F02.4	Demencia pri chorobe HIV (B22†)
F19.3	Porucha psych.a správ.zapríč.uží.drog,i.psych.l.:abstin.synd.
F82.0	Špecifická porucha vývinu hrubej motoriky
F82.1	Špecifická porucha vývinu jemnej motoriky a grafomotoriky
F82.2	Špecifická porucha vývinu ústnej motoriky
F82.9	Špecifická porucha vývinu motorických funkcií,b.n.
F83	Zmiešaná špecifická vývinová porucha
G00.0	Meningitída zapríčinená Haemophilus influenzae
G00.1	Pneumokoková meningitída
G00.2	Streptokoková meningitída
G00.3	Stafylokoková meningitída
G00.8	Iná baktériová meningitída
G00.9	Baktériová meningitída,bližšie neurčená
G01	Meningitída pri baktériových chorobách zatried.inde
G02.0	Meningitída pri vírusových chorobách zatried.inde
G02.1	Meningitída pri mykózach zatriedených inde
G02.8	Meningitída pri iných bliž.urč.infekč.a parazit.chor.z.i.
G03.0	Nehnisová meningitída
G03.1	Chronická meningitída
G03.2	Benígna recidivujúca meningitída [Mollaretova]
G03.8	Meningitída zapríčinená inými bliž.urč.príčinami
G03.9	Meningitída,bližšie neurčená
G05.0	Encefalitída,myelitída a encefalomyelit.pri bakt.chor.z.i.
G05.1	Encefalitída,myelitída a encefalomyelit.pri vír.chor.z.i.
G05.2	Encefalitída,myelit.a encefalomy.pri i.inf.a paraz.chor.z.i.
G05.8	Encefalitída,myelitída a encefalomyelit.pri i.chor.z.i.
G06.0	Intrakraniálny absces a granulóm
G06.1	Intraspinálny absces a granulóm
G06.2	Extradurálny a subdurálny absces,bližšie neurčený
G07	Intrakran.a intraspin.absces a granulóm pri chor.z.i.
G08	Intrakran.a intraspin.flebitída a tromboflebitída
G12.0	Detská spinálna svalová atrofia,typ I
G12.1	Iná zdedená spinálna svalová atrofia
G12.8	Iná spinálna svalová atrofia a príbuzný syndróm
G12.9	Spinálna svalová atrofia,bližšie neurčená
G40.1	Lokal.sympt.epilepsia a epilept.synd.s jednod.fok.zách.
G40.3	Generalizovaná idiopatická epilepsia a epileptický syndróm
G51.0	Paréza tvárového nervu[Bellova obrna]
G52.7	Porucha viacerých hlavových nervov
G53.1	Obrna viac.hlavových nervov pri inf.a paraz.chor.z.i
G53.2	Obrna viacerých hlav.nervov pri sarkoidóze
G53.3	Obrna viacerých hlav.nervov pri nád.chor.
G54.1	Poškodenie plexus lumbosacralis
G55.1	Kompresia nerv.koreňov a spletí pri pošk.medzistav.plat.
G55.2	Kompresia nerv.koreňov a spletí pri spondylóze
G70.0	Myasthenia gravis
G70.2	Vrodená a vývinová myasténia
G70.8	Iná myoneurálna porucha,bližšie určená
G71.0	Svalová dystrofia
G71.1	Myotonická porucha
G71.2	Vrodená myopatia
G71.9	Primárna choroba svalov,bližšie neurčená
G82.30	Chabá tetrap.a tetrapl.akú.komplet.prieč.poš.miechy neúr.pôv.
G82.32	Chabá tetrap.a tetrapl.chron.komplet.prieč.poš.miechy
G82.39	Chabá tetraparéza a tetraplégia, bližšie neurčená
G82.40	Spast.tetrap.a tetrapl.akút.komplet.prieč.poš.miechy neúr.pôv.
G82.42	Spast.tetrap.a tetrapl.chron.komplet.prieč.poš.miechy
G82.49	Spastická tetraparéza a tetraplégia,bliž.neurč.
G82.50	Tetrapa.a tetrapl.b.n.akút.komplet.prieč.poš.miechy neúr.pôv.
G82.52	Tetrapar.a tetrapl.b.n.chron.komplet.prieč.poš.miechy
G82.59	Tetraparéza a tetraplégia, bližšie neurčená
G83.0	Diparéza a diplégia horných končatín
G83.1	Monoparéza a monoplégia dolnej končatiny
G83.2	Monoparéza a monoplégia hornej končatiny
G83.3	Monoparéza a monoplégia,bližšie neurčená
G83.40	Syndróm cauda equina,kompletný
G83.41	Syndróm cauda equina,nekomplený
G83.49	Syndróm cauda equina,bližšie neurčený
G91.1	Obštrukčný hydrocefalus
G91.20	Idiopatický normotenzný hydrocefalus
G91.21	Sekundárny normotenzný hydrocefalus
G91.29	Normotenzný hydrocefalus,bližšie neurčený
G91.3	Poúrazový hydrocefalus,bližšie neurčený
G91.8	Iný hydrocefalus
G91.9	Hydrocefalus,bližšie neurčený
G94.0	Hydrocefalus pri infekčných a parazitových chor.z.i
G94.1	Hydrocefalus pri nádorovej chorobe (C00-D48†)
G94.2	Hydrocefalus pri iných chorobách zatriedených inde
G95.1	Cievna myelopatia
G95.2	Kompresia miechy,bližšie neurčená
G95.9	Choroba miechy,bližšie neurčená
G96.0	Presakovanie mozgovomiechového moku
G97.0	Presakovanie mozgovomiechového moku po spinálnej punkcii
H13.3	Očný pemfigoid (L12.-†)
H16.8	Iná keratitída
H19.1	Herpetická keratitída a keratokonjunktivitída (B00.5†)
H19.2	Keratitída a keratokonjunkt.pri i.infekč.a parazit.chor.z.i.
H32.0	Chorioretinitída pri infekčných a parazit.chorobách z.i.
H58.0	Anomálie funkcie zrenice pri chor.z.i.
H62.1	Zápal vonkajšieho ucha pri vírusových chor.z.i.
H66.0	Akútny hnisový zápal stredného ucha
I12.00	Hypertenzná chor.oblič.s obličk.zlyh.bez prej.hypert.krízy
I12.01	Hypertenzná chor.oblič.s obličk.zlyh.s prej.hypert.krízy
I12.90	Hypertenzná chor.oblič.bez obličk.zlyh.bez prej.hypert.krízy
I12.91	Hypertenzná chor.oblič.bez obličk.zlyh.s prej.hypert.krízy
I15.00	Renovaskulárna artér.hypertenzia bez hypert.krízy
I15.01	Renovaskulárna artér.hypertenzia s hypert.krízou
I15.10	Sekundár.artér.hypert.zapr.i.chor.oblič.bez hypert.krízy
I15.11	Sekundár.artér.hypert.zapr.i.chor.oblič.s hypert.krízou
I26.0	Pľúcna embólia s prejavmi akútneho cor pulmonale
I26.9	Pľúcna embólia bez prejavov akútneho cor pulmonale
I27.0	Primárna pľúcna hypertenzia
I27.1	Srdcová choroba pri kyfoskolióze
I27.20	Pľúcna hypertenzia pri chron.tromboembol.chor.
I27.28	Iná bližšie určená sekundárna pľúcna hypertenzia
I27.8	Iné srdcovopľúcne choroby,bližšie určené
I27.9	Srdcovopľúcna choroba,bližšie neurčená
I30.0	Akútna nešpecifická idiopatická perikarditída
I30.1	Infekčná perikarditída
I30.8	Iná forma akútnej perikarditídy
I30.9	Akútna perikarditída,bližšie neurčená
I31.2	Hemoperikard,nezatriedený inde
I31.3	Perikardový výpotok (nezápalový)
I31.8	Iná choroba perikardu,bližšie určená
I31.9	Choroba perikardu,bližšie neurčená
I32.0	Perikarditída pri bakt.chor.z.i.
I32.1	Perikarditída pri i.infekč.a parazit.chor.z.i.
I32.8	Perikarditída pri iných chorobách zatriedených inde
I33.0	Akútna a subakútna infekčná endokarditída
I33.9	Akútna endokarditída,bližšie neurčená
I37.0	Pulmonálna stenóza
I39.0	Choroba mitrál.chlopne pri chorobách zatried.i.
I39.1	Choroba aortál.chlopne pri chorobách zatried.i.
I39.2	Choroba trikuspid.chlopne pri chorobách zatried.i.
I39.3	Choroba pulmoná.chlopne pri chorobách zatried.i.
I39.4	Choroba viacerých chlopní pri chorobách.zatried.i.
I39.8	Endokarditída n.chlopne pri chor.z.i.
I40.0	Infekčná myokarditída
I40.9	Akútna myokarditída, bližšie neurčená
I41.0	Myokarditída pri baktériových chor.z.i.
I41.1	Myokarditída pri vírusových chor.z.i.
I41.2	Myokarditída pri i.infekč.a parazit.chorobách zatried.i.
I41.8	Myokarditída pri iných chorobách zatriedených inde
I43.1	Kardiomyopatia pri metabolických chorobách
I43.2	Kardiomyopatia pri poruchách výživy
I44.0	Atrioventrikulárna blokáda 1. stupňa
I44.1	Atrioventrikulárna blokáda 2. stupňa
I44.2	Atrioventrikulárna blokáda 3. stupňa
I44.3	Iná a bližšie neurčená atrioventrikulárna blokáda

I44.4	Ľavá predná fascikulárna blokáda
I44.5	Ľavá zadná fascikulárna blokáda
I44.6	Iná a bližšie neurčená fascikulárna blokáda
I44.7	Blokáda ľavého ramienka,bližšie neurčená
I45.0	Pravá fascikulárna blokáda
I45.1	Iná a bližšie neurčená blokáda pravého ramienka
I45.2	Bifascikulárna blokáda
I45.3	Trifascikulárna blokáda
I45.4	Nešpecifická intraventrikulárna blokáda
I45.5	Iná bližšie určená srdcová blokáda
I45.6	Syndróm preexcitácie
I45.8	Iné poruchy vedenia srdcových vzruchov,b.u.
I45.9	Porucha vedenia srdcových vzruchov,b.n.
I46.0	Zastavenie srdca s úspešnou resuscitáciou
I46.1	Náhla srdcová smrť, takto opísaná
I46.8	Zlyhanie srdca
I46.9	Zastavenie srdca,bližšie neurčené
I47.1	Supraventrikulárna tachykardia
I47.2	Komorová tachykardia
I47.9	Paroxyzmálna tachykardia,bližšie neurčená
I48.0	Fibrilácia predsení,paroxyzmálna
I48.1	Fibrilácia predsení,perzistentná
I48.2	Fibrilácia predsení,permanetná
I48.3	Flater predsení,typický
I48.4	Flater predsení,atypický
I48.9	Fibrilácia a flater predsení,bližšie neurčené
I49.0	Flater komôr a fibrilácia komôr
I50.00	Primárne zlyhávanie pravej komory
I50.01	Sekundárne zlyhávanie pravej komory
I50.11	Zlyhávanie ľavej komory: bez ťažkostí
I50.12	Zlyhávanie ľavej komory,s ťažkosťami pri veľkom zaťažení
I50.13	Zlyhávanie ľavej komory,s ťažkosťami pri malom zaťažení
I50.14	Zlyhávanie ľavej komory,s ťažkosťami v pokoji
I50.19	Zlyhávanie ľavej komory,bližšie neurčené
I50.9	Zlyhávanie srdca,bližšie neurčené
I51.1	Ruptúra chordae tendineae,nezatriedená inde
I51.2	Ruptúra papilárneho svalu,nezatriedená inde
I51.4	Myokarditída,bližšie neurčená
I51.5	Degenerácia myokardu
I51.6	Srdcovocievna choroba,bližšie neurčená
I60.0	Subarachnoidálne krvácanie z karotického sifónu a bifurkácie
I60.1	Subarachnoidálne krvácanie z a.cerebri media
I60.2	Subarachnoidálne krvácanie z a.communicans anterior
I60.3	Subarachnoidálne krvácanie z a.communicans posterior
I60.4	Subarachnoidálne krvácanie z a.basilaris
I60.5	Subarachnoidálne krvácanie z a.vertebralis
I60.6	Subarachnoidálne krvácanie z i.intrakraniálnych tep.
I60.7	Subarachnoidálne krvácanie z intrakraniálnej tepny,b.n.
I60.8	Iné subarachnoidálne krvácanie
I60.9	Subarachnoidálne krvácanie,bližšie neurčené
I61.0	Vnútromozgové krvácanie do mozg.hemisféry,subkortikálne
I61.1	Vnútromozgové krvácanie do hemisféry,kortikálne
I61.2	Vnútromozgové krvácanie do hemisféry,bližšie neurčené
I61.3	Vnútromozgové krvácanie do mozgového kmeňa
I61.4	Vnútromozgové krvácanie do mozočka (cerebela)
I61.5	Vnútromozgové vnútrokomorové (intraventrik.)krvácanie
I61.6	Vnútromozgové krvácanie na viacerých miestach
I61.8	Iné vnútromozgové krvácanie
I61.9	Vnútromozgové krvácanie,bližšie neurčené
I62.00	Subdurálne krvácanie (neúrazové),akútne
I62.01	Subdurálne krvácanie (neúrazové),subakútne
I62.02	Subdurálne krvácanie (neúrazové),chronické
I62.09	Subdurálne krvácanie (neúrazové),bližšie neurčené
I62.1	Neúrazové extradurálne krvácanie
I62.9	Intrakraniálne krvácanie(neúrazové),b.n.
I63.0	Mozgový infarkt,zapríč.trombózou prív.mozg.tep.
I63.1	Mozgový infarkt,zapríč.embolizáciou prív.mozg.tep.
I63.2	Mozgový infarkt,zapríč.bliž.n.záverom/zúž.prívod.mozg.tep.
I63.3	Mozgový infarkt,zapríč.trombózou mozg.tep.
I63.4	Mozgový infarkt,zapríč.embóliou mozg.tep.
I63.5	Mozgový infarkt,zapríč.b.n.uzáverom/zúž.mozg.tep.
I63.6	Mozgový infarkt,zapríč.nehnis.mozg.žilovou trombózou
I63.8	Iný mozgový infarkt
I63.9	Mozgový infarkt,bližšie neurčený
I65.0	Uzáver a zúženie a.vertebralis
I65.1	Uzáver a zúženie a.basilaris
I65.2	Uzáver a zúženie a.carotis
I65.3	Uzáver a zúženie viac.prívod.mozgových tepien,obojstranne
I65.8	Uzáver a zúženie iných prívodných mozgových tepien
I65.9	Uzáver a zúženie bliž.neur.prívodnej mozgovej tepny
I66.0	Uzáver a zúženie a.cerebri media
I66.1	Uzáver a zúženie a.cerebri anterior
I66.2	Uzáver a zúženie a.cerebri posterior
I66.3	Uzáver a zúženie mozočkových tepien
I66.4	Uzáver a zúženie viac.mozgových tepien,obojstranne
I66.8	Uzáver a zúženie inej mozgovej tepny
I66.9	Uzáver a zúženie bližšie neurčenej mozgovej tepny
I67.10	Získaná mozgová aneuryzma
I67.11	Získaná mozgová artériovenózna fistula
I67.6	Nehnisová trombóza intrakraniálneho žilového systému
I71.00	Disekcia aorty bez bliž.urč.miesta bez prej.ruptúry
I71.01	Disekcia hrudníkovej aorty,bez prejavov ruptúry
I71.02	Disekcia brušnej aorty,bez prejavov ruptúry
I71.03	Disekcia hrudník.-bruš.aorty,bez prejav.ruptúry
I71.04	Disekcia aorty bez bliž.urč.miesta,s ruptúrou
I71.05	Disekcia hrudníkovej aorty,s ruptúrou
I71.06	Disekcia brušnej aorty,s ruptúrou
I71.07	Disekcia hrudníkovo-brušnej aorty,s ruptúrou
I71.1	Aneuryzma hrudníkovej aorty,s ruptúrou
I71.2	Aneuryzma hrudníkovej aorty,bez prejavov ruptúry
I71.3	Aneuryzma brušnej aorty,s ruptúrou
I71.4	Aneuryzma brušnej aorty,bez prejavov ruptúry
I71.5	Aneuryzma hrudníkovo-brušnej aorty,s ruptúrou
I71.6	Aneuryzma hrudník.-bruš.aorty,bez údaja o ruptúre
I71.8	Aneuryzma aorty bez bliž.urč.miesta,s ruptúrou
I71.9	Aneuryzma aorty bez bliž.urč.miesta,bez prejavov ruptúry
I73.8	Iné choroby periférnych ciev,bližšie určené
I73.9	Choroba periférnych ciev,bližšie neurčená
I74.0	Embólia a trombóza brušnej aorty
I74.1	Embólia a trombóza i.a bliž.ne.častí aorty
I74.2	Embólia a trombóza tepien horných končatín
I74.3	Embólia a trombóza tepien dolných končatín
I74.4	Embólia a trombóza tepien končatín,b.n.
I74.5	Embólia a trombóza a.iliaca
I74.8	Embólia a trombóza iných tepien
I74.9	Embólia a trombóza bližšie neurčenej tepny
I77.2	Ruptúra tepny
I77.5	Nekróza tepny
I79.0	Aneuryzma aorty pri chorobách zatriedených inde
I79.2	Periférna angiopatia pri chor.z.i.
I80.00	Hlb. žil. tromb. žíl DK - vyprovokovaná
I80.01	Hlb. žil. tromb. žíl DK - vyprov., prox. (od v. poplitea nahor)
I80.02	Hlb. žil. tromb. žíl DK - vyprov, dist.(infrapopl.ž.+vnútrosval.ž.)
I80.10	Hlb. žil. tromb. žíl DK - idiopatická (nevyprovok.)
I80.11	Hlb. žil. tromb. žíl DK - idiopat., prox. (od v. poplitea nahor)
I80.12	Hlb. žil. tromb. žíl DK - idiopat,dist.(infrapopl.ž.+vnútrosval.ž.)
I80.2	Recidiv. hlboká žilová tromb. žíl DK
I81	Trombóza v. portae
I82.0	Buddov-Chiariho syndróm
I82.2	Embólia a trombóza v.cava
I82.3	Embólia a trombóza obličkovej žily
I85.0	Varixy pažeráka s krvácaním
I89.1	Lymfangitída
I89.8	Iné neinfekčné chor.lymfatických ciev a lymfat.uzlín,b.u.
I97.0	Postkardiotomický syndróm
I97.1	Iná funkčná porucha po operácii srdca
I98.0	Kardiovaskulárny syfilis
I98.1	Porucha obeh.súst.pri iných infekč.a parazit.chor.z.i.
J09	Chrípka zapríč.určitým identifikov.vírusom chrípky
J10.0	Chrípka zapríč.i.identifikov.vírus.chrípky so zápalom pľúc

J10.1	Chrípka zapríč.i.identifikov.vírus.chrípky s i.respir.prejav.
J10.8	Chrípka zapríč.i.identifikov.vírus.chrípky s i.prej.
J11.0	Chrípka zapríč.neidentifovan.vírusom so zápalom pľúc
J11.1	Chrípka zapríč.neidentifovan.vírusom s i.respir.prejav.
J11.8	Chrípka zapríč.neidentifovan.vírusom s i.prejavmi
J12.0	Zápal pľúc zapríčinený adenovírusom
J12.1	Zápal pľúc zapríč.respiračným syncyciálnym vírusom
J12.2	Zápal pľúc zapríčinený vírusom parainfluenzy
J12.3	Zápal pľúc zapríčinený ľudským metapneumovírusom
J12.8	Iný vírusový zápal pľúc
J12.9	Vírusový zápal pľúc,bližšie neurčený
J13	Zápal pľúc zapríčinený Streptococcus pneumoniae
J14	Zápal pľúc zapríčinený Haemophilus influenzae
J15.0	Zápal pľúc zapríčinený Klebsiella pneumoniae
J15.1	Zápal pľúc zapríčinený pseudomonas
J15.2	Zápal pľúc zapríčinený stafylokokom
J15.3	Zápal pľúc zapríčinený streptokokom skupiny B
J15.4	Zápal pľúc zapríčinený iným streptokokom
J15.5	Zápal pľúc zapríčinený Escherichia coli
J15.6	Zápal pľúc,zapr.i.aeróbnou gramnegat.baktériou
J15.7	Zápal pľúc zapríčinený Mycoplasma pneumoniae
J15.8	Iný baktériový zápal pľúc
J15.9	Baktériový zápal pľúc,bližšie neurčený
J16.0	Zápal pľúc zapríčinený chlamýdiami
J16.8	Zápal pľúc zapríč.iným bliž.urč.infekčným organ.
J17.0	Zápal pľúc pri baktériových chorobách z.i.
J17.1	Zápal pľúc pri vírusových chorobách z.i.
J17.2	Zápal pľúc pri mykózach zatriedených inde
J17.3	Zápal pľúc pri parazitových chorobách
J17.8	Zápal pľúc pri iných chorobách zatriedených inde
J18.0	Bronchopneumónia,bližšie neurčená
J18.1	Lobárny zápal pľúc,bližšie neurčený
J18.8	Iný zápal pľúc,zapríč.bliž.neurč.organizmom
J18.9	Zápal pľúc,bližšie neurčený
J21.0	Akútna bronchiolitída zapríč.respirač.syncyciálnym vírusom
J21.1	Akútna bronchiolitída zapríč.ľudským metapneumovírusom
J21.8	Akútna bronchiolitída zapríč.i.bliž.urč.organ.
J21.9	Akútna bronchiolitída,bližšie neurčená
J34.3	Hypertrofia nosových mušlí
J38.00	Obrna hlasiviek a hrtana, bližšie neurčená
J38.02	Jednostranná kompletná obrna hlasiviek a hrtana
J38.03	Obojstranná čiastočná obrna hlasiviek a hrtana
J38.6	Stenóza hrtana
J38.7	Iná choroba hrtana
J39.0	Retrofaryngový a parafaryngový absces
J69.0	Zápal pľúc,zapríč.vdýchnutím potravy a zvratkov
J69.1	Zápal pľúc,zapríčinený olejmi a esenciami
J69.8	Zápal pľúc,zapríč.i.tuhými látkami a tekutinami
J85.0	Gangréna a nekróza pľúc
J85.1	Absces pľúc so zápalom pľúc
J85.2	Absces pľúc bez zápalu pľúc
J85.3	Absces mediastína
J86.0	Pyotorax s fistulou
J86.9	Pyotorax bez fistuly
J90	Pohrudnicový výpotok,nezatriedený inde
J91	Pohrudnicový výpotok pri chor.z.i.
J94.0	Chylózny pohrudnicový výpotok
J94.2	Hemotorax
J94.8	Iná choroba pohrudnice,bližšie určená
J94.9	Choroba pohrudnice,bližšie neurčená
J95.0	Porucha funkcie tracheostómie
J95.80	Iatrogénny pneumotorax
K07.1	Anomálie polohy čeľustí oproti lebkovej spodine
K07.8	Iné dentofaciálne anomálie
K22.2	Nepriechodnosť pažeráka
K22.3	Prederavenie pažeráka
K22.4	Dyskinéza pažeráka
K31.6	Fistula žalúdka a dvanástnika
K35.2	Akútna apendicitída s generalizovanou peritonitídou
K35.30	Akútna apendicitída s lokaliz.peritonitídou,bez perfor./rupt.
K35.31	Akút.apendicitída s lokaliz.peritonitídou,s perfor./ruptúrou
K35.32	Akútna apendicitída s abscesom pobrušnice
K35.8	Akútna apendicitída,bližšie neurčená
K37	Apendicitída,bližšie neurčená
K40.00	Obojstran.slabin.prietrž s obšt.bez gang.neozn.ako recid.
K40.01	Obojstranná slabin.prietrž s obšt.bez gang.recidiv.
K40.10	Obojstranná slabinová prietrž s gang.neozn.ako recidiv.
K40.11	Obojstranná slabinová prietrž s gang.recidivujúca
K40.30	Jednostr./neurč.slab.prietrž s obšt.bez gang.neozn.ako recid.
K40.31	Jednostr./neurč.slab.prietrž s obšt.bez gang.recid.
K40.40	Jednostran./neurč.slab.prietrž s gang.neozn.ako recid.
K40.41	Jednostran./neurč.slab.prietrž s gang.recid.
K41.0	Obojstranná stehnová prietrž s obšt.bez gang.
K41.1	Obojstranná stehnová prietrž s gangrénou
K41.3	Jednostran./bliž.neu.stehno.prietrž s obšt.bez gang.
K41.4	Jednostran/bliž.neu.stehno.prietrž s gang.
K42.0	Pupková prietrž s obštrukciou bez gangrény
K42.1	Pupková prietrž s gangrénou
K43.0	Prietrž v jazve s obštrukciou bez gangrény
K43.1	Prietrž v jazve s gangrénou
K43.3	Parastomická prietrž s obštrukciou bez gangrény
K43.4	Parastomická prietrž s gangrénou
K44.0	Bránicová prietrž s obštrukciou bez gangrény
K44.1	Bránicová prietrž s gangrénou
K45.1	Iná brušná prietrž,bližšie určená s gangrénou
K46.1	Brušná prietrž,bližšie neurčená s gangrénou
K52.1	Toxická gastroenteritída a kolitída
K55.0	Akútna cievna choroba čreva
K55.21	Angiodysplázia hrubého čreva,bez prejavov krvác.
K56.0	Paralytický ileus
K56.1	Invaginácia
K56.2	Volvulus
K56.4	Iná obturácia čreva
K56.6	Iný a bližšie neurčený mechanický ileus
K56.7	Ileus,bližšie neurčený
K59.3	Megakolon,nezatriedený inde
K61.0	Análny absces
K61.1	Rektálny absces
K61.2	Anorektálny absces
K61.3	Ischiorektálny absces
K61.4	Vnútrosfinkterový absces
K62.2	Prolaps anusu
K62.3	Prolaps konečníka
K62.4	Stenóza anusu a konečníka
K63.0	Absces čreva
K63.1	Perforácia čreva (neúrazová)
K63.2	Fistula čreva
K63.3	Vred čreva
K65.0	Akútny zápal pobrušnice
K65.8	Iný zápal pobrušnice
K65.9	Zápal pobrušnice,bližšie neurčený
K66.0	Pobrušnicové zrasty
K66.1	Hemoperitoneum
K66.8	Iné choroby pobrušnice,bližšie určené
K67.0	Zápal pobrušnice,zapríčinený chlamýdiami (A74.8†)
K67.1	Gonokokový zápal pobrušnice (A54.8†)
K67.3	Tuberkulózny zápal pobrušnice (A18.3†)
K67.8	Iná choroba pobrušnice pri infekč.chor.z.i.
K71.0	Toxická choroba pečene s cholestázou
K71.1	Toxická choroba pečene s pečeňovou nekrózou
K71.2	Toxická choroba pečene s akútnou hepatitídou
K71.3	Toxická chor.pečene s chronick.perzistujúcou hepatitídou
K71.4	Toxická chor.pečene s chronick.lobulárnou hepatitídou
K71.5	Toxická choroba pečene s chron.aktívnou hepatitídou
K71.6	Toxická choroba pečene s hepatitídou,n.i.
K71.7	Toxická choroba pečene s fibrózou a cirhózou pečene
K71.8	Toxická choroba pečene s inými poruchami pečene
K71.9	Toxická choroba pečene,bližšie neurčená
K72.0	Akútne a subakútne pečeňové zlyhávanie
K74.0	Fibróza pečene

K74.2	Fibróza pečene so sklerózou pečene
K74.3	Primárna biliárna cirhóza
K74.4	Sekundárna biliárna cirhóza
K74.5	Biliárna cirhóza,bližšie neurčená
K74.6	Iná a bližšie neurčená cirhóza pečene
K75.0	Absces pečene
K75.1	Flebitída vrátnice (v. portae)
K75.2	Nešpecifická reaktívna hepatitída
K75.3	Granulomatózna hepatitída,nezatriedená inde
K75.4	Autoimunitná hepatitída
K75.8	Iná zápalová choroba pečene,bližšie určená
K75.9	Zápalová choroba pečene,bližšie neurčená
K76.0	Stukovatenie pečene, nezatriedené inde
K76.2	Centrálna hemoragická nekróza pečene
K76.3	Infarkt pečene
K76.4	Pelióza pečene
K76.6	Portálna hypertenzia
K76.7	Hepatorenálny syndróm
K77.0	Pečeňová porucha pri infekč./parazit.chor.z.i.
K77.11	Postihnutie pečene pri akút.chor.štepu proti host.GvH,1.štád.
K77.12	Postihnutie pečene pri akút.chor.štepu proti host.GvH,2.štád.
K77.13	Postihnutie pečene pri akút.chor.štepu proti host.GvH,3.štád.
K77.14	Postihnutie pečene pri akút.chor.štepu proti host.GvH,4.štád.
K77.8	Pečeňová porucha pri iných chorobáchz.i.
K83.1	Obštrukcia žlčových ciest
K90.2	Syndróm slepej slučky,nezatriedený inde
K90.3	Pankreatická steatorea
K91.1	Syndrómy po operácii žalúdka
K93.1	Megakolon pri Chagasovej chorobe (B57.3†)
L00.0	Synd.obar.kože zapríč.stafylok.s postih.men.ako 30% povrch.t.
L00.1	Synd.obarenej kože zapríč.stafylok.s postih.30%p.t.a viac
L10.2	Pemphigus foliaceus
L11.8	Iná akantolytická dermatóza,bližšie určená
L11.9	Akantolytická dermatóza,bližšie neurčená
L12.0	Pľuzgierový(bulózny)pemfigoid
L12.3	Získaná pľuzgierová (bulózna) epidermolýza
L12.8	Iný pemfigoid
L12.9	Pemfigoid,bližšie neurčený
L13.0	Herpetiformná dermatitída(dermatitis herpetiformis)
L13.1	Dermatitis pustulosa subcornealis
L13.8	Iné pľuzgierové(bulózne)dermatózy,bližšie určené
L14	Pľuzgierová dermatóza pri choroba zatried.i.
L40.1	Generalizovaná pustulová psoriáza
L51.0	Nepľuzgierový multiformný erytém
L51.1	Pľuzgierový multiformný erytém
L51.20	Toxická nekrolýza epidermy s postih.men.ako 30%povrchu t.
L51.21	Toxická nekrolýza epidermy s postih.30%povrch.tela a viac
L51.8	Iný multiformný erytém
L51.9	Multiformný erytém,bližšie neurčený
L74.4	Anhidróza
M00.00	Artritída a polyartrit.zapríč.stafylo. na viac.m.
M00.01	Artritída a polyartrit.zapríč.stafylok v obl.pleca
M00.02	Artritída a polyartrit.zapríč.stafylok.v obl.nadlaktia
M00.03	Artritída a polyartrit.zapríč.stafylok.v obl.predlak.
M00.04	Artritída a polyartrit.zapríč.stafylok.v obl.ruky
M00.05	Artritída a polyartrit.zapríč.stafylok.panv.obl.a stehna
M00.06	Artritída a polyartrit.zapríč.stafylok.v obl.predkol.
M00.07	Artritída a polyartrit.zapríč.stafylok.v obl.čl.a nohy
M00.08	Artritída a polyartrit.zapríč.stafylok.na i.mieste
M00.09	Artritída a polyartrit.zapríč.stafylok.na n.mieste
M00.10	Artritída a polyartrit.zapríč.pneumok.,na viac.m.
M00.11	Artritída a polyartrit.zapríč.pneumok.v obl.pleca
M00.12	Artritída a polyartrit.zapríč.pneumok.v obl.nadlaktia
M00.13	Artritída a polyartrit.zapríč.pneumok.v obl.predlak.
M00.14	Artritída a polyartrit.zapríč.pneumok.v obl ruky
M00.15	Artritída a polyartrit.zapríč.pneumok.panv.obl.a stehna
M00.16	Artritída a polyartrit.zapríč.pneumok.v obl.predkol.
M00.17	Artritída a polyartrit.zapríč.pneumok.v obl.čl.a nohy
M00.18	Artritída a polyartrit.zapríč.pneumok.na i.mieste
M00.19	Artritída a polyartrit.zapríč.pneumok.na n.mieste
M00.20	Artritída a polyartrit.zapríč.i.streptok.na viac.m.
M00.21	Artritída a polyartrit.zapríč.i.streptok.v obl.pleca
M00.22	Artritída a polyartrit.zapríč.i.streptok.v obl.nadlaktia
M00.23	Artritída a polyartrit.zapríč.i.streptok.v obl.predlak.
M00.24	Artritída a polyartrit.zapríč.i.streptok.v obl.ruky
M00.25	Artritída a polyartrit.zapríč.i.streptok.panv.obl.a stehna
M00.26	Artritída a polyartrit.zapríč.i.streptok.v obl.predkol.
M00.27	Artritída a polyartrit.zapríč.i.streptok.v obl.čl.a nohy
M00.28	Artritída a polyartrit.zapríč.i.streptok.na i.mieste
M00.29	Artritída a polyartrit.zapríč.i.streptok.na n.mieste
M00.80	Artritída a polyartrit.zapríč.i.bliž.urč.baktér.viac.mies.
M00.81	Artritída a polyartrit.zapríč.i.bliž.urč.baktér.v obl.pleca
M00.82	Artritída a polyartrit. zapr.i.bliž.urč.baktér.v obl.nadlaktia
M00.83	Artritída a polyartrit. zapr.i.bliž.urč.baktér.v obl.predlak.
M00.84	Artritída a polyartrit.zapr.i.bliž.urč.baktér.v obl.ruky
M00.85	Artritída a polyartrit.zapr.i.bliž.urč.baktér.panv.obl.a steh.
M00.86	Artritída a polyartrit.zapr.i.bliž.urč.baktér.v obl.predkol.
M00.87	Artritída a polyartrit.zapr.i.bliž.urč.baktér.v obl.čl.a nohy
M00.88	Artritída a polyartrit. zapr.i.bliž.urč.baktér.na i.mieste
M00.89	Artritída a polyartrit.zapr.i.bliž.urč.baktér.mies.bliž.urč.
M01.00	Artritída zapríč.meningok.na viac.m.
M01.01	Artritída zapríč.meningok.v obl.pleca
M01.02	Artritída zapríč.meningok.v obl. nadlaktia
M01.03	Artritída zapríč.meningok.v obl.predlak.
M01.04	Artritída zapríč.meningok.v obl.ruky
M01.05	Artritída zapríč.meningok.panv.obl.a stehna
M01.06	Artritída zapríč.meningok.v obl.predkol.
M01.07	Artritída zapríč.meningok.v obl.čl.a nohy
M01.08	Artritída zapríč.meningok.na i.mieste
M01.09	Artritída zapríč.meningok.na n. mieste
M01.10	Tuberkulózna artritída na viac.m.
M01.11	TBC artritída v obl.pleca
M01.12	TBC artritída nadlaktia
M01.13	TBC artritída predlak.
M01.14	TBC artritída ruky
M01.15	TBC artritída panv.obl.a stehna
M01.16	TBC artritída predkol.
M01.17	TBC artritída čl.a nohy
M01.18	TBC artritída na i.mieste
M01.19	Tuberkulózna artritída na n.mieste
M01.30	Artritída pri i.baktér.chor.zatried.i.na viac.m.
M01.31	Artritída pri i.baktér.chor.zatried.i.obl.pleca
M01.32	Artritída pri i.baktér.chor.zatried.i.v obl.nadlaktia
M01.33	Artritída pri i.baktér.chor.zatried.i.v obl.predlak.
M01.34	Artritída pri i.baktér.chor.zatried.i.v obl.ruky
M01.35	Artritída pri i.baktér.chor.zatried.i.panv.obl.a stehna
M01.36	Artritída pri i.baktér.chor.zatried.i.v obl.predkol.
M01.37	Artritída pri i.baktér.chor.zatried.i.v obl.čl.a nohy
M01.38	Artritída pri i.baktér.chor.zatried.i.na i.mieste
M01.39	Artritída pri i.baktér.chor.zatried.i.miesto bližš.neurč.
M01.40	Artritída pri ružienke na viac.m.
M01.41	Artritída pri ružienke v obl.pleca.
M01.42	Artritída pri ružienke v obl.nadlaktia
M01.43	Artritída pri ružienke v obl.predlak.
M01.44	Artritída pri ružienke v obl.ruky
M01.45	Artritída pri ružienke panv.obl.a stehna
M01.46	Artritída pri ružienke v obl.predkol.
M01.47	Artritída pri ružienke v obl.čl.a nohy
M01.48	Artritída pri ružienke na i.mieste
M01.49	Artritída pri ružienkena n. mieste
M01.60	Artritída pri mykózach na viac.m.
M01.61	Artritída pri mykózach v obl.pleca
M01.62	Artritída pri mykózach v obl.nadlaktia
M01.63	Artritída pri mykózach v obl. predlak.
M01.64	Artritída pri mykózach v obl.ruky
M01.65	Artritída pri mykózach panv.obl.a stehna
M01.66	Artritída pri mykózach v obl.predkol.
M01.67	Artritída pri mykózach v obl.čl. a nohy
M01.68	Artritída pri mykózach na i.mieste
M01.69	Artritída pri mykózach na.mieste

M10.10	Dna zapríčinená olovom, na viacerých miestach
M10.11	Dna zapríč.olovom,v obl.pleca
M10.12	Dna zapríč.olovom,v obl.nadlaktia
M10.13	Dna zapríč.olovom,v obl.predlak.
M10.14	Dna zapríč.olovom,v obl.ruky
M10.15	Dna zapríč.olovom,v obl.panvy a stehna
M10.16	Dna zapríč.olovom,v obl.predkol.
M10.17	Dna zapríč.olovom,v obl.čl.a nohy
M10.18	Dna zapríč.olovom na i.mieste
M10.19	Dna zapríčinená olovom,miesto bliž.neurč.
M10.20	Dna zapríčinená liekmi, na viacerých miestach
M10.21	Dna zapríč.liekmi,v obl.pleca
M10.22	Dna zapríč.liekmi,v obl.nadlaktia
M10.23	Dna zapríč.liekmi,v obl.predlak.
M10.24	Dna zapríč.liekmi,v obl.ruky
M10.25	Dna zapríč.liekmi,v obl.panvy a stehna
M10.26	Dna zapríč.liekmi,v obl.predkol.
M10.27	Dna zapríč.liekmi,v obl.čl. a nohy
M10.28	Dna zapríč.liekmi,na i.mieste
M10.29	Dna zapríčinená liekmi, miesto bližšie neurčené
M14.8	Artropatia pri i.bliž.urč.chorobách zatried.i.
M32.0	Lupus erythematosus, zapríčinený liekmi
M32.1	Systémový lupus erythematosus s postih.org./systémov
M32.8	Iná forma systémového lupus erythematosus
M32.9	Systémový lupus erythematosus,bližšie neurčený
M36.1	Artropatia pri nádorovej chorobe
M36.2	Hemofilická artropatia
M36.3	Artropatia pri i.chorobách krvi zatried.i.
M36.8	Systémové choroba spojiva pri i.chorobách zatried.i.
M46.20	Osteomyelitída stavca na viac.m.chrbt.
M46.21	Osteomyelitída stavca v okcip.-atl.-axiál. obl.
M46.22	Osteomyelitída stavca v krčnej oblasti
M46.23	Osteomyelitída stavca v krčnohrudníkovej oblasti
M46.24	Osteomyelitída stavca v hrudníkovej oblasti
M46.25	Osteomyelitída stavca v hrudníkovodriekovej oblasti
M46.26	Osteomyelitída stavca v driekovej oblasti
M46.27	Osteomyelitída stavca v driekovokrížovej oblasti
M46.28	Osteomyelitída stavca v kríž.a krížovokostrč.obl.
M46.29	Osteomyelitída stavca v: oblasť bližšie neurčená
M48.40	Únavová zlomenina stavca na viac.m.chrbt.
M48.41	Únavová zlomenina stavca v okcip.atl.axiál.obl.
M48.42	Únavová zlomenina stavca v krčnej oblasti
M48.43	Únavová zlomenina stavca v krčnohrudníkovej oblasti
M48.44	Únavová zlomenina stavca v hrudníkovej oblasti
M48.45	Únavová zlomenina stavca v hrudnikovodriek. obl.
M48.46	Únavová zlomenina stavca v driekovej oblasti
M48.47	Únavová zlomenina stavca v driekovokrížovej oblasti
M48.48	Únavová zlomenina stavca v kríž.a krížovokostrč.obl.
M48.49	Únavová zlomenina stavca: oblasť bližšie neurčená
M48.50	Kompresia tela stavca na v.miest. chrbt.,nezatr.inde
M48.51	Kompresia tela stavca v okcip.-atl.-axiál.obl.,nezatr.inde
M48.52	Kompresia tela stavca v krčnej obl.,nezatr.inde
M48.53	Kompresia tela stavca v krč.hrud.obl.,nezatr.inde
M48.54	Kompresia tela stavca v hrud.obl.,nezatr.inde
M48.55	Kompresia tela stavca v hrud.driek.obl.,nezatr.inde
M48.56	Kompresia tela stavca v driek.obl.,nezatr.inde
M48.57	Kompresia tela stavca v driek.kríž.obl.,nezatr.inde
M48.58	Kompresia tela stavca v kríž.a kríž.kostrč.obl.,nezatr.inde
M48.59	Kompresia tela stavca : oblasť bliž.neurč.,nezatr.inde.
M49.50	Kompresia tela stavca pri chorobe zatried.i.,na viac.m.chrbt.
M49.51	Kompresia tela stavca pri chorobe zatr.i.,okcip.-atl.axiál.o.
M49.52	Kompresia tela stavca pri chorobe zatr.i.,v krčnej obl.
M49.53	Kompresia tela stavca pri chorobe zatr.i.,v krčnohrud.obl.
M49.54	Kompresia tela stavca pri chorobe zatr.i.,v hrudník.obl.
M49.55	Kompresia tela stavca pri chor.zatr.i.,v hrudník.driek.obl.
M49.56	Kompresia tela stavca pri chorobe zatr.i.,v driekovej obl.
M49.57	Kompresia tela stavca pri chorobe zatr.i.,v driek.kríž.obl.
M49.58	Kompresia tela stavca pri chor.zatr.i.,kríž.a kríž.kostrč.obl.
M49.59	Kompresia tela stavca pri chor.zatr.i.:oblasť bliž.neurč.
M53.3	Choroba krížovokostrčovej obl.,nezat.inde
M60.15	Intersticiálna myozitída panv.obl.a stehna
M73.00	Gonokoková burzitída na viacerých miestach (A54.4†)
M73.01	Gonokokov burzitída v obl.pleca
M73.02	Gonokokov burzitída nadlaktia
M73.03	Gonokokov burzitída predlak.
M73.04	Gonokokov burzitída ruky
M73.05	Gonokokov burzitída panv.obl.a stehna
M73.06	Gonokokov burzitída predkol.
M73.07	Gonokokov burzitída čl.a nohy
M73.08	Gonokokov burzitída na i.mieste
M73.09	Gonokokov burzitída,miesto bliž.neurč.
M84.30	Únavová zlomenina,nezatr.i.na viac.m.
M84.31	Únavová zlomenina,nezatr.i.v obl.pleca
M84.32	Únavová zlomenina,nezatr.i.v obl.nadlaktia
M84.33	Únavová zlomenina,nezatr.i.v obl.predlak.
M84.34	Únavová zlomenina,nezatr.i.v obl.ruky
M84.35	Únavová zlomenina,nezatr.i.v obl.panvy a stehna
M84.36	Únavová zlomenina,nezatr.i.v obl.predkol.
M84.37	Únavová zlomenina,nezatr.i.v obl.čl.a nohy
M84.38	Únavová zlomenina,nezatr.i.na i.mieste
M84.39	Únavová zlomenina,nezatr.i.,miesto bliž.neurč.
M84.40	Patologická zlomenina,nezatr.i.na viac.m.
M84.41	Patologická zlomenina,nezatr.i.v obl.pleca
M84.42	Patologická zlomenina,nezatr.i.v obl.nadlaktia
M84.43	Patologická zlomenina,nezatr.i.v obl.predlak.
M84.44	Patologická zlomenina,nezatr.i.v obl.ruky
M84.45	Patologická zlomenina,nezatr.i.v obl.panv.obl.a stehna
M84.46	Patologická zlomenina,nezatr.i.v obl.predkol.
M84.47	Patologická zlomenina,nezatr.i.v obl.čl.a nohy
M84.48	Patologická zlomenina,nezatr.i.na i.mieste
M84.49	Patologická zlomenina,nezatr.i.,miesto bliž.neurč.
M86.00	Akútna hematogénna osteomyelitída na viac.m.
M86.01	Akútna hematogénna osteomyelitída v obl.pleca
M86.02	Akútna hematogénna osteomyelitída nadlaktia
M86.03	Akútna hematogénna osteomyelitída predlak.
M86.04	Akútna hematogénna osteomyelitída ruky
M86.05	Akútna hematogénna osteomyelitída panv.obl.a stehna
M86.06	Akútna hematogénna osteomyelitída predkol.
M86.07	Akútna hematogénna osteomyelitída čl.a nohy
M86.08	Akútna hematogénna osteomyelitída na i.mieste
M86.09	Akútna hematogénna osteomyelitída,miesto bliž.neurč.
M86.10	Iná akútna osteomyelitída na viacerých miestach
M86.11	Iná akútna osteomyelitída v obl.pleca
M86.12	Iná akútna osteomyelitída nadlaktia
M86.13	Iná akútna osteomyelitída predlakútna
M86.14	Iná akútna osteomyelitída ruky
M86.15	Iná akútna osteomyelitída panv.obl.a stehna
M86.16	Iná akútna osteomyelitída predkol.
M86.17	Iná akútna osteomyelitída l.a nohy
M86.18	Iná akútna osteomyelitída na i.mieste
M86.19	Iná akútna osteomyelitída,miesto bliž.neurč.
M86.20	Subakútna osteomyelitída na viacerých miestach
M86.21	Subakútna osteomyelitída v obl.pleca
M86.22	Subakútna osteomyelitída nadlaktia
M86.23	Subakútna osteomyelitída predlak.
M86.24	Subakútna osteomyelitída ruky
M86.25	Subakútna osteomyelitída panv.obl.a stehna
M86.26	Subakútna osteomyelitída predkol.
M86.27	Subakútna osteomyelitída čl.a nohy
M86.28	Subakútna osteomyelitída na i.mieste
M86.29	Subakútna osteomyelitída,miesto bliž.neurč.
M86.30	Chron.multifokálna osteomyelitída na viac.m.
M86.31	Chron.multifokálna osteomyelitída v obl.pleca
M86.32	Chron.multifokálna osteomyelitída nadlaktia
M86.33	Chron.multifokálna osteomyelitída predlak.
M86.34	Chron.multifokálna osteomyelitída ruky
M86.35	Chron.multifokálna osteomyelitída panv.obl.a stehna
M86.36	Chron.multifokálna osteomyelitída predkol.
M86.37	Chron.multifokálna osteomyelitída čl.a nohy
M86.38	Chron.multifokálna osteomyelitída na i.mieste

M86.39	Chron.multifokálna osteomyelitída,miesto bliž.neurč.
M86.40	Chronická osteomyelitída s fistulou na viac.m.
M86.41	Chronická osteomyelitída s fistulou v obl.pleca
M86.42	Chronická osteomyelitída s fistulou nadlaktia
M86.43	Chronická osteomyelitída s fistulou predlak.
M86.44	Chronická osteomyelitída s fistulou ruky
M86.45	Chronická osteomyelitída s fistulou panv.obl.a stehna
M86.46	Chronická osteomyelitída s fistulou predkol.
M86.47	Chronická osteomyelitída s fistulou čl.a nohy
M86.48	Chronická osteomyelitída s fistulou na i.mieste
M86.49	Chronická osteomyelitída s fistulou,miesto bliž.neurč.
M86.50	Iná chronická hematogénna osteomyelit.na viac.m.
M86.51	Iná chronická hematogénna osteomyelit.v obl.pleca
M86.52	Iná chronická hematogénna osteomyelit.nadlaktia
M86.53	Iná chronická hematogénna osteomyelit.predlak.
M86.54	Ináchronická hematogénna osteomyelit.ruky
M86.55	Iná chronická hematogénna osteomyelit.panv.obl.a stehna
M86.56	Iná chronická hematogénna osteomyelit.predkol.
M86.57	Iná chronická hematogénna osteomyelit.čl.a nohy
M86.58	Iná chronická hematogénna osteomyelit.na i.mieste
M86.59	Iná chronická hematogénna osteomyelit.,miesto bliž.neurč.
M86.60	Iná chronická osteomyelitída na viacerých miestach
M86.61	Iná chronická osteomyelitída v obl.pleca
M86.62	Iná chronická osteomyelitída nadlaktia
M86.63	Iná chronická osteomyelitída predlak.
M86.64	Iná chronická osteomyelitída ruky
M86.65	Iná chronická osteomyelitída panv.obl.a stehna
M86.66	Iná chronická osteomyelitída predkol.
M86.67	Iná chronická osteomyelitída čl.a nohy
M86.68	Iná chronická osteomyelitída na i.mieste
M86.69	Iná chronická osteomyelitída,miesto bliž.neurč.
M86.80	Iná osteomyelitída na viacerých miestach
M86.81	Iná osteomyelitída v obl.pleca
M86.82	Iná osteomyelitída nadlaktia
M86.83	Ináosteomyelitída predlak.
M86.84	Iná osteomyelitída ruky
M86.85	Iná osteomyelitída panv.obl.a stehna
M86.86	Iná osteomyelitída predkol.
M86.87	Iná osteomyelitída čl.a nohy
M86.88	Iná osteomyelitídana i.mieste
M86.89	Iná osteomyelitída,miesto bliž.neurč.
M86.90	Osteomyelitída,bliž.neurč.na viac.m.
M86.91	Osteomyelitída,bliž.neurč.v obl.pleca
M86.92	Osteomyelitída,bliž.neurč.v obl.nadlaktia
M86.93	Osteomyelitída,bliž.neurč.v obl.predlak.
M86.94	Osteomyelitída,bliž.neurč.v obl.ruky
M86.95	Osteomyelitída,bliž.neurč.panv.obl.a stehna
M86.96	Osteomyelitída,bliž.neurč.v obl.predkol.
M86.97	Osteomyelitída,bliž.neurč.v obl.čl.a nohy
M86.98	Osteomyelitída,bliž.neurč.na i.mieste
M86.99	Osteomyelitída,bliž.neurč.n,miesto bliž.neurč.
M87.02	Idiopat.aseptická nekróza kosti nadlaktia
M87.05	Idiopat.aseptická nekróza kosti panv.obl.a stehna
M87.06	Idiopat.aseptická nekróza kosti predkol.
M87.07	Idiopat.aseptická nekróza kosti čl.a nohy
M87.09	Idiopat.aseptická nekróza kosti ,miesto bliž.neurč.
M87.10	Osteonekróza zapríč.liekmi,na viac.m.
M87.11	Osteonekróza zapríč.liekmi,v obl.pleca
M87.12	Osteonekróza zapríč.liekmi,v obl.nadlaktia
M87.13	Osteonekróza zapríč.liekmi,v obl.predlak.
M87.14	Osteonekróza zapríč.liekmi,v obl.ruky
M87.15	Osteonekróza zapríč.liekmi,panv.obl.a stehna
M87.16	Osteonekróza zapríč.liekmi,v obl.predkol.
M87.17	Osteonekróza zapríč.liekmi,v obl.čl.a nohy
M87.18	Osteonekróza zapríč.liekmi,na i.mieste
M87.19	Osteonekróza zapríč.liekmi,miesto bliž.neurč.
M87.20	Osteonekróza zapríč.predchádz.úrazom,na viac.m.
M87.21	Osteonekróza zapríč.predchádz.úrazom,v obl.pleca
M87.22	Osteonekróza zapríč.predchádz.úrazom,nadlaktia
M87.23	Osteonekróza zapríč.predchádz.úrazom,predlak.
M87.24	Osteonekróza zapríč.predchádz.úrazom,ruky
M87.25	Osteonekróza zapríč.predchádz.úrazom,panv.obl.a stehna
M87.26	Osteonekróza zapríč.predchádz.úrazom,predkol.
M87.27	Osteonekróza zapríč.predchádz.úrazom,čl.a nohy
M87.28	Osteonekróza zapríč.predchádz.úrazom,na i.mieste
M87.29	Osteonekróza zapríč.predchádz.úrazom,miesto bliž.neurč.
M87.30	Iná sekundárna osteonekróza na viacerých miestach
M87.31	Iná sekundárna osteonekróza v obl.pleca
M87.32	Iná sekundárna osteonekróza nadlaktia
M87.33	Iná sekundárna osteonekróza predlak.
M87.34	Iná sekundárna osteonekróza ruky
M87.35	Iná sekundárna osteonekróza panv.obl.a stehna
M87.36	Iná sekundárna osteonekróza predkol.
M87.37	Iná sekundárna osteonekróza čl.a nohy
M87.38	Iná sekundárna osteonekróza na i.mieste
M87.39	Iná sekundárna osteonekróza,miesto bliž.neurč.
M87.80	Iná osteonekróza na viacerých miestach
M87.81	Iná osteonekróza v obl.pleca
M87.82	Iná osteonekróza nadlaktia
M87.83	Iná osteonekróza predlak.
M87.84	Iná osteonekróza ruky
M87.85	Iná osteonekróza panv.obl.a stehna
M87.86	Iná osteonekróza predkol.
M87.87	Iná osteonekróza čl.a nohy
M87.88	Iná osteonekróza na i.mieste
M87.89	Iná osteonekróza,miesto bližšie neurčené
M87.90	Osteonekróza,bliž.neurč.na viac.m.
M87.91	Osteonekróza,bliž.neurč.v obl.pleca
M87.92	Osteonekróza,bliž.neurč.v obl.nadlaktia
M87.93	Osteonekróza,bliž.neurč.v obl.predlak.
M87.94	Osteonekróza,bliž.neurč.v obl.ruky
M87.95	Osteonekróza,bliž.neurč.panv.obl.a stehna
M87.96	Osteonekróza,bliž.neurč.v obl.predkol.
M87.97	Osteonekróza,bliž.neurč.v obl.čl.a nohy
M87.98	Osteonekróza,bliž.neurč.na i.mieste
M87.99	Osteonekróza,bliž.neurč.,miesto bliž.neur.
M90.00	Tuberkulóza kosti na viacerých miestach (A18.0†)
M90.01	TBC kosti v obl.pleca
M90.02	TBC kosti nadlaktia
M90.03	TBC kosti predlak.
M90.04	TBC kosti ruky
M90.05	TBC kosti panv.obl.a stehna
M90.06	TBC kosti predkol.
M90.07	TBC kosti čl.a nohy
M90.08	TBC kosti na i.mieste
M90.09	Tuberkulóza kosti,miesto bližšie neurčené (A18.0†)
M90.10	Periostitída pri i.infekč.chor.zatried.i.na viac.m.
M90.11	Periostitída pri i.infekč.chor.zatried.i.v obl.pleca
M90.12	Periostitída pri i.infekč.chor.zatried.i.v obl.nadlaktia
M90.13	Periostitída pri i.infekč.chor.zatried.i.v obl.predlak.
M90.14	Periostitída pri i.infekč.chor.zatried.i.v obl.ruky
M90.15	Periostitída pri i.infekč.chor.zatried.i.v obl.panvy a stehna
M90.16	Periostitída pri i.infekč.chor.zatried.i.v obl.predkol.
M90.17	Periostitída pri i.infekč.chor.zatried.i.v obl.čl.a nohy
M90.18	Periostitída pri i.infekč.chor.zatried.i.na i.mieste
M90.19	Periostitída pri i.infekč.chor.zatried.i.,miesto bliž.neurč.
M90.20	Osteopatia pri i.infekč.chor.zatried.i.na viac.m.
M90.21	Osteopatia pri i.infekč.chor.zatried.i.v obl.pleca
M90.22	Osteopatia pri i.infekč.chor.zatried.i.v obl.nadlaktia
M90.23	Osteopatia pri i.infekč.chor.zatried.i.v obl.predlak.
M90.24	Osteopatia pri i.infekč.chor.zatried.i.v obl.ruky
M90.25	Osteopatia pri i.infekč.chor.zatried.i.v obl.panvy a stehna
M90.26	Osteopatia pri i.infekč.chor.zatried.i.v obl.predkol.
M90.27	Osteopatia pri i.infekč.chor.zatried.i. obl.čl.a nohy
M90.28	Osteopatia pri i.infekč.chor.zatried.i.na i.mieste
M90.29	Osteopatia pri i.infekč.chor.zatried.i.miesto bliž.neurč.
M90.70	Zlomenina kosti pri nádore,na viac.m.t.
M90.71	Zlomenina kosti pri nádore,v obl.pleca
M90.72	Zlomenina kosti pri nádore,v obl.nadlaktia
M90.73	Zlomenina kosti pri nádore,v obl.predlak.

M90.74	Zlomenina kosti pri nádore,v obl.ruky
M90.75	Zlomenina kosti pri nádore,v obl.panvy a stehna
M90.76	Zlomenina kosti pri nádore,v obl.predkol.
M90.77	Zlomenina kosti pri nádore,v obl.čl.a nohy
M90.78	Zlomenina kosti pri nádore,na i.mieste
M90.79	Zlomenina kosti pri nádore,miesto bliž.neurč.
M96.6	Zlomen.kosti po vlož.ortop.impl.,kĺb.protézy/kostnej platničky
M96.80	Elektívne ponechané otvor.sternum po chirurg.výk.na hrudníku
M96.81	Nestabilný hrudný kôš po chir.výk. na hrudníku
M96.88	Iná choroba sústavy sval.a kostí po lek.výk.
M96.9	Choroba svalovej a kostrovej sústavy po lekár.výk.bliž.neurč.
N03.6	Chron.nefritický synd.:chor.denzných depozitov
N04.0	Nefrotický syndróm:malé abnormality glomerulov
N04.1	Nefrotický synd.:fok.a segm.lézie glomerulov
N04.2	Nefrotický synd.:dif.membránová glomerulonefrit.
N04.3	Nefrotický synd.:dif.mezangioprolif.glomerulonefrit.
N04.4	Nefrotický synd.:dif.endokap.prolif.glomerulonefrit.
N04.5	Nefrotický synd.:dif.mezangiokap.glomerulonefrit.
N04.6	Nefrotický syndróm: choroba denzných depozitov
N04.7	Nefrotický synd.:dif.glomerulonefrit.s výrastkami
N04.8	Nefrotický syndróm: iné morfologické zmeny
N04.9	Nefrotický synd.:morfol.zmena,bliž.neurč.
N08.3	Glomerul.choroba pri DM
N10	Akútna tubulointersticiálna nefritída
N12	Tubulointersticiálna nefritída,n.ako akút.,/chron.
N13.5	Zalomenie a striktúra močovodu bez hydronefrózy
N13.8	Iná obštrukčná a refluxová uropatia
N13.9	Obštrukčná a refluxová uropatia, bližšie neurčená
N15.10	Absces obličky
N15.11	Perinefritický absces
N17.0	Akútne zlyhanie obličiek s tubulovou nekrózou
N17.1	Akútne zlyhanie obličiek s akútnou kortikálnou nekrózou
N17.2	Akútne zlyhanie obličiek s dreňovou nekrózou
N17.8	Iné akútne zlyhanie obličiek
N17.9	Akútne zlyhanie obličiek,bližšie neurčené
N18.1	Chronická choroba obličiek,1.štádium
N18.2	Chronická choroba obličiek,2.štádium
N18.3	Chronická choroba obličiek,3.štádium
N18.4	Chronická choroba obličiek,4.štádium
N18.80	Jednostranná chronická porucha funkcie obličky
N18.89	Iná chronická choroba obličiek,štádium,b.n.
N18.9	Chronická choroba obličiek,bližšie neurčená
N19	Zlyhanie obličiek,bližšie neurčené
N20.0	Konkrement obličky
N20.2	Konkrement obličky s konkrementom močovodu
N25.1	Nefrogénny diabetes insipidus
N28.0	Ischémia a infarkt obličky
N32.1	Vezikointestinálna fistula
N32.2	Fistula močového mechúra,nezatriedená inde
N32.3	Divertikul močového mechúra
N32.4	Ruptúra močového mechúra,neúrazová
N34.0	Absces močovej rúry
N35.8	Iná striktúra uretry
N36.0	Fistula uretry
N36.1	Divertikul uretry
N39.0	Infekcia močovej sústavy,miesto bližšie neurčené
N43.1	Infikovaná hydrokéla
N44.0	Torzia semenníka
N44.1	Torzia hidatídy [Morgagni]
N45.0	Orchitída,epididymitída a epididymoorchitída s abscesom
N76.4	Absces vulvy
N82.0	Vezikovaginálna fistula
N82.1	Iná fistula medzi ženskými moč.a pohlav.oránmi
N82.2	Fistula medzi pošvou a tenkým črevom
N82.3	Fistula medzi pošvou a hrubým črevom
N82.4	Iná fistula medzi ženskými pohlav.org.a črevom
N82.5	Fistula medzi ženskými pohlavnými orgánmi a kožou
N82.8	Iná fistula ženských pohlavných orgánov
N82.9	Fistula ženských pohlavných orgánov,bliž.neurč.
N83.5	Torzia vaječníka, topky vaječníka a vajíčkovodu
N99.1	Striktúra uretry po lekárskom výkone
P02.1	Pošk.plodu a novorod.i.form.odlúpenia placenty a krvác.
P03.1	Pošk.plod a nov.i.nepr.nalie.,drž.tela,pol.,disp.,poč.pôr.čin.
P04.0	Pošk.plodu a novorod.anest.,analg.m.v grav.poč.pôr.čin.a pôr.
P10.0	Subdurálne kvácanie zapríč.poran.pri pôrode
P10.1	Mozgové krvácanie zapríčinené poranením pri pôrode
P10.2	Vnútrokomorové kvácanie zapríč.poran.pri pôrode
P10.3	Subarachnoidálne kvácanie zapríč.poran.pri pôrode
P10.4	Roztrhnutie tentória zapríč.poran.pri pôrode
P10.8	Iné vnútroleb.poran.a kvácania zapríč.poran.pri pôrode
P10.9	Bliž.neur.vnútroleb.poran.a kvácanie zapríč.poran. pri pôrode
P11.1	Iné poškodenie mozgu,zapríč.poran.pri pôrode,b.u.
P11.2	Bliž.neur.poškodenie mozgu,zapríč.poran.pri pôrode
P15.6	Nekróza podkožného tuku,zapríč.poran. ri pôrode
P20.0	Vnútromat.hypoxia zaznamen.po prvýkrát pred zač.pôr.čin.
P22.0	Synd.respiračnej tiesne novorod.
P23.0	Vrodený zápal pľúc,zapríčinený vírusom
P23.1	Vrodený zápal pľúc,zapríčinený chlamýdiou
P23.2	Vrodený zápal pľúc,zapríčinený stafylokokom
P23.3	Vrodený zápal pľúc,zapr.streptok.skupiny B
P23.4	Vrodený zápal pľúc,zapríčinený Escherichia coli
P23.5	Vrodený zápal pľúc,zapríčinený pseudomonas
P23.6	Vrodený zápal pľúc,zapríčinený inou baktériou
P23.8	Vrodený zápal pľúc,zapríčinený iným organizmom
P23.9	Vrodený zápal pľúc,bližšie neurčený
P24.0	Novorodenecká aspirácia smolky
P24.1	Novorodenecká aspirácia plodovej vody a hlienu
P24.2	Novorodenecká aspirácia krvi
P24.3	Novorod.aspirácia mlieka a regurgitovanej potravy
P24.8	Iný novorodenecký syndróm z aspirácie
P24.9	Novorodenecký syndróm z aspirácie,bližšie neurčený
P25.0	Interstic.emfyzém so vznikom v perinatálnom obd.
P25.1	Pneumotorax so vznikom v perinatálnom období
P25.2	Pneumomediastínum so vznikom v perinatálnom období
P25.3	Pneumoperikard so vznikom v perinatálnom období
P25.8	Iné stavy súvis.s interstic.emfyz.so vznik.v perinat.obd.
P26.0	Tracheobronchiálne krvácanie so vznik.v perinat.obd.
P26.1	Masívne pľúcne krvác.so vznikom v perinat.obd.
P26.8	Iné pľúcne krvác.so vznikom v perinat.období
P26.9	Pľúcne krvác.so vznik.v perinat.období.b.n.
P27.0	Wilsonov-Mikityho syndróm
P27.1	Bronchopulmonálna dysplázia so vznik.v perin.obd.
P27.8	Iná chronická respirač.chor.so vznik.v perinatál.obd.
P27.9	Bliž.neurč.chron.respirač.choroba so vznikom v perinat.období
P28.5	Respiračné zlyhanie novorodenca
P29.0	Srdcové zlyhávanie u novorodenca
P35.0	Rubeolová embryopatia
P35.1	Vrodená cytomegalovírusová infekcia
P35.2	Vrodená infekcia vírusom herpes simplex
P35.3	Vrodená vírusová hepatitída
P35.8	Iná vrodená vírusová choroba
P35.9	Vrodená vírusová choroba,bližšie neurčená
P36.0	Sepsa u novorod.zapríč.sterpt.zo skupiny B
P36.1	Sepsa u novorod.zapríč.i.a b.n.sterpt.
P36.2	Sepsa u novorod.zapríč.staphylococcus aureus
P36.3	Sepsa u novorod.zapríč.i.a bliž.neirč.stafylokokom
P36.4	Sepsa u novorodenca,zapríčinená escherichia coli
P36.5	Sepsa u novorod.zapríč.anaeróbnym mikroorganizmom
P36.8	Iná baktériová sepsa u novorodenca
P36.9	Baktériová sepsa u novorodenca,bližšie neurčená
P37.0	Vrodená tuberkulóza
P37.1	Vrodená toxoplazmóza
P37.2	Novorodenecká (diseminovaná) listerióza
P37.3	Vrodená malária plasmodium falciparum
P37.4	Iná vrodená malária
P37.8	Iná vrodená infekčná a parazit.choroba,b.u.
P37.9	Vrod.infekčná/parazitová choroba,b.n.
P52.0	Vnútrokomorové(neúraz.)krvác.plodu a novorod.1.st.
P52.1	Vnútrokomorové(neúraz.)krvác.plodu a novorod.2.st.
P52.2	Vnútrokomorové(neúraz.)krvác.plodu a novorod.3.st.

P52.3	Vnútrokomorové(neúraz.)krvác.plodu a novorod.,b.n.
P52.5	Subarachnoidálne (neúraz.)krvác.plodu a novorod.
P53	Hemoragická choroba plodu a novorodenca
P54.4	Krvácanie do nadobličky u novorodenca
P56.0	Hydrops plodu v dôsledku izoimunizácie
P56.9	Hydrops plodu v dôsl.i.a b.n.hemolytickej chor.
P57.0	Jadrový ikterus v dôsledku izoimunizácie
P57.8	Iný jadrový ikterus,bližšie určený
P57.9	Jadrový ikterus,bližšie neurčený
P59.1	Syndróm hustej žlče
P59.2	Novorod.žltačka z iného a bliž.neurč.pošk.pečeňových buniek
P60	Diseminovaná intravaskulárna koagul.plodu a novorod.
P61.0	Prechodná novorodenecká trombocytopénia
P70.0	Syndróm dieťaťa matky s gestačným diabetes mellitus
P70.1	Syndróm dieťaťa matky s diabetes mellitus
P70.2	Diabetes mellitus u novorodenca
P72.1	Prechodná hypertyreóza u novorodenca
P77	Nekrotizujúca enterokolitída plodu a novorodenca
P78.0	Perinatálna perforácia čreva
P78.1	Iná novorodenecká peritonitída
P83.0	Sclerema neonatorum
P83.2	Hydrops plodu, nezapríčinený hemolytickou chorobou
P90	Kŕče [konvulzie] u novorodenca
P94.0	Prechodná myasthenia gravis u novorodenca
P94.2	Vrodená svalová hypotónia
P96.0	Vrodené zlyhávanie obličiek
P96.1	Abstin.synd.u novorod.matky užív.návyk.látky a drogy
P96.2	Abstin.synd.novorod.pri liečb.podávaní liečiv
Q00.0	Anencefália
Q00.1	Kraniorachischíza
Q00.2	Iniencefália
Q01.0	Čelová encefalokéla
Q01.1	Nosovočelová encefalokéla
Q01.2	Okcipitálna encefalokéla
Q01.8	Encefalokéla na inom mieste
Q01.9	Encefalokéla,bližšie neurčená
Q03.0	Chyby mozgového mokovodu
Q03.1	Atrézia pristredného a boč.otvoru štvrtej komory
Q03.8	Iný vrodený hydrocefalus
Q03.9	Vrodený hydrocefalus, bližšie neurčený
Q04.0	Vrodená chyba corpus callosum
Q04.1	Arinencefália
Q04.2	Holoprozencefália
Q04.3	Iná redukčná deformita mozgu
Q04.4	Septooptická dysplázia
Q04.5	Megalencefália
Q04.6	Vrodená cysta mozgu
Q04.8	Iná vrodená chyba mozgu,bližšie určená
Q05.0	Krčná spina bifida s hydrocefalom
Q05.1	Hrudníková spina bifida s hydrocefalom
Q05.2	Drieková spina bifida s hydrocefalom
Q05.3	Krížová spina bifida s hydrocefalom
Q05.4	Spina bifida s hydrocefalom,b.n.
Q05.5	Krčná spina bifida bez hydrocefalu
Q05.6	Hrudníková spina bifida bez hydrocefalu
Q05.7	Drieková spina bifida bez hydrocefalu
Q05.8	Krížová spina bifida bez hydrocefalu
Q05.9	Spina bifida (rázštep chrbtice),bližšie neurčená
Q06.0	Amyélia
Q06.1	Hypoplázia a dysplázia miechy
Q06.2	Diastematomyélia
Q06.3	Iná vrodená chyba konského chvosta (cauda equina)
Q06.4	Hydromyélia
Q06.8	Iná vrodená chyba miechy,bližšie určená
Q07.0	Arnoldov-Chiariho syndróm
Q15.0	Vrodený glaukóm
Q20.0	Spoločný tepnový kmeň [truncus arteriosus communis]
Q20.1	Dvojvýtoková pravá komora
Q20.2	Dvojvýtoková ľavá komora
Q20.3	Nezhodné [diskordantné] komorovotepnové spojenie
Q20.4	Dvojvtoková komora
Q20.5	Nezhodné (diskordantné) predsieňovokomorové spojenie
Q21.1	Defekt predsieňovej priehradky
Q21.2	Defekt predsieňovo-komorovej priehradky
Q21.3	Fallotova tetralógia
Q21.4	Defekt aortopulmonálneho septa
Q21.80	Fallotova pentalógia
Q22.0	Atrézia pulmonálnej chlopne
Q22.1	Vrodené zúženie pulmonálnej chlopne
Q22.4	Vrodená trikuspidálna stenóza
Q22.5	Ebsteinova anomália
Q22.6	Hypoplastický pravokomorový syndróm
Q22.8	Iná vrodená chyba trikuspidálnej chlopne
Q22.9	Vrod.chyba trikuspidálnej chlopne,b.n.
Q23.0	Vrodená aortálna stenóza
Q23.1	Vrodená aortálna insuficiencia
Q23.2	Vrodená mitrálna stenóza
Q23.3	Vrodená mitrálna insuficiencia
Q23.4	Hypoplastický ľavokomorový syndróm
Q23.8	Iná vrodená chyba aortálnej a mitrálnej chlopne
Q23.9	Vrod.hyba aortálnej a mitrálnej chlopne,b.n.
Q24.2	Cor triatriatum (trojpredsieňové srdce)
Q24.3	Infundibulárna stenóza pľúcnice
Q24.4	Vrodená subaortálna stenóza
Q24.5	Chyba koronárnych ciev
Q24.6	Vrodená srdcová blokáda
Q24.8	Iná vrodená chyba srdca,bližšie určená
Q25.1	Koarktácia aorty
Q25.2	Atrézia aorty
Q25.3	Stenóza aorty
Q26.2	Kompletný anomálny návrat pľúcnych žíl
Q26.3	Čiastočný anomálny návrat pľúcnych žíl
Q28.00	Vrod.artériovenózna aneuryzma precerebrálnych ciev
Q28.01	Vrodená artériovenózna fistula precerebrálnych ciev
Q28.08	Iná vrod.artériovenózna chyba precerebrálnych ciev
Q28.09	Vrod.artériovenózna chyba precerebrálnych ciev,b.n.
Q28.10	Vrodená aneuryzma precerebrálnch ciev
Q28.11	Vrodená fistula precerebrálnych ciev
Q28.18	Iná vrodená chyba precerebrálnych ciev
Q28.19	Vrod.chyba precerebrálnych ciev,b.n.
Q28.20	Vrodená artériovenózna aneuryzma cerebrálnych ciev
Q28.21	Vrodená artériovenózna fistula cerebrálnych ciev
Q28.28	Iná vrodená artériovenózna chyba cerebrálnych ciev
Q28.29	Vrod.artériovenózna malformácia cerebrálnych ciev,b.n.
Q28.30	Vrodená aneuryzma cerebrálnych ciev
Q28.31	Vrodená fistula cerebrálnych ciev
Q28.38	Iná vrodená chyba cerebrálnych ciev
Q28.39	Vrodená chyba cerebrálnych ciev, bližšie neurčená
Q30.0	Atrézia choán
Q31.0	Diafragma hrtana
Q31.1	Vrodená subglotická stenóza
Q31.2	Hypoplázia hrtana
Q31.3	Laryngokéla
Q31.5	Vrodená laryngomalácia
Q31.8	Iná vrodená chyba hrtana
Q31.9	Vrodená chyba hrtana,bližšie neurčená
Q32.0	Vrodená tracheomalácia
Q32.1	Iná vrodená chyba priedušnice
Q32.2	Vrodená malácia priedušky
Q32.3	Vrodené zúženie priedušky
Q32.4	Iná vrodená chyba priedušiek
Q33.0	Vrodené cystické pľúca
Q33.2	Sekvestrácia pľúc
Q33.3	Nevyvinutie pľúc
Q33.4	Vrodené bronchiektázie
Q33.6	Hypoplázia a dysplázia pľúc
Q37.0	Rázštep tvrd.podnebia s obojstr.rázštep.pery
Q37.1	Rázštep tvrd.podnebia s jednostr.rázštep.pery
Q37.2	Rázštep mäkk.podnebia s obojstr.rázštep.pery
Q37.3	Rázštep mäkk.podnebia s jednostr.rázštep.pery

Q37.4	Rázštep tvrd.a mäk.podnebia s obojstr.rázštep.pery
Q37.5	Rázštep tvrd.a mäk.podnebia s jednostr.rázštep.pery
Q37.8	Rázštep podnebia s obojstr.rázštep.pery,b.n.
Q37.9	Rázštep podnebia s jednostr.rázštep.pery,b.n.
Q38.7	Vačok hltana (faryngový pouch)
Q39.0	Atrézia pažeráka bez fistuly
Q39.1	Atrézia pažeráka s fistulou medzi priedušn.a pažerákom
Q39.2	Vrod.fistula m.priedušn.a pažerákom bez atrézie
Q39.3	Vrodené zúženie (stenóza alebo striktúra) pažeráka
Q39.4	Pažeráková membrána
Q41.0	Vrodené chýbanie,atrézia a stenóza dvanástnika
Q41.1	Vrodené chýbanie,atrézia a stenóza jejúna
Q41.2	Vrodené chýbanie,atrézia a stenóza ilea
Q41.8	Vrod.chýbanie,atrézia a stenóza bliž.urč.častí ten.črева
Q41.9	Vrod.chýbanie,atrézia a stenóza ten.črева b.n.č.
Q42.0	Vrod.chýbanie,atrézia a stenóza konečníka s fistulou
Q42.1	Vrod.chýbanie,atrézia a stenóza konečníka bez fistuly
Q42.2	Vrod.chýbanie,atrézia a stenóza anusu s fistulou
Q42.3	Vrod.chýbanie,atrézia a stenóza anusu bez fistuly
Q42.8	Vrod.chýbanie,atrézia a stenóza č.hrub.črева
Q42.9	Vrod.chýbanie,atrézia a stenóza bliž.neurč.č.hrub.črева
Q43.0	Meckelov divertikul
Q43.1	Hirschprungova choroba
Q43.2	Iná vrodená porucha funkcie hrubého črева
Q43.3	Vrodená chyba fixácie čriev
Q44.2	Atrézia žlčových ciest
Q44.3	Vrodené stenóza alebo striktúra žlčových ciest
Q44.6	Cystická choroba pečene
Q44.7	Iná vrodená chyba pečene
Q45.0	Agenéza,aplázia a hypoplázia podžalúdkovej žľazy
Q45.1	Prstencová podžalúdková žľaza[pancreas anulare]
Q45.2	Vrodená cysta podžalúdkovej žľazy
Q45.3	Iná vrodená chyba podžalúdkovej žľazy a jej vývodu
Q56.0	Hermafroditizmus,nezatriedený inde
Q56.1	Mužský pseudohermafroditizmus,nezatriedený inde
Q56.2	Ženský pseudohermafroditizmus,nezatriedený inde
Q56.3	Pseudohermafroditizmus,bližšie neurčený
Q56.4	Neurčité pohlavie,bližšie neurčené
Q60.0	Jednostranná agenéza obličky
Q60.1	Obojstranná agenéza obličky
Q60.2	Agenéza obličky,bližšie neurčená
Q60.3	Jednostranná hypoplázia obličky
Q60.4	Obojstranná hypoplázia obličky
Q60.5	Hypoplázia obličky,bližšie neurčená
Q60.6	Potterovej syndróm
Q61.1	Polycystické obličky,autozomálne recesívne
Q64.1	Exstrofia močového mechúra
Q64.2	Vrodená zadná chlopňa močovej rúry
Q64.3	Iná atrézia a stenóza močovej rúry a krčka moč.mech.
Q74.3	Arthrogryposis multiplex congenita
Q75.0	Kraniosynostóza
Q75.1	Kranofaciálna dyzostóza
Q75.2	Hypertelorizmus
Q75.3	Makrocefália
Q75.4	Mandibulofaciálna dyzostóza
Q75.5	Okulomandibulárna dyzostóza
Q75.8	Iná vrod.chyba kostí lebky a tvárových kostí,b.u.
Q75.9	Vrod.chyba kostí lebky a tvárových kostí,b.n.
Q76.1	Klippelov-Feilov syndróm
Q77.0	Achondrogenéza
Q77.1	Letálny nanizmus
Q77.2	Syndróm krátkeho rebra
Q77.3	Chondrodysplasia punctata
Q77.4	Achondroplázia
Q77.5	Diastrofická dysplázia
Q77.6	Chondroektodermálna dysplázia
Q77.7	Spondyloepifýzová dysplázia
Q77.8	Iná osteochondrodyspl.s por.rastu dlhých kostí a chrbt.
Q77.9	Osteochondrodyspl.s por.rastu dlhých kostí a chrbt.,b.n.
Q78.0	Osteogenesis imperfecta
Q78.1	Polyostotická fibrózna dysplázia
Q78.2	Osteopetróza
Q78.3	Progresívna diafýzová dysplázia
Q78.4	Enchondromatóza
Q78.6	Mnohopočetné vrodené exostózy
Q78.9	Osteochondrodysplázia,bližšie neurčená
Q79.0	Vrodená diafragmatická hernia (bránicová prietrž)
Q79.1	Iná vrodená chyba bránice
Q79.2	Exomfalus
Q79.3	Gastroschíza
Q79.4	Agenéza brušných svalov [Prune belly syndróm]
Q79.5	Iná vrodená chyba brušnej steny
Q79.6	Ehlersov-Danlosov syndróm
Q80.0	Ichthyosis vulgaris
Q80.1	Ichtyóza viazaná na chromozóm X
Q80.2	Lamelárna ichtyóza
Q80.3	Vrodená bulózne ichtyoziformná erytrodermia
Q80.4	Ichtyosis congenita gravis [Harlekinfetus]
Q80.8	Iná vrodená ichtyóza
Q80.9	Vrodená ichtyóza,bližšie neurčená
Q82.4	Ektodermálna dysplázia (anhidrotická)
Q85.0	Neurofibromatóza (benígna)
Q85.1	Tuberózna skleróza
Q85.8	Iná fakomatóza,nezatriedená inde
Q85.9	Fakomatóza,bližšie neurčená
Q86.1	Hydantoínový syndróm plodu
Q86.2	Dysmorfizmus, zapríčinený warfarínom
Q86.8	Iný syndróm vrod.chýb zapríč.známymi vonk.príčinami
Q87.0	Syndróm vrod.chýb postih.najmä výzor tváre
Q87.1	Syndróm vrod.chýb spojený najmä s nízkym vzrastom
Q87.2	Syndrómy vrodených chýb zahŕňajúce najmä končatiny
Q87.3	Syndróm vrod.chýb zahŕňajúci skorý nadmerný rast
Q87.4	Marfanov syndróm
Q87.5	Iné syndrómy vrodených chýb s inými zmenami kostí
Q87.8	Iné syndróm vrodených chýb,nezat.inde.,b.u.
Q89.1	Vrodená chyba nadobličiek
Q89.4	Spojené (zrastené) dvojčatá
Q89.7	Mnohopočetné vrodené chyby, nezatriedené inde
Q89.8	Iná vrodená chyba,bližšie určená
Q90.0	Trizómia 21,meiotická nondisjunkcia
Q90.1	Trizómia 21,mozaicizmus (mitotická nondisjunkcia)
Q90.2	Trizómia 21,translokácia
Q90.9	Downov syndróm,bližšie neurčený
Q91.0	Trizómia 18,meiotická nondisjunkcia
Q91.1	Trizómia 18,mozaicizmus (mitotická nondisjunkcia)
Q91.2	Trizómia 18,translokácia
Q91.3	Edwardsov syndróm,bližšie neurčený
Q91.4	Trizómia 13,meiotická nondisjunkcia
Q91.5	Trizómia 13,mozaicizmus (mitotická nondisjunkcia)
Q91.6	Trizómia 13,translokácia
Q91.7	Patauov syndróm,bližšie neurčený
Q92.0	Kompletná chromoz.trizómia,meiotická nondisjunkcia
Q92.1	Kompletná chromoz.trizómia,mozaicizmus
Q92.2	Veľká čiastočná trizómia
Q92.3	Malá čiastočná trizómia
Q92.4	Duplikácie viditeľné iba v prometafáze
Q92.5	Duplikácie s inou komplexnou prestavbou
Q92.6	Nadpočetné (marker) chromozómy
Q92.7	Triploidia a polyploidia
Q92.8	Iná trizómia a čiast.trizómia autozómov,n.i.
Q92.9	Trizómia a čiastočná trizómia autozómov,b.n.
Q93.0	Kompletná chromoz. monozómia,meiotická nondisjunkcia
Q93.1	Kompletná chromoz.monozómia,mozaicizmus
Q93.2	Prsteňovitý alebo dicentrický chromozóm
Q93.3	Delécia krátkeho ramena chromozómu 4
Q93.4	Delécia krátkeho ramena chromozómu 5
Q93.5	Iná delécia časti chromozómu
Q93.6	Delécia viditeľná iba v prometafáze
Q93.7	Delécia s inou komplexnou prestavbou
Q93.8	Iná delécia autozómov

Q93.9	Delécia autozómov,bližšie neurčená
Q95.2	Vyváž.autozóm.prestavba u abnmormál.jednotlivca
Q95.3	Vyváž.prest.medzi pohlav.a autozóm.chromoz.u abn.jednotlivca
Q95.4	Jednotlivec s nadpočetným (marker) heterochromatínom
Q95.5	Jednotlivec s fragilnými miestami na autozómoch
Q95.8	Iné vyváž.prestavba a štrukt.markery (abn.chromozómy)
Q95.9	Vyváž.prestavba a štrukt.marker (abn.gén),b.n.
Q99.0	Chiméra 46,XX/46,XY
Q99.1	Pravý hermafrodit 46,XX
Q99.2	Fragilný chromozóm X
R02	Gangréna, nezatriedená inde
R16.2	Hepatomegália so splenomegáliou,nezatriedená inde
R29.1	Meningizmus
R40.2	Kóma, bližšie neurčená
R56.8	Iné kŕče,bližšie neurčené
S01.35	Otvorená rana ucha: sluchová trubica
S01.36	Otvorená rana ucha: sluchové kostičky
S01.37	Otvorená rana ucha: bubienok
S01.38	Otvorená rana: vnútorné ucho
S01.39	Otvorená rana ucha:iné a viaceré časti ucha a sluch.štruktúr
S01.50	Otvorená rana pery a ústnej dutiny:ústa,bl.neurč.časti
S01.52	Otvorená rana pery a ústnej dutiny: sliznica líca
S01.53	Otvorená rana pery a ústnej dutiny:ďasná
S01.54	Otvorená rana pery a ústnej dutiny:jazyk a ústna spodina
S01.55	Otvorená rana pery a ústnej dutiny: podnebie
S01.59	Otvorená rana pery a úst.dut.:iné,viaceré časti pier,úst.dut.
S02.0	Zlomenina lebkovej klenby
S02.1	Zlomenina spodiny lebky
S02.2	Zlomenina nosových kostí
S02.3	Zlomenina spodiny očnice
S02.4	Zlomenina jarmovej kosti a hornej čeľuste
S02.60	Zlomenina sánky: bližšie neurčená časť
S02.61	Zlomenina sánky: processus condylaris
S02.62	Zlomenina sánky: subkondylová
S02.63	Zlomenina sánky: processus coronoideus
S02.64	Zlomenina sánky: ramus mandibulae, bližšie neurčený
S02.65	Zlomenina sánky: angulus mandibulae
S02.66	Zlomenina sánky: symphysis mandibulae
S02.67	Zlomenina sánky: pars alveolaris
S02.68	Zlom.sánky:corpus mandibulae,iné a bližšie neurčené časti
S02.69	Zlomenina sánky: viaceré časti
S05.2	Tržná rana,roztrhnutie oka s prolapsom/stratou vnútrooč.tk.
S05.3	Tržná rana oka bez prolapsu al.straty vnútroočného tkaniva
S05.4	Penetrujúca rana očnice s cudzím telesom/bez cudzieh.telesa
S05.5	Penetrujúca rana očnej gule s cudzím telesom
S05.6	Penetrujúca rana očnej gule bez cudzieho telesa
S05.7	Avulzia (vytrhnutie) oka
S05.8	Iné poranenie oka a očnice
S06.0	Otras mozgu
S06.1	Poúrazový opuch mozgu
S06.20	Difúzne poranenie mozgu a mozočka,bližšie neurčené
S06.21	Difúzne pomliaždenie mozgu
S06.22	Difúzne pomliaždenie mozočka
S06.23	Viaceré vnútromozgové a mozočkové hematómy
S06.28	Iné difúzne poranenie mozgu a mozočka
S06.30	Ložiskové poranenie mozgu a mozočkabližšie neurčené
S06.31	Ložiskové pomliaždenie mozgu
S06.32	Ložiskové pomliaždenie mozočka
S06.33	Ložiskový hematóm mozgu
S06.34	Ložiskový hematóm mozočka
S06.38	Iné ložiskové poranenie mozgu a mozočka
S06.4	Epidurálne krvácanie
S06.5	Subdurálne krvácanie po úraze
S06.6	Subarachnoidálne krvácanie po úraze
S06.70	Bezvedomie pri poranení lebky a mozgu,menej.ako 30 min.
S06.71	Bezvedomie pri poranení lebky a mozgu,30 min.až 24hod.
S06.72	Bezvedom.s poran.lebky a mozgu,viac ako24 h,návrat pôv.st.v.
S06.79	Bezvedomie pri poranení lebky a mozgu bliž.neurčeného trvania
S06.8	Iné vnútrolebkové poranenie
S06.9	Vnútrolebkové poranenie, bližšie neurčené
S07.0	Drvivé poranenie tváre
S07.1	Drvivé poranenie lebky
S07.8	Drvivé poranenie iných častí hlavy
S07.9	Drvivé poranenie hlavy,časť bližšie neurčená
S09.2	Úrazové roztrhnutie ušného bubienka
S09.9	Poranenie hlavy,bližšie neurčené
S11.01	Otvorená rana hrtana
S11.02	Otvorená rana krčnej časti priedušnice
S11.1	Otvorená rana postihujúca štítnu žľazu
S11.21	Otvorená rana hltana
S11.22	Otvorená rana krčnej časti pažeráka
S12.0	Zlomenina 1.krčného stavca
S12.1	Zlomenina 2.krčného stavca
S12.21	Zlomenina 3.krčného stavca
S12.22	Zlomenina 4. krčného stavca
S12.23	Zlomenina 5. krčného stavca
S12.24	Zlomenina 6. krčného stavca
S12.25	Zlomenina 7. krčného stavca
S12.7	Viaceré zlomeniny krčnej chrbtice
S12.8	Zlomenina iných častí krku
S12.9	Zlomenina krku, bližšie neurčenej časti
S13.0	Úrazové natrhnutie krčnej medzistavcovej platničky
S13.10	Vykĺbenie krčného stavca v bližšie neurčenej úrovni
S13.11	Vykĺbenie krčného stavca v úrovni C1/C2
S13.12	Vykĺbenie krčného stavca v úrovni C2/C3
S13.13	Vykĺbenie krčného stavca v úrovni C3/C4
S13.14	Vykĺbenie krčného stavca v úrovni C4/C5
S13.15	Vykĺbenie krčného stavca v úrovni C5/C6
S13.16	Vykĺbenie krčného stavca v úrovni C6/C7
S13.17	Vykĺbenie krčného stavca v úrovni C7/Th1
S13.18	Vykĺbenie krčného stavca v inej úrovni
S13.2	Vykĺbenie inej a bližšie neurčenej časti krku
S13.3	Viaceré vykĺbenia v oblasti krku
S14.0	Otras a opuch krčnej miechy
S14.10	Poranenie krčnej miechy, bližšie neurčené
S14.11	Kompletné priečne poranenie krčnej miechy
S14.12	Poranenie centr.časti krč.miechy(nekompletné prieč.poranenie)
S14.13	Iné nekompletné priečne poranenie krčnej miechy
S14.2	Poranenie krčného nervového koreňa
S14.3	Poranenie plexus brachialis
S14.5	Poranenie nervov krčného sympatika
S14.70	Funkčná úroveň pri poranení krčnej miechy:bližšie neurčená
S14.71	Funkčná úroveň pri poranení krčnej miechy: C1
S14.72	Funkčná úroveň pri poranení krčnej miechy: C2
S14.73	Funkčná úroveň pri poranení krčnej miechy: C3
S14.74	Funkčná úroveň pri poranení krčnej miechy: C4
S14.75	Funkčná úroveň pri poranení krčnej miechy: C5
S14.76	Funkčná úroveň pri poranení krčnej miechy: C6
S14.77	Funkčná úroveň pri poranení krčnej miechy: C7
S14.78	Funkčná úroveň pri poranení krčnej miechy: C8
S15.00	Poranenie a.carotis, časť bližšie neurčená
S15.01	Poranenie a.carotis communis
S15.02	Poranenie a.carotis externa
S15.03	Poranenie a.carotis interna
S15.3	Poranenie v.jugularis interna
S17.0	Drvivé poranenie hrtana a priedušnice
S17.8	Drvivé poranenie inej časti krku
S17.9	Drvivé poranenie bližšie neurčenej časti krku
S21.1	Otvorená rana prednej steny hrudníka
S21.2	Otvorená rana zadnej steny hrudníka
S21.7	Viaceré otvorené rany steny hrudníka
S21.80	Otvor.rana i.časti hrudníka,b.n.
S21.83	Otvor.rana každej č.hrud.v spojení s vnútrohrud.por.
S21.87	Poškodenie mäk.č.I.st.pri otvor.zlomeninách,vykĺben.na hrud.
S21.88	Poškodenie mäk.č.II.st.pri otvor.zlomeninách,vykĺben.na hrud.
S21.89	Poškodenie mäk.č.III.st.pri otvor.zlomeninách,vykĺben.na hrud.
S21.9	Otvorená rana hrudníka, bližšie neurčenej časti
S22.00	Zlomenina hrudníkového stavca,úroveň bližšie neurčená
S22.01	Zlomenina hrudníkového stavca Th1 a Th2
S22.02	Zlomenina hrudníkového stavca Th3 a Th4

S22.03	Zlomenina hrudníkového stavca Th5 a Th6
S22.04	Zlomenina hrudníkového stavca Th7 a Th8
S22.05	Zlomenina hrudníkového stavca Th9 a Th10
S22.06	Zlomenina hrudníkového stavca Th11 a Th12
S22.1	Viaceré zlomeniny hrudníkovej chrbtice
S22.2	Zlomenina mostíka (sterna)
S22.40	Sériová zlomenina rebier,bližšie neurčená
S22.41	Sériová zlomenina rebier s postihnutím prvého rebra
S22.44	Sériová zlomen.rebier s postih.štyroch a viac.rebier
S22.5	Instabilný(vlajúci)hrudník
S23.0	Úrazové natrhnutie hrudníkovej medzistavcovej platničky
S23.10	Vykĺbenie hrudníkového stavca v bližšie neurčenej úrovni
S23.11	Vykĺbenie hrudníkového stavca v úrovni Th1/Th2 a Th2/Th3
S23.12	Vykĺbenie hrudníkového stavca v úrovni Th3/Th4 a Th4/Th5
S23.13	Vykĺbenie hrudníkového stavca v úrovni Th5/Th6 a Th6/Th7
S23.14	Vykĺbenie hrudníkového stavca v úrovni Th7/Th8 a Th8/Th9
S23.15	Vykĺbenie hrudníkového stavca v úrovni Th9/Th10 a Th10/Th11
S23.16	Vykĺbenie hrudníkového stavca v úrovni Th11/Th12
S23.17	Vykĺbenie hrudníkového stavca v úrovni Th12/L1
S24.0	Otras a opuch hrudníkovej miechy
S24.10	Poranenie hrudníkovej miechy,bližšie neurčené
S24.11	Kompletné priečne poranenie hrudníkovej miechy
S24.12	Nekompletné priečne poranenie hrudníkovej miechy
S24.2	Poranenie hrudníkového nervového koreňa
S24.4	Poranenie nervov hrudníkového sympatika
S24.70	Funkčná výška pri poranení hrudíkovej miechy: úroveň b.n.
S24.71	Funkčná výška pri poranení hrudníkovej miechy:Th1
S24.72	Funkčná výška pri poranení hrudíkovej miechy:Th2/Th3
S24.73	Funkčná výška pri poranení hrudíkovej miechy:Th4/Th5
S24.74	Funkčná výška pri poranení hrudíkovej miechy:Th6/Th7
S24.75	Funkčná výška pri poranení hrudíkovej miechy:Th8/Th9
S24.76	Funkčná výška pri poranení hrudíkovej miechy:Th10/Th11
S24.77	Funkčná výška pri poranení hrudníkovej miechy:Th12
S25.0	Poranenie hrudníkovej aorty
S25.1	Poranenie truncus brachiocephalicus alebo a.subclavia
S25.2	Poranenie hornej dutej žily
S25.3	Poran.v.innominata(v.brachiocephalica)alebo v.subclavia
S26.0	Poran.srdca so zakrvác.do osrdcovník.vaku
S26.81	Pomliaždenie srdca
S26.82	Tržné poranenie srdca bez otvorenia srdcovej dutiny
S26.83	Tržné poranenie srdca s otvorením srdcovej dutiny
S26.88	Iné poranenia srdca
S26.9	Poranenie srdca,bližšie neurčené
S27.0	Úrazový pneumotorax
S27.1	Úrazový hemotorax
S27.2	Úrazový hemopneumotorax
S27.32	Tržné poranenie pľúc
S27.38	Iné a bližšie neurčené poranenie pľúc
S27.4	Poranenie priedušky
S27.5	Poranenie priedušnice v oblasti hrudníka
S27.6	Poranenie pohrudnice
S27.7	Viaceré poranenia vnútrohrudníkových orgánov
S27.81	Poranenie bránice
S27.82	Poranenie ductus thoracicus
S27.83	Poranenie hrudnej časti pažeráka
S27.84	Poranenie dojčenskej žľazy [týmusu]
S27.88	Poran.iných b.u.vnútrohrud.org.a štruktúr
S27.9	Poran.vnútrohrudníkového orgánu,b.n.
S28.0	Rozdrvený hrudník
S28.1	Úrazová amputácia časti hrudníka
S31.0	Otvorená rana drieku a panvy
S31.1	Otvorená rana brušnej steny
S31.3	Otvorená rana skróta a semenníkov
S31.7	Viaceré otvorené rany brucha, drieku a panvy
S31.80	Otvorená rana inej a bližšie neurčenej časti brucha
S31.83	Otvor.rana(kaž.č.brucha,drieku,panvy)spoj.s vnútrobruš.poran.
S31.87	Poškodenie mäk.č.I.st.pri otv.zlom.,vykĺb.driek.chrbtice,panvy
S31.88	Poškoden.mäk.č.II.st.pri otv.zlom.,vykĺb.driek.chrbtice,panvy
S31.89	Poškoden.mäk.č.III.st.pri otv.zlom.,vykĺb.driek.chrbtice,panvy
S32.00	Zlomenenina driekového stavca,úroveň bližšie neurčená
S32.01	Zlomenina driekového stavca L1
S32.02	Zlomenina driekového stavca L2
S32.03	Zlomenina driekového stavca L3
S32.04	Zlomenina driekového stavca L4
S32.05	Zlomenina driekového stavca L5
S32.1	Zlomenina krížovej kosti
S32.2	Zlomenina kostrče
S32.82	Zlomenina driekovej chrbtice a krížovej kosti,bl.neurč.časť
S32.89	Zlomenina iných a viacerých častí panvy
S33.0	Úrazové natrhnutie driekovej medzistavcovej platničky
S33.10	Vykĺb.driek.stavca,úroveň b.n.
S33.11	Vykĺbenie driekového stavca L1/L2
S33.12	Vykĺbenie driekového stavca L2/L3
S33.13	Vykĺbenie driekového stavca L3/L4
S33.14	Vykĺbenie driekového stavca L4/L5
S33.15	Vykĺbenie driekového stavca L5/S1
S34.0	Otras a opuch driekovej časti miechy
S34.10	Kompletné priečne poranenie driekovej časti miechy
S34.11	Nekompletné priečne poranenie driekovej časti miechy
S34.18	Iné poranenie driekovej časti miechy
S34.2	Poranenie driekového a krížového nervového koreňa
S34.30	Kompletný úrazový syndróm cauda equina
S34.31	Nekompletný úrazový syndróm cauda equina
S34.38	Iné a bližšie neurčené poranenie cauda equina
S34.4	Poranenie plexus lumbosacralis
S34.5	Poranenie nervov driek.a kríž.sympatika.a panvov.sympat.n.
S34.70	Funkčná úroveň pri poranení driekovokrížovej miechy: b.ne.
S34.71	Funkčná úroveň pri poranení driekovokrížovej miechy: L1
S34.72	Funkčná úroveň pri poranení driekovokrížovej miechy: L2
S34.73	Funkčná úroveň pri poranení driekovokrížovej miechy: L3
S34.74	Funkčná úroveň pri poranení driekovokrížovej miechy: L4
S34.75	Funkčná úroveň pri poranení driekovokrížovej miechy: L5
S34.76	Funkčná úroveň pri poranení driekovokrížovej miechy: S1
S34.77	Funkčná úroveň pri poranení driekovokrížovej miechy: S2 – S5
S35.0	Poranenie brušnej aorty
S35.1	Poranenie dolnej dutej žily
S35.2	Poranenie truncus coeliacus alebo a.mesenterica
S35.3	Poranenie v. portae alebo v. lienalis
S35.4	Poranenie krvných ciev obličky
S35.5	Poranenie iliakálnych krvných ciev
S35.7	Poranenie viacerých krvných ciev brucha,drieku a panvy
S35.8	Poranenie iných krvných ciev brucha,drieku a panvy
S35.9	Poranenie bl.neurč.krvnej cievy v úrovni brucha,drieku a panvy
S36.01	Hematóm sleziny
S36.02	Roztrhnutie puzdra sleziny,bez väčších trhlín parenchýmu
S36.03	Tržné poranenie sleziny vrátane parenchýmu
S36.10	Poranenie pečene,bližšie neurčené
S36.11	Pomliaždenie a hematóm pečene
S36.12	Tržné poranenie pečene,bližšie neurčené
S36.13	Ľahké tržné poranenie pečene
S36.14	Stredne ťažké poranenie pečene
S36.15	Ťažké tržné poranenie pečene
S36.16	Iné poranenie pečene
S36.17	Poranenie žlčníka
S36.18	Poranenie žlčových ciest
S36.40	Poranenie tenkého čreva,časť bližšie neurčená
S36.50	Poranenie hrubého čreva,časť bližšie neurčená
S36.52	Poranenie colon transversum
S36.53	Poranenie colon descendens
S36.59	Poranenie iných a viacerých častí hrubého čreva
S36.6	Poranenie konečníka
S36.7	Poranenie viacerých vnútrobrušných orgánov
S36.81	Poranenie pobrušnice
S36.83	Poranenie retroperitonea
S37.02	Tržné poranenie obličky
S37.1	Poranenie močovodu
S38.0	Drvivé poranenie vonkajších pohlavných orgánov
S38.1	Drvivé poranenie iných a bl.neurč.častí brucha,drieku a panvy
S38.3	Úrazová amputácia iných a bl.neurč.častí brucha,drieku a panvy
S42.21	Zlomenina horného konca ramennej kosti,hlava

S42.29	Zlomenina hor.konca ramennej kosti,iné a mnohopoč.časti
S42.3	Zlomenina diafýzy ramennej kosti
S45.0	Poranenie a.axillaris
S45.1	Poranenie a.brachialis
S45.2	Poranenie v.axillaris a v.brachialis
S45.3	Poranenie povrchovej žily v úrovni pleca a ramena
S45.7	Poranenie viacerých krvných ciev v úrovni pleca a ramena
S45.8	Poranenie iných krvných ciev v úrovni pleca a ramena
S45.9	Poranenie bliž.neurč.krvnej cievy v úrovni pleca a ramena
S47	Drvivé poranenie pleca a ramena
S55.0	Poranenie a.ulnaris v úrovni predlaktia
S55.1	Poranenie a.radialis v úrovni predlaktia
S55.2	Poranenie žily v úrovni predlaktia
S55.7	Poranenie viac.krvných ciev v úrovni predlak.
S55.8	Poranenie iných krvných ciev v úrovni predlaktia
S55.9	Poranenie bliž.neurč.krvnej cievy v úrovni predlak.
S57.0	Drvivé poranenie lakťa
S57.8	Drvivé poranenie iných častí predlaktia
S57.9	Drvivé poranenie predlaktia,bliž.neurč.časti
S62.8	Zlomenina iných.a bliž.neurč.častí zápäs.a ruky
S65.0	Poranenie a.ulnaris v úrovni zápästia a ruky
S65.1	Poranenie a.radialis v úrovni zápästia a ruky
S65.2	Poranenie ciev povrchového dlaňového oblúka
S65.3	Poranenie ciev hĺbkového dlaňového oblúka
S65.4	Poranenie krvnej cievy (ciev) palca
S65.5	Poranenie krvnej cievy (ciev) iného prsta ruky
S65.7	Poranenie viacerých krvných ciev v úrov.zápäs.a ruky
S65.8	Poranenie i.krvnej cievy v úrov.zápäs.a ruky
S65.9	Poranenie bliž.neurč.krvnej cievy v úrov.zápäsa ruky
S67.0	Drvivé poran.palca a iného prsta/prstov ruky
S67.8	Drvivé poran.i.a bliž.neurč.časti zápäs.a ruky
S70.1	Pomliaždenie stehna
S75.7	Poranenie viacerých krvných ciev v úrovni bedra a stehna
S75.8	Poranenie iných krvných ciev v úrovni bedra a stehna
S75.9	Poran.enie bliž.neurč.krvných ciev v úrovni bedra a stehna
S77.0	Drvivé poranenie bedra
S77.1	Drvivé poranenie stehna
S77.2	Drvivé poranenie bedra a stehna
S82.11	Zlomenina hor.konca píšťaly,so zlom.ihlice (každá č.)
S82.41	Zlomenina ihlice, izolovaná,horný koniec
S85.1	Poranenie (pred.)(zad.)píšťal.tepny
S85.2	Poranenie ihlicovej tepny [a.peronea]
S85.7	Poranenie viac.krv. ciev v úrov.predkol.
S85.9	Poranenie bliž.neurč.krv.cievy v úrov.predkol.
S87.0	Drvivé poranenie kolena
S87.8	Drvivé poranenie i.a bliž.neurč.časti predkol.
S95.0	Poranenie a.dorsalis pedis
S95.1	Poranenie a.plantaris pedis
S95.2	Poranenie v. dorsalis pedis
S95.7	Poranenie viac.krných .ciev v úrov.členka a nohy
S95.8	Poranenie inej krvnej cievy v úrovni členka a nohy
S95.9	Poranenie bliž.neurč.krvnej cievy v úrov.členka a nohy
S97.0	Drvivé poranenie členka
S97.1	Drvivé poranenie prsta (prstov) nohy
S97.8	Drvivé poranenie inej časti členka a nohy
T02.00	Zlomeniny postih.hlavu aj krk,zatv./bez b.u.
T02.01	Zlomeniny postihujúce hlavu aj krk, otvorené
T02.11	Zlom.postih.hrud.-driek.kríž.obl.,/hrud.aj panv.,otvor.
T02.40	Zlomeniny postih.viac.obl.oboch HK,zatv./bez b.u.
T02.41	Zlomeniny postih.viac.obl.oboch HK,otvor.
T02.50	Zlomeniny viac.obl.oboch DK,zatv./bez b.u.
T02.51	Zlomeniny viac.obl.oboch DK,otvor.
T02.60	Zlomeniny postih viac.obl.Hk a DK,zatv./bez b.u.
T02.61	Zlomeniny viac.obl.HK,DK,otvor.
T02.70	Zlomen.postih.hrud.driek.končat./hrud.panv.konč.zatv./bez b.u.
T02.71	Zlomen.postih.hrud.s driek.a konč./hrud.s panv.a konč.,otvor.
T04.0	Drvivé poranenie postihujúce hlavu aj krk
T04.1	Drvivé poran.postih.hrud.aj brucho,hrud.aj driek,hrud.aj panvu
T04.2	Drvivé poran.postih.viac.obl.HK
T04.3	Drvivé poran.postih.viac.obl.DK
T04.4	Drvivé poran.postih.viac.obl.HK.aj DK
T04.7	Drv.por.pos.hr.,bru.a konč.,/hr.,drie.a konč.,/hr.,pan.a kon.
T04.8	Drvivé poran.postih.i.komb.telesných obl.
T04.9	Viaceré drvivé poranenia,bližšie neurčené
T05.8	Úrazová amput.post.i.komb.telesných obl.
T06.0	Poran.mozg.a hlav.nerv.komb.s por.nerv.a miechy v úr.krku
T06.1	Poran.nervov a miechy postih.i.viac.telesné obl.
T06.3	Poranenie krvných ciev postihujúce viaceré oblasti
T08.0	Zlomenina chrbtice v bliž.neuč.úrovni,zatvor./bez b.u.
T08.1	Zlomenina chrbtice v bliž.neurč.úrovni,otvorená
T09.1	Otvorená rana trupu v bližšie neurčenej úrovni
T09.3	Poranenie miechy v bližšie neurčenej úrovni
T09.4	Poran.bliž.neurč.nervu,miech.koreňa a nerv.spleti trupu
T09.6	Úrazová amputácia trupu v bližšie neurčenej úrovni
T11.4	Poranenie bliž.neurč.cievy HK,v bliž.neurč.úrovni
T13.4	Poranenie bliž.neurč.krv.cievy DK,v bliž.neurč.úrovni
T14.5	Poranenie krvnej cievy (ciev):oblasť bliž.neurč tela
T14.7	Drvivé poran.a úraz.amput..oblasť bliž.neurč.tela
T20.3	Popálenina hlavy a krku 3. stupňa
T20.7	Poleptanie hlavy a krku 3. stupňa
T21.30	Popálenina trupu 3. stupňa,časť bližšie neurčená
T21.31	Popálenina trupu 3. stupňa,prsník
T21.32	Popál.trupu 3.st.,stena hrud.s výn.prsníka a bradavky
T21.33	Popálenina trupu 3. stupňa,brušná stena
T21.34	Popál.trupu 3.st.,chrbát
T21.35	Popálenina trupu 3. stupňa,vonkajšie genitálie
T21.39	Popálenina trupu 3. stupňa,iná časť
T21.70	Poleptanie trupu 3.stupňa,časť bližšie neurčená
T21.71	Poleptanie trupu 3.stupňa,prsník
T21.72	Polept.trupu 3.st.,stena hrud.s výn.prsníka a bradavky
T21.73	Poleptanie trupu 3 stupňa,brušná stena
T21.74	Poleptanie trupu 3.stupňa,chrbát
T21.75	Poleptanie trupu 3.stupňa,vonkajšie genitálie
T21.79	Poleptanie trupu 3.stupňa,iná časť
T22.30	Popál.pleca a HK okr.zápäs.a ruky,3.st.,časť bliž.neurč.
T22.31	Popál.pleca a HK okr.zápäs.a ruky,3.st.,lak.a predlak.
T22.32	Popál.pleca a HK okr.zápäs.a ruky,3.st.,ram.a plece
T22.33	Popál.pleca a HK okr.zápäs.a ruky,3.st.,podpazušie
T22.70	Polept.pleca a HK okr.zápäs.a ruky,3.st.,časť bliž.neurč.
T22.71	Polept.pleca a HK okr.zápäs.a ruky,3.st.,lak.a predlak.
T22.72	Polept.pleca a HK okr.zápäs.a ruky,3.st.,ram.a ple.
T22.73	Polept.pleca a HK okr.zápäs.a ruky,3.st.,podpazušie
T23.3	Popálenina zápästia a ruky 3.stupňa
T23.7	Poleptanie zápästia a ruky 3.stupňa
T24.3	Popál.bedra a DK okr.čl.a nohy 3.st.
T24.7	Polept.bedra a DK okr.čl.a nohy 3.st.
T25.3	Popálenina členka a nohy 3.stupňa
T25.7	Poleptanie členka a nohy 3.stupňa
T26.0	Popálenina mihalnice a okolia oka
T26.1	Popálenina rohovky a spojovkového vaku
T26.2	Popál.s následnou rupt.a deštruk.očnej gule
T26.3	Popálenina iných častí oka a očných adnexov
T26.4	Popál.b.n.časti oka a oč.adnexov
T26.5	Poleptanie mihalnice a okolia oka
T26.6	Poleptanie rohovky a spojovkového vaku
T26.7	Polept.s následnou rupt. a deštruk.očnej gule
T26.8	Poleptanie iných častí oka a očných adnexov
T26.9	Poleptanie bliž.neurč.časti oka a očnýchadnexov
T27.0	Popálenina hrtana a priedušnice
T27.1	Popálenina hrtana a priedušnice s pľúcami
T27.2	Popálenina iných častí dýchacích ciest
T27.3	Popálenina bližšie neurčenej časti dýchacích ciest
T27.4	Poleptanie hrtana a priedušnice
T27.5	Poleptanie hrtana a priedušnice s pľúcami
T27.6	Poleptanie iných častí dýchacích ciest
T27.7	Poleptanie bližšie neurčenej časti dýchacích ciest
T28.0	Popálenina úst a hltana
T28.1	Popálenina pažeráka
T28.2	Popálenina iných častí tráviacej sústavy
T28.3	Popálenina vnútorných močovopohlavných orgánov

T28.4	Popálenina iných a bliž.neurč.vnút.org.
T28.5	Poleptanie úst a hltana
T28.6	Poleptanie pažeráka
T28.7	Poleptanie iných častí tráviacej sústavy
T28.8	Poleptanie vnútorných močovopohlavných orgánov
T28.9	Poleptanie iných a bliž.neurč.vnútor.ústrojov
T29.0	Popálenina viac.obl.tela bliž.neurč.stupňa
T29.3	Popál.viac.obl.tela,uvedený najmen.raz 3.st.
T29.4	Polept.viac.častí tela bliž.neurč.stupňa
T29.7	Polept.viac.častí tela,uvedený najmen.raz 3.st.
T31.22	Popál.20-29%povr.tela,20-29%popál.3.st.
T31.32	Popál.30-39%povr.tela,20-29%popál.3.st.
T31.33	Popál.30-39%povr.tela,30-39%popál.3.st.
T31.42	Popál.40-49%povr.tela,20-29%popál.3.st.
T31.43	Popál.40-49%povr.tela,30-39%popál.3.st.
T31.44	Popál.40-49%povr.tela,40-49%popál.3.st.
T31.50	Popál.50-59%povr.tela,<ako10 %/b.n.č.-popál.3.st.
T31.51	Popál.50-59%povr.tela,10-19%popál.3.st.
T31.52	Popál.50-59%povr.tela,20-29%popál.3.st.
T31.53	Popál.50-59%povr.tela,30-39%popál.3.st.
T31.54	Popál.50-59%povr.tela,40-49%popál.3.st.
T31.55	Popál.50-59%povr.tela,50-59%popál.3.st.
T31.60	Popál.60-69%povr.tela,<ako10 %/b.n.č.-popál.3.st.
T31.61	Popál.60-69%povr.tela,10-19%popál.3.st.
T31.62	Popál.60-69%povr.tela,20-29%popál.3.st.
T31.63	Popál.60-69%povr.tela,30-39%popál.3.st.
T31.64	Popál.60-69%povr.tela,40-49%popál.3.st.
T31.65	Popál.60-69%povr.tela,50-59%popál.3.st.
T31.66	Popál.60-69%povr.tela,60-69%popál.3.st.
T31.70	Popál.70-79%povr.tela,<ako10 %/b.n.č.-popál.3.st.
T31.71	Popál.70-79%povr.tela,10-19%popál.3.st.
T31.72	Popál.70-79%povr.tela,20-29%popál.3.st.
T31.73	Popál.70-79%povr.tela,30-39%popál.3.st.
T31.74	Popál.70-79%povr.tela,40-49%popál.3.st.
T31.75	Popál.70-79%povr.tela,50-59%popál.3.st.
T31.76	Popál.70-79%povr.tela,60-69%popál.3.st.
T31.77	Popál.70-79%povr.tela,70-79%popál.3.st.
T31.80	Popál.80-89%povr.tela,<ako10 %/b.n.č.-popál.3.st.
T31.81	Popál.80-89%povr.tela,10-19%popál.3.st.
T31.82	Popál.80-89%povr.tela,20-29%popál.3.st.
T31.83	Popál.80-89%povr.tela,30-39%popál.3.st.
T31.84	Popál.80-89%povr.tela,40-49%popál.3.st.
T31.85	Popál.80-89%povr.tela,50-59%popál.3.st.
T31.86	Popál.80-89%povr.tela,60-69%popál.3.st.
T31.87	Popál.80-89%povr.tela,70-79%popál.3.st.
T31.88	Popál.80-89%povr.tela,80-89%popál.3.st.
T31.90	Popál.90 a viac%povr.tela,<ako10 %/b.n.č.-popál.3.st.
T31.91	Popál.90 a viac%povr.tela,10-19%popál.3.st.
T31.92	Popál.90 a viac%povr.tela,20-29%popál.3.st.
T31.93	Popál.90 a viac%povr. tela,30-39%popál.3.st.
T31.94	Popál.90 a viac%povr.tela,40-49%popál.3.st.
T31.95	Popál.90 a viac%povr.tela,50-59%popál.3.st.
T31.96	Popál.90 a viac%povr.tela,60-69%popál.3.st.
T31.97	Popál.90 a viac%povr.tela,70-79%popál.3.st.
T31.98	Popál.90 a viac%povr.tela,80-89%popál.3.st.
T31.99	Popál.90 a viac%povr.tela,90 %/viac popál.3.st.
T32.22	Polept.20-29%povr.tela,20-29%polept.3.st.
T32.32	Polept.30-39%povr.tela,20-29%polept.3.st.
T32.33	Polept.30-39%povr.tela,30-39%polept.3.st.
T32.42	Polept.40-49%povr.tela,20-29%polept.3.st.
T32.43	Polept.40-49%povr.tela,30-39%polept.3.st.
T32.44	Polept.40-49%povr.tela,40-49%polept.3.st.
T32.50	Polept.50-59%povr.tela,<ako10 %/b.n.č.-polept.3.st.
T32.51	Polept.50-59%povr.tela,10-19%polept.3.st.
T32.52	Polept.50-59%povr.tela,20-29%polept.3.st.
T32.53	Polept.50-59%povr.tela,30-39%polept.3.st.
T32.54	Polept.50-59%povr.tela,40-49%polept.3.st.
T32.55	Polept.50-59%povr.tela,50-59%polept.3.st.
T32.60	Polept.60-69%povr.tela,<ako10 %/b.n.č.-polept.3.st.
T32.61	Polept.60-69%povr.tela,10-19%polept.3.st.
T32.62	Polept.60-69%povr.tela,20-29%polept.3.st.
T32.63	Polept.60-69%povr.tela,30-39%polept.3.st.
T32.64	Polept.60-69%povr.tela,40-49%polept.3.st.
T32.65	Polept.60-69%povr.tela,50-59%polept.3.st.
T32.66	Polept.60-69%povr.tela,60-69%polept.3.st.
T32.70	Polept.70-79%povr.tela,<ako10 %/b.n.č.-polept.3.st.
T32.71	Polept.70-79%povr.tela,10-19%polept.3.st.
T32.72	Polept.70-79%povr.tela,20-29%polept.3.st.
T32.73	Polept.70-79%povr.tela,30-39%polept.3.st.
T32.74	Polept.70-79%povr.tela,40-49%polept.3.st.
T32.75	Polept.70-79%povr.tela,50-59%polept.3.st.
T32.76	Polept.70-79%povr.tela,60-69%polept.3.st.
T32.77	Polept.70-79%povr.tela,70-79%polept.3.st.
T32.80	Polept.80-89%povr.tela,<ako10 %/b.n.č.-polept.3.st.
T32.81	Polept.80-89%povr.tela,10-19%polept.3.st.
T32.82	Polept.80-89%povr.tela,20-29%polept.3.st.
T32.83	Polept.80-89%povr.tela,30-39%polept.3.st.
T32.84	Polept.80-89%povr.tela,40-49%polept.3.st.
T32.85	Polept.80-89%povr.tela,50-59%polept.3.st.
T32.86	Polept.80-89%povr.tela,60-69%polept.3.st.
T32.87	Polept.80-89%povr.tela,70-79%polept.3.st.
T32.88	Polept.80-89%povr.tela,80-89%polept.3.st.
T32.90	Polept.90 a viac%povr.tela,<ako10 %/b.n.č.-polept.3.st.
T32.91	Polept.90 a viac%povr.tela,10-19%polept.3.st.
T32.92	Polept.90 a viac%povr.tela,20-29%polept.3.st.
T32.93	Polept.90 a viac%povr.tela,30-39%polept.3.st.
T32.94	Polept.90 a viac%povr.tela,40-49%polept.3.st.
T32.95	Polept.90 a viac%povr.tela,50-59%polept.3.st.
T32.96	Polept.90 a viac%povr.tela,60-69%polept.3.st.
T32.97	Polept.90 a viac%povr.tela,70-79%polept.3.st.
T32.98	Polept.90 a viac%povr.tela,80-89%polept.3.st.
T32.99	Polept.90 a viac%povr.tela,90% a viac polept.3.st.
T33.0	Povrchová omrzlina hlavy
T33.1	Povrchová omrzlina krku
T33.2	Povrchová omrzlina hrudníka
T33.3	Povrchová omrzlina brušnej steny, drieku a panvy
T33.4	Povrchová omrzlina hornej končatiny
T33.5	Povrchová omrzlina zápästia a ruky
T33.6	Povrchová omrzlina bedra a stehna
T33.7	Povrchová omrzlina kolena a predkolenia
T33.8	Povrchová omrzlina členka a nohy
T33.9	Povrch.omrzlina na i.a b.n.miestach
T34.0	Omrzlina s nekrózou tkaniva hlavy
T34.1	Omrzlina s nekrózou tkaniva krku
T34.2	Omrzlina s nekrózou tkaniva hrudníka
T34.3	Omrzl.s nekróz.tkaniva brušnej steny,drieku a panvy
T34.4	Omrzlina s nekrózou tkaniva hornej končatiny
T34.5	Omrzlina s nekrózou tkaniva zápästia a ruky
T34.6	Omrzlina s nekrózou tkaniva bedra a stehna
T34.7	Omrzlina s nekrózou tkaniva kolena a predkolenia
T34.8	Omrzlina s nekrózou tkaniva členka a nohy
T34.9	Omrzlina s nekróz.tkan.na i.a bliž.neurč.miestach
T35.0	Povrchová omrzlina postihujúca viaceré časti tela
T35.1	Omrzl.s tkanivovou nekróz.post.viac.č.tela
T35.2	Omrzlina hlavy a krku, bližšie neurčená
T35.3	Omrzl.hrud.,brucha,drieku a panvy b.n.
T35.4	Omrzlina hornej končatiny,bližšie neurčená
T35.5	Omrzlina dolnej končatiny,bližšie neurčená
T35.6	Omrzlina postihujúcv viac.časti tela,b.n.
T35.7	Omrzlina bliž.neurč.časti tela,b.n.
T36.0	Otrava penicilínmi
T36.1	Otrava cefalosp.a i.betalaktámovými ATB
T36.2	Otrava liekmi zo skupiny chloramfenikolu
T36.3	Otrava makrolidmi
T36.4	Otrava tetracyklínmi
T36.5	Otrava aminoglykozidmi
T36.6	Otrava rifamycínmi
T36.7	Otrava pro.-plesň.ATB používanými systémovo
T36.8	Otrava inými celkovo účinkujúcimi antibiotikami
T36.9	Otrava.celk.účink.ATB,b.n.

T37.0	Otrava sulfonamidmi
T37.1	Otrava antimykobaktériovými liekmi
T37.2	Otrava antimalarikami a liek.účink.na i.krv.prvoky
T37.3	Otrava inými antiprotozoárnymi liekmi
T37.4	Otrava antihelmintikami
T37.5	Otrava protivírusovými liekmi
T37.8	Otrava i.bliž.urč.celk.účink.protiinf.a antiparaz.liekmi
T37.9	Otrava celk.účink.protiinf.a antiparaz.liekmi,b.n.
T38.0	Otrava glukokortikoidmi a ich syntetickými analógmi
T38.1	Otrava hormónmi štítnej žľazy a ich náhradami
T38.2	Otrava tyreostatikami
T38.3	Otrava inzulínom a orálnymi antidiabetikami
T38.4	Otrava orálnymi kontraceptívami
T38.5	Otrava inými estrogénmi a progesterónmi
T38.6	Otr.antigonadotrop.,antiestrogén.,antiandrogén.,n.i.
T38.7	Otrava androgénmi a príbuznými anabolikami
T38.8	Otrava i.a bliž.neurč.hormónmi a ich syntetickými náhradami
T38.9	Otrava i.a bliž.neurč.antagonistami hormónov
T39.0	Otrava salicylátmi
T39.1	Otrava derivátmi 4-aminofenolu
T39.2	Otrava pyrazolónovými derivátmi
T39.3	Otrava inými nesteroidovými antiflogistikami
T39.4	Otrava antireumatikami, nezatriedenými inde
T39.8	Otrava i.neopioid.analget.a antipyret.,n.i.
T39.9	Otrava neopioid.analget.antipyr.a antireumatik.,b.n.
T40.0	Otrava ópiom
T40.1	Otrava heroínom
T40.2	Otrava inými opioidmi
T40.3	Otrava metadónom
T40.4	Otrava inými syntetickými opiátmi
T40.5	Otrava kokaínom
T40.6	Otrava inými a bližšie neurčenými opiátmi
T40.7	Otrava derivátmi cannabis
T40.8	Otrava lysergidom [LSD]
T40.9	Otrava i.a b.n.psychodysleptikami (halucinogénmi)
T41.0	Otrava inhalačnými anestetikami
T41.1	Otrava intravenóznymi anestetikami
T41.2	Otrava i.a bliž.neurč.celkovými anestetikami
T41.3	Otrava lokálnymi anestetikami
T41.4	Otrava anestetikami,bližšie neurčenými
T41.5	Otrava liečebnými plynmi
T42.0	Otrava derivátmi hydantoínu
T42.1	Otrava iminostilbénmi
T42.2	Otrava sukcinimidmi a oxazolidínmi
T42.3	Otrava barbiturátmi
T42.4	Otrava benzodiazepínmi
T42.5	Otrava zmiešanými antiepilept.,n.i.
T42.6	Otrava i.antiepilept.,sedatívami a hypnotikami
T42.7	Otrava antiepileptik.sedatív.a hypnotik.,b.n.
T42.8	Otrava antiparkins.a i.centrálnymi myorelax.
T43.0	Otrava tricyklickými a tetracyklickými antidepresívami
T43.1	Otrava.antidep.mi skup.inhib.monoaminooxidázy
T43.2	Otrava inými a bližšie neurčenými antidepresívami
T43.3	Otrava fenotiazínovými antipsychotikami a neuroleptikami
T43.4	Otrava butyrofenónovými a tioxanténovými neuroleptikami
T43.5	Otrava i.a bliž.neurč.antipsychotikami a neuroleptikami
T43.6	Otrava psychostimulanciami s nebezpečenstvom návyku
T43.8	Otrava i.psychotropnými látkami,n.i.
T43.9	Otrava psychotropnou látkou,bližšie neurčenou
T44.0	Otrava inhibítormi cholínesterázy
T44.1	Otrava i.parasympatikomimetikami (cholínergikami)
T44.2	Otrava liekmi blok.gangliá,n.i.
T44.3	Otrava i.parasympatikolytikami a spazmolytikami,n.i.
T44.4	Otrava agonistami prevaž.alfa-adrenorec.,n.i.
T44.5	Otrava.agonistami prevaž.beta-adrenorec.,n.i.
T44.6	Otrava.antagon.alfa-adrenorec.,n.i.
T44.7	Otrava antagon.beta-adrenorec.,n.i.
T44.8	Otrava prostr.,úč.centr.a blok.adrenergný neurón,n.i.
T44.9	Otrava i.a bliž.neurč.liekmi,účink.prim.na auton.nervov.súst.
T45.0	Otrava antialergikami a antiemetikami
T45.1	Otrava antineoplastickými a imunosupresívnymi liekmi
T45.2	Otrava vitamínmi, nezatriedenými inde
T45.3	Otrava enzýmami, nezatriedenými inde
T45.4	Otrava železom a jeho zlúčeninami
T45.5	Otrava antikoagulanciami
T45.6	Otrava liekmi, ovplyvňujúcimi fibrinolýzu
T45.7	Otrava antagon.antikoagulancií,vit.K a i.koagulanciami
T45.8	Otrava i.prostr.,účink.najmä celk.a na zložky krvi
T45.9	Otrava bliž.neurč.prostr.účink.najmä celk.a na zložky krvi
T46.0	Otrava srdcovými glykozidmi a liečiv.s pod.účink.
T46.1	Otrava kalciovými antagonistami
T46.2	Otrava inými antiarytmikami, nezatriedenými inde
T46.3	Otrava koronárnymi vazodilatanciami,n.i.
T46.4	Otrava inhibítormi enzýmu,konvertujúceho angiotenzín
T46.5	Otrava i.antihypertenzívami,n.i.
T46.6	Otrava hypolipidemikami a pr.artériosklerotickými liek.
T46.7	Otrava periférnymi vazodilatanciami
T46.8	Otrava antivarikóznymi liek. vr.sklerotizujúcich látok
T46.9	Otrava i.a bliž.neurč.prostr.účink.najmä na obehovú súst.
T47.0	Otrava antagonistami histamínových H2-receptorov
T47.1	Otrava i.antacidami a liek,tlmiacimi žal.sekr.
T47.2	Otrava dráždivými (stimulujúcimi) preháňadlami
T47.3	Otrava salinickými a osmotickými preháňadlami
T47.4	Otrava inými preháňadlami
T47.5	Otrava digestívami
T47.6	Otrava liekmi proti hnačke
T47.7	Otrava emetikami
T47.8	Otrava i.prostr.,účink.najmä na tráv.súst.
T47.9	Otrava bliž.neurč.liekom,účinkuj.najmä na tráv.súst.
T48.0	Otrava oxytocikami
T48.1	Otrava relaxanciami kostr.svalov
T48.2	Otrava i.a bliž.neurč.prostr.účink.najmä na svaly
T48.3	Otrava antitusikami
T48.4	Otrava expektoranciami
T48.5	Otrava liekmi proti prechladnutiu
T48.6	Otrava antiastmatikami,nezatriedenými inde
T48.7	Otrava i.a bliž.neurč.prostr.účink.najmä na dýchaciu súst.
T49.0	Otrava pr.plesň.,protiinf.a protizáp.liek.s mies.ú.,n.i.
T49.1	Otrava antipruriginózami
T49.2	Otrava lokálnymi adstringenciami a detergenciami
T49.3	Otrava emolienciami,demulcenciami a ochrannými prostr.
T49.4	Otrava keratolyt.,keratoplast.a i.liek.a prípr.na oš.vla.
T49.5	Otrava liekmi a prípravkami používanými v oftalmológii
T49.6	Otrava liek.a prípravkami používanými v ORL
T49.7	Otrava zubnými liekmi na miestne použitie
T49.8	Otrava inými prostriedkami na miestne použitie
T49.9	Otrava prostried.na miestne použ.,b.n.
T50.0	Otrava mineralokortikoidmi a ich antagonistami
T50.1	Otrava slučkovými diuretikami
T50.2	Otrava inhib.karboanhydrázy,benzotiadiazid.a.i.diuret.
T50.3	Otrava prostr.ovplyvň.elektrolyt.energat.a vodnú rovnov.
T50.4	Otrava liekmi,ovplyvň.metaboliz.kys.močovej
T50.5	Otrava liekmi,znižuj.chuť do jedenia (anorektiká)
T50.6	Otrava antidótami a chelátujúcimi prostr.,n.i.
T50.7	Otrava analeptikami a antagon.opioidových rec.
T50.8	Otrava diagnostickými prostriedkami
T50.9	Otrava i.a bliž.neurč.liekmi,liečivami a biolog.látkami
T51.0	Toxický účinok etanolu
T51.1	Toxický účinok metanolu
T51.2	Toxický účinok 2-propanolu
T51.3	Otrava zmesou vyšších alkoh.,vznik.pri alkoh.kvasení
T51.8	Toxický účinok iných alkoholov
T51.9	Toxický účinok alkoholu,bližšie neurčeného
T52.0	Toxický účinok výrobkov z ropy
T52.1	Toxický účinok benzénu
T52.2	Toxický účinok homológov benzénu
T52.3	Toxický účinok glykolov
T52.4	Toxický účinok ketónov
T52.8	Toxický účinok iných organických rozpúšťadiel
T52.9	Toxický účinok org.rozpúšť.,b.n.

T53.0	Toxický účinok karbóntetrachloridu
T53.1	Toxický účinok chloroformu
T53.2	Toxický účinok trichlóretylénu
T53.3	Toxický účinok tetrachlóretylénu
T53.4	Toxický účinok dichlórmetánu
T53.5	Toxický účinok chlórofluórokarbónov
T53.6	Toxický účin.i.halog.derivátov alif.uhľov.
T53.7	Toxický účin.i.halog.derivátov arom.uhľov.
T53.9	Toxicky účin.halog.derivátov alif.a arom.uhľov.,n.u.
T54.0	Toxický účinok fenolu a homológov fenolu
T54.1	Toxický účinok inej leptavej organickej zlúčeniny
T54.2	Toxický účinok leptavej kys.a lát.podobnej kysel.
T54.3	Toxický účinok leptavého lúhu a látky podobnej lúhom
T54.9	Toxický účinok leptavej látky,bližšie neurčenej
T55	Toxický účinok mydla a detergencia
T56.0	Toxický účinok olova a jeho zlúčenín
T56.1	Toxický účinok ortuti a jej zlúčenín
T56.2	Toxický účinok chrómu a jeho zlúčenín
T56.3	Toxický účinok kadmia a jeho zlúčenín
T56.4	Toxický účinok medi a jej zlúčenín
T56.5	Toxický účinok zinku a jeho zlúčenín
T56.6	Toxický účinok cínu a jeho zlúčenín
T56.7	Toxický účinok berýlia a jeho zlúčenín
T56.8	Toxický účinok iného kovu
T56.9	Toxický účinok bližšie neurčeného kovu
T57.0	Toxický účinok arzénu a jeho zlúčenín
T57.1	Toxický účinok fosforu a jeho zlúčenín
T57.2	Toxický účinok mangánu a jeho zlúčenín
T57.3	Toxický účinok kyanovodíku
T57.8	Toxický účinok i.anorganickej látky,b.u.
T57.9	Toxický účinok bližšie neurčenej anorganickej látky
T58	Toxický účinok oxidu uhoľnatého (CO)
T59.0	Toxický účinok oxidu dusíka
T59.1	Toxický účinok oxidu siričitého
T59.2	Toxický účinok formaldehydu
T59.3	Toxický účinok slzotvorného plynu
T59.4	Toxický účinok plynného chlóru
T59.5	Toxický účinok plynného fluóru a fluorovodíka
T59.6	Toxický účinok sírovodíka
T59.7	Toxický účinok oxidu uhličitého
T59.8	Toxický účinok iného plynu,dymu a výparov,b.u.
T59.9	Toxický účinok plynu,dymu a výparov,b.n.
T60.0	Toxický úč.organofosfátového a karbamátového insekticídu
T60.1	Toxický účinok halogénovaného insekticídu
T60.2	Toxický účinok iného insekticídu
T60.3	Toxický účinok herbicídu a fungicídu
T60.4	Toxický účinok rodenticídu
T60.8	Toxický účinok iného pesticídu
T60.9	Toxický účinok bližšie neurčeného pesticídu
T63.0	Toxický účinok hadieho jedu
T63.1	Toxický účinok jedu iných plazov
T63.2	Toxický účinok jedu škorpióna
T63.3	Toxický účinok jedu pavúka
T63.4	Toxický účinok jedu iných článkonožcov
T63.5	Toxický účinok kontaktu s rybou
T63.6	Toxický účinok kontaktu s inými morským živočíchom
T63.8	Toxický účinok kontaktu s iným jedovatým živočíchom
T63.9	Toxický účinok kont.s jedovatým živoč.,b.n.
T64	Toxický účinok aflatoxínu a i.mykotoxínov,znečis.potravu
T65.0	Toxický účinok kyanidu
T65.1	Toxický účinok strychnínu a jeho solí
T65.2	Toxický účinok tabaku a nikotínu
T65.3	Tox.úč.nitroderiv.a aminoderiv.benzénu a jeho homológov
T65.4	Toxický účinok karbóndisulfidu
T65.5	Toxický účinok nitroglycerínu a i.nitrokyselín a esterov
T65.6	Toxický účinok náterov a farieb,n.i.
T65.8	Toxický účinok inej bližšie určenej látky
T65.9	Toxický účinok bližšie neurčenej látky
T67.0	Tepelný a slnečný úpal
T67.1	Synkopa z horúčavy
T71	Zadusenie
T73.1	Účinky smädu
T74.1	Fyzické zneužitie
T75.4	Účinok elektrického prúdu
T79.0	Vzduchová embólia (poúrazová)
T79.1	Tuková embólia (poúrazová)
T79.6	Poúrazová ischémia svalu
T79.7	Poúrazový podkožný emfyzém
T80.0	Vzduchová embólia po infúzii,transf.a liečebnej injekcii
T80.3	Reakcia zapríčinená inkompatibilitou v systéme ABO
T80.4	Reakcia zapríčinená inkompatibilitou v systéme Rh
T81.3	Rozpad operačnej rany,nezatriedený inde
T81.5	Cudz.teleso náhodne ponech.v tel.dutine/oper.rane po výk.
T81.6	Akút.reakcia na cudziu látku,ponech.náhodne poč.výk.
T82.0	Mechanická komplik.zapríč.srdc.chlop.protézou
T82.1	Mechanická komplik.zapríč.srdc.elektronickou pomôc.
T82.2	Mechanická komplik.zapríč.obch.venc.tepny a chlop.náhr.
T82.3	Mechanická komplik.zapríč.i.cievnym transpl.
T82.4	Mechanická komplik.zapríč.cievnym dialyzačným katétrom
T82.5	Mechanická komplik.zapríč.i.srdc.a ciev.pom.a impl.
T82.6	Infekcia a zápal.reakcia zapríč.srdc.chlop.protézou
T82.7	Infekcia a zápal.reak.zapr.i.srdc.a ciev.prot.,impl.a transpl.
T82.8	Iná kompl.zapr.srdc.a ciev.prot.,impl.a transpl.,b.u.
T82.9	Kompl.zapríč.srdc.a ciev.protézou,impl.a transpl.,b.n.
T83.0	Mechanická komplik.zapríč.moč.katétrom
T83.1	Mechanická komplik.zapríč.i.moč.pomôc.a impl.
T83.2	Mechanická komplik.zapríč.transpl.moč.org.
T83.4	Mechanická komplik.zapríč..i.prot.,impl.a transpl.v pohl.súst.
T83.5	Infekcia a zápal.reak.zapríč.proté.impl.a transpl.v moč.súst.
T83.6	Infekcia a zápal.reak.zapríč.proté.impl.a transpl.v pohl.súst
T83.8	Iná kompl.zapríč.proté.impl.a transpl.v moč-pohl.súst.
T83.9	Bliž.neu.kompl.zapríč.proté.,impl.a transp.v moč-pohl.súst.
T84.0	Mechanická komplik.zapríč.kĺbovou endoprotézou
T84.1	Mechanická komplik.zapríč.pomôc.na vnút.fixáciu kostí konč.
T84.2	Mechanická komplik.zapríč.pomôc.na vnút.fixáciu i.kostí
T84.3	Mechanická komplik.zapríč.i.kostnou pomôc.,impl.a transpl.
T84.4	Mechanická komplik.zapríč.i.vnút.ortop.pomôc.,impl.a transpl.
T84.5	Infekcia a zápal.reak.zapríč.kĺbovou endoprot.
T84.6	Infekcia a zápal.reak.zapríč.vnút.kostnou fixačnou pomôc.
T84.7	Infekcia a zápal.reak.zapríč.i.ortop.endoprot.,impl.a štepom
T84.8	Iná kompl.zapríč.ortop.endoprot.impl.a štepom
T84.9	Bliž.neu.kompl.vnút.ortoped.protet.pomôc.,impl. a štepu
T85.0	Mechanická komplik.zapríč.vnútrolebkovou komor.skratkou
T85.1	Mechanická komplik.zapríč.implant.elekton.stim.nerv.súst.
T85.2	Mechanická komplik.zapríč.vnútroočnou šošovkou
T85.3	Mechanická komplik.zapríč.i.očnou protet.pom.,impl.a transpl.
T85.4	Mechanická komplik.zapríč.prot./impl.prsníka
T85.5	Mechanická komplik.zapríč.gastroint.prot.,impl.a transpl.
T85.6	Mechanická komplik.zap.i.gastroint.prot.impl.a transpl.,b.u.
T85.71	Inf.a zápal.reak.zapr.katétrom na peritoneálnu dialýzu
T85.78	Inf.a zápal.reak.zapr.i.vnút.prot.,impl./transpl.
T85.81	Iná kompl.zapr.vnút.prot.,impl./transpl.,v nerv.súst.
T85.82	Kapsulová fibróza prsníka,zapr.prot./impl.prsníka
T85.88	Iná kompl.zapr.vnút.prot.,impl./transpl.,n.i.
T85.9	Kompl.zapr.vnút.prot.,impl./transpl.,b.n.
T86.10	Akútne zhoršenie funkcie transplantovanej obličky
T86.11	Chron.zhoršenie funkcie transpl.obličky
T86.12	Predĺžené prijatie funkcie transplantátu
T86.19	Iná a bliž.neurč.funkč.porucha zlyháv.odvrh.transpl.obličky
T86.2	Zlyhávanie a odvrhnutie transplantovaného srdca
T86.3	Zlyhávanie a odvrhnutie súčasne transpl.srdca a pľúc
T86.40	Akútne zhoršenie funkcie transplantovanej pečene
T86.41	Chronické zhoršenie funkcie transplantovanej pečene
T86.49	Iná a bliž.neurč.por.funkcie,zlyh. a odvrh. transpl.pečene
T86.50	Porucha prekrvenia transplantovanej kože
T86.51	Nekróza transplantovanej kože
T86.52	Strata kožného transplantátu
T86.59	Iná a bliž.neurč.por.funkcie,zlyh.a odvrh.transpl.kože
T86.81	Zlyhanie a odvrhnutie transplantovaných pľúc
T86.82	Zlyhanie a odvrhnutie transplantovaného pankreasu

T86.88	Zlyh.a odvrhnutie i.transpl.orgánu a tkan.
T86.9	Zlyhávanie a odvrhnutie b.n.orgánu a tkan.
T88.1	Iná komplikácia po imunizácii, nezatriedená inde
T88.3	Malígna hypertermia zapríčinená anestéziou
Z20.6	Kontakt a vystavenie HIV (vírusu ľudského imunodeficitu)
Z29.21	Celková profylaktická chemoterapia
Z90.3	Získané chýbanie časti žalúdka

Diagnóza P05-2

A08.0	Rotavírusová enteritída
A08.2	Adenovírusová enteritída
A41.9	Sepsa,bližšie neurčená
A49.1	Streptokoková infekcia bez bližšieho určenia miesta
B09	Vírusová infekcia charakterizov.postih.kože a slizníc,b.n.
B99	Iná infekčná choroba,bližšie neurčená
E56.8	Nedostatok iného vitamínu
E71.3	Porucha metabolizmu mastných kyselín
E86	Dehydratácia,hypovolémia
E87.2	Acidóza
E88.2	Lipomatóza,nezatriedená inde
F44.4	Disociatívna motorická porucha
G54.0	Poškodenie plexus brachialis
G93.0	Mozgová cysta
H05.0	Akútny zápal očnice
H10.4	Chronická konjunktivitída
I35.0	Aortálna stenóza
I42.1	Obštrukčná hypertrofická kardiomyopatia
I49.1	Predsieňová extrasystólia
I49.3	Komorová extrasystólia
I49.8	Iná srdcová arytmia,bližšie určená
J20.5	Akút.bronchitída zapríč.respirač.syncyciálnym vírusom
J20.8	Akút.bronchitída zapríč.iným.bliž.urč.organ.
J22	Akútna infekcia dolných dých.ciest,b.n.
J31.0	Chronický zápal nosa
J40	Bronchitída, neurčená ako akútna alebo chronická
J93.0	Spontánny tenzný pneumotorax
K52.30	Neurčitá pankolitída
K52.31	Neurčitá kolitída colon descendens
K52.32	Neurčitá kolitída colon rectosigmoideum
K52.38	Iná neurčitá kolitída
K52.8	Iná neinfekčná gastroenteritída a kolitída,b.u.
K60.2	Análna fisúra,bližšie neurčená
L01.1	Sekundárna impetiginizácia inej choroby kože
L02.2	Kožný absces,furunkul a karbunkul trupu
L08.0	Pyoderma
L91.8	Iná hypertrofická choroba kože
P01.5	Poškodenie plodu a novorodenca viacpočetnou graviditou
P01.6	Poškodenie plodu a novorodenca smrťou matky
P02.4	Pošk.plodu a novorod.vykĺznutým pupočníkom
P02.7	Poškodenie plodu a novorodenca chorioamnionitídou
P04.1	Poškodenie plodu a novorodenca inou liečbou matky
P04.4	Pošk.plodu a novorod.užív.návykových liekov a drog matkou
P07.2	Novorodenec s extrémnou nezrelosťou
P12.4	Porananenie vlasovej časti hlavy novorod.,zapíčr.monitor.
P21.0	Ťažká pôrodná asfyxia
P21.1	Ľahká a stredná pôrodná asfyxia
P21.9	Pôrodná asfyxia,bližšie neurčená
P22.8	Iná respiračná tieseň novorodenca
P28.3	Primárne spánkové apnoe novorodenca
P28.4	Iné apnoe novorodenca
P29.1	Porucha srdcového rytmu u novorodenca
P38	Omfalitída u novorod.bez krvác./s mierným krvác.
P39.0	Novorodenecká infekčná mastitída (zápal prsníkov)
P39.3	Novorodenecká infekcia močovej sústavy
P39.4	Novorodenecká kožná infekcia
P52.4	Mozgové (neúrazové) krvácanie plodu a novorodenca
P55.0	Rh izoimunizácia plodu a novorodenca
P55.1	ABO izoimunizácia plodu a novorodenca
P55.8	Iná hemolytická choroba plodu a novorodenca
P59.0	Novorod.žltačka súvisiaca s predč.pôrodom
P59.8	Novorod.žltačka z iných bliž.urč.príčin
P71.1	Iná hypokalciémia u novorodenca
P74.0	Neskorá metabolická acidóza u novorodenca
P76.0	Syndróm mekóniovej zátky
P78.3	Neinfekčná novorodenecká hnačka
Q10.0	Vrodená ptóza
Q10.1	Vrodené ektropium
Q10.2	Vrodené entropium
Q10.3	Iná vrodená chyba mihalnice
Q10.6	Iná vrodená chyba slzných orgánov
Q10.7	Vrodená chyba očnice
Q11.0	Cystická očná guľa
Q11.1	Iný anoftalmus
Q11.2	Mikroftalmus
Q11.3	Makroftalmus
Q12.0	Vrodený sivý zákal (katarakta)
Q12.1	Vrodená dislokácia šošovky
Q12.2	Kolobóm šošovky
Q12.3	Vrodená afakia
Q12.4	Sférofakia
Q12.8	Iná vrodená chyba šošovky
Q12.9	Vrodená chyba šošovky,bližšie neurčená
Q13.0	Kolobóm dúhovky
Q13.1	Chýbanie dúhovky
Q13.2	Iná vrodená chyba dúhovky
Q13.3	Vrodený zákal rohovky
Q13.4	Iná vrodená chyba rohovky
Q13.5	Belasá skléra
Q13.8	Iná vrodená chyba predného segmentu oka
Q14.0	Vrodená chyba sklovca
Q14.1	Vrodená chyba sietnice
Q14.2	Vrodená chyba terča zrakového nervu
Q14.3	Vrodená chyba cievovky
Q14.8	Iná vrodená chyba zadného segmentu oka
Q15.8	Iná vrodená chyba oka,bližšie určená
Q16.0	Vrodené chýbanie ušnice
Q16.1	Vrod.chýbanie,atrézia a striktúra (vonkajšieho)zvukovodu
Q16.2	Chýbanie sluchovej [Eustachovej] trubice (vrodené)
Q16.3	Vrodená chyba sluchových kostičiek
Q16.4	Iná vrodená chyba stredného ucha
Q16.5	Vrodená chyba vnútorného ucha
Q16.9	Vrod.chyba ucha,zapríč.zhoršenie sluchu,b.n.
Q17.0	Prídavná ušnica
Q17.3	Iné znetvorené ucho
Q18.0	Branchiogénny sínus, fistula a cysta
Q28.80	Iná vrodená aneuryzma
Q28.81	Iná vrodená fistula obehovej sústavy
Q28.88	Iná vrodená chyba obehovej sústavy,bližšie určená
Q33.1	Prídavný lalok pľúc
Q33.5	Ektopické tkanivo v pľúcach
Q33.8	Iná vrodená chyba pľúc
Q35.1	Rázštep tvrdého podnebia
Q35.3	Rázštep mäkkého podnebia
Q35.5	Rázštep tvrdého podnebia s rázštep.mäkk. podn.
Q35.7	Rázštep čapíka [uvuly]
Q35.9	Rázštep podnebia,bližšie neurčený
Q36.0	Obojstranný rázštep pery
Q36.1	Stredový rázštep pery
Q36.9	Jednostranný rázštep pery
Q38.6	Iná vrodená chyba úst
Q39.5	Vrodené rozšírenie pažeráka
Q39.6	Divertikul pažeráka (vrodený)
Q39.8	Iná vrodená chyba pažeráka
Q40.0	Vrodená hypertrofická pylorostenóza
Q40.1	Vrodená hiátová hernia

Q43.40	Zdvojenie tenkého čreva
Q43.41	Zdvojenie hrubého čreva
Q43.42	Zdvojenie rekta
Q43.49	Zdvojenie čreva,bližšie neurčené
Q43.5	Ektopický anus
Q43.6	Vrodená fistula rekta a anusu
Q43.7	Pretrvávajúca kloaka
Q43.8	Iná vrodená chyba čreva,bližšie určená
Q43.9	Vrodená chyba čreva,bližšie neurčená
Q61.0	Vrodená samostatná (solitárna) cysta obličky
Q61.2	Polycystické obličky,autozomálne dominantné
Q61.3	Polycystické obličky,bližšie neurčené
Q61.4	Dysplázia obličiek
Q61.5	Medulárna cystická oblička
Q61.8	Iná cystická choroba obličiek
Q61.9	Cystická choroba obličiek,bližšie neurčená
Q62.0	Vrodená hydronefróza
Q62.1	Atrézia a vrodená stenóza močovodu
Q62.2	Vrodený megaureter
Q62.3	Iná obštrukčná chyba obličkovej panvičky a močovodu
Q64.4	Chyba urachu[prvomočovodu]
Q64.5	Vrodené chýbanie mechúra a močovej rúry
Q64.6	Vrodený divertikul mechúra
Q64.7	Iná vrodená chyba močového mechúra a močovej rúry
Q65.0	Jednostranné vrodené vykĺbenie bedra
Q65.1	Obojstranné vrodené vykĺbenie bedra
Q65.2	Vrodené vykĺbenie bedra,bližšie neurčené
Q65.3	Jednostranná vrodená subluxácia bedra
Q65.4	Obojstranná vrodená subluxácia bedra
Q65.5	Vrodená subluxácia bedra,bližšie neurčená
Q65.6	Nestabilné bedro
Q67.0	Nesúmernosť tváre
Q67.5	Vrodená deformita chrbtice
Q68.2	Vrodená deformita kolena
Q71.0	Vrod.kompletné chýbanie HK (končatín)
Q71.1	Vrod.chýbanie ramena a predlaktia s prítomnosťou ruky
Q71.2	Vrodené chýbanie predlaktia a ruky
Q71.3	Vrodené chýbanie ruky a prsta (prstov)
Q71.4	Pozdĺžny redukčný defekt vretenovitej kosti (radius)
Q71.5	Skrátenie lakťovej kosti
Q71.6	Klepetovitá ruka
Q71.9	Redukčný defekt hornej končatiny,bližšie neurčený
Q72.0	Vrod.kompletné chýbanie DK (končatín)
Q72.1	Vrod.chýbanie stehna a predkolenia s prítomnou nohou
Q72.2	Vrodené chýbanie predkolenia a nohy
Q72.3	Vrodené chýbanie nohy a prstov
Q72.4	Skrátenie stehnovej kosti
Q72.5	Skrátenie píšťaly
Q72.6	Skrátenie ihlice
Q72.7	Rázštep nohy
Q72.8	Iný redukčný defekt dolnej končatiny (končatín)
Q76.3	Vrodená skolióza zapríčinená vrodenou chybou kosti
Q76.4	Iná vrodená chyba chrbtice bez skoliózy
Q82.0	Dedičný lymfedém
Q89.0	Vrodená chyba sleziny
Q89.3	Obrátená poloha (situs inversus)
Q96.0	Karyotyp 45,X
Q96.1	Karyotyp 46,X izo (Xq)
Q96.2	Karyotyp 46,X s pat.pohl.chrom.,s výnimkou izo (Xq)
Q96.3	Mozaicizmus, 45,X/46, XX alebo XY
Q96.4	Mozaicizmus,45,X/i.bunková línia (e)s pat.pohl.chromoz.
Q96.8	Iný variant Turnerovho syndrómu
Q96.9	Turnerov syndróm,bližšie neurčený
Q97.0	Karyotyp 47,XXX
Q97.1	Ženský fenotyp s viac ako troma chromozómami X
Q97.2	Mozaicizmus, línie s rozličným počtom X chromozómov
Q97.3	Ženský fenotyp s karyotypom 46, XY
Q97.8	Iná abnormál.pohlav.chromoz.so žensk.fenotypom,b.u.
Q97.9	Abnormalita pohlav.chromoz.so žensk.fenotypom,b.n.
Q98.0	Klinefelterov syndróm karyotyp 47,XXY
Q98.1	Klinefelterov syndróm.muž.fenotyp s viac ako dvoma chromoz.X
Q98.2	Klinefelterov syndróm muž.fenotyp s karyotypom 46,XX
Q98.3	Iný mužský fenotyp s karyotypom 46,XX
Q98.4	Klinefelterov syndróm,bližšie neurčený
Q98.5	Karyotyp 47,XYY
Q98.6	Mužský fenotyp so štruktúrnou abnormal.pohl.chromoz.
Q98.7	Mužský fenotyp s mozaicizmom pohlavných chromozómov
Q98.8	Iná abnorml.pohlav.chromoz.s mužsk.fenotypom,b.u.
Q98.9	Abnormalita pohlav.chromoz.s mužsk.fenotypom,b.n.
Q99.8	Iná chromozómová abnormalita,bližšie určená
R06.80	Akútna život ohrozujúca príhoda v dojčenskom veku
R09.2	Zastavenie dýchania
R23.8	Iné a bližšie neurčené zmeny kože
R49.0	Dysfónia
R57.2	Septický šok
R62.8	Iné zaostávanie v očakávanom fyziologickom vývine
R65.0	SIRS infekčného pôvodu bez orgánového zlyh.
R65.1	SIRS infekčnej genézy s orgánovým zlyh.
R65.2	SIRS neinfekčnej genézy bez orgánového zlyh.
R65.3	SIRS neinfekčnej genézy s orgánovým zlyh.
R65.9	Syndróm systémovej zápalovej odpovede (SIRS),bliž.neurč.
R94.0	Abnormálne výsledky funkčných vyšetrení CNS
R95.0	Syndróm náhlej smrti dojčaťa [SIDS] so zmienkou o pitve
R95.9	Syndróm náhlej smrti dojčaťa [SIDS] bez zmienky o pitve
S00.81	Povrchové poranenie inej časti hlavy: odrenina
S72.3	Zlomenina diafýzy stehnovej kosti
T21.24	Popál.trupu 2a.st.,chrbát
T21.64	Poleptanie trupu 2a.stupňa,chrbát
T21.84	Popálenina trupu 2b.stupňa,chrbát
T21.94	Poleptanie trupu 2b.stupňa,chrbát
U55.10	Vyk.zápis do zozn.čak.na transpl.srdca,b.ozn.st./vys.nalieh.
U55.11	Vyk.zápis do zozn.čak.na transpl.srdca,označ.st.nalieh.
U55.12	Vyk.zápis do zozn.čak.na transpl.srdca,čak.st.vys.nalieh.
U55.20	Vyk.zápis do zozn.čak.na transpl.pľúc,b.ozn.st./vys.nal.
U55.21	Vyk.zápis do zozn.čak.na transpl.pľúc,označ.st.nal.
U55.22	Vyk.zápis do zozn.čak.na transpl.pľúc,označ.st.vys.nal.
U55.30	Vyk.záp.do zozn.čak.na transpl.srdca a pľ.,b.ozn.st./vys.nal.
U55.31	Vyk.zápis do zozn.čak.na transpl.srdca a pľúc,označ.st.nal.
U55.32	Vyk.zápis do zozn.čak.na transpl.srdca a pľ.,označ.vys.nal.
Z03.0	Pozorovanie pri podozrení na tuberkulózu
Z20.1	Kontakt a vystavenie tuberkulóze
Z75.60	Vykonaná reg.na org.transpl.b.vys.st.nalieh.:oblička
Z75.64	Vykon.reg.na org.transpl.b.vys.st.nalieh.:oblička-pankr.
Z75.65	Vykonaná reg.na org.transpl.b.vys.st.nalieh.:pankreas
Z75.66	Vykonaná reg.na org.transpl.b.vys.st.nalieh.:tenké črevo
Z75.67	Vykonaná reg.na org.transpl.b.vys.st.nalieh.:pečeň
Z75.68	Vykonaná reg.na org.transpl.b.vys.st.nalieh.:iný orgán
Z75.69	Vykonaná reg.na org.transpl.b.vys.st.nalieh.:b.n.orgán
Z75.70	Vykonaná reg.na org.transpl.s vys.st.nalieh.:oblička
Z75.74	Vykon. reg.na org.transpl.s vys.st.nalieh.:oblička-pankr.
Z75.75	Vykonaná reg.na org.transpl.s vys.st.nalieh.:pankreas
Z75.76	Vykonaná reg.na org.transpl.s vys.st.nalieh.:tenké črevo
Z75.77	Vykonaná reg.na org.transpl.s vys.st.nalieh.:pečeň
Z75.78	Vykonaná reg.na org.transpl.s vys.st.nalieh.:iný orgán
Z75.79	Vykonaná reg.na org.transpl.s vys.st.nalieh.:b.n.orgán
Z76.0	Vydanie opakovaného receptu
Z76.1	Lekársky dohľad a starostlivosť o najdúcha
Z76.2	Lek.dohľad a star.o i.zdravé dojča a dieťa
Z76.4	Iný obyvateľ zariad.opatr.star.
Z76.8	Osoba,ktorá vyhľad.zdrav.služby za i,b.u.okolností

Diagnóza P05-3

Z38.3	Dvojčatá, narodené v nemocnici
Z38.4	Dvojčatá, narodené mimo nemocnice
Z38.5	Dvojčatá, miesto narodenia bližšie neurčené

Z38.6	Deti z.i.viacnásobnej gravid.,narodené v nemocnici
Z38.7	Deti z i.viacnásobnej gravid.narodené mimo nemocnice
Z38.8	Deti z i.viacnásobnej gravid.,b.n.miesto narodenia

Výkon P05-4

8p100.1‡	Neinvazív.ventilácia v th akút.respiračnej insuficiencie: 1 deň
8p100.2‡	Neinvazív.ventilácia v th akút.respir.insufic:2 až 4 dni
8p100.3‡	Neinvazív.ventil.v th akútnej RI: 5 a viac dní
8p100.4‡	Neinv.ventilácia v th CHRI/ porúch dýchania v spánku
8p100.5‡	Nastavovanie na domácu umelú pľúcnu ventiláciu
8p100.6‡	Ventilačná podpora vysokým prietokom aplikovaným nazálne (hi
8p100.7‡	Neinvazívna ventilácia u novorodencov
8p102.1‡	Podporná umelá ventilácia pľúc
8p102.2‡	Riadená umelá ventilácia pľúc
8p102.a‡	Transtracheálna umelá ventilácia pľúc
8p102.b‡	Katétrová umelá ventilácia pľúc
8p102.c‡	Bronchoskopická umelá ventilácia pľúc
8p102.e‡	Neutrálne nastavená ventilačná asistencia [NAVA]
8p107‡	Vysokofrekvenčná ventilácia
8p133‡	Inhalačná aplikácia oxidu dusnatého

Výkon P05-5

8a210.1‡	Aplikácia enterálnej výživy:minimálne 7 dní-13 dní
8a210.2‡	Aplikácia enterálnej výživy:minimálne 14 dní-20 dní
8a210.3‡	Aplikácia enterálnej výživy:minimálne 21 dní a viac
8a220.1‡	Aplikácia parenterálnej výživy:minimálne 7 dní-13 dní
8a220.2‡	Aplikácia parenterálnej výživy:minimálne 14 dní-20 dní
8a220.3‡	Aplikácia parenterálnej výživy:minimálne 21 dní a viac
8d210‡	Zavedenie trvalej sondy na enterálnu výživu
8n202.1‡	Fototerapia I.
8n202.2‡	Fototerapia II.
8n202.3‡	Fototerapia III.
8n202.4‡	Fototerapia IV.
8n202.5‡	Fototerapia V.
8n202.6‡	Fototerapia VI.
8n202.7‡	Fototerapia VII.
8n219.1‡	UV svetlo I.
8n219.2‡	UV svetlo II.
8r209.3‡	Antitrombín III:od 5 000 m.j.< ako 7 000 m.j.
8r209.4‡	Antitrombín III:od 7.000 m.j.< ako 10 000 m.j.
8r209.5‡	Antitrombín III:od 10 000 m.j.< ako 15 000 m.j.
8r209.6‡	Antitrombín III:od 15 000 m.j.< ako 20 000 m.j.
8r209.7‡	Antitrombín III:od 20 000 m.j.< ako 25 000 m.j.
8r209.8‡	Antitrombín III:od 25 000 m.j.< ako 30 000 m.j.
8r209.9‡	Antitrombín III:od 30 000 m.j.< ako 40 000 m.j.
8r209.a‡	Antitrombín III:od 40 000 m.j.< ako 50 000 m.j.
8r209.b‡	Antitrombín III:od 50 000 m.j.< ako 60 000 m.j.
8r209.c‡	Antitrombín III:od 60 000 m.j.< ako 70 000 m.j.
8r209.d‡	Antitrombín III:od 70 000 m.j.< ako 90 000 m.j.
8r209.e‡	Antitrombín III:od 90 000 m.j.< ako 110 000 m.j.
8r209.f‡	Antitrombín III:od 110 000 m.j.< ako 130 000 m.j.
8r209.g‡	Antitrombín III:od 130 000 m.j.< ako 150 000 m.j.
8r209.h‡	Antitrombín III:150 000 m.j.a viac
8r20a.1‡	C1-inhibítor esterázy:od 500 j.< ako 1 000 j.
8r20a.2‡	C1-inhibítor esterázy:od 1 000 j.< ako 1 500 j.
8r20a.3‡	C1-inhibítor esterázy:od 1 500 j.< ako 2 000 j.
8r20a.4‡	C1-inhibítor esterázy:od 2 000 j.< ako 2 500 j.
8r20a.5‡	C1-inhibítor esterázy:od 2 500 j.< ako 3 000 j.
8r20a.6‡	C1-inhibítor esterázy:od 3 000 j.< ako 4 000 j.
8r20a.7‡	C1-inhibítor esterázy:od 4 000 j.< ako 5 000 j.
8r20a.8‡	C1-inhibítor esterázy:od 5 000 j.< ako 6 000 j.
8r20a.9‡	C1-inhibítor esterázy:od 6 000 j.< ako 7 000 j.
8r20a.a‡	C1-inhibítor esterázy:od 7 000 j.< ako 9 000 j.
8r20a.b‡	C1-inhibítor esterázy:od 9 000 j.< ako 11 000 j.
8r20a.c‡	C1-inhibítor esterázy:11 000 j.a viac
8r20b.1 ‡	Fibrinogén, parenterálne: menej ako 2 g
8r20b.2 ‡	Fibrinogén, parenterálne: od 2 g do menej ako 4 g
8r20b.3‡	Fibrinogén, parenterálne: od 4 g do menej ako 6 g
8r20b.4‡	Fibrinogén, parenterálne: od 6 g do menej ako 8 g
8r20b.5‡	Fibrinogén, parenterálne: od 8 g do menej ako 10 g
8r20b.6‡	Fibrinogén, parenterálne: od 10 g do menej ako 12 g
8r20b.7‡	Fibrinogén, parenterálne: od 12 g do menej ako 14 g
8r20b.8‡	Fibrinogén, parenterálne: od 14 g do menej ako 16 g
8r20b.9‡	Fibrinogén, parenterálne: od 16 g do menej ako 18 g
8r20b.a‡	Fibrinogén, parenterálne: od 18 g do menej ako 20 g
8r20b.b‡	Fibrinogén, parenterálne: od 20 g do menej ako 25 g
8r20b.c‡	Fibrinogén, parenterálne: od 25 g do menej ako 30 g
8r20b.d‡	Fibrinogén, parenterálne: od 30 g do menej ako 35 g
8r20b.e‡	Fibrinogén, parenterálne: od 35 g do menej ako 40 g
8r20b.f‡	Fibrinogén, parenterálne: od 40 g do menej ako 45 g
8r20b.g‡	Fibrinogén, parenterálne: od 45 g do menej ako 50 g
8r20b.h‡	Fibrinogén, parenterálne: 50 g a viac
8r20c.1‡	Rekombinantný aktivovaný protein C:od 20 mg do < 40 mg
8r20c.2‡	Rekombinantný aktivovaný protein C:od 40 mg do < 60 mg
8r20c.3‡	Rekombinantný aktivovaný protein C:od 60 mg do < 80 mg
8r20c.4‡	Rekombinantný aktivovaný protein C:od 80 mg do < 100 mg
8r20c.5‡	Rekombinantný aktivovaný protein C:od 100 mg do < 120 mg
8r20c.6‡	Rekombinantný aktivovaný protein C:od 120 mg do < 140 mg
8r20c.7‡	Rekombinantný aktivovaný protein C:od 140 mg do < 160 mg
8r20c.8‡	Rekombinantný aktivovaný protein C:od 160 mg do < 180 mg
8r20c.9‡	Rekombinantný aktivovaný protein C:od 180 mg do < 200 mg
8r20c.a‡	Rekombinantný aktivovaný protein C:od 200 mg do < 220 mg
8r20c.b‡	Rekombinantný aktivovaný protein C:od 220 mg do < 240 mg
8r20c.c‡	Rekombinantný aktivovaný protein C:od 240 mg do < 260 mg
8r20c.d‡	Rekombinantný aktivovaný protein C:od 260 mg do < 280 mg
8r20c.e‡	Rekombinantný aktivovaný protein C:280 mg a viac
8r250.16 ‡	Transf.plazmy čerstvo zmraz.z celej krvi:6 TU
8r250.17 ‡	Transf.plazmy čerstvo zmraz.z celej krvi:7 TU
8r250.18 ‡	Transf.plazmy čerstvo zmraz.z celej krvi:8 TU
8r250.19 ‡	Transf.plazmy čerstvo zmraz.z celej krvi:9 TU
8r250.1a ‡	Transf.plazmy čerstvo zmraz.z celej krvi:10 TU
8r250.1b ‡	Transf.plazmy čerstvo zmraz.z celej krvi:20 TU
8r250.1c ‡	Transf.plazmy čerstvo zmraz.z celej krvi:30 TU
8r250.1d ‡	Transf.plazmy čerstvo zmraz.z celej krvi:40 TU
8r250.1e ‡	Transf.plazmy čerstvo zmraz.z celej krvi:50 TU
8r250.1j ‡	Transf.plazmy čerstvo zmraz.z celej krvi:100 TU
8r250.1k ‡	Transf.plazmy čerstvo zmraz.z celej krvi:200 TU
8r250.1l ‡	Transf.plazmy čerstvo zmraz.z celej krvi:300 TU
8r250.26 ‡	Transf.plazmy čerstvo zmraz.z celej krvi:6 TU m
8r250.27 ‡	Transf.plazmy čerstvo zmraz.z celej krvi:7 TU m
8r250.28 ‡	Transf.plazmy čerstvo zmraz.z celej krvi:8 TU m
8r250.29 ‡	Transf.plazmy čerstvo zmraz.z celej krvi:9 TU m
8r250.2a ‡	Transf.plazmy čerstvo zmraz.z celej krvi:10 TU m
8r250.2b ‡	Transf.plazmy čerstvo zmraz.z celej krvi:20 TU m
8r250.2c ‡	Transf.plazmy čerstvo zmraz.z celej krvi:30 TU m
8r250.2d ‡	Transf.plazmy čerstvo zmraz.z celej krvi:40 TU m
8r250.2e ‡	Transf.plazmy čerstvo zmraz.z celej krvi:50 TU m
8r250.2j ‡	Transf.plazmy čerstvo zmraz.z celej krvi:100 TU m
8r250.2k ‡	Transf.plazmy čerstvo zmraz.z celej krvi:200 TU m
8r250.2l ‡	Transf.plazmy čerstvo zmraz.z celej krvi:300 TU m
8r250.36 ‡	Transf.plazmy čerstvo zmraz.z celej krvi:6 TU p
8r250.37 ‡	Transf.plazmy čerstvo zmraz.z celej krvi:7 TU p
8r250.38 ‡	Transf.plazmy čerstvo zmraz.z celej krvi:8 TU p
8r250.39 ‡	Transf.plazmy čerstvo zmraz.z celej krvi:9 TU p
8r250.3a ‡	Transf.plazmy čerstvo zmraz.z celej krvi:10 TU p
8r250.3b ‡	Transf.plazmy čerstvo zmraz.z celej krvi:20 TU p
8r250.3c ‡	Transf.plazmy čerstvo zmraz.z celej krvi:30 TU p
8r250.3d ‡	Transf.plazmy čerstvo zmraz.z celej krvi:40 TU p
8r250.3e ‡	Transf.plazmy čerstvo zmraz.z celej krvi:50 TU p
8r250.3j ‡	Transf.plazmy čerstvo zmraz.z celej krvi:100 TU p

8r250.3k ‡ Transf.plazmy čerstvo zmraz.z celej krvi:200 TU p
8r250.3l ‡ Transf.plazmy čerstvo zmraz.z celej krvi:300 TU p
8r251.16 ‡ Transf.plazmy čerstvo zmraz.z c.krvi deleukotiz:6 TU
8r251.17 ‡ Transf.plazmy čerstvo zmraz.z c.krvi deleukotiz:7 TU
8r251.18 ‡ Transf.plazmy čerstvo zmraz.z c.krvi deleukotiz:8 TU
8r251.19 ‡ Transf.plazmy čerstvo zmraz.z c.krvi deleukotiz:9 TU
8r251.1a ‡ Transf.plazmy čerstvo zmraz.z c.krvi deleukotiz:10 TU
8r251.1b ‡ Transf.plazmy čerstvo zmraz.z c.krvi deleukotiz:20 TU
8r251.1c ‡ Transf.plazmy čerstvo zmraz.z c.krvi deleukotiz:30 TU
8r251.1d ‡ Transf.plazmy čerstvo zmraz.z c.krvi deleukotiz:40 TU
8r251.1e ‡ Transf.plazmy čerstvo zmraz.z c.krvi deleukotiz:50 TU
8r251.1j ‡ Transf.plazmy čerstvo zmraz.z c.krvi deleukotiz:100 TU
8r251.1k ‡ Transf.plazmy čerstvo zmraz.z c.krvi deleukotiz:200 TU
8r251.1l ‡ Transf.plazmy čerstvo zmraz.z c.krvi deleukotiz:300 TU
8r251.26 ‡ Transf.plazmy čerstvo zmraz.z c.krvi deleukotiz:6 TU m
8r251.27 ‡ Transf.plazmy čerstvo zmraz.z c.krvi deleukotiz:7 TU m
8r251.28 ‡ Transf.plazmy čerstvo zmraz.z c.krvi deleukotiz:8 TU m
8r251.29 ‡ Transf.plazmy čerstvo zmraz.z c.krvi deleukotiz:9 TU m
8r251.2a ‡ Transf.plazmy čerstvo zmraz.z c.krvi deleukotiz:10 TU m
8r251.2b ‡ Transf.plazmy čerstvo zmraz.z c.krvi deleukotiz:20 TU m
8r251.2c ‡ Transf.plazmy čerstvo zmraz.z c.krvi deleukotiz:30 TU m
8r251.2d ‡ Transf.plazmy čerstvo zmraz.z c.krvi deleukotiz:40 TU m
8r251.2e ‡ Transf.plazmy čerstvo zmraz.z c.krvi deleukotiz:50 TU m
8r251.2j ‡ Transf.plazmy čerstvo zmraz.z c.krvi deleukotiz:100 TU m
8r251.2k ‡ Transf.plazmy čerstvo zmraz.z c.krvi deleukotiz:200 TU m
8r251.2l ‡ Transf.plazmy čerstvo zmraz.z c.krvi deleukotiz:300 TU m
8r251.36 ‡ Transf.plazmy čerstvo zmraz.z c.krvi deleukotiz:6 TU p
8r251.37 ‡ Transf.plazmy čerstvo zmraz.z c.krvi deleukotiz:7 TU p
8r251.38 ‡ Transf.plazmy čerstvo zmraz.z c.krvi deleukotiz:8 TU p
8r251.39 ‡ Transf.plazmy čerstvo zmraz.z c.krvi deleukotiz:9 TU p
8r251.3a ‡ Transf.plazmy čerstvo zmraz.z c.krvi deleukotiz:10 TU p
8r251.3b ‡ Transf.plazmy čerstvo zmraz.z c.krvi deleukotiz:20 TU p
8r251.3c ‡ Transf.plazmy čerstvo zmraz.z c.krvi deleukotiz:30 TU p
8r251.3d ‡ Transf.plazmy čerstvo zmraz.z c.krvi deleukotiz:40 TU p
8r251.3e ‡ Transf.plazmy čerstvo zmraz.z c.krvi deleukotiz:50 TU p
8r251.3j ‡ Transf.plazmy čerstvo zmraz.z c.krvi deleukotiz:100 TU p
8r251.3k ‡ Transf.plazmy čerstvo zmraz.z c.krvi deleukotiz:200 TU p
8r251.3l ‡ Transf.plazmy čerstvo zmraz.z c.krvi deleukotiz:300 TU p
8r263.7‡ Výmenná transf. u novorodencov
8r280.1‡ Transf. granulocytov,1 granulocytový koncentr.
8r280.2‡ Transf. granulocytov,2 granulocytové koncentr.
8r280.3‡ Transf. granulocytov,3 granulocytové koncentr.
8r280.4‡ Transf. granulocytov,4 granulocytové koncentr.
8r280.5‡ Transf. granulocytov,5 granulocytových koncentr.
8r280.6‡ Transf. granulocytov,6 granulocytových koncentr.
8r280.7‡ Transf. granulocytov,7 granulocytových koncentr.
8r280.8‡ Transf. granulocytov,8 granulocytových koncentr.
8r280.9‡ Transf. granulocytov,9 granulocytových koncentr.
8r280.a‡ Transf. granulocytov,10 granulocytových koncentr.
8r280.b‡ Transf. granulocytov,20 granulocytových koncentr.
8r280.c‡ Transf. granulocytov,30 granulocytových koncentr.

Výkon P05-6

8q902‡ Aktívne kontrol.chladenie po resuscitácii:terap.hypotermia

Výkon P01-1

Pozri stranu 521.

ADRG P06 Novorodenec, hmotnost pri prijatí > 2499 g so signifikantným OP výkonom alebo UPV > 95 hodín

HmotnosŠpri prij. > 2499 g a (kaďdý OP-výk. okrem tabuľka P01-1 alebo UPV > 95 hod.)

DRG P06A Novorodenec, hmotnost pri prijatí > 2499 g so signifikantným OP výkonom alebo UPV > 95 hodín, s viacerými Šaďkými problémami, s UPV > 120 hodín alebo viacnásobné komplexné OP výkony

Viaceré Šaďké problémy u novorodencov a (UPV > 120 hod. alebo Komplexné OP-výkony vo viacerých dŕoch)

DRG P06B Novorodenec, hmotnost pri prijatí > 2499 g so signifikantným OP výkonom alebo UPV > 95 hodín, s viacerými Šaďkými problémami, bez UPV > 120 hodín alebo bez viacnásobných komplexných OP výkonov

Viaceré Šaďké problémy u novorodencov

DRG P06C Novorodenec, hmotnost pri prijatí > 2499 g so signifikantným OP výkonom alebo UPV > 95 hodín, bez viacerých Šaďkých problémov

Výkon P01-1

Pozri stranu 521.

ADRG P60 Novorodenec, úmrtie do 5 dní po prijatí

Oġetrovacia doba < 5 d. a Exitus alebo preloġenie a OP-výk. iba z tabuĉky P01-1 a UPV < 96 hod.

DRG P60A Novorodenec, úmrtie do 5 dní po prijatí na hospitalizáciu bez signifikantného OP výkonu

Druh prepustenia je (Zomrel, s návrhom na pitvu (6) alebo Zomrel, bez návrhu na pitvu (7))

DRG P60B Novorodenec, preklad do 5 dní po prijatí, bez signifikantného OP výkonu, preklad alebo UPV > 24 hodín

Druh prijatia je (Neodkladné preloġenie (3) alebo Prijatie s oġetrovacou dobou hospitalizaĵného prípadu v prekladajúcej nemocnici >= 24hod. (5) alebo Prijatie s oġetrovacou dobou hospitalizaĵného prípadu v prekladajúcej nemocnici < 24hod. (6)) alebo UPV > 24 hod.

DRG P60C Novorodenec, preklad do 5 dní po prijatí, bez signifikantného OP výkonu, nepreloġený bez UPV > 24 hodín, min.oġ.doba 24 h.v nemocnici, kde bol pôrod

Výkon P01-1

Pozri stranu 521.

ADRG P61 Novorodenec, hmotnost pri prijatí < 600 g

HmotnosŠpri prij. < 750 g

DRG P61A Novorodenec, hmotnost pri prijatí < 600 g so signifikantným OP výkonom

HmotnosŠpri prij. < 600 g a kaġdý OP-výk. okrem tabuĉka P01-1 a (Oġetrovacia doba > 28 d. alebo Druh prepustenia sa nerovná Zomrel, s návrhom na pitvu (6) alebo Druh prepustenia sa nerovná Zomrel, bez návrhu na pitvu (7))

DRG P61B Novorodenec, hmotnost pri prijatí < 600 g bez signifikantného OP výkonu

HmotnosŠpri prij. < 600 g

DRG P61C Novorodenec, hmotnost pri prijatí 600-749 g so signifikantným OP výkonom

Kaġdý OP-výk. okrem tabuĉka P01-1

DRG P61D Novorodenec, hmotnost pri prijatí 600-749 g bez signifikantného OP výkonu

DRG P61E Novorodenec, hmotnost pri prijatí < 750 g, exitus do 29 dní po prijatí

Oġetrovacia doba < 29 d. a Druh prepustenia je (Zomrel, s návrhom na pitvu (6) alebo Zomrel, bez návrhu na pitvu (7))

Výkon P01-1

Pozri stranu 521.

ADRG P62 Novorodenec, hmotnost pri prijatí 750-999 g

HmotnosŠpri prij. < 1000 g

DRG P62A Novorodenec, hmotnost pri prijatí 750-999 g so signifikantným OP výkonom

Kaġdý OP-výk. okrem tabuĉka P01-1

DRG P62B **Novorodenec, hmotnost pri prijatí 750-874 g bez signifikantného OP výkonu**

HmotnosŠpri prij. < 875 g

DRG P62C **Novorodenec, hmotnost pri prijatí 875-999 g bez signifikantného OP výkonu**

DRG P62D **Novorodenec, hmotnost pri prijatí 750 -999 g,exitus do 29 dní po prijatí**

Oďetrovacia doba < 29 d. a Druh prepustenia je (Zomrel, s návrhom na pitvu (6) alebo Zomrel, bez návrhu na pitvu (7))

Výkon P01-1

Pozri stranu 521.

ADRG P63 **Novorodenec, hmotnost pri prijatí 1000-1249 g bez signifikantného OP výkonu, bez UPV > 95 hodín**

HmotnosŠpri prij. < 1500 g a nie [kaďdý OP-výk. okrem tabuľka P01-1 alebo UPV > 95 hod.] a HmotnosŠpri prij. < 1250 g

DRG P63Z **Novorodenec, hmotnost pri prijatí 1000-1249 g bez signifikantného OP výkonu, bez UPV > 95 hodín**

Výkon P01-1

Pozri stranu 521.

ADRG P64 **Novorodenec, hmotnost pri prijatí 1250-1499 g bez signifikantného OP výkonu, bez UPV > 95 hodín**

HmotnosŠpri prij. < 1500 g a nie [kaďdý OP-výk. okrem tabuľka P01-1 alebo UPV > 95 hod.] a nie [HmotnosŠpri prij. < 1250 g]

DRG P64Z **Novorodenec, hmotnost pri prijatí 1250-1499 g bez signifikantného OP výkonu, bez UPV > 95 hodín**

Výkon P01-1

Pozri stranu 521.

ADRG P65 **Novorodenec, hmotnost pri prijatí 1500-1999g bez signifikantného OP výkonu, bez UPV > 95 hodín**

HmotnosŠpri prij. > 1499 g a HmotnosŠpri prij. < 2000 g a nie [kaďdý OP-výk. okrem tabuľka P01-1 alebo UPV > 95 hod.]

DRG P65A **Novorodenec, hmotnost pri prijatí 1500-1999g bez signifikantného OP výkonu, bez UPV > 95 hodín, s viacerými Šaďkými problémami**

(Výk. v tabuľke P05-4 alebo UPV > 24 hod. alebo šaďký problém u novorodencov) a Viaceré Šaďké problémy u novorodencov

DRG P65B **Novorodenec, hmotnost pri prijatí 1500-1999 g bez signifikantného OP výkonu, bez UPV > 95 hodín, s Šaďkým problémom**

Výk. v tabuľke P05-4 alebo UPV > 24 hod. alebo šaďký problém u novorodencov

DRG P65C **Novorodenec, hmotnost pri prijatí 1500-1999 g bez signifikantného OP výkonu, bez UPV > 95 hodín, s iným problémom**

Výk. v tabuľke P65-1 alebo diagnóza v tabuľke P05-2

DRG P65D Novorodenec, hmotnost pri prijatí 1500-1999 g bez signifikantného OP výkonu, bez UPV > 95 hodín, bez problému

Diagnóza P05-2

Pozri stranu 549.

Výkon P01-1

Pozri stranu 521.

Výkon P05-4

Pozri stranu 551.

Výkon P65-1

8n202.1‡	Fototerapia I.
8n202.2‡	Fototerapia II.
8n202.3‡	Fototerapia III.
8n202.4‡	Fototerapia IV.
8n202.5‡	Fototerapia V.
8n202.6‡	Fototerapia VI.
8n202.7‡	Fototerapia VII.
8n219.1‡	UV svetlo I.
8n219.2‡	UV svetlo II.
8r209.3‡	Antitrombín III:od 5 000 m.j.< ako 7 000 m.j.
8r209.4‡	Antitrombín III:od 7.000 m.j.< ako 10 000 m.j.
8r209.5‡	Antitrombín III:od 10 000 m.j.< ako 15 000 m.j.
8r209.6‡	Antitrombín III:od 15 000 m.j.< ako 20 000 m.j.
8r209.7‡	Antitrombín III:od 20 000 m.j.< ako 25 000 m.j.
8r209.8‡	Antitrombín III:od 25 000 m.j.< ako 30 000 m.j.
8r209.9‡	Antitrombín III:od 30 000 m.j.< ako 40 000 m.j.
8r209.a‡	Antitrombín III:od 40 000 m.j.< ako 50 000 m.j.
8r209.b‡	Antitrombín III:od 50 000 m.j.< ako 60 000 m.j.
8r209.c‡	Antitrombín III:od 60 000 m.j.< ako 70 000 m.j.
8r209.d‡	Antitrombín III:od 70 000 m.j.< ako 90 000 m.j.
8r209.e‡	Antitrombín III:od 90 000 m.j.< ako 110 000 m.j.
8r209.f‡	Antitrombín III:od 110 000 m.j.< ako 130 000 m.j.
8r209.g‡	Antitrombín III:od 130 000 m.j.< ako 150 000 m.j.
8r209.h‡	Antitrombín III:150 000 m.j.a viac
8r20a.1‡	C1-inhibítor esterázy:od 500 j.< ako 1 000 j.
8r20a.2‡	C1-inhibítor esterázy:od 1 000 j.< ako 1 500 j.
8r20a.3‡	C1-inhibítor esterázy:od 1 500 j.< ako 2 000 j.
8r20a.4‡	C1-inhibítor esterázy:od 2 000 j.< ako 2 500 j.
8r20a.5‡	C1-inhibítor esterázy:od 2 500 j.< ako 3 000 j.
8r20a.6‡	C1-inhibítor esterázy:od 3 000 j.< ako 4 000 j.
8r20a.7‡	C1-inhibítor esterázy:od 4 000 j.< ako 5 000 j.
8r20a.8‡	C1-inhibítor esterázy:od 5 000 j.< ako 6 000 j.
8r20a.9‡	C1-inhibítor esterázy:od 6 000 j.< ako 7 000 j.
8r20a.a‡	C1-inhibítor esterázy:od 7 000 j.< ako 9 000 j.
8r20a.b‡	C1-inhibítor esterázy:od 9 000 j.< ako 11 000 j.
8r20a.c‡	C1-inhibítor esterázy:11 000 j.a viac
8r20b.1 ‡	Fibrinogén, parenterálne: menej ako 2 g
8r20b.2 ‡	Fibrinogén, parenterálne: od 2 g do menej ako 4 g
8r20b.3‡	Fibrinogén, parenterálne: od 4 g do menej ako 6 g
8r20b.4‡	Fibrinogén, parenterálne: od 6 g do menej ako 8 g
8r20b.5‡	Fibrinogén, parenterálne: od 8 g do menej ako 10 g
8r20b.6‡	Fibrinogén, parenterálne: od 10 g do menej ako 12 g
8r20b.7‡	Fibrinogén, parenterálne: od 12 g do menej ako 14 g
8r20b.8‡	Fibrinogén, parenterálne: od 14 g do menej ako 16 g
8r20b.9‡	Fibrinogén, parenterálne: od 16 g do menej ako 18 g
8r20b.a‡	Fibrinogén, parenterálne: od 18 g do menej ako 20 g
8r20b.b‡	Fibrinogén, parenterálne: od 20 g do menej ako 25 g
8r20b.c‡	Fibrinogén, parenterálne: od 25 g do menej ako 30 g
8r20b.d‡	Fibrinogén, parenterálne: od 30 g do menej ako 35 g
8r20b.e‡	Fibrinogén, parenterálne: od 35 g do menej ako 40 g
8r20b.f‡	Fibrinogén, parenterálne: od 40 g do menej ako 45 g
8r20b.g‡	Fibrinogén, parenterálne: od 45 g do menej ako 50 g
8r20b.h‡	Fibrinogén, parenterálne: 50 g a viac
8r20c.1‡	Rekombinantný aktivovaný protein C:od 20 mg do < 40 mg
8r20c.2‡	Rekombinantný aktivovaný protein C:od 40 mg do < 60 mg
8r20c.3‡	Rekombinantný aktivovaný protein C:od 60 mg do < 80 mg
8r20c.4‡	Rekombinantný aktivovaný protein C:od 80 mg do < 100 mg
8r20c.5‡	Rekombinantný aktivovaný protein C:od 100 mg do < 120 mg
8r20c.6‡	Rekombinantný aktivovaný protein C:od 120 mg do < 140 mg
8r20c.7‡	Rekombinantný aktivovaný protein C:od 140 mg do < 160 mg
8r20c.8‡	Rekombinantný aktivovaný protein C:od 160 mg do < 180 mg
8r20c.9‡	Rekombinantný aktivovaný protein C:od 180 mg do < 200 mg
8r20c.a‡	Rekombinantný aktivovaný protein C:od 200 mg do < 220 mg
8r20c.b‡	Rekombinantný aktivovaný protein C:od 220 mg do < 240 mg
8r20c.c‡	Rekombinantný aktivovaný protein C:od 240 mg do < 260 mg
8r20c.d‡	Rekombinantný aktivovaný protein C:od 260 mg do < 280 mg
8r20c.e‡	Rekombinantný aktivovaný protein C:280 mg a viac
8r250.16 ‡	Transf.plazmy čerstvo zmraz.z celej krvi:6 TU
8r250.17 ‡	Transf.plazmy čerstvo zmraz.z celej krvi:7 TU
8r250.18 ‡	Transf.plazmy čerstvo zmraz.z celej krvi:8 TU
8r250.19 ‡	Transf.plazmy čerstvo zmraz.z celej krvi:9 TU
8r250.1a ‡	Transf.plazmy čerstvo zmraz.z celej krvi:10 TU
8r250.1b ‡	Transf.plazmy čerstvo zmraz.z celej krvi:20 TU
8r250.1c ‡	Transf.plazmy čerstvo zmraz.z celej krvi:30 TU
8r250.1d ‡	Transf.plazmy čerstvo zmraz.z celej krvi:40 TU
8r250.1e ‡	Transf.plazmy čerstvo zmraz.z celej krvi:50 TU
8r250.1j ‡	Transf.plazmy čerstvo zmraz.z celej krvi:100 TU
8r250.1k ‡	Transf.plazmy čerstvo zmraz.z celej krvi:200 TU
8r250.1l ‡	Transf.plazmy čerstvo zmraz.z celej krvi:300 TU
8r250.26 ‡	Transf.plazmy čerstvo zmraz.z celej krvi:6 TU m
8r250.27 ‡	Transf.plazmy čerstvo zmraz.z celej krvi:7 TU m
8r250.28 ‡	Transf.plazmy čerstvo zmraz.z celej krvi:8 TU m
8r250.29 ‡	Transf.plazmy čerstvo zmraz.z celej krvi:9 TU m
8r250.2a ‡	Transf.plazmy čerstvo zmraz.z celej krvi:10 TU m
8r250.2b ‡	Transf.plazmy čerstvo zmraz.z celej krvi:20 TU m
8r250.2c ‡	Transf.plazmy čerstvo zmraz.z celej krvi:30 TU m
8r250.2d ‡	Transf.plazmy čerstvo zmraz.z celej krvi:40 TU m
8r250.2e ‡	Transf.plazmy čerstvo zmraz.z celej krvi:50 TU m
8r250.2j ‡	Transf.plazmy čerstvo zmraz.z celej krvi:100 TU m
8r250.2k ‡	Transf.plazmy čerstvo zmraz.z celej krvi:200 TU m
8r250.2l ‡	Transf.plazmy čerstvo zmraz.z celej krvi:300 TU m
8r250.36 ‡	Transf.plazmy čerstvo zmraz.z celej krvi:6 TU p
8r250.37 ‡	Transf.plazmy čerstvo zmraz.z celej krvi:7 TU p
8r250.38 ‡	Transf.plazmy čerstvo zmraz.z celej krvi:8 TU p
8r250.39 ‡	Transf.plazmy čerstvo zmraz.z celej krvi:9 TU p
8r250.3a ‡	Transf.plazmy čerstvo zmraz.z celej krvi:10 TU p
8r250.3b ‡	Transf.plazmy čerstvo zmraz.z celej krvi:20 TU p
8r250.3c ‡	Transf.plazmy čerstvo zmraz.z celej krvi:30 TU p
8r250.3d ‡	Transf.plazmy čerstvo zmraz.z celej krvi:40 TU p
8r250.3e ‡	Transf.plazmy čerstvo zmraz.z celej krvi:50 TU p
8r250.3j ‡	Transf.plazmy čerstvo zmraz.z celej krvi:100 TU p
8r250.3k ‡	Transf.plazmy čerstvo zmraz.z celej krvi:200 TU p
8r250.3l ‡	Transf.plazmy čerstvo zmraz.z celej krvi:300 TU p
8r251.16 ‡	Transf.plazmy čerstvo zmraz.z c.krvi deleukotiz:6 TU

8r251.17 ‡	Transf.plazmy čerstvo zmraz.z c.krvi deleukotiz:7 TU
8r251.18 ‡	Transf.plazmy čerstvo zmraz.z c.krvi deleukotiz:8 TU
8r251.19 ‡	Transf.plazmy čerstvo zmraz.z c.krvi deleukotiz:9 TU
8r251.1a ‡	Transf.plazmy čerstvo zmraz.z c.krvi deleukotiz:10 TU
8r251.1b ‡	Transf.plazmy čerstvo zmraz.z c.krvi deleukotiz:20 TU
8r251.1c ‡	Transf.plazmy čerstvo zmraz.z c.krvi deleukotiz:30 TU
8r251.1d ‡	Transf.plazmy čerstvo zmraz.z c.krvi deleukotiz:40 TU
8r251.1e ‡	Transf.plazmy čerstvo zmraz.z c.krvi deleukotiz:50 TU
8r251.1j ‡	Transf.plazmy čerstvo zmraz.z c.krvi deleukotiz:100 TU
8r251.1k ‡	Transf.plazmy čerstvo zmraz.z c.krvi deleukotiz:200 TU
8r251.1l ‡	Transf.plazmy čerstvo zmraz.z c.krvi deleukotiz:300 TU
8r251.26 ‡	Transf.plazmy čerstvo zmraz.z c.krvi deleukotiz:6 TU m
8r251.27 ‡	Transf.plazmy čerstvo zmraz.z c.krvi deleukotiz:7 TU m
8r251.28 ‡	Transf.plazmy čerstvo zmraz.z c.krvi deleukotiz:8 TU m
8r251.29 ‡	Transf.plazmy čerstvo zmraz.z c.krvi deleukotiz:9 TU m
8r251.2a ‡	Transf.plazmy čerstvo zmraz.z c.krvi deleukotiz:10 TU m
8r251.2b ‡	Transf.plazmy čerstvo zmraz.z c.krvi deleukotiz:20 TU m
8r251.2c ‡	Transf.plazmy čerstvo zmraz.z c.krvi deleukotiz:30 TU m
8r251.2d ‡	Transf.plazmy čerstvo zmraz.z c.krvi deleukotiz:40 TU m
8r251.2e ‡	Transf.plazmy čerstvo zmraz.z c.krvi deleukotiz:50 TU m
8r251.2j ‡	Transf.plazmy čerstvo zmraz.z c.krvi deleukotiz:100 TU m
8r251.2k ‡	Transf.plazmy čerstvo zmraz.z c.krvi deleukotiz:200 TU m
8r251.2l ‡	Transf.plazmy čerstvo zmraz.z c.krvi deleukotiz:300 TU m
8r251.36 ‡	Transf.plazmy čerstvo zmraz.z c.krvi deleukotiz:6 TU p
8r251.37 ‡	Transf.plazmy čerstvo zmraz.z c.krvi deleukotiz:7 TU p
8r251.38 ‡	Transf.plazmy čerstvo zmraz.z c.krvi deleukotiz:8 TU p
8r251.39 ‡	Transf.plazmy čerstvo zmraz.z c.krvi deleukotiz:9 TU p
8r251.3a ‡	Transf.plazmy čerstvo zmraz.z c.krvi deleukotiz:10 TU p
8r251.3b ‡	Transf.plazmy čerstvo zmraz.z c.krvi deleukotiz:20 TU p
8r251.3c ‡	Transf.plazmy čerstvo zmraz.z c.krvi deleukotiz:30 TU p
8r251.3d ‡	Transf.plazmy čerstvo zmraz.z c.krvi deleukotiz:40 TU p
8r251.3e ‡	Transf.plazmy čerstvo zmraz.z c.krvi deleukotiz:50 TU p
8r251.3j ‡	Transf.plazmy čerstvo zmraz.z c.krvi deleukotiz:100 TU p
8r251.3k ‡	Transf.plazmy čerstvo zmraz.z c.krvi deleukotiz:200 TU p
8r251.3l ‡	Transf.plazmy čerstvo zmraz.z c.krvi deleukotiz:300 TU p
8r263.7‡	Výmenná transf. u novorodencov
8r280.1‡	Transf. granulocytov,1 granulocytový koncentr.
8r280.2‡	Transf. granulocytov,2 granulocytové koncentr.
8r280.3‡	Transf. granulocytov,3 granulocytové koncentr.
8r280.4‡	Transf. granulocytov,4 granulocytové koncentr.
8r280.5‡	Transf. granulocytov,5 granulocytových koncentr.
8r280.6‡	Transf. granulocytov,6 granulocytových koncentr.
8r280.7‡	Transf. granulocytov,7 granulocytových koncentr.
8r280.8‡	Transf. granulocytov,8 granulocytových koncentr.
8r280.9‡	Transf. granulocytov,9 granulocytových koncentr.
8r280.a‡	Transf. granulocytov,10 granulocytových koncentr.
8r280.b‡	Transf. granulocytov,20 granulocytových koncentr.
8r280.c‡	Transf. granulocytov,30 granulocytových koncentr.

ADRG P66 Novorodenec, hmotnost pri prijatí 2000-2499g, bez signifikantného OP výkonu, bez UPV > 95 hodín alebo urľ itý novorodenec, alebo novorodenec s hmotnostou pri prijatí > 2499g bez OP výkonu, bez UPV > 95 hodín, bez problémov alebo jeden oġetrovací deŔ

(HmotnosŠpri prij. < 2500 g alebo HmotnosŠpri prij. > 2499 g a ġiadny GENOR a (výk. nie je v P05-4 a UPV < 25 hod. a diagnóza nie je v P05-1 a (Oġetrovacia doba = 1 d. alebo výk. nie v tabuĉke P05-5 a diagnóza nie je v P05-2) a diagnóza v tabuĉke P05-3 alebo UPV < 96 hod. a Viaceré Šaġké problémy u novorodencov a výk. v tabuĉke P05-6)) a nie [kaġdý OP-výk. okrem tabuĉka P01-1 alebo UPV > 95 hod.]

DRG P66A Novorodenec, hmotnost pri prijatí 2000-2499 g bez signifikantného OP výk. bez UPV > 95 hod., s viacerými Šaġk. problémami alebo novorodenec s hmotn. pri prijatí > 2499g bez OP výk., bez UPV > 95 hod., s viacerými Šaġk. problémami, s lieľ bou hypotermiou

(UPV > 24 hod. alebo šaġký problém u novorodencov alebo výk. v tabuĉke P05-4) a Viaceré Šaġké problémy u novorodencov

DRG P66B Novorodenec, hmotnost pri prijatí 2000-2499 g bez signifikantného OP výkonu, bez UPV > 95 hodín, s Šaġkým problémom

UPV > 24 hod. alebo šaġký problém u novorodencov alebo výk. v tabuĉke P05-4

DRG P66C Novorodenec, hmotnost pri prijatí 2000-2499g bez signifikantnej operaľ nej procedúry, bez umelej pĉucnej ventilácie viac ako 95 hodín, s iným problémom

HmotnosŠpri prij. < 2500 g a (min. 1 výk. v tabuĉke P66-1 alebo diagnóza v tabuĉke P05-2)

DRG P66D Novorodenec, hmotnost pri prijatí 2000-2499 g bez signifikantného OP výkonu, bez UPV > 95 hod., bez problému, alebo novorodenec z viacplodovej gravidity, hmotn. pri prijatí > 2499 g, bez OP výkonu, bez UPV > 95 hod., bez problému, alebo 1 oġetr. deŔ

Diagnóza P05-1

Pozri stranu 525.

Diagnóza P05-2

Pozri stranu 549.

Diagnóza P05-3

Pozri stranu 550.

Výkon P05-4

Pozri stranu 551.

Výkon P05-5

Pozri stranu 551.

Výkon P05-6

Pozri stranu 552.

Výkon P01-1

Pozri stranu 521.

Výkon P66-1

5n19s	Ostatné operácie na pylore
5n810.0↔	Uzav.ingui.hernie bez plast:s vys.podviaz.vaku her.a čiast.res.
5n810.1↔	Uzavr.inguin.her.bez plast:s res.steny hydrokély
5n810.2↔	Uzavr.inguin.her.bez plas:s funikulol.a dislok.semenníka
5n810.3↔	Uzavr.inguin.hernie bez plats:bez ď.výkonov
5n810.x↔	Uzavretie inguin.hernie bez plastiky:ostatné
5n811↔	Uzavretie inguinálnej hernie s plastikou
5n812↔	Uzavr.inguin.hernie s autológ.materiálom
5n813.0↔	Uzavretie inguin.hernie s aloplast.mat:lpt.
5n813.1↔	Uzavretie inguin.hernie s alopl.mat:lsk.transperitoneálne
5n813.2↔	Uzavretie ingv.hernie s alopl.mat:esk,totál.extraperit.pr.
5n813.x↔	Uzavretie inguin.hernie s aloplast.mat:ost.
5n815.0↔	Uzavr.inguin.her.pri recid.s plast.bez funik.-orchidolýzy
5n815.1↔	Uzavr.inguin.her.pri recidíve s plast.s funikulo-orchidolýzou
5n816↔	Uzavretie inguin.hernie pri recidíve s autolog.mat.
5n817.0↔	Uzavretie inguin.hernie pri recidíve s alopl.mat:lpt.
5n817.1↔	Uzavr.inguin.her.pri recid s alopl.mat:lsk.transperit.
5n817.2↔	Uzavr.inguin.her.pri recid.s alopl.mat:esk,tot.extraperit.p.
5n817.x↔	Uzavretie inguin.hernie pri recidíve s aloplast.mat:ost.
5n81x↔	Uzavretie inguin.hernie pri recidíve s alopl.mat:ostatné
8a210.1‡	Aplikácia enterálnej výživy:minimálne 7 dní-13 dní
8a210.2‡	Aplikácia enterálnej výživy:minimálne 14 dní-20 dní
8a210.3‡	Aplikácia enterálnej výživy:minimálne 21 dní a viac
8a220.1‡	Aplikácia parenterálnej výživy:minimálne 7 dní-13 dní
8a220.2‡	Aplikácia parenterálnej výživy:minimálne 14 dní-20 dní
8a220.3‡	Aplikácia parenterálnej výživy:minimálne 21 dní a viac
8d210‡	Zavedenie trvalej sondy na enterálnu výživu
8n202.1‡	Fototerapia I.
8n202.2‡	Fototerapia II.
8n202.3‡	Fototerapia III.
8n202.4‡	Fototerapia IV.
8n202.5‡	Fototerapia V.
8n202.6‡	Fototerapia VI.
8n202.7‡	Fototerapia VII.
8n219.1‡	UV svetlo I.
8n219.2‡	UV svetlo II.
8r209.3‡	Antitrombín III:od 5 000 m.j.< ako 7 000 m.j.
8r209.4‡	Antitrombín III:od 7.000 m.j.< ako 10 000 m.j.
8r209.5‡	Antitrombín III:od 10 000 m.j.< ako 15 000 m.j.
8r209.6‡	Antitrombín III:od 15 000 m.j.< ako 20 000 m.j.
8r209.7‡	Antitrombín III:od 20 000 m.j.< ako 25 000 m.j.
8r209.8‡	Antitrombín III:od 25 000 m.j.< ako 30 000 m.j.
8r209.9‡	Antitrombín III:od 30 000 m.j.< ako 40 000 m.j.
8r209.a‡	Antitrombín III:od 40 000 m.j.< ako 50 000 m.j.
8r209.b‡	Antitrombín III:od 50 000 m.j.< ako 60 000 m.j.
8r209.c‡	Antitrombín III:od 60 000 m.j.< ako 70 000 m.j.
8r209.d‡	Antitrombín III:od 70 000 m.j.< ako 90 000 m.j.
8r209.e‡	Antitrombín III:od 90 000 m.j.< ako 110 000 m.j.
8r209.f‡	Antitrombín III:od 110 000 m.j.< ako 130 000 m.j.
8r209.g‡	Antitrombín III:od 130 000 m.j.< ako 150 000 m.j.
8r209.h‡	Antitrombín III:150 000 m.j.a viac
8r20a.1‡	C1-inhibítor esterázy:od 500 j.< ako 1 000 j.
8r20a.2‡	C1-inhibítor esterázy:od 1 000 j.< ako 1 500 j.
8r20a.3‡	C1-inhibítor esterázy:od 1 500 j.< ako 2 000 j.
8r20a.4‡	C1-inhibítor esterázy:od 2 000 j.< ako 2 500 j.
8r20a.5‡	C1-inhibítor esterázy:od 2 500 j.< ako 3 000 j.
8r20a.6‡	C1-inhibítor esterázy:od 3 000 j.< ako 4 000 j.
8r20a.7‡	C1-inhibítor esterázy:od 4 000 j.< ako 5 000 j.
8r20a.8‡	C1-inhibítor esterázy:od 5 000 j.< ako 6 000 j.
8r20a.9‡	C1-inhibítor esterázy:od 6 000 j.< ako 7 000 j.
8r20a.a‡	C1-inhibítor esterázy:od 7 000 j.< ako 9 000 j.
8r20a.b‡	C1-inhibítor esterázy:od 9 000 j.< ako 11 000 j.
8r20a.c‡	C1-inhibítor esterázy:11 000 j.a viac
8r20b.1 ‡	Fibrinogén, parenterálne: menej ako 2 g
8r20b.2 ‡	Fibrinogén, parenterálne: od 2 g do menej ako 4 g
8r20b.3‡	Fibrinogén, parenterálne: od 4 g do menej ako 6 g
8r20b.4‡	Fibrinogén, parenterálne: od 6 g do menej ako 8 g
8r20b.5‡	Fibrinogén, parenterálne: od 8 g do menej ako 10 g
8r20b.6‡	Fibrinogén, parenterálne: od 10 g do menej ako 12 g
8r20b.7‡	Fibrinogén, parenterálne: od 12 g do menej ako 14 g
8r20b.8‡	Fibrinogén, parenterálne: od 14 g do menej ako 16 g
8r20b.9‡	Fibrinogén, parenterálne: od 16 g do menej ako 18 g
8r20b.a‡	Fibrinogén, parenterálne: od 18 g do menej ako 20 g
8r20b.b‡	Fibrinogén, parenterálne: od 20 g do menej ako 25 g
8r20b.c‡	Fibrinogén, parenterálne: od 25 g do menej ako 30 g
8r20b.d‡	Fibrinogén, parenterálne: od 30 g do menej ako 35 g
8r20b.e‡	Fibrinogén, parenterálne: od 35 g do menej ako 40 g
8r20b.f‡	Fibrinogén, parenterálne: od 40 g do menej ako 45 g
8r20b.g‡	Fibrinogén, parenterálne: od 45 g do menej ako 50 g
8r20b.h‡	Fibrinogén, parenterálne: 50 g a viac
8r20c.1‡	Rekombinantný aktivovaný protein C:od 20 mg do < 40 mg
8r20c.2‡	Rekombinantný aktivovaný protein C:od 40 mg do < 60 mg
8r20c.3‡	Rekombinantný aktivovaný protein C:od 60 mg do < 80 mg
8r20c.4‡	Rekombinantný aktivovaný protein C:od 80 mg do < 100 mg
8r20c.5‡	Rekombinantný aktivovaný protein C:od 100 mg do < 120 mg
8r20c.6‡	Rekombinantný aktivovaný protein C:od 120 mg do < 140 mg
8r20c.7‡	Rekombinantný aktivovaný protein C:od 140 mg do < 160 mg
8r20c.8‡	Rekombinantný aktivovaný protein C:od 160 mg do < 180 mg
8r20c.9‡	Rekombinantný aktivovaný protein C:od 180 mg do < 200 mg
8r20c.a‡	Rekombinantný aktivovaný protein C:od 200 mg do < 220 mg
8r20c.b‡	Rekombinantný aktivovaný protein C:od 220 mg do < 240 mg
8r20c.c‡	Rekombinantný aktivovaný protein C:od 240 mg do < 260 mg
8r20c.d‡	Rekombinantný aktivovaný protein C:od 260 mg do < 280 mg
8r20c.e‡	Rekombinantný aktivovaný protein C:280 mg a viac
8r250.16 ‡	Transf.plazmy čerstvo zmraz.z celej krvi:6 TU
8r250.17 ‡	Transf.plazmy čerstvo zmraz.z celej krvi:7 TU

8r250.18 ‡	Transf.plazmy čerstvo zmraz.z celej krvi:8 TU
8r250.19 ‡	Transf.plazmy čerstvo zmraz.z celej krvi:9 TU
8r250.1a ‡	Transf.plazmy čerstvo zmraz.z celej krvi:10 TU
8r250.1b ‡	Transf.plazmy čerstvo zmraz.z celej krvi:20 TU
8r250.1c ‡	Transf.plazmy čerstvo zmraz.z celej krvi:30 TU
8r250.1d ‡	Transf.plazmy čerstvo zmraz.z celej krvi:40 TU
8r250.1e ‡	Transf.plazmy čerstvo zmraz.z celej krvi:50 TU
8r250.1j ‡	Transf.plazmy čerstvo zmraz.z celej krvi:100 TU
8r250.1k ‡	Transf.plazmy čerstvo zmraz.z celej krvi:200 TU
8r250.1l ‡	Transf.plazmy čerstvo zmraz.z celej krvi:300 TU
8r250.26 ‡	Transf.plazmy čerstvo zmraz.z celej krvi:6 TU m
8r250.27 ‡	Transf.plazmy čerstvo zmraz.z celej krvi:7 TU m
8r250.28 ‡	Transf.plazmy čerstvo zmraz.z celej krvi:8 TU m
8r250.29 ‡	Transf.plazmy čerstvo zmraz.z celej krvi:9 TU m
8r250.2a ‡	Transf.plazmy čerstvo zmraz.z celej krvi:10 TU m
8r250.2b ‡	Transf.plazmy čerstvo zmraz.z celej krvi:20 TU m
8r250.2c ‡	Transf.plazmy čerstvo zmraz.z celej krvi:30 TU m
8r250.2d ‡	Transf.plazmy čerstvo zmraz.z celej krvi:40 TU m
8r250.2e ‡	Transf.plazmy čerstvo zmraz.z celej krvi:50 TU m
8r250.2j ‡	Transf.plazmy čerstvo zmraz.z celej krvi:100 TU m
8r250.2k ‡	Transf.plazmy čerstvo zmraz.z celej krvi:200 TU m
8r250.2l ‡	Transf.plazmy čerstvo zmraz.z celej krvi:300 TU m
8r250.36 ‡	Transf.plazmy čerstvo zmraz.z celej krvi:6 TU p
8r250.37 ‡	Transf.plazmy čerstvo zmraz.z celej krvi:7 TU p
8r250.38 ‡	Transf.plazmy čerstvo zmraz.z celej krvi:8 TU p
8r250.39 ‡	Transf.plazmy čerstvo zmraz.z celej krvi:9 TU p
8r250.3a ‡	Transf.plazmy čerstvo zmraz.z celej krvi:10 TU p
8r250.3b ‡	Transf.plazmy čerstvo zmraz.z celej krvi:20 TU p
8r250.3c ‡	Transf.plazmy čerstvo zmraz.z celej krvi:30 TU p
8r250.3d ‡	Transf.plazmy čerstvo zmraz.z celej krvi:40 TU p
8r250.3e ‡	Transf.plazmy čerstvo zmraz.z celej krvi:50 TU p
8r250.3j ‡	Transf.plazmy čerstvo zmraz.z celej krvi:100 TU p
8r250.3k ‡	Transf.plazmy čerstvo zmraz.z celej krvi:200 TU p
8r250.3l ‡	Transf.plazmy čerstvo zmraz.z celej krvi:300 TU p
8r251.16 ‡	Transf.plazmy čerstvo zmraz.z c.krvi deleukotiz:6 TU
8r251.17 ‡	Transf.plazmy čerstvo zmraz.z c.krvi deleukotiz:7 TU
8r251.18 ‡	Transf.plazmy čerstvo zmraz.z c.krvi deleukotiz:8 TU
8r251.19 ‡	Transf.plazmy čerstvo zmraz.z c.krvi deleukotiz:9 TU
8r251.1a ‡	Transf.plazmy čerstvo zmraz.z c.krvi deleukotiz:10 TU
8r251.1b ‡	Transf.plazmy čerstvo zmraz.z c.krvi deleukotiz:20 TU
8r251.1c ‡	Transf.plazmy čerstvo zmraz.z c.krvi deleukotiz:30 TU
8r251.1d ‡	Transf.plazmy čerstvo zmraz.z c.krvi deleukotiz:40 TU
8r251.1e ‡	Transf.plazmy čerstvo zmraz.z c.krvi deleukotiz:50 TU
8r251.1j ‡	Transf.plazmy čerstvo zmraz.z c.krvi deleukotiz:100 TU
8r251.1k ‡	Transf.plazmy čerstvo zmraz.z c.krvi deleukotiz:200 TU
8r251.1l ‡	Transf.plazmy čerstvo zmraz.z c.krvi deleukotiz:300 TU
8r251.26 ‡	Transf.plazmy čerstvo zmraz.z c.krvi deleukotiz:6 TU m
8r251.27 ‡	Transf.plazmy čerstvo zmraz.z c.krvi deleukotiz:7 TU m
8r251.28 ‡	Transf.plazmy čerstvo zmraz.z c.krvi deleukotiz:8 TU m
8r251.29 ‡	Transf.plazmy čerstvo zmraz.z c.krvi deleukotiz:9 TU m
8r251.2a ‡	Transf.plazmy čerstvo zmraz.z c.krvi deleukotiz:10 TU m
8r251.2b ‡	Transf.plazmy čerstvo zmraz.z c.krvi deleukotiz:20 TU m
8r251.2c ‡	Transf.plazmy čerstvo zmraz.z c.krvi deleukotiz:30 TU m
8r251.2d ‡	Transf.plazmy čerstvo zmraz.z c.krvi deleukotiz:40 TU m
8r251.2e ‡	Transf.plazmy čerstvo zmraz.z c.krvi deleukotiz:50 TU m
8r251.2j ‡	Transf.plazmy čerstvo zmraz.z c.krvi deleukotiz:100 TU m
8r251.2k ‡	Transf.plazmy čerstvo zmraz.z c.krvi deleukotiz:200 TU m
8r251.2l ‡	Transf.plazmy čerstvo zmraz.z c.krvi deleukotiz:300 TU m
8r251.36 ‡	Transf.plazmy čerstvo zmraz.z c.krvi deleukotiz:6 TU p
8r251.37 ‡	Transf.plazmy čerstvo zmraz.z c.krvi deleukotiz:7 TU p
8r251.38 ‡	Transf.plazmy čerstvo zmraz.z c.krvi deleukotiz:8 TU p
8r251.39 ‡	Transf.plazmy čerstvo zmraz.z c.krvi deleukotiz:9 TU p
8r251.3a ‡	Transf.plazmy čerstvo zmraz.z c.krvi deleukotiz:10 TU p
8r251.3b ‡	Transf.plazmy čerstvo zmraz.z c.krvi deleukotiz:20 TU p
8r251.3c ‡	Transf.plazmy čerstvo zmraz.z c.krvi deleukotiz:30 TU p
8r251.3d ‡	Transf.plazmy čerstvo zmraz.z c.krvi deleukotiz:40 TU p
8r251.3e ‡	Transf.plazmy čerstvo zmraz.z c.krvi deleukotiz:50 TU p
8r251.3j ‡	Transf.plazmy čerstvo zmraz.z c.krvi deleukotiz:100 TU p
8r251.3k ‡	Transf.plazmy čerstvo zmraz.z c.krvi deleukotiz:200 TU p
8r251.3l ‡	Transf.plazmy čerstvo zmraz.z c.krvi deleukotiz:300 TU p
8r263.7‡	Výmenná transf. u novorodencov
8r280.1‡	Transf. granulocytov,1 granulocytový koncentr.
8r280.2‡	Transf. granulocytov,2 granulocytové koncentr.
8r280.3‡	Transf. granulocytov,3 granulocytové koncentr.
8r280.4‡	Transf. granulocytov,4 granulocytové koncentr.
8r280.5‡	Transf. granulocytov,5 granulocytových koncentr.
8r280.6‡	Transf. granulocytov,6 granulocytových koncentr.
8r280.7‡	Transf. granulocytov,7 granulocytových koncentr.
8r280.8‡	Transf. granulocytov,8 granulocytových koncentr.
8r280.9‡	Transf. granulocytov,9 granulocytových koncentr.
8r280.a‡	Transf. granulocytov,10 granulocytových koncentr.
8r280.b‡	Transf. granulocytov,20 granulocytových koncentr.
8r280.c‡	Transf. granulocytov,30 granulocytových koncentr.

ADRG P67 Novorodenec, hmotnost pri prijatí > 2499 g, bez signifikantného OP výkonu, bez UPV > 95 hodín

HmotnosŠ pri prij. > 2499 g a nie [kaďdý OP-výk. okrem tabuľka P01-1 alebo UPV > 95 hod.]

DRG P67A Novorodenec, hmotnost pri prijatí > 2499 g, bez signifikantného OP výkonu, bez UPV > 95 hodín, s viacerými Šaďkými problémami, alebo s Šaďkým problémom, s oďetrovaním v hypotermii

(Výk. v tabuľke P05-4 alebo UPV > 24 hod. alebo šaďký problém u novorodencov) a (Viaceré Šaďké problémy u novorodencov alebo výk. v tabuľke P05-6)

DRG P67B Novorodenec, hmotnost pri prijatí > 2499 g, bez signifik. OP výkonu, bez UPV > 95 hod., s Šaďkým problémom, bez oďetrovania v hypotermii, alebo s iným problémom, viac ako 1 oďetr. deŇ, alebo bez signifik. OP výkonu, s komplikujúcou diagnózou

Výk. v tabuľke P05-4 alebo UPV > 24 hod. alebo šaďký problém u novorodencov alebo ((min. 1 výk. v tabuľke P05-5 alebo diagnóza v tabuľke P05-2) a Oďetrovacia doba > 1 d. alebo výk. v tabuľke P01-1) a diagnóza v tabuľke P05-3

DRG P67C **Novorodenec, hmotnost pri prijatí > 2499 g, bez signifikantného OP výkonu, bez UPV > 95 hodín, s iným problémom, viac ako jeden oşetrovací deŕ alebo bez signifikantného OP výkonu, bez komplikujúcej diagnózy**

(Min. 1 výk. v tabuľke P05-5 alebo diagnóza v tabuľke P05-2) a Oşetrovacia doba > 1 d. alebo výk. v tabuľke P01-1

DRG P67D **Novorodenec z jednoplodovej gravidity, hmotnost pri prijatí > 2499 g, bez OP výkonu, bez UPV > 95 hodín, bez Šaţkého problému, bez iného problému, alebo jeden oşetrovací deŕ**

Diagnóza P05-2

Pozri stranu 549.

Diagnóza P05-3

Pozri stranu 550.

Výkon P01-1

Pozri stranu 521.

Výkon P05-4

Pozri stranu 551.

Výkon P05-6

Pozri stranu 552.

Výkon P05-5

Pozri stranu 551.

MDC 15

Novorodenci

ş aǵký problém u novorodencov

Funk SPNG
Áno
Ťažký problém u novorodencov
Áno
True
Nie
False

ťažký problém u novorodencov

ťažký problém u novorodencov

ťažký problém u novorodencov

Diagnóza v tabuľke TPN-1

Diagnóza TPN-1

A01.0	Brušný týfus
A01.1	Paratýfus A
A01.2	Paratýfus B
A01.3	Paratýfus C
A01.4	Paratýfus,bližšie neurčený
A02.0	Salmonelová enteritída
A02.1	Salmonelová sepsa
A02.2	Lokalizovaná salmonelová infekcia
A02.8	Iná salmonelová infekcia,bližšie určená
A02.9	Salmonelová infekcia,bližšie neurčená
A03.0	Šigelóza zapríčinená Shigella dysenteriae
A03.1	Šigelóza zapríčinená Shigella flexneri
A03.2	Šigelóza zapríčinená Shigella boydii
A03.3	Šigelóza zapríčinená Shigella sonnei
A03.8	Iná šigelóza
A03.9	Šigelóza,bližšie neurčená
A04.0	Infekcia zapríčinená enteropatogénnou Escherichia coli
A04.1	Infekcia zapríčinená enterotoxikogénnou Escherichia coli
A04.2	Infekcia zapríčinená enteroinvazívnou Escherichia coli
A04.3	Infekcia zapríčinená enterohemoragickou Escherichia coli
A04.4	Iné črevné infekcie zapríčinené Escherichia coli
A04.5	Enteritída zapríčinená kampylobakterom
A04.6	Enteritída zapríčinená Yersinia enterocolitica
A04.7	Enterokolitída zapríčinená Clostridium difficile
A04.81	Enteritída zapríčinená Arcobacter spp.
A04.89	Iná baktériová črevná infekcia, bližšie určená
A05.0	Potravinová otrava zapríčinená stafylokokmi
A05.1	Botulizmus
A05.2	Potravinová otrava zapríčinená Clostridium perfringens
A05.3	Potravinová otrava zapríčinená Vibrio parahaemolyticus
A08.1	Akútna gastroenteritída zapríčinená norovírusom [Norwalk]
A08.5	Iné,bližšie určené črevné infekcie
A09.0	Iná a bliž.neurč.gastroenteritída a kolitída infečného pôvodu
A15.0	TBC pľúc,potvrd.mikros.vyš.spúta s a bez dôk.kultiv./mol-biol.
A15.1	Tuberkulóza pľúc,potvrdená len kultivačne
A15.2	Tuberkulóza pľúc,potvrdená histologicky
A15.3	TBC pľúc,potvrdená inými.a bliž.nurč.metódami
A15.7	Primárna TBC dých.org.potv.bakt.molek.biolog./hist.
A15.9	TBC dých.súst,potvrdená bakter.molek.biolog./hist.,b.n
A16.0	TBC pľúc,bakter.molek.biolog.a hist.negat.
A16.1	TBC pľúc,bez vyk.bakter.molek.biolog.a hist.vyš.
A16.2	TBC pľúc,bez úd.o bakter.molek.biolog./hist.potvrdená
A16.7	Prim.TBC dých.súst,bez úd.o bakter.molek.biolog./hist.pot.
A16.9	TBC dých.súst.,bez úd.o bakter.molek.biolog./hist.pot.,b.n
A17.0	Tuberkulózna meningitída (G01*)
A17.1	Meningový tuberkulóm (G07*)
A17.8	Iná tuberkulóza nervovej sústavy
A17.9	Tuberkulóza nervovej sústavy,bližšie neurčená
A18.5	Tuberkulóza oka
A26.0	Kožný eryzipeloid
A26.7	Eryzipelotrixová sepsa
A26.8	Iná forma eryzipeloidu
A26.9	Bližšie neurčený eryzipeloid
A27.0	Leptospiróza zapríčinená Leptospira icterohaemorrhagiae
A27.8	Iná forma leptospirózy
A27.9	Leptospiróza,bližšie neurčená
A28.0	Pasteurelóza
A28.1	Choroba z mačacieho škrabnutia
A28.2	Extraintestinálna yersinióza
A28.8	Iná baktériová zoonóza,bliž.určená,nezatriedená inde
A28.9	Baktériová zoonóza,bližšie neurčená
A32.0	Kožná listerióza
A32.1	Listériová meningitída a meningoencefalitída
A32.7	Listériová sepsa
A32.8	Iná forma listeriózy
A32.9	Listerióza,bližšie neurčená
A33	Tetanus novorodencov
A35	Iný tetanus
A37.0	Pertussis zapríčinený Bordetella pertussis
A37.1	Pertussis zapríčinený Bordetella parapertussis
A37.8	Pertussis zapríčinený iným druhom bordetely
A37.9	Pertussis,bližšie neurčený
A39.0	Meningokoková meningitída (G01*)
A39.1	Waterhouseov-Friderichsenov syndróm (E35.1*)
A39.2	Akútna meningokoková sepsa
A39.3	Chronická meningokoková sepsa
A39.4	Meningokoková sepsa,bližšie neurčená
A39.5	Meningokokové ochorenie srdca
A40.0	Sepsa zapríčinená streptokokom zo skupiny A
A40.1	Sepsa zapríčinená streptokokom zo skupiny B
A40.2	Sepsa zapríčinená streptokokom zo skupiny D
A40.3	Sepsa zapríčinená Streptococcus pneumoniae
A40.81	Sepsa zapríčinená streptokokom zo skupiny C
A40.89	Iná streptokoková sepsa
A40.9	Sepsa zapríčinená streptokokmi,bližšie neurčená
A41.0	Sepsa zapríčinená Staphylococcus aureus
A41.1	Sepsa zapríčinená iným bližšie určeným stafylokokom
A41.2	Sepsa zapríčinená bližšie neurčeným stafylokokom
A41.3	Sepsa zapríčinená Haemophilus influenzae
A41.4	Sepsa zapríčinená anaeróbnou baktériou
A41.51	Sepsa zapríčinená Escherichia coli[E. coli]
A41.52	Sepsa zapríčinená pseudomonas
A41.53	Sepsa zapríč.multirezistentnou gramnegat.baktériou
A41.58	Sepsa zapríčinená inou gramnegatívnou baktériou
A41.81	Sepsa zapríč.multirezistentnou grampozit.baktériou
A41.89	Iná sepsa, bližšie určená
A46	Eryzipel[Erysipelas,Ruža]
A48.0	Plynová gangréna
A48.1	Legionelóza s pneumóniou[Legionárska choroba]
A48.2	Legionelóza bez pneumónie[Pontiacka horúčka]
A50.0	Včasný vrodený syfilis,symptomatický
A50.1	Včasný vrodený syfilis,latentný
A50.2	Včasný vrodený syfilis,bližšie neurčený
A50.3	Neskorá vrodená syfilitická okulopatia
A50.4	Neskorý vrodený neurosyfilis[Juvenilný neurosyfilis]
A71.1	Trachóm,aktívne štádium
A74.81	Chlamýdiová dilatačná kardiomyopatia
A74.82	Chlamýdiová myokarditída
A74.83	Chlamýdiová endokarditída
A74.84	Chlamýdiová artritída
A74.89	Iná chlamýdiová choroba
A81.1	Subakútna sklerotizujúca panencefalitída
A86	Vírusová encefalitída,bližšie neurčená
A87.0	Enterovírusová meningitída (G02.0*)
A89	Vírusová infekcia CNS,bliž.nurč.
A96.0	Hemoragická horúčka zapríčinená vírusom Junin
A96.1	Hemoragická horúčka zapríčinená vírusom Machupo
A96.2	Horúčka Lassa
A96.8	Iná arenavírusová hemoragická horúčka
A96.9	Arenavírusová hemoragická horúčka,bližšie neurčená

A98.3	Choroba zapríčinená vírusom Marburg
A98.5	Hemoragická horúčka s renálnym syndrómom
B00.0	Herpetický ekzém
B00.1	Herpetická vezikulárna dermatitída
B00.2	Herpetická gingivostomatitída a tonzilofaryngitída
B00.3	Herpetická meningitída(G02.0*)
B00.4	Herpetická encefalitída(G05.1*)
B00.5	Očná infekcia herpetickým vírusom
B00.7	Diseminovaná herpetická choroba
B00.8	Iná forma herpetickej infekcie
B00.9	Herpetická infekcia,bližšie neurčená
B01.0	Varicelová meningitída(G02.0*)
B01.1	Varicelová encefalitída(G05.1*)
B01.2	Varicelový zápal pľúc(J17.1*)
B01.8	Varicela s inými komplikáciami
B01.9	Varicela bez komplikácií
B02.0	Zosterová encefalitída(G05.1*)
B02.1	Zosterová meningitída(G02.0*)
B02.2	Zoster s postihnutím iných častí nervovej sústavy
B02.3	Zosterová choroba oka
B02.7	Diseminovaný zoster
B02.8	Zoster s inými komplikáciami
B02.9	Zoster bez komplikácií
B05.0	Osýpky komplikované encefalitídou(G05.1*)
B05.1	Osýpky komplikované meningitídou(G05.1*)
B05.2	Osýpky komplikované pneumóniou(J17.1*)
B05.3	Osýpky komplikované zápalom stredného ucha
B05.4	Osýpky s črevnými komplikáciami
B05.8	Osýpky s inými komplikáciami
B06.0	Ružienka s nervovými komplikáciami
B06.8	Ružienka s inými komplikáciami
B08.5	Enterovírusová vezikulárna faryngitída
B15.0	Akútna hepatitída A s pečeňovou kómou
B15.9	Akútna hepatitída A bez pečeňovej kómy
B16.0	Akútna hepatit.B s Delta vírusom(koinfekcia),s pečeň.kómou
B16.1	Akútna hepatit.B s Delta vírusom(koinfekcia),bez pečeň.kómy
B16.2	Akútna hepatit.B bez Delta vírusu,s pečeňovou kómou
B16.9	Akútna hepatit.B bez Delta vírusu,bez pečeňovej kómy
B17.0	Akútna Delta-vírus.(super)infekcia nosiča vírusu hepatit.B
B17.1	Akútna hepatitída C
B17.2	Akútna hepatitída E
B17.8	Iná akútna vírusová hepatitída,bližšie určená
B17.9	Akútna vírusová hepatitída,bližšie neurčená
B18.0	Chronická hepatitída B s Delta vírusom
B18.1	Chronická hepatitída B bez Delta vírusu
B18.2	Chronická hepatitída C
B18.8	Iná chronická vírusová hepatitída
B18.9	Chronická vírusová hepatitída,bližšie neurčená
B19.0	Vírusová hepatit.s pečeňovou kómou,bliž.neurč.
B19.9	Vírusová hepatit.bez pečeňovej kómy,bliž.neurč.
B20.0	Choroba HIV následnými mykobakteriovými infekciami
B20.1	Choroba HIV následnými inými bakteriovými infekciami
B20.2	Choroba HIV následnými cytomegalovírusovou chorobou
B20.3	Choroba HIV následnými do inými vírusovými infekciami
B20.4	Choroba HIV s následnými kandidózami
B20.5	Choroba HIV s následnými inými mykózami
B20.6	Choroba HIV s následnou pneumocystovou pneumóniou
B20.7	Choroba HIV s následnými viacpočetnými infekciami
B20.8	Choroba HIV následnými iných.infekčnými a parazit.chorobami
B20.9	Choroba HIV následnými infekčnými/paraz.chor.bliž.neurč.
B21.0	Choroba HIV s následným Kaposiho sarkómom
B21.1	Choroba HIV s následným Burkittovým lymfómom
B21.2	Choroba HIV násled.inými typmi nehodgkinovho lymfómu
B21.3	Choroba HIV násled.inými zhub.nád.lymf.krvotv.a príb.tkan.
B21.7	Choroba HIV násled.viacpočetnými zhub.nádormi
B21.8	Choroba HIV s následnými inými zhubnými nádormi
B21.9	Choroba HIV následnými.zhubnými nádormi,bliž.neur.
B22.0	Choroba HIV s následnou encefalopatiou
B22.1	Choroba HIV s násled.lymfoidnou intersticiál.pneumonitídou
B22.2	Choroba HIV s následným syndrómom celkového upadania
B22.7	Choroba HIVs následnými rozličnými chorobami zatried.inde
B23.0	Syndróm akútnej infekcie HIV
B23.1	Choroba HIV s následnou generalizovanou lymfadenopatiou
B23.2	Choroba HIV následnými hematolog.a imunolog.abnormalit.n.i.
B23.8	Choroba HIV s inými následnými,bliž.urč.stavmi
B24	Choroba HIV,bližšie neurčená
B25.0	Cytomegalovírusová pneumónia(J17.1*)
B25.1	Cytomegalovírusová hepatitída(K77.0*)
B25.2	Cytomegalovírusová pankreatitída(K87.1*)
B25.80	Cytomegalovírusová infekcia tráviacej trubice
B25.88	Iná cytomegalovírusová choroba
B25.9	Cytomegalovírusová choroba,bližšie neurčená
B26.0	Parotitická orchitída(N51.1*)
B26.1	Parotitická meningitída(G02.0*)
B26.2	Parotitická encefalitída(G05.1*)
B26.3	Parotitická pankreatitída(K87.1*)
B26.8	Parotitída s inými komplikáciami
B27.0	Mononukleóza zapríčinená gamma - Herpes vírusom
B27.1	Cytomegalovírusová mononukleóza
B27.8	Iná infekčná mononukleóza
B27.9	Infekčná mononukleóza,bližšie neurčená
B30.1	Konjunktivitída zapríčinená adenovírusom(H13.1*)
B30.3	Akútna epidemická hemorag.konjunktivitída(enterovír.)
B33.2	Vírusová karditída
B34.0	Adenovírusová infekcia bez bližšieho určenia miesta
B37.1	Pľúcna kandidóza
B37.2	Kandidóza kože a nechtov
B37.4	Kandidóza iných častí močovopohlavnej sústavy
B37.5	Kandidová meningitída(G02.1*)
B37.6	Kandidová endokarditída(I39.8*)
B37.81	Kandidová ezofagitída
B38.0	Akútna kokcidioidomykóza pľúc
B38.1	Chronická kokcidioidomykóza pľúc
B38.2	Kokcidioidomykóza pľúc,bližšie neurčená
B38.3	Kokcidioidomykóza kože
B38.4	Kokcidioidomykotická meningitída (G02.1*)
B38.7	Diseminovaná kokcidioidomykóza
B38.8	Iná forma kokcidioidomykózy
B39.0	Akútna histoplazmóza pľúc zapríč.Histoplasma capsulatum
B39.1	Chronická histoplazmóza pľúc zapríč.Histoplasma capsulatum
B39.2	Histoplazmóza pľúc zapríč.Histoplasma capsulatum,bliž.neurč.
B40.0	Akútna blastomykóza pľúc
B40.1	Chronická blastomykóza pľúc
B40.2	Blastomykóza pľúc,bližšie neurčená
B40.3	Blastomykóza kože
B40.7	Diseminovaná blastomykóza
B40.8	Iná forma blastomykózy
B40.9	Blastomykóza,bližšie neurčená
B41.0	Parakokcidioidomykóza pľúc
B41.7	Diseminovaná parakokcidioidomykóza
B41.8	Iná forma parakokcidioidomykózy
B41.9	Parakokcidioidomykóza,bližšie neurčená
B44.0	Invazívna aspergilóza pľúc
B44.1	Iná aspergilóza pľúc
B44.2	Aspergilóza tonzíl
B44.7	Diseminovaná aspergilóza
B44.8	Iná forma aspergilózy
B44.9	Aspergilóza,bližšie neurčená
B45.0	Kryptokokóza pľúc
B45.1	Kryptokokóza mozgu
B45.2	Kryptokokóza kože
B45.3	Kryptokokóza kostí
B45.7	Diseminovaná kryptokokóza
B45.8	Iná forma kryptokokózy
B45.9	Kryptokokóza,bližšie neurčená
B46.0	Mukormykóza pľúc
B46.1	Rinocerebrálna mukormykóza
B46.2	Mukormykóza tráviacej trubice
B46.3	Mukormykóza kože
B46.4	Diseminovaná mukormykóza

B46.5	Mukormykóza,bližšie neurčená
B46.8	Iná zygomykóza
B46.9	Zygomykóza,bližšie neurčená
B47.0	Eumycetóm
B47.1	Aktinomycetóm
B48.2	Allescherióza
B48.7	Mykóza zapríčinená oportunistickým patogénom
B50.0	Malária zapríč.Plasmodium falciparum s mozgov.kompl.
B50.8	Iná ťažká a kompl.malária zapríč.Plasmodium falciparum
B50.9	Malária zapríčinenáPlasmodium falciparum,b.n.
B51.0	Malária zapríčinená Plasmodium vivax s ruptúrou sleziny
B51.8	Malária zapríčinená Plasmodium vivax s i.kompl.
B51.9	Malária zapríčinená Plasmodium vivax bez kompl.
B52.0	Malária zapríčinená Plasmodium malariae s nefropatiou
B52.8	Malária zapríčinená Plasmodium malariae s i.kompl.
B52.9	Malária zapríčinená Plasmodium malariae bez kompl.
B53.0	Malária zapríčinená Plasmodium ovale
B53.1	Malária zapríčinená opičími plazmódiami
B53.8	Iná parazitologicky potvrdená malária,nezatriedená.inde
B54	Malária,bližšie neurčená
B58.0	Toxoplazmová okulopatia
B58.1	Toxoplazmová hepatitída (K77.0*)
B58.2	Toxoplazmová meningoencefalitída(G05.2*)
B58.3	Toxoplazmóza pľúc(J17.3*)
B58.8	Toxoplazmóza s postihnutím iných orgánov
B58.9	Toxoplazmóza,bližšie neurčená
B59	Pneumocystóza (J17.3*)
B97.0	Adenovírus ako príčina chorôb zatriedených inde
B97.1	Enterovírus ako príčina chorôb zatriedených inde
C00.0	Zhubný nádor vonkajšej hornej pery
C00.1	Zhubný nádor vonkajšej dolnej pery
C00.2	Zhubný nádor vonkajšej pery,bližšie neurčený
C00.3	Zhubný nádor vnútornej strany hornej pery
C00.4	Zhubný nádor vnútornej strany dolnej pery
C00.5	Zhubný nádor vnútornej strany pery,bliž.neurč.
C00.6	Zhubný nádor spojky perí
C00.8	Zhubný nádor pery presahujúci viaceré oblasti
C00.9	Zhubný nádor pery,bližšie neurčený
C01	Zhubný nádor koreňa jazyka
C02.0	Zhubný nádor chrbtovej strany jazyka
C02.1	Zhubný nádor okraja jazyka
C02.2	Zhubný nádor spodnej strany jazyka
C02.3	Zhubný nádor predných dvoch tretín jazyka, bliž.neurč.časť
C02.8	Zhubný nádor jazyka presahujúci viaceré oblasti
C02.9	Zhubný nádor jazyka,bližšie neurčený
C03.0	Zhubný nádor horného ďasna
C03.1	Zhubný nádor dolného ďasna
C03.9	Zhubný nádor ďasna,bližšie neurčený
C04.0	Zhubný nádor prednej časti ústnej spodiny
C04.1	Zhubný nádor bočnej časti ústnej spodiny
C04.8	Zhub.nádor ústnej spodiny presah.viaceré obl.
C04.9	Zhubný nádor ústnej spodiny,bližšie neurčený
C05.0	Zhubný nádor tvrdého podnebia
C05.1	Zhubný nádor mäkkého podnebia
C05.2	Zhubný nádor uvuly
C05.8	Zhubný nádor podnebia presahujúci viaceré oblasti
C05.9	Zhubný nádor podnebia,bližšie neurčený
C06.0	Zhubný nádor sliznice líca
C06.1	Zhubný nádor vestibulum oris
C06.2	Zhubný nádor retromolárnej časti úst
C06.8	Zhubný nádor iných a bliž.neurč.častí.úst,presah.viaceré obl.
C06.9	Zhubný nádor úst,bližšie neurčený
C07	Zhubný nádor príušnej žľazy
C08.0	Zhubný nádor submandibulárnej slinnej žľazy
C08.1	Zhubný nádor sublingválnej slinnej žľazy
C08.8	Zhubný nádor veľkých slinných žliaz,presah.viac.obl.
C08.9	Zhubný nádor veľkej slinnej žľazy,bližšie neurčený
C09.0	Zhubný nádor fossa tonsillaris
C09.1	Zhubný nádor podnebného oblúka(predná časť)(zadná časť)
C09.8	Zhubný nádor mandle presahujúci viaceré oblasti
C10.0	Zhubný nádor vallecula epiglottica
C10.1	Zhubný nádor prednej plochy epiglottis
C10.2	Zhubný nádor bočnej steny orofaryngu
C10.3	Zhubný nádor zadnej steny orofaryngu
C10.4	Zhubný nádor branchiálneho rázštepu
C10.8	Zhubný nádor orofaryngu presahujúci viaceré oblasti
C10.9	Zhubný nádor orofaryngu,bližšie neurčený
C11.0	Zhubný nádor hornej steny nazofaryngu
C11.1	Zhubný nádor zadnej steny nazofaryngu
C11.2	Zhubný nádor bočnej steny nazofaryngu
C11.3	Zhubný nádor prednej steny nazofaryngu
C11.8	Zhubný nádor nosohltana presah.viac.obl.
C11.9	Zhubný nádor nazofaryngu,bližšie neurčený
C12	Zhubný nádor recessus piriformis
C13.0	Zhubný nádor regio postcricoidea
C13.1	Zhubný nádor hypofaryngovej strany aryepiglotickej krkvy
C13.2	Zhubný nádor zadnej steny hypofaryngu
C13.8	Zhubný nádor hypofaryngu presah.viac. obl.
C13.9	Zhubný nádor hypofaryngu,bližšie neurčený
C14.0	Zhubný nádor faryngu,bližšie neurčený
C14.2	Zhubný nádor Waldeyerovho lymfatického okruhu
C14.8	Zhub.nádor pery,ústnej dutiny a hltana presah.viac.obl.
C15.0	Zhubný nádor krčnej časti pažeráka
C15.1	Zhubný nádor hrudníkovej časti pažeráka
C15.2	Zhubný nádor brušnej časti pažeráka
C15.3	Zhubný nádor hornej tretiny pažeráka
C15.4	Zhubný nádor strednej tretiny pažeráka
C15.5	Zhubný nádor dolnej tretiny pažeráka
C15.8	Zhubný nádor pažeráka presahujúci viaceré oblasti
C15.9	Zhubný nádor pažeráka,bližšie neurčený
C16.0	Zhubný nádor kardie
C16.1	Zhubný nádor fundu žalúdka
C16.2	Zhubný nádor tela žalúdka
C16.3	Zhubný nádor antra pyloru
C16.4	Zhubný nádor pyloru
C16.5	Zhub.nádor malej kurvatúry žalúdka,bliž.neurč.
C16.6	Zhub.nádor veľkej kurvatúry žalúdka,bliž.neurč.
C16.8	Zhubný nádor žalúdka presahujúci viaceré oblasti
C16.9	Zhubný nádor žalúdka,bližšie neurčený
C17.0	Zhubný nádor dvanástnika
C17.1	Zhubný nádor jejúna
C17.2	Zhubný nádor ilea
C17.3	Zhubný nádor Meckelovho divertikula
C17.8	Zhubný nádor tenkého čreva presah.viac.obl.
C17.9	Zhubný nádor tenkého čreva,bližšie neurčený
C18.0	Zhubný nádor slepého čreva
C18.1	Zhubný nádor červovitého prívesku slepého čreva
C18.2	Zhubný nádor vzostupnej časti hrubého čreva
C18.3	Zhubný nádor pečeňového ohybu hrubého čreva
C18.4	Zhubný nádor priečnej časti hrubého čreva
C18.5	Zhubný nádor slezinového ohybu hrubého čreva
C18.6	Zhubný nádor zostupnej časti hrubého čreva
C18.7	Zhubný nádor esovitej časti hrubého čreva
C18.8	Zhubný nádor hrubého čreva presah.viac.obl.
C18.9	Zhubný nádor hrubého čreva,bližšie neurčený
C19	Zhubný nádor rektosigmoidového spojenia hrubého čreva
C20	Zhubný nádor konečníka
C21.0	Zhubný nádor anusu,bližšie neurčený
C21.1	Zhubný nádor análneho kanála
C21.2	Zhubný nádor kloakovej oblasti
C21.8	Zhubný nádor rekta,anusu a análneho kanála presah.viac.obl.
C22.0	Hepatocelulárny karcinóm
C22.1	Karcinóm vnútropečeňových žlčových ciest
C22.2	Hepatoblastóm
C22.3	Angiosarkóm pečene
C22.4	Iný sarkóm pečene
C22.7	Iný karcinóm pečene,bližšie určený
C22.9	Zhubný nádor pečene,bližšie neurčený
C23	Zhubný nádor žlčníka
C24.0	Zhubný nádor mimopečeňových žlčových ciest

C24.1	Zhubný nádor ampulla Vateri
C24.8	Zhubný nádor žlčových ciest presah.viac.obl.
C24.9	Zhubný nádor žlčových ciest,bližšie neurčený
C25.0	Zhubný nádor hlavy podžalúdkovej žľazy
C25.1	Zhubný nádor tela podžalúdkovej žľazy
C25.2	Zhubný nádor chvosta podžalúdkovej žľazy
C25.3	Zhubný nádor vývodu podžalúdkovej žľazy
C25.4	Zhubný nádor endokrinnej časti podžalúdkovej žľazy
C25.7	Zhubný nádor iných častí podžalúdkovej žľazy
C25.8	Zhubný nádor podžalúdkovej žľazy presah.viac.obl.
C25.9	Zhubný nádor podžalúdkovej žľazy,bližšie neurčený
C26.0	Zhubný nádor bliž.neurč.časti črevného traktu
C26.1	Zhubný nádor sleziny
C26.8	Zhubný nádor tráviacej sústavy presah.viac.obl.
C26.9	Zhubný nádor na nepresne určenom mieste tráviacej súst.
C30.0	Zhubný nádor nosovej dutiny
C30.1	Zhubný nádor stredného ucha
C31.0	Zhubný nádor čeľustnej dutiny
C31.1	Zhubný nádor čuchovej dutiny
C31.2	Zhubný nádor čelovej dutiny
C31.3	Zhubný nádor dutiny klinovej kosti
C31.8	Zhubný nádor prinosovej dutiny presah.viac.obl.
C31.9	Zhubný nádor bližšie neurčenej prinosovej dutiny
C32.0	Zhubný nádor glottis
C32.1	Zhubný nádor supraglottis
C32.2	Zhubný nádor subglottis
C32.3	Zhubný nádor hrtanovej chrupky
C32.8	Zhubný nádor hrtana presahujúci viaceré oblasti
C32.9	Zhubný nádor hrtana, bližšie neurčený
C33	Zhubný nádor priedušnice
C34.0	Zhubný nádor hlavnej priedušky
C34.1	Zhubný nádor priedušky alebo pľúc v hornom laloku
C34.2	Zhubný nádor priedušky alebo pľúc v strednom laloku
C34.3	Zhubný nádor priedušky alebo pľúc v dolnom laloku
C34.8	Zhubný nádor priedušky alebo pľúc,presah.viac.obl.
C34.9	Zhubný nádor priedušky alebo pľúc,bližšie neurčený
C37	Zhubný nádor týmusu
C38.0	Zhubný nádor srdca
C38.1	Zhubný nádor predného mediastína
C38.2	Zhubný nádor zadného mediastína
C38.3	Zhubný nádor bližšie neurčenej časti mediastína
C38.4	Zhubný nádor pohrudnice
C38.8	Zhubný nádor srdca,mediastína a pohrudnice presah.viac.obl.
C39.0	Zhubný nádor bliž.neurč.časti horných dýchacích ciest
C39.8	Zhubný nádor dých.a vnútrohrud.orgánov presah.viac.obl.
C39.9	Zhubný nádor na nepres.urč.miestach dýchacej sústavy
C40.0	Zhubný nádor kosti a kĺb.chrupky lopatky a dlhých kostí HK
C40.1	Zhubný nádor kosti a kĺbovej chrupky krátkych kostí HK
C40.2	Zhubný nádor kosti a kĺbovej chrupky dlhých kostí DK
C40.3	Zhubný nádor kosti a kĺbovej chrupky krátkych kostí DK
C40.8	Zhubný nádor kosti a kĺb.chrupky končatín,presah.viac.obl.
C40.9	Zhubný nádor kosti a kĺbovej chrupky končatiny,bliž.neurč.
C41.1	Zhubný nádor kosti a kĺbovej chrupky dolnej čeľuste(sánky)
C41.2	Zhubný nádor kosti a kĺbovej chrupky chrbtice
C41.30	Zhubný nádor kosti a kĺbovej chrupky rebra
C41.31	Zhubný nádor kosti a kĺbovej chrupky hrudnej kosti
C41.32	Zhubný nádor kosti a kĺbovej chrupky kľúčnej kosti
C41.4	Zhubný nádor kosti a kĺbovej chrupky panvovej kosti
C41.8	Zhubný nádor kosti a kĺbovej chrupky presah.viac.obl.
C41.9	Zhubný nádor kosti a kĺbovej chrupky,bliž.neurč.
C43.0	Malígny melanóm pery
C43.1	Malígny melanóm mihalnice vrátane očného kútika
C43.2	Malígny melanóm ucha a vonkajšieho zvukovodu
C43.3	Malígny melanóm inej a bliž.neurč.časti tváre
C43.4	Malígny melanóm vlasatej časti hlavy a krku
C43.5	Malígny melanóm trupu
C43.6	Malígny melanóm hornej končatiny vrátane pleca
C43.7	Malígny melanóm dolnej končatiny vrátane bedra
C43.8	Malígny melanóm presahujúci viaceré oblasti
C43.9	Malígny melanóm kože,bližšie neurčený
C44.0	Iný zhubný nádor kože pery
C44.1	Iný zhubný nádor kože mihlanice vrátane očného kútika
C44.2	Iný zhubný nádor kože ucha a vonkajšieho zvukovodu
C44.3	Iný zhubný nádor kože iných.a bliž.neurč.častí tváre
C44.4	Iný zhubný nádor kože vlasatej časti hlavy a krku
C44.5	Iný zhubný nádor kože trupu
C44.6	Zhubný nádor kože hornej končatiny vrátane pleca
C44.7	Zhubný nádor kože dolnej končatiny vrátane bedra
C44.8	Zhubný nádor kože presahujúci viaceré oblasti
C44.9	Zhubný nádor kože,bližšie neurčený
C45.0	Mezotelióm pohrudnice
C45.1	Mezotelióm pobrušnice
C45.2	Mezotelióm osrdcovníka
C45.7	Mezotelióm na inom mieste
C45.9	Mezotelióm,bližšie neurčený
C47.0	Zhubný nádor periférnych nervov hlavy,tváre a krku
C47.1	Zhubný nádor periférnych nervov HK vrátane pleca
C47.2	Zhubný nádor periférnych nervov DK vrátane bedra
C47.3	Zhubný nádor periférnych nervov hrudníka
C47.4	Zhubný nádor periférnych nervov brucha
C47.5	Zhubný nádor periférnych nervov panvy
C47.6	Zhubný nádor periférnych nervov trupu,bliž.neurč.
C47.8	Zhub.nádor perifér.nerv. a autonóm.nerv.súst.presah.viac.obl.
C47.9	Zhubný nádor perifér.nervov a autonóm.nerv.súst.,bliž.neurč.
C48.0	Zhubný nádor retroperitonea
C48.1	Zhubný nádor pobrušnice,bližšie určenej časti
C48.2	Zhubný nádor pobrušnice,bližšie neurčenej časti
C48.8	Zhubný nádor retroperitonea a pobrušnice presah.viac.obl.
C49.0	Zhubný nádor spojivového a mäkk.tkaniva hlavy,tváre a krku
C49.1	Zhubný nádor spojivového a mäkk.tkaniva HK vrátane pleca
C49.2	Zhubný nádor spojivového a mäkk.tkaniva DK vrátane bedra
C49.3	Zhubný nádor spojivového a mäkkého tkaniva hrudníka
C49.4	Zhubný nádor spojivového a mäkkého tkaniva brucha
C49.5	Zhubný nádor spojivového a mäkkého tkaniva malej panvy
C49.6	Zhubný nádor spojivového a mäkkého tkaniva trupu,bliž.neurč.
C49.8	Zhub.nádor spojiv.a mäk.tkan.,presah.viac.obl.
C49.9	Zhub.nádor spojiv.a mäk.tkan.,b.n.
C50.0	Zhubný nádor prsníkovej bradavky a dvorčeka
C50.1	Zhubný nádor strednej časti prsníka
C50.2	Zhubný nádor horného vnútorného kvadrantu prsníka
C50.3	Zhubný nádor dolného vnútorného kvadrantu prsníka
C50.4	Zhubný nádor horného vonkajšieho kvadrantu prsníka
C50.5	Zhubný nádor dolného vonkajšieho kvadrantu prsníka
C50.6	Zhubný nádor axilárnej časti prsníka
C50.8	Zhubný nádor prsníka presahujúci viaceré oblasti
C50.9	Zhubný nádor prsníka,bližšie neurčený
C51.0	Zhubný nádor veľkého pysku
C51.1	Zhubný nádor malého pysku
C51.2	Zhubný nádor klitorisu
C51.8	Zhubný nádor vulvy presahujúci viaceré oblasti
C51.9	Zhubný nádor vulvy,bližšie neurčený
C52	Zhubný nádor pošvy
C53.0	Zhubný nádor endocervixu maternice
C53.1	Zhubný nádor exocervixu maternice
C53.8	Zhubný nádor krčka maternice presah.viac.obl.
C53.9	Zhubný nádor krčka maternice,bližšie neurčený
C54.0	Zhubný nádor istmu maternice
C54.1	Zhubný nádor endometria
C54.2	Zhubný nádor myometria
C54.3	Zhubný nádor dna maternice
C54.8	Zhub.nádor tela maternice presah.viac.obl.
C54.9	Zhubný nádor tela maternice,bližšie neurčený
C55	Zhubný nádor bližšie neurčenej časti maternice
C56	Zhubný nádor vaječníka
C57.0	Zhubný nádor vajíčkovodu
C57.1	Zhubný nádor širokého väzu maternice
C57.2	Zhubný nádor oblého väzu maternice
C57.3	Zhubný nádor parametria
C57.4	Zhubný nádor adnexov maternice,bližšie neurčený
C57.7	Zhubný nádor iných ženských pohlavných orgánov,bliž.urč.

C57.8	Zhubný nádor ženských.pohlavných orgánov,presah.viac.obl.
C57.9	Zhubný nádor ženského pohlavného orgánu,bliž.neurč.
C60.0	Zhubný nádor predkožky penisu
C60.1	Zhubný nádor žaluďa penisu
C60.2	Zhubný nádor tela penisu
C60.8	Zhubný nádor penisu presahujúci viaceré oblasti
C60.9	Zhubný nádor penisu,bližšie neurčený
C62.0	Zhubný nádor nezostúpeného semenníka
C62.1	Zhubný nádor zostúpeného semenníka
C62.9	Zhubný nádor semenníka,bližšie neurčený
C63.0	Zhubný nádor nadsemenníka
C63.1	Zhubný nádor semenného povrazca
C63.2	Zhubný nádor mieška
C63.7	Zhubný nádor iných mužských pohlavných orgánov,bliž.urč.
C63.8	Zhubný nádor mužských pohlavných orgánov presah.viac.obl.
C63.9	Zhubný nádor mužského pohlavného orgánu,bliž.neurč.
C64	Zhubný nádor obličky okrem obličkovej panvičky
C65	Zhubný nádor obličkovej panvičky
C66	Zhubný nádor močovodu
C67.0	Zhubný nádor trigonum močového mechúra
C67.1	Zhubný nádor klenby močového mechúra
C67.2	Zhubný nádor bočnej steny močového mechúra
C67.3	Zhubný nádor prednej steny močového mechúra
C67.4	Zhubný nádor zadnej steny močového mechúra
C67.5	Zhubný nádor krčka močového mechúra
C67.6	Zhubný nádor ústia močovodu
C67.7	Zhubný nádor urachu
C67.8	Zhubný nádor močového mechúra,presah.viac.obl.
C67.9	Zhubný nádor močového mechúra,bližšie neurčený
C68.0	Zhubný nádor močovej rúry
C68.1	Zhubný nádor parauretrálnej žľazy
C68.8	Zhubný nádor močových orgánov presah.viac.obl.
C68.9	Zhubný nádor bližšie neurčených močových orgánov
C69.0	Zhubný nádor spojovky
C69.1	Zhubný nádor rohovky
C69.2	Zhubný nádor sietnice
C69.3	Zhubný nádor cievovky
C69.4	Zhubný nádor vráskovca
C69.5	Zhubný nádor slznej žľazy a nosovoslzného kanála
C69.6	Zhubný nádor očnice
C69.8	Zhub.nádor oka a očných adnexov presah.viac.obl.
C69.9	Zhubný nádor oka,bližšie neurčený
C70.0	Zhubný nádor mozgovomiechových obalov: mozog
C70.1	Zhubný nádor mozgovomiechových obalov: miecha
C70.9	Zhubný nádor mozgovomoechových obalov,bližšie neurčený
C71.0	Zhubný nádor mozgu okrem lalokov a komôr
C71.1	Zhubný nádor čelového laloka mozgu
C71.2	Zhubný nádor spánkového laloka mozgu
C71.3	Zhubný nádor temenného laloka mozgu
C71.4	Zhubný nádor záhlavového laloka mozgu
C71.5	Zhubný nádor mozgovej komory mozgu
C71.6	Zhubný nádor mozočka
C71.7	Zhubný nádor mozgového kmeňa
C71.8	Zhubný nádor mozgu presahujúci viaceré oblasti
C71.9	Zhubný nádor mozgu, bližšie neurčený
C72.0	Zhubný nádor miechy
C72.1	Zhubný nádor cauda equina
C72.2	Zhubný nádor čuchového nervu[nn.olfactorii]
C72.3	Zhubný nádor zrakového nervu[n.opticus]
C72.4	Zhubný nádor sluchového nervu
C72.5	Zhubný nádor iných a bliž.neurč.hlavovových nervov
C72.8	Zhubný nádor,lézia presahujúca mozog a iné časti CNS
C72.9	Zhubný nádor centrálnej nervovej sústavy,bližšie neurčený
C73	Zhubný nádor štítnej žľazy
C74.0	Zhubný nádor kôry nadobličky
C74.1	Zhubný nádor drene nadobličky
C74.9	Zhubný nádor nadobličky,bližšie neurčený
C75.0	Zhubný nádor prištítnej žľazy
C75.1	Zhubný nádor podmozgovej žľazy
C75.2	Zhubný nádor kraniofaryngového vývodu
C75.3	Zhubný nádor epifýzy
C75.4	Zhubný nádor glomus caroticum
C75.5	Zhubný nádor glomus aorticum a iných paraganglií
C75.8	Zhubný nádor s postih.viacerých žliaz,bliž.neurč.
C75.9	Zhubný nádor žliaz s vnútorným vylučovaním,bliž.neurč.
C76.0	Zhubný nádor na i.a nepres.urč.miestach hlavy,tváre a krku
C76.1	Zhubný nádor na iných a nepres.urč.miestach hrudníka
C76.2	Zhubný nádor na iných a nepres.urč.miestach brucha
C76.3	Zhubný nádor na iných a nepres.urč.miestach panvy
C76.4	Zhubný nádor na iných a nepres.urč.miestach HK
C76.5	Zhubný nádor na iných a nepres.urč.miestach DK
C76.7	Zhubný nádor na iných a nepresne určených miestach
C76.8	Zhubný nádor na iných a nepres.urč.miestach,presah.viac.obl.
C77.0	Sekundár.a bliž.neu.zhub.nádor lymf.uzliny hlavy,tváre a krku
C77.1	Sekundárny a bliž.neu.zhub.nádor vnútrohrud.lymf.uzliny
C77.2	Sekundárny a bliž.neu.zhub.nádor vnútrobruš.lymf.uzliny
C77.3	Sekundárny a bliž.neu.zhub.nádor lymf.uzliny pazuchy a HK
C77.4	Sekundárny a bliž.neu.zhub.nádor lymf.uzliny slabiny a DK
C77.5	Sekundárny a bliž.neu.zhub.nádor vnútropanv.lymf.uzliny
C77.8	Sekundárny a bliž.neu.zhub.nádor lymf.uzliny viac.obl.
C77.9	Sekundárny a bliž.neu.zhub.nádor bliž.neurč.lymf.uzlín
C78.0	Sekundárny zhubný nádor pľúc
C78.1	Sekundárny zhubný nádor mediastína
C78.2	Sekundárny zhubný nádor pohrudnice
C78.3	Sekundárny zhubný nádor iných a bliž.neurč.dýchacích orgánov
C78.4	Sekundárny zhubný nádor tenkého čreva
C78.5	Sekundárny zhubný nádor hrubého čreva a konečníka
C78.6	Sekundárny zhubný nádor retroperitonea a pobrušnice
C78.7	Sekundárny zhubný nádor pečene a vnútropečeň.žlčovodov
C78.8	Sekundárny zhubný nádor i.a bliž.neurč.tráviacich orgánov
C79.0	Sekundárny zhubný nádor obličky a obličkovej panvičky
C79.1	Sekundárny zhubný nádor moč.mechúra a i.a b.neurč.moč.org.
C79.2	Sekundárny zhubný nádor kože
C79.3	Sekundárny zhubný nádor mozgu a mozgových plien
C79.4	Sekundárny zhubný nádor i.a bliž.neu.častí nervov.súst.
C79.5	Sekundárny zhubný nádor kosti a kostnej drene
C79.6	Sekundárny zhubný nádor vaječníka
C79.7	Sekundárny zhubný nádor nadobličky
C79.81	Sekundárny zhubný nádor prsníka
C79.82	Sekundárny zhubný nádor pohlavných orgánov
C79.83	Sekundárny zhubný nádor perikardu
C79.84	Iné sekundárne zhubné nádory srdca
C79.88	Sekundárny zhubný nádor na iných bliž.urč.miestach
C81.0	Nodulárny Hodgkinov lymfóm s prevahou lymfocytov
C81.1	Klasický Hodgkinov lymfóm s nodulárnou sklerózou
C81.2	Klasický Hodgkinov lymfóm so zmiešanou celularitou
C81.3	Klasický Hodgkinov lymfóm chudobný na lymfocyty
C81.4	Klasický Hodgkinov lymfóm bohatý na lymfocyty
C81.7	Iný klasický Hodgkinov lymfóm
C81.9	Hodgkinov lymfóm,bližšie neurčený
C82.0	Folikulový lymfóm,štádium I
C82.1	Folikulový lymfóm,štádium II
C82.2	Folikulový lymfóm,štádium III,bližšie neurčený
C82.3	Folikulový lymfóm,štádium IIIa
C82.4	Folikulový lymfóm,štádium IIIb
C82.5	Difúzny lymfóm folikulového centra
C82.6	Kožný lymfóm folikulového centra
C82.7	Iný typ folikulového lymfómu
C82.9	Folikulový lymfóm,bližšie neurčený
C83.0	Malobunkový lymfóm z B-buniek
C83.1	Lymfóm z plášťových buniek
C83.3	Difúzny veľkobunkový lymfóm z B-buniek
C83.5	Lymfoblastový lymfóm
C83.7	Burkittov lymfóm
C83.8	Iný nefolikulový lymfóm
C83.9	Nefolikulový lymfóm,bližšie neurčený
C84.0	Mycosis fungoides
C84.1	Sézaryho choroba
C84.4	Periférny lymfóm z T-buniek,nezatriedený
C84.5	Iný lymfóm zo zrelých T/NK-buniek

C84.6	Anaplastický veľkobunkový lymfóm,ALK-pozitívny
C84.7	Anaplastický veľkobunkový lymfóm,ALK-negatívny
C84.8	Kožný lymfóm z T-buniek,bližšie neurčený
C84.9	Lymfóm zo zrelých T/NK-buniek,bližšie neurčený
C85.1	Lymfóm z B-buniek,bližšie neurčený
C85.2	Mediastinálny (týmusový) veľkobunkový lymfóm z B-buniek
C85.7	Iný bližšie určený typ non-Hodgkinovho lymfómu
C85.9	Non-Hodgkinov lymfóm,bližšie neurčený
C86.0	Extranodálny lymfóm z NK/T- buniek,nosový typ
C86.1	Hepatosplenický lymfóm z T-buniek
C86.2	Enteropatický (intestinálny) lymfóm z T-buniek
C86.3	Podkožný panikulitíde podobný lymfóm z T-buniek
C86.4	Blastový lymfóm z NK-buniek
C86.5	Angioimunoblastový lymfóm z T-buniek
C86.6	Primárna kožná CD30-pozitívna lymfoprolif.chor.z T-buniek
C88.00	Waldenströmova makroglobulinémia,bez komplet.remisie
C88.01	Waldenströmova makroglobulinémia,v komplet.remisie
C88.20	Iná choroba ťažkých reťazcov,bez komplet.rem.
C88.21	Iná choroba ťažkých reťazcov,v kompletnej remisii
C88.30	Imunoproliferatívna choroba tenkého čreva,bez komplet.rem.
C88.31	Imunoproliferatívna choroba tenkého čreva,v komplet.remisii
C88.40	Extranod.lymf.z B-bun.marginál.zóny lymf.tka.sliz.bez kompl.r.
C88.41	Extranod.lymf.z B-bun.marginál.zóny lymf.tka.sliz.,v kompl.r.
C88.70	Iná zhubná imunoproliferatívna choroba,bez komplet.rem.
C88.71	Iná zhubná imunoproliferatívna choroba,v komplet.rem.
C88.90	Zhubná imunoproliferatívna choroba,bliž.neurč.,bez kompl.rem.
C88.91	Zhubná imunoproliferatívna choroba,bliž.neurč.,v kompl.rem.
C90.00	Mnohopočetný myelóm,bez kompletnej remisie
C90.01	Mnohopočetný myelóm,v kompletnej remisii
C90.10	Plazmocytová leukémia,bez kompletnej remisie
C90.11	Plazmocytová leukémia,v kompletnej remisii
C90.20	Extramedulárny plazmocytóm,bez kompletnej remisie
C90.21	Extramedulárny plazmocytóm,v kompletnej remisii
C90.30	Solitárny plazmocytóm,bez kompletnej remisie
C90.31	Solitárny plazmocytóm,v kompletnej remisii
C91.00	Akútna lymfoblastová leukémia,bez komplet.remisie
C91.01	Akútna lymfoblastová leukémia,v komplet.remisii
C91.10	Chronická lymfatická leukémia,bez komplet remisie
C91.11	Chronická lymfatická leukémia,v kompletnej remisii
C91.30	Prolymfocytová leukémia z B-buniek,bez komplet.remisie
C91.31	Prolymfocytová leukémia z B-buniek,v komplet.remisii
C91.40	Vlasatobunková leukémia,bez kompletnej remisie
C91.41	Vlasatobunková leukémia,v kompletnej remisii
C91.50	Leukém./lymf.z dos.T-buniek spoj.s infek.HTLV-1,b.kompl.rem.
C91.51	Leukém./lymf.z dos.T-buniek spoj.s infek.HTLV-1,v kompl.rem.
C91.60	Prolymfocytová leukémia z T-buniek,bez kompl.rem.
C91.61	Prolymfocytová leukémia z T-buniek,v komplet.rem.
C91.70	Iná lymfatická leukémia,bez kompletnej remisie
C91.71	Iná lymfatická leukémia,v kompletnej remisii
C91.80	Leukémia zo zrelých B-buniek Burkittovho typu,bez kompl.rem.
C91.81	Leukémia zo zrelých B-buniek Burkittovho typu,v kompl.rem.
C91.90	Lymfatická leukémia,bliž.neurč.,bez kompl.rem.
C91.91	Lymfatická leukémia,bliž.neurč.,v kompl.rem.
C92.00	Akútna myeloblastová leukémia (AML),bez kompl.rem.
C92.01	Akútna myeloblastová leukémia (AML),v kompl.rem.
C92.10	Chronická myeloická leukémia BCR/ABL-pozit.,b.komplet.rem.
C92.11	Chronická myeloická leukémia BCR/ABL-pozit.,v komplet.rem.
C92.20	Atypická chron.myeloická leuk.,BCR/ABL-neg.,b.komplet.rem.
C92.21	Atypická chron.myeloická leuk. BCR/ABL-neg.,v komplet.rem.
C92.30	Myelosarkóm,bez kompletnej remisie
C92.31	Myelosarkóm,v kompletnej remisii
C92.40	Akútna promyelocytová leukémia,bez komplet.rem.
C92.41	Akútna promyelocytová leukémia,v komplet.rem.
C92.50	Akútna myelomonocytová leukémia,b.komplet.rem.
C92.51	Akútna myelomonocytová leukémia,v komplet.rem.
C92.60	Akútna myeloická leukémia s 11q23 abnormal.,bez komplet.rem.
C92.61	Akútna myeloická leukémia s 11q23 abnormal.,v komplet.rem.
C92.70	Iná myeloická leukémia,bez kompletnej remisie
C92.71	Iná myeloická leukémia,v kompletnej remisii
C92.80	Akútna myeloická leukém.s multilineár.dyspl.,bez komplet.rem.
C92.81	Akútna myeloická leukém.s multilineár.dyspl.,v komplet.rem.
C92.90	Myeloická leukémia bliž.neurč.,bez kompl.remisie
C92.91	Myeloická leukémia bliž.neurč.,v kompl.remisii
C93.00	Akút.monoblastová/monocytová leukémia,bez komplet.remisie
C93.01	Akút.monoblastová/monocytová leukémia,v komplet.rem.
C93.10	Chronická myelomonocytová leukémia bez.komplet.remisie
C93.11	Chronická myelomonocytová leukémia,v komplet.rem.
C93.30	Juvenilná myelomonocytová leukémia,bez komplet.rem.
C93.31	Juvenilná myelomonocytová leukémia,v komplet.rem.
C93.70	Iná monocytová leukémia,bez kompletnej remisie
C93.71	Iná monocytová leukémia,v kompletnej remisii
C93.90	Monocytová leukémia,bliž.neurč.,bez kompl.rem.
C93.91	Monocytová leukémia,bliž.neurč.,v kompl.rem.
C94.00	Akútna erytroleukémia,bez kompletnej remisie
C94.01	Akútna erytroleukémia,v kompletnej remisii
C94.20	Akútna megakaryoblastová leukémia,bez komplet.rem.
C94.21	Akútna megakaryoblastová leukémia,v komplet.rem.
C94.30	Mastocytová leukémia,bez kompletnej remisie
C94.31	Mastocytová leukémia,v kompletnej remisii
C94.40	Akút.panmyelóza s myelofibrózou,bez komplet.rem.
C94.41	Akút.panmyelóza s myelofibrózou,v komplet.rem.
C94.60	Myelodyspl.a myeloprolif.choroba.,bez komplet.rem.,i.n.
C94.61	Myelodyspl.a myeloprolif.choroba.,v komplet.rem.,inde.nezat.
C94.70	Iná bližšie určená leukémia,bez kompletnej remisie
C94.71	Iná bližšie určená leukémia,v kompletnej remisii
C95.00	Akútna leukémia bliž.neurč.bunkového typu,bez komplet.rem.
C95.01	Akútna leukémia bliž.neurč.bunkového typu,v komplet.rem.
C95.70	Iná leukémia bliž.neurč.bunkového typu,bez komplet.rem.
C95.71	Iná leukémia bliž.neurč.bunkového typu,v komplet.rem.
C95.90	Leukémia,bližšie neurčená,bez kompletnej remisie
C95.91	Leukémia,bližšie neurčená,v kompletnej remisii
C96.0	Multifokálna a multisyst.histiocytóza z Langerhansových bun.
C96.2	Zhubný mastocytový nádor
C96.4	Sarkóm z dendritických buniek (akcesórnych buniek)
C96.7	Iný bliž.ur.zhub.nád.lymf.,hematopoetic.a príbuz.tkan.
C96.8	Histiocytový sarkóm
C96.9	Zhubný nádor lymf.,hematopoetického a príbuz.tkan.,bliž.n.
C97	Zhubné nádory s primárnym výskytom na roz.m.
D10.0	Nezhubný nádor pery
D10.1	Nezhubný nádor jazyka
D10.2	Nezhubný nádor spodiny úst
D10.3	Nezhubný nádor inej a bližšie neurčenej časti úst
D10.5	Nezhubný nádor inej časti orofaryngu
D10.6	Nezhubný nádor nazofaryngu
D10.7	Nezhubný nádor hypofaryngu
D10.9	Nezhubný nádor faryngu,bližšie neurčený
D11.0	Nezhubný nádor príušnej žľazy
D11.7	Nezhubný nádor inej veľkej slinnej žľazy
D11.9	Nezhubný nádor bliž.neurč.veľkej slinnej žľazy
D12.0	Nezhubný nádor slepého čreva
D12.1	Nezhubný nádor červovitého prívesku slepého čreva
D12.2	Nezhubný nádor vzostupnej časti hrubého čreva
D12.3	Nezhubný nádor priečnej časti hrubého čreva
D12.4	Nezhubný nádor zostupnej časti hrubého čreva
D12.5	Nezhubný nádor esovitej časti hrubého čreva
D12.6	Nezhubný nádor hrubého čreva,bližšie neurčený
D12.7	Nezhubný nádor rektosigmoidového spojenia
D12.8	Nezhubný nádor konečníka
D12.9	Nezhubný nádor anusu a análneho kanála
D13.0	Nezhubný nádor pažeráka
D13.1	Nezhubný nádor žalúdka
D13.2	Nezhubný nádor dvanástnika
D13.3	Nezhubný nádor iných a bliž.neurč.častí tenkého čreva
D13.4	Nezhubný nádor pečene
D13.5	Nezhubný nádor extrahepatálnych žlčových ciest
D13.6	Nezhubný nádor podžalúdkovej žľazy
D13.7	Nezhubný nádor endokrinného pankreasu
D13.9	Nezhubný nádor na neurčenom mieste tráviacej súst.
D14.0	Nezhubný nádor stred.ucha,nos.dutiny a prinos.dutín
D14.1	Nezhubný nádor hrtana

D14.2	Nezhubný nádor priedušnice
D14.3	Nezhubný nádor priedušky a pľúc
D14.4	Nezhubný nádor dýchacej sústavy,bližšie neurčený
D15.0	Nezhubný nádor týmusu
D15.1	Nezhubný nádor srdca
D15.2	Nezhubný nádor mediastina
D15.7	Nezhubný nádor iných určených vnútrohrud.org.
D15.9	Nezhubný nádor vnútrohrud.orgánov, bliž.neurč.
D16.0	Nezhub.nádor lopatky a dlhých kostí HK
D16.1	Nezhubný nádor krátkych kostí HK
D16.2	Nezhubný nádor dlhých kostí DK
D16.3	Nezhubný nádor krátkych kostí DK
D16.41	Nezhubný nádor kosti a kĺb.chrupky,kraniofaciálna obl.
D16.42	Nezhubný nádor kosti a kĺb.chrupky,maxilofaciálna obl.
D16.5	Nezhubný nádor kostí dolnej čeľuste
D16.6	Nezhubný nádor chrbtice
D16.70	Nezhubný nádor kosti a kĺbovej chrupky rebier
D16.71	Nezhubný nádor kosti a kĺbovej chrupky hrudnej kosti
D16.72	Nezhubný nádor kosti a kĺbovej chrupky kľúčnej kosti
D16.8	Nezhubný nádor panv.kostí,kríž.kosti a kostrče
D16.9	Nezhubný nádor kosti a kĺbovej chrupky,bliž,neurč.
D18.00	Hemangióm bez bližšieho určenia miesta
D18.10	Lymfangióm - hygroma colli cysticum
D18.11	Lymfangióm axily
D18.12	Lymfangióm ingvíny
D18.13	Lymfangióm retroperitonea
D18.18	Lymfangióm na inom mieste
D18.19	Lymfangióm bez bližšieho určenia miesta
D19.0	Nezhubný nádor mezotelového tkaniva pohrudnice
D19.1	Nezhubný nádor mezotelového tkaniva pobrušnice
D19.7	Nezhubný nádor mezotelového tkaniva na inom mieste
D19.9	Nezhubný nádor mezotelového tkaniva,bliž.neurč.
D20.0	Nezhubný nádor retroperitonea
D20.1	Nezhubný nádor pobrušnice
D21.0	Nezhubný nádor spojiv.a iného mäkk.tkan.hlavy,tváre a krku
D21.1	Nezhubný nádor spojiv.a iného mäkk.tkan.HK vrátane pleca
D21.2	Nezhubný nádor spojiv.a iného mäkk.tkan.DK vrátane bedra
D21.3	Nezhubný nádor spojiv.a iného mäkk.tkaniva hrudníka
D21.4	Nezhubný nádor spojiv.a iného mäkk.tkaniva brucha
D21.5	Nezhubný nádor spojiv.a iného mäkk.tkaniva panvy
D21.6	Nezhubný nádor spojiv.a iného mäkk.tkaniva trupu,bliž.neurč.
D21.9	Nezhubný nádor spojiv.a iného mäkk.tkaniva,bliž.neurč.
D24	Nezhubný nádor prsníka
D25.0	Submukózny leiomyóm maternice
D25.1	Intramurálny leiomyóm maternice
D25.2	Subserózny leiomyóm maternice
D25.9	Leiomyóm maternice,bližšie neurčený
D26.0	Iný nezhubný nádor krčka maternice
D26.1	Iný nezhubný nádor tela maternice
D26.9	Iný nezhubný nádor maternice,bližšie neurčený
D27	Nezhubný nádor vaječníka
D28.0	Nezhubný nádor vulvy
D28.1	Nezhubný nádor pošvy
D28.2	Nezhubný nádor vajíčkovodov a väzov maternice
D28.7	Nezhubný nádor iných bliž.urč.ženských pohlav.org.
D28.9	Nezhubný nádor bliž.neurč.ženských pohlav.org.
D29.0	Nezhubný nádor penisu
D29.1	Nezhubný nádor prostaty
D29.2	Nezhubný nádor semenníka
D29.3	Nezhubný nádor nadsemenníka
D29.4	Nezhubný nádor mieška (skróta)
D29.7	Nezhubný nádor iných mužských pohlavných orgánov
D29.9	Nezhubný nádor bliž.neurč.mužských pohlav.org.
D30.0	Nezhubný nádor obličky
D30.1	Nezhubný nádor obličkovej panvičky
D30.2	Nezhubný nádor močovodu
D30.3	Nezhubný nádor močového mechúra
D30.4	Nezhubný nádor močovej rúry
D30.7	Nezhubný nádor iných močových orgánov
D30.9	Nezhubný nádor močového orgánu,bližšie neurčeného
D31.0	Nezhubný nádor spojovky
D31.1	Nezhubný nádor rohovky
D31.2	Nezhubný nádor sietnice
D31.3	Nezhubný nádor cievovky
D31.4	Nezhubný nádor vráskovca
D31.5	Nezhubný nádor slznej žľazy a nosovoslzného kanála
D31.6	Nezhubný nádor očnice,bližšie neurčený
D31.9	Nezhubný nádor oka,bližšie neurčený
D32.0	Nezhubný nádor mozgovomiechových obalov: mozog
D32.1	Nezhubný nádor mozgovomiechových obalov: miecha
D32.9	Nezhubný nádor mozgovomiechových plien,bliž.neurč.
D33.0	Nezhubný nádor mozgu: supratentoriálne
D33.1	Nezhubný nádor mozgu: infratentóriálne
D33.2	Nezhubný nádor mozgu,bližšie neurčený
D33.3	Nezhubný nádor hlavových nervov
D33.4	Nezhubný nádor miechy
D33.7	Nezhubný nádor iných,bliž.urč.častí CNS
D33.9	Nezhubný nádor CNS,bližšie neurčený
D34	Nezhubný nádor štítnej žľazy
D35.0	Nezhubný nádor nadobličky
D35.1	Nezhubný nádor prištítnej žľazy
D35.2	Nezhubný nádor podmozgovej žľazy
D35.3	Nezhubný nádor kraniofaryngového vývodu
D35.4	Nezhubný nádor epifýzy
D35.5	Nezhubný nádor glomus caroticum
D35.6	Nezhubný nádor glomus aorticum a iných paraganglií
D35.7	Nezhubný nádor iných,bliž.urč.žliaz s vnút.vylučovaním
D35.8	Nezhubný nádor viacerých žliaz s vnútorným vylučovaním
D35.9	Nezhubný nádor žľazy s vnút.vylučovaním,bliž.neurč.
D36.0	Nezhubný nádor lymfatických uzlín
D36.1	Nezhubný nádor periférnych nervov a autonóm.nerv.sústavy
D36.7	Nezhubný nádor na iných,bližšie určených miestach
D36.9	Nezhubný nádor bez bližšieho určenia miesta
D37.0	Nádor pery,ústnej dutiny a hltana s neurč./nezn.správ.
D37.1	Nádor s neurčitým alebo neznámym správaním: žalúdok
D37.2	Nádor s neurčitým/neznám.správaním:tenké črevo
D37.3	Nádor s neurčitým/neznám.správaním:červovitý prívesok
D37.4	Nádor s neurčitým/neznám.správaním:hrubé črevo
D37.5	Nádor s neurčitým/neznám.správaním:konečník
D37.6	Nádor s neurčitým/neznám.správaním:pečeň,žlčník,žlčové cesty
D37.70	Nádor s neurčitým/neznám.správaním:pankreas
D37.78	Nádor s neurčitým/neznám.správaním:iný trav.org.
D37.9	Nádor s neurčitým/neznám.správaním:,bliž.neurč.trav.org.
D38.0	Nádor s neurčitým/neznám.správaním:hrtan
D38.1	Nádor s neurčitým/neznám.správaním:priedušn.,prieduška,pľúca
D38.2	Nádor s neurčitým/neznám.správaním:pohrudnica
D38.3	Nádor s neurčitým/neznám.správaním:mediastínum
D38.4	Nádor s neurčitým/neznám.správaním: týmus
D38.5	Nádor s neurčitým/neznám.správaním:iný dých.org.
D38.6	Nádor s neurčitým/neznám.správaním:bliž.neurč.dých.org.
D39.0	Nádor s neurčitým/neznám.správaním:maternica
D39.1	Nádor s neurčitým/neznám.správaním:vaječník
D39.2	Nádor s neurčitým/neznám.správaním:placenta
D39.7	Nádor s neurčitým/neznám.správaním:i.žen.pohl.org.
D39.9	Nádor s neurčitým/neznám.správaním:bliž.neurč.žen.pohl.org.
D40.0	Nádor s neurčitým/neznám.správaním:predstojnica (prostata)
D40.1	Nádor s neurčitým/neznám.správaním:semenník
D40.7	Nádor s neurčitým/neznám.správaním:i.muž.pohl.org.
D40.9	Nádor s neurčitým/neznám.správaním:bliž.neurč.muž.pohl.org.
D41.0	Nádor s neurčitým/neznám.správaním:oblička
D41.1	Nádor s neurčitým/neznám.správaním:obličková panvička
D41.2	Nádor s neurčitým/neznám.správaním:močovod
D41.3	Nádor s neurčitým/neznám.správaním:močová rúra
D41.4	Nádor s neurčitým/neznám.správaním:močový mechúr
D41.7	Nádor s neurčitým/neznám.správaním:i.moč.org.
D41.9	Nádor s neurčitým/neznám.správaním:bliž.neurč.moč.org.
D42.0	Nádor s neurč./neznám.správaním:mozgovomiech.obaly:mozog
D42.1	Nádor s neurč/neznám.správaním:mozgovomiech.obaly:miecha
D42.9	Nádor s neurčitým/neznám.správaním:mozgovomiech.obaly b.n.
D43.0	NádNádor s neurč/neznám.správaním:mozog-supratentriálne

D43.1	Nádor s neurčitým/neznám.správaním:mozog - infratentoriálne
D43.2	Nádor s neurčitým/neznám.správaním:mozog,bliž.neurč.
D43.3	Nádor s neurčitým/neznám.správaním:hlavové nervy
D43.4	Nádor s neurčitým/neznám.správaním: miecha
D43.7	Nádor s neurčitým/neznám.správaním:i.časť CNS
D43.9	Nádor s neurčitým/neznám.správaním:CNS,časť bliž.neurč.
D44.0	Nádor s neurčitým/neznám.správaním:štítna žľaza
D44.1	Nádor s neurčitým/neznám.správaním:nadoblička
D44.2	Nádor s neurčitým/neznám.správaním:prištítna žľaza
D44.3	Nádor s neurčitým/neznám.správaním:podmozg.žľaza
D44.4	Nádor s neurčitým/neznám.správaním:raniofaryngový vývod
D44.5	Nádor s neurčitým/neznámym správaním:epifýza
D44.6	Nádor s neurčitým/neznám.správaním:glomus caroticum
D44.7	Nádor s neurč./neznám.správ.:glomus aorticum a i.paragangliá
D44.9	Nádor s neurčitým/neznám.správaním:bliž.n.žľaza s vnút.vyluč.
D45	Polycythaemia vera
D46.0	Refraktérna anémia bez prstencových sideroblastov,potvrd.
D46.1	Refraktérna anémia s prstencovými sideroblastmi
D46.2	Refraktérna anémia s veľkým množstvom blastov
D46.4	Refraktérna anémia,bližšie neurčená
D46.5	Refraktérna anémia s dysplaziou viacerých línií
D46.6	Myelodysplastický synd.s izolovanou chromozóm.anom.del (5q)
D46.7	Iný myelodysplastický syndróm
D46.9	Myelodysplastický syndróm,bližšie neurčený
D47.0	Histiocytový a mastocytový nádor s neurč./neznám.správ.
D47.1	Chronická myeloproliferatívna choroba
D47.2	Monoklonová gamapatia nejasného významu (MGUS)
D47.3	Esenciálna(hemoragická)trombocytémia
D47.4	Osteomyelofibróza
D47.5	Chron.eozinofilová leukémia (hypereozinofilový synd.)
D47.7	Iný bliž.urč.nádor lymf.,krvotv.a príb.tk.s neu./nez.správ.
D47.9	Nádor lymf.,krvotv.a príbuz.tk.s neu./nezn.správ.,b.n.
D48.0	Nádor s neurčitým/neznám.správ.kosť a kĺbová chrupka
D48.1	Nádor s neurčitým/neznám.správ.spojivové a i.mäkké tkanivo
D48.2	Nádor s neurčitým/neznám.správ.perif.nervy a auton.nerv.súst.
D48.3	Nádor s neurčitým/neznám.správ.retroperitoneum
D48.4	Nádor s neurčitým/neznám.správ.pobrušnica
D48.5	Nádor s neurčitým/neznám.správ.koža
D48.6	Nádor s neurčitým/neznám.správ.prsník
D48.7	Nádor s neurčitým/neznám.správ.iné bliž.urč.miesto
D48.9	Nádor s neurčitým/neznám.správ.,bliž.neurč.
D55.0	Anémia zapríč.nedost.aktiv.glukóza-6-fosfát-dehydrogenázy
D55.1	Anémia zapríč.inou poruchou metabolizmu glutatiónu
D57.0	Kosáčikovitá anémia s krízou
D59.3	Hemolyticko-uremický syndróm
D60.0	Chronická získaná čistá aplázia červených krviniek
D60.1	Prechodná získaná čistá aplázia červených krviniek
D60.8	Iná získaná čistá aplázia červených krviniek
D60.9	Získaná čistá aplázia červených krviniek,bližšie neurčená
D61.0	Vrodená aplastická anémia
D61.10	Aplastická anémia zapríčinená cytostatickou liečbou
D61.18	Iná aplastická anémia zapríčinená liekmi
D61.19	Aplastická anémia zapríčinená liekmi,bližšie neurčená
D61.2	Aplastická anémia z iných vonkajších príčin
D61.3	Idiopatická aplastická anémia
D61.8	Iná aplastická anémia,bližšie určená
D61.9	Aplastická anémia,bližšie neurčená
D64.0	Dedičná sideroblastová [sideroachrestická] anémia
D64.1	Sekundárna sideroblastová anémia zapríč.ochorením
D64.2	Sekundárna sideroblastová anémia zapríč.liekmi toxic.lát.
D64.3	Iná sideroblastová [sideroachrestická] anémia
D66	Dedičný nedostatok faktora VIII
D67	Dedičný nedostatok faktora IX
D68.0	Von Willebrandova choroba
D68.1	Dedičný nedostatok faktora XI
D68.2	Dedičný nedostatok iných koagulačných faktorov
D68.30	Stav krvácavosti zapríčinený antikoagulanciami
D68.31	Stav krvácavosti zapríč.zvýš.protilátok proti faktoru VIII
D68.32	Stav krvác.zapr.zvýš.plazma.konc.protil.proti i.fak.zráž.krvi
D68.38	Iný stav krvác.zapr.i.a b.n.protilátkami
D69.9	Stav krvácavosti,bližšie neurčený
D70.0	Vrodená agranulocytóza a neutropénia
D70.10	Agranulocytóza a neutrop.zapr.liek.s krit.f.do 4 dni
D70.11	Agranulocytóz a neutrop.zapr.liek.s krit.f.10 do 20 dní
D70.12	Agranulocytóz a neutrop.zapr.liek.s krit f.20 a viac dní
D70.13	Agranulocytóz a neutrop.zapr.liek.s krit.f.4 do7 dní
D70.14	Agranulocytóz a neutrop.zapr.liek.s krit.f.7 do10 dní
D70.18	Agranulocytóz a neutrop.zapr.liek.s i.priebehom
D70.19	Agranulocytóz a neutrop.zapr.liek.,b.n.
D70.3	Iná agranulocytóza
D70.5	Cyklická neutropénia
D70.6	Iná neutropénia
D70.7	Neutropénia,bližšie neurčená
D80.0	Dedičná hypogamaglobulinémia
D80.2	Selektívny nedostatok imunoglobulínu A [IgA]
D80.3	Selektívny nedostatok podtried imunoglobulínu G(IgG)
D80.4	Selektívny nedostatok imunoglobulínu M[IgM]
D80.5	Imunodeficit so zvýšeným imunoglobulínu M[IgM]
D81.0	Ťažký komb.imunodef.(SCID)s retikulovou dysgenézou
D81.1	Ťažký komb.imunodef.(SCID)s malým počtom T-bun.a B-buniek
D81.2	Ťažký komb.imunodef.(SCID)s malým/norm.počtom B-buniek
D81.3	Deficit adenozíndezaminázy [ADA]
D81.4	Nezelofov syndróm
D81.5	Nedostatok purínnukleozid-fosforylázy [PNP]
D81.6	Deficit hlavného komplexu histokompatibility I.triedy
D81.7	Deficit hlavného komplexu histokompatibility II.triedy
D81.8	Iný kombinovaný imunodeficit
D81.9	Kombinovaný imunodeficit,bližšie neurčený
D82.0	Wiskottov-Aldrichov syndróm
D82.1	Di Georgeov syndróm
D83.0	Bežný premen.imunodef.s prev.abnor.v počte a funkcii B-buniek
D83.1	Bežný premen.imunodeficit s prevaž.poruch.imunoreg.T-buniek
D83.2	Bežný premen.imunodeficit s autoprotil.proti B-/T-bunkám
D83.8	Iný bežný premenlivý imunodeficit
D83.9	Bežný premenlivý imunodeficit,bližšie neurčený
D89.0	Polyklonálna hypergamaglobulinémia
D89.1	Kryoglobulinémia
E00.0	Vrodený syndróm z nedostatku jódu,neurologický typ
E00.1	Vrodený syndróm z nedostatku jódu,myxedémový typ
E00.2	Vrodený syndróm z nedostatku jódu,zmiešaný typ
E00.9	Vrodený syndróm z nedostatku jódu,bližšie neurčený
E01.8	Iná chor.ŠŽ spojená s nedost.jódu a pridruž.stavy
E02	Subklinická hypotyreóza z nedostatku jódu
E03.0	Vrodená hypotyreóza s difúznou strumou
E03.1	Vrodená hypotyreóza bez strumy
E03.5	Myxedémová kóma
E06.0	Akútna tyreoiditída
E06.4	Tyreoiditída zapríčinená liekom
E07.1	Dyshormonogénna struma (hrvoľ)
E15	Nediabetická hypoglykemická kóma
E20.0	Idiopatická hypoparatyreóza
E20.8	Iná hypoparatyreóza
E20.9	Hypoparatyreóza,bližšie neurčená
E23.2	Diabetes insipidus
E25.00	Adrenogenit.por.,typ 3(nedost.21-hydrox.),klas.for.
E25.01	Adrenogenit.por.,typ 3(nedost.21-hydrox.),for.s nesk.nás.
E25.08	Iná vrod.adrenogenitálna por.spoj.s nedost.enz.
E25.09	Vrod.adrenogenitálna por.spoj.s nedost.enz.,b.n.
E25.8	Iná adrenogenitálna porucha
E25.9	Adrenogenitálna porucha,bližšie neurčená
E27.0	Iná hyperfunkcia kôry nadobličiek
E27.1	Prim.nedostatočnosť kôry nadoblič.(Addisonova chor.)
E27.2	Addisonova kríza
E27.3	Nedostatočnosť kôry nadobličiek zapríčinená liekmi
E27.4	Iná a bliž.neu.nedostatočnosť kôry nadobličiek
E27.5	Hyperfunkcia drene nadobličiek
E27.8	Iná choroba nadobličiek,bližšie určená
E29.0	Hyperfunkcia semenníkov
E32.1	Absces týmusu
E34.3	Nízky vzrast, nezatriedený inde

E35.1	Choroba štítnej žľazy pri chorobách zatriedených inde
E46	Proteínovo-energetická podvýživa,bližšie neurčená
E70.0	Klasická fenylketonúria
E70.1	Iná hyperfenylalaninémia
E70.2	Porucha metabolizmu tyrozínu
E70.3	Albinizmus
E70.8	Iná porucha metabolizmu aromatických aminokyselín
E70.9	Porucha metaboliz.aromatic.aminokyselín,b.n.
E71.0	Choroba javorového sirupu [Leucinóza]
E71.1	Iná poucha metabolizmu aminoky.s rozve.reťazcom
E71.2	Porucha metab.aminokyselín s rozve.reťazcom,b.n.
E72.0	Porucha transportu aminokyselín
E72.1	Porucha metabolizmu aminokyselín obsahujúcich síru
E72.2	Porucha metabolického cyklu močoviny
E72.3	Porucha metabolizmu lyzínu a hydroxylyzínu
E72.4	Porucha metabolizmu ornitínu
E72.5	Porucha metabolizmu glycínu
E72.8	Iná porucha metabol.aminokyselín,bliž.určená
E72.9	Porucha metabolizmu aminokyselín,bližšie neurčená
E74.0	Choroba z nahromadenia glykogénu (glykogenóza)
E74.1	Porucha metabolizmu fruktózy
E74.2	Porucha metabolizmu galaktózy
E76.0	Mukopolysacharidóza,typ I
E76.1	Mukopolysacharidóza,typ II
E76.2	Iná mukopolysacharidóza
E76.3	Mukopolysacharidóza,bližšie neurčená
E76.8	Iná porucha metabolizmu glykozaminoglykánu
E76.9	Porucha metabol.glykozaminoglykánu,b.n.
E78.6	Nedostatok lipoproteínov
E78.9	Porucha metabolizmu lipoproteínov,bližšie neurčená
E79.0	Hyperurikémia bez znakov zápal.artritídy/tofovej dny
E79.1	Leschov-Nyhanov syndróm
E79.8	Iná porucha metabolizmu purínu a pyrimidínu
E79.9	Porucha metabol.purínu a pyrimidínu,b.n.
E80.0	Dedičná erytropoetická porfýria
E80.1	Porphyria cutanea tarda
E80.2	Iná porfýria
E80.6	Iná porucha metabolizmu bilirubínu
E83.0	Porucha metabolizmu medi
E84.0	Cystická fibróza s pľúcnymi prejavmi
E84.1	Cystická fibróza s črevnými prejavmi
E84.2	Prim. cil. dyskinézia s respir. prejavmi
E84.3	Prim. cil. dyskinézia s inými prejavmi
E84.4	Primárna ciliárna dyskinézia
E84.80	Cystická fibróza s pľúcnymi a črevnými prejavmi
E84.87	Cystická fibróza s inými mnohopočetnými prejavmi
E84.88	Cystická fibróza s inými prejavmi
E84.9	Cystická fibróza,bližšie neurčená
E88.1	Lipodystrofia,nezatriedená inde
E89.2	Hypoparatyreóza po lekárskom výkone
E89.6	Hypofunkcia kôry nadoblič./drene nadoblič.po lek.výkone
F02.4	Demencia pri chorobe HIV (B22†)
F19.3	Porucha psych.a správ.zapríč.uží.drog,i.psych.l.:abstin.synd.
F82.0	Špecifická porucha vývinu hrubej motoriky
F82.1	Špecifická porucha vývinu jemnej motoriky a grafomotoriky
F82.2	Špecifická porucha vývinu ústnej motoriky
F82.9	Špecifická porucha vývinu motorických funkcií,b.n.
F83	Zmiešaná špecifická vývinová porucha
G00.0	Meningitída zapríčinená Haemophilus influenzae
G00.1	Pneumokoková meningitída
G00.2	Streptokoková meningitída
G00.3	Stafylokoková meningitída
G00.8	Iná baktériová meningitída
G00.9	Baktériová meningitída,bližšie neurčená
G01	Meningitída pri baktériových chorobách zatried.inde
G02.0	Meningitída pri vírusových chorobách zatried.inde
G02.1	Meningitída pri mykózach zatriedených inde
G02.8	Meningitída pri iných bliž.urč.infekč.a parazit.chor.z.i.
G03.0	Nehnisová meningitída
G03.1	Chronická meningitída
G03.2	Benígna recidivujúca meningitída [Mollaretova]
G03.8	Meningitída zapríčinená inými bliž.urč.príčinami
G03.9	Meningitída,bližšie neurčená
G05.0	Encefalitída,myelitída a encefalomyelit.pri bakt.chor.z.i.
G05.1	Encefalitída,myelitída a encefalomyelit.pri vír.chor.z.i.
G05.2	Encefalitída,myelit.a encefalomy.pri i.inf.a paraz.chor.z.i.
G05.8	Encefalitída,myelitída a encefalomyelit.pri i.chor.z.i.
G06.0	Intrakraniálny absces a granulóm
G06.1	Intraspinálny absces a granulóm
G06.2	Extradurálny a subdurálny absces,bližšie neurčený
G07	Intrakran.a intraspin.absces a granulóm pri chor.z.i.
G08	Intrakran.a intraspin.flebitída a tromboflebitída
G12.0	Detská spinálna svalová atrofia,typ I
G12.1	Iná zdedená spinálna svalová atrofia
G12.8	Iná spinálna svalová atrofia a príbuzný syndróm
G12.9	Spinálna svalová atrofia,bližšie neurčená
G40.1	Lokal.sympt.epilepsia a epilept.synd.s jednod.fok.zách.
G40.3	Generalizovaná idiopatická epilepsia a epileptický syndróm
G51.0	Paréza tvárového nervu[Bellova obrna]
G52.7	Porucha viacerých hlavových nervov
G53.1	Obrna viac.hlavových nervov pri inf.a paraz.chor.z.i
G53.2	Obrna viacerých hlav.nervov pri sarkoidóze
G53.3	Obrna viacerých hlav.nervov pri nád.chor.
G54.1	Poškodenie plexus lumbosacralis
G55.1	Kompresia nerv.koreňov a spletí pri pošk.medzistav.plat.
G55.2	Kompresia nerv.koreňov a spletí pri spondylóze
G70.0	Myasthenia gravis
G70.2	Vrodená a vývinová myasténia
G70.8	Iná myoneurálna porucha,bližšie určená
G71.0	Svalová dystrofia
G71.1	Myotonická porucha
G71.2	Vrodená myopatia
G71.9	Primárna choroba svalov,bližšie neurčená
G82.30	Chabá tetrap.a tetrapl.akú.komplet.prieč.poš.miechy neúr.pôv.
G82.32	Chabá tetrap.a tetrapl.chron.komplet.prieč.poš.miechy
G82.39	Chabá tetraparéza a tetraplégia, bližšie neurčená
G82.40	Spast.tetrap.a tetrapl.akút.komplet.prieč.poš.miechy neúr.pôv.
G82.42	Spast.tetrap.a tetrapl.chron.komplet.prieč.poš.miechy
G82.49	Spastická tetraparéza a tetraplégia,bliž.neurč.
G82.50	Tetrapa.a tetrapl.b.n.akút.komplet.prieč.poš.miechy neúr.pôv.
G82.52	Tetrapar.a tetrapl.b.n.chron.komplet.prieč.poš.miechy
G82.59	Tetraparéza a tetraplégia, bližšie neurčená
G83.0	Diparéza a diplégia horných končatín
G83.1	Monoparéza a monoplégia dolnej končatiny
G83.2	Monoparéza a monoplégia hornej končatiny
G83.3	Monoparéza a monoplégia,bližšie neurčená
G83.40	Syndróm cauda equina,kompletný
G83.41	Syndróm cauda equina,nekomplený
G83.49	Syndróm cauda equina,bližšie neurčený
G91.1	Obštrukčný hydrocefalus
G91.20	Idiopatický normotenzný hydrocefalus
G91.21	Sekundárny normotenzný hydrocefalus
G91.29	Normotenzný hydrocefalus,bližšie neurčený
G91.3	Poúrazový hydrocefalus,bližšie neurčený
G91.8	Iný hydrocefalus
G91.9	Hydrocefalus,bližšie neurčený
G94.0	Hydrocefalus pri infekčných a parazitových chor.z.i
G94.1	Hydrocefalus pri nádorovej chorobe (C00-D48†)
G94.2	Hydrocefalus pri iných chorobách zatriedených inde
G95.1	Cievna myelopatia
G95.2	Kompresia miechy,bližšie neurčená
G95.9	Choroba miechy,bližšie neurčená
G96.0	Presakovanie mozgovomiechového moku
G97.0	Presakovanie mozgovomiechového moku po spinálnej punkcii
H13.3	Očný pemfigoid (L12.-†)
H16.8	Iná keratitída
H19.1	Herpetická keratitída a keratokonjunktivitída (B00.5†)
H19.2	Keratitída a keratokonjunkt.pri i.infekč.a parazit.chor.z.i.
H32.0	Chorioretinitída pri infekčných a parazit.chorobách z.i.
H58.0	Anomálie funkcie zrenice pri chor.z.i.

H62.1	Zápal vonkajšieho ucha pri vírusových chor.z.i.
H66.0	Akútny hnisový zápal stredného ucha
I12.00	Hypertenzná chor.oblič.s obličk.zlyh.bez prej.hypert.krízy
I12.01	Hypertenzná chor.oblič.s obličk.zlyh.s prej.hypert.krízy
I12.90	Hypertenzná chor.oblič.bez obličk.zlyh.bez prej.hypert.krízy
I12.91	Hypertenzná chor.oblič.bez obličk.zlyh.s prej.hypert.krízy
I15.00	Renovaskulárna artér.hypertenzia bez hypert.krízy
I15.01	Renovaskulárna artér.hypertenzia s hypert.krízou
I15.10	Sekundár.artér.hypert.zapr.i.chor.oblič.bez hypert.krízy
I15.11	Sekundár.artér.hypert.zapr.i.chor.oblič.s hypert.krízou
I26.0	Pľúcna embólia s prejavmi akútneho cor pulmonale
I26.9	Pľúcna embólia bez prejavov akútneho cor pulmonale
I27.0	Primárna pľúcna hypertenzia
I27.1	Srdcová choroba pri kyfoskolióze
I27.20	Pľúcna hypertenzia pri chron.tromboembol.chor.
I27.28	Iná bližšie určená sekundárna pľúcna hypertenzia
I27.8	Iné srdcovopľúcne choroby,bližšie určené
I27.9	Srdcovopľúcna choroba,bližšie neurčená
I30.0	Akútna nešpecifická idiopatická perikarditída
I30.1	Infekčná perikarditída
I30.8	Iná forma akútnej perikarditídy
I30.9	Akútna perikarditída,bližšie neurčená
I31.2	Hemoperikard,nezatriedený inde
I31.3	Perikardový výpotok (nezápalový)
I31.8	Iná choroba perikardu,bližšie určená
I31.9	Choroba perikardu,bližšie neurčená
I32.0	Perikarditída pri bakt.chor.z.i.
I32.1	Perikarditída pri i.infekč.a parazit.chor.z.i.
I32.8	Perikarditída pri iných chorobách zatriedených inde
I33.0	Akútna a subakútna infekčná endokarditída
I33.9	Akútna endokarditída,bližšie neurčená
I37.0	Pulmonálna stenóza
I39.0	Choroba mitrál.chlopne pri chorobách zatried.i.
I39.1	Choroba aortál.chlopne pri chorobách zatried.i.
I39.2	Choroba trikuspid.chlopne pri chorobách zatried.i.
I39.3	Choroba pulmoná.chlopne pri chorobách zatried.i.
I39.4	Choroba viacerých chlopní pri chorobách.zatried.i.
I39.8	Endokarditída n.chlopne pri chor.z.i.
I40.0	Infekčná myokarditída
I40.9	Akútna myokarditída, bližšie neurčená
I41.0	Myokarditída pri baktériových chor.z.i.
I41.1	Myokarditída pri vírusových chor.z.i.
I41.2	Myokarditída pri i.infekč.a parazit.chorobách zatried.i.
I41.8	Myokarditída pri iných chorobách zatriedených inde
I43.1	Kardiomyopatia pri metabolických chorobách
I43.2	Kardiomyopatia pri poruchách výživy
I44.0	Atrioventrikulárna blokáda 1. stupňa
I44.1	Atrioventrikulárna blokáda 2. stupňa
I44.2	Atrioventrikulárna blokáda 3. stupňa
I44.3	Iná a bližšie neurčená atrioventrikulárna blokáda
I44.4	Ľavá predná fascikulárna blokáda
I44.5	Ľavá zadná fascikulárna blokáda
I44.6	Iná a bližšie neurčená fascikulárna blokáda
I44.7	Blokáda ľavého ramienka,bližšie neurčená
I45.0	Pravá fascikulárna blokáda
I45.1	Iná a bližšie neurčená blokáda pravého ramienka
I45.2	Bifascikulárna blokáda
I45.3	Trifascikulárna blokáda
I45.4	Nešpecifická intraventrikulárna blokáda
I45.5	Iná bližšie určená srdcová blokáda
I45.6	Syndróm preexcitácie
I45.8	Iné poruchy vedenia srdcových vzruchov,b.u.
I45.9	Porucha vedenia srdcových vzruchov,b.n.
I46.0	Zastavenie srdca s úspešnou resuscitáciou
I46.1	Náhla srdcová smrť, takto opísaná
I46.8	Zlyhanie srdca
I46.9	Zastavenie srdca,bližšie neurčené
I47.1	Supraventrikulárna tachykardia
I47.2	Komorová tachykardia
I47.9	Paroxyzmálna tachykardia,bližšie neurčená
I48.0	Fibrilácia predsiení,paroxyzmálna
I48.1	Fibrilácia predsiení,perzistentná
I48.2	Fibrilácia predsiení,permanetná
I48.3	Flater predsiení,typický
I48.4	Flater predsiení,atypický
I48.9	Fibrilácia a flater predsiení,bližšie neurčené
I49.0	Flater komôr a fibrilácia komôr
I50.00	Primárne zlyhávanie pravej komory
I50.01	Sekundárne zlyhávanie pravej komory
I50.11	Zlyhávanie ľavej komory: bez ťažkostí
I50.12	Zlyhávanie ľavej komory,s ťažkosťami pri veľkom zaťažení
I50.13	Zlyhávanie ľavej komory,s ťažkosťami pri malom zaťažení
I50.14	Zlyhávanie ľavej komory,s ťažkosťami v pokoji
I50.19	Zlyhávanie ľavej komory,bližšie neurčené
I50.9	Zlyhávanie srdca,bližšie neurčené
I51.1	Ruptúra chordae tendineae,nezatriedená inde
I51.2	Ruptúra papilárneho svalu,nezatriedená inde
I51.4	Myokarditída,bližšie neurčená
I51.5	Degenerácia myokardu
I51.6	Srdcovocievna choroba,bližšie neurčená
I60.0	Subarachnoidálne krvácanie z karotického sifónu a bifurkácie
I60.1	Subarachnoidálne krvácanie z a.cerebri media
I60.2	Subarachnoidálne krvácanie z a.communicans anterior
I60.3	Subarachnoidálne krvácanie z a.communicans posterior
I60.4	Subarachnoidálne krvácanie z a.basilaris
I60.5	Subarachnoidálne krvácanie z a.vertebralis
I60.6	Subarachnoidálne krvácanie z i.intrakraniálnych tep.
I60.7	Subarachnoidálne krvácanie z intrakraniálnej tepny,b.n.
I60.8	Iné subarachnoidálne krvácanie
I60.9	Subarachnoidálne krvácanie,bližšie neurčené
I61.0	Vnútromozgové krvácanie do mozg.hemisféry,subkortikálne
I61.1	Vnútromozgové krvácanie do hemisféry,kortikálne
I61.2	Vnútromozgové krvácanie do hemisféry,bližšie neurčené
I61.3	Vnútromozgové krvácanie do mozgového kmeňa
I61.4	Vnútromozgové krvácanie do mozočka (cerebela)
I61.5	Vnútromozgové vnútrokomorové (intraventrik.)krvácanie
I61.6	Vnútromozgové krvácanie na viacerých miestach
I61.8	Iné vnútromozgové krvácanie
I61.9	Vnútromozgové krvácanie,bližšie neurčené
I62.00	Subdurálne krvácanie (neúrazové),akútne
I62.01	Subdurálne krvácanie (neúrazové),subakútne
I62.02	Subdurálne krvácanie (neúrazové),chronické
I62.09	Subdurálne krvácanie (neúrazové),bližšie neurčené
I62.1	Neúrazové extradurálne krvácanie
I62.9	Intrakraniálne krvácanie(neúrazové),b.n.
I63.0	Mozgový infarkt,zapríč.trombózou prív.mozg.tep.
I63.1	Mozgový infarkt,zapríč.embolizáciou prív.mozg.tep.
I63.2	Mozgový infarkt,zapríč.bliž.n.záverom/zúž.prívod.mozg.tep.
I63.3	Mozgový infarkt,zapríč.trombózou mozg.tep.
I63.4	Mozgový infarkt,zapríč.embóliou mozg.tep.
I63.5	Mozgový infarkt,zapríč.b.n.uzáverom/zúž.mozg.tep.
I63.6	Mozgový infarkt,zapríč.nehnis.mozg.žilovou trombózou
I63.8	Iný mozgový infarkt
I63.9	Mozgový infarkt,bližšie neurčený
I65.0	Uzáver a zúženie a.vertebralis
I65.1	Uzáver a zúženie a.basilaris
I65.2	Uzáver a zúženie a.carotis
I65.3	Uzáver a zúženie viac.prívod.mozgových tepien,obojstranne
I65.8	Uzáver a zúženie iných prívodných mozgových tepien
I65.9	Uzáver a zúženie bliž.neur.prívodnej mozgovej tepny
I66.0	Uzáver a zúženie a.cerebri media
I66.1	Uzáver a zúženie a.cerebri anterior
I66.2	Uzáver a zúženie a.cerebri posterior
I66.3	Uzáver a zúženie mozočkových tepien
I66.4	Uzáver a zúženie viac.mozgových tepien,obojstranne
I66.8	Uzáver a zúženie inej mozgovej tepny
I66.9	Uzáver a zúženie bližšie neurčenej mozgovej tepny
I67.10	Získaná mozgová aneuryzma
I67.11	Získaná mozgová artériovenózna fistula
I67.6	Nehnisová trombóza intrakraniálneho žilového systému

I71.00	Disekcia aorty bez bliž.urč.miesta bez prej.ruptúry
I71.01	Disekcia hrudníkovej aorty,bez prejavov ruptúry
I71.02	Disekcia brušnej aorty,bez prejavov ruptúry
I71.03	Disekcia hrudník.-bruš.aorty,bez prejav.ruptúry
I71.04	Disekcia aorty bez bliž.urč.miesta,s ruptúrou
I71.05	Disekcia hrudníkovej aorty,s ruptúrou
I71.06	Disekcia brušnej aorty,s ruptúrou
I71.07	Disekcia hrudníkovo-brušnej aorty,s ruptúrou
I71.1	Aneuryzma hrudníkovej aorty,s ruptúrou
I71.2	Aneuryzma hrudníkovej aorty,bez prejavov ruptúry
I71.3	Aneuryzma brušnej aorty,s ruptúrou
I71.4	Aneuryzma brušnej aorty,bez prejavov ruptúry
I71.5	Aneuryzma hrudníkovo-brušnej aorty,s ruptúrou
I71.6	Aneuryzma hrudník.-bruš.aorty,bez údaja o ruptúre
I71.8	Aneuryzma aorty bez bliž.urč.miesta,s ruptúrou
I71.9	Aneuryzma aorty bez bliž.urč.miesta,bez prejavov ruptúry
I73.8	Iné choroby periférnych ciev,bližšie určené
I73.9	Choroba periférnych ciev,bližšie neurčená
I74.0	Embólia a trombóza brušnej aorty
I74.1	Embólia a trombóza i.a bliž.ne.častí aorty
I74.2	Embólia a trombóza tepien horných končatín
I74.3	Embólia a trombóza tepien dolných končatín
I74.4	Embólia a trombóza tepien končatín,b.n.
I74.5	Embólia a trombóza a.iliaca
I74.8	Embólia a trombóza iných tepien
I74.9	Embólia a trombóza bližšie neurčenej tepny
I77.2	Ruptúra tepny
I77.5	Nekróza tepny
I79.0	Aneuryzma aorty pri chorobách zatriedených inde
I79.2	Periférna angiopatia pri chor.z.i.
I80.00	Hlb. žil. tromb. žíl DK - vyprovokovaná
I80.01	Hlb. žil. tromb. žíl DK - vyprov., prox. (od v. poplitea nahor)
I80.02	Hlb. žil. tromb. žíl DK - vyprov, dist.(infrapopl.ž.+vnútrosval.ž.)
I80.10	Hlb. žil. tromb. žíl DK - idiopatická (nevyprovok.)
I80.11	Hlb. žil. tromb. žíl DK - idiopat., prox. (od v. poplitea nahor)
I80.12	Hlb. žil. tromb. žíl DK - idiopat,dist.(infrapopl.ž.+vnútrosval.ž.)
I80.2	Recidiv. hlboká žilová tromb. žíl DK
I81	Trombóza v. portae
I82.0	Buddov-Chiariho syndróm
I82.2	Embólia a trombóza v.cava
I82.3	Embólia a trombóza obličkovej žily
I85.0	Varixy pažeráka s krvácaním
I89.1	Lymfangitída
I89.8	Iné neinfekčné chor.lymfatických ciev a lymfat.uzlín,b.u.
I97.0	Postkardiotomický syndróm
I97.1	Iná funkčná porucha po operácii srdca
I98.0	Kardiovaskulárny syfilis
I98.1	Porucha obeh.súst.pri iných infekč.a parazit.chor.z.i.
J09	Chrípka zapríč.určitým identifikov.vírusom chrípky
J10.0	Chrípka zapríč.i.identifikov.vírus.chrípky so zápalom pľúc
J10.1	Chrípka zapríč.i.identifikov.vírus.chrípky s i.respir.prejav.
J10.8	Chrípka zapríč.i.identifikov.vírus.chrípky s i.prej.
J11.0	Chrípka zapríč.neidentifovan.vírusom so zápalom pľúc
J11.1	Chrípka zapríč.neidentifovan.vírusom s i.respir.prejav.
J11.8	Chrípka zapríč.neidentifovan.vírusom s i.prejavmi
J12.0	Zápal pľúc zapríčinený adenovírusom
J12.1	Zápal pľúc zapríč.respiračným syncyciálnym vírusom
J12.2	Zápal pľúc zapríčinený vírusom parainfluenzy
J12.3	Zápal pľúc zapríčinený ľudským metapneumovírusom
J12.8	Iný vírusový zápal pľúc
J12.9	Vírusový zápal pľúc,bližšie neurčený
J13	Zápal pľúc zapríčinený Streptococcus pneumoniae
J14	Zápal pľúc zapríčinený Haemophilus influenzae
J15.0	Zápal pľúc zapríčinený Klebsiella pneumoniae
J15.1	Zápal pľúc zapríčinený pseudomonas
J15.2	Zápal pľúc zapríčinený stafylokokom
J15.3	Zápal pľúc zapríčinený streptokokom skupiny B
J15.4	Zápal pľúc zapríčinený iným streptokokom
J15.5	Zápal pľúc zapríčinený Escherichia coli
J15.6	Zápal pľúc,zapr.i.aeróbnou gramnegat.baktériou
J15.7	Zápal pľúc zapríčinený Mycoplasma pneumoniae
J15.8	Iný baktériový zápal pľúc
J15.9	Baktériový zápal pľúc,bližšie neurčený
J16.0	Zápal pľúc zapríčinený chlamýdiami
J16.8	Zápal pľúc zapríč.iným bliž.urč.infekčným organ.
J17.0	Zápal pľúc pri baktériových chorobách z.i.
J17.1	Zápal pľúc pri vírusových chorobách z.i.
J17.2	Zápal pľúc pri mykózach zatriedených inde
J17.3	Zápal pľúc pri parazitových chorobách
J17.8	Zápal pľúc pri iných chorobách zatriedených inde
J18.0	Bronchopneumónia,bližšie neurčená
J18.1	Lobárny zápal pľúc,bližšie neurčený
J18.8	Iný zápal pľúc,zapríč.bliž.neurč.organizmom
J18.9	Zápal pľúc,bližšie neurčený
J21.0	Akútna bronchiolitída zapríč.respirač.syncyciálnym vírusom
J21.1	Akútna bronchiolitída zapríč.ľudským metapneumovírusom
J21.8	Akútna bronchiolitída zapríč.i.bliž.urč.organ.
J21.9	Akútna bronchiolitída,bližšie neurčená
J34.3	Hypertrofia nosových mušlí
J38.00	Obrna hlasiviek a hrtana, bližšie neurčená
J38.02	Jednostranná kompletná obrna hlasiviek a hrtana
J38.03	Obojstranná čiastočná obrna hlasiviek a hrtana
J38.6	Stenóza hrtana
J38.7	Iná choroba hrtana
J39.0	Retrofaryngový a parafaryngový absces
J69.0	Zápal pľúc,zapríč.vdýchnutím potravy a zvratkov
J69.1	Zápal pľúc,zapríčinený olejmi a esenciami
J69.8	Zápal pľúc,zapríč.i.tuhými látkami a tekutinami
J85.0	Gangréna a nekróza pľúc
J85.1	Absces pľúc so zápalom pľúc
J85.2	Absces pľúc bez zápalu pľúc
J85.3	Absces mediastína
J86.0	Pyotorax s fistulou
J86.9	Pyotorax bez fistuly
J90	Pohrudnicový výpotok,nezatriedený inde
J91	Pohrudnicový výpotok pri chor.z.i.
J94.0	Chylózny pohrudnicový výpotok
J94.2	Hemotorax
J94.8	Iná choroba pohrudnice,bližšie určená
J94.9	Choroba pohrudnice,bližšie neurčená
J95.0	Porucha funkcie tracheostómie
J95.80	Iatrogénny pneumotorax
K07.1	Anomálie polohy čeľustí oproti lebkovej spodine
K07.8	Iné dentofaciálne anomálie
K22.2	Nepriechodnosť pažeráka
K22.3	Prederavenie pažeráka
K22.4	Dyskinéza pažeráka
K31.6	Fistula žalúdka a dvanástnika
K35.2	Akútna apendicitída s generalizovanou peritonitídou
K35.30	Akútna apendicitída s lokaliz.peritonitídou,bez perfor./rupt.
K35.31	Akút.apendicitída s lokaliz.peritonitídou,s perfor./ruptúrou
K35.32	Akútna apendicitída s abscesom pobrušnice
K35.8	Akútna apendicitída,bližšie neurčená
K37	Apendicitída,bližšie neurčená
K40.00	Obojstran.slabin.prietrž s obšt.bez gang.neozn.ako recid.
K40.01	Obojstranná slabin.prietrž s obšt.bez gang.recidiv.
K40.10	Obojstranná slabinová prietrž s gang.neozn.ako recidiv.
K40.11	Obojstranná slabinová prietrž s gang.recidivujúca
K40.30	Jednostr./neurč.slab.prietrž s obšt.bez gang.neozn.ako recid.
K40.31	Jednostr./neurč.slab.prietrž s obšt.bez gang.recid.
K40.40	Jednostran./neurč.slab.prietrž s gang.neozn.ako recid.
K40.41	Jednostran./neurč.slab.prietrž s gang.recid.
K41.0	Obojstranná stehnová prietrž s obšt.bez gang.
K41.1	Obojstranná stehnová prietrž s gangrénou
K41.3	Jednostran./bliž.neu.stehno.prietrž s obšt.bez gang.
K41.4	Jednostran/bliž.neu.stehno.prietrž s gang.
K42.0	Pupková prietrž s obštrukciou bez gangrény
K42.1	Pupková prietrž s gangrénou
K43.0	Prietrž v jazve s obštrukciou bez gangrény
K43.1	Prietrž v jazve s gangrénou

K43.3	Parastomická prietrž s obštrukciou bez gangrény
K43.4	Parastomická prietrž s gangrénou
K44.0	Bránicová prietrž s obštrukciou bez gangrény
K44.1	Bránicová prietrž s gangrénou
K45.1	Iná brušná prietrž,bližšie určená s gangrénou
K46.1	Brušná prietrž,bližšie neurčená s gangrénou
K52.1	Toxická gastroenteritída a kolitída
K55.0	Akútna cievna choroba čreva
K55.21	Angiodysplázia hrubého čreva,bez prejavov krvác.
K56.0	Paralytický ileus
K56.1	Invaginácia
K56.2	Volvulus
K56.4	Iná obturácia čreva
K56.6	Iný a bližšie neurčený mechanický ileus
K56.7	Ileus,bližšie neurčený
K59.3	Megakolon,nezatriedený inde
K61.0	Análny absces
K61.1	Rektálny absces
K61.2	Anorektálny absces
K61.3	Ischiorektálny absces
K61.4	Vnútrosfinkterový absces
K62.2	Prolaps anusu
K62.3	Prolaps konečníka
K62.4	Stenóza anusu a konečníka
K63.0	Absces čreva
K63.1	Perforácia čreva (neúrazová)
K63.2	Fistula čreva
K63.3	Vred čreva
K65.0	Akútny zápal pobrušnice
K65.8	Iný zápal pobrušnice
K65.9	Zápal pobrušnice,bližšie neurčený
K66.0	Pobrušnicové zrasty
K66.1	Hemoperitoneum
K66.8	Iné choroby pobrušnice,bližšie určené
K67.0	Zápal pobrušnice,zapríčinený chlamýdiami (A74.8†)
K67.1	Gonokokový zápal pobrušnice (A54.8†)
K67.3	Tuberkulózny zápal pobrušnice (A18.3†)
K67.8	Iná choroba pobrušnice pri infekč.chor.z.i.
K71.0	Toxická choroba pečene s cholestázou
K71.1	Toxická choroba pečene s pečeňovou nekrózou
K71.2	Toxická choroba pečene s akútnou hepatitídou
K71.3	Toxická chor.pečene s chronick.perzistujúcou hepatitídou
K71.4	Toxická chor.pečene s chronick.lobulárnou hepatitídou
K71.5	Toxická choroba pečene s chron.aktívnou hepatitídou
K71.6	Toxická choroba pečene s hepatitídou,n.i.
K71.7	Toxická choroba pečene s fibrózou a cirhózou pečene
K71.8	Toxická choroba pečene s inými poruchami pečene
K71.9	Toxická choroba pečene,bližšie neurčená
K72.0	Akútne a subakútne pečeňové zlyhávanie
K74.0	Fibróza pečene
K74.2	Fibróza pečene so sklerózou pečene
K74.3	Primárna biliárna cirhóza
K74.4	Sekundárna biliárna cirhóza
K74.5	Biliárna cirhóza,bližšie neurčená
K74.6	Iná a bližšie neurčená cirhóza pečene
K75.0	Absces pečene
K75.1	Flebitída vrátnice (v. portae)
K75.2	Nešpecifická reaktívna hepatitída
K75.3	Granulomatózna hepatitída,nezatriedená inde
K75.4	Autoimunitná hepatitída
K75.8	Iná zápalová choroba pečene,bližšie určená
K75.9	Zápalová choroba pečene,bližšie neurčená
K76.0	Stukovatenie pečene, nezatriedené inde
K76.2	Centrálna hemoragická nekróza pečene
K76.3	Infarkt pečene
K76.4	Pelióza pečene
K76.6	Portálna hypertenzia
K76.7	Hepatorenálny syndróm
K77.0	Pečeňová porucha pri infekč./parazit.chor.z.i.
K77.11	Postihnutie pečene pri akút.chor.štepu proti host.GvH,1.štád.
K77.12	Postihnutie pečene pri akút.chor.štepu proti host.GvH,2.štád.
K77.13	Postihnutie pečene pri akút.chor.štepu proti host.GvH,3.štád.
K77.14	Postihnutie pečene pri akút.chor.štepu proti host.GvH,4.štád.
K77.8	Pečeňová porucha pri iných chorobáchz.i.
K83.1	Obštrukcia žlčových ciest
K90.2	Syndróm slepej slučky,nezatriedený inde
K90.3	Pankreatická steatorea
K91.1	Syndrómy po operácii žalúdka
K93.1	Megakolon pri Chagasovej chorobe (B57.3†)
L00.0	Synd.obar.kože zapríč.stafylok.s postih.men.ako 30% povrch.t.
L00.1	Synd.obarenej kože zapríč.stafylok.s postih.30%p.t.a viac
L10.2	Pemphigus foliaceus
L11.8	Iná akantolytická dermatóza,bližšie určená
L11.9	Akantolytická dermatóza,bližšie neurčená
L12.0	Pľuzgierový(bulózny)pemfigoid
L12.3	Získaná pľuzgierová (bulózna) epidermolýza
L12.8	Iný pemfigoid
L12.9	Pemfigoid,bližšie neurčený
L13.0	Herpetiformná dermatitída(dermatitis herpetiformis)
L13.1	Dermatitis pustulosa subcornealis
L13.8	Iné pľuzgierové(bulózne)dermatózy,bližšie určené
L14	Pľuzgierová dermatóza pri choroba zatried.i.
L40.1	Generalizovaná pustulová psoriáza
L51.0	Nepľuzgierový multiformný erytém
L51.1	Pľuzgierový multiformný erytém
L51.20	Toxická nekrolýza epidermy s postih.men.ako 30%povrchu t.
L51.21	Toxická nekrolýza epidermy s postih.30%povrch.tela a viac
L51.8	Iný multiformný erytém
L51.9	Multiformný erytém,bližšie neurčený
L74.4	Anhidróza
M00.00	Artritída a polyartrit.zapríč.stafylo. na viac.m.
M00.01	Artritída a polyartrit.zapríč.stafylok v obl.pleca
M00.02	Artritída a polyartrit.zapríč.stafylok.v obl.nadlaktia
M00.03	Artritída a polyartrit.zapríč.stafylok.v obl.predlak.
M00.04	Artritída a polyartrit.zapríč.stafylok.v obl.ruky
M00.05	Artritída a polyartrit.zapríč.stafylok.panv.obl.a stehna
M00.06	Artritída a polyartrit.zapríč.stafylok.v obl.predkol.
M00.07	Artritída a polyartrit.zapríč.stafylok.v obl.čl.a nohy
M00.08	Artritída a polyartrit.zapríč.stafylok.na i.mieste
M00.09	Artritída a polyartrit.zapríč.stafylok.na n.mieste
M00.10	Artritída a polyartrit.zapríč.pneumok.,na viac.m.
M00.11	Artritída a polyartrit.zapríč.pneumok.v obl.pleca
M00.12	Artritída a polyartrit.zapríč.pneumok.v obl.nadlaktia
M00.13	Artritída a polyartrit.zapríč.pneumok.v obl.predlak.
M00.14	Artritída a polyartrit.zapríč.pneumok.v obl ruky
M00.15	Artritída a polyartrit.zapríč.pneumok.panv.obl.a stehna
M00.16	Artritída a polyartrit.zapríč.pneumok.v obl.predkol.
M00.17	Artritída a polyartrit.zapríč.pneumok.v obl.čl.a nohy
M00.18	Artritída a polyartrit.zapríč.pneumok.na i.mieste
M00.19	Artritída a polyartrit.zapríč.pneumok.na n.mieste
M00.20	Artritída a polyartrit.zapríč.i.streptok.na viac.m.
M00.21	Artritída a polyartrit.zapríč.i.streptok.v obl.pleca
M00.22	Artritída a polyartrit.zapríč.i.streptok.v obl.nadlaktia
M00.23	Artritída a polyartrit.zapríč.i.streptok.v obl.predlak.
M00.24	Artritída a polyartrit.zapríč.i.streptok.v obl.ruky
M00.25	Artritída a polyartrit.zapríč.i.streptok.panv.obl.a stehna
M00.26	Artritída a polyartrit.zapríč.i.streptok.v obl.predkol.
M00.27	Artritída a polyartrit.zapríč.i.streptok.v obl.čl.a nohy
M00.28	Artritída a polyartrit.zapríč.i.streptok.na i.mieste
M00.29	Artritída a polyartrit.zapríč.i.streptok.na n.mieste
M00.80	Artritída a polyartrit.zapríč.i.bliž.urč.baktér.viac.mies.
M00.81	Artritída a polyartrit.zapríč.i.bliž.urč.baktér.v obl.pleca
M00.82	Artritída a polyartrit. zapr.i.bliž.urč.baktér.v obl.nadlaktia
M00.83	Artritída a polyartrit. zapr.i.bliž.urč.baktér.v obl.predlak.
M00.84	Artritída a polyartrit.zapr.i.bliž.urč.baktér.v obl.ruky
M00.85	Artritída a polyartrit.zapr.i.bliž.urč.baktér.panv.obl.a steh.
M00.86	Artritída a polyartrit.zapr.i.bliž.urč.baktér.v obl.predkol.
M00.87	Artritída a polyartrit.zapr.i.bliž.urč.baktér.v obl.čl.a nohy
M00.88	Artritída a polyartrit. zapr.i.bliž.urč.baktér.na i.mieste
M00.89	Artritída a polyartrit.zapr.i.bliž.urč.baktér.mies.bliž.urč.

M01.00	Artritída zapríč.meningok.na viac.m.
M01.01	Artritída zapríč.meningok.v obl.pleca
M01.02	Artritída zapríč.meningok.v obl. nadlaktia
M01.03	Artritída zapríč.meningok.v obl.predlak.
M01.04	Artritída zapríč.meningok.v obl.ruky
M01.05	Artritída zapríč.meningok.panv.obl.a stehna
M01.06	Artritída zapríč.meningok.v obl.predkol.
M01.07	Artritída zapríč.meningok.v obl.čl.a nohy
M01.08	Artritída zapríč.meningok.na i.mieste
M01.09	Artritída zapríč.meningok.na n. mieste
M01.10	Tuberkulózna artritída na viac.m.
M01.11	TBC artritída v obl.pleca
M01.12	TBC artritída nadlaktia
M01.13	TBC artritída predlak.
M01.14	TBC artritída ruky
M01.15	TBC artritída panv.obl.a stehna
M01.16	TBC artritída predkol.
M01.17	TBC artritída čl.a nohy
M01.18	TBC artritída na i.mieste
M01.19	Tuberkulózna artritída na n.mieste
M01.30	Artritída pri i.baktér.chor.zatried.i.na viac.m.
M01.31	Artritída pri i.baktér.chor.zatried.i.obl.pleca
M01.32	Artritída pri i.baktér.chor.zatried.i.v obl.nadlaktia
M01.33	Artritída pri i.baktér.chor.zatried.i.v obl.predlak.
M01.34	Artritída pri i.baktér.chor.zatried.i.v obl.ruky
M01.35	Artritída pri i.baktér.chor.zatried.i.panv.obl.a stehna
M01.36	Artritída pri i.baktér.chor.zatried.i.v obl.predkol.
M01.37	Artritída pri i.baktér.chor.zatried.i.v obl.čl.a nohy
M01.38	Artritída pri i.baktér.chor.zatried.i.na i.mieste
M01.39	Artritída pri i.baktér.chor.zatried.i.miesto bližš.neurč.
M01.40	Artritída pri ružienke na viac.m.
M01.41	Artritída pri ružienke v obl.pleca.
M01.42	Artritída pri ružienke v obl.nadlaktia
M01.43	Artritída pri ružienke v obl.predlak.
M01.44	Artritída pri ružienke v obl.ruky
M01.45	Artritída pri ružienke panv.obl.a stehna
M01.46	Artritída pri ružienke v obl.predkol.
M01.47	Artritída pri ružienke v obl.čl.a nohy
M01.48	Artritída pri ružienke na i.mieste
M01.49	Artritída pri ružienkena n. mieste
M01.60	Artritída pri mykózach na viac.m.
M01.61	Artritída pri mykózach v obl.pleca
M01.62	Artritída pri mykózach v obl.nadlaktia
M01.63	Artritída pri mykózach v obl. predlak.
M01.64	Artritída pri mykózach v obl.ruky
M01.65	Artritída pri mykózach panv.obl.a stehna
M01.66	Artritída pri mykózach v obl.predkol.
M01.67	Artritída pri mykózach v obl.čl. a nohy
M01.68	Artritída pri mykózach na i.mieste
M01.69	Artritída pri mykózach na.mieste
M10.10	Dna zapríčinená olovom, na viacerých miestach
M10.11	Dna zapríč.olovom,v obl.pleca
M10.12	Dna zapríč.olovom,v obl.nadlaktia
M10.13	Dna zapríč.olovom,v obl.predlak.
M10.14	Dna zapríč.olovom,v obl.ruky
M10.15	Dna zapríč.olovom,v obl.panvy a stehna
M10.16	Dna zapríč.olovom,v obl.predkol.
M10.17	Dna zapríč.olovom,v obl.čl.a nohy
M10.18	Dna zapríč.olovom na i.mieste
M10.19	Dna zapríčinená olovom,miesto bliž.neurč.
M10.20	Dna zapríčinená liekmi, na viacerých miestach
M10.21	Dna zapríč.liekmi,v obl.pleca
M10.22	Dna zapríč.liekmi,v obl.nadlaktia
M10.23	Dna zapríč.liekmi,v obl.predlak.
M10.24	Dna zapríč.liekmi,v obl.ruky
M10.25	Dna zapríč.liekmi,v obl.panvy a stehna
M10.26	Dna zapríč.liekmi,v obl.predkol.
M10.27	Dna zapríč.liekmi,v obl.čl. a nohy
M10.28	Dna zapríč.liekmi,na i.mieste
M10.29	Dna zapríčinená liekmi, miesto bližšie neurčené
M14.8	Artropatia pri i.bliž.urč.chorobách zatried.i.
M32.0	Lupus erythematosus, zapríčinený liekmi
M32.1	Systémový lupus erythematosus s postih.org./systémov
M32.8	Iná forma systémového lupus erythematosus
M32.9	Systémový lupus erythematosus,bližšie neurčený
M36.1	Artropatia pri nádorovej chorobe
M36.2	Hemofilická artropatia
M36.3	Artropatia pri i.chorobách krvi zatried.i.
M36.8	Systémové choroba spojiva pri i.chorobách zatried.i.
M46.20	Osteomyelitída stavca na viac.m.chrbt.
M46.21	Osteomyelitída stavca v okcip.-atl.-axiál. obl.
M46.22	Osteomyelitída stavca v krčnej oblasti
M46.23	Osteomyelitída stavca v krčnohrudníkovej oblasti
M46.24	Osteomyelitída stavca v hrudníkovej oblasti
M46.25	Osteomyelitída stavca v hrudníkovodriekovej oblasti
M46.26	Osteomyelitída stavca v driekovej oblasti
M46.27	Osteomyelitída stavca v driekovokrížovej oblasti
M46.28	Osteomyelitída stavca v kríž.a krížovokostrč.obl.
M46.29	Osteomyelitída stavca v: oblasť bližšie neurčená
M48.40	Únavová zlomenina stavca na viac.m.chrbt.
M48.41	Únavová zlomenina stavca v okcip.atl.axiál.obl.
M48.42	Únavová zlomenina stavca v krčnej oblasti
M48.43	Únavová zlomenina stavca v krčnohrudníkovej oblasti
M48.44	Únavová zlomenina stavca v hrudníkovej oblasti
M48.45	Únavová zlomenina stavca v hrudnikovodriek. obl.
M48.46	Únavová zlomenina stavca v driekovej oblasti
M48.47	Únavová zlomenina stavca v driekovokrížovej oblasti
M48.48	Únavová zlomenina stavca v kríž.a krížovokostrč.obl.
M48.49	Únavová zlomenina stavca: oblasť bližšie neurčená
M48.50	Kompresia tela stavca na v.miest. chrbt.,nezatr.inde
M48.51	Kompresia tela stavca v okcip.-atl.-axiál.obl.,nezatr.inde
M48.52	Kompresia tela stavca v krčnej obl.,nezatr.inde
M48.53	Kompresia tela stavca v krč.hrud.obl.,nezatr.inde
M48.54	Kompresia tela stavca v hrud.obl.,nezatr.inde
M48.55	Kompresia tela stavca v hrud.driek.obl.,nezatr.inde
M48.56	Kompresia tela stavca v driek.obl.,nezatr.inde
M48.57	Kompresia tela stavca v driek.kríž.obl.,nezatr.inde
M48.58	Kompresia tela stavca v kríž.a kríž.kostrč.obl.,nezatr.inde
M48.59	Kompresia tela stavca : oblasť bliž.neurč.,nezatr.inde.
M49.50	Kompresia tela stavca pri chorobe zatried.i.,na viac.m.chrbt.
M49.51	Kompresia tela stavca pri chorobe zatr.i.,okcip.-atl.axiál.o.
M49.52	Kompresia tela stavca pri chorobe zatr.i.,v krčnej obl.
M49.53	Kompresia tela stavca pri chorobe zatr.i.,v krčnohrud.obl.
M49.54	Kompresia tela stavca pri chorobe zatr.i.,v hrudník.obl.
M49.55	Kompresia tela stavca pri chor.zatr.i.,v hrudník.driek.obl.
M49.56	Kompresia tela stavca pri chorobe zatr.i.,v driekovej obl.
M49.57	Kompresia tela stavca pri chorobe zatr.i.,v driek.kríž.obl.
M49.58	Kompresia tela stavca pri chor.zatr.i.,kríž.a kríž.kostrč.obl.
M49.59	Kompresia tela stavca pri chor.zatr.i.:oblasť bliž.neurč.
M53.3	Choroba krížovokostrčovej obl.,nezat.inde
M60.15	Intersticiálna myozitída panv.obl.a stehna
M73.00	Gonokoková burzitída na viacerých miestach (A54.4†)
M73.01	Gonokokov burzitída v obl.pleca
M73.02	Gonokokov burzitída nadlaktia
M73.03	Gonokokov burzitída predlak.
M73.04	Gonokokov burzitída ruky
M73.05	Gonokokov burzitída panv.obl.a stehna
M73.06	Gonokokov burzitída predkol.
M73.07	Gonokokov burzitída čl.a nohy
M73.08	Gonokokov burzitída na i.mieste
M73.09	Gonokokov burzitída,miesto bliž.neurč.
M84.30	Únavová zlomenina,nezatr.i.na viac.m.
M84.31	Únavová zlomenina,nezatr.i.v obl.pleca
M84.32	Únavová zlomenina,nezatr.i.v obl.nadlaktia
M84.33	Únavová zlomenina,nezatr.i.v obl.predlak.
M84.34	Únavová zlomenina,nezatr.i.v obl.ruky
M84.35	Únavová zlomenina,nezatr.i.v obl.panvy a stehna
M84.36	Únavová zlomenina,nezatr.i.v obl.predkol.
M84.37	Únavová zlomenina,nezatr.i.v obl.čl.a nohy
M84.38	Únavová zlomenina,nezatr.i.na i.mieste

M84.39 Únavová zlomenina,nezatr.i.,miesto bliž.neurč.
M84.40 Patologická zlomenina,nezatr.i.na viac.m.
M84.41 Patologická zlomenina,nezatr.i.v obl.pleca
M84.42 Patologická zlomenina,nezatr.i.v obl.nadlaktia
M84.43 Patologická zlomenina,nezatr.i.v obl.predlak.
M84.44 Patologická zlomenina,nezatr.i.v obl.ruky
M84.45 Patologická zlomenina,nezatr.i.v obl.panv.obl.a stehna
M84.46 Patologická zlomenina,nezatr.i.v obl.predkol.
M84.47 Patologická zlomenina,nezatr.i.v obl.čl.a nohy
M84.48 Patologická zlomenina,nezatr.i.na i.mieste
M84.49 Patologická zlomenina,nezatr.i.,miesto bliž.neurč.
M86.00 Akútna hematogénna osteomyelitída na viac.m.
M86.01 Akútna hematogénna osteomyelitída v obl.pleca
M86.02 Akútna hematogénna osteomyelitída nadlaktia
M86.03 Akútna hematogénna osteomyelitída predlak.
M86.04 Akútna hematogénna osteomyelitída ruky
M86.05 Akútna hematogénna osteomyelitída panv.obl.a stehna
M86.06 Akútna hematogénna osteomyelitída predkol.
M86.07 Akútna hematogénna osteomyelitída čl.a nohy
M86.08 Akútna hematogénna osteomyelitída na i.mieste
M86.09 Akútna hematogénna osteomyelitída,miesto bliž.neurč.
M86.10 Iná akútna osteomyelitída na viacerých miestach
M86.11 Iná akútna osteomyelitída v obl.pleca
M86.12 Iná akútna osteomyelitída nadlaktia
M86.13 Iná akútna osteomyelitída predlakútna
M86.14 Iná akútna osteomyelitída ruky
M86.15 Iná akútna osteomyelitída panv.obl.a stehna
M86.16 Iná akútna osteomyelitída predkol.
M86.17 Iná akútna osteomyelitída l.a nohy
M86.18 Iná akútna osteomyelitída na i.mieste
M86.19 Iná akútna osteomyelitída,miesto bliž.neurč.
M86.20 Subakútna osteomyelitída na viacerých miestach
M86.21 Subakútna osteomyelitída v obl.pleca
M86.22 Subakútna osteomyelitída nadlaktia
M86.23 Subakútna osteomyelitída predlak.
M86.24 Subakútna osteomyelitída ruky
M86.25 Subakútna osteomyelitída panv.obl.a stehna
M86.26 Subakútna osteomyelitída predkol.
M86.27 Subakútna osteomyelitída čl.a nohy
M86.28 Subakútna osteomyelitída na i.mieste
M86.29 Subakútna osteomyelitída,miesto bliž.neurč.
M86.30 Chron.multifokálna osteomyelitída na viac.m.
M86.31 Chron.multifokálna osteomyelitída v obl.pleca
M86.32 Chron.multifokálna osteomyelitída nadlaktia
M86.33 Chron.multifokálna osteomyelitída predlak.
M86.34 Chron.multifokálna osteomyelitída ruky
M86.35 Chron.multifokálna osteomyelitída panv.obl.a stehna
M86.36 Chron.multifokálna osteomyelitída predkol.
M86.37 Chron.multifokálna osteomyelitída čl.a nohy
M86.38 Chron.multifokálna osteomyelitída na i.mieste
M86.39 Chron.multifokálna osteomyelitída,miesto bliž.neurč.
M86.40 Chronická osteomyelitída s fistulou na viac.m.
M86.41 Chronická osteomyelitída s fistulou v obl.pleca
M86.42 Chronická osteomyelitída s fistulou nadlaktia
M86.43 Chronická osteomyelitída s fistulou predlak.
M86.44 Chronická osteomyelitída s fistulou ruky
M86.45 Chronická osteomyelitída s fistulou panv.obl.a stehna
M86.46 Chronická osteomyelitída s fistulou predkol.
M86.47 Chronická osteomyelitída s fistulou čl.a nohy
M86.48 Chronická osteomyelitída s fistulou na i.mieste
M86.49 Chronická osteomyelitída s fistulou,miesto bliž.neurč.
M86.50 Iná chronická hematogénna osteomyelit.na viac.m.
M86.51 Iná chronická hematogénna osteomyelit.v obl.pleca
M86.52 Iná chronická hematogénna osteomyelit.nadlaktia
M86.53 Iná chronická hematogénna osteomyelit.predlak.
M86.54 Ináchronická hematogénna osteomyelit.ruky
M86.55 Iná chronická hematogénna osteomyelit.panv.obl.a stehna
M86.56 Iná chronická hematogénna osteomyelit.predkol.
M86.57 Iná chronická hematogénna osteomyelit.čl.a nohy
M86.58 Iná chronická hematogénna osteomyelit.na i.mieste
M86.59 Iná chronická hematogénna osteomyelit.,miesto bliž.neurč.
M86.60 Iná chronická osteomyelitída na viacerých miestach
M86.61 Iná chronická osteomyelitída v obl.pleca
M86.62 Iná chronická osteomyelitída nadlaktia
M86.63 Iná chronická osteomyelitída predlak.
M86.64 Iná chronická osteomyelitída ruky
M86.65 Iná chronická osteomyelitída panv.obl.a stehna
M86.66 Iná chronická osteomyelitída predkol.
M86.67 Iná chronická osteomyelitída čl.a nohy
M86.68 Iná chronická osteomyelitída na i.mieste
M86.69 Iná chronická osteomyelitída,miesto bliž.neurč.
M86.80 Iná osteomyelitída na viacerých miestach
M86.81 Iná osteomyelitída v obl.pleca
M86.82 Iná osteomyelitída nadlaktia
M86.83 Ináosteomyelitída predlak.
M86.84 Iná osteomyelitída ruky
M86.85 Iná osteomyelitída panv.obl.a stehna
M86.86 Iná osteomyelitída predkol.
M86.87 Iná osteomyelitída čl.a nohy
M86.88 Iná osteomyelitídana i.mieste
M86.89 Iná osteomyelitída,miesto bliž.neurč.
M86.90 Osteomyelitída,bliž.neurč.na viac.m.
M86.91 Osteomyelitída,bliž.neurč.v obl.pleca
M86.92 Osteomyelitída,bliž.neurč.v obl.nadlaktia
M86.93 Osteomyelitída,bliž.neurč.v obl.predlak.
M86.94 Osteomyelitída,bliž.neurč.v obl.ruky
M86.95 Osteomyelitída,bliž.neurč.panv.obl.a stehna
M86.96 Osteomyelitída,bliž.neurč.v obl.predkol.
M86.97 Osteomyelitída,bliž.neurč.v obl.čl.a nohy
M86.98 Osteomyelitída,bliž.neurč.na i.mieste
M86.99 Osteomyelitída,bliž.neurč.n,miesto bliž.neurč.
M87.02 Idiopat.aseptická nekróza kosti nadlaktia
M87.05 Idiopat.aseptická nekróza kosti panv.obl.a stehna
M87.06 Idiopat.aseptická nekróza kosti predkol.
M87.07 Idiopat.aseptická nekróza kosti čl.a nohy
M87.09 Idiopat.aseptická nekróza kosti ,miesto bliž.neurč.
M87.10 Osteonekróza zapríč.liekmi,na viac.m.
M87.11 Osteonekróza zapríč.liekmi,v obl.pleca
M87.12 Osteonekróza zapríč.liekmi,v obl.nadlaktia
M87.13 Osteonekróza zapríč.liekmi,v obl.predlak.
M87.14 Osteonekróza zapríč.liekmi,v obl.ruky
M87.15 Osteonekróza zapríč.liekmi,panv.obl.a stehna
M87.16 Osteonekróza zapríč.liekmi,v obl.predkol.
M87.17 Osteonekróza zapríč.liekmi,v obl.čl.a nohy
M87.18 Osteonekróza zapríč.liekmi,na i.mieste
M87.19 Osteonekróza zapríč.liekmi,miesto bliž.neurč.
M87.20 Osteonekróza zapríč.predchádz.úrazom,na viac.m.
M87.21 Osteonekróza zapríč.predchádz.úrazom,v obl.pleca
M87.22 Osteonekróza zapríč.predchádz.úrazom,nadlaktia
M87.23 Osteonekróza zapríč.predchádz.úrazom,predlak.
M87.24 Osteonekróza zapríč.predchádz.úrazom,ruky
M87.25 Osteonekróza zapríč.predchádz.úrazom,panv.obl.a stehna
M87.26 Osteonekróza zapríč.predchádz.úrazom,predkol.
M87.27 Osteonekróza zapríč.predchádz.úrazom,čl.a nohy
M87.28 Osteonekróza zapríč.predchádz.úrazom,na i.mieste
M87.29 Osteonekróza zapríč.predchádz.úrazom,miesto bliž.neurč.
M87.30 Iná sekundárna osteonekróza na viacerých miestach
M87.31 Iná sekundárna osteonekróza v obl.pleca
M87.32 Iná sekundárna osteonekróza nadlaktia
M87.33 Iná sekundárna osteonekróza predlak.
M87.34 Iná sekundárna osteonekróza ruky
M87.35 Iná sekundárna osteonekróza panv.obl.a stehna
M87.36 Iná sekundárna osteonekróza predkol.
M87.37 Iná sekundárna osteonekróza čl.a nohy
M87.38 Iná sekundárna osteonekróza na i.mieste
M87.39 Iná sekundárna osteonekróza,miesto bliž.neurč.
M87.80 Iná osteonekróza na viacerých miestach
M87.81 Iná osteonekróza v obl.pleca
M87.82 Iná osteonekróza nadlaktia
M87.83 Iná osteonekróza predlak.

M87.84	Iná osteonekróza ruky
M87.85	Iná osteonekróza panv.obl.a stehna
M87.86	Iná osteonekróza predkol.
M87.87	Iná osteonekróza čl.a nohy
M87.88	Iná osteonekróza na i.mieste
M87.89	Iná osteonekróza,miesto bližšie neurčené
M87.90	Osteonekróza,bliž.neurč.na viac.m.
M87.91	Osteonekróza,bliž.neurč.v obl.pleca
M87.92	Osteonekróza,bliž.neurč.v obl.nadlaktia
M87.93	Osteonekróza,bliž.neurč.v obl.predlak.
M87.94	Osteonekróza,bliž.neurč.v obl.ruky
M87.95	Osteonekróza,bliž.neurč.panv.obl.a stehna
M87.96	Osteonekróza,bliž.neurč.v obl.predkol.
M87.97	Osteonekróza,bliž.neurč.v obl.čl.a nohy
M87.98	Osteonekróza,bliž.neurč.na i.mieste
M87.99	Osteonekróza,bliž.neurč.,miesto bliž.neur.
M90.00	Tuberkulóza kosti na viacerých miestach (A18.0†)
M90.01	TBC kosti v obl.pleca
M90.02	TBC kosti nadlaktia
M90.03	TBC kosti predlak.
M90.04	TBC kosti ruky
M90.05	TBC kosti panv.obl.a stehna
M90.06	TBC kosti predkol.
M90.07	TBC kosti čl.a nohy
M90.08	TBC kosti na i.mieste
M90.09	Tuberkulóza kosti,miesto bližšie neurčené (A18.0†)
M90.10	Periostitída pri i.infekč.chor.zatried.i.na viac.m.
M90.11	Periostitída pri i.infekč.chor.zatried.i.v obl.pleca
M90.12	Periostitída pri i.infekč.chor.zatried.i.v obl.nadlaktia
M90.13	Periostitída pri i.infekč.chor.zatried.i.v obl.predlak.
M90.14	Periostitída pri i.infekč.chor.zatried.i.v obl.ruky
M90.15	Periostitída pri i.infekč.chor.zatried.i.v obl.panvy a stehna
M90.16	Periostitída pri i.infekč.chor.zatried.i.v obl.predkol.
M90.17	Periostitída pri i.infekč.chor.zatried.i.v obl.čl.a nohy
M90.18	Periostitída pri i.infekč.chor.zatried.i.na i.mieste
M90.19	Periostitída pri i.infekč.chor.zatried.i.,miesto bliž.neurč.
M90.20	Osteopatia pri i.infekč.chor.zatried.i.na viac.m.
M90.21	Osteopatia pri i.infekč.chor.zatried.i.v obl.pleca
M90.22	Osteopatia pri i.infekč.chor.zatried.i.v obl.nadlaktia
M90.23	Osteopatia pri i.infekč.chor.zatried.i.v obl.predlak.
M90.24	Osteopatia pri i.infekč.chor.zatried.i.v obl.ruky
M90.25	Osteopatia pri i.infekč.chor.zatried.i.v obl.panvy a stehna
M90.26	Osteopatia pri i.infekč.chor.zatried.i.v obl.predkol.
M90.27	Osteopatia pri i.infekč.chor.zatried.i. obl.čl.a nohy
M90.28	Osteopatia pri i.infekč.chor.zatried.i.na i.mieste
M90.29	Osteopatia pri i.infekč.chor.zatried.i.miesto bliž.neurč.
M90.70	Zlomenina kosti pri nádore,na viac.m.t.
M90.71	Zlomenina kosti pri nádore,v obl.pleca
M90.72	Zlomenina kosti pri nádore,v obl.nadlaktia
M90.73	Zlomenina kosti pri nádore,v obl.predlak.
M90.74	Zlomenina kosti pri nádore,v obl.ruky
M90.75	Zlomenina kosti pri nádore,v obl.panvy a stehna
M90.76	Zlomenina kosti pri nádore,v obl.predkol.
M90.77	Zlomenina kosti pri nádore,v obl.čl.a nohy
M90.78	Zlomenina kosti pri nádore,na i.mieste
M90.79	Zlomenina kosti pri nádore,miesto bliž.neurč.
M96.6	Zlomen.kosti po vlož.ortop.impl.,kĺb.protézy/kostnej platničky
M96.80	Elektívne ponechané otvor.sternum po chirurg.výk.na hrudníku
M96.81	Nestabilný hrudný kôš po chir.výk. na hrudníku
M96.88	Iná choroba sústavy sval.a kostí po lek.výk.
M96.9	Choroba svalovej a kostrovej sústavy po lekár.výk.bliž.neurč.
N03.6	Chron.nefritický synd.:chor.denzných depozitov
N04.0	Nefrotický syndróm:malé abnormality glomerulov
N04.1	Nefrotický synd.:fok.a segm.lézie glomerulov
N04.2	Nefrotický synd.:dif.membránová glomerulonefrit.
N04.3	Nefrotický synd.:dif.mezangioprolif.glomerulonefrit.
N04.4	Nefrotický synd.:dif.endokap.prolif.glomerulonefrit.
N04.5	Nefrotický synd.:dif.mezangiokap.glomerulonefrit.
N04.6	Nefrotický syndróm: choroba denzných depozitov
N04.7	Nefrotický synd.:dif.glomerulonefrit.s výrastkami
N04.8	Nefrotický syndróm: iné morfologické zmeny
N04.9	Nefrotický synd.:morfol.zmena,bliž.neurč.
N08.3	Glomerul.choroba pri DM
N10	Akútna tubulointersticiálna nefritída
N12	Tubulointersticiálna nefritída,n.ako akút.,/chron.
N13.5	Zalomenie a striktúra močovodu bez hydronefrózy
N13.8	Iná obštrukčná a refluxová uropatia
N13.9	Obštrukčná a refluxová uropatia, bližšie neurčená
N15.10	Absces obličky
N15.11	Perinefritický absces
N17.0	Akútne zlyhanie obličiek s tubulovou nekrózou
N17.1	Akútne zlyhanie obličiek s akútnou kortikálnou nekrózou
N17.2	Akútne zlyhanie obličiek s dreňovou nekrózou
N17.8	Iné akútne zlyhanie obličiek
N17.9	Akútne zlyhanie obličiek,bližšie neurčené
N18.1	Chronická choroba obličiek,1.štádium
N18.2	Chronická choroba obličiek,2.štádium
N18.3	Chronická choroba obličiek,3.štádium
N18.4	Chronická choroba obličiek,4.štádium
N18.80	Jednostranná chronická porucha funkcie obličky
N18.89	Iná chronická choroba obličiek,štádium,b.n.
N18.9	Chronická choroba obličiek,bližšie neurčená
N19	Zlyhanie obličiek,bližšie neurčené
N20.0	Konkrement obličky
N20.2	Konkrement obličky s konkrementom močovodu
N25.1	Nefrogénny diabetes insipidus
N28.0	Ischémia a infarkt obličky
N32.1	Vezikointestinálna fistula
N32.2	Fistula močového mechúra,nezatriedená inde
N32.3	Divertikul močového mechúra
N32.4	Ruptúra močového mechúra,neúrazová
N34.0	Absces močovej rúry
N35.8	Iná striktúra uretry
N36.0	Fistula uretry
N36.1	Divertikul uretry
N39.0	Infekcia močovej sústavy,miesto bližšie neurčené
N43.1	Infikovaná hydrokéla
N44.0	Torzia semenníka
N44.1	Torzia hidatídy [Morgagni]
N45.0	Orchitída,epididymitída a epididymoorchitída s abscesom
N76.4	Absces vulvy
N82.0	Vezikovaginálna fistula
N82.1	Iná fistula medzi ženskými moč.a pohlav.oránmi
N82.2	Fistula medzi pošvou a tenkým črevom
N82.3	Fistula medzi pošvou a hrubým črevom
N82.4	Iná fistula medzi ženskými pohlav.org.a črevom
N82.5	Fistula medzi ženskými pohlavnými orgánmi a kožou
N82.8	Iná fistula ženských pohlavných orgánov
N82.9	Fistula ženských pohlavných orgánov,bliž.neurč.
N83.5	Torzia vaječníka, topky vaječníka a vajíčkovodu
N99.1	Striktúra uretry po lekárskom výkone
P02.1	Pošk.plodu a novorod.i.form.odlúpenia placenty a krvác.
P03.1	Pošk.plod a nov.i.nepr.nalie.,drž.tela,pol.,disp.,poč.pôr.čin.
P04.0	Pošk.plodu a novorod.anest.,analg.m.v grav.poč.pôr.čin.a pôr.
P10.0	Subdurálne kvácanie zapríč.poran.pri pôrode
P10.1	Mozgové krvácanie zapríčinené poranením pri pôrode
P10.2	Vnútrokomorové kvácanie zapríč.poran.pri pôrode
P10.3	Subarachnoidálne kvácanie zapríč.poran.pri pôrode
P10.4	Roztrhnutie tentória zapríč.poran.pri pôrode
P10.8	Iné vnútroleb.poran.a kvácania zapríč.poran.pri pôrode
P10.9	Bliž.neur.vnútroleb.poran.a kvácanie zapríč.poran. pri pôrode
P11.1	Iné poškodenie mozgu,zapríč.poran.pri pôrode,b.u.
P11.2	Bliž.neur.poškodenie mozgu,zapríč.poran.pri pôrode
P15.6	Nekróza podkožného tuku,zapríč.poran. ri pôrode
P20.0	Vnútromat.hypoxia zaznamen.po prvýkrát pred zač.pôr.čin.
P22.0	Synd.respiračnej tiesne novorod.
P23.0	Vrodený zápal pľúc,zapríčinený vírusom
P23.1	Vrodený zápal pľúc,zapríčinený chlamýdiou
P23.2	Vrodený zápal pľúc,zapríčinený stafylokokom
P23.3	Vrodený zápal pľúc,zapr.streptok.skupiny B

P23.4	Vrodený zápal pľúc,zapríčinený Escherichia coli
P23.5	Vrodený zápal pľúc,zapríčinený pseudomonas
P23.6	Vrodený zápal pľúc,zapríčinený inou baktériou
P23.8	Vrodený zápal pľúc,zapríčinený iným organizmom
P23.9	Vrodený zápal pľúc,bližšie neurčený
P24.0	Novorodenecká aspirácia smolky
P24.1	Novorodenecká aspirácia plodovej vody a hlienu
P24.2	Novorodenecká aspirácia krvi
P24.3	Novorod.aspirácia mlieka a regurgitovanej potravy
P24.8	Iný novorodenecký syndróm z aspirácie
P24.9	Novorodenecký syndróm z aspirácie,bližšie neurčený
P25.0	Interstic.emfyzém so vznikom v perinatálnom obd.
P25.1	Pneumotorax so vznikom v perinatálnom období
P25.2	Pneumomediastínum so vznikom v perinatálnom období
P25.3	Pneumoperikard so vznikom v perinatálnom období
P25.8	Iné stavy súvis.s interstic.emfyz.so vznik.v perinat.obd.
P26.0	Tracheobronchiálne krvácanie so vznik.v perinat.obd.
P26.1	Masívne pľúcne krvác.so vznikom v perinat.obd.
P26.8	Iné pľúcne krvác.so vznikom v perinat.období
P26.9	Pľúcne krvác.so vznik.v perinat.období.b.n.
P27.0	Wilsonov-Mikityho syndróm
P27.1	Bronchopulmonálna dysplázia so vznik.v perin.obd.
P27.8	Iná chronická respirač.chor.so vznik.v perinatál.obd.
P27.9	Bliž.neurč.chron.respirač.choroba so vznikom v perinat.období
P28.5	Respiračné zlyhanie novorodenca
P29.0	Srdcové zlyhávanie u novorodenca
P35.0	Rubeolová embryopatia
P35.1	Vrodená cytomegalovírusová infekcia
P35.2	Vrodená infekcia vírusom herpes simplex
P35.3	Vrodená vírusová hepatitída
P35.8	Iná vrodená vírusová choroba
P35.9	Vrodená vírusová choroba,bližšie neurčená
P36.0	Sepsa u novorod.zapríč.sterpt.zo skupiny B
P36.1	Sepsa u novorod.zapríč.i.a b.n.sterpt.
P36.2	Sepsa u novorod.zapríč.staphylococcus aureus
P36.3	Sepsa u novorod.zapríč.i.a bliž.neirč.stafylokokom
P36.4	Sepsa u novorodenca,zapríčinená escherichia coli
P36.5	Sepsa u novorod.zapríč.anaeróbnym mikroorganizmom
P36.8	Iná baktériová sepsa u novorodenca
P36.9	Baktériová sepsa u novorodenca,bližšie neurčená
P37.0	Vrodená tuberkulóza
P37.1	Vrodená toxoplazmóza
P37.2	Novorodenecká (diseminovaná) listerióza
P37.3	Vrodená malária plasmodium falciparum
P37.4	Iná vrodená malária
P37.8	Iná vrodená infekčná a parazit.choroba,b.u.
P37.9	Vrod.infekčná/parazitová choroba,b.n.
P52.0	Vnútrokomorové(neúraz.)krvác.plodu a novorod.1.st.
P52.1	Vnútrokomorové(neúraz.)krvác.plodu a novorod.2.st.
P52.2	Vnútrokomorové(neúraz.)krvác.plodu a novorod.3.st.
P52.3	Vnútrokomorové(neúraz.)krvác.plodu a novorod.,b.n.
P52.5	Subarachnoidálne (neúraz.)krvác.plodu a novorod.
P53	Hemoragická choroba plodu a novorodenca
P54.4	Krvácanie do nadobličky u novorodenca
P56.0	Hydrops plodu v dôsledku izoimunizácie
P56.9	Hydrops plodu v dôsl.i.a b.n.hemolytickej chor.
P57.0	Jadrový ikterus v dôsledku izoimunizácie
P57.8	Iný jadrový ikterus,bližšie určený
P57.9	Jadrový ikterus,bližšie neurčený
P59.1	Syndróm hustej žlče
P59.2	Novorod.žltačka z iného a bliž.neurč.pošk.pečeňových buniek
P60	Diseminovaná intravaskulárna koagul.plodu a novorod.
P61.0	Prechodná novorodenecká trombocytopénia
P70.0	Syndróm dieťaťa matky s gestačným diabetes mellitus
P70.1	Syndróm dieťaťa matky s diabetes mellitus
P70.2	Diabetes mellitus u novorodenca
P72.1	Prechodná hypertyreóza u novorodenca
P77	Nekrotizujúca enterokolitída plodu a novorodenca
P78.0	Perinatálna perforácia čreva
P78.1	Iná novorodenecká peritonitída
P83.0	Sclerema neonatorum
P83.2	Hydrops plodu, nezapríčinený hemolytickou chorobou
P90	Kŕče [konvulzie] u novorodenca
P94.0	Prechodná myasthenia gravis u novorodenca
P94.2	Vrodená svalová hypotónia
P96.0	Vrodené zlyhávanie obličiek
P96.1	Abstin.synd.u novorod.matky užív.návyk.látky a drogy
P96.2	Abstin.synd.novorod.pri liečb.podávaní liečiv
Q00.0	Anencefália
Q00.1	Kraniorachischíza
Q00.2	Iniencefália
Q01.0	Čelová encefalokéla
Q01.1	Nosovočelová encefalokéla
Q01.2	Okcipitálna encefalokéla
Q01.8	Encefalokéla na inom mieste
Q01.9	Encefalokéla,bližšie neurčená
Q03.0	Chyby mozgového mokovodu
Q03.1	Atrézia pristredného a boč.otvoru štvrtej komory
Q03.8	Iný vrodený hydrocefalus
Q03.9	Vrodený hydrocefalus, bližšie neurčený
Q04.0	Vrodená chyba corpus callosum
Q04.1	Arinencefália
Q04.2	Holoprozencefália
Q04.3	Iná redukčná deformita mozgu
Q04.4	Septooptická dysplázia
Q04.5	Megalencefália
Q04.6	Vrodená cysta mozgu
Q04.8	Iná vrodená chyba mozgu,bližšie určená
Q05.0	Krčná spina bifida s hydrocefalom
Q05.1	Hrudníková spina bifida s hydrocefalom
Q05.2	Drieková spina bifida s hydrocefalom
Q05.3	Krížová spina bifida s hydrocefalom
Q05.4	Spina bifida s hydrocefalom,b.n.
Q05.5	Krčná spina bifida bez hydrocefalu
Q05.6	Hrudníková spina bifida bez hydrocefalu
Q05.7	Drieková spina bifida bez hydrocefalu
Q05.8	Krížová spina bifida bez hydrocefalu
Q05.9	Spina bifida (rázštep chrbtice),bližšie neurčená
Q06.0	Amyélia
Q06.1	Hypoplázia a dysplázia miechy
Q06.2	Diastematomyélia
Q06.3	Iná vrodená chyba konského chvosta (cauda equina)
Q06.4	Hydromyélia
Q06.8	Iná vrodená chyba miechy,bližšie určená
Q07.0	Arnoldov-Chiariho syndróm
Q15.0	Vrodený glaukóm
Q20.0	Spoločný tepnový kmeň [truncus arteriosus communis]
Q20.1	Dvojvýtoková pravá komora
Q20.2	Dvojvýtoková ľavá komora
Q20.3	Nezhodné [diskordantné] komorovotepnové spojenie
Q20.4	Dvojvtoková komora
Q20.5	Nezhodné (diskordantné) predsieňovokomorové spojenie
Q21.1	Defekt predsieňovej priehradky
Q21.2	Defekt predsieňovo-komorovej priehradky
Q21.3	Fallotova tetralógia
Q21.4	Defekt aortopulmonálneho septa
Q21.80	Fallotova pentalógia
Q22.0	Atrézia pulmonálnej chlopne
Q22.1	Vrodené zúženie pulmonálnej chlopne
Q22.4	Vrodená trikuspidálna stenóza
Q22.5	Ebsteinova anomália
Q22.6	Hypoplastický pravokomorový syndróm
Q22.8	Iná vrodená chyba trikuspidálnej chlopne
Q22.9	Vrod.chyba trikuspidálnej chlopne,b.n.
Q23.0	Vrodená aortálna stenóza
Q23.1	Vrodená aortálna insuficiencia
Q23.2	Vrodená mitrálna stenóza
Q23.3	Vrodená mitrálna insuficiencia
Q23.4	Hypoplastický ľavokomorový syndróm
Q23.8	Iná vrodená chyba aortálnej a mitrálnej chlopne

Q23.9	Vrod.hyba aortálnej a mitrálnej chlopne,b.n.
Q24.2	Cor triatriatum (trojpredsieňové srdce)
Q24.3	Infundibulárna stenóza pľúcnice
Q24.4	Vrodená subaortálna stenóza
Q24.5	Chyba koronárnych ciev
Q24.6	Vrodená srdcová blokáda
Q24.8	Iná vrodená chyba srdca,bližšie určená
Q25.1	Koarktácia aorty
Q25.2	Atrézia aorty
Q25.3	Stenóza aorty
Q26.2	Kompletný anomálny návrat pľúcnych žíl
Q26.3	Čiastočný anomálny návrat pľúcnych žíl
Q28.00	Vrod.artériovenózna aneuryzma precerebrálnych ciev
Q28.01	Vrodená artériovenózna fistula precerebrálnych ciev
Q28.08	Iná vrod.artériovenózna chyba precerebrálnych ciev
Q28.09	Vrod.artériovenózna chyba precerebrálnych ciev,b.n.
Q28.10	Vrodená aneuryzma precerebrálnch ciev
Q28.11	Vrodená fistula precerebrálnych ciev
Q28.18	Iná vrodená chyba precerebrálnych ciev
Q28.19	Vrod.chyba precerebrálnych ciev,b.n.
Q28.20	Vrodená artériovenózna aneuryzma cerebrálnych ciev
Q28.21	Vrodená artériovenózna fistula cerebrálnych ciev
Q28.28	Iná vrodená artériovenózna chyba cerebrálnych ciev
Q28.29	Vrod.artériovenózna malformácia cerebrálnych ciev,b.n.
Q28.30	Vrodená aneuryzma cerebrálnych ciev
Q28.31	Vrodená fistula cerebrálnych ciev
Q28.38	Iná vrodená chyba cerebrálnych ciev
Q28.39	Vrodená chyba cerebrálnych ciev, bližšie neurčená
Q30.0	Atrézia choán
Q31.0	Diafragma hrtana
Q31.1	Vrodená subglotická stenóza
Q31.2	Hypoplázia hrtana
Q31.3	Laryngokéla
Q31.5	Vrodená laryngomalácia
Q31.8	Iná vrodená chyba hrtana
Q31.9	Vrodená chyba hrtana,bližšie neurčená
Q32.0	Vrodená tracheomalácia
Q32.1	Iná vrodená chyba priedušnice
Q32.2	Vrodená malácia priedušky
Q32.3	Vrodené zúženie priedušky
Q32.4	Iná vrodená chyba priedušiek
Q33.0	Vrodené cystické pľúca
Q33.2	Sekvestrácia pľúc
Q33.3	Nevyvinutie pľúc
Q33.4	Vrodené bronchiektázie
Q33.6	Hypoplázia a dysplázia pľúc
Q37.0	Rázštep tvrd.podnebia s obojstr.rázštep.pery
Q37.1	Rázštep tvrd.podnebia s jednostr.rázštep.pery
Q37.2	Rázštep mäkk.podnebia s obojstr.rázštep.pery
Q37.3	Rázštep mäkk.podnebia s jednostr.rázštep.pery
Q37.4	Rázštep tvrd.a mäk.podnebia s obojstr.rázštep.pery
Q37.5	Rázštep tvrd.a mäk.podnebia s jednostr.rázštep.pery
Q37.8	Rázštep podnebia s obojstr.rázštep.pery,b.n.
Q37.9	Rázštep podnebia s jednostr.rázštep.pery,b.n.
Q38.7	Vačok hltana (faryngový pouch)
Q39.0	Atrézia pažeráka bez fistuly
Q39.1	Atrézia pažeráka s fistulou medzi priedušn.a pažerákom
Q39.2	Vrod.fistula m.priedušn.a pažerákom bez atrézie
Q39.3	Vrodené zúženie (stenóza alebo striktúra) pažeráka
Q39.4	Pažeráková membrána
Q41.0	Vrodené chýbanie,atrézia a stenóza dvanástnika
Q41.1	Vrodené chýbanie,atrézia a stenóza jejúna
Q41.2	Vrodené chýbanie,atrézia a stenóza ilea
Q41.8	Vrod.chýbanie,atrézia a stenóza bliž.urč.častí ten.čreva
Q41.9	Vrod.chýbanie,atrézia a stenóza ten.čreva b.n.č.
Q42.0	Vrod.chýbanie,atrézia a stenóza konečníka s fistulou
Q42.1	Vrod.chýbanie,atrézia a stenóza konečníka bez fistuly
Q42.2	Vrod.chýbanie,atrézia a stenóza anusu s fistulou
Q42.3	Vrod.chýbanie,atrézia a stenóza anusu bez fistuly
Q42.8	Vrod.chýbanie,atrézia a stenóza č.hrub.čreva
Q42.9	Vrod.chýbanie,atrézia a stenóza bliž.neurč.č.hrub.čreva
Q43.0	Meckelov divertikul
Q43.1	Hirschprungova choroba
Q43.2	Iná vrodená porucha funkcie hrubého čreva
Q43.3	Vrodená chyba fixácie čriev
Q44.2	Atrézia žlčových ciest
Q44.3	Vrodené stenóza alebo striktúra žlčových ciest
Q44.6	Cystická choroba pečene
Q44.7	Iná vrodená chyba pečene
Q45.0	Agenéza,aplázia a hypoplázia podžalúdkovej žľazy
Q45.1	Prstencová podžalúdková žľaza[pancreas anulare]
Q45.2	Vrodená cysta podžalúdkovej žľazy
Q45.3	Iná vrodená chyba podžalúdkovej žľazy a jej vývodu
Q56.0	Hermafroditizmus,nezatriedený inde
Q56.1	Mužský pseudohermafroditizmus,nezatriedený inde
Q56.2	Ženský pseudohermafroditizmus,nezatriedený inde
Q56.3	Pseudohermafroditizmus,bližšie neurčený
Q56.4	Neurčité pohlavie,bližšie neurčené
Q60.0	Jednostranná agenéza obličky
Q60.1	Obojstranná agenéza obličky
Q60.2	Agenéza obličky,bližšie neurčená
Q60.3	Jednostranná hypoplázia obličky
Q60.4	Obojstranná hypoplázia obličky
Q60.5	Hypoplázia obličky,bližšie neurčená
Q60.6	Potterovej syndróm
Q61.1	Polycystické obličky,autozomálne recesívne
Q64.1	Exstrofia močového mechúra
Q64.2	Vrodená zadná chlopňa močovej rúry
Q64.3	Iná atrézia a stenóza močovej rúry a krčka moč.mech.
Q74.3	Arthrogryposis multiplex congenita
Q75.0	Kraniosynostóza
Q75.1	Kranofaciálna dyzostóza
Q75.2	Hypertelorizmus
Q75.3	Makrocefália
Q75.4	Mandibulofaciálna dyzostóza
Q75.5	Okulomandibulárna dyzostóza
Q75.8	Iná vrod.chyba kostí lebky a tvárových kostí,b.u.
Q75.9	Vrod.chyba kostí lebky a tvárových kostí,b.n.
Q76.1	Klippelov-Feilov syndróm
Q77.0	Achondrogenéza
Q77.1	Letálny nanizmus
Q77.2	Syndróm krátkeho rebra
Q77.3	Chondrodysplasia punctata
Q77.4	Achondroplázia
Q77.5	Diastrofická dysplázia
Q77.6	Chondroektodermálna dysplázia
Q77.7	Spondyloepifýzová dysplázia
Q77.8	Iná osteochondrodyspl.s por.rastu dlhých kostí a chrbt.
Q77.9	Osteochondrodyspl.s por.rastu dlhých kostí a chrbt.,b.n.
Q78.0	Osteogenesis imperfecta
Q78.1	Polyostotická fibrózna dysplázia
Q78.2	Osteopetróza
Q78.3	Progresívna diafýzová dysplázia
Q78.4	Enchondromatóza
Q78.6	Mnohopočetné vrodené exostózy
Q78.9	Osteochondrodysplázia,bližšie neurčená
Q79.0	Vrodená diafragmatická hernia (bránicová prietrž)
Q79.1	Iná vrodená chyba bránice
Q79.2	Exomfalus
Q79.3	Gastroschíza
Q79.4	Agenéza brušných svalov [Prune belly syndróm]
Q79.5	Iná vrodená chyba brušnej steny
Q79.6	Ehlersov-Danlosov syndróm
Q80.0	Ichthyosis vulgaris
Q80.1	Ichtyóza viazaná na chromozóm X
Q80.2	Lamelárna ichtyóza
Q80.3	Vrodená bulózne ichtyoziformná erytrodermia
Q80.4	Ichtyosis congenita gravis [Harlekinfetus]
Q80.8	Iná vrodená ichtyóza
Q80.9	Vrodená ichtyóza,bližšie neurčená

Q82.4	Ektodermálna dysplázia (anhidrotická)
Q85.0	Neurofibromatóza (benígna)
Q85.1	Tuberózna skleróza
Q85.8	Iná fakomatóza,nezatriedená inde
Q85.9	Fakomatóza,bližšie neurčená
Q86.1	Hydantoínový syndróm plodu
Q86.2	Dysmorfizmus, zapríčinený warfarínom
Q86.8	Iný syndróm vrod.chýb zapríč.známymi vonk.príčinami
Q87.0	Syndróm vrod.chýb postih.najmä výzor tváre
Q87.1	Syndróm vrod.chýb spojený najmä s nízkym vzrastom
Q87.2	Syndrómy vrodených chýb zahŕňajúce najmä končatiny
Q87.3	Syndróm vrod.chýb zahŕňajúci skorý nadmerný rast
Q87.4	Marfanov syndróm
Q87.5	Iné syndrómy vrodených chýb s inými zmenami kostí
Q87.8	Iné syndróm vrodených chýb,nezat.inde.,b.u.
Q89.1	Vrodená chyba nadobličiek
Q89.4	Spojené (zrastené) dvojčatá
Q89.7	Mnohopočetné vrodené chyby, nezatriedené inde
Q89.8	Iná vrodená chyba,bližšie určená
Q90.0	Trizómia 21,meiotická nondisjunkcia
Q90.1	Trizómia 21,mozaicizmus (mitotická nondisjunkcia)
Q90.2	Trizómia 21,translokácia
Q90.9	Downov syndróm,bližšie neurčený
Q91.0	Trizómia 18,meiotická nondisjunkcia
Q91.1	Trizómia 18,mozaicizmus (mitotická nondisjunkcia)
Q91.2	Trizómia 18,translokácia
Q91.3	Edwardsov syndróm,bližšie neurčený
Q91.4	Trizómia 13,meiotická nondisjunkcia
Q91.5	Trizómia 13,mozaicizmus (mitotická nondisjunkcia)
Q91.6	Trizómia 13,translokácia
Q91.7	Patauov syndróm,bližšie neurčený
Q92.0	Kompletná chromoz.trizómia,meiotická nondisjunkcia
Q92.1	Kompletná chromoz.trizómia,mozaicizmus
Q92.2	Veľká čiastočná trizómia
Q92.3	Malá čiastočná trizómia
Q92.4	Duplikácie viditeľné iba v prometafáze
Q92.5	Duplikácie s inou komplexnou prestavbou
Q92.6	Nadpočetné (marker) chromozómy
Q92.7	Triploidia a polyploidia
Q92.8	Iná trizómia a čiast.trizómia autozómov,n.i.
Q92.9	Trizómia a čiastočná trizómia autozómov,b.n.
Q93.0	Kompletná chromoz. monozómia,meiotická nondisjunkcia
Q93.1	Kompletná chromoz.monozómia,mozaicizmus
Q93.2	Prsteňovitý alebo dicentrický chromozóm
Q93.3	Delécia krátkeho ramena chromozómu 4
Q93.4	Delécia krátkeho ramena chromozómu 5
Q93.5	Iná delécia časti chromozómu
Q93.6	Delécia viditeľná iba v prometafáze
Q93.7	Delécia s inou komplexnou prestavbou
Q93.8	Iná delécia autozómov
Q93.9	Delécia autozómov,bližšie neurčená
Q95.2	Vyváž.autozóm.prestavba u abnmormál.jednotlivca
Q95.3	Vyváž.prest.medzi pohlav.a autozóm.chromoz.u abn.jednotlivca
Q95.4	Jednotlivec s nadpočetným (marker) heterochromatínom
Q95.5	Jednotlivec s fragilnými miestami na autozómoch
Q95.8	Iné vyváž.prestavba a štrukt.markery (abn.chromozómy)
Q95.9	Vyváž.prestavba a štrukt.marker (abn.gén),b.n.
Q99.0	Chiméra 46,XX/46,XY
Q99.1	Pravý hermafrodit 46,XX
Q99.2	Fragilný chromozóm X
R02	Gangréna, nezatriedená inde
R16.2	Hepatomegália so splenomegáliou,nezatriedená inde
R29.1	Meningizmus
R40.2	Kóma, bližšie neurčená
R56.8	Iné kŕče,bližšie neurčené
S01.35	Otvorená rana ucha: sluchová trubica
S01.36	Otvorená rana ucha: sluchové kostičky
S01.37	Otvorená rana ucha: bubienok
S01.38	Otvorená rana: vnútorné ucho
S01.39	Otvorená rana ucha:iné a viaceré časti ucha a sluch.štruktúr
S01.50	Otvorená rana pery a ústnej dutiny:ústa,bl.neurč.časti
S01.52	Otvorená rana pery a ústnej dutiny: sliznica líca
S01.53	Otvorená rana pery a ústnej dutiny:ďasná
S01.54	Otvorená rana pery a ústnej dutiny:jazyk a ústna spodina
S01.55	Otvorená rana pery a ústnej dutiny: podnebie
S01.59	Otvorená rana pery a úst.dut.:iné,viaceré časti pier,úst.dut.
S02.0	Zlomenina lebkovej klenby
S02.1	Zlomenina spodiny lebky
S02.2	Zlomenina nosových kostí
S02.3	Zlomenina spodiny očnice
S02.4	Zlomenina jarmovej kosti a hornej čeľuste
S02.60	Zlomenina sánky: bližšie neurčená časť
S02.61	Zlomenina sánky: processus condylaris
S02.62	Zlomenina sánky: subkondylová
S02.63	Zlomenina sánky: processus coronoideus
S02.64	Zlomenina sánky: ramus mandibulae, bližšie neurčený
S02.65	Zlomenina sánky: angulus mandibulae
S02.66	Zlomenina sánky: symphysis mandibulae
S02.67	Zlomenina sánky: pars alveolaris
S02.68	Zlom.sánky:corpus mandibulae,iné a bližšie neurčené časti
S02.69	Zlomenina sánky: viaceré časti
S05.2	Tržná rana,roztrhnutie oka s prolapsom/stratou vnútrooč.tk.
S05.3	Tržná rana oka bez prolapsu al.straty vnútroočného tkaniva
S05.4	Penetrujúca rana očnice s cudzím telesom/bez cudzieh.telesa
S05.5	Penetrujúca rana očnej gule s cudzím telesom
S05.6	Penetrujúca rana očnej gule bez cudzieho telesa
S05.7	Avulzia (vytrhnutie) oka
S05.8	Iné poranenie oka a očnice
S06.0	Otras mozgu
S06.1	Poúrazový opuch mozgu
S06.20	Difúzne poranenie mozgu a mozočka,bližšie neurčené
S06.21	Difúzne pomliaždenie mozgu
S06.22	Difúzne pomliaždenie mozočka
S06.23	Viaceré vnútromozgové a mozočkové hematómy
S06.28	Iné difúzne poranenie mozgu a mozočka
S06.30	Ložiskové poranenie mozgu a mozočkabližšie neurčené
S06.31	Ložiskové pomliaždenie mozgu
S06.32	Ložiskové pomliaždenie mozočka
S06.33	Ložiskový hematóm mozgu
S06.34	Ložiskový hematóm mozočka
S06.38	Iné ložiskové poranenie mozgu a mozočka
S06.4	Epidurálne krvácanie
S06.5	Subdurálne krvácanie po úraze
S06.6	Subarachnoidálne krvácanie po úraze
S06.70	Bezvedomie pri poranení lebky a mozgu,menej.ako 30 min.
S06.71	Bezvedomie pri poranení lebky a mozgu,30 min.až 24hod.
S06.72	Bezvedom.s poran.lebky a mozgu,viac ako24 h,návrat pôv.st.v.
S06.79	Bezvedomie pri poranení lebky a mozgu bliž.neurčeného trvania
S06.8	Iné vnútrolebkové poranenie
S06.9	Vnútrolebkové poranenie, bližšie neurčené
S07.0	Drvivé poranenie tváre
S07.1	Drvivé poranenie lebky
S07.8	Drvivé poranenie iných častí hlavy
S07.9	Drvivé poranenie hlavy,časť bližšie neurčená
S09.2	Úrazové roztrhnutie ušného bubienka
S09.9	Poranenie hlavy,bližšie neurčené
S11.01	Otvorená rana hrtana
S11.02	Otvorená rana krčnej časti priedušnice
S11.1	Otvorená rana postihujúca štítnu žľazu
S11.21	Otvorená rana hltana
S11.22	Otvorená rana krčnej časti pažeráka
S12.0	Zlomenina 1.krčného stavca
S12.1	Zlomenina 2.krčného stavca
S12.21	Zlomenina 3.krčného stavca
S12.22	Zlomenina 4. krčného stavca
S12.23	Zlomenina 5. krčného stavca
S12.24	Zlomenina 6. krčného stavca
S12.25	Zlomenina 7. krčného stavca
S12.7	Viaceré zlomeniny krčnej chrbtice
S12.8	Zlomenina iných častí krku

S12.9	Zlomenina krku, bližšie neurčenej časti
S13.0	Úrazové natrhnutie krčnej medzistavcovej platničky
S13.10	Vykĺbenie krčného stavca v bližšie neurčenej úrovni
S13.11	Vykĺbenie krčného stavca v úrovni C1/C2
S13.12	Vykĺbenie krčného stavca v úrovni C2/C3
S13.13	Vykĺbenie krčného stavca v úrovni C3/C4
S13.14	Vykĺbenie krčného stavca v úrovni C4/C5
S13.15	Vykĺbenie krčného stavca v úrovni C5/C6
S13.16	Vykĺbenie krčného stavca v úrovni C6/C7
S13.17	Vykĺbenie krčného stavca v úrovni C7/Th1
S13.18	Vykĺbenie krčného stavca v inej úrovni
S13.2	Vykĺbenie inej a bližšie neurčenej časti krku
S13.3	Viaceré vykĺbenia v oblasti krku
S14.0	Otras a opuch krčnej miechy
S14.10	Poranenie krčnej miechy, bližšie neurčené
S14.11	Kompletné priečne poranenie krčnej miechy
S14.12	Poranenie centr.časti krč.miechy(nekompletné prieč.poranenie)
S14.13	Iné nekompletné priečne poranenie krčnej miechy
S14.2	Poranenie krčného nervového koreňa
S14.3	Poranenie plexus brachialis
S14.5	Poranenie nervov krčného sympatika
S14.70	Funkčná úroveň pri poranení krčnej miechy:bližšie neurčená
S14.71	Funkčná úroveň pri poranení krčnej miechy: C1
S14.72	Funkčná úroveň pri poranení krčnej miechy: C2
S14.73	Funkčná úroveň pri poranení krčnej miechy: C3
S14.74	Funkčná úroveň pri poranení krčnej miechy: C4
S14.75	Funkčná úroveň pri poranení krčnej miechy: C5
S14.76	Funkčná úroveň pri poranení krčnej miechy: C6
S14.77	Funkčná úroveň pri poranení krčnej miechy: C7
S14.78	Funkčná úroveň pri poranení krčnej miechy: C8
S15.00	Poranenie a.carotis, časť bližšie neurčená
S15.01	Poranenie a.carotis communis
S15.02	Poranenie a.carotis externa
S15.03	Poranenie a.carotis interna
S15.3	Poranenie v.jugularis interna
S17.0	Drvivé poranenie hrtana a priedušnice
S17.8	Drvivé poranenie inej časti krku
S17.9	Drvivé poranenie bližšie neurčenej časti krku
S21.1	Otvorená rana prednej steny hrudníka
S21.2	Otvorená rana zadnej steny hrudníka
S21.7	Viaceré otvorené rany steny hrudníka
S21.80	Otvor.rana i.časti hrudníka,b.n.
S21.83	Otvor.rana každej č.hrud.v spojení s vnútrohrud.por.
S21.87	Poškodenie mäk.č.I.st.pri otvor.zlomeninách,vykĺben.na hrud.
S21.88	Poškodenie mäk.č.II.st.pri otvor.zlomeninách,vykĺben.na hrud.
S21.89	Poškodenie mäk.č.III.st.pri otvor.zlomeninách,vykĺben.na hrud.
S21.9	Otvorená rana hrudníka, bližšie neurčenej časti
S22.00	Zlomenina hrudníkového stavca,úroveň bližšie neurčená
S22.01	Zlomenina hrudníkového stavca Th1 a Th2
S22.02	Zlomenina hrudníkového stavca Th3 a Th4
S22.03	Zlomenina hrudníkového stavca Th5 a Th6
S22.04	Zlomenina hrudníkového stavca Th7 a Th8
S22.05	Zlomenina hrudníkového stavca Th9 a Th10
S22.06	Zlomenina hrudníkového stavca Th11 a Th12
S22.1	Viaceré zlomeniny hrudníkovej chrbtice
S22.2	Zlomenina mostíka (sterna)
S22.40	Sériová zlomenina rebier,bližšie neurčená
S22.41	Sériová zlomenina rebier s postihnutím prvého rebra
S22.44	Sériová zlomen.rebier s postih.štyroch a viac.rebier
S22.5	Instabilný(vlajúci)hrudník
S23.0	Úrazové natrhnutie hrudníkovej medzistavcovej platničky
S23.10	Vykĺbenie hrudníkového stavca v bližšie neurčenej úrovni
S23.11	Vykĺbenie hrudníkového stavca v úrovni Th1/Th2 a Th2/Th3
S23.12	Vykĺbenie hrudníkového stavca v úrovni Th3/Th4 a Th4/Th5
S23.13	Vykĺbenie hrudníkového stavca v úrovni Th5/Th6 a Th6/Th7
S23.14	Vykĺbenie hrudníkového stavca v úrovni Th7/Th8 a Th8/Th9
S23.15	Vykĺbenie hrudníkového stavca v úrovni Th9/Th10 a Th10/Th11
S23.16	Vykĺbenie hrudníkového stavca v úrovni Th11/Th12
S23.17	Vykĺbenie hrudníkového stavca v úrovni Th12/L1
S24.0	Otras a opuch hrudníkovej miechy
S24.10	Poranenie hrudníkovej miechy,bližšie neurčené
S24.11	Kompletné priečne poranenie hrudníkovej miechy
S24.12	Nekompletné priečne poranenie hrudníkovej miechy
S24.2	Poranenie hrudníkového nervového koreňa
S24.4	Poranenie nervov hrudníkového sympatika
S24.70	Funkčná výška pri poranení hrudíkovej miechy: úroveň b.n.
S24.71	Funkčná výška pri poranení hrudníkovej miechy:Th1
S24.72	Funkčná výška pri poranení hrudíkovej miechy:Th2/Th3
S24.73	Funkčná výška pri poranení hrudíkovej miechy:Th4/Th5
S24.74	Funkčná výška pri poranení hrudíkovej miechy:Th6/Th7
S24.75	Funkčná výška pri poranení hrudíkovej miechy:Th8/Th9
S24.76	Funkčná výška pri poranení hrudíkovej miechy:Th10/Th11
S24.77	Funkčná výška pri poranení hrudníkovej miechy:Th12
S25.0	Poranenie hrudníkovej aorty
S25.1	Poranenie truncus brachiocephalicus alebo a.subclavia
S25.2	Poranenie hornej dutej žily
S25.3	Poran.v.innominata(v.brachiocephalica)alebo v.subclavia
S26.0	Poran.srdca so zakrvác.do osrdcovník.vaku
S26.81	Pomliaždenie srdca
S26.82	Tržné poranenie srdca bez otvorenia srdcovej dutiny
S26.83	Tržné poranenie srdca s otvorením srdcovej dutiny
S26.88	Iné poranenia srdca
S26.9	Poranenie srdca,bližšie neurčené
S27.0	Úrazový pneumotorax
S27.1	Úrazový hemotorax
S27.2	Úrazový hemopneumotorax
S27.32	Tržné poranenie pľúc
S27.38	Iné a bližšie neurčené poranenie pľúc
S27.4	Poranenie priedušky
S27.5	Poranenie priedušnice v oblasti hrudníka
S27.6	Poranenie pohrudnice
S27.7	Viaceré poranenia vnútrohrudníkových orgánov
S27.81	Poranenie bránice
S27.82	Poranenie ductus thoracicus
S27.83	Poranenie hrudnej časti pažeráka
S27.84	Poranenie dojčenskej žľazy [týmusu]
S27.88	Poran.iných b.u.vnútrohrud.org.a štruktúr
S27.9	Poran.vnútrohrudníkového orgánu,b.n.
S28.0	Rozdrvený hrudník
S28.1	Úrazová amputácia časti hrudníka
S31.0	Otvorená rana drieku a panvy
S31.1	Otvorená rana brušnej steny
S31.3	Otvorená rana skróta a semenníkov
S31.7	Viaceré otvorené rany brucha, drieku a panvy
S31.80	Otvorená rana inej a bližšie neurčenej časti brucha
S31.83	Otvor.rana(kaž.č.brucha,drieku,panvy)spoj.s vnútrobruš.poran.
S31.87	Poškodenie mäk.č.I.st.pri otv.zlom.,vykĺb.driek.chrbtice,panvy
S31.88	Poškoden.mäk.č.II.st.pri otv.zlom.,vykĺb.driek.chrbtice,panvy
S31.89	Poškoden.mäk.č.III.st.pri otv.zlom.,vykĺb.driek.chrbtice,panvy
S32.00	Zlomenenina driekového stavca,úroveň bližšie neurčená
S32.01	Zlomenina driekového stavca L1
S32.02	Zlomenina driekového stavca L2
S32.03	Zlomenina driekového stavca L3
S32.04	Zlomenina driekového stavca L4
S32.05	Zlomenina driekového stavca L5
S32.1	Zlomenina krížovej kosti
S32.2	Zlomenina kostrče
S32.82	Zlomenina driekovej chrbtice a krížovej kosti,bl.neurč.časť
S32.89	Zlomenina iných a viacerých častí panvy
S33.0	Úrazové natrhnutie driekovej medzistavcovej platničky
S33.10	Vykĺb.driek.stavca,úroveň b.n.
S33.11	Vykĺbenie driekového stavca L1/L2
S33.12	Vykĺbenie driekového stavca L2/L3
S33.13	Vykĺbenie driekového stavca L3/L4
S33.14	Vykĺbenie driekového stavca L4/L5
S33.15	Vykĺbenie driekového stavca L5/S1
S34.0	Otras a opuch driekovej časti miechy
S34.10	Kompletné priečne poranenie driekovej časti miechy
S34.11	Nekompletné priečne poranenie driekovej časti miechy
S34.18	Iné poranenie driekovej časti miechy

S34.2	Poranenie driekového a krížového nervového koreňa
S34.30	Kompletný úrazový syndróm cauda equina
S34.31	Nekompletný úrazový syndróm cauda equina
S34.38	Iné a bližšie neurčené poranenie cauda equina
S34.4	Poranenie plexus lumbosacralis
S34.5	Poranenie nervov driek.a kríž.sympatika.a panvov.sympat.n.
S34.70	Funkčná úroveň pri poranení driekovokrížovej miechy: b.ne.
S34.71	Funkčná úroveň pri poranení driekovokrížovej miechy: L1
S34.72	Funkčná úroveň pri poranení driekovokrížovej miechy: L2
S34.73	Funkčná úroveň pri poranení driekovokrížovej miechy: L3
S34.74	Funkčná úroveň pri poranení driekovokrížovej miechy: L4
S34.75	Funkčná úroveň pri poranení driekovokrížovej miechy: L5
S34.76	Funkčná úroveň pri poranení driekovokrížovej miechy: S1
S34.77	Funkčná úroveň pri poranení driekovokrížovej miechy: S2 – S5
S35.0	Poranenie brušnej aorty
S35.1	Poranenie dolnej dutej žily
S35.2	Poranenie truncus coeliacus alebo a.mesenterica
S35.3	Poranenie v. portae alebo v. lienalis
S35.4	Poranenie krvných ciev obličky
S35.5	Poranenie iliakálnych krvných ciev
S35.7	Poranenie viacerých krvných ciev brucha,drieku a panvy
S35.8	Poranenie iných krvných ciev brucha,drieku a panvy
S35.9	Poranenie bl.neurč.krvnej cievy v úrovni brucha,drieku a panvy
S36.01	Hematóm sleziny
S36.02	Roztrhnutie puzdra sleziny,bez väčších trhlín parenchýmu
S36.03	Tržné poranenie sleziny vrátane parenchýmu
S36.10	Poranenie pečene,bližšie neurčené
S36.11	Pomliaždenie a hematóm pečene
S36.12	Tržné poranenie pečene,bližšie neurčené
S36.13	Ľahké tržné poranenie pečene
S36.14	Stredne ťažké poranenie pečene
S36.15	Ťažké tržné poranenie pečene
S36.16	Iné poranenie pečene
S36.17	Poranenie žlčníka
S36.18	Poranenie žlčových ciest
S36.40	Poranenie tenkého čreva,časť bližšie neurčená
S36.50	Poranenie hrubého čreva,časť bližšie neurčená
S36.52	Poranenie colon transversum
S36.53	Poranenie colon descendens
S36.59	Poranenie iných a viacerých častí hrubého čreva
S36.6	Poranenie konečníka
S36.7	Poranenie viacerých vnútrobrušných orgánov
S36.81	Poranenie pobrušnice
S36.83	Poranenie retroperitonea
S37.02	Tržné poranenie obličky
S37.1	Poranenie močovodu
S38.0	Drvivé poranenie vonkajších pohlavných orgánov
S38.1	Drvivé poranenie iných a bl.neurč.častí brucha,drieku a panvy
S38.3	Úrazová amputácia iných a bl.neurč.častí brucha,drieku a panvy
S42.21	Zlomenina horného konca ramennej kosti,hlava
S42.29	Zlomenina hor.konca ramennej kosti,iné a mnohopoč.časti
S42.3	Zlomenina diafýzy ramennej kosti
S45.0	Poranenie a.axillaris
S45.1	Poranenie a.brachialis
S45.2	Poranenie v.axillaris a v.brachialis
S45.3	Poranenie povrchovej žily v úrovni pleca a ramena
S45.7	Poranenie viacerých krvných ciev v úrovni pleca a ramena
S45.8	Poranenie iných krvných ciev v úrovni pleca a ramena
S45.9	Poranenie bliž.neurč.krvnej cievy v úrovni pleca a ramena
S47	Drvivé poranenie pleca a ramena
S55.0	Poranenie a.ulnaris v úrovni predlaktia
S55.1	Poranenie a.radialis v úrovni predlaktia
S55.2	Poranenie žily v úrovni predlaktia
S55.7	Poranenie viac.krvných ciev v úrovni predlak.
S55.8	Poranenie iných krvných ciev v úrovni predlaktia
S55.9	Poranenie bliž.neurč.krvnej cievy v úrovni predlak.
S57.0	Drvivé poranenie lakťa
S57.8	Drvivé poranenie iných častí predlaktia
S57.9	Drvivé poranenie predlaktia,bliž.neurč.časti
S62.8	Zlomenina iných.a bliž.neurč.častí zápäs.a ruky
S65.0	Poranenie a.ulnaris v úrovni zápästia a ruky
S65.1	Poranenie a.radialis v úrovni zápästia a ruky
S65.2	Poranenie ciev povrchového dlaňového oblúka
S65.3	Poranenie ciev hĺbkového dlaňového oblúka
S65.4	Poranenie krvnej cievy (ciev) palca
S65.5	Poranenie krvnej cievy (ciev) iného prsta ruky
S65.7	Poranenie viacerých krvných ciev v úrov.zápäs.a ruky
S65.8	Poranenie i.krvnej cievy v úrov.zápäs.a ruky
S65.9	Poranenie bliž.neurč.krvnej cievy v úrov.zápäsa ruky
S67.0	Drvivé poran.palca a iného prsta/prstov ruky
S67.8	Drvivé poran.i.a bliž.neurč.časti zápäs.a ruky
S70.1	Pomliaždenie stehna
S75.7	Poranenie viacerých krvných ciev v úrovni bedra a stehna
S75.8	Poranenie iných krvných ciev v úrovni bedra a stehna
S75.9	Poran.enie bliž.neurč.krvných ciev v úrovni bedra a stehna
S77.0	Drvivé poranenie bedra
S77.1	Drvivé poranenie stehna
S77.2	Drvivé poranenie bedra a stehna
S82.11	Zlomenina hor.konca píšťaly,so zlom.ihlice (každá č.)
S82.41	Zlomenina ihlice, izolovaná,horný koniec
S85.1	Poranenie (pred.)(zad.)píšťal.tepny
S85.2	Poranenie ihlicovej tepny [a.peronea]
S85.7	Poranenie viac.krv. ciev v úrov.predkol.
S85.9	Poranenie bliž.neurč.krv.cievy v úrov.predkol.
S87.0	Drvivé poranenie kolena
S87.8	Drvivé poranenie i.a bliž.neurč.časti predkol.
S95.0	Poranenie a.dorsalis pedis
S95.1	Poranenie a.plantaris pedis
S95.2	Poranenie v. dorsalis pedis
S95.7	Poranenie viac.krných .ciev v úrov.členka a nohy
S95.8	Poranenie inej krvnej cievy v úrovni členka a nohy
S95.9	Poranenie bliž.neurč.krvnej cievy v úrov.členka a nohy
S97.0	Drvivé poranenie členka
S97.1	Drvivé poranenie prsta (prstov) nohy
S97.8	Drvivé poranenie inej časti členka a nohy
T02.00	Zlomeniny postih.hlavu aj krk,zatv./bez b.u.
T02.01	Zlomeniny postihujúce hlavu aj krk, otvorené
T02.11	Zlom.postih.hrud.-driek.kríž.obl.,/hrud.aj panv.,otvor.
T02.40	Zlomeniny postih.viac.obl.oboch HK,zatv./bez b.u.
T02.41	Zlomeniny postih.viac.obl.oboch HK,otvor.
T02.50	Zlomeniny viac.obl.oboch DK,zatv./bez b.u.
T02.51	Zlomeniny viac.obl.oboch DK,otvor.
T02.60	Zlomeniny postih viac.obl.Hk a DK,zatv./bez b.u.
T02.61	Zlomeniny viac.obl.HK,DK,otvor.
T02.70	Zlomen.postih.hrud.driek.končat./hrud.panv.konč.zatv./bez b.u.
T02.71	Zlomen.postih.hrud.s driek.a konč./hrud.s panv.a konč.,otvor.
T04.0	Drvivé poranenie postihujúce hlavu aj krk
T04.1	Drvivé poran.postih.hrud.aj brucho,hrud.aj driek,hrud.aj panvu
T04.2	Drvivé poran.postih.viac.obl.HK
T04.3	Drvivé poran.postih.viac.obl.DK
T04.4	Drvivé poran.postih.viac.obl.HK.aj DK
T04.7	Drv.por.pos.hr.,bru.a konč.,/hr.,drie.a konč.,/hr.,pan.a kon.
T04.8	Drvivé poran.postih.i.komb.telesných obl.
T04.9	Viaceré drvivé poranenia,bližšie neurčené
T05.8	Úrazová amput.post.i.komb.telesných obl.
T06.0	Poran.mozg.a hlav.nerv.komb.s por.nerv.a miechy v úr.krku
T06.1	Poran.nervov a miechy postih.i.viac.telesné obl.
T06.3	Poranenie krvných ciev postihujúce viaceré oblasti
T08.0	Zlomenina chrbtice v bliž.neuč.úrovni,zatvor./bez b.u.
T08.1	Zlomenina chrbtice v bliž.neurč.úrovni,otvorená
T09.1	Otvorená rana trupu v bližšie neurčenej úrovni
T09.3	Poranenie miechy v bližšie neurčenej úrovni
T09.4	Poran.bliž.neurč.nervu,miech.koreňa a nerv.spleti trupu
T09.6	Úrazová amputácia trupu v bližšie neurčenej úrovni
T11.4	Poranenie bliž.neurč.cievy HK,v bliž.neurč.úrovni
T13.4	Poranenie bliž.neurč.krv.cievy DK,v bliž.neurč.úrovni
T14.5	Poranenie krvnej cievy (ciev):oblasť bliž.neurč tela
T14.7	Drvivé poran.a úraz.amput..oblasť bliž.neurč.tela
T20.3	Popálenina hlavy a krku 3. stupňa
T20.7	Poleptanie hlavy a krku 3. stupňa

T21.30	Popálenina trupu 3. stupňa,časť bližšie neurčená
T21.31	Popálenina trupu 3. stupňa,prsník
T21.32	Popál.trupu 3.st.,stena hrud.s výn.prsníka a bradavky
T21.33	Popálenina trupu 3. stupňa,brušná stena
T21.34	Popál.trupu 3.st.,chrbát
T21.35	Popálenina trupu 3. stupňa,vonkajšie genitálie
T21.39	Popálenina trupu 3. stupňa,iná časť
T21.70	Poleptanie trupu 3.stupňa,časť bližšie neurčená
T21.71	Poleptanie trupu 3.stupňa,prsník
T21.72	Polept.trupu 3.st.,stena hrud.s výn.prsníka a bradavky
T21.73	Poleptanie trupu 3 stupňa,brušná stena
T21.74	Poleptanie trupu 3.stupňa,chrbát
T21.75	Poleptanie trupu 3.stupňa,vonkajšie genitálie
T21.79	Poleptanie trupu 3.stupňa,iná časť
T22.30	Popál.pleca a HK okr.zápäs.a ruky,3.st.,časť bliž.neurč.
T22.31	Popál.pleca a HK okr.zápäs.a ruky,3.st.,lak.a predlak.
T22.32	Popál.pleca a HK okr.zápäs.a ruky,3.st.,ram.a plece
T22.33	Popál.pleca a HK okr.zápäs.a ruky,3.st.,podpazušie
T22.70	Polept.pleca a HK okr.zápäs.a ruky,3.st.,časť bliž.neurč.
T22.71	Polept.pleca a HK okr.zápäs.a ruky,3.st.,lak.a predlak.
T22.72	Polept.pleca a HK okr.zápäs.a ruky,3.st.,ram.a ple.
T22.73	Polept.pleca a HK okr.zápäs.a ruky,3.st.,podpazušie
T23.3	Popálenina zápästia a ruky 3.stupňa
T23.7	Poleptanie zápästia a ruky 3.stupňa
T24.3	Popál.bedra a DK okr.čl.a nohy 3.st.
T24.7	Polept.bedra a DK okr.čl.a nohy 3.st.
T25.3	Popálenina členka a nohy 3.stupňa
T25.7	Poleptanie členka a nohy 3.stupňa
T26.0	Popálenina mihalnice a okolia oka
T26.1	Popálenina rohovky a spojovkového vaku
T26.2	Popál.s následnou rupt.a deštruk.očnej gule
T26.3	Popálenina iných častí oka a očných adnexov
T26.4	Popál.b.n.časti oka a oč.adnexov
T26.5	Poleptanie mihalnice a okolia oka
T26.6	Poleptanie rohovky a spojovkového vaku
T26.7	Polept.s následnou rupt. a deštruk.očnej gule
T26.8	Poleptanie iných častí oka a očných adnexov
T26.9	Poleptanie bliž.neurč.časti oka a očnýchadnexov
T27.0	Popálenina hrtana a priedušnice
T27.1	Popálenina hrtana a priedušnice s pľúcami
T27.2	Popálenina iných častí dýchacích ciest
T27.3	Popálenina bližšie neurčenej časti dýchacích ciest
T27.4	Poleptanie hrtana a priedušnice
T27.5	Poleptanie hrtana a priedušnice s pľúcami
T27.6	Poleptanie iných častí dýchacích ciest
T27.7	Poleptanie bližšie neurčenej časti dýchacích ciest
T28.0	Popálenina úst a hltana
T28.1	Popálenina pažeráka
T28.2	Popálenina iných častí tráviacej sústavy
T28.3	Popálenina vnútorných močovopohlavných orgánov
T28.4	Popálenina iných a bliž.neurč.vnút.org.
T28.5	Poleptanie úst a hltana
T28.6	Poleptanie pažeráka
T28.7	Poleptanie iných častí tráviacej sústavy
T28.8	Poleptanie vnútorných močovopohlavných orgánov
T28.9	Poleptanie iných a bliž.neurč.vnútor.ústrojov
T29.0	Popálenina viac.obl.tela bliž.neurč.stupňa
T29.3	Popál.viac.obl.tela,uvedený najmen.raz 3.st.
T29.4	Polept.viac.častí tela bliž.neurč.stupňa
T29.7	Polept.viac.častí tela,uvedený najmen.raz 3.st.
T31.22	Popál.20-29%povr.tela,20-29%popál.3.st.
T31.32	Popál.30-39%povr.tela,20-29%popál.3.st.
T31.33	Popál.30-39%povr.tela,30-39%popál.3.st.
T31.42	Popál.40-49%povr.tela,20-29%popál.3.st.
T31.43	Popál.40-49%povr.tela,30-39%popál.3.st.
T31.44	Popál.40-49%povr.tela,40-49%popál.3.st.
T31.50	Popál.50-59%povr.tela,<ako10 %/b.n.č.-popál.3.st.
T31.51	Popál.50-59%povr.tela,10-19%popál.3.st.
T31.52	Popál.50-59%povr.tela,20-29%popál.3.st.
T31.53	Popál.50-59%povr.tela,30-39%popál.3.st.
T31.54	Popál.50-59%povr.tela,40-49%popál.3.st.
T31.55	Popál.50-59%povr.tela,50-59%popál.3.st.
T31.60	Popál.60-69%povr.tela,<ako10 %/b.n.č.-popál.3.st.
T31.61	Popál.60-69%povr.tela,10-19%popál.3.st.
T31.62	Popál.60-69%povr.tela,20-29%popál.3.st.
T31.63	Popál.60-69%povr.tela,30-39%popál.3.st.
T31.64	Popál.60-69%povr.tela,40-49%popál.3.st.
T31.65	Popál.60-69%povr.tela,50-59%popál.3.st.
T31.66	Popál.60-69%povr.tela,60-69%popál.3.st.
T31.70	Popál.70-79%povr.tela,<ako10 %/b.n.č.-popál.3.st.
T31.71	Popál.70-79%povr.tela,10-19%popál.3.st.
T31.72	Popál.70-79%povr.tela,20-29%popál.3.st.
T31.73	Popál.70-79%povr.tela,30-39%popál.3.st.
T31.74	Popál.70-79%povr.tela,40-49%popál.3.st.
T31.75	Popál.70-79%povr.tela,50-59%popál.3.st.
T31.76	Popál.70-79%povr.tela,60-69%popál.3.st.
T31.77	Popál.70-79%povr.tela,70-79%popál.3.st.
T31.80	Popál.80-89%povr.tela,<ako10 %/b.n.č.-popál.3.st.
T31.81	Popál.80-89%povr.tela,10-19%popál.3.st.
T31.82	Popál.80-89%povr.tela,20-29%popál.3.st.
T31.83	Popál.80-89%povr.tela,30-39%popál.3.st.
T31.84	Popál.80-89%povr.tela,40-49%popál.3.st.
T31.85	Popál.80-89%povr.tela,50-59%popál.3.st.
T31.86	Popál.80-89%povr.tela,60-69%popál.3.st.
T31.87	Popál.80-89%povr.tela,70-79%popál.3.st.
T31.88	Popál.80-89%povr.tela,80-89%popál.3.st.
T31.90	Popál.90 a viac%povr.tela,<ako10 %/b.n.č.-popál.3.st.
T31.91	Popál.90 a viac%povr.tela,10-19%popál.3.st.
T31.92	Popál.90 a viac%povr.tela,20-29%popál.3.st.
T31.93	Popál.90 a viac%povr. tela,30-39%popál.3.st.
T31.94	Popál.90 a viac%povr.tela,40-49%popál.3.st.
T31.95	Popál.90 a viac%povr.tela,50-59%popál.3.st.
T31.96	Popál.90 a viac%povr.tela,60-69%popál.3.st.
T31.97	Popál.90 a viac%povr.tela,70-79%popál.3.st.
T31.98	Popál.90 a viac%povr.tela,80-89%popál.3.st.
T31.99	Popál.90 a viac%povr.tela,90 %/viac popál.3.st.
T32.22	Polept.20-29%povr.tela,20-29%polept.3.st.
T32.32	Polept.30-39%povr.tela,20-29%polept.3.st.
T32.33	Polept.30-39%povr.tela,30-39%polept.3.st.
T32.42	Polept.40-49%povr.tela,20-29%polept.3.st.
T32.43	Polept.40-49%povr.tela,30-39%polept.3.st.
T32.44	Polept.40-49%povr.tela,40-49%polept.3.st.
T32.50	Polept.50-59%povr.tela,<ako10 %/b.n.č.-polept.3.st.
T32.51	Polept.50-59%povr.tela,10-19%polept.3.st.
T32.52	Polept.50-59%povr.tela,20-29%polept.3.st.
T32.53	Polept.50-59%povr.tela,30-39%polept.3.st.
T32.54	Polept.50-59%povr.tela,40-49%polept.3.st.
T32.55	Polept.50-59%povr.tela,50-59%polept.3.st.
T32.60	Polept.60-69%povr.tela,<ako10 %/b.n.č.-polept.3.st.
T32.61	Polept.60-69%povr.tela,10-19%polept.3.st.
T32.62	Polept.60-69%povr.tela,20-29%polept.3.st.
T32.63	Polept.60-69%povr.tela,30-39%polept.3.st.
T32.64	Polept.60-69%povr.tela,40-49%polept.3.st.
T32.65	Polept.60-69%povr.tela,50-59%polept.3.st.
T32.66	Polept.60-69%povr.tela,60-69%polept.3.st.
T32.70	Polept.70-79%povr.tela,<ako10 %/b.n.č.-polept.3.st.
T32.71	Polept.70-79%povr.tela,10-19%polept.3.st.
T32.72	Polept.70-79%povr.tela,20-29%polept.3.st.
T32.73	Polept.70-79%povr.tela,30-39%polept.3.st.
T32.74	Polept.70-79%povr.tela,40-49%polept.3.st.
T32.75	Polept.70-79%povr.tela,50-59%polept.3.st.
T32.76	Polept.70-79%povr.tela,60-69%polept.3.st.
T32.77	Polept.70-79%povr.tela,70-79%polept.3.st.
T32.80	Polept.80-89%povr.tela,<ako10 %/b.n.č.-polept.3.st.
T32.81	Polept.80-89%povr.tela,10-19%polept.3.st.
T32.82	Polept.80-89%povr.tela,20-29%polept.3.st.
T32.83	Polept.80-89%povr.tela,30-39%polept.3.st.
T32.84	Polept.80-89%povr.tela,40-49%polept.3.st.
T32.85	Polept.80-89%povr.tela,50-59%polept.3.st.
T32.86	Polept.80-89%povr.tela,60-69%polept.3.st.

T32.87	Polept.80-89%povr.tela,70-79%polept.3.st.
T32.88	Polept.80-89%povr.tela,80-89%polept.3.st.
T32.90	Polept.90 a viac%povr.tela,<ako10 %/b.n.č.-polept.3.st.
T32.91	Polept.90 a viac%povr.tela,10-19%polept.3.st.
T32.92	Polept.90 a viac%povr.tela,20-29%polept.3.st.
T32.93	Polept.90 a viac%povr.tela,30-39%polept.3.st.
T32.94	Polept.90 a viac%povr.tela,40-49%polept.3.st.
T32.95	Polept.90 a viac%povr.tela,50-59%polept.3.st.
T32.96	Polept.90 a viac%povr.tela,60-69%polept.3.st.
T32.97	Polept.90 a viac%povr.tela,70-79%polept.3.st.
T32.98	Polept.90 a viac%povr.tela,80-89%polept.3.st.
T32.99	Polept.90 a viac%povr.tela,90% a viac polept.3.st.
T33.0	Povrchová omrzlina hlavy
T33.1	Povrchová omrzlina krku
T33.2	Povrchová omrzlina hrudníka
T33.3	Povrchová omrzlina brušnej steny, drieku a panvy
T33.4	Povrchová omrzlina hornej končatiny
T33.5	Povrchová omrzlina zápästia a ruky
T33.6	Povrchová omrzlina bedra a stehna
T33.7	Povrchová omrzlina kolena a predkolenia
T33.8	Povrchová omrzlina členka a nohy
T33.9	Povrch.omrzlina na i.a b.n.miestach
T34.0	Omrzlina s nekrózou tkaniva hlavy
T34.1	Omrzlina s nekrózou tkaniva krku
T34.2	Omrzlina s nekrózou tkaniva hrudníka
T34.3	Omrzl.s nekróz.tkaniva brušnej steny,drieku a panvy
T34.4	Omrzlina s nekrózou tkaniva hornej končatiny
T34.5	Omrzlina s nekrózou tkaniva zápästia a ruky
T34.6	Omrzlina s nekrózou tkaniva bedra a stehna
T34.7	Omrzlina s nekrózou tkaniva kolena a predkolenia
T34.8	Omrzlina s nekrózou tkaniva členka a nohy
T34.9	Omrzlina s nekróz.tkan.na i.a bliž.neurč.miestach
T35.0	Povrchová omrzlina postihujúca viaceré časti tela
T35.1	Omrzl.s tkanivovou nekróz.post.viac.č.tela
T35.2	Omrzlina hlavy a krku, bližšie neurčená
T35.3	Omrzl.hrud.,brucha,drieku a panvy b.n.
T35.4	Omrzlina hornej končatiny,bližšie neurčená
T35.5	Omrzlina dolnej končatiny,bližšie neurčená
T35.6	Omrzlina postihujúcv viac.časti tela,b.n.
T35.7	Omrzlina bliž.neurč.časti tela,b.n.
T36.0	Otrava penicilínmi
T36.1	Otrava cefalosp.a i.betalaktámovými ATB
T36.2	Otrava liekmi zo skupiny chloramfenikolu
T36.3	Otrava makrolidmi
T36.4	Otrava tetracyklínmi
T36.5	Otrava aminoglykozidmi
T36.6	Otrava rifamycínmi
T36.7	Otrava pro.-plesň.ATB používanými systémovo
T36.8	Otrava inými celkovo účinkujúcimi antibiotikami
T36.9	Otrava.celk.účink.ATB,b.n.
T37.0	Otrava sulfonamidmi
T37.1	Otrava antimykobaktériovými liekmi
T37.2	Otrava antimalarikami a liek.účink.na i.krv.prvoky
T37.3	Otrava inými antiprotozoárnymi liekmi
T37.4	Otrava antihelmintikami
T37.5	Otrava protivírusovými liekmi
T37.8	Otrava i.bliž.urč.celk.účink.protiinf.a antiparaz.liekmi
T37.9	Otrava celk.účink.protiinf.a antiparaz.liekmi,b.n.
T38.0	Otrava glukokortikoidmi a ich syntetickými analógmi
T38.1	Otrava hormónmi štítnej žľazy a ich náhradami
T38.2	Otrava tyreostatikami
T38.3	Otrava inzulínom a orálnymi antidiabetikami
T38.4	Otrava orálnymi kontraceptívami
T38.5	Otrava inými estrogénmi a progesterónmi
T38.6	Otr.antigonadotrop.,antiestrogén.,antiandrogén.,n.i.
T38.7	Otrava androgénmi a príbuznými anabolikami
T38.8	Otrava i.a bliž.neurč.hormónmi a ich syntetickými náhradami
T38.9	Otrava i.a bliž.neurč.antagonistami hormónov
T39.0	Otrava salicylátmi
T39.1	Otrava derivátmi 4-aminofenolu
T39.2	Otrava pyrazolónovými derivátmi
T39.3	Otrava inými nesteroidovými antiflogistikami
T39.4	Otrava antireumatikami, nezatriedenými inde
T39.8	Otrava i.neopioid.analget.a antipyret.,n.i.
T39.9	Otrava neopioid.analget.antipyr.a antireumatik.,b.n.
T40.0	Otrava ópiom
T40.1	Otrava heroínom
T40.2	Otrava inými opioidmi
T40.3	Otrava metadónom
T40.4	Otrava inými syntetickými opiátmi
T40.5	Otrava kokaínom
T40.6	Otrava inými a bližšie neurčenými opiátmi
T40.7	Otrava derivátmi cannabis
T40.8	Otrava lysergidom [LSD]
T40.9	Otrava i.a b.n.psychodysleptikami (halucinogénmi)
T41.0	Otrava inhalačnými anestetikami
T41.1	Otrava intravenóznymi anestetikami
T41.2	Otrava i.a bliž.neurč.celkovými anestetikami
T41.3	Otrava lokálnymi anestetikami
T41.4	Otrava anestetikami,bližšie neurčenými
T41.5	Otrava liečebnými plynmi
T42.0	Otrava derivátmi hydantoínu
T42.1	Otrava iminostilbénmi
T42.2	Otrava sukcinimidmi a oxazolidínmi
T42.3	Otrava barbiturátmi
T42.4	Otrava benzodiazepínmi
T42.5	Otrava zmiešanými antiepilept.,n.i.
T42.6	Otrava i.antiepilept.,sedatívami a hypnotikami
T42.7	Otrava antiepileptik.sedatív.a hypnotik.,b.n.
T42.8	Otrava antiparkins.a i.centrálnymi myorelax.
T43.0	Otrava tricyklickými a tetracyklickými antidepresívami
T43.1	Otrava.antidep.mi skup.inhib.monoaminooxidázy
T43.2	Otrava inými a bližšie neurčenými antidepresívami
T43.3	Otrava fenotiazínovými antipsychotikami a neuroleptikami
T43.4	Otrava butyrofenónovými a tioxanténovými neuroleptikami
T43.5	Otrava i.a bliž.neurč.antipsychotikami a neuroleptikami
T43.6	Otrava psychostimulanciami s nebezpečenstvom návyku
T43.8	Otrava i.psychotropnými látkami,n.i.
T43.9	Otrava psychotropnou látkou,bližšie neurčenou
T44.0	Otrava inhibítormi cholínesterázy
T44.1	Otrava i.parasympatikomimetikami (cholínergikami)
T44.2	Otrava liekmi blok.gangliá,n.i.
T44.3	Otrava i.parasympatikolytikami a spazmolytikami,n.i.
T44.4	Otrava agonistami prevaž.alfa-adrenorec.,n.i.
T44.5	Otrava.agonistami prevaž.beta-adrenorec.,n.i.
T44.6	Otrava.antagon.alfa-adrenorec.,n.i.
T44.7	Otrava antagon.beta-adrenorec.,n.i.
T44.8	Otrava prostr.,úč.centr.a blok.adrenergný neurón,n.i.
T44.9	Otrava i.a bliž.neurč.liekmi,účink.prim.na auton.nervov.súst.
T45.0	Otrava antialergikami a antiemetikami
T45.1	Otrava antineoplastickými a imunosupresívnymi liekmi
T45.2	Otrava vitamínmi, nezatriedenými inde
T45.3	Otrava enzýmami, nezatriedenými inde
T45.4	Otrava železom a jeho zlúčeninami
T45.5	Otrava antikoagulanciami
T45.6	Otrava liekmi, ovplyvňujúcimi fibrinolýzu
T45.7	Otrava antagon.antikoagulancií,vit.K a i.koagulanciami
T45.8	Otrava i.prostr.,účink.najmä celk.a na zložky krvi
T45.9	Otrava bliž.neurč.prostr.účink.najmä celk.a na zložky krvi
T46.0	Otrava srdcovými glykozidmi a liečiv.s pod.účink.
T46.1	Otrava kalciovými antagonistami
T46.2	Otrava inými antiarytmikami, nezatriedenými inde
T46.3	Otrava koronárnymi vazodilatanciami,n.i.
T46.4	Otrava inhibítormi enzýmu,konvertujúceho angiotenzín
T46.5	Otrava i.antihypertenzívami,n.i.
T46.6	Otrava hypolipidemikami a pr.artériosklerotickými liek.
T46.7	Otrava periférnymi vazodilatanciami
T46.8	Otrava antivarikóznymi liek. vr.sklerotizujúcich látok
T46.9	Otrava i.a bliž.neurč.prostr.účink.najmä na obehovú súst.
T47.0	Otrava antagonistami histamínových H2-receptorov

T47.1	Otrava i.antacidami a liek,tlmiacimi žal.sekr.
T47.2	Otrava dráždivými (stimulujúcimi) preháňadlami
T47.3	Otrava salinickými a osmotickými preháňadlami
T47.4	Otrava inými preháňadlami
T47.5	Otrava digestívami
T47.6	Otrava liekmi proti hnačke
T47.7	Otrava emetikami
T47.8	Otrava i.prostr.,účink.najmä na tráv.súst.
T47.9	Otrava bliž.neurč.liekom,účinkuj.najmä na tráv.súst.
T48.0	Otrava oxytocikami
T48.1	Otrava relaxanciami kostr.svalov
T48.2	Otrava i.a bliž.neurč.prostr.účink.najmä na svaly
T48.3	Otrava antitusikami
T48.4	Otrava expektoranciami
T48.5	Otrava liekmi proti prechladnutiu
T48.6	Otrava antiastmatikami,nezatriedenými inde
T48.7	Otrava i.a bliž.neurč.prostr.účink.najmä na dýchaciu súst.
T49.0	Otrava pr.plesň.,protiinf.a protizáp.liek.s mies.ú.,n.i.
T49.1	Otrava antipruriginózami
T49.2	Otrava lokálnymi adstringenciami a detergenciami
T49.3	Otrava emolienciami,demulcenciami a ochrannými prostr.
T49.4	Otrava keratolyt.,keratoplast.a i.liek.a prípr.na oš.vla.
T49.5	Otrava liekmi a prípravkami používanými v oftalmológii
T49.6	Otrava liek.a prípravkami používanými v ORL
T49.7	Otrava zubnými liekmi na miestne použitie
T49.8	Otrava inými prostriedkami na miestne použitie
T49.9	Otrava prostried.na miestne použ.,b.n.
T50.0	Otrava mineralokortikoidmi a ich antagonistami
T50.1	Otrava slučkovými diuretikami
T50.2	Otrava inhib.karboanhydrázy,benzotiadiazid.a.i.diuret.
T50.3	Otrava prostr.ovplyvň.elektrolyt.energat.a vodnú rovnov.
T50.4	Otrava liekmi,ovplyvň.metaboliz.kys.močovej
T50.5	Otrava liekmi,znižuj.chuť do jedenia (anorektiká)
T50.6	Otrava antidótami a chelátujúcimi prostr.,n.i.
T50.7	Otrava analeptikami a antagon.opioidových rec.
T50.8	Otrava diagnostickými prostriedkami
T50.9	Otrava i.a bliž.neurč.liekmi,liečivami a biolog.látkami
T51.0	Toxický účinok etanolu
T51.1	Toxický účinok metanolu
T51.2	Toxický účinok 2-propanolu
T51.3	Otrava zmesou vyšších alkoh.,vznik.pri alkoh.kvasení
T51.8	Toxický účinok iných alkoholov
T51.9	Toxický účinok alkoholu,bližšie neurčeného
T52.0	Toxický účinok výrobkov z ropy
T52.1	Toxický účinok benzénu
T52.2	Toxický účinok homológov benzénu
T52.3	Toxický účinok glykolov
T52.4	Toxický účinok ketónov
T52.8	Toxický účinok iných organických rozpúšťadiel
T52.9	Toxický účinok org.rozpúšť.,b.n.
T53.0	Toxický účinok karbóntetrachloridu
T53.1	Toxický účinok chloroformu
T53.2	Toxický účinok trichlóretylénu
T53.3	Toxický účinok tetrachlóretylénu
T53.4	Toxický účinok dichlórmetánu
T53.5	Toxický účinok chlórofluórokarbónov
T53.6	Toxický účin.i.halog.derivátov alif.uhľov.
T53.7	Toxický účin.i.halog.derivátov arom.uhľov.
T53.9	Toxicky účin.halog.derivátov alif.a arom.uhľov.,n.u.
T54.0	Toxický účinok fenolu a homológov fenolu
T54.1	Toxický účinok inej leptavej organickej zlúčeniny
T54.2	Toxický účinok leptavej kys.a lát.podobnej kysel.
T54.3	Toxický účinok leptavého lúhu a látky podobnej lúhom
T54.9	Toxický účinok leptavej látky,bližšie neurčenej
T55	Toxický účinok mydla a detergencia
T56.0	Toxický účinok olova a jeho zlúčenín
T56.1	Toxický účinok ortuti a jej zlúčenín
T56.2	Toxický účinok chrómu a jeho zlúčenín
T56.3	Toxický účinok kadmia a jeho zlúčenín
T56.4	Toxický účinok medi a jej zlúčenín
T56.5	Toxický účinok zinku a jeho zlúčenín
T56.6	Toxický účinok cínu a jeho zlúčenín
T56.7	Toxický účinok berýlia a jeho zlúčenín
T56.8	Toxický účinok iného kovu
T56.9	Toxický účinok bližšie neurčeného kovu
T57.0	Toxický účinok arzénu a jeho zlúčenín
T57.1	Toxický účinok fosforu a jeho zlúčenín
T57.2	Toxický účinok mangánu a jeho zlúčenín
T57.3	Toxický účinok kyanovodíku
T57.8	Toxický účinok i.anorganickej látky,b.u.
T57.9	Toxický účinok bližšie neurčenej anorganickej látky
T58	Toxický účinok oxidu uhoľnatého (CO)
T59.0	Toxický účinok oxidu dusíka
T59.1	Toxický účinok oxidu siričitého
T59.2	Toxický účinok formaldehydu
T59.3	Toxický účinok slzotvorného plynu
T59.4	Toxický účinok plynného chlóru
T59.5	Toxický účinok plynného fluóru a fluorovodíka
T59.6	Toxický účinok sírovodíka
T59.7	Toxický účinok oxidu uhličitého
T59.8	Toxický účinok iného plynu,dymu a výparov,b.u.
T59.9	Toxický účinok plynu,dymu a výparov,b.n.
T60.0	Toxický úč.organofosfátového a karbamátového insekticídu
T60.1	Toxický účinok halogénovaného insekticídu
T60.2	Toxický účinok iného insekticídu
T60.3	Toxický účinok herbicídu a fungicídu
T60.4	Toxický účinok rodenticídu
T60.8	Toxický účinok iného pesticídu
T60.9	Toxický účinok bližšie neurčeného pesticídu
T63.0	Toxický účinok hadieho jedu
T63.1	Toxický účinok jedu iných plazov
T63.2	Toxický účinok jedu škorpióna
T63.3	Toxický účinok jedu pavúka
T63.4	Toxický účinok jedu iných článkonožcov
T63.5	Toxický účinok kontaktu s rybou
T63.6	Toxický účinok kontaktu s inými morským živočíchom
T63.8	Toxický účinok kontaktu s iným jedovatým živočíchom
T63.9	Toxický účinok kont.s jedovatým živoč.,b.n.
T64	Toxický účinok aflatoxínu a i.mykotoxínov,znečis.potravu
T65.0	Toxický účinok kyanidu
T65.1	Toxický účinok strychnínu a jeho solí
T65.2	Toxický účinok tabaku a nikotínu
T65.3	Tox.úč.nitroderiv.a aminoderiv.benzénu a jeho homológov
T65.4	Toxický účinok karbóndisulfidu
T65.5	Toxický účinok nitroglycerínu a i.nitrokyselín a esterov
T65.6	Toxický účinok náterov a farieb,n.i.
T65.8	Toxický účinok inej bližšie určenej látky
T65.9	Toxický účinok bližšie neurčenej látky
T67.0	Tepelný a slnečný úpal
T67.1	Synkopa z horúčavy
T71	Zadusenie
T73.1	Účinky smädu
T74.1	Fyzické zneužitie
T75.4	Účinok elektrického prúdu
T79.0	Vzduchová embólia (poúrazová)
T79.1	Tuková embólia (poúrazová)
T79.6	Poúrazová ischémia svalu
T79.7	Poúrazový podkožný emfyzém
T80.0	Vzduchová embólia po infúzii,transf.a liečebnej injekcii
T80.3	Reakcia zapríčinená inkompatibilitou v systéme ABO
T80.4	Reakcia zapríčinená inkompatibilitou v systéme Rh
T81.3	Rozpad operačnej rany,nezatriedený inde
T81.5	Cudz.teleso náhodne ponech.v tel.dutine/oper.rane po výk.
T81.6	Akút.reakcia na cudziu látku,ponech.náhodne poč.výk.
T82.0	Mechanická komplik.zapríč.srdc.chlop.protézou
T82.1	Mechanická komplik.zapríč.srdc.elektronickou pomôc.
T82.2	Mechanická komplik.zapríč.obch.venc.tepny a chlop.náhr.
T82.3	Mechanická komplik.zapríč.i.cievnym transpl.
T82.4	Mechanická komplik.zapríč.cievnym dialyzačným katétrom
T82.5	Mechanická komplik.zapríč.i.srdc.a ciev.pom.a impl.

T82.6	Infekcia a zápal.reakcia zapríč.srdc.chlop.protézou
T82.7	Infekcia a zápal.reak.zapr.i.srdc.a ciev.prot.,impl.a transpl.
T82.8	Iná kompl.zapr.srdc.a ciev.prot.,impl.a transpl.,b.u.
T82.9	Kompl.zapríč.srdc.a ciev.protézou,impl.a transpl.,b.n.
T83.0	Mechanická komplik.zapríč.moč.katétrom
T83.1	Mechanická komplik.zapríč.i.moč.pomôc.a impl.
T83.2	Mechanická komplik.zapríč.transpl.moč.org.
T83.4	Mechanická komplik.zapríč..i.prot.,impl.a transpl.v pohl.súst.
T83.5	Infekcia a zápal.reak.zapríč.proté.impl.a transpl.v moč.súst.
T83.6	Infekcia a zápal.reak.zapríč.proté.impl.a transpl.v pohl.súst
T83.8	Iná kompl.zapríč.proté.impl.a transpl.v moč-pohl.súst.
T83.9	Bliž.neu.kompl.zapríč.proté.,impl.a transp.v moč-pohl.súst.
T84.0	Mechanická komplik.zapríč.kĺbovou endoprotézou
T84.1	Mechanická komplik.zapríč.pomôc.na vnút.fixáciu kostí konč.
T84.2	Mechanická komplik.zapríč.pomôc.na vnút.fixáciu i.kostí
T84.3	Mechanická komplik.zapríč.i.kostnou pomôc.,impl.a transpl.
T84.4	Mechanická komplik.zapríč.i.vnút.ortop.pomôc.,impl.a transpl.
T84.5	Infekcia a zápal.reak.zapríč.kĺbovou endoprot.
T84.6	Infekcia a zápal.reak.zapríč.vnút.kostnou fixačnou pomôc.
T84.7	Infekcia a zápal.reak.zapríč.i.ortop.endoprot.,impl.a štepom
T84.8	Iná kompl.zapríč.ortop.endoprot.impl.a štepom
T84.9	Bliž.neu.kompl.vnút.ortoped.protet.pomôc.,impl. a štepu
T85.0	Mechanická komplik.zapríč.vnútrolebkovou komor.skratkou
T85.1	Mechanická komplik.zapríč.implant.elekton.stim.nerv.súst.
T85.2	Mechanická komplik.zapríč.vnútroočnou šošovkou
T85.3	Mechanická komplik.zapríč.i.očnou protet.pom.,impl.a transpl.
T85.4	Mechanická komplik.zapríč.prot./impl.prsníka
T85.5	Mechanická komplik.zapríč.gastroint.prot.,impl.a transpl.
T85.6	Mechanická komplik.zap.i.gastroint.prot.impl.a transpl.,b.u.
T85.71	Inf.a zápal.reak.zapr.katétrom na peritoneálnu dialýzu
T85.78	Inf.a zápal.reak.zapr.i.vnút.prot.,impl./transpl.
T85.81	Iná kompl.zapr.vnút.prot.,impl./transpl.,v nerv.súst.
T85.82	Kapsulová fibróza prsníka,zapr.prot./impl.prsníka
T85.88	Iná kompl.zapr.vnút.prot.,impl./transpl.,n.i.
T85.9	Kompl.zapr.vnút.prot.,impl./transpl.,b.n.
T86.10	Akútne zhoršenie funkcie transplantovanej obličky
T86.11	Chron.zhoršenie funkcie transpl.obličky
T86.12	Predĺžené prijatie funkcie transplantátu
T86.19	Iná a bliž.neurč.funkč.porucha zlyháv.odvrh.transpl.obličky
T86.2	Zlyhávanie a odvrhnutie transplantovaného srdca
T86.3	Zlyhávanie a odvrhnutie súčasne transpl.srdca a pľúc
T86.40	Akútne zhoršenie funkcie transplantovanej pečene
T86.41	Chronické zhoršenie funkcie transplantovanej pečene
T86.49	Iná a bliž.neurč.por.funkcie,zlyh. a odvrh. transpl.pečene
T86.50	Porucha prekrvenia transplantovanej kože
T86.51	Nekróza transplantovanej kože
T86.52	Strata kožného transplantátu
T86.59	Iná a bliž.neurč.por.funkcie,zlyh.a odvrh.transpl.kože
T86.81	Zlyhanie a odvrhnutie transplantovaných pľúc
T86.82	Zlyhanie a odvrhnutie transplantovaného pankreasu
T86.88	Zlyh.a odvrhnutie i.transpl.orgánu a tkan.
T86.9	Zlyhávanie a odvrhnutie b.n.orgánu a tkan.
T88.1	Iná komplikácia po imunizácii, nezatriedená inde
T88.3	Malígna hypertermia zapríčinená anestéziou
Z20.6	Kontakt a vystavenie HIV (vírusu ľudského imunodeficitu)
Z29.21	Celková profylaktická chemoterapia
Z90.3	Získané chýbanie časti žalúdka

MDC 15

Novorodenci

Viaceré Šaľké problémy u novorodencov

Funk MSP-NG
Áno
Ťažké problémy u novorodencov
Áno
True
Nie
False

Viaceré Šaǵké problémy u novorodencov

Viaceré Šaǵké problémy u novorodencov

ṣaǵké problémy u novorodencov

Minimálne 2 Dg v tabuľke VTPN-1

Diagnóza VTPN-1

A01.0	Brušný týfus
A01.1	Paratýfus A
A01.2	Paratýfus B
A01.3	Paratýfus C
A01.4	Paratýfus,bližšie neurčený
A02.0	Salmonelová enteritída
A02.1	Salmonelová sepsa
A02.2	Lokalizovaná salmonelová infekcia
A02.8	Iná salmonelová infekcia,bližšie určená
A02.9	Salmonelová infekcia,bližšie neurčená
A03.0	Šigelóza zapríčinená Shigella dysenteriae
A03.1	Šigelóza zapríčinená Shigella flexneri
A03.2	Šigelóza zapríčinená Shigella boydii
A03.3	Šigelóza zapríčinená Shigella sonnei
A03.8	Iná šigelóza
A03.9	Šigelóza,bližšie neurčená
A04.0	Infekcia zapríčinená enteropatogénnou Escherichia coli
A04.1	Infekcia zapríčinená enterotoxikogénnou Escherichia coli
A04.2	Infekcia zapríčinená enteroinvazívnou Escherichia coli
A04.3	Infekcia zapríčinená enterohemoragickou Escherichia coli
A04.4	Iné črevné infekcie zapríčinené Escherichia coli
A04.5	Enteritída zapríčinená kampylobakterom
A04.6	Enteritída zapríčinená Yersinia enterocolitica
A04.7	Enterokolitída zapríčinená Clostridium difficile
A04.81	Enteritída zapríčinená Arcobacter spp.
A04.89	Iná baktériová črevná infekcia, bližšie určená
A05.0	Potravinová otrava zapríčinená stafylokokmi
A05.1	Botulizmus
A05.2	Potravinová otrava zapríčinená Clostridium perfringens
A05.3	Potravinová otrava zapríčinená Vibrio parahaemolyticus
A08.1	Akútna gastroenteritída zapríčinená norovírusom [Norwalk]
A08.5	Iné,bližšie určené črevné infekcie
A09.0	Iná a bliž.neurč.gastroenteritída a kolitída infečného pôvodu
A15.0	TBC pľúc,potvrd.mikros.vyš.spúta s a bez dôk.kultiv./mol-biol.
A15.1	Tuberkulóza pľúc,potvrdená len kultivačne
A15.2	Tuberkulóza pľúc,potvrdená histologicky
A15.3	TBC pľúc,potvrdená inými.a bliž.nurč.metódami
A15.7	Primárna TBC dých.org.potv.bakt.molek.biolog./hist.
A15.9	TBC dých.súst,potvrdená bakter.molek.biolog./hist.,b.n
A16.0	TBC pľúc,bakter.molek.biolog.a hist.negat.
A16.1	TBC pľúc,bez vyk.bakter.molek.biolog.a hist.vyš.
A16.2	TBC pľúc,bez úd.o bakter.molek.biolog./hist.potvrdená
A16.7	Prim.TBC dých.súst,bez úd.o bakter.molek.biolog./hist.pot.
A16.9	TBC dých.súst.,bez úd.o bakter.molek.biolog./hist.pot.,b.n
A17.0	Tuberkulózna meningitída (G01*)
A17.1	Meningový tuberkulóm (G07*)
A17.8	Iná tuberkulóza nervovej sústavy
A17.9	Tuberkulóza nervovej sústavy,bližšie neurčená
A18.5	Tuberkulóza oka
A26.0	Kožný eryzipeloid
A26.7	Eryzipelotrixová sepsa
A26.8	Iná forma eryzipeloidu
A26.9	Bližšie neurčený eryzipeloid
A27.0	Leptospiróza zapríčinená Leptospira icterohaemorrhagiae
A27.8	Iná forma leptospirózy
A27.9	Leptospiróza,bližšie neurčená
A28.0	Pasteurelóza
A28.1	Choroba z mačacieho škrabnutia
A28.2	Extraintestinálna yersinióza
A28.8	Iná baktériová zoonóza,bliž.určená,nezatriedená inde
A28.9	Baktériová zoonóza,bližšie neurčená
A32.0	Kožná listerióza
A32.1	Listériová meningitída a meningoencefalitída
A32.7	Listériová sepsa
A32.8	Iná forma listeriózy
A32.9	Listerióza,bližšie neurčená
A33	Tetanus novorodencov
A35	Iný tetanus
A37.0	Pertussis zapríčinený Bordetella pertussis
A37.1	Pertussis zapríčinený Bordetella parapertussis
A37.8	Pertussis zapríčinený iným druhom bordetely
A37.9	Pertussis,bližšie neurčený
A39.0	Meningokoková meningitída (G01*)
A39.1	Waterhouseov-Friderichsenov syndróm (E35.1*)
A39.2	Akútna meningokoková sepsa
A39.3	Chronická meningokoková sepsa
A39.4	Meningokoková sepsa,bližšie neurčená
A39.5	Meningokokové ochorenie srdca
A40.0	Sepsa zapríčinená streptokokom zo skupiny A
A40.1	Sepsa zapríčinená streptokokom zo skupiny B
A40.2	Sepsa zapríčinená streptokokom zo skupiny D
A40.3	Sepsa zapríčinená Streptococcus pneumoniae
A40.81	Sepsa zapríčinená streptokokom zo skupiny C
A40.89	Iná streptokoková sepsa
A40.9	Sepsa zapríčinená streptokokmi,bližšie neurčená
A41.0	Sepsa zapríčinená Staphylococcus aureus
A41.1	Sepsa zapríčinená iným bližšie určeným stafylokokom
A41.2	Sepsa zapríčinená bližšie neurčeným stafylokokom
A41.3	Sepsa zapríčinená Haemophilus influenzae
A41.4	Sepsa zapríčinená anaeróbnou baktériou
A41.51	Sepsa zapríčinená Escherichia coli[E. coli]
A41.52	Sepsa zapríčinená pseudomonas
A41.53	Sepsa zapríč.multirezistentnou gramnegat.baktériou
A41.58	Sepsa zapríčinená inou gramnegatívnou baktériou
A41.81	Sepsa zapríč.multirezistentnou grampozit.baktériou
A41.89	Iná sepsa, bližšie určená
A46	Eryzipel[Erysipelas,Ruža]
A48.0	Plynová gangréna
A48.1	Legionelóza s pneumóniou[Legionárska choroba]
A48.2	Legionelóza bez pneumónie[Pontiacka horúčka]
A50.0	Včasný vrodený syfilis,symptomatický
A50.1	Včasný vrodený syfilis,latentný
A50.2	Včasný vrodený syfilis,bližšie neurčený
A50.3	Neskorá vrodená syfilitická okulopatia
A50.4	Neskorý vrodený neurosyfilis[Juvenilný neurosyfilis]
A71.1	Trachóm,aktívne štádium
A74.81	Chlamýdiová dilatačná kardiomyopatia
A74.82	Chlamýdiová myokarditída
A74.83	Chlamýdiová endokarditída
A74.84	Chlamýdiová artritída
A74.89	Iná chlamýdiová choroba
A81.1	Subakútna sklerotizujúca panencefalitída
A86	Vírusová encefalitída,bližšie neurčená
A87.0	Enterovírusová meningitída (G02.0*)
A89	Vírusová infekcia CNS,bliž.nurč.
A96.0	Hemoragická horúčka zapríčinená vírusom Junin
A96.1	Hemoragická horúčka zapríčinená vírusom Machupo
A96.2	Horúčka Lassa
A96.8	Iná arenavírusová hemoragická horúčka
A96.9	Arenavírusová hemoragická horúčka,bližšie neurčená

A98.3	Choroba zapríčinená vírusom Marburg
A98.5	Hemoragická horúčka s renálnym syndrómom
B00.0	Herpetický ekzém
B00.1	Herpetická vezikulárna dermatitída
B00.2	Herpetická gingivostomatitída a tonzilofaryngitída
B00.3	Herpetická meningitída(G02.0*)
B00.4	Herpetická encefalitída(G05.1*)
B00.5	Očná infekcia herpetickým vírusom
B00.7	Diseminovaná herpetická choroba
B00.8	Iná forma herpetickej infekcie
B00.9	Herpetická infekcia,bližšie neurčená
B01.0	Varicelová meningitída(G02.0*)
B01.1	Varicelová encefalitída(G05.1*)
B01.2	Varicelový zápal pľúc(J17.1*)
B01.8	Varicela s inými komplikáciami
B01.9	Varicela bez komplikácií
B02.0	Zosterová encefalitída(G05.1*)
B02.1	Zosterová meningitída(G02.0*)
B02.2	Zoster s postihnutím iných častí nervovej sústavy
B02.3	Zosterová choroba oka
B02.7	Diseminovaný zoster
B02.8	Zoster s inými komplikáciami
B02.9	Zoster bez komplikácií
B05.0	Osýpky komplikované encefalitídou(G05.1*)
B05.1	Osýpky komplikované meningitídou(G05.1*)
B05.2	Osýpky komplikované pneumóniou(J17.1*)
B05.3	Osýpky komplikované zápalom stredného ucha
B05.4	Osýpky s črevnými komplikáciami
B05.8	Osýpky s inými komplikáciami
B06.0	Ružienka s nervovými komplikáciami
B06.8	Ružienka s inými komplikáciami
B08.5	Enterovírusová vezikulárna faryngitída
B15.0	Akútna hepatitída A s pečeňovou kómou
B15.9	Akútna hepatitída A bez pečeňovej kómy
B16.0	Akútna hepatit.B s Delta vírusom(koinfekcia),s pečeň.kómou
B16.1	Akútna hepatit.B s Delta vírusom(koinfekcia),bez pečeň.kómy
B16.2	Akútna hepatit.B bez Delta vírusu,s pečeňovou kómou
B16.9	Akútna hepatit.B bez Delta vírusu,bez pečeňovej kómy
B17.0	Akútna Delta-vírus.(super)infekcia nosiča vírusu hepatit.B
B17.1	Akútna hepatitída C
B17.2	Akútna hepatitída E
B17.8	Iná akútna vírusová hepatitída,bližšie určená
B17.9	Akútna vírusová hepatitída,bližšie neurčená
B18.0	Chronická hepatitída B s Delta vírusom
B18.1	Chronická hepatitída B bez Delta vírusu
B18.2	Chronická hepatitída C
B18.8	Iná chronická vírusová hepatitída
B18.9	Chronická vírusová hepatitída,bližšie neurčená
B19.0	Vírusová hepatit.s pečeňovou kómou,bliž.neurč.
B19.9	Vírusová hepatit.bez pečeňovej kómy,bliž.neurč.
B20.0	Choroba HIV následnými mykobakteriovými infekciami
B20.1	Choroba HIV následnými inými bakteriovými infekciami
B20.2	Choroba HIV následnými cytomegalovírusovou chorobou
B20.3	Choroba HIV následnými do inými vírusovými infekciami
B20.4	Choroba HIV s následnými kandidózami
B20.5	Choroba HIV s následnými inými mykózami
B20.6	Choroba HIV s následnou pneumocystovou pneumóniou
B20.7	Choroba HIV s následnými viacpočetnými infekciami
B20.8	Choroba HIV následnými iných.infekčnými a parazit.chorobami
B20.9	Choroba HIV následnými infekčnými/paraz.chor.bliž.neurč.
B21.0	Choroba HIV s následným Kaposiho sarkómom
B21.1	Choroba HIV s následným Burkittovým lymfómom
B21.2	Choroba HIV násled.inými typmi nehodgkinovho lymfómu
B21.3	Choroba HIV násled.inými zhub.nád.lymf.krvotv.a príb.tkan.
B21.7	Choroba HIV násled.viacpočetnými zhub.nádormi
B21.8	Choroba HIV s následnými inými zhubnými nádormi
B21.9	Choroba HIV následnými.zhubnými nádormi,bliž.neur.
B22.0	Choroba HIV s následnou encefalopatiou
B22.1	Choroba HIV s násled.lymfoidnou intersticiál.pneumonitídou
B22.2	Choroba HIV s následným syndrómom celkového upadania
B22.7	Choroba HIVs následnými rozličnými chorobami zatried.inde
B23.0	Syndróm akútnej infekcie HIV
B23.1	Choroba HIV s následnou generalizovanou lymfadenopatiou
B23.2	Choroba HIV následnými hematolog.a imunolog.abnormalit.n.i.
B23.8	Choroba HIV s inými následnými,bliž.urč.stavmi
B24	Choroba HIV,bližšie neurčená
B25.0	Cytomegalovírusová pneumónia(J17.1*)
B25.1	Cytomegalovírusová hepatitída(K77.0*)
B25.2	Cytomegalovírusová pankreatitída(K87.1*)
B25.80	Cytomegalovírusová infekcia tráviacej trubice
B25.88	Iná cytomegalovírusová choroba
B25.9	Cytomegalovírusová choroba,bližšie neurčená
B26.0	Parotitická orchitída(N51.1*)
B26.1	Parotitická meningitída(G02.0*)
B26.2	Parotitická encefalitída(G05.1*)
B26.3	Parotitická pankreatitída(K87.1*)
B26.8	Parotitída s inými komplikáciami
B27.0	Mononukleóza zapríčinená gamma - Herpes vírusom
B27.1	Cytomegalovírusová mononukleóza
B27.8	Iná infekčná mononukleóza
B27.9	Infekčná mononukleóza,bližšie neurčená
B30.1	Konjunktivitída zapríčinená adenovírusom(H13.1*)
B30.3	Akútna epidemická hemorag.konjunktivitída(enterovír.)
B33.2	Vírusová karditída
B34.0	Adenovírusová infekcia bez bližšieho určenia miesta
B37.1	Pľúcna kandidóza
B37.2	Kandidóza kože a nechtov
B37.4	Kandidóza iných častí močovopohlavnej sústavy
B37.5	Kandidová meningitída(G02.1*)
B37.6	Kandidová endokarditída(I39.8*)
B37.81	Kandidová ezofagitída
B38.0	Akútna kokcidioidomykóza pľúc
B38.1	Chronická kokcidioidomykóza pľúc
B38.2	Kokcidioidomykóza pľúc,bližšie neurčená
B38.3	Kokcidioidomykóza kože
B38.4	Kokcidioidomykotická meningitída (G02.1*)
B38.7	Diseminovaná kokcidioidomykóza
B38.8	Iná forma kokcidioidomykózy
B39.0	Akútna histoplazmóza pľúc zapríč.Histoplasma capsulatum
B39.1	Chronická histoplazmóza pľúc zapríč.Histoplasma capsulatum
B39.2	Histoplazmóza pľúc zapríč.Histoplasma capsulatum,bliž.neurč.
B40.0	Akútna blastomykóza pľúc
B40.1	Chronická blastomykóza pľúc
B40.2	Blastomykóza pľúc,bližšie neurčená
B40.3	Blastomykóza kože
B40.7	Diseminovaná blastomykóza
B40.8	Iná forma blastomykózy
B40.9	Blastomykóza,bližšie neurčená
B41.0	Parakokcidioidomykóza pľúc
B41.7	Diseminovaná parakokcidioidomykóza
B41.8	Iná forma parakokcidioidomykózy
B41.9	Parakokcidioidomykóza,bližšie neurčená
B44.0	Invazívna aspergilóza pľúc
B44.1	Iná aspergilóza pľúc
B44.2	Aspergilóza tonzíl
B44.7	Diseminovaná aspergilóza
B44.8	Iná forma aspergilózy
B44.9	Aspergilóza,bližšie neurčená
B45.0	Kryptokokóza pľúc
B45.1	Kryptokokóza mozgu
B45.2	Kryptokokóza kože
B45.3	Kryptokokóza kostí
B45.7	Diseminovaná kryptokokóza
B45.8	Iná forma kryptokokózy
B45.9	Kryptokokóza,bližšie neurčená
B46.0	Mukormykóza pľúc
B46.1	Rinocerebrálna mukormykóza
B46.2	Mukormykóza tráviacej trubice
B46.3	Mukormykóza kože
B46.4	Diseminovaná mukormykóza

B46.5	Mukormykóza,bližšie neurčená
B46.8	Iná zygomykóza
B46.9	Zygomykóza,bližšie neurčená
B47.0	Eumycetóm
B47.1	Aktinomycetóm
B48.2	Allescherióza
B48.7	Mykóza zapríčinená oportunistickým patogénom
B50.0	Malária zapríč.Plasmodium falciparum s mozgov.kompl.
B50.8	Iná ťažká a kompl.malária zapríč.Plasmodium falciparum
B50.9	Malária zapríčinenáPlasmodium falciparum,b.n.
B51.0	Malária zapríčinená Plasmodium vivax s ruptúrou sleziny
B51.8	Malária zapríčinená Plasmodium vivax s i.kompl.
B51.9	Malária zapríčinená Plasmodium vivax bez kompl.
B52.0	Malária zapríčinená Plasmodium malariae s nefropatiou
B52.8	Malária zapríčinená Plasmodium malariae s i.kompl.
B52.9	Malária zapríčinená Plasmodium malariae bez kompl.
B53.0	Malária zapríčinená Plasmodium ovale
B53.1	Malária zapríčinená opičími plazmódiami
B53.8	Iná parazitologicky potvrdená malária,nezatriedená.inde
B54	Malária,bližšie neurčená
B58.0	Toxoplazmová okulopatia
B58.1	Toxoplazmová hepatitída (K77.0*)
B58.2	Toxoplazmová meningoencefalitída(G05.2*)
B58.3	Toxoplazmóza pľúc(J17.3*)
B58.8	Toxoplazmóza s postihnutím iných orgánov
B58.9	Toxoplazmóza,bližšie neurčená
B59	Pneumocystóza (J17.3*)
B97.0	Adenovírus ako príčina chorôb zatriedených inde
B97.1	Enterovírus ako príčina chorôb zatriedených inde
C00.0	Zhubný nádor vonkajšej hornej pery
C00.1	Zhubný nádor vonkajšej dolnej pery
C00.2	Zhubný nádor vonkajšej pery,bližšie neurčený
C00.3	Zhubný nádor vnútornej strany hornej pery
C00.4	Zhubný nádor vnútornej strany dolnej pery
C00.5	Zhubný nádor vnútornej strany pery,bliž.neurč.
C00.6	Zhubný nádor spojky perí
C00.8	Zhubný nádor pery presahujúci viaceré oblasti
C00.9	Zhubný nádor pery,bližšie neurčený
C01	Zhubný nádor koreňa jazyka
C02.0	Zhubný nádor chrbtovej strany jazyka
C02.1	Zhubný nádor okraja jazyka
C02.2	Zhubný nádor spodnej strany jazyka
C02.3	Zhubný nádor predných dvoch tretín jazyka, bliž.neurč.časť
C02.8	Zhubný nádor jazyka presahujúci viaceré oblasti
C02.9	Zhubný nádor jazyka,bližšie neurčený
C03.0	Zhubný nádor horného ďasna
C03.1	Zhubný nádor dolného ďasna
C03.9	Zhubný nádor ďasna,bližšie neurčený
C04.0	Zhubný nádor prednej časti ústnej spodiny
C04.1	Zhubný nádor bočnej časti ústnej spodiny
C04.8	Zhub.nádor ústnej spodiny presah.viaceré obl.
C04.9	Zhubný nádor ústnej spodiny,bližšie neurčený
C05.0	Zhubný nádor tvrdého podnebia
C05.1	Zhubný nádor mäkkého podnebia
C05.2	Zhubný nádor uvuly
C05.8	Zhubný nádor podnebia presahujúci viaceré oblasti
C05.9	Zhubný nádor podnebia,bližšie neurčený
C06.0	Zhubný nádor sliznice líca
C06.1	Zhubný nádor vestibulum oris
C06.2	Zhubný nádor retromolárnej časti úst
C06.8	Zhubný nádor iných a bliž.neurč.častí.úst,presah.viaceré obl.
C06.9	Zhubný nádor úst,bližšie neurčený
C07	Zhubný nádor príušnej žľazy
C08.0	Zhubný nádor submandibulárnej slinnej žľazy
C08.1	Zhubný nádor sublingválnej slinnej žľazy
C08.8	Zhubný nádor veľkých slinných žliaz,presah.viac.obl.
C08.9	Zhubný nádor veľkej slinnej žľazy,bližšie neurčený
C09.0	Zhubný nádor fossa tonsillaris
C09.1	Zhubný nádor podnebného oblúka(predná časť)(zadná časť)
C09.8	Zhubný nádor mandle presahujúci viaceré oblasti
C10.0	Zhubný nádor vallecula epiglottica
C10.1	Zhubný nádor prednej plochy epiglottis
C10.2	Zhubný nádor bočnej steny orofaryngu
C10.3	Zhubný nádor zadnej steny orofaryngu
C10.4	Zhubný nádor branchiálneho rázštepu
C10.8	Zhubný nádor orofaryngu presahujúci viaceré oblasti
C10.9	Zhubný nádor orofaryngu,bližšie neurčený
C11.0	Zhubný nádor hornej steny nazofaryngu
C11.1	Zhubný nádor zadnej steny nazofaryngu
C11.2	Zhubný nádor bočnej steny nazofaryngu
C11.3	Zhubný nádor prednej steny nazofaryngu
C11.8	Zhubný nádor nosohltana presah.viac.obl.
C11.9	Zhubný nádor nazofaryngu,bližšie neurčený
C12	Zhubný nádor recessus piriformis
C13.0	Zhubný nádor regio postcricoidea
C13.1	Zhubný nádor hypofaryngovej strany aryepiglotickej krkvy
C13.2	Zhubný nádor zadnej steny hypofaryngu
C13.8	Zhubný nádor hypofaryngu presah.viac. obl.
C13.9	Zhubný nádor hypofaryngu,bližšie neurčený
C14.0	Zhubný nádor faryngu,bližšie neurčený
C14.2	Zhubný nádor Waldeyerovho lymfatického okruhu
C14.8	Zhub.nádor pery,ústnej dutiny a hltana presah.viac.obl.
C15.0	Zhubný nádor krčnej časti pažeráka
C15.1	Zhubný nádor hrudníkovej časti pažeráka
C15.2	Zhubný nádor brušnej časti pažeráka
C15.3	Zhubný nádor hornej tretiny pažeráka
C15.4	Zhubný nádor strednej tretiny pažeráka
C15.5	Zhubný nádor dolnej tretiny pažeráka
C15.8	Zhubný nádor pažeráka presahujúci viaceré oblasti
C15.9	Zhubný nádor pažeráka,bližšie neurčený
C16.0	Zhubný nádor kardie
C16.1	Zhubný nádor fundu žalúdka
C16.2	Zhubný nádor tela žalúdka
C16.3	Zhubný nádor antra pyloru
C16.4	Zhubný nádor pyloru
C16.5	Zhub.nádor malej kurvatúry žalúdka,bliž.neurč.
C16.6	Zhub.nádor veľkej kurvatúry žalúdka,bliž.neurč.
C16.8	Zhubný nádor žalúdka presahujúci viaceré oblasti
C16.9	Zhubný nádor žalúdka,bližšie neurčený
C17.0	Zhubný nádor dvanástnika
C17.1	Zhubný nádor jejúna
C17.2	Zhubný nádor ilea
C17.3	Zhubný nádor Meckelovho divertikula
C17.8	Zhubný nádor tenkého čreva presah.viac.obl.
C17.9	Zhubný nádor tenkého čreva,bližšie neurčený
C18.0	Zhubný nádor slepého čreva
C18.1	Zhubný nádor červovitého prívesku slepého čreva
C18.2	Zhubný nádor vzostupnej časti hrubého čreva
C18.3	Zhubný nádor pečeňového ohybu hrubého čreva
C18.4	Zhubný nádor priečnej časti hrubého čreva
C18.5	Zhubný nádor slezinového ohybu hrubého čreva
C18.6	Zhubný nádor zostupnej časti hrubého čreva
C18.7	Zhubný nádor esovitej časti hrubého čreva
C18.8	Zhubný nádor hrubého čreva presah.viac.obl.
C18.9	Zhubný nádor hrubého čreva,bližšie neurčený
C19	Zhubný nádor rektosigmoidového spojenia hrubého čreva
C20	Zhubný nádor konečníka
C21.0	Zhubný nádor anusu,bližšie neurčený
C21.1	Zhubný nádor análneho kanála
C21.2	Zhubný nádor kloakovej oblasti
C21.8	Zhubný nádor rekta,anusu a análneho kanála presah.viac.obl.
C22.0	Hepatocelulárny karcinóm
C22.1	Karcinóm vnútropečeňových žlčových ciest
C22.2	Hepatoblastóm
C22.3	Angiosarkóm pečene
C22.4	Iný sarkóm pečene
C22.7	Iný karcinóm pečene,bližšie určený
C22.9	Zhubný nádor pečene,bližšie neurčený
C23	Zhubný nádor žlčníka
C24.0	Zhubný nádor mimopečeňových žlčových ciest

C24.1	Zhubný nádor ampulla Vateri
C24.8	Zhubný nádor žlčových ciest presah.viac.obl.
C24.9	Zhubný nádor žlčových ciest,bližšie neurčený
C25.0	Zhubný nádor hlavy podžalúdkovej žľazy
C25.1	Zhubný nádor tela podžalúdkovej žľazy
C25.2	Zhubný nádor chvosta podžalúdkovej žľazy
C25.3	Zhubný nádor vývodu podžalúdkovej žľazy
C25.4	Zhubný nádor endokrinnej časti podžalúdkovej žľazy
C25.7	Zhubný nádor iných častí podžalúdkovej žľazy
C25.8	Zhubný nádor podžalúdkovej žľazy presah.viac.obl.
C25.9	Zhubný nádor podžalúdkovej žľazy,bližšie neurčený
C26.0	Zhubný nádor bliž.neurč.časti črevného traktu
C26.1	Zhubný nádor sleziny
C26.8	Zhubný nádor tráviacej sústavy presah.viac.obl.
C26.9	Zhubný nádor na nepresne určenom mieste tráviacej súst.
C30.0	Zhubný nádor nosovej dutiny
C30.1	Zhubný nádor stredného ucha
C31.0	Zhubný nádor čeľustnej dutiny
C31.1	Zhubný nádor čuchovej dutiny
C31.2	Zhubný nádor čelovej dutiny
C31.3	Zhubný nádor dutiny klinovej kosti
C31.8	Zhubný nádor prinosovej dutiny presah.viac.obl.
C31.9	Zhubný nádor bližšie neurčenej prinosovej dutiny
C32.0	Zhubný nádor glottis
C32.1	Zhubný nádor supraglottis
C32.2	Zhubný nádor subglottis
C32.3	Zhubný nádor hrtanovej chrupky
C32.8	Zhubný nádor hrtana presahujúci viaceré oblasti
C32.9	Zhubný nádor hrtana, bližšie neurčený
C33	Zhubný nádor priedušnice
C34.0	Zhubný nádor hlavnej priedušky
C34.1	Zhubný nádor priedušky alebo pľúc v hornom laloku
C34.2	Zhubný nádor priedušky alebo pľúc v strednom laloku
C34.3	Zhubný nádor priedušky alebo pľúc v dolnom laloku
C34.8	Zhubný nádor priedušky alebo pľúc,presah.viac.obl.
C34.9	Zhubný nádor priedušky alebo pľúc,bližšie neurčený
C37	Zhubný nádor týmusu
C38.0	Zhubný nádor srdca
C38.1	Zhubný nádor predného mediastína
C38.2	Zhubný nádor zadného mediastína
C38.3	Zhubný nádor bližšie neurčenej časti mediastína
C38.4	Zhubný nádor pohrudnice
C38.8	Zhubný nádor srdca,mediastína a pohrudnice presah.viac.obl.
C39.0	Zhubný nádor bliž.neurč.časti horných dýchacích ciest
C39.8	Zhubný nádor dých.a vnútrohrud.orgánov presah.viac.obl.
C39.9	Zhubný nádor na nepres.urč.miestach dýchacej sústavy
C40.0	Zhubný nádor kosti a kĺb.chrupky lopatky a dlhých kostí HK
C40.1	Zhubný nádor kosti a kĺbovej chrupky krátkych kostí HK
C40.2	Zhubný nádor kosti a kĺbovej chrupky dlhých kostí DK
C40.3	Zhubný nádor kosti a kĺbovej chrupky krátkych kostí DK
C40.8	Zhubný nádor kosti a kĺb.chrupky končatín,presah.viac.obl.
C40.9	Zhubný nádor kosti a kĺbovej chrupky končatiny,bliž.neurč.
C41.1	Zhubný nádor kosti a kĺbovej chrupky dolnej čeľuste(sánky)
C41.2	Zhubný nádor kosti a kĺbovej chrupky chrbtice
C41.30	Zhubný nádor kosti a kĺbovej chrupky rebra
C41.31	Zhubný nádor kosti a kĺbovej chrupky hrudnej kosti
C41.32	Zhubný nádor kosti a kĺbovej chrupky kľúčnej kosti
C41.4	Zhubný nádor kosti a kĺbovej chrupky panvovej kosti
C41.8	Zhubný nádor kosti a kĺbovej chrupky presah.viac.obl.
C41.9	Zhubný nádor kosti a kĺbovej chrupky,bliž.neurč.
C43.0	Malígny melanóm pery
C43.1	Malígny melanóm mihalnice vrátane očného kútika
C43.2	Malígny melanóm ucha a vonkajšieho zvukovodu
C43.3	Malígny melanóm inej a bliž.neurč.časti tváre
C43.4	Malígny melanóm vlasatej časti hlavy a krku
C43.5	Malígny melanóm trupu
C43.6	Malígny melanóm hornej končatiny vrátane pleca
C43.7	Malígny melanóm dolnej končatiny vrátane bedra
C43.8	Malígny melanóm presahujúci viaceré oblasti
C43.9	Malígny melanóm kože,bližšie neurčený
C44.0	Iný zhubný nádor kože pery
C44.1	Iný zhubný nádor kože mihlanice vrátane očného kútika
C44.2	Iný zhubný nádor kože ucha a vonkajšieho zvukovodu
C44.3	Iný zhubný nádor kože iných.a bliž.neurč.častí tváre
C44.4	Iný zhubný nádor kože vlasatej časti hlavy a krku
C44.5	Iný zhubný nádor kože trupu
C44.6	Zhubný nádor kože hornej končatiny vrátane pleca
C44.7	Zhubný nádor kože dolnej končatiny vrátane bedra
C44.8	Zhubný nádor kože presahujúci viaceré oblasti
C44.9	Zhubný nádor kože,bližšie neurčený
C45.0	Mezotelióm pohrudnice
C45.1	Mezotelióm pobrušnice
C45.2	Mezotelióm osrdcovníka
C45.7	Mezotelióm na inom mieste
C45.9	Mezotelióm,bližšie neurčený
C47.0	Zhubný nádor periférnych nervov hlavy,tváre a krku
C47.1	Zhubný nádor periférnych nervov HK vrátane pleca
C47.2	Zhubný nádor periférnych nervov DK vrátane bedra
C47.3	Zhubný nádor periférnych nervov hrudníka
C47.4	Zhubný nádor periférnych nervov brucha
C47.5	Zhubný nádor periférnych nervov panvy
C47.6	Zhubný nádor periférnych nervov trupu,bliž.neurč.
C47.8	Zhub.nádor perifér.nerv. a autonóm.nerv.súst.presah.viac.obl.
C47.9	Zhubný nádor perifér.nervov a autonóm.nerv.súst.,bliž.neurč.
C48.0	Zhubný nádor retroperitonea
C48.1	Zhubný nádor pobrušnice,bližšie určenej časti
C48.2	Zhubný nádor pobrušnice,bližšie neurčenej časti
C48.8	Zhubný nádor retroperitonea a pobrušnice presah.viac.obl.
C49.0	Zhubný nádor spojivového a mäkk.tkaniva hlavy,tváre a krku
C49.1	Zhubný nádor spojivového a mäkk.tkaniva HK vrátane pleca
C49.2	Zhubný nádor spojivového a mäkk.tkaniva DK vrátane bedra
C49.3	Zhubný nádor spojivového a mäkkého tkaniva hrudníka
C49.4	Zhubný nádor spojivového a mäkkého tkaniva brucha
C49.5	Zhubný nádor spojivového a mäkkého tkaniva malej panvy
C49.6	Zhubný nádor spojivového a mäkkého tkaniva trupu,bliž.neurč.
C49.8	Zhub.nádor spojiv.a mäk.tkan.,presah.viac.obl.
C49.9	Zhub.nádor spojiv.a mäk.tkan.,b.n.
C50.0	Zhubný nádor prsníkovej bradavky a dvorčeka
C50.1	Zhubný nádor strednej časti prsníka
C50.2	Zhubný nádor horného vnútorného kvadrantu prsníka
C50.3	Zhubný nádor dolného vnútorného kvadrantu prsníka
C50.4	Zhubný nádor horného vonkajšieho kvadrantu prsníka
C50.5	Zhubný nádor dolného vonkajšieho kvadrantu prsníka
C50.6	Zhubný nádor axilárnej časti prsníka
C50.8	Zhubný nádor prsníka presahujúci viaceré oblasti
C50.9	Zhubný nádor prsníka,bližšie neurčený
C51.0	Zhubný nádor veľkého pysku
C51.1	Zhubný nádor malého pysku
C51.2	Zhubný nádor klitorisu
C51.8	Zhubný nádor vulvy presahujúci viaceré oblasti
C51.9	Zhubný nádor vulvy,bližšie neurčený
C52	Zhubný nádor pošvy
C53.0	Zhubný nádor endocervixu maternice
C53.1	Zhubný nádor exocervixu maternice
C53.8	Zhubný nádor krčka maternice presah.viac.obl.
C53.9	Zhubný nádor krčka maternice,bližšie neurčený
C54.0	Zhubný nádor istmu maternice
C54.1	Zhubný nádor endometria
C54.2	Zhubný nádor myometria
C54.3	Zhubný nádor dna maternice
C54.8	Zhub.nádor tela maternice presah.viac.obl.
C54.9	Zhubný nádor tela maternice,bližšie neurčený
C55	Zhubný nádor bližšie neurčenej časti maternice
C56	Zhubný nádor vaječníka
C57.0	Zhubný nádor vajíčkovodu
C57.1	Zhubný nádor širokého väzu maternice
C57.2	Zhubný nádor oblého väzu maternice
C57.3	Zhubný nádor parametria
C57.4	Zhubný nádor adnexov maternice,bližšie neurčený
C57.7	Zhubný nádor iných ženských pohlavných orgánov,bliž.urč.

C57.8	Zhubný nádor ženských.pohlavných orgánov,presah.viac.obl.
C57.9	Zhubný nádor ženského pohlavného orgánu,bliž.neurč.
C60.0	Zhubný nádor predkožky penisu
C60.1	Zhubný nádor žaluďa penisu
C60.2	Zhubný nádor tela penisu
C60.8	Zhubný nádor penisu presahujúci viaceré oblasti
C60.9	Zhubný nádor penisu,bližšie neurčený
C62.0	Zhubný nádor nezostúpeného semenníka
C62.1	Zhubný nádor zostúpeného semenníka
C62.9	Zhubný nádor semenníka,bližšie neurčený
C63.0	Zhubný nádor nadsemenníka
C63.1	Zhubný nádor semenného povrazca
C63.2	Zhubný nádor mieška
C63.7	Zhubný nádor iných mužských pohlavných orgánov,bliž.urč.
C63.8	Zhubný nádor mužských pohlavných orgánov presah.viac.obl.
C63.9	Zhubný nádor mužského pohlavného orgánu,bliž.neurč.
C64	Zhubný nádor obličky okrem obličkovej panvičky
C65	Zhubný nádor obličkovej panvičky
C66	Zhubný nádor močovodu
C67.0	Zhubný nádor trigonum močového mechúra
C67.1	Zhubný nádor klenby močového mechúra
C67.2	Zhubný nádor bočnej steny močového mechúra
C67.3	Zhubný nádor prednej steny močového mechúra
C67.4	Zhubný nádor zadnej steny močového mechúra
C67.5	Zhubný nádor krčka močového mechúra
C67.6	Zhubný nádor ústia močovodu
C67.7	Zhubný nádor urachu
C67.8	Zhubný nádor močového mechúra,presah.viac.obl.
C67.9	Zhubný nádor močového mechúra,bližšie neurčený
C68.0	Zhubný nádor močovej rúry
C68.1	Zhubný nádor parauretrálnej žľazy
C68.8	Zhubný nádor močových orgánov presah.viac.obl.
C68.9	Zhubný nádor bližšie neurčených močových orgánov
C69.0	Zhubný nádor spojovky
C69.1	Zhubný nádor rohovky
C69.2	Zhubný nádor sietnice
C69.3	Zhubný nádor cievovky
C69.4	Zhubný nádor vráskovca
C69.5	Zhubný nádor slznej žľazy a nosovoslzného kanála
C69.6	Zhubný nádor očnice
C69.8	Zhub.nádor oka a očných adnexov presah.viac.obl.
C69.9	Zhubný nádor oka,bližšie neurčený
C70.0	Zhubný nádor mozgovomiechových obalov: mozog
C70.1	Zhubný nádor mozgovomiechových obalov: miecha
C70.9	Zhubný nádor mozgovomoechových obalov,bližšie neurčený
C71.0	Zhubný nádor mozgu okrem lalokov a komôr
C71.1	Zhubný nádor čelového laloka mozgu
C71.2	Zhubný nádor spánkového laloka mozgu
C71.3	Zhubný nádor temenného laloka mozgu
C71.4	Zhubný nádor záhlavového laloka mozgu
C71.5	Zhubný nádor mozgovej komory mozgu
C71.6	Zhubný nádor mozočka
C71.7	Zhubný nádor mozgového kmeňa
C71.8	Zhubný nádor mozgu presahujúci viaceré oblasti
C71.9	Zhubný nádor mozgu, bližšie neurčený
C72.0	Zhubný nádor miechy
C72.1	Zhubný nádor cauda equina
C72.2	Zhubný nádor čuchového nervu[nn.olfactorii]
C72.3	Zhubný nádor zrakového nervu[n.opticus]
C72.4	Zhubný nádor sluchového nervu
C72.5	Zhubný nádor iných a bliž.neurč.hlavovových nervov
C72.8	Zhubný nádor,lézia presahujúca mozog a iné časti CNS
C72.9	Zhubný nádor centrálnej nervovej sústavy,bližšie neurčený
C73	Zhubný nádor štítnej žľazy
C74.0	Zhubný nádor kôry nadobličky
C74.1	Zhubný nádor drene nadobličky
C74.9	Zhubný nádor nadobličky,bližšie neurčený
C75.0	Zhubný nádor prištítnej žľazy
C75.1	Zhubný nádor podmozgovej žľazy
C75.2	Zhubný nádor kraniofaryngového vývodu
C75.3	Zhubný nádor epifýzy
C75.4	Zhubný nádor glomus caroticum
C75.5	Zhubný nádor glomus aorticum a iných paraganglií
C75.8	Zhubný nádor s postih.viacerých žliaz,bliž.neurč.
C75.9	Zhubný nádor žliaz s vnútorným vylučovaním,bliž.neurč.
C76.0	Zhubný nádor na i.a nepres.urč.miestach hlavy,tváre a krku
C76.1	Zhubný nádor na iných a nepres.urč.miestach hrudníka
C76.2	Zhubný nádor na iných a nepres.urč.miestach brucha
C76.3	Zhubný nádor na iných a nepres.urč.miestach panvy
C76.4	Zhubný nádor na iných a nepres.urč.miestach HK
C76.5	Zhubný nádor na iných a nepres.urč.miestach DK
C76.7	Zhubný nádor na iných a nepresne určených miestach
C76.8	Zhubný nádor na iných a nepres.urč.miestach,presah.viac.obl.
C77.0	Sekundár.a bliž.neu.zhub.nádor lymf.uzliny hlavy,tváre a krku
C77.1	Sekundárny a bliž.neu.zhub.nádor vnútrohrud.lymf.uzliny
C77.2	Sekundárny a bliž.neu.zhub.nádor vnútrobruš.lymf.uzliny
C77.3	Sekundárny a bliž.neu.zhub.nádor lymf.uzliny pazuchy a HK
C77.4	Sekundárny a bliž.neu.zhub.nádor lymf.uzliny slabiny a DK
C77.5	Sekundárny a bliž.neu.zhub.nádor vnútropanv.lymf.uzliny
C77.8	Sekundárny a bliž.neu.zhub.nádor lymf.uzliny viac.obl.
C77.9	Sekundárny a bliž.neu.zhub.nádor bliž.neurč.lymf.uzlín
C78.0	Sekundárny zhubný nádor pľúc
C78.1	Sekundárny zhubný nádor mediastína
C78.2	Sekundárny zhubný nádor pohrudnice
C78.3	Sekundárny zhubný nádor iných a bliž.neurč.dýchacích orgánov
C78.4	Sekundárny zhubný nádor tenkého čreva
C78.5	Sekundárny zhubný nádor hrubého čreva a konečníka
C78.6	Sekundárny zhubný nádor retroperitonea a pobrušnice
C78.7	Sekundárny zhubný nádor pečene a vnútropečeň.žlčovodov
C78.8	Sekundárny zhubný nádor i.a bliž.neurč.tráviacich orgánov
C79.0	Sekundárny zhubný nádor obličky a obličkovej panvičky
C79.1	Sekundárny zhubný nádor moč.mechúra a i.a b.neurč.moč.org.
C79.2	Sekundárny zhubný nádor kože
C79.3	Sekundárny zhubný nádor mozgu a mozgových plien
C79.4	Sekundárny zhubný nádor i.a bliž.neu.častí nervov.súst.
C79.5	Sekundárny zhubný nádor kosti a kostnej drene
C79.6	Sekundárny zhubný nádor vaječníka
C79.7	Sekundárny zhubný nádor nadobličky
C79.81	Sekundárny zhubný nádor prsníka
C79.82	Sekundárny zhubný nádor pohlavných orgánov
C79.83	Sekundárny zhubný nádor perikardu
C79.84	Iné sekundárne zhubné nádory srdca
C79.88	Sekundárny zhubný nádor na iných bliž.urč.miestach
C81.0	Nodulárny Hodgkinov lymfóm s prevahou lymfocytov
C81.1	Klasický Hodgkinov lymfóm s nodulárnou sklerózou
C81.2	Klasický Hodgkinov lymfóm so zmiešanou celularitou
C81.3	Klasický Hodgkinov lymfóm chudobný na lymfocyty
C81.4	Klasický Hodgkinov lymfóm bohatý na lymfocyty
C81.7	Iný klasický Hodgkinov lymfóm
C81.9	Hodgkinov lymfóm,bližšie neurčený
C82.0	Folikulový lymfóm,štádium I
C82.1	Folikulový lymfóm,štádium II
C82.2	Folikulový lymfóm,štádium III,bližšie neurčený
C82.3	Folikulový lymfóm,štádium IIIa
C82.4	Folikulový lymfóm,štádium IIIb
C82.5	Difúzny lymfóm folikulového centra
C82.6	Kožný lymfóm folikulového centra
C82.7	Iný typ folikulového lymfómu
C82.9	Folikulový lymfóm,bližšie neurčený
C83.0	Malobunkový lymfóm z B-buniek
C83.1	Lymfóm z plášťových buniek
C83.3	Difúzny veľkobunkový lymfóm z B-buniek
C83.5	Lymfoblastový lymfóm
C83.7	Burkittov lymfóm
C83.8	Iný nefolikulový lymfóm
C83.9	Nefolikulový lymfóm,bližšie neurčený
C84.0	Mycosis fungoides
C84.1	Sézaryho choroba
C84.4	Periférny lymfóm z T-buniek,nezatriedený
C84.5	Iný lymfóm zo zrelých T/NK-buniek

C84.6	Anaplastický veľkobunkový lymfóm,ALK-pozitívny
C84.7	Anaplastický veľkobunkový lymfóm,ALK-negatívny
C84.8	Kožný lymfóm z T-buniek,bližšie neurčený
C84.9	Lymfóm zo zrelých T/NK-buniek,bližšie neurčený
C85.1	Lymfóm z B-buniek,bližšie neurčený
C85.2	Mediastinálny (týmusový) veľkobunkový lymfóm z B-buniek
C85.7	Iný bližšie určený typ non-Hodgkinovho lymfómu
C85.9	Non-Hodgkinov lymfóm,bližšie neurčený
C86.0	Extranodálny lymfóm z NK/T- buniek,nosový typ
C86.1	Hepatosplenický lymfóm z T-buniek
C86.2	Enteropatický (intestinálny) lymfóm z T-buniek
C86.3	Podkožný panikulitíde podobný lymfóm z T-buniek
C86.4	Blastový lymfóm z NK-buniek
C86.5	Angioimunoblastový lymfóm z T-buniek
C86.6	Primárna kožná CD30-pozitívna lymfoprolif.chor.z T-buniek
C88.00	Waldenströmova makroglobulinémia,bez komplet.remisie
C88.01	Waldenströmova makroglobulinémia,v komplet.remisie
C88.20	Iná choroba ťažkých reťazcov,bez komplet.rem.
C88.21	Iná choroba ťažkých reťazcov,v kompletnej remisii
C88.30	Imunoproliferatívna choroba tenkého čreva,bez komplet.rem.
C88.31	Imunoproliferatívna choroba tenkého čreva,v komplet.remisii
C88.40	Extranod.lymf.z B-bun.marginál.zóny lymf.tka.sliz.bez kompl.r.
C88.41	Extranod.lymf.z B-bun.marginál.zóny lymf.tka.sliz.,v kompl.r.
C88.70	Iná zhubná imunoproliferatívna choroba,bez komplet.rem.
C88.71	Iná zhubná imunoproliferatívna choroba,v komplet.rem.
C88.90	Zhubná imunoproliferatívna choroba,bliž.neurč.,bez kompl.rem.
C88.91	Zhubná imunoproliferatívna choroba,bliž.neurč.,v kompl.rem.
C90.00	Mnohopočetný myelóm,bez kompletnej remisie
C90.01	Mnohopočetný myelóm,v kompletnej remisii
C90.10	Plazmocytová leukémia,bez kompletnej remisie
C90.11	Plazmocytová leukémia,v kompletnej remisii
C90.20	Extramedulárny plazmocytóm,bez kompletnej remisie
C90.21	Extramedulárny plazmocytóm,v kompletnej remisii
C90.30	Solitárny plazmocytóm,bez kompletnej remisie
C90.31	Solitárny plazmocytóm,v kompletnej remisii
C91.00	Akútna lymfoblastová leukémia,bez komplet.remisie
C91.01	Akútna lymfoblastová leukémia,v komplet.remisii
C91.10	Chronická lymfatická leukémia,bez komplet remisie
C91.11	Chronická lymfatická leukémia,v kompletnej remisii
C91.30	Prolymfocytová leukémia z B-buniek,bez komplet.remisie
C91.31	Prolymfocytová leukémia z B-buniek,v komplet.remisii
C91.40	Vlasatobunková leukémia,bez kompletnej remisie
C91.41	Vlasatobunková leukémia,v kompletnej remisii
C91.50	Leukém./lymf.z dos.T-buniek spoj.s infek.HTLV-1,b.kompl.rem.
C91.51	Leukém./lymf.z dos.T-buniek spoj.s infek.HTLV-1,v kompl.rem.
C91.60	Prolymfocytová leukémia z T-buniek,bez kompl.rem.
C91.61	Prolymfocytová leukémia z T-buniek,v komplet.rem.
C91.70	Iná lymfatická leukémia,bez kompletnej remisie
C91.71	Iná lymfatická leukémia,v kompletnej remisii
C91.80	Leukémia zo zrelých B-buniek Burkittovho typu,bez kompl.rem.
C91.81	Leukémia zo zrelých B-buniek Burkittovho typu,v kompl.rem.
C91.90	Lymfatická leukémia,bliž.neurč.,bez kompl.rem.
C91.91	Lymfatická leukémia,bliž.neurč.,v kompl.rem.
C92.00	Akútna myeloblastová leukémia (AML),bez kompl.rem.
C92.01	Akútna myeloblastová leukémia (AML),v kompl.rem.
C92.10	Chronická myeloická leukémia BCR/ABL-pozit.,b.komplet.rem.
C92.11	Chronická myeloická leukémia BCR/ABL-pozit.,v komplet.rem.
C92.20	Atypická chron.myeloická leuk.,BCR/ABL-neg.,b.komplet.rem.
C92.21	Atypická chron.myeloická leuk. BCR/ABL-neg.,v komplet.rem.
C92.30	Myelosarkóm,bez kompletnej remisie
C92.31	Myelosarkóm,v kompletnej remisii
C92.40	Akútna promyelocytová leukémia,bez komplet.rem.
C92.41	Akútna promyelocytová leukémia,v komplet.rem.
C92.50	Akútna myelomonocytová leukémia,b.komplet.rem.
C92.51	Akútna myelomonocytová leukémia,v komplet.rem.
C92.60	Akútna myeloická leukémia s 11q23 abnormal.,bez komplet.rem.
C92.61	Akútna myeloická leukémia s 11q23 abnormal.,v komplet.rem.
C92.70	Iná myeloická leukémia,bez kompletnej remisie
C92.71	Iná myeloická leukémia,v kompletnej remisii
C92.80	Akútna myeloická leukém.s multilineár.dyspl.,bez komplet.rem.
C92.81	Akútna myeloická leukém.s multilineár.dyspl.,v komplet.rem.
C92.90	Myeloická leukémia bliž.neurč.,bez kompl.remisie
C92.91	Myeloická leukémia bliž.neurč.,v kompl.remisii
C93.00	Akút.monoblastová/monocytová leukémia,bez komplet.remisie
C93.01	Akút.monoblastová/monocytová leukémia,v komplet.rem.
C93.10	Chronická myelomonocytová leukémia bez.komplet.remisie
C93.11	Chronická myelomonocytová leukémia,v komplet.rem.
C93.30	Juvenilná myelomonocytová leukémia,bez komplet.rem.
C93.31	Juvenilná myelomonocytová leukémia,v komplet.rem.
C93.70	Iná monocytová leukémia,bez kompletnej remisie
C93.71	Iná monocytová leukémia,v kompletnej remisii
C93.90	Monocytová leukémia,bliž.neurč.,bez kompl.rem.
C93.91	Monocytová leukémia,bliž.neurč.,v kompl.rem.
C94.00	Akútna erytroleukémia,bez kompletnej remisie
C94.01	Akútna erytroleukémia,v kompletnej remisii
C94.20	Akútna megakaryoblastová leukémia,bez komplet.rem.
C94.21	Akútna megakaryoblastová leukémia,v komplet.rem.
C94.30	Mastocytová leukémia,bez kompletnej remisie
C94.31	Mastocytová leukémia,v kompletnej remisii
C94.40	Akút.panmyelóza s myelofibrózou,bez komplet.rem.
C94.41	Akút.panmyelóza s myelofibrózou,v komplet.rem.
C94.60	Myelodyspl.a myeloprolif.choroba.,bez komplet.rem.,i.n.
C94.61	Myelodyspl.a myeloprolif.choroba.,v komplet.rem.,inde.nezat.
C94.70	Iná bližšie určená leukémia,bez kompletnej remisie
C94.71	Iná bližšie určená leukémia,v kompletnej remisii
C95.00	Akútna leukémia bliž.neurč.bunkového typu,bez komplet.rem.
C95.01	Akútna leukémia bliž.neurč.bunkového typu,v komplet.rem.
C95.70	Iná leukémia bliž.neurč.bunkového typu,bez komplet.rem.
C95.71	Iná leukémia bliž.neurč.bunkového typu,v komplet.rem.
C95.90	Leukémia,bližšie neurčená,bez kompletnej remisie
C95.91	Leukémia,bližšie neurčená,v kompletnej remisii
C96.0	Multifokálna a multisyst.histiocytóza z Langerhansových bun.
C96.2	Zhubný mastocytový nádor
C96.4	Sarkóm z dendritických buniek (akcesórnych buniek)
C96.7	Iný bliž.ur.zhub.nád.lymf.,hematopoetic.a príbuz.tkan.
C96.8	Histiocytový sarkóm
C96.9	Zhubný nádor lymf.,hematopoetického a príbuz.tkan.,bliž.n.
C97	Zhubné nádory s primárnym výskytom na roz.m.
D10.0	Nezhubný nádor pery
D10.1	Nezhubný nádor jazyka
D10.2	Nezhubný nádor spodiny úst
D10.3	Nezhubný nádor inej a bližšie neurčenej časti úst
D10.5	Nezhubný nádor inej časti orofaryngu
D10.6	Nezhubný nádor nazofaryngu
D10.7	Nezhubný nádor hypofaryngu
D10.9	Nezhubný nádor faryngu,bližšie neurčený
D11.0	Nezhubný nádor príušnej žľazy
D11.7	Nezhubný nádor inej veľkej slinnej žľazy
D11.9	Nezhubný nádor bliž.neurč.veľkej slinnej žľazy
D12.0	Nezhubný nádor slepého čreva
D12.1	Nezhubný nádor červovitého prívesku slepého čreva
D12.2	Nezhubný nádor vzostupnej časti hrubého čreva
D12.3	Nezhubný nádor priečnej časti hrubého čreva
D12.4	Nezhubný nádor zostupnej časti hrubého čreva
D12.5	Nezhubný nádor esovitej časti hrubého čreva
D12.6	Nezhubný nádor hrubého čreva,bližšie neurčený
D12.7	Nezhubný nádor rektosigmoidového spojenia
D12.8	Nezhubný nádor konečníka
D12.9	Nezhubný nádor anusu a análneho kanála
D13.0	Nezhubný nádor pažeráka
D13.1	Nezhubný nádor žalúdka
D13.2	Nezhubný nádor dvanástnika
D13.3	Nezhubný nádor iných a bliž.neurč.častí tenkého čreva
D13.4	Nezhubný nádor pečene
D13.5	Nezhubný nádor extrahepatálnych žlčových ciest
D13.6	Nezhubný nádor podžalúdkovej žľazy
D13.7	Nezhubný nádor endokrinného pankreasu
D13.9	Nezhubný nádor na neurčenom mieste tráviacej súst.
D14.0	Nezhubný nádor stred.ucha,nos.dutiny a prinos.dutín
D14.1	Nezhubný nádor hrtana

D14.2	Nezhubný nádor priedušnice
D14.3	Nezhubný nádor priedušky a pľúc
D14.4	Nezhubný nádor dýchacej sústavy,bližšie neurčený
D15.0	Nezhubný nádor týmusu
D15.1	Nezhubný nádor srdca
D15.2	Nezhubný nádor mediastina
D15.7	Nezhubný nádor iných určených vnútrohrud.org.
D15.9	Nezhubný nádor vnútrohrud.orgánov, bliž.neurč.
D16.0	Nezhub.nádor lopatky a dlhých kostí HK
D16.1	Nezhubný nádor krátkych kostí HK
D16.2	Nezhubný nádor dlhých kostí DK
D16.3	Nezhubný nádor krátkych kostí DK
D16.41	Nezhubný nádor kosti a kĺb.chrupky,kraniofaciálna obl.
D16.42	Nezhubný nádor kosti a kĺb.chrupky,maxilofaciálna obl.
D16.5	Nezhubný nádor kostí dolnej čeľuste
D16.6	Nezhubný nádor chrbtice
D16.70	Nezhubný nádor kosti a kĺbovej chrupky rebier
D16.71	Nezhubný nádor kosti a kĺbovej chrupky hrudnej kosti
D16.72	Nezhubný nádor kosti a kĺbovej chrupky kľúčnej kosti
D16.8	Nezhubný nádor panv.kostí,kríž.kosti a kostrče
D16.9	Nezhubný nádor kosti a kĺbovej chrupky,bliž,neurč.
D18.00	Hemangióm bez bližšieho určenia miesta
D18.10	Lymfangióm - hygroma colli cysticum
D18.11	Lymfangióm axily
D18.12	Lymfangióm ingvíny
D18.13	Lymfangióm retroperitonea
D18.18	Lymfangióm na inom mieste
D18.19	Lymfangióm bez bližšieho určenia miesta
D19.0	Nezhubný nádor mezotelového tkaniva pohrudnice
D19.1	Nezhubný nádor mezotelového tkaniva pobrušnice
D19.7	Nezhubný nádor mezotelového tkaniva na inom mieste
D19.9	Nezhubný nádor mezotelového tkaniva,bliž.neurč.
D20.0	Nezhubný nádor retroperitonea
D20.1	Nezhubný nádor pobrušnice
D21.0	Nezhubný nádor spojiv.a iného mäkk.tkan.hlavy,tváre a krku
D21.1	Nezhubný nádor spojiv.a iného mäkk.tkan.HK vrátane pleca
D21.2	Nezhubný nádor spojiv.a iného mäkk.tkan.DK vrátane bedra
D21.3	Nezhubný nádor spojiv.a iného mäkk.tkaniva hrudníka
D21.4	Nezhubný nádor spojiv.a iného mäkk.tkaniva brucha
D21.5	Nezhubný nádor spojiv.a iného mäkk.tkaniva panvy
D21.6	Nezhubný nádor spojiv.a iného mäkk.tkaniva trupu,bliž.neurč.
D21.9	Nezhubný nádor spojiv.a iného mäkk.tkaniva,bliž.neurč.
D24	Nezhubný nádor prsníka
D25.0	Submukózny leiomyóm maternice
D25.1	Intramurálny leiomyóm maternice
D25.2	Subserózny leiomyóm maternice
D25.9	Leiomyóm maternice,bližšie neurčený
D26.0	Iný nezhubný nádor krčka maternice
D26.1	Iný nezhubný nádor tela maternice
D26.9	Iný nezhubný nádor maternice,bližšie neurčený
D27	Nezhubný nádor vaječníka
D28.0	Nezhubný nádor vulvy
D28.1	Nezhubný nádor pošvy
D28.2	Nezhubný nádor vajíčkovodov a väzov maternice
D28.7	Nezhubný nádor iných bliž.urč.ženských pohlav.org.
D28.9	Nezhubný nádor bliž.neurč.ženských pohlav.org.
D29.0	Nezhubný nádor penisu
D29.1	Nezhubný nádor prostaty
D29.2	Nezhubný nádor semenníka
D29.3	Nezhubný nádor nadsemenníka
D29.4	Nezhubný nádor mieška (skróta)
D29.7	Nezhubný nádor iných mužských pohlavných orgánov
D29.9	Nezhubný nádor bliž.neurč.mužských pohlav.org.
D30.0	Nezhubný nádor obličky
D30.1	Nezhubný nádor obličkovej panvičky
D30.2	Nezhubný nádor močovodu
D30.3	Nezhubný nádor močového mechúra
D30.4	Nezhubný nádor močovej rúry
D30.7	Nezhubný nádor iných močových orgánov
D30.9	Nezhubný nádor močového orgánu,bližšie neurčeného
D31.0	Nezhubný nádor spojovky
D31.1	Nezhubný nádor rohovky
D31.2	Nezhubný nádor sietnice
D31.3	Nezhubný nádor cievovky
D31.4	Nezhubný nádor vráskovca
D31.5	Nezhubný nádor slznej žľazy a nosovoslzného kanála
D31.6	Nezhubný nádor očnice,bližšie neurčený
D31.9	Nezhubný nádor oka,bližšie neurčený
D32.0	Nezhubný nádor mozgovomiechových obalov: mozog
D32.1	Nezhubný nádor mozgovomiechových obalov: miecha
D32.9	Nezhubný nádor mozgovomiechových plien,bliž.neurč.
D33.0	Nezhubný nádor mozgu: supratentoriálne
D33.1	Nezhubný nádor mozgu: infratentóriálne
D33.2	Nezhubný nádor mozgu,bližšie neurčený
D33.3	Nezhubný nádor hlavových nervov
D33.4	Nezhubný nádor miechy
D33.7	Nezhubný nádor iných,bliž.urč.častí CNS
D33.9	Nezhubný nádor CNS,bližšie neurčený
D34	Nezhubný nádor štítnej žľazy
D35.0	Nezhubný nádor nadobličky
D35.1	Nezhubný nádor prištítnej žľazy
D35.2	Nezhubný nádor podmozgovej žľazy
D35.3	Nezhubný nádor kraniofaryngového vývodu
D35.4	Nezhubný nádor epifýzy
D35.5	Nezhubný nádor glomus caroticum
D35.6	Nezhubný nádor glomus aorticum a iných paraganglií
D35.7	Nezhubný nádor iných,bliž.urč.žliaz s vnút.vylučovaním
D35.8	Nezhubný nádor viacerých žliaz s vnútorným vylučovaním
D35.9	Nezhubný nádor žľazy s vnút.vylučovaním,bliž.neurč.
D36.0	Nezhubný nádor lymfatických uzlín
D36.1	Nezhubný nádor periférnych nervov a autonóm.nerv.sústavy
D36.7	Nezhubný nádor na iných,bližšie určených miestach
D36.9	Nezhubný nádor bez bližšieho určenia miesta
D37.0	Nádor pery,ústnej dutiny a hltana s neurč./nezn.správ.
D37.1	Nádor s neurčitým alebo neznámym správaním: žalúdok
D37.2	Nádor s neurčitým/neznám.správaním:tenké črevo
D37.3	Nádor s neurčitým/neznám.správaním:červovitý prívesok
D37.4	Nádor s neurčitým/neznám.správaním:hrubé črevo
D37.5	Nádor s neurčitým/neznám.správaním:konečník
D37.6	Nádor s neurčitým/neznám.správaním:pečeň,žlčník,žlčové cesty
D37.70	Nádor s neurčitým/neznám.správaním:pankreas
D37.78	Nádor s neurčitým/neznám.správaním:iný trav.org.
D37.9	Nádor s neurčitým/neznám.správaním:,bliž.neurč.trav.org.
D38.0	Nádor s neurčitým/neznám.správaním:hrtan
D38.1	Nádor s neurčitým/neznám.správaním:priedušn.,prieduška,pľúca
D38.2	Nádor s neurčitým/neznám.správaním:pohrudnica
D38.3	Nádor s neurčitým/neznám.správaním:mediastínum
D38.4	Nádor s neurčitým/neznám.správaním: týmus
D38.5	Nádor s neurčitým/neznám.správaním:iný dých.org.
D38.6	Nádor s neurčitým/neznám.správaním:bliž.neurč.dých.org.
D39.0	Nádor s neurčitým/neznám.správaním:maternica
D39.1	Nádor s neurčitým/neznám.správaním:vaječník
D39.2	Nádor s neurčitým/neznám.správaním:placenta
D39.7	Nádor s neurčitým/neznám.správaním:i.žen.pohl.org.
D39.9	Nádor s neurčitým/neznám.správaním:bliž.neurč.žen.pohl.org.
D40.0	Nádor s neurčitým/neznám.správaním:predstojnica (prostata)
D40.1	Nádor s neurčitým/neznám.správaním:semenník
D40.7	Nádor s neurčitým/neznám.správaním:i.muž.pohl.org.
D40.9	Nádor s neurčitým/neznám.správaním:bliž.neurč.muž.pohl.org.
D41.0	Nádor s neurčitým/neznám.správaním:oblička
D41.1	Nádor s neurčitým/neznám.správaním:obličková panvička
D41.2	Nádor s neurčitým/neznám.správaním:močovod
D41.3	Nádor s neurčitým/neznám.správaním:močová rúra
D41.4	Nádor s neurčitým/neznám.správaním:močový mechúr
D41.7	Nádor s neurčitým/neznám.správaním:i.moč.org.
D41.9	Nádor s neurčitým/neznám.správaním:bliž.neurč.moč.org.
D42.0	Nádor s neurč./neznám.správaním:mozgovomiech.obaly:mozog
D42.1	Nádor s neurč/neznám.správaním:mozgovomiech.obaly:miecha
D42.9	Nádor s neurčitým/neznám.správaním:mozgovomiech.obaly b.n.
D43.0	NádNádor s neurč/neznám.správaním:mozog-supratentriálne

D43.1	Nádor s neurčitým/neznám.správaním:mozog - infratentoriálne
D43.2	Nádor s neurčitým/neznám.správaním:mozog,bliž.neurč.
D43.3	Nádor s neurčitým/neznám.správaním:hlavové nervy
D43.4	Nádor s neurčitým/neznám.správaním: miecha
D43.7	Nádor s neurčitým/neznám.správaním:i.časť CNS
D43.9	Nádor s neurčitým/neznám.správaním:CNS,časť bliž.neurč.
D44.0	Nádor s neurčitým/neznám.správaním:štítna žľaza
D44.1	Nádor s neurčitým/neznám.správaním:nadoblička
D44.2	Nádor s neurčitým/neznám.správaním:prištítna žľaza
D44.3	Nádor s neurčitým/neznám.správaním:podmozg.žľaza
D44.4	Nádor s neurčitým/neznám.správaním:raniofaryngový vývod
D44.5	Nádor s neurčitým/neznámym správaním:epifýza
D44.6	Nádor s neurčitým/neznám.správaním:glomus caroticum
D44.7	Nádor s neurč./neznám.správ.:glomus aorticum a i.paragangliá
D44.9	Nádor s neurčitým/neznám.správaním:bliž.n.žľaza s vnút.vyluč.
D45	Polycythaemia vera
D46.0	Refraktérna anémia bez prstencových sideroblastov,potvrd.
D46.1	Refraktérna anémia s prstencovými sideroblastmi
D46.2	Refraktérna anémia s veľkým množstvom blastov
D46.4	Refraktérna anémia,bližšie neurčená
D46.5	Refraktérna anémia s dysplaziou viacerých línií
D46.6	Myelodysplastický synd.s izolovanou chromozóm.anom.del (5q)
D46.7	Iný myelodysplastický syndróm
D46.9	Myelodysplastický syndróm,bližšie neurčený
D47.0	Histiocytový a mastocytový nádor s neurč./neznám.správ.
D47.1	Chronická myeloproliferatívna choroba
D47.2	Monoklonová gamapatia nejasného významu (MGUS)
D47.3	Esenciálna(hemoragická)trombocytémia
D47.4	Osteomyelofibróza
D47.5	Chron.eozinofilová leukémia (hypereozinofilový synd.)
D47.7	Iný bliž.urč.nádor lymf.,krvotv.a príb.tk.s neu./nez.správ.
D47.9	Nádor lymf.,krvotv.a príbuz.tk.s neu./nezn.správ.,b.n.
D48.0	Nádor s neurčitým/neznám.správ.kosť a kĺbová chrupka
D48.1	Nádor s neurčitým/neznám.správ.spojivové a i.mäkké tkanivo
D48.2	Nádor s neurčitým/neznám.správ.perif.nervy a auton.nerv.súst.
D48.3	Nádor s neurčitým/neznám.správ.retroperitoneum
D48.4	Nádor s neurčitým/neznám.správ.pobrušnica
D48.5	Nádor s neurčitým/neznám.správ.koža
D48.6	Nádor s neurčitým/neznám.správ.prsník
D48.7	Nádor s neurčitým/neznám.správ.iné bliž.urč.miesto
D48.9	Nádor s neurčitým/neznám.správ.,bliž.neurč.
D55.0	Anémia zapríč.nedost.aktiv.glukóza-6-fosfát-dehydrogenázy
D55.1	Anémia zapríč.inou poruchou metabolizmu glutatiónu
D57.0	Kosáčikovitá anémia s krízou
D59.3	Hemolyticko-uremický syndróm
D60.0	Chronická získaná čistá aplázia červených krviniek
D60.1	Prechodná získaná čistá aplázia červených krviniek
D60.8	Iná získaná čistá aplázia červených krviniek
D60.9	Získaná čistá aplázia červených krviniek,bližšie neurčená
D61.0	Vrodená aplastická anémia
D61.10	Aplastická anémia zapríčinená cytostatickou liečbou
D61.18	Iná aplastická anémia zapríčinená liekmi
D61.19	Aplastická anémia zapríčinená liekmi,bližšie neurčená
D61.2	Aplastická anémia z iných vonkajších príčin
D61.3	Idiopatická aplastická anémia
D61.8	Iná aplastická anémia,bližšie určená
D61.9	Aplastická anémia,bližšie neurčená
D64.0	Dedičná sideroblastová [sideroachrestická] anémia
D64.1	Sekundárna sideroblastová anémia zapríč.ochorením
D64.2	Sekundárna sideroblastová anémia zapríč.liekmi toxic.lát.
D64.3	Iná sideroblastová [sideroachrestická] anémia
D66	Dedičný nedostatok faktora VIII
D67	Dedičný nedostatok faktora IX
D68.0	Von Willebrandova choroba
D68.1	Dedičný nedostatok faktora XI
D68.2	Dedičný nedostatok iných koagulačných faktorov
D68.30	Stav krvácavosti zapríčinený antikoagulanciami
D68.31	Stav krvácavosti zapríč.zvýš.protilátok proti faktoru VIII
D68.32	Stav krvác.zapr.zvýš.plazma.konc.protil.proti i.fak.zráž.krvi
D68.38	Iný stav krvác.zapr.i.a b.n.protilátkami
D69.9	Stav krvácavosti,bližšie neurčený
D70.0	Vrodená agranulocytóza a neutropénia
D70.10	Agranulocytóza a neutrop.zapr.liek.s krit.f.do 4 dni
D70.11	Agranulocytóz a neutrop.zapr.liek.s krit.f.10 do 20 dní
D70.12	Agranulocytóz a neutrop.zapr.liek.s krit f.20 a viac dní
D70.13	Agranulocytóz a neutrop.zapr.liek.s krit.f.4 do7 dní
D70.14	Agranulocytóz a neutrop.zapr.liek.s krit.f.7 do10 dní
D70.18	Agranulocytóz a neutrop.zapr.liek.s i.priebehom
D70.19	Agranulocytóz a neutrop.zapr.liek.,b.n.
D70.3	Iná agranulocytóza
D70.5	Cyklická neutropénia
D70.6	Iná neutropénia
D70.7	Neutropénia,bližšie neurčená
D80.0	Dedičná hypogamaglobulinémia
D80.2	Selektívny nedostatok imunoglobulínu A [IgA]
D80.3	Selektívny nedostatok podtried imunoglobulínu G(IgG)
D80.4	Selektívny nedostatok imunoglobulínu M[IgM]
D80.5	Imunodeficit so zvýšeným imunoglobulínu M[IgM]
D81.0	Ťažký komb.imunodef.(SCID)s retikulovou dysgenézou
D81.1	Ťažký komb.imunodef.(SCID)s malým počtom T-bun.a B-buniek
D81.2	Ťažký komb.imunodef.(SCID)s malým/norm.počtom B-buniek
D81.3	Deficit adenozíndezaminázy [ADA]
D81.4	Nezelofov syndróm
D81.5	Nedostatok purínnukleozid-fosforylázy [PNP]
D81.6	Deficit hlavného komplexu histokompatibility I.triedy
D81.7	Deficit hlavného komplexu histokompatibility II.triedy
D81.8	Iný kombinovaný imunodeficit
D81.9	Kombinovaný imunodeficit,bližšie neurčený
D82.0	Wiskottov-Aldrichov syndróm
D82.1	Di Georgeov syndróm
D83.0	Bežný premen.imunodef.s prev.abnor.v počte a funkcii B-buniek
D83.1	Bežný premen.imunodeficit s prevaž.poruch.imunoreg.T-buniek
D83.2	Bežný premen.imunodeficit s autoprotil.proti B-/T-bunkám
D83.8	Iný bežný premenlivý imunodeficit
D83.9	Bežný premenlivý imunodeficit,bližšie neurčený
D89.0	Polyklonálna hypergamaglobulinémia
D89.1	Kryoglobulinémia
E00.0	Vrodený syndróm z nedostatku jódu,neurologický typ
E00.1	Vrodený syndróm z nedostatku jódu,myxedémový typ
E00.2	Vrodený syndróm z nedostatku jódu,zmiešaný typ
E00.9	Vrodený syndróm z nedostatku jódu,bližšie neurčený
E01.8	Iná chor.ŠŽ spojená s nedost.jódu a pridruž.stavy
E02	Subklinická hypotyreóza z nedostatku jódu
E03.0	Vrodená hypotyreóza s difúznou strumou
E03.1	Vrodená hypotyreóza bez strumy
E03.5	Myxedémová kóma
E06.0	Akútna tyreoiditída
E06.4	Tyreoiditída zapríčinená liekom
E07.1	Dyshormonogénna struma (hrvoľ)
E15	Nediabetická hypoglykemická kóma
E20.0	Idiopatická hypoparatyreóza
E20.8	Iná hypoparatyreóza
E20.9	Hypoparatyreóza,bližšie neurčená
E23.2	Diabetes insipidus
E25.00	Adrenogenit.por.,typ 3(nedost.21-hydrox.),klas.for.
E25.01	Adrenogenit.por.,typ 3(nedost.21-hydrox.),for.s nesk.nás.
E25.08	Iná vrod.adrenogenitálna por.spoj.s nedost.enz.
E25.09	Vrod.adrenogenitálna por.spoj.s nedost.enz.,b.n.
E25.8	Iná adrenogenitálna porucha
E25.9	Adrenogenitálna porucha,bližšie neurčená
E27.0	Iná hyperfunkcia kôry nadobličiek
E27.1	Prim.nedostatočnosť kôry nadoblič.(Addisonova chor.)
E27.2	Addisonova kríza
E27.3	Nedostatočnosť kôry nadobličiek zapríčinená liekmi
E27.4	Iná a bliž.neu.nedostatočnosť kôry nadobličiek
E27.5	Hyperfunkcia drene nadobličiek
E27.8	Iná choroba nadobličiek,bližšie určená
E29.0	Hyperfunkcia semenníkov
E32.1	Absces týmusu
E34.3	Nízky vzrast, nezatriedený inde

E35.1	Choroba štítnej žľazy pri chorobách zatriedených inde
E46	Proteínovo-energetická podvýživa,bližšie neurčená
E70.0	Klasická fenylketonúria
E70.1	Iná hyperfenylalaninémia
E70.2	Porucha metabolizmu tyrozínu
E70.3	Albinizmus
E70.8	Iná porucha metabolizmu aromatických aminokyselín
E70.9	Porucha metaboliz.aromatic.aminokyselín,b.n.
E71.0	Choroba javorového sirupu [Leucinóza]
E71.1	Iná poucha metabolizmu aminoky.s rozve.reťazcom
E71.2	Porucha metab.aminokyselín s rozve.reťazcom,b.n.
E72.0	Porucha transportu aminokyselín
E72.1	Porucha metabolizmu aminokyselín obsahujúcich síru
E72.2	Porucha metabolického cyklu močoviny
E72.3	Porucha metabolizmu lyzínu a hydroxylyzínu
E72.4	Porucha metabolizmu ornitínu
E72.5	Porucha metabolizmu glycínu
E72.8	Iná porucha metabol.aminokyselín,bliž.určená
E72.9	Porucha metabolizmu aminokyselín,bližšie neurčená
E74.0	Choroba z nahromadenia glykogénu (glykogenóza)
E74.1	Porucha metabolizmu fruktózy
E74.2	Porucha metabolizmu galaktózy
E76.0	Mukopolysacharidóza,typ I
E76.1	Mukopolysacharidóza,typ II
E76.2	Iná mukopolysacharidóza
E76.3	Mukopolysacharidóza,bližšie neurčená
E76.8	Iná porucha metabolizmu glykozaminoglykánu
E76.9	Porucha metabol.glykozaminoglykánu,b.n.
E78.6	Nedostatok lipoproteínov
E78.9	Porucha metabolizmu lipoproteínov,bližšie neurčená
E79.0	Hyperurikémia bez znakov zápal.artritídy/tofovej dny
E79.1	Leschov-Nyhanov syndróm
E79.8	Iná porucha metabolizmu purínu a pyrimidínu
E79.9	Porucha metabol.purínu a pyrimidínu,b.n.
E80.0	Dedičná erytropoetická porfýria
E80.1	Porphyria cutanea tarda
E80.2	Iná porfýria
E80.6	Iná porucha metabolizmu bilirubínu
E83.0	Porucha metabolizmu medi
E84.0	Cystická fibróza s pľúcnymi prejavmi
E84.1	Cystická fibróza s črevnými prejavmi
E84.2	Prim. cil. dyskinézia s respir. prejavmi
E84.3	Prim. cil. dyskinézia s inými prejavmi
E84.4	Primárna ciliárna dyskinézia
E84.80	Cystická fibróza s pľúcnymi a črevnými prejavmi
E84.87	Cystická fibróza s inými mnohopočetnými prejavmi
E84.88	Cystická fibróza s inými prejavmi
E84.9	Cystická fibróza,bližšie neurčená
E88.1	Lipodystrofia,nezatriedená inde
E89.2	Hypoparatyreóza po lekárskom výkone
E89.6	Hypofunkcia kôry nadoblič./drene nadoblič.po lek.výkone
F02.4	Demencia pri chorobe HIV (B22†)
F19.3	Porucha psych.a správ.zapríč.uží.drog,i.psych.l.:abstin.synd.
F82.0	Špecifická porucha vývinu hrubej motoriky
F82.1	Špecifická porucha vývinu jemnej motoriky a grafomotoriky
F82.2	Špecifická porucha vývinu ústnej motoriky
F82.9	Špecifická porucha vývinu motorických funkcií,b.n.
F83	Zmiešaná špecifická vývinová porucha
G00.0	Meningitída zapríčinená Haemophilus influenzae
G00.1	Pneumokoková meningitída
G00.2	Streptokoková meningitída
G00.3	Stafylokoková meningitída
G00.8	Iná baktériová meningitída
G00.9	Baktériová meningitída,bližšie neurčená
G01	Meningitída pri baktériových chorobách zatried.inde
G02.0	Meningitída pri vírusových chorobách zatried.inde
G02.1	Meningitída pri mykózach zatriedených inde
G02.8	Meningitída pri iných bliž.urč.infekč.a parazit.chor.z.i.
G03.0	Nehnisová meningitída
G03.1	Chronická meningitída
G03.2	Benígna recidivujúca meningitída [Mollaretova]
G03.8	Meningitída zapríčinená inými bliž.urč.príčinami
G03.9	Meningitída,bližšie neurčená
G05.0	Encefalitída,myelitída a encefalomyelit.pri bakt.chor.z.i.
G05.1	Encefalitída,myelitída a encefalomyelit.pri vír.chor.z.i.
G05.2	Encefalitída,myelit.a encefalomy.pri i.inf.a paraz.chor.z.i.
G05.8	Encefalitída,myelitída a encefalomyelit.pri i.chor.z.i.
G06.0	Intrakraniálny absces a granulóm
G06.1	Intraspinálny absces a granulóm
G06.2	Extradurálny a subdurálny absces,bližšie neurčený
G07	Intrakran.a intraspin.absces a granulóm pri chor.z.i.
G08	Intrakran.a intraspin.flebitída a tromboflebitída
G12.0	Detská spinálna svalová atrofia,typ I
G12.1	Iná zdedená spinálna svalová atrofia
G12.8	Iná spinálna svalová atrofia a príbuzný syndróm
G12.9	Spinálna svalová atrofia,bližšie neurčená
G40.1	Lokal.sympt.epilepsia a epilept.synd.s jednod.fok.zách.
G40.3	Generalizovaná idiopatická epilepsia a epileptický syndróm
G51.0	Paréza tvárového nervu[Bellova obrna]
G52.7	Porucha viacerých hlavových nervov
G53.1	Obrna viac.hlavových nervov pri inf.a paraz.chor.z.i
G53.2	Obrna viacerých hlav.nervov pri sarkoidóze
G53.3	Obrna viacerých hlav.nervov pri nád.chor.
G54.1	Poškodenie plexus lumbosacralis
G55.1	Kompresia nerv.koreňov a spletí pri pošk.medzistav.plat.
G55.2	Kompresia nerv.koreňov a spletí pri spondylóze
G70.0	Myasthenia gravis
G70.2	Vrodená a vývinová myasténia
G70.8	Iná myoneurálna porucha,bližšie určená
G71.0	Svalová dystrofia
G71.1	Myotonická porucha
G71.2	Vrodená myopatia
G71.9	Primárna choroba svalov,bližšie neurčená
G82.30	Chabá tetrap.a tetrapl.akú.komplet.prieč.poš.miechy neúr.pôv.
G82.32	Chabá tetrap.a tetrapl.chron.komplet.prieč.poš.miechy
G82.39	Chabá tetraparéza a tetraplégia, bližšie neurčená
G82.40	Spast.tetrap.a tetrapl.akút.komplet.prieč.poš.miechy neúr.pôv.
G82.42	Spast.tetrap.a tetrapl.chron.komplet.prieč.poš.miechy
G82.49	Spastická tetraparéza a tetraplégia,bliž.neurč.
G82.50	Tetrapa.a tetrapl.b.n.akút.komplet.prieč.poš.miechy neúr.pôv.
G82.52	Tetrapar.a tetrapl.b.n.chron.komplet.prieč.poš.miechy
G82.59	Tetraparéza a tetraplégia, bližšie neurčená
G83.0	Diparéza a diplégia horných končatín
G83.1	Monoparéza a monoplégia dolnej končatiny
G83.2	Monoparéza a monoplégia hornej končatiny
G83.3	Monoparéza a monoplégia,bližšie neurčená
G83.40	Syndróm cauda equina,kompletný
G83.41	Syndróm cauda equina,nekomplený
G83.49	Syndróm cauda equina,bližšie neurčený
G91.1	Obštrukčný hydrocefalus
G91.20	Idiopatický normotenzný hydrocefalus
G91.21	Sekundárny normotenzný hydrocefalus
G91.29	Normotenzný hydrocefalus,bližšie neurčený
G91.3	Poúrazový hydrocefalus,bližšie neurčený
G91.8	Iný hydrocefalus
G91.9	Hydrocefalus,bližšie neurčený
G94.0	Hydrocefalus pri infekčných a parazitových chor.z.i
G94.1	Hydrocefalus pri nádorovej chorobe (C00-D48†)
G94.2	Hydrocefalus pri iných chorobách zatriedených inde
G95.1	Cievna myelopatia
G95.2	Kompresia miechy,bližšie neurčená
G95.9	Choroba miechy,bližšie neurčená
G96.0	Presakovanie mozgovomiechového moku
G97.0	Presakovanie mozgovomiechového moku po spinálnej punkcii
H13.3	Očný pemfigoid (L12.-†)
H16.8	Iná keratitída
H19.1	Herpetická keratitída a keratokonjunktivitída (B00.5†)
H19.2	Keratitída a keratokonjunkt.pri i.infekč.a parazit.chor.z.i.
H32.0	Chorioretinitída pri infekčných a parazit.chorobách z.i.
H58.0	Anomálie funkcie zrenice pri chor.z.i.

H62.1	Zápal vonkajšieho ucha pri vírusových chor.z.i.
H66.0	Akútny hnisový zápal stredného ucha
I12.00	Hypertenzná chor.oblič.s obličk.zlyh.bez prej.hypert.krízy
I12.01	Hypertenzná chor.oblič.s obličk.zlyh.s prej.hypert.krízy
I12.90	Hypertenzná chor.oblič.bez obličk.zlyh.bez prej.hypert.krízy
I12.91	Hypertenzná chor.oblič.bez obličk.zlyh.s prej.hypert.krízy
I15.00	Renovaskulárna artér.hypertenzia bez hypert.krízy
I15.01	Renovaskulárna artér.hypertenzia s hypert.krízou
I15.10	Sekundár.artér.hypert.zapr.i.chor.oblič.bez hypert.krízy
I15.11	Sekundár.artér.hypert.zapr.i.chor.oblič.s hypert.krízou
I26.0	Pľúcna embólia s prejavmi akútneho cor pulmonale
I26.9	Pľúcna embólia bez prejavov akútneho cor pulmonale
I27.0	Primárna pľúcna hypertenzia
I27.1	Srdcová choroba pri kyfoskolióze
I27.20	Pľúcna hypertenzia pri chron.tromboembol.chor.
I27.28	Iná bližšie určená sekundárna pľúcna hypertenzia
I27.8	Iné srdcovopľúcne choroby,bližšie určené
I27.9	Srdcovopľúcna choroba,bližšie neurčená
I30.0	Akútna nešpecifická idiopatická perikarditída
I30.1	Infekčná perikarditída
I30.8	Iná forma akútnej perikarditídy
I30.9	Akútna perikarditída,bližšie neurčená
I31.2	Hemoperikard,nezatriedený inde
I31.3	Perikardový výpotok (nezápalový)
I31.8	Iná choroba perikardu,bližšie určená
I31.9	Choroba perikardu,bližšie neurčená
I32.0	Perikarditída pri bakt.chor.z.i.
I32.1	Perikarditída pri i.infekč.a parazit.chor.z.i.
I32.8	Perikarditída pri iných chorobách zatriedených inde
I33.0	Akútna a subakútna infekčná endokarditída
I33.9	Akútna endokarditída,bližšie neurčená
I37.0	Pulmonálna stenóza
I39.0	Choroba mitrál.chlopne pri chorobách zatried.i.
I39.1	Choroba aortál.chlopne pri chorobách zatried.i.
I39.2	Choroba trikuspid.chlopne pri chorobách zatried.i.
I39.3	Choroba pulmoná.chlopne pri chorobách zatried.i.
I39.4	Choroba viacerých chlopní pri chorobách.zatried.i.
I39.8	Endokarditída n.chlopne pri chor.z.i.
I40.0	Infekčná myokarditída
I40.9	Akútna myokarditída, bližšie neurčená
I41.0	Myokarditída pri baktériových chor.z.i.
I41.1	Myokarditída pri vírusových chor.z.i.
I41.2	Myokarditída pri i.infekč.a parazit.chorobách zatried.i.
I41.8	Myokarditída pri iných chorobách zatriedených inde
I43.1	Kardiomyopatia pri metabolických chorobách
I43.2	Kardiomyopatia pri poruchách výživy
I44.0	Atrioventrikulárna blokáda 1. stupňa
I44.1	Atrioventrikulárna blokáda 2. stupňa
I44.2	Atrioventrikulárna blokáda 3. stupňa
I44.3	Iná a bližšie neurčená atrioventrikulárna blokáda
I44.4	Ľavá predná fascikulárna blokáda
I44.5	Ľavá zadná fascikulárna blokáda
I44.6	Iná a bližšie neurčená fascikulárna blokáda
I44.7	Blokáda ľavého ramienka,bližšie neurčená
I45.0	Pravá fascikulárna blokáda
I45.1	Iná a bližšie neurčená blokáda pravého ramienka
I45.2	Bifascikulárna blokáda
I45.3	Trifascikulárna blokáda
I45.4	Nešpecifická intraventrikulárna blokáda
I45.5	Iná bližšie určená srdcová blokáda
I45.6	Syndróm preexcitácie
I45.8	Iné poruchy vedenia srdcových vzruchov,b.u.
I45.9	Porucha vedenia srdcových vzruchov,b.n.
I46.0	Zastavenie srdca s úspešnou resuscitáciou
I46.1	Náhla srdcová smrť, takto opísaná
I46.8	Zlyhanie srdca
I46.9	Zastavenie srdca,bližšie neurčené
I47.1	Supraventrikulárna tachykardia
I47.2	Komorová tachykardia
I47.9	Paroxyzmálna tachykardia,bližšie neurčená
I48.0	Fibrilácia predsiení,paroxyzmálna
I48.1	Fibrilácia predsiení,perzistentná
I48.2	Fibrilácia predsiení,permanetná
I48.3	Flater predsiení,typický
I48.4	Flater predsiení,atypický
I48.9	Fibrilácia a flater predsiení,bližšie neurčené
I49.0	Flater komôr a fibrilácia komôr
I50.00	Primárne zlyhávanie pravej komory
I50.01	Sekundárne zlyhávanie pravej komory
I50.11	Zlyhávanie ľavej komory: bez ťažkostí
I50.12	Zlyhávanie ľavej komory,s ťažkosťami pri veľkom zaťažení
I50.13	Zlyhávanie ľavej komory,s ťažkosťami pri malom zaťažení
I50.14	Zlyhávanie ľavej komory,s ťažkosťami v pokoji
I50.19	Zlyhávanie ľavej komory,bližšie neurčené
I50.9	Zlyhávanie srdca,bližšie neurčené
I51.1	Ruptúra chordae tendineae,nezatriedená inde
I51.2	Ruptúra papilárneho svalu,nezatriedená inde
I51.4	Myokarditída,bližšie neurčená
I51.5	Degenerácia myokardu
I51.6	Srdcovocievna choroba,bližšie neurčená
I60.0	Subarachnoidálne krvácanie z karotického sifónu a bifurkácie
I60.1	Subarachnoidálne krvácanie z a.cerebri media
I60.2	Subarachnoidálne krvácanie z a.communicans anterior
I60.3	Subarachnoidálne krvácanie z a.communicans posterior
I60.4	Subarachnoidálne krvácanie z a.basilaris
I60.5	Subarachnoidálne krvácanie z a.vertebralis
I60.6	Subarachnoidálne krvácanie z i.intrakraniálnych tep.
I60.7	Subarachnoidálne krvácanie z intrakraniálnej tepny,b.n.
I60.8	Iné subarachnoidálne krvácanie
I60.9	Subarachnoidálne krvácanie,bližšie neurčené
I61.0	Vnútromozgové krvácanie do mozg.hemisféry,subkortikálne
I61.1	Vnútromozgové krvácanie do hemisféry,kortikálne
I61.2	Vnútromozgové krvácanie do hemisféry,bližšie neurčené
I61.3	Vnútromozgové krvácanie do mozgového kmeňa
I61.4	Vnútromozgové krvácanie do mozočka (cerebela)
I61.5	Vnútromozgové vnútrokomorové (intraventrik.)krvácanie
I61.6	Vnútromozgové krvácanie na viacerých miestach
I61.8	Iné vnútromozgové krvácanie
I61.9	Vnútromozgové krvácanie,bližšie neurčené
I62.00	Subdurálne krvácanie (neúrazové),akútne
I62.01	Subdurálne krvácanie (neúrazové),subakútne
I62.02	Subdurálne krvácanie (neúrazové),chronické
I62.09	Subdurálne krvácanie (neúrazové),bližšie neurčené
I62.1	Neúrazové extradurálne krvácanie
I62.9	Intrakraniálne krvácanie(neúrazové),b.n.
I63.0	Mozgový infarkt,zapríč.trombózou prív.mozg.tep.
I63.1	Mozgový infarkt,zapríč.embolizáciou prív.mozg.tep.
I63.2	Mozgový infarkt,zapríč.bliž.n.záverom/zúž.prívod.mozg.tep.
I63.3	Mozgový infarkt,zapríč.trombózou mozg.tep.
I63.4	Mozgový infarkt,zapríč.embóliou mozg.tep.
I63.5	Mozgový infarkt,zapríč.b.n.uzáverom/zúž.mozg.tep.
I63.6	Mozgový infarkt,zapríč.nehnis.mozg.žilovou trombózou
I63.8	Iný mozgový infarkt
I63.9	Mozgový infarkt,bližšie neurčený
I65.0	Uzáver a zúženie a.vertebralis
I65.1	Uzáver a zúženie a.basilaris
I65.2	Uzáver a zúženie a.carotis
I65.3	Uzáver a zúženie viac.prívod.mozgových tepien,obojstranne
I65.8	Uzáver a zúženie iných prívodných mozgových tepien
I65.9	Uzáver a zúženie bliž.neur.prívodnej mozgovej tepny
I66.0	Uzáver a zúženie a.cerebri media
I66.1	Uzáver a zúženie a.cerebri anterior
I66.2	Uzáver a zúženie a.cerebri posterior
I66.3	Uzáver a zúženie mozočkových tepien
I66.4	Uzáver a zúženie viac.mozgových tepien,obojstranne
I66.8	Uzáver a zúženie inej mozgovej tepny
I66.9	Uzáver a zúženie bližšie neurčenej mozgovej tepny
I67.10	Získaná mozgová aneuryzma
I67.11	Získaná mozgová artériovenózna fistula
I67.6	Nehnisová trombóza intrakraniálneho žilového systému

I71.00	Disekcia aorty bez bliž.urč.miesta bez prej.ruptúry
I71.01	Disekcia hrudníkovej aorty,bez prejavov ruptúry
I71.02	Disekcia brušnej aorty,bez prejavov ruptúry
I71.03	Disekcia hrudník.-bruš.aorty,bez prejav.ruptúry
I71.04	Disekcia aorty bez bliž.urč.miesta,s ruptúrou
I71.05	Disekcia hrudníkovej aorty,s ruptúrou
I71.06	Disekcia brušnej aorty,s ruptúrou
I71.07	Disekcia hrudníkovo-brušnej aorty,s ruptúrou
I71.1	Aneuryzma hrudníkovej aorty,s ruptúrou
I71.2	Aneuryzma hrudníkovej aorty,bez prejavov ruptúry
I71.3	Aneuryzma brušnej aorty,s ruptúrou
I71.4	Aneuryzma brušnej aorty,bez prejavov ruptúry
I71.5	Aneuryzma hrudníkovo-brušnej aorty,s ruptúrou
I71.6	Aneuryzma hrudník.-bruš.aorty,bez údaja o ruptúre
I71.8	Aneuryzma aorty bez bliž.urč.miesta,s ruptúrou
I71.9	Aneuryzma aorty bez bliž.urč.miesta,bez prejavov ruptúry
I73.8	Iné choroby periférnych ciev,bližšie určené
I73.9	Choroba periférnych ciev,bližšie neurčená
I74.0	Embólia a trombóza brušnej aorty
I74.1	Embólia a trombóza i.a bliž.ne.častí aorty
I74.2	Embólia a trombóza tepien horných končatín
I74.3	Embólia a trombóza tepien dolných končatín
I74.4	Embólia a trombóza tepien končatín,b.n.
I74.5	Embólia a trombóza a.iliaca
I74.8	Embólia a trombóza iných tepien
I74.9	Embólia a trombóza bližšie neurčenej tepny
I77.2	Ruptúra tepny
I77.5	Nekróza tepny
I79.0	Aneuryzma aorty pri chorobách zatriedených inde
I79.2	Periférna angiopatia pri chor.z.i.
I80.00	Hlb. žil. tromb. žíl DK - vyprovokovaná
I80.01	Hlb. žil. tromb. žíl DK - vyprov., prox. (od v. poplitea nahor)
I80.02	Hlb. žil. tromb. žíl DK - vyprov, dist.(infrapopl.ž.+vnútrosval.ž.)
I80.10	Hlb. žil. tromb. žíl DK - idiopatická (nevyprovok.)
I80.11	Hlb. žil. tromb. žíl DK - idiopat., prox. (od v. poplitea nahor)
I80.12	Hlb. žil. tromb. žíl DK - idiopat,dist.(infrapopl.ž.+vnútrosval.ž.)
I80.2	Recidiv. hlboká žilová tromb. žíl DK
I81	Trombóza v. portae
I82.0	Buddov-Chiariho syndróm
I82.2	Embólia a trombóza v.cava
I82.3	Embólia a trombóza obličkovej žily
I85.0	Varixy pažeráka s krvácaním
I89.1	Lymfangitída
I89.8	Iné neinfekčné chor.lymfatických ciev a lymfat.uzlín,b.u.
I97.0	Postkardiotomický syndróm
I97.1	Iná funkčná porucha po operácii srdca
I98.0	Kardiovaskulárny syfilis
I98.1	Porucha obeh.súst.pri iných infekč.a parazit.chor.z.i.
J09	Chrípka zapríč.určitým identifikov.vírusom chrípky
J10.0	Chrípka zapríč.i.identifikov.vírus.chrípky so zápalom pľúc
J10.1	Chrípka zapríč.i.identifikov.vírus.chrípky s i.respir.prejav.
J10.8	Chrípka zapríč.i.identifikov.vírus.chrípky s i.prej.
J11.0	Chrípka zapríč.neidentifovan.vírusom so zápalom pľúc
J11.1	Chrípka zapríč.neidentifovan.vírusom s i.respir.prejav.
J11.8	Chrípka zapríč.neidentifovan.vírusom s i.prejavmi
J12.0	Zápal pľúc zapríčinený adenovírusom
J12.1	Zápal pľúc zapríč.respiračným syncyciálnym vírusom
J12.2	Zápal pľúc zapríčinený vírusom parainfluenzy
J12.3	Zápal pľúc zapríčinený ľudským metapneumovírusom
J12.8	Iný vírusový zápal pľúc
J12.9	Vírusový zápal pľúc,bližšie neurčený
J13	Zápal pľúc zapríčinený Streptococcus pneumoniae
J14	Zápal pľúc zapríčinený Haemophilus influenzae
J15.0	Zápal pľúc zapríčinený Klebsiella pneumoniae
J15.1	Zápal pľúc zapríčinený pseudomonas
J15.2	Zápal pľúc zapríčinený stafylokokom
J15.3	Zápal pľúc zapríčinený streptokokom skupiny B
J15.4	Zápal pľúc zapríčinený iným streptokokom
J15.5	Zápal pľúc zapríčinený Escherichia coli
J15.6	Zápal pľúc,zapr.i.aeróbnou gramnegat.baktériou
J15.7	Zápal pľúc zapríčinený Mycoplasma pneumoniae
J15.8	Iný baktériový zápal pľúc
J15.9	Baktériový zápal pľúc,bližšie neurčený
J16.0	Zápal pľúc zapríčinený chlamýdiami
J16.8	Zápal pľúc zapríč.iným bliž.urč.infekčným organ.
J17.0	Zápal pľúc pri baktériových chorobách z.i.
J17.1	Zápal pľúc pri vírusových chorobách z.i.
J17.2	Zápal pľúc pri mykózach zatriedených inde
J17.3	Zápal pľúc pri parazitových chorobách
J17.8	Zápal pľúc pri iných chorobách zatriedených inde
J18.0	Bronchopneumónia,bližšie neurčená
J18.1	Lobárny zápal pľúc,bližšie neurčený
J18.8	Iný zápal pľúc,zapríč.bliž.neurč.organizmom
J18.9	Zápal pľúc,bližšie neurčený
J21.0	Akútna bronchiolitída zapríč.respirač.syncyciálnym vírusom
J21.1	Akútna bronchiolitída zapríč.ľudským metapneumovírusom
J21.8	Akútna bronchiolitída zapríč.i.bliž.urč.organ.
J21.9	Akútna bronchiolitída,bližšie neurčená
J34.3	Hypertrofia nosových mušlí
J38.00	Obrna hlasiviek a hrtana, bližšie neurčená
J38.02	Jednostranná kompletná obrna hlasiviek a hrtana
J38.03	Obojstranná čiastočná obrna hlasiviek a hrtana
J38.6	Stenóza hrtana
J38.7	Iná choroba hrtana
J39.0	Retrofaryngový a parafaryngový absces
J69.0	Zápal pľúc,zapríč.vdýchnutím potravy a zvratkov
J69.1	Zápal pľúc,zapríčinený olejmi a esenciami
J69.8	Zápal pľúc,zapríč.i.tuhými látkami a tekutinami
J85.0	Gangréna a nekróza pľúc
J85.1	Absces pľúc so zápalom pľúc
J85.2	Absces pľúc bez zápalu pľúc
J85.3	Absces mediastína
J86.0	Pyotorax s fistulou
J86.9	Pyotorax bez fistuly
J90	Pohrudnicový výpotok,nezatriedený inde
J91	Pohrudnicový výpotok pri chor.z.i.
J94.0	Chylózny pohrudnicový výpotok
J94.2	Hemotorax
J94.8	Iná choroba pohrudnice,bližšie určená
J94.9	Choroba pohrudnice,bližšie neurčená
J95.0	Porucha funkcie tracheostómie
J95.80	Iatrogénny pneumotorax
K07.1	Anomálie polohy čeľustí oproti lebkovej spodine
K07.8	Iné dentofaciálne anomálie
K22.2	Nepriechodnosť pažeráka
K22.3	Prederavenie pažeráka
K22.4	Dyskinéza pažeráka
K31.6	Fistula žalúdka a dvanástnika
K35.2	Akútna apendicitída s generalizovanou peritonitídou
K35.30	Akútna apendicitída s lokaliz.peritonitídou,bez perfor./rupt.
K35.31	Akút.apendicitída s lokaliz.peritonitídou,s perfor./ruptúrou
K35.32	Akútna apendicitída s abscesom pobrušnice
K35.8	Akútna apendicitída,bližšie neurčená
K37	Apendicitída,bližšie neurčená
K40.00	Obojstran.slabin.prietrž s obšt.bez gang.neozn.ako recid.
K40.01	Obojstranná slabin.prietrž s obšt.bez gang.recidiv.
K40.10	Obojstranná slabinová prietrž s gang.neozn.ako recidiv.
K40.11	Obojstranná slabinová prietrž s gang.recidivujúca
K40.30	Jednostr./neurč.slab.prietrž s obšt.bez gang.neozn.ako recid.
K40.31	Jednostr./neurč.slab.prietrž s obšt.bez gang.recid.
K40.40	Jednostran./neurč.slab.prietrž s gang.neozn.ako recid.
K40.41	Jednostran./neurč.slab.prietrž s gang.recid.
K41.0	Obojstranná stehnová prietrž s obšt.bez gang.
K41.1	Obojstranná stehnová prietrž s gangrénou
K41.3	Jednostran./bliž.neu.stehno.prietrž s obšt.bez gang.
K41.4	Jednostran/bliž.neu.stehno.prietrž s gang.
K42.0	Pupková prietrž s obštrukciou bez gangrény
K42.1	Pupková prietrž s gangrénou
K43.0	Prietrž v jazve s obštrukciou bez gangrény
K43.1	Prietrž v jazve s gangrénou

K43.3	Parastomická prietrž s obštrukciou bez gangrény
K43.4	Parastomická prietrž s gangrénou
K44.0	Bránicová prietrž s obštrukciou bez gangrény
K44.1	Bránicová prietrž s gangrénou
K45.1	Iná brušná prietrž,bližšie určená s gangrénou
K46.1	Brušná prietrž,bližšie neurčená s gangrénou
K52.1	Toxická gastroenteritída a kolitída
K55.0	Akútna cievna choroba čreva
K55.21	Angiodysplázia hrubého čreva,bez prejavov krvác.
K56.0	Paralytický ileus
K56.1	Invaginácia
K56.2	Volvulus
K56.4	Iná obturácia čreva
K56.6	Iný a bližšie neurčený mechanický ileus
K56.7	Ileus,bližšie neurčený
K59.3	Megakolon,nezatriedený inde
K61.0	Análny absces
K61.1	Rektálny absces
K61.2	Anorektálny absces
K61.3	Ischiorektálny absces
K61.4	Vnútrosfinkterový absces
K62.2	Prolaps anusu
K62.3	Prolaps konečníka
K62.4	Stenóza anusu a konečníka
K63.0	Absces čreva
K63.1	Perforácia čreva (neúrazová)
K63.2	Fistula čreva
K63.3	Vred čreva
K65.0	Akútny zápal pobrušnice
K65.8	Iný zápal pobrušnice
K65.9	Zápal pobrušnice,bližšie neurčený
K66.0	Pobrušnicové zrasty
K66.1	Hemoperitoneum
K66.8	Iné choroby pobrušnice,bližšie určené
K67.0	Zápal pobrušnice,zapríčinený chlamýdiami (A74.8†)
K67.1	Gonokokový zápal pobrušnice (A54.8†)
K67.3	Tuberkulózny zápal pobrušnice (A18.3†)
K67.8	Iná choroba pobrušnice pri infekč.chor.z.i.
K71.0	Toxická choroba pečene s cholestázou
K71.1	Toxická choroba pečene s pečeňovou nekrózou
K71.2	Toxická choroba pečene s akútnou hepatitídou
K71.3	Toxická chor.pečene s chronick.perzistujúcou hepatitídou
K71.4	Toxická chor.pečene s chronick.lobulárnou hepatitídou
K71.5	Toxická choroba pečene s chron.aktívnou hepatitídou
K71.6	Toxická choroba pečene s hepatitídou,n.i.
K71.7	Toxická choroba pečene s fibrózou a cirhózou pečene
K71.8	Toxická choroba pečene s inými poruchami pečene
K71.9	Toxická choroba pečene,bližšie neurčená
K72.0	Akútne a subakútne pečeňové zlyhávanie
K74.0	Fibróza pečene
K74.2	Fibróza pečene so sklerózou pečene
K74.3	Primárna biliárna cirhóza
K74.4	Sekundárna biliárna cirhóza
K74.5	Biliárna cirhóza,bližšie neurčená
K74.6	Iná a bližšie neurčená cirhóza pečene
K75.0	Absces pečene
K75.1	Flebitída vrátnice (v. portae)
K75.2	Nešpecifická reaktívna hepatitída
K75.3	Granulomatózna hepatitída,nezatriedená inde
K75.4	Autoimunitná hepatitída
K75.8	Iná zápalová choroba pečene,bližšie určená
K75.9	Zápalová choroba pečene,bližšie neurčená
K76.0	Stukovatenie pečene, nezatriedené inde
K76.2	Centrálna hemoragická nekróza pečene
K76.3	Infarkt pečene
K76.4	Pelióza pečene
K76.6	Portálna hypertenzia
K76.7	Hepatorenálny syndróm
K77.0	Pečeňová porucha pri infekč./parazit.chor.z.i.
K77.11	Postihnutie pečene pri akút.chor.štepu proti host.GvH,1.štád.
K77.12	Postihnutie pečene pri akút.chor.štepu proti host.GvH,2.štád.
K77.13	Postihnutie pečene pri akút.chor.štepu proti host.GvH,3.štád.
K77.14	Postihnutie pečene pri akút.chor.štepu proti host.GvH,4.štád.
K77.8	Pečeňová porucha pri iných chorobáchz.i.
K83.1	Obštrukcia žlčových ciest
K90.2	Syndróm slepej slučky,nezatriedený inde
K90.3	Pankreatická steatorea
K91.1	Syndrómy po operácii žalúdka
K93.1	Megakolon pri Chagasovej chorobe (B57.3†)
L00.0	Synd.obar.kože zapríč.stafylok.s postih.men.ako 30% povrch.t.
L00.1	Synd.obarenej kože zapríč.stafylok.s postih.30%p.t.a viac
L10.2	Pemphigus foliaceus
L11.8	Iná akantolytická dermatóza,bližšie určená
L11.9	Akantolytická dermatóza,bližšie neurčená
L12.0	Pľuzgierový(bulózny)pemfigoid
L12.3	Získaná pľuzgierová (bulózna) epidermolýza
L12.8	Iný pemfigoid
L12.9	Pemfigoid,bližšie neurčený
L13.0	Herpetiformná dermatitída(dermatitis herpetiformis)
L13.1	Dermatitis pustulosa subcornealis
L13.8	Iné pľuzgierové(bulózne)dermatózy,bližšie určené
L14	Pľuzgierová dermatóza pri choroba zatried.i.
L40.1	Generalizovaná pustulová psoriáza
L51.0	Nepľuzgierový multiformný erytém
L51.1	Pľuzgierový multiformný erytém
L51.20	Toxická nekrolýza epidermy s postih.men.ako 30%povrchu t.
L51.21	Toxická nekrolýza epidermy s postih.30%povrch.tela a viac
L51.8	Iný multiformný erytém
L51.9	Multiformný erytém,bližšie neurčený
L74.4	Anhidróza
M00.00	Artritída a polyartrit.zapríč.stafylo. na viac.m.
M00.01	Artritída a polyartrit.zapríč.stafylok v obl.pleca
M00.02	Artritída a polyartrit.zapríč.stafylok.v obl.nadlaktia
M00.03	Artritída a polyartrit.zapríč.stafylok.v obl.predlak.
M00.04	Artritída a polyartrit.zapríč.stafylok.v obl.ruky
M00.05	Artritída a polyartrit.zapríč.stafylok.panv.obl.a stehna
M00.06	Artritída a polyartrit.zapríč.stafylok.v obl.predkol.
M00.07	Artritída a polyartrit.zapríč.stafylok.v obl.čl.a nohy
M00.08	Artritída a polyartrit.zapríč.stafylok.na i.mieste
M00.09	Artritída a polyartrit.zapríč.stafylok.na n.mieste
M00.10	Artritída a polyartrit.zapríč.pneumok.,na viac.m.
M00.11	Artritída a polyartrit.zapríč.pneumok.v obl.pleca
M00.12	Artritída a polyartrit.zapríč.pneumok.v obl.nadlaktia
M00.13	Artritída a polyartrit.zapríč.pneumok.v obl.predlak.
M00.14	Artritída a polyartrit.zapríč.pneumok.v obl ruky
M00.15	Artritída a polyartrit.zapríč.pneumok.panv.obl.a stehna
M00.16	Artritída a polyartrit.zapríč.pneumok.v obl.predkol.
M00.17	Artritída a polyartrit.zapríč.pneumok.v obl.čl.a nohy
M00.18	Artritída a polyartrit.zapríč.pneumok.na i.mieste
M00.19	Artritída a polyartrit.zapríč.pneumok.na n.mieste
M00.20	Artritída a polyartrit.zapríč.i.streptok.na viac.m.
M00.21	Artritída a polyartrit.zapríč.i.streptok.v obl.pleca
M00.22	Artritída a polyartrit.zapríč.i.streptok.v obl.nadlaktia
M00.23	Artritída a polyartrit.zapríč.i.streptok.v obl.predlak.
M00.24	Artritída a polyartrit.zapríč.i.streptok.v obl.ruky
M00.25	Artritída a polyartrit.zapríč.i.streptok.panv.obl.a stehna
M00.26	Artritída a polyartrit.zapríč.i.streptok.v obl.predkol.
M00.27	Artritída a polyartrit.zapríč.i.streptok.v obl.čl.a nohy
M00.28	Artritída a polyartrit.zapríč.i.streptok.na i.mieste
M00.29	Artritída a polyartrit.zapríč.i.streptok.na n.mieste
M00.80	Artritída a polyartrit.zapríč.i.bliž.urč.baktér.viac.mies.
M00.81	Artritída a polyartrit.zapríč.i.bliž.urč.baktér.v obl.pleca
M00.82	Artritída a polyartrit. zapr.i.bliž.urč.baktér.v obl.nadlaktia
M00.83	Artritída a polyartrit. zapr.i.bliž.urč.baktér.v obl.predlak.
M00.84	Artritída a polyartrit.zapr.i.bliž.urč.baktér.v obl.ruky
M00.85	Artritída a polyartrit.zapr.i.bliž.urč.baktér.panv.obl.a steh.
M00.86	Artritída a polyartrit.zapr.i.bliž.urč.baktér.v obl.predkol.
M00.87	Artritída a polyartrit.zapr.i.bliž.urč.baktér.v obl.čl.a nohy
M00.88	Artritída a polyartrit. zapr.i.bliž.urč.baktér.na i.mieste
M00.89	Artritída a polyartrit.zapr.i.bliž.urč.baktér.mies.bliž.urč.

M01.00	Artritída zapríč.meningok.na viac.m.
M01.01	Artritída zapríč.meningok.v obl.pleca
M01.02	Artritída zapríč.meningok.v obl. nadlaktia
M01.03	Artritída zapríč.meningok.v obl.predlak.
M01.04	Artritída zapríč.meningok.v obl.ruky
M01.05	Artritída zapríč.meningok.panv.obl.a stehna
M01.06	Artritída zapríč.meningok.v obl.predkol.
M01.07	Artritída zapríč.meningok.v obl.čl.a nohy
M01.08	Artritída zapríč.meningok.na i.mieste
M01.09	Artritída zapríč.meningok.na n. mieste
M01.10	Tuberkulózna artritída na viac.m.
M01.11	TBC artritída v obl.pleca
M01.12	TBC artritída nadlaktia
M01.13	TBC artritída predlak.
M01.14	TBC artritída ruky
M01.15	TBC artritída panv.obl.a stehna
M01.16	TBC artritída predkol.
M01.17	TBC artritída čl.a nohy
M01.18	TBC artritída na i.mieste
M01.19	Tuberkulózna artritída na n.mieste
M01.30	Artritída pri i.baktér.chor.zatried.i.na viac.m.
M01.31	Artritída pri i.baktér.chor.zatried.i.obl.pleca
M01.32	Artritída pri i.baktér.chor.zatried.i.v obl.nadlaktia
M01.33	Artritída pri i.baktér.chor.zatried.i.v obl.predlak.
M01.34	Artritída pri i.baktér.chor.zatried.i.v obl.ruky
M01.35	Artritída pri i.baktér.chor.zatried.i.panv.obl.a stehna
M01.36	Artritída pri i.baktér.chor.zatried.i.v obl.predkol.
M01.37	Artritída pri i.baktér.chor.zatried.i.v obl.čl.a nohy
M01.38	Artritída pri i.baktér.chor.zatried.i.na i.mieste
M01.39	Artritída pri i.baktér.chor.zatried.i.miesto bližš.neurč.
M01.40	Artritída pri ružienke na viac.m.
M01.41	Artritída pri ružienke v obl.pleca.
M01.42	Artritída pri ružienke v obl.nadlaktia
M01.43	Artritída pri ružienke v obl.predlak.
M01.44	Artritída pri ružienke v obl.ruky
M01.45	Artritída pri ružienke panv.obl.a stehna
M01.46	Artritída pri ružienke v obl.predkol.
M01.47	Artritída pri ružienke v obl.čl.a nohy
M01.48	Artritída pri ružienke na i.mieste
M01.49	Artritída pri ružienkena n. mieste
M01.60	Artritída pri mykózach na viac.m.
M01.61	Artritída pri mykózach v obl.pleca
M01.62	Artritída pri mykózach v obl.nadlaktia
M01.63	Artritída pri mykózach v obl. predlak.
M01.64	Artritída pri mykózach v obl.ruky
M01.65	Artritída pri mykózach panv.obl.a stehna
M01.66	Artritída pri mykózach v obl.predkol.
M01.67	Artritída pri mykózach v obl.čl. a nohy
M01.68	Artritída pri mykózach na i.mieste
M01.69	Artritída pri mykózach na.mieste
M10.10	Dna zapríčinená olovom, na viacerých miestach
M10.11	Dna zapríč.olovom,v obl.pleca
M10.12	Dna zapríč.olovom,v obl.nadlaktia
M10.13	Dna zapríč.olovom,v obl.predlak.
M10.14	Dna zapríč.olovom,v obl.ruky
M10.15	Dna zapríč.olovom,v obl.panvy a stehna
M10.16	Dna zapríč.olovom,v obl.predkol.
M10.17	Dna zapríč.olovom,v obl.čl.a nohy
M10.18	Dna zapríč.olovom na i.mieste
M10.19	Dna zapríčinená olovom,miesto bliž.neurč.
M10.20	Dna zapríčinená liekmi, na viacerých miestach
M10.21	Dna zapríč.liekmi,v obl.pleca
M10.22	Dna zapríč.liekmi,v obl.nadlaktia
M10.23	Dna zapríč.liekmi,v obl.predlak.
M10.24	Dna zapríč.liekmi,v obl.ruky
M10.25	Dna zapríč.liekmi,v obl.panvy a stehna
M10.26	Dna zapríč.liekmi,v obl.predkol.
M10.27	Dna zapríč.liekmi,v obl.čl. a nohy
M10.28	Dna zapríč.liekmi,na i.mieste
M10.29	Dna zapríčinená liekmi, miesto bližšie neurčené
M14.8	Artropatia pri i.bliž.urč.chorobách zatried.i.
M32.0	Lupus erythematosus, zapríčinený liekmi
M32.1	Systémový lupus erythematosus s postih.org./systémov
M32.8	Iná forma systémového lupus erythematosus
M32.9	Systémový lupus erythematosus,bližšie neurčený
M36.1	Artropatia pri nádorovej chorobe
M36.2	Hemofilická artropatia
M36.3	Artropatia pri i.chorobách krvi zatried.i.
M36.8	Systémové choroba spojiva pri i.chorobách zatried.i.
M46.20	Osteomyelitída stavca na viac.m.chrbt.
M46.21	Osteomyelitída stavca v okcip.-atl.-axiál. obl.
M46.22	Osteomyelitída stavca v krčnej oblasti
M46.23	Osteomyelitída stavca v krčnohrudníkovej oblasti
M46.24	Osteomyelitída stavca v hrudníkovej oblasti
M46.25	Osteomyelitída stavca v hrudníkovodriekovej oblasti
M46.26	Osteomyelitída stavca v driekovej oblasti
M46.27	Osteomyelitída stavca v driekovokrížovej oblasti
M46.28	Osteomyelitída stavca v kríž.a krížovokostrč.obl.
M46.29	Osteomyelitída stavca v: oblasť bližšie neurčená
M48.40	Únavová zlomenina stavca na viac.m.chrbt.
M48.41	Únavová zlomenina stavca v okcip.atl.axiál.obl.
M48.42	Únavová zlomenina stavca v krčnej oblasti
M48.43	Únavová zlomenina stavca v krčnohrudníkovej oblasti
M48.44	Únavová zlomenina stavca v hrudníkovej oblasti
M48.45	Únavová zlomenina stavca v hrudnikovodriek. obl.
M48.46	Únavová zlomenina stavca v driekovej oblasti
M48.47	Únavová zlomenina stavca v driekovokrížovej oblasti
M48.48	Únavová zlomenina stavca v kríž.a krížovokostrč.obl.
M48.49	Únavová zlomenina stavca: oblasť bližšie neurčená
M48.50	Kompresia tela stavca na v.miest. chrbt.,nezatr.inde
M48.51	Kompresia tela stavca v okcip.-atl.-axiál.obl.,nezatr.inde
M48.52	Kompresia tela stavca v krčnej obl.,nezatr.inde
M48.53	Kompresia tela stavca v krč.hrud.obl.,nezatr.inde
M48.54	Kompresia tela stavca v hrud.obl.,nezatr.inde
M48.55	Kompresia tela stavca v hrud.driek.obl.,nezatr.inde
M48.56	Kompresia tela stavca v driek.obl.,nezatr.inde
M48.57	Kompresia tela stavca v driek.kríž.obl.,nezatr.inde
M48.58	Kompresia tela stavca v kríž.a kríž.kostrč.obl.,nezatr.inde
M48.59	Kompresia tela stavca : oblasť bliž.neurč.,nezatr.inde.
M49.50	Kompresia tela stavca pri chorobe zatried.i.,na viac.m.chrbt.
M49.51	Kompresia tela stavca pri chorobe zatr.i.,okcip.-atl.axiál.o.
M49.52	Kompresia tela stavca pri chorobe zatr.i.,v krčnej obl.
M49.53	Kompresia tela stavca pri chorobe zatr.i.,v krčnohrud.obl.
M49.54	Kompresia tela stavca pri chorobe zatr.i.,v hrudník.obl.
M49.55	Kompresia tela stavca pri chor.zatr.i.,v hrudník.driek.obl.
M49.56	Kompresia tela stavca pri chorobe zatr.i.,v driekovej obl.
M49.57	Kompresia tela stavca pri chorobe zatr.i.,v driek.kríž.obl.
M49.58	Kompresia tela stavca pri chor.zatr.i.,kríž.a kríž.kostrč.obl.
M49.59	Kompresia tela stavca pri chor.zatr.i.:oblasť bliž.neurč.
M53.3	Choroba krížovokostrčovej obl.,nezat.inde
M60.15	Intersticiálna myozitída panv.obl.a stehna
M73.00	Gonokoková burzitída na viacerých miestach (A54.4†)
M73.01	Gonokokov burzitída v obl.pleca
M73.02	Gonokokov burzitída nadlaktia
M73.03	Gonokokov burzitída predlak.
M73.04	Gonokokov burzitída ruky
M73.05	Gonokokov burzitída panv.obl.a stehna
M73.06	Gonokokov burzitída predkol.
M73.07	Gonokokov burzitída čl.a nohy
M73.08	Gonokokov burzitída na i.mieste
M73.09	Gonokokov burzitída,miesto bliž.neurč.
M84.30	Únavová zlomenina,nezatr.i.na viac.m.
M84.31	Únavová zlomenina,nezatr.i.v obl.pleca
M84.32	Únavová zlomenina,nezatr.i.v obl.nadlaktia
M84.33	Únavová zlomenina,nezatr.i.v obl.predlak.
M84.34	Únavová zlomenina,nezatr.i.v obl.ruky
M84.35	Únavová zlomenina,nezatr.i.v obl.panvy a stehna
M84.36	Únavová zlomenina,nezatr.i.v obl.predkol.
M84.37	Únavová zlomenina,nezatr.i.v obl.čl.a nohy
M84.38	Únavová zlomenina,nezatr.i.na i.mieste

M84.39	Únavová zlomenina,nezatr.i.,miesto bliž.neurč.
M84.40	Patologická zlomenina,nezatr.i.na viac.m.
M84.41	Patologická zlomenina,nezatr.i.v obl.pleca
M84.42	Patologická zlomenina,nezatr.i.v obl.nadlaktia
M84.43	Patologická zlomenina,nezatr.i.v obl.predlak.
M84.44	Patologická zlomenina,nezatr.i.v obl.ruky
M84.45	Patologická zlomenina,nezatr.i.v obl.panv.obl.a stehna
M84.46	Patologická zlomenina,nezatr.i.v obl.predkol.
M84.47	Patologická zlomenina,nezatr.i.v obl.čl.a nohy
M84.48	Patologická zlomenina,nezatr.i.na i.mieste
M84.49	Patologická zlomenina,nezatr.i.,miesto bliž.neurč.
M86.00	Akútna hematogénna osteomyelitída na viac.m.
M86.01	Akútna hematogénna osteomyelitída v obl.pleca
M86.02	Akútna hematogénna osteomyelitída nadlaktia
M86.03	Akútna hematogénna osteomyelitída predlak.
M86.04	Akútna hematogénna osteomyelitída ruky
M86.05	Akútna hematogénna osteomyelitída panv.obl.a stehna
M86.06	Akútna hematogénna osteomyelitída predkol.
M86.07	Akútna hematogénna osteomyelitída čl.a nohy
M86.08	Akútna hematogénna osteomyelitída na i.mieste
M86.09	Akútna hematogénna osteomyelitída,miesto bliž.neurč.
M86.10	Iná akútna osteomyelitída na viacerých miestach
M86.11	Iná akútna osteomyelitída v obl.pleca
M86.12	Iná akútna osteomyelitída nadlaktia
M86.13	Iná akútna osteomyelitída predlakútna
M86.14	Iná akútna osteomyelitída ruky
M86.15	Iná akútna osteomyelitída panv.obl.a stehna
M86.16	Iná akútna osteomyelitída predkol.
M86.17	Iná akútna osteomyelitída l.a nohy
M86.18	Iná akútna osteomyelitída na i.mieste
M86.19	Iná akútna osteomyelitída,miesto bliž.neurč.
M86.20	Subakútna osteomyelitída na viacerých miestach
M86.21	Subakútna osteomyelitída v obl.pleca
M86.22	Subakútna osteomyelitída nadlaktia
M86.23	Subakútna osteomyelitída predlak.
M86.24	Subakútna osteomyelitída ruky
M86.25	Subakútna osteomyelitída panv.obl.a stehna
M86.26	Subakútna osteomyelitída predkol.
M86.27	Subakútna osteomyelitída čl.a nohy
M86.28	Subakútna osteomyelitída na i.mieste
M86.29	Subakútna osteomyelitída,miesto bliž.neurč.
M86.30	Chron.multifokálna osteomyelitída na viac.m.
M86.31	Chron.multifokálna osteomyelitída v obl.pleca
M86.32	Chron.multifokálna osteomyelitída nadlaktia
M86.33	Chron.multifokálna osteomyelitída predlak.
M86.34	Chron.multifokálna osteomyelitída ruky
M86.35	Chron.multifokálna osteomyelitída panv.obl.a stehna
M86.36	Chron.multifokálna osteomyelitída predkol.
M86.37	Chron.multifokálna osteomyelitída čl.a nohy
M86.38	Chron.multifokálna osteomyelitída na i.mieste
M86.39	Chron.multifokálna osteomyelitída,miesto bliž.neurč.
M86.40	Chronická osteomyelitída s fistulou na viac.m.
M86.41	Chronická osteomyelitída s fistulou v obl.pleca
M86.42	Chronická osteomyelitída s fistulou nadlaktia
M86.43	Chronická osteomyelitída s fistulou predlak.
M86.44	Chronická osteomyelitída s fistulou ruky
M86.45	Chronická osteomyelitída s fistulou panv.obl.a stehna
M86.46	Chronická osteomyelitída s fistulou predkol.
M86.47	Chronická osteomyelitída s fistulou čl.a nohy
M86.48	Chronická osteomyelitída s fistulou na i.mieste
M86.49	Chronická osteomyelitída s fistulou,miesto bliž.neurč.
M86.50	Iná chronická hematogénna osteomyelit.na viac.m.
M86.51	Iná chronická hematogénna osteomyelit.v obl.pleca
M86.52	Iná chronická hematogénna osteomyelit.nadlaktia
M86.53	Iná chronická hematogénna osteomyelit.predlak.
M86.54	Ináchronická hematogénna osteomyelit.ruky
M86.55	Iná chronická hematogénna osteomyelit.panv.obl.a stehna
M86.56	Iná chronická hematogénna osteomyelit.predkol.
M86.57	Iná chronická hematogénna osteomyelit.čl.a nohy
M86.58	Iná chronická hematogénna osteomyelit.na i.mieste
M86.59	Iná chronická hematogénna osteomyelit.,miesto bliž.neurč.
M86.60	Iná chronická osteomyelitída na viacerých miestach
M86.61	Iná chronická osteomyelitída v obl.pleca
M86.62	Iná chronická osteomyelitída nadlaktia
M86.63	Iná chronická osteomyelitída predlak.
M86.64	Iná chronická osteomyelitída ruky
M86.65	Iná chronická osteomyelitída panv.obl.a stehna
M86.66	Iná chronická osteomyelitída predkol.
M86.67	Iná chronická osteomyelitída čl.a nohy
M86.68	Iná chronická osteomyelitída na i.mieste
M86.69	Iná chronická osteomyelitída,miesto bliž.neurč.
M86.80	Iná osteomyelitída na viacerých miestach
M86.81	Iná osteomyelitída v obl.pleca
M86.82	Iná osteomyelitída nadlaktia
M86.83	Ináosteomyelitída predlak.
M86.84	Iná osteomyelitída ruky
M86.85	Iná osteomyelitída panv.obl.a stehna
M86.86	Iná osteomyelitída predkol.
M86.87	Iná osteomyelitída čl.a nohy
M86.88	Iná osteomyelitídana i.mieste
M86.89	Iná osteomyelitída,miesto bliž.neurč.
M86.90	Osteomyelitída,bliž.neurč.na viac.m.
M86.91	Osteomyelitída,bliž.neurč.v obl.pleca
M86.92	Osteomyelitída,bliž.neurč.v obl.nadlaktia
M86.93	Osteomyelitída,bliž.neurč.v obl.predlak.
M86.94	Osteomyelitída,bliž.neurč.v obl.ruky
M86.95	Osteomyelitída,bliž.neurč.panv.obl.a stehna
M86.96	Osteomyelitída,bliž.neurč.v obl.predkol.
M86.97	Osteomyelitída,bliž.neurč.v obl.čl.a nohy
M86.98	Osteomyelitída,bliž.neurč.na i.mieste
M86.99	Osteomyelitída,bliž.neurč.n,miesto bliž.neurč.
M87.02	Idiopat.aseptická nekróza kosti nadlaktia
M87.05	Idiopat.aseptická nekróza kosti panv.obl.a stehna
M87.06	Idiopat.aseptická nekróza kosti predkol.
M87.07	Idiopat.aseptická nekróza kosti čl.a nohy
M87.09	Idiopat.aseptická nekróza kosti ,miesto bliž.neurč.
M87.10	Osteonekróza zapríč.liekmi,na viac.m.
M87.11	Osteonekróza zapríč.liekmi,v obl.pleca
M87.12	Osteonekróza zapríč.liekmi,v obl.nadlaktia
M87.13	Osteonekróza zapríč.liekmi,v obl.predlak.
M87.14	Osteonekróza zapríč.liekmi,v obl.ruky
M87.15	Osteonekróza zapríč.liekmi,panv.obl.a stehna
M87.16	Osteonekróza zapríč.liekmi,v obl.predkol.
M87.17	Osteonekróza zapríč.liekmi,v obl.čl.a nohy
M87.18	Osteonekróza zapríč.liekmi,na i.mieste
M87.19	Osteonekróza zapríč.liekmi,miesto bliž.neurč.
M87.20	Osteonekróza zapríč.predchádz.úrazom,na viac.m.
M87.21	Osteonekróza zapríč.predchádz.úrazom,v obl.pleca
M87.22	Osteonekróza zapríč.predchádz.úrazom,nadlaktia
M87.23	Osteonekróza zapríč.predchádz.úrazom,predlak.
M87.24	Osteonekróza zapríč.predchádz.úrazom,ruky
M87.25	Osteonekróza zapríč.predchádz.úrazom,panv.obl.a stehna
M87.26	Osteonekróza zapríč.predchádz.úrazom,predkol.
M87.27	Osteonekróza zapríč.predchádz.úrazom,čl.a nohy
M87.28	Osteonekróza zapríč.predchádz.úrazom,na i.mieste
M87.29	Osteonekróza zapríč.predchádz.úrazom,miesto bliž.neurč.
M87.30	Iná sekundárna osteonekróza na viacerých miestach
M87.31	Iná sekundárna osteonekróza v obl.pleca
M87.32	Iná sekundárna osteonekróza nadlaktia
M87.33	Iná sekundárna osteonekróza predlak.
M87.34	Iná sekundárna osteonekróza ruky
M87.35	Iná sekundárna osteonekróza panv.obl.a stehna
M87.36	Iná sekundárna osteonekróza predkol.
M87.37	Iná sekundárna osteonekróza čl.a nohy
M87.38	Iná sekundárna osteonekróza na i.mieste
M87.39	Iná sekundárna osteonekróza,miesto bliž.neurč.
M87.80	Iná osteonekróza na viacerých miestach
M87.81	Iná osteonekróza v obl.pleca
M87.82	Iná osteonekróza nadlaktia
M87.83	Iná osteonekróza predlak.

M87.84	Iná osteonekróza ruky
M87.85	Iná osteonekróza panv.obl.a stehna
M87.86	Iná osteonekróza predkol.
M87.87	Iná osteonekróza čl.a nohy
M87.88	Iná osteonekróza na i.mieste
M87.89	Iná osteonekróza,miesto bližšie neurčené
M87.90	Osteonekróza,bliž.neurč.na viac.m.
M87.91	Osteonekróza,bliž.neurč.v obl.pleca
M87.92	Osteonekróza,bliž.neurč.v obl.nadlaktia
M87.93	Osteonekróza,bliž.neurč.v obl.predlak.
M87.94	Osteonekróza,bliž.neurč.v obl.ruky
M87.95	Osteonekróza,bliž.neurč.panv.obl.a stehna
M87.96	Osteonekróza,bliž.neurč.v obl.predkol.
M87.97	Osteonekróza,bliž.neurč.v obl.čl.a nohy
M87.98	Osteonekróza,bliž.neurč.na i.mieste
M87.99	Osteonekróza,bliž.neurč.,miesto bliž.neur.
M90.00	Tuberkulóza kosti na viacerých miestach (A18.0†)
M90.01	TBC kosti v obl.pleca
M90.02	TBC kosti nadlaktia
M90.03	TBC kosti predlak.
M90.04	TBC kosti ruky
M90.05	TBC kosti panv.obl.a stehna
M90.06	TBC kosti predkol.
M90.07	TBC kosti čl.a nohy
M90.08	TBC kosti na i.mieste
M90.09	Tuberkulóza kosti,miesto bližšie neurčené (A18.0†)
M90.10	Periostitída pri i.infekč.chor.zatried.i.na viac.m.
M90.11	Periostitída pri i.infekč.chor.zatried.i.v obl.pleca
M90.12	Periostitída pri i.infekč.chor.zatried.i.v obl.nadlaktia
M90.13	Periostitída pri i.infekč.chor.zatried.i.v obl.predlak.
M90.14	Periostitída pri i.infekč.chor.zatried.i.v obl.ruky
M90.15	Periostitída pri i.infekč.chor.zatried.i.v obl.panvy a stehna
M90.16	Periostitída pri i.infekč.chor.zatried.i.v obl.predkol.
M90.17	Periostitída pri i.infekč.chor.zatried.i.v obl.čl.a nohy
M90.18	Periostitída pri i.infekč.chor.zatried.i.na i.mieste
M90.19	Periostitída pri i.infekč.chor.zatried.i.,miesto bliž.neurč.
M90.20	Osteopatia pri i.infekč.chor.zatried.i.na viac.m.
M90.21	Osteopatia pri i.infekč.chor.zatried.i.v obl.pleca
M90.22	Osteopatia pri i.infekč.chor.zatried.i.v obl.nadlaktia
M90.23	Osteopatia pri i.infekč.chor.zatried.i.v obl.predlak.
M90.24	Osteopatia pri i.infekč.chor.zatried.i.v obl.ruky
M90.25	Osteopatia pri i.infekč.chor.zatried.i.v obl.panvy a stehna
M90.26	Osteopatia pri i.infekč.chor.zatried.i.v obl.predkol.
M90.27	Osteopatia pri i.infekč.chor.zatried.i. obl.čl.a nohy
M90.28	Osteopatia pri i.infekč.chor.zatried.i.na i.mieste
M90.29	Osteopatia pri i.infekč.chor.zatried.i.miesto bliž.neurč.
M90.70	Zlomenina kosti pri nádore,na viac.m.t.
M90.71	Zlomenina kosti pri nádore,v obl.pleca
M90.72	Zlomenina kosti pri nádore,v obl.nadlaktia
M90.73	Zlomenina kosti pri nádore,v obl.predlak.
M90.74	Zlomenina kosti pri nádore,v obl.ruky
M90.75	Zlomenina kosti pri nádore,v obl.panvy a stehna
M90.76	Zlomenina kosti pri nádore,v obl.predkol.
M90.77	Zlomenina kosti pri nádore,v obl.čl.a nohy
M90.78	Zlomenina kosti pri nádore,na i.mieste
M90.79	Zlomenina kosti pri nádore,miesto bliž.neurč.
M96.6	Zlomen.kosti po vlož.ortop.impl.,kĺb.protézy/kostnej platničky
M96.80	Elektívne ponechané otvor.sternum po chirurg.výk.na hrudníku
M96.81	Nestabilný hrudný kôš po chir.výk. na hrudníku
M96.88	Iná choroba sústavy sval.a kostí po lek.výk.
M96.9	Choroba svalovej a kostrovej sústavy po lekár.výk.bliž.neurč.
N03.6	Chron.nefritický synd.:chor.denzných depozitov
N04.0	Nefrotický syndróm:malé abnormality glomerulov
N04.1	Nefrotický synd.:fok.a segm.lézie glomerulov
N04.2	Nefrotický synd.:dif.membránová glomerulonefrit.
N04.3	Nefrotický synd.:dif.mezangioprolif.glomerulonefrit.
N04.4	Nefrotický synd.:dif.endokap.prolif.glomerulonefrit.
N04.5	Nefrotický synd.:dif.mezangiokap.glomerulonefrit.
N04.6	Nefrotický syndróm: choroba denzných depozitov
N04.7	Nefrotický synd.:dif.glomerulonefrit.s výrastkami
N04.8	Nefrotický syndróm: iné morfologické zmeny
N04.9	Nefrotický synd.:morfol.zmena,bliž.neurč.
N08.3	Glomerul.choroba pri DM
N10	Akútna tubulointersticiálna nefritída
N12	Tubulointersticiálna nefritída,n.ako akút.,/chron.
N13.5	Zalomenie a striktúra močovodu bez hydronefrózy
N13.8	Iná obštrukčná a refluxová uropatia
N13.9	Obštrukčná a refluxová uropatia, bližšie neurčená
N15.10	Absces obličky
N15.11	Perinefritický absces
N17.0	Akútne zlyhanie obličiek s tubulovou nekrózou
N17.1	Akútne zlyhanie obličiek s akútnou kortikálnou nekrózou
N17.2	Akútne zlyhanie obličiek s dreňovou nekrózou
N17.8	Iné akútne zlyhanie obličiek
N17.9	Akútne zlyhanie obličiek,bližšie neurčené
N18.1	Chronická choroba obličiek,1.štádium
N18.2	Chronická choroba obličiek,2.štádium
N18.3	Chronická choroba obličiek,3.štádium
N18.4	Chronická choroba obličiek,4.štádium
N18.80	Jednostranná chronická porucha funkcie obličky
N18.89	Iná chronická choroba obličiek,štádium,b.n.
N18.9	Chronická choroba obličiek,bližšie neurčená
N19	Zlyhanie obličiek,bližšie neurčené
N20.0	Konkrement obličky
N20.2	Konkrement obličky s konkrementom močovodu
N25.1	Nefrogénny diabetes insipidus
N28.0	Ischémia a infarkt obličky
N32.1	Vezikointestinálna fistula
N32.2	Fistula močového mechúra,nezatriedená inde
N32.3	Divertikul močového mechúra
N32.4	Ruptúra močového mechúra,neúrazová
N34.0	Absces močovej rúry
N35.8	Iná striktúra uretry
N36.0	Fistula uretry
N36.1	Divertikul uretry
N39.0	Infekcia močovej sústavy,miesto bližšie neurčené
N43.1	Infikovaná hydrokéla
N44.0	Torzia semenníka
N44.1	Torzia hidatídy [Morgagni]
N45.0	Orchitída,epididymitída a epididymoorchitída s abscesom
N76.4	Absces vulvy
N82.0	Vezikovaginálna fistula
N82.1	Iná fistula medzi ženskými moč.a pohlav.oránmi
N82.2	Fistula medzi pošvou a tenkým črevom
N82.3	Fistula medzi pošvou a hrubým črevom
N82.4	Iná fistula medzi ženskými pohlav.org.a črevom
N82.5	Fistula medzi ženskými pohlavnými orgánmi a kožou
N82.8	Iná fistula ženských pohlavných orgánov
N82.9	Fistula ženských pohlavných orgánov,bliž.neurč.
N83.5	Torzia vaječníka, topky vaječníka a vajíčkovodu
N99.1	Striktúra uretry po lekárskom výkone
P02.1	Pošk.plodu a novorod.i.form.odlúpenia placenty a krvác.
P03.1	Pošk.plod a nov.i.nepr.nalie.,drž.tela,pol.,disp.,poč.pôr.čin.
P04.0	Pošk.plodu a novorod.anest.,analg.m.v grav.poč.pôr.čin.a pôr.
P10.0	Subdurálne kvácanie zapríč.poran.pri pôrode
P10.1	Mozgové krvácanie zapríčinené poranením pri pôrode
P10.2	Vnútrokomorové kvácanie zapríč.poran.pri pôrode
P10.3	Subarachnoidálne kvácanie zapríč.poran.pri pôrode
P10.4	Roztrhnutie tentória zapríč.poran.pri pôrode
P10.8	Iné vnútroleb.poran.a kvácania zapríč.poran.pri pôrode
P10.9	Bliž.neur.vnútroleb.poran.a kvácanie zapríč.poran. pri pôrode
P11.1	Iné poškodenie mozgu,zapríč.poran.pri pôrode,b.u.
P11.2	Bliž.neur.poškodenie mozgu,zapríč.poran.pri pôrode
P15.6	Nekróza podkožného tuku,zapríč.poran. ri pôrode
P20.0	Vnútromat.hypoxia zaznamen.po prvýkrát pred zač.pôr.čin.
P22.0	Synd.respiračnej tiesne novorod.
P23.0	Vrodený zápal pľúc,zapríčinený vírusom
P23.1	Vrodený zápal pľúc,zapríčinený chlamýdiou
P23.2	Vrodený zápal pľúc,zapríčinený stafylokokom
P23.3	Vrodený zápal pľúc,zapr.streptok.skupiny B

P23.4	Vrodený zápal pľúc,zapríčinený Escherichia coli
P23.5	Vrodený zápal pľúc,zapríčinený pseudomonas
P23.6	Vrodený zápal pľúc,zapríčinený inou baktériou
P23.8	Vrodený zápal pľúc,zapríčinený iným organizmom
P23.9	Vrodený zápal pľúc,bližšie neurčený
P24.0	Novorodenecká aspirácia smolky
P24.1	Novorodenecká aspirácia plodovej vody a hlienu
P24.2	Novorodenecká aspirácia krvi
P24.3	Novorod.aspirácia mlieka a regurgitovanej potravy
P24.8	Iný novorodenecký syndróm z aspirácie
P24.9	Novorodenecký syndróm z aspirácie,bližšie neurčený
P25.0	Interstic.emfyzém so vznikom v perinatálnom obd.
P25.1	Pneumotorax so vznikom v perinatálnom období
P25.2	Pneumomediastínum so vznikom v perinatálnom období
P25.3	Pneumoperikard so vznikom v perinatálnom období
P25.8	Iné stavy súvis.s interstic.emfyz.so vznik.v perinat.obd.
P26.0	Tracheobronchiálne krvácanie so vznik.v perinat.obd.
P26.1	Masívne pľúcne krvác.so vznikom v perinat.obd.
P26.8	Iné pľúcne krvác.so vznikom v perinat.období
P26.9	Pľúcne krvác.so vznik.v perinat.období.b.n.
P27.0	Wilsonov-Mikityho syndróm
P27.1	Bronchopulmonálna dysplázia so vznik.v perin.obd.
P27.8	Iná chronická respirač.chor.so vznik.v perinatál.obd.
P27.9	Bliž.neurč.chron.respirač.choroba so vznikom v perinat.období
P28.5	Respiračné zlyhanie novorodenca
P29.0	Srdcové zlyhávanie u novorodenca
P35.0	Rubeolová embryopatia
P35.1	Vrodená cytomegalovírusová infekcia
P35.2	Vrodená infekcia vírusom herpes simplex
P35.3	Vrodená vírusová hepatitída
P35.8	Iná vrodená vírusová choroba
P35.9	Vrodená vírusová choroba,bližšie neurčená
P36.0	Sepsa u novorod.zapríč.sterpt.zo skupiny B
P36.1	Sepsa u novorod.zapríč.i.a b.n.sterpt.
P36.2	Sepsa u novorod.zapríč.staphylococcus aureus
P36.3	Sepsa u novorod.zapríč.i.a bliž.neirč.stafylokokom
P36.4	Sepsa u novorodenca,zapríčinená escherichia coli
P36.5	Sepsa u novorod.zapríč.anaeróbnym mikroorganizmom
P36.8	Iná baktériová sepsa u novorodenca
P36.9	Baktériová sepsa u novorodenca,bližšie neurčená
P37.0	Vrodená tuberkulóza
P37.1	Vrodená toxoplazmóza
P37.2	Novorodenecká (diseminovaná) listerióza
P37.3	Vrodená malária plasmodium falciparum
P37.4	Iná vrodená malária
P37.8	Iná vrodená infekčná a parazit.choroba,b.u.
P37.9	Vrod.infekčná/parazitová choroba,b.n.
P52.0	Vnútrokomorové(neúraz.)krvác.plodu a novorod.1.st.
P52.1	Vnútrokomorové(neúraz.)krvác.plodu a novorod.2.st.
P52.2	Vnútrokomorové(neúraz.)krvác.plodu a novorod.3.st.
P52.3	Vnútrokomorové(neúraz.)krvác.plodu a novorod.,b.n.
P52.5	Subarachnoidálne (neúraz.)krvác.plodu a novorod.
P53	Hemoragická choroba plodu a novorodenca
P54.4	Krvácanie do nadobličky u novorodenca
P56.0	Hydrops plodu v dôsledku izoimunizácie
P56.9	Hydrops plodu v dôsl.i.a b.n.hemolytickej chor.
P57.0	Jadrový ikterus v dôsledku izoimunizácie
P57.8	Iný jadrový ikterus,bližšie určený
P57.9	Jadrový ikterus,bližšie neurčený
P59.1	Syndróm hustej žlče
P59.2	Novorod.žltačka z iného a bliž.neurč.pošk.pečeňových buniek
P60	Diseminovaná intravaskulárna koagul.plodu a novorod.
P61.0	Prechodná novorodenecká trombocytopénia
P70.0	Syndróm dieťaťa matky s gestačným diabetes mellitus
P70.1	Syndróm dieťaťa matky s diabetes mellitus
P70.2	Diabetes mellitus u novorodenca
P72.1	Prechodná hypertyreóza u novorodenca
P77	Nekrotizujúca enterokolitída plodu a novorodenca
P78.0	Perinatálna perforácia čreva
P78.1	Iná novorodenecká peritonitída
P83.0	Sclerema neonatorum
P83.2	Hydrops plodu, nezapríčinený hemolytickou chorobou
P90	Kŕče [konvulzie] u novorodenca
P94.0	Prechodná myasthenia gravis u novorodenca
P94.2	Vrodená svalová hypotónia
P96.0	Vrodené zlyhávanie obličiek
P96.1	Abstin.synd.u novorod.matky užív.návyk.látky a drogy
P96.2	Abstin.synd.novorod.pri liečb.podávaní liečiv
Q00.0	Anencefália
Q00.1	Kraniorachischíza
Q00.2	Iniencefália
Q01.0	Čelová encefalokéla
Q01.1	Nosovočelová encefalokéla
Q01.2	Okcipitálna encefalokéla
Q01.8	Encefalokéla na inom mieste
Q01.9	Encefalokéla,bližšie neurčená
Q03.0	Chyby mozgového mokovodu
Q03.1	Atrézia pristredného a boč.otvoru štvrtej komory
Q03.8	Iný vrodený hydrocefalus
Q03.9	Vrodený hydrocefalus, bližšie neurčený
Q04.0	Vrodená chyba corpus callosum
Q04.1	Arinencefália
Q04.2	Holoprozencefália
Q04.3	Iná redukčná deformita mozgu
Q04.4	Septooptická dysplázia
Q04.5	Megalencefália
Q04.6	Vrodená cysta mozgu
Q04.8	Iná vrodená chyba mozgu,bližšie určená
Q05.0	Krčná spina bifida s hydrocefalom
Q05.1	Hrudníková spina bifida s hydrocefalom
Q05.2	Drieková spina bifida s hydrocefalom
Q05.3	Krížová spina bifida s hydrocefalom
Q05.4	Spina bifida s hydrocefalom,b.n.
Q05.5	Krčná spina bifida bez hydrocefalu
Q05.6	Hrudníková spina bifida bez hydrocefalu
Q05.7	Drieková spina bifida bez hydrocefalu
Q05.8	Krížová spina bifida bez hydrocefalu
Q05.9	Spina bifida (rázštep chrbtice),bližšie neurčená
Q06.0	Amyélia
Q06.1	Hypoplázia a dysplázia miechy
Q06.2	Diastematomyélia
Q06.3	Iná vrodená chyba konského chvosta (cauda equina)
Q06.4	Hydromyélia
Q06.8	Iná vrodená chyba miechy,bližšie určená
Q07.0	Arnoldov-Chiariho syndróm
Q15.0	Vrodený glaukóm
Q20.0	Spoločný tepnový kmeň [truncus arteriosus communis]
Q20.1	Dvojvýtoková pravá komora
Q20.2	Dvojvýtoková ľavá komora
Q20.3	Nezhodné [diskordantné] komorovotepnové spojenie
Q20.4	Dvojvtoková komora
Q20.5	Nezhodné (diskordantné) predsieňovokomorové spojenie
Q21.1	Defekt predsieňovej priehradky
Q21.2	Defekt predsieňovo-komorovej priehradky
Q21.3	Fallotova tetralógia
Q21.4	Defekt aortopulmonálneho septa
Q21.80	Fallotova pentalógia
Q22.0	Atrézia pulmonálnej chlopne
Q22.1	Vrodené zúženie pulmonálnej chlopne
Q22.4	Vrodená trikuspidálna stenóza
Q22.5	Ebsteinova anomália
Q22.6	Hypoplastický pravokomorový syndróm
Q22.8	Iná vrodená chyba trikuspidálnej chlopne
Q22.9	Vrod.chyba trikuspidálnej chlopne,b.n.
Q23.0	Vrodená aortálna stenóza
Q23.1	Vrodená aortálna insuficiencia
Q23.2	Vrodená mitrálna stenóza
Q23.3	Vrodená mitrálna insuficiencia
Q23.4	Hypoplastický ľavokomorový syndróm
Q23.8	Iná vrodená chyba aortálnej a mitrálnej chlopne

Q23.9	Vrod.hyba aortálnej a mitrálnej chlopne,b.n.
Q24.2	Cor triatriatum (trojpredsieňové srdce)
Q24.3	Infundibulárna stenóza pľúcnice
Q24.4	Vrodená subaortálna stenóza
Q24.5	Chyba koronárnych ciev
Q24.6	Vrodená srdcová blokáda
Q24.8	Iná vrodená chyba srdca,bližšie určená
Q25.1	Koarktácia aorty
Q25.2	Atrézia aorty
Q25.3	Stenóza aorty
Q26.2	Kompletný anomálny návrat pľúcnych žíl
Q26.3	Čiastočný anomálny návrat pľúcnych žíl
Q28.00	Vrod.artériovenózna aneuryzma precerebrálnych ciev
Q28.01	Vrodená artériovenózna fistula precerebrálnych ciev
Q28.08	Iná vrod.artériovenózna chyba precerebrálnych ciev
Q28.09	Vrod.artériovenózna chyba precerebrálnych ciev,b.n.
Q28.10	Vrodená aneuryzma precerebrálnch ciev
Q28.11	Vrodená fistula precerebrálnych ciev
Q28.18	Iná vrodená chyba precerebrálnych ciev
Q28.19	Vrod.chyba precerebrálnych ciev,b.n.
Q28.20	Vrodená artériovenózna aneuryzma cerebrálnych ciev
Q28.21	Vrodená artériovenózna fistula cerebrálnych ciev
Q28.28	Iná vrodená artériovenózna chyba cerebrálnych ciev
Q28.29	Vrod.artériovenózna malformácia cerebrálnych ciev,b.n.
Q28.30	Vrodená aneuryzma cerebrálnych ciev
Q28.31	Vrodená fistula cerebrálnych ciev
Q28.38	Iná vrodená chyba cerebrálnych ciev
Q28.39	Vrodená chyba cerebrálnych ciev, bližšie neurčená
Q30.0	Atrézia choán
Q31.0	Diafragma hrtana
Q31.1	Vrodená subglotická stenóza
Q31.2	Hypoplázia hrtana
Q31.3	Laryngokéla
Q31.5	Vrodená laryngomalácia
Q31.8	Iná vrodená chyba hrtana
Q31.9	Vrodená chyba hrtana,bližšie neurčená
Q32.0	Vrodená tracheomalácia
Q32.1	Iná vrodená chyba priedušnice
Q32.2	Vrodená malácia priedušky
Q32.3	Vrodené zúženie priedušky
Q32.4	Iná vrodená chyba priedušiek
Q33.0	Vrodené cystické pľúca
Q33.2	Sekvestrácia pľúc
Q33.3	Nevyvinutie pľúc
Q33.4	Vrodené bronchiektázie
Q33.6	Hypoplázia a dysplázia pľúc
Q37.0	Rázštep tvrd.podnebia s obojstr.rázštep.pery
Q37.1	Rázštep tvrd.podnebia s jednostr.rázštep.pery
Q37.2	Rázštep mäkk.podnebia s obojstr.rázštep.pery
Q37.3	Rázštep mäkk.podnebia s jednostr.rázštep.pery
Q37.4	Rázštep tvrd.a mäk.podnebia s obojstr.rázštep.pery
Q37.5	Rázštep tvrd.a mäk.podnebia s jednostr.rázštep.pery
Q37.8	Rázštep podnebia s obojstr.rázštep.pery,b.n.
Q37.9	Rázštep podnebia s jednostr.rázštep.pery,b.n.
Q38.7	Vačok hltana (faryngový pouch)
Q39.0	Atrézia pažeráka bez fistuly
Q39.1	Atrézia pažeráka s fistulou medzi priedušn.a pažerákom
Q39.2	Vrod.fistula m.priedušn.a pažerákom bez atrézie
Q39.3	Vrodené zúženie (stenóza alebo striktúra) pažeráka
Q39.4	Pažeráková membrána
Q41.0	Vrodené chýbanie,atrézia a stenóza dvanástnika
Q41.1	Vrodené chýbanie,atrézia a stenóza jejúna
Q41.2	Vrodené chýbanie,atrézia a stenóza ilea
Q41.8	Vrod.chýbanie,atrézia a stenóza bliž.urč.častí ten.čreva
Q41.9	Vrod.chýbanie,atrézia a stenóza ten.čreva b.n.č.
Q42.0	Vrod.chýbanie,atrézia a stenóza konečníka s fistulou
Q42.1	Vrod.chýbanie,atrézia a stenóza konečníka bez fistuly
Q42.2	Vrod.chýbanie,atrézia a stenóza anusu s fistulou
Q42.3	Vrod.chýbanie,atrézia a stenóza anusu bez fistuly
Q42.8	Vrod.chýbanie,atrézia a stenóza č.hrub.čreva
Q42.9	Vrod.chýbanie,atrézia a stenóza bliž.neurč.č.hrub.čreva
Q43.0	Meckelov divertikul
Q43.1	Hirschprungova choroba
Q43.2	Iná vrodená porucha funkcie hrubého čreva
Q43.3	Vrodená chyba fixácie čriev
Q44.2	Atrézia žlčových ciest
Q44.3	Vrodené stenóza alebo striktúra žlčových ciest
Q44.6	Cystická choroba pečene
Q44.7	Iná vrodená chyba pečene
Q45.0	Agenéza,aplázia a hypoplázia podžalúdkovej žľazy
Q45.1	Prstencová podžalúdková žľaza[pancreas anulare]
Q45.2	Vrodená cysta podžalúdkovej žľazy
Q45.3	Iná vrodená chyba podžalúdkovej žľazy a jej vývodu
Q56.0	Hermafroditizmus,nezatriedený inde
Q56.1	Mužský pseudohermafroditizmus,nezatriedený inde
Q56.2	Ženský pseudohermafroditizmus,nezatriedený inde
Q56.3	Pseudohermafroditizmus,bližšie neurčený
Q56.4	Neurčité pohlavie,bližšie neurčené
Q60.0	Jednostranná agenéza obličky
Q60.1	Obojstranná agenéza obličky
Q60.2	Agenéza obličky,bližšie neurčená
Q60.3	Jednostranná hypoplázia obličky
Q60.4	Obojstranná hypoplázia obličky
Q60.5	Hypoplázia obličky,bližšie neurčená
Q60.6	Potterovej syndróm
Q61.1	Polycystické obličky,autozomálne recesívne
Q64.1	Exstrofia močového mechúra
Q64.2	Vrodená zadná chlopňa močovej rúry
Q64.3	Iná atrézia a stenóza močovej rúry a krčka moč.mech.
Q74.3	Arthrogryposis multiplex congenita
Q75.0	Kraniosynostóza
Q75.1	Kranofaciálna dyzostóza
Q75.2	Hypertelorizmus
Q75.3	Makrocefália
Q75.4	Mandibulofaciálna dyzostóza
Q75.5	Okulomandibulárna dyzostóza
Q75.8	Iná vrod.chyba kostí lebky a tvárových kostí,b.u.
Q75.9	Vrod.chyba kostí lebky a tvárových kostí,b.n.
Q76.1	Klippelov-Feilov syndróm
Q77.0	Achondrogenéza
Q77.1	Letálny nanizmus
Q77.2	Syndróm krátkeho rebra
Q77.3	Chondrodysplasia punctata
Q77.4	Achondroplázia
Q77.5	Diastrofická dysplázia
Q77.6	Chondroektodermálna dysplázia
Q77.7	Spondyloepifýzová dysplázia
Q77.8	Iná osteochondrodyspl.s por.rastu dlhých kostí a chrbt.
Q77.9	Osteochondrodyspl.s por.rastu dlhých kostí a chrbt.,b.n.
Q78.0	Osteogenesis imperfecta
Q78.1	Polyostotická fibrózna dysplázia
Q78.2	Osteopetróza
Q78.3	Progresívna diafýzová dysplázia
Q78.4	Enchondromatóza
Q78.6	Mnohopočetné vrodené exostózy
Q78.9	Osteochondrodysplázia,bližšie neurčená
Q79.0	Vrodená diafragmatická hernia (bránicová prietrž)
Q79.1	Iná vrodená chyba bránice
Q79.2	Exomfalus
Q79.3	Gastroschíza
Q79.4	Agenéza brušných svalov [Prune belly syndróm]
Q79.5	Iná vrodená chyba brušnej steny
Q79.6	Ehlersov-Danlosov syndróm
Q80.0	Ichthyosis vulgaris
Q80.1	Ichtyóza viazaná na chromozóm X
Q80.2	Lamelárna ichtyóza
Q80.3	Vrodená bulózne ichtyoziformná erytrodermia
Q80.4	Ichtyosis congenita gravis [Harlekinfetus]
Q80.8	Iná vrodená ichtyóza
Q80.9	Vrodená ichtyóza,bližšie neurčená

Q82.4	Ektodermálna dysplázia (anhidrotická)
Q85.0	Neurofibromatóza (benígna)
Q85.1	Tuberózna skleróza
Q85.8	Iná fakomatóza,nezatriedená inde
Q85.9	Fakomatóza,bližšie neurčená
Q86.1	Hydantoínový syndróm plodu
Q86.2	Dysmorfizmus, zapríčinený warfarínom
Q86.8	Iný syndróm vrod.chýb zapríč.známymi vonk.príčinami
Q87.0	Syndróm vrod.chýb postih.najmä výzor tváre
Q87.1	Syndróm vrod.chýb spojený najmä s nízkym vzrastom
Q87.2	Syndrómy vrodených chýb zahŕňajúce najmä končatiny
Q87.3	Syndróm vrod.chýb zahŕňajúci skorý nadmerný rast
Q87.4	Marfanov syndróm
Q87.5	Iné syndrómy vrodených chýb s inými zmenami kostí
Q87.8	Iné syndróm vrodených chýb,nezat.inde.,b.u.
Q89.1	Vrodená chyba nadobličiek
Q89.4	Spojené (zrastené) dvojčatá
Q89.7	Mnohopočetné vrodené chyby, nezatriedené inde
Q89.8	Iná vrodená chyba,bližšie určená
Q90.0	Trizómia 21,meiotická nondisjunkcia
Q90.1	Trizómia 21,mozaicizmus (mitotická nondisjunkcia)
Q90.2	Trizómia 21,translokácia
Q90.9	Downov syndróm,bližšie neurčený
Q91.0	Trizómia 18,meiotická nondisjunkcia
Q91.1	Trizómia 18,mozaicizmus (mitotická nondisjunkcia)
Q91.2	Trizómia 18,translokácia
Q91.3	Edwardsov syndróm,bližšie neurčený
Q91.4	Trizómia 13,meiotická nondisjunkcia
Q91.5	Trizómia 13,mozaicizmus (mitotická nondisjunkcia)
Q91.6	Trizómia 13,translokácia
Q91.7	Patauov syndróm,bližšie neurčený
Q92.0	Kompletná chromoz.trizómia,meiotická nondisjunkcia
Q92.1	Kompletná chromoz.trizómia,mozaicizmus
Q92.2	Veľká čiastočná trizómia
Q92.3	Malá čiastočná trizómia
Q92.4	Duplikácie viditeľné iba v prometafáze
Q92.5	Duplikácie s inou komplexnou prestavbou
Q92.6	Nadpočetné (marker) chromozómy
Q92.7	Triploidia a polyploidia
Q92.8	Iná trizómia a čiast.trizómia autozómov,n.i.
Q92.9	Trizómia a čiastočná trizómia autozómov,b.n.
Q93.0	Kompletná chromoz. monozómia,meiotická nondisjunkcia
Q93.1	Kompletná chromoz.monozómia,mozaicizmus
Q93.2	Prsteňovitý alebo dicentrický chromozóm
Q93.3	Delécia krátkeho ramena chromozómu 4
Q93.4	Delécia krátkeho ramena chromozómu 5
Q93.5	Iná delécia časti chromozómu
Q93.6	Delécia viditeľná iba v prometafáze
Q93.7	Delécia s inou komplexnou prestavbou
Q93.8	Iná delécia autozómov
Q93.9	Delécia autozómov,bližšie neurčená
Q95.2	Vyváž.autozóm.prestavba u abnmormál.jednotlivca
Q95.3	Vyváž.prest.medzi pohlav.a autozóm.chromoz.u abn.jednotlivca
Q95.4	Jednotlivec s nadpočetným (marker) heterochromatínom
Q95.5	Jednotlivec s fragilnými miestami na autozómoch
Q95.8	Iné vyváž.prestavba a štrukt.markery (abn.chromozómy)
Q95.9	Vyváž.prestavba a štrukt.marker (abn.gén),b.n.
Q99.0	Chiméra 46,XX/46,XY
Q99.1	Pravý hermafrodit 46,XX
Q99.2	Fragilný chromozóm X
R02	Gangréna, nezatriedená inde
R16.2	Hepatomegália so splenomegáliou,nezatriedená inde
R29.1	Meningizmus
R40.2	Kóma, bližšie neurčená
R56.8	Iné kŕče,bližšie neurčené
S01.35	Otvorená rana ucha: sluchová trubica
S01.36	Otvorená rana ucha: sluchové kostičky
S01.37	Otvorená rana ucha: bubienok
S01.38	Otvorená rana: vnútorné ucho
S01.39	Otvorená rana ucha:iné a viaceré časti ucha a sluch.štruktúr
S01.50	Otvorená rana pery a ústnej dutiny:ústa,bl.neurč.časti
S01.52	Otvorená rana pery a ústnej dutiny: sliznica líca
S01.53	Otvorená rana pery a ústnej dutiny:ďasná
S01.54	Otvorená rana pery a ústnej dutiny:jazyk a ústna spodina
S01.55	Otvorená rana pery a ústnej dutiny: podnebie
S01.59	Otvorená rana pery a úst.dut.:iné,viaceré časti pier,úst.dut.
S02.0	Zlomenina lebkovej klenby
S02.1	Zlomenina spodiny lebky
S02.2	Zlomenina nosových kostí
S02.3	Zlomenina spodiny očnice
S02.4	Zlomenina jarmovej kosti a hornej čeľuste
S02.60	Zlomenina sánky: bližšie neurčená časť
S02.61	Zlomenina sánky: processus condylaris
S02.62	Zlomenina sánky: subkondylová
S02.63	Zlomenina sánky: processus coronoideus
S02.64	Zlomenina sánky: ramus mandibulae, bližšie neurčený
S02.65	Zlomenina sánky: angulus mandibulae
S02.66	Zlomenina sánky: symphysis mandibulae
S02.67	Zlomenina sánky: pars alveolaris
S02.68	Zlom.sánky:corpus mandibulae,iné a bližšie neurčené časti
S02.69	Zlomenina sánky: viaceré časti
S05.2	Tržná rana,roztrhnutie oka s prolapsom/stratou vnútrooč.tk.
S05.3	Tržná rana oka bez prolapsu al.straty vnútroočného tkaniva
S05.4	Penetrujúca rana očnice s cudzím telesom/bez cudzieh.telesa
S05.5	Penetrujúca rana očnej gule s cudzím telesom
S05.6	Penetrujúca rana očnej gule bez cudzieho telesa
S05.7	Avulzia (vytrhnutie) oka
S05.8	Iné poranenie oka a očnice
S06.0	Otras mozgu
S06.1	Poúrazový opuch mozgu
S06.20	Difúzne poranenie mozgu a mozočka,bližšie neurčené
S06.21	Difúzne pomliaždenie mozgu
S06.22	Difúzne pomliaždenie mozočka
S06.23	Viaceré vnútromozgové a mozočkové hematómy
S06.28	Iné difúzne poranenie mozgu a mozočka
S06.30	Ložiskové poranenie mozgu a mozočkabližšie neurčené
S06.31	Ložiskové pomliaždenie mozgu
S06.32	Ložiskové pomliaždenie mozočka
S06.33	Ložiskový hematóm mozgu
S06.34	Ložiskový hematóm mozočka
S06.38	Iné ložiskové poranenie mozgu a mozočka
S06.4	Epidurálne krvácanie
S06.5	Subdurálne krvácanie po úraze
S06.6	Subarachnoidálne krvácanie po úraze
S06.70	Bezvedomie pri poranení lebky a mozgu,menej.ako 30 min.
S06.71	Bezvedomie pri poranení lebky a mozgu,30 min.až 24hod.
S06.72	Bezvedom.s poran.lebky a mozgu,viac ako24 h,návrat pôv.st.v.
S06.79	Bezvedomie pri poranení lebky a mozgu bliž.neurčeného trvania
S06.8	Iné vnútrolebkové poranenie
S06.9	Vnútrolebkové poranenie, bližšie neurčené
S07.0	Drvivé poranenie tváre
S07.1	Drvivé poranenie lebky
S07.8	Drvivé poranenie iných častí hlavy
S07.9	Drvivé poranenie hlavy,časť bližšie neurčená
S09.2	Úrazové roztrhnutie ušného bubienka
S09.9	Poranenie hlavy,bližšie neurčené
S11.01	Otvorená rana hrtana
S11.02	Otvorená rana krčnej časti priedušnice
S11.1	Otvorená rana postihujúca štítnu žľazu
S11.21	Otvorená rana hltana
S11.22	Otvorená rana krčnej časti pažeráka
S12.0	Zlomenina 1.krčného stavca
S12.1	Zlomenina 2.krčného stavca
S12.21	Zlomenina 3.krčného stavca
S12.22	Zlomenina 4. krčného stavca
S12.23	Zlomenina 5. krčného stavca
S12.24	Zlomenina 6. krčného stavca
S12.25	Zlomenina 7. krčného stavca
S12.7	Viaceré zlomeniny krčnej chrbtice
S12.8	Zlomenina iných častí krku

S12.9	Zlomenina krku, bližšie neurčenej časti
S13.0	Úrazové natrhnutie krčnej medzistavcovej platničky
S13.10	Vykĺbenie krčného stavca v bližšie neurčenej úrovni
S13.11	Vykĺbenie krčného stavca v úrovni C1/C2
S13.12	Vykĺbenie krčného stavca v úrovni C2/C3
S13.13	Vykĺbenie krčného stavca v úrovni C3/C4
S13.14	Vykĺbenie krčného stavca v úrovni C4/C5
S13.15	Vykĺbenie krčného stavca v úrovni C5/C6
S13.16	Vykĺbenie krčného stavca v úrovni C6/C7
S13.17	Vykĺbenie krčného stavca v úrovni C7/Th1
S13.18	Vykĺbenie krčného stavca v inej úrovni
S13.2	Vykĺbenie inej a bližšie neurčenej časti krku
S13.3	Viaceré vykĺbenia v oblasti krku
S14.0	Otras a opuch krčnej miechy
S14.10	Poranenie krčnej miechy, bližšie neurčené
S14.11	Kompletné priečne poranenie krčnej miechy
S14.12	Poranenie centr.časti krč.miechy(nekompletné prieč.poranenie)
S14.13	Iné nekompletné priečne poranenie krčnej miechy
S14.2	Poranenie krčného nervového koreňa
S14.3	Poranenie plexus brachialis
S14.5	Poranenie nervov krčného sympatika
S14.70	Funkčná úroveň pri poranení krčnej miechy:bližšie neurčená
S14.71	Funkčná úroveň pri poranení krčnej miechy: C1
S14.72	Funkčná úroveň pri poranení krčnej miechy: C2
S14.73	Funkčná úroveň pri poranení krčnej miechy: C3
S14.74	Funkčná úroveň pri poranení krčnej miechy: C4
S14.75	Funkčná úroveň pri poranení krčnej miechy: C5
S14.76	Funkčná úroveň pri poranení krčnej miechy: C6
S14.77	Funkčná úroveň pri poranení krčnej miechy: C7
S14.78	Funkčná úroveň pri poranení krčnej miechy: C8
S15.00	Poranenie a.carotis, časť bližšie neurčená
S15.01	Poranenie a.carotis communis
S15.02	Poranenie a.carotis externa
S15.03	Poranenie a.carotis interna
S15.3	Poranenie v.jugularis interna
S17.0	Drvivé poranenie hrtana a priedušnice
S17.8	Drvivé poranenie inej časti krku
S17.9	Drvivé poranenie bližšie neurčenej časti krku
S21.1	Otvorená rana prednej steny hrudníka
S21.2	Otvorená rana zadnej steny hrudníka
S21.7	Viaceré otvorené rany steny hrudníka
S21.80	Otvor.rana i.časti hrudníka,b.n.
S21.83	Otvor.rana každej č.hrud.v spojení s vnútrohrud.por.
S21.87	Poškodenie mäk.č.I.st.pri otvor.zlomeninách,vykĺben.na hrud.
S21.88	Poškodenie mäk.č.II.st.pri otvor.zlomeninách,vykĺben.na hrud.
S21.89	Poškodenie mäk.č.III.st.pri otvor.zlomeninách,vykĺben.na hrud.
S21.9	Otvorená rana hrudníka, bližšie neurčenej časti
S22.00	Zlomenina hrudníkového stavca,úroveň bližšie neurčená
S22.01	Zlomenina hrudníkového stavca Th1 a Th2
S22.02	Zlomenina hrudníkového stavca Th3 a Th4
S22.03	Zlomenina hrudníkového stavca Th5 a Th6
S22.04	Zlomenina hrudníkového stavca Th7 a Th8
S22.05	Zlomenina hrudníkového stavca Th9 a Th10
S22.06	Zlomenina hrudníkového stavca Th11 a Th12
S22.1	Viaceré zlomeniny hrudníkovej chrbtice
S22.2	Zlomenina mostíka (sterna)
S22.40	Sériová zlomenina rebier,bližšie neurčená
S22.41	Sériová zlomenina rebier s postihnutím prvého rebra
S22.44	Sériová zlomen.rebier s postih.štyroch a viac.rebier
S22.5	Instabilný(vlajúci)hrudník
S23.0	Úrazové natrhnutie hrudníkovej medzistavcovej platničky
S23.10	Vykĺbenie hrudníkového stavca v bližšie neurčenej úrovni
S23.11	Vykĺbenie hrudníkového stavca v úrovni Th1/Th2 a Th2/Th3
S23.12	Vykĺbenie hrudníkového stavca v úrovni Th3/Th4 a Th4/Th5
S23.13	Vykĺbenie hrudníkového stavca v úrovni Th5/Th6 a Th6/Th7
S23.14	Vykĺbenie hrudníkového stavca v úrovni Th7/Th8 a Th8/Th9
S23.15	Vykĺbenie hrudníkového stavca v úrovni Th9/Th10 a Th10/Th11
S23.16	Vykĺbenie hrudníkového stavca v úrovni Th11/Th12
S23.17	Vykĺbenie hrudníkového stavca v úrovni Th12/L1
S24.0	Otras a opuch hrudníkovej miechy
S24.10	Poranenie hrudníkovej miechy,bližšie neurčené
S24.11	Kompletné priečne poranenie hrudníkovej miechy
S24.12	Nekompletné priečne poranenie hrudníkovej miechy
S24.2	Poranenie hrudníkového nervového koreňa
S24.4	Poranenie nervov hrudníkového sympatika
S24.70	Funkčná výška pri poranení hrudíkovej miechy: úroveň b.n.
S24.71	Funkčná výška pri poranení hrudníkovej miechy:Th1
S24.72	Funkčná výška pri poranení hrudíkovej miechy:Th2/Th3
S24.73	Funkčná výška pri poranení hrudíkovej miechy:Th4/Th5
S24.74	Funkčná výška pri poranení hrudíkovej miechy:Th6/Th7
S24.75	Funkčná výška pri poranení hrudíkovej miechy:Th8/Th9
S24.76	Funkčná výška pri poranení hrudíkovej miechy:Th10/Th11
S24.77	Funkčná výška pri poranení hrudníkovej miechy:Th12
S25.0	Poranenie hrudníkovej aorty
S25.1	Poranenie truncus brachiocephalicus alebo a.subclavia
S25.2	Poranenie hornej dutej žily
S25.3	Poran.v.innominata(v.brachiocephalica)alebo v.subclavia
S26.0	Poran.srdca so zakrvác.do osrdcovník.vaku
S26.81	Pomliaždenie srdca
S26.82	Tržné poranenie srdca bez otvorenia srdcovej dutiny
S26.83	Tržné poranenie srdca s otvorením srdcovej dutiny
S26.88	Iné poranenia srdca
S26.9	Poranenie srdca,bližšie neurčené
S27.0	Úrazový pneumotorax
S27.1	Úrazový hemotorax
S27.2	Úrazový hemopneumotorax
S27.32	Tržné poranenie pľúc
S27.38	Iné a bližšie neurčené poranenie pľúc
S27.4	Poranenie priedušky
S27.5	Poranenie priedušnice v oblasti hrudníka
S27.6	Poranenie pohrudnice
S27.7	Viaceré poranenia vnútrohrudníkových orgánov
S27.81	Poranenie bránice
S27.82	Poranenie ductus thoracicus
S27.83	Poranenie hrudnej časti pažeráka
S27.84	Poranenie dojčenskej žľazy [týmusu]
S27.88	Poran.iných b.u.vnútrohrud.org.a štruktúr
S27.9	Poran.vnútrohrudníkového orgánu,b.n.
S28.0	Rozdrvený hrudník
S28.1	Úrazová amputácia časti hrudníka
S31.0	Otvorená rana drieku a panvy
S31.1	Otvorená rana brušnej steny
S31.3	Otvorená rana skróta a semenníkov
S31.7	Viaceré otvorené rany brucha, drieku a panvy
S31.80	Otvorená rana inej a bližšie neurčenej časti brucha
S31.83	Otvor.rana(kaž.č.brucha,drieku,panvy)spoj.s vnútrobruš.poran.
S31.87	Poškodenie mäk.č.I.st.pri otv.zlom.,vykĺb.driek.chrbtice,panvy
S31.88	Poškoden.mäk.č.II.st.pri otv.zlom.,vykĺb.driek.chrbtice,panvy
S31.89	Poškoden.mäk.č.III.st.pri otv.zlom.,vykĺb.driek.chrbtice,panvy
S32.00	Zlomenenina driekového stavca,úroveň bližšie neurčená
S32.01	Zlomenina driekového stavca L1
S32.02	Zlomenina driekového stavca L2
S32.03	Zlomenina driekového stavca L3
S32.04	Zlomenina driekového stavca L4
S32.05	Zlomenina driekového stavca L5
S32.1	Zlomenina krížovej kosti
S32.2	Zlomenina kostrče
S32.82	Zlomenina driekovej chrbtice a krížovej kosti,bl.neurč.časť
S32.89	Zlomenina iných a viacerých častí panvy
S33.0	Úrazové natrhnutie driekovej medzistavcovej platničky
S33.10	Vykĺb.driek.stavca,úroveň b.n.
S33.11	Vykĺbenie driekového stavca L1/L2
S33.12	Vykĺbenie driekového stavca L2/L3
S33.13	Vykĺbenie driekového stavca L3/L4
S33.14	Vykĺbenie driekového stavca L4/L5
S33.15	Vykĺbenie driekového stavca L5/S1
S34.0	Otras a opuch driekovej časti miechy
S34.10	Kompletné priečne poranenie driekovej časti miechy
S34.11	Nekompletné priečne poranenie driekovej časti miechy
S34.18	Iné poranenie driekovej časti miechy

S34.2	Poranenie driekového a krížového nervového koreňa
S34.30	Kompletný úrazový syndróm cauda equina
S34.31	Nekompletný úrazový syndróm cauda equina
S34.38	Iné a bližšie neurčené poranenie cauda equina
S34.4	Poranenie plexus lumbosacralis
S34.5	Poranenie nervov driek.a kríž.sympatika.a panvov.sympat.n.
S34.70	Funkčná úroveň pri poranení driekovokrížovej miechy: b.ne.
S34.71	Funkčná úroveň pri poranení driekovokrížovej miechy: L1
S34.72	Funkčná úroveň pri poranení driekovokrížovej miechy: L2
S34.73	Funkčná úroveň pri poranení driekovokrížovej miechy: L3
S34.74	Funkčná úroveň pri poranení driekovokrížovej miechy: L4
S34.75	Funkčná úroveň pri poranení driekovokrížovej miechy: L5
S34.76	Funkčná úroveň pri poranení driekovokrížovej miechy: S1
S34.77	Funkčná úroveň pri poranení driekovokrížovej miechy: S2 – S5
S35.0	Poranenie brušnej aorty
S35.1	Poranenie dolnej dutej žily
S35.2	Poranenie truncus coeliacus alebo a.mesenterica
S35.3	Poranenie v. portae alebo v. lienalis
S35.4	Poranenie krvných ciev obličky
S35.5	Poranenie iliakálnych krvných ciev
S35.7	Poranenie viacerých krvných ciev brucha,drieku a panvy
S35.8	Poranenie iných krvných ciev brucha,drieku a panvy
S35.9	Poranenie bl.neurč.krvnej cievy v úrovni brucha,drieku a panvy
S36.01	Hematóm sleziny
S36.02	Roztrhnutie puzdra sleziny,bez väčších trhlín parenchýmu
S36.03	Tržné poranenie sleziny vrátane parenchýmu
S36.10	Poranenie pečene,bližšie neurčené
S36.11	Pomliaždenie a hematóm pečene
S36.12	Tržné poranenie pečene,bližšie neurčené
S36.13	Ľahké tržné poranenie pečene
S36.14	Stredne ťažké poranenie pečene
S36.15	Ťažké tržné poranenie pečene
S36.16	Iné poranenie pečene
S36.17	Poranenie žlčníka
S36.18	Poranenie žlčových ciest
S36.40	Poranenie tenkého čreva,časť bližšie neurčená
S36.50	Poranenie hrubého čreva,časť bližšie neurčená
S36.52	Poranenie colon transversum
S36.53	Poranenie colon descendens
S36.59	Poranenie iných a viacerých častí hrubého čreva
S36.6	Poranenie konečníka
S36.7	Poranenie viacerých vnútrobrušných orgánov
S36.81	Poranenie pobrušnice
S36.83	Poranenie retroperitonea
S37.02	Tržné poranenie obličky
S37.1	Poranenie močovodu
S38.0	Drvivé poranenie vonkajších pohlavných orgánov
S38.1	Drvivé poranenie iných a bl.neurč.častí brucha,drieku a panvy
S38.3	Úrazová amputácia iných a bl.neurč.častí brucha,drieku a panvy
S42.21	Zlomenina horného konca ramennej kosti,hlava
S42.29	Zlomenina hor.konca ramennej kosti,iné a mnohopoč.časti
S42.3	Zlomenina diafýzy ramennej kosti
S45.0	Poranenie a.axillaris
S45.1	Poranenie a.brachialis
S45.2	Poranenie v.axillaris a v.brachialis
S45.3	Poranenie povrchovej žily v úrovni pleca a ramena
S45.7	Poranenie viacerých krvných ciev v úrovni pleca a ramena
S45.8	Poranenie iných krvných ciev v úrovni pleca a ramena
S45.9	Poranenie bliž.neurč.krvnej cievy v úrovni pleca a ramena
S47	Drvivé poranenie pleca a ramena
S55.0	Poranenie a.ulnaris v úrovni predlaktia
S55.1	Poranenie a.radialis v úrovni predlaktia
S55.2	Poranenie žily v úrovni predlaktia
S55.7	Poranenie viac.krvných ciev v úrovni predlak.
S55.8	Poranenie iných krvných ciev v úrovni predlaktia
S55.9	Poranenie bliž.neurč.krvnej cievy v úrovni predlak.
S57.0	Drvivé poranenie lakťa
S57.8	Drvivé poranenie iných častí predlaktia
S57.9	Drvivé poranenie predlaktia,bliž.neurč.časti
S62.8	Zlomenina iných.a bliž.neurč.častí zápäs.a ruky
S65.0	Poranenie a.ulnaris v úrovni zápästia a ruky
S65.1	Poranenie a.radialis v úrovni zápästia a ruky
S65.2	Poranenie ciev povrchového dlaňového oblúka
S65.3	Poranenie ciev hĺbkového dlaňového oblúka
S65.4	Poranenie krvnej cievy (ciev) palca
S65.5	Poranenie krvnej cievy (ciev) iného prsta ruky
S65.7	Poranenie viacerých krvných ciev v úrov.zápäs.a ruky
S65.8	Poranenie i.krvnej cievy v úrov.zápäs.a ruky
S65.9	Poranenie bliž.neurč.krvnej cievy v úrov.zápäsa ruky
S67.0	Drvivé poran.palca a iného prsta/prstov ruky
S67.8	Drvivé poran.i.a bliž.neurč.časti zápäs.a ruky
S70.1	Pomliaždenie stehna
S75.7	Poranenie viacerých krvných ciev v úrovni bedra a stehna
S75.8	Poranenie iných krvných ciev v úrovni bedra a stehna
S75.9	Poran.enie bliž.neurč.krvných ciev v úrovni bedra a stehna
S77.0	Drvivé poranenie bedra
S77.1	Drvivé poranenie stehna
S77.2	Drvivé poranenie bedra a stehna
S82.11	Zlomenina hor.konca píšťaly,so zlom.ihlice (každá č.)
S82.41	Zlomenina ihlice, izolovaná,horný koniec
S85.1	Poranenie (pred.)(zad.)píšťal.tepny
S85.2	Poranenie ihlicovej tepny [a.peronea]
S85.7	Poranenie viac.krv. ciev v úrov.predkol.
S85.9	Poranenie bliž.neurč.krv.cievy v úrov.predkol.
S87.0	Drvivé poranenie kolena
S87.8	Drvivé poranenie i.a bliž.neurč.časti predkol.
S95.0	Poranenie a.dorsalis pedis
S95.1	Poranenie a.plantaris pedis
S95.2	Poranenie v. dorsalis pedis
S95.7	Poranenie viac.krných .ciev v úrov.členka a nohy
S95.8	Poranenie inej krvnej cievy v úrovni členka a nohy
S95.9	Poranenie bliž.neurč.krvnej cievy v úrov.členka a nohy
S97.0	Drvivé poranenie členka
S97.1	Drvivé poranenie prsta (prstov) nohy
S97.8	Drvivé poranenie inej časti členka a nohy
T02.00	Zlomeniny postih.hlavu aj krk,zatv./bez b.u.
T02.01	Zlomeniny postihujúce hlavu aj krk, otvorené
T02.11	Zlom.postih.hrud.-driek.kríž.obl.,/hrud.aj panv.,otvor.
T02.40	Zlomeniny postih.viac.obl.oboch HK,zatv./bez b.u.
T02.41	Zlomeniny postih.viac.obl.oboch HK,otvor.
T02.50	Zlomeniny viac.obl.oboch DK,zatv./bez b.u.
T02.51	Zlomeniny viac.obl.oboch DK,otvor.
T02.60	Zlomeniny postih viac.obl.Hk a DK,zatv./bez b.u.
T02.61	Zlomeniny viac.obl.HK,DK,otvor.
T02.70	Zlomen.postih.hrud.driek.končat./hrud.panv.konč.zatv./bez b.u.
T02.71	Zlomen.postih.hrud.s driek.a konč./hrud.s panv.a konč.,otvor.
T04.0	Drvivé poranenie postihujúce hlavu aj krk
T04.1	Drvivé poran.postih.hrud.aj brucho,hrud.aj driek,hrud.aj panvu
T04.2	Drvivé poran.postih.viac.obl.HK
T04.3	Drvivé poran.postih.viac.obl.DK
T04.4	Drvivé poran.postih.viac.obl.HK.aj DK
T04.7	Drv.por.pos.hr.,bru.a konč.,/hr.,drie.a konč.,/hr.,pan.a kon.
T04.8	Drvivé poran.postih.i.komb.telesných obl.
T04.9	Viaceré drvivé poranenia,bližšie neurčené
T05.8	Úrazová amput.post.i.komb.telesných obl.
T06.0	Poran.mozg.a hlav.nerv.komb.s por.nerv.a miechy v úr.krku
T06.1	Poran.nervov a miechy postih.i.viac.telesné obl.
T06.3	Poranenie krvných ciev postihujúce viaceré oblasti
T08.0	Zlomenina chrbtice v bliž.neuč.úrovni,zatvor./bez b.u.
T08.1	Zlomenina chrbtice v bliž.neurč.úrovni,otvorená
T09.1	Otvorená rana trupu v bližšie neurčenej úrovni
T09.3	Poranenie miechy v bližšie neurčenej úrovni
T09.4	Poran.bliž.neurč.nervu,miech.koreňa a nerv.spleti trupu
T09.6	Úrazová amputácia trupu v bližšie neurčenej úrovni
T11.4	Poranenie bliž.neurč.cievy HK,v bliž.neurč.úrovni
T13.4	Poranenie bliž.neurč.krv.cievy DK,v bliž.neurč.úrovni
T14.5	Poranenie krvnej cievy (ciev):oblasť bliž.neurč tela
T14.7	Drvivé poran.a úraz.amput..oblasť bliž.neurč.tela
T20.3	Popálenina hlavy a krku 3. stupňa
T20.7	Poleptanie hlavy a krku 3. stupňa

T21.30	Popálenina trupu 3. stupňa,časť bližšie neurčená
T21.31	Popálenina trupu 3. stupňa,prsník
T21.32	Popál.trupu 3.st.,stena hrud.s výn.prsníka a bradavky
T21.33	Popálenina trupu 3. stupňa,brušná stena
T21.34	Popál.trupu 3.st.,chrbát
T21.35	Popálenina trupu 3. stupňa,vonkajšie genitálie
T21.39	Popálenina trupu 3. stupňa,iná časť
T21.70	Poleptanie trupu 3.stupňa,časť bližšie neurčená
T21.71	Poleptanie trupu 3.stupňa,prsník
T21.72	Polept.trupu 3.st.,stena hrud.s výn.prsníka a bradavky
T21.73	Poleptanie trupu 3 stupňa,brušná stena
T21.74	Poleptanie trupu 3.stupňa,chrbát
T21.75	Poleptanie trupu 3.stupňa,vonkajšie genitálie
T21.79	Poleptanie trupu 3.stupňa,iná časť
T22.30	Popál.pleca a HK okr.zápäs.a ruky,3.st.,časť bliž.neurč.
T22.31	Popál.pleca a HK okr.zápäs.a ruky,3.st.,lak.a predlak.
T22.32	Popál.pleca a HK okr.zápäs.a ruky,3.st.,ram.a plece
T22.33	Popál.pleca a HK okr.zápäs.a ruky,3.st.,podpazušie
T22.70	Polept.pleca a HK okr.zápäs.a ruky,3.st.,časť bliž.neurč.
T22.71	Polept.pleca a HK okr.zápäs.a ruky,3.st.,lak.a predlak.
T22.72	Polept.pleca a HK okr.zápäs.a ruky,3.st.,ram.a ple.
T22.73	Polept.pleca a HK okr.zápäs.a ruky,3.st.,podpazušie
T23.3	Popálenina zápästia a ruky 3.stupňa
T23.7	Poleptanie zápästia a ruky 3.stupňa
T24.3	Popál.bedra a DK okr.čl.a nohy 3.st.
T24.7	Polept.bedra a DK okr.čl.a nohy 3.st.
T25.3	Popálenina členka a nohy 3.stupňa
T25.7	Poleptanie členka a nohy 3.stupňa
T26.0	Popálenina mihalnice a okolia oka
T26.1	Popálenina rohovky a spojovkového vaku
T26.2	Popál.s následnou rupt.a deštruk.očnej gule
T26.3	Popálenina iných častí oka a očných adnexov
T26.4	Popál.b.n.časti oka a oč.adnexov
T26.5	Poleptanie mihalnice a okolia oka
T26.6	Poleptanie rohovky a spojovkového vaku
T26.7	Polept.s následnou rupt. a deštruk.očnej gule
T26.8	Poleptanie iných častí oka a očných adnexov
T26.9	Poleptanie bliž.neurč.časti oka a očnýchadnexov
T27.0	Popálenina hrtana a priedušnice
T27.1	Popálenina hrtana a priedušnice s pľúcami
T27.2	Popálenina iných častí dýchacích ciest
T27.3	Popálenina bližšie neurčenej časti dýchacích ciest
T27.4	Poleptanie hrtana a priedušnice
T27.5	Poleptanie hrtana a priedušnice s pľúcami
T27.6	Poleptanie iných častí dýchacích ciest
T27.7	Poleptanie bližšie neurčenej časti dýchacích ciest
T28.0	Popálenina úst a hltana
T28.1	Popálenina pažeráka
T28.2	Popálenina iných častí tráviacej sústavy
T28.3	Popálenina vnútorných močovopohlavných orgánov
T28.4	Popálenina iných a bliž.neurč.vnút.org.
T28.5	Poleptanie úst a hltana
T28.6	Poleptanie pažeráka
T28.7	Poleptanie iných častí tráviacej sústavy
T28.8	Poleptanie vnútorných močovopohlavných orgánov
T28.9	Poleptanie iných a bliž.neurč.vnútor.ústrojov
T29.0	Popálenina viac.obl.tela bliž.neurč.stupňa
T29.3	Popál.viac.obl.tela,uvedený najmen.raz 3.st.
T29.4	Polept.viac.častí tela bliž.neurč.stupňa
T29.7	Polept.viac.častí tela,uvedený najmen.raz 3.st.
T31.22	Popál.20-29%povr.tela,20-29%popál.3.st.
T31.32	Popál.30-39%povr.tela,20-29%popál.3.st.
T31.33	Popál.30-39%povr.tela,30-39%popál.3.st.
T31.42	Popál.40-49%povr.tela,20-29%popál.3.st.
T31.43	Popál.40-49%povr.tela,30-39%popál.3.st.
T31.44	Popál.40-49%povr.tela,40-49%popál.3.st.
T31.50	Popál.50-59%povr.tela,<ako10 %/b.n.č.-popál.3.st.
T31.51	Popál.50-59%povr.tela,10-19%popál.3.st.
T31.52	Popál.50-59%povr.tela,20-29%popál.3.st.
T31.53	Popál.50-59%povr.tela,30-39%popál.3.st.
T31.54	Popál.50-59%povr.tela,40-49%popál.3.st.
T31.55	Popál.50-59%povr.tela,50-59%popál.3.st.
T31.60	Popál.60-69%povr.tela,<ako10 %/b.n.č.-popál.3.st.
T31.61	Popál.60-69%povr.tela,10-19%popál.3.st.
T31.62	Popál.60-69%povr.tela,20-29%popál.3.st.
T31.63	Popál.60-69%povr.tela,30-39%popál.3.st.
T31.64	Popál.60-69%povr.tela,40-49%popál.3.st.
T31.65	Popál.60-69%povr.tela,50-59%popál.3.st.
T31.66	Popál.60-69%povr.tela,60-69%popál.3.st.
T31.70	Popál.70-79%povr.tela,<ako10 %/b.n.č.-popál.3.st.
T31.71	Popál.70-79%povr.tela,10-19%popál.3.st.
T31.72	Popál.70-79%povr.tela,20-29%popál.3.st.
T31.73	Popál.70-79%povr.tela,30-39%popál.3.st.
T31.74	Popál.70-79%povr.tela,40-49%popál.3.st.
T31.75	Popál.70-79%povr.tela,50-59%popál.3.st.
T31.76	Popál.70-79%povr.tela,60-69%popál.3.st.
T31.77	Popál.70-79%povr.tela,70-79%popál.3.st.
T31.80	Popál.80-89%povr.tela,<ako10 %/b.n.č.-popál.3.st.
T31.81	Popál.80-89%povr.tela,10-19%popál.3.st.
T31.82	Popál.80-89%povr.tela,20-29%popál.3.st.
T31.83	Popál.80-89%povr.tela,30-39%popál.3.st.
T31.84	Popál.80-89%povr.tela,40-49%popál.3.st.
T31.85	Popál.80-89%povr.tela,50-59%popál.3.st.
T31.86	Popál.80-89%povr.tela,60-69%popál.3.st.
T31.87	Popál.80-89%povr.tela,70-79%popál.3.st.
T31.88	Popál.80-89%povr.tela,80-89%popál.3.st.
T31.90	Popál.90 a viac%povr.tela,<ako10 %/b.n.č.-popál.3.st.
T31.91	Popál.90 a viac%povr.tela,10-19%popál.3.st.
T31.92	Popál.90 a viac%povr.tela,20-29%popál.3.st.
T31.93	Popál.90 a viac%povr. tela,30-39%popál.3.st.
T31.94	Popál.90 a viac%povr.tela,40-49%popál.3.st.
T31.95	Popál.90 a viac%povr.tela,50-59%popál.3.st.
T31.96	Popál.90 a viac%povr.tela,60-69%popál.3.st.
T31.97	Popál.90 a viac%povr.tela,70-79%popál.3.st.
T31.98	Popál.90 a viac%povr.tela,80-89%popál.3.st.
T31.99	Popál.90 a viac%povr.tela,90 %/viac popál.3.st.
T32.22	Polept.20-29%povr.tela,20-29%polept.3.st.
T32.32	Polept.30-39%povr.tela,20-29%polept.3.st.
T32.33	Polept.30-39%povr.tela,30-39%polept.3.st.
T32.42	Polept.40-49%povr.tela,20-29%polept.3.st.
T32.43	Polept.40-49%povr.tela,30-39%polept.3.st.
T32.44	Polept.40-49%povr.tela,40-49%polept.3.st.
T32.50	Polept.50-59%povr.tela,<ako10 %/b.n.č.-polept.3.st.
T32.51	Polept.50-59%povr.tela,10-19%polept.3.st.
T32.52	Polept.50-59%povr.tela,20-29%polept.3.st.
T32.53	Polept.50-59%povr.tela,30-39%polept.3.st.
T32.54	Polept.50-59%povr.tela,40-49%polept.3.st.
T32.55	Polept.50-59%povr.tela,50-59%polept.3.st.
T32.60	Polept.60-69%povr.tela,<ako10 %/b.n.č.-polept.3.st.
T32.61	Polept.60-69%povr.tela,10-19%polept.3.st.
T32.62	Polept.60-69%povr.tela,20-29%polept.3.st.
T32.63	Polept.60-69%povr.tela,30-39%polept.3.st.
T32.64	Polept.60-69%povr.tela,40-49%polept.3.st.
T32.65	Polept.60-69%povr.tela,50-59%polept.3.st.
T32.66	Polept.60-69%povr.tela,60-69%polept.3.st.
T32.70	Polept.70-79%povr.tela,<ako10 %/b.n.č.-polept.3.st.
T32.71	Polept.70-79%povr.tela,10-19%polept.3.st.
T32.72	Polept.70-79%povr.tela,20-29%polept.3.st.
T32.73	Polept.70-79%povr.tela,30-39%polept.3.st.
T32.74	Polept.70-79%povr.tela,40-49%polept.3.st.
T32.75	Polept.70-79%povr.tela,50-59%polept.3.st.
T32.76	Polept.70-79%povr.tela,60-69%polept.3.st.
T32.77	Polept.70-79%povr.tela,70-79%polept.3.st.
T32.80	Polept.80-89%povr.tela,<ako10 %/b.n.č.-polept.3.st.
T32.81	Polept.80-89%povr.tela,10-19%polept.3.st.
T32.82	Polept.80-89%povr.tela,20-29%polept.3.st.
T32.83	Polept.80-89%povr.tela,30-39%polept.3.st.
T32.84	Polept.80-89%povr.tela,40-49%polept.3.st.
T32.85	Polept.80-89%povr.tela,50-59%polept.3.st.
T32.86	Polept.80-89%povr.tela,60-69%polept.3.st.

T32.87	Polept.80-89%povr.tela,70-79%polept.3.st.
T32.88	Polept.80-89%povr.tela,80-89%polept.3.st.
T32.90	Polept.90 a viac%povr.tela,<ako10 %/b.n.č.-polept.3.st.
T32.91	Polept.90 a viac%povr.tela,10-19%polept.3.st.
T32.92	Polept.90 a viac%povr.tela,20-29%polept.3.st.
T32.93	Polept.90 a viac%povr.tela,30-39%polept.3.st.
T32.94	Polept.90 a viac%povr.tela,40-49%polept.3.st.
T32.95	Polept.90 a viac%povr.tela,50-59%polept.3.st.
T32.96	Polept.90 a viac%povr.tela,60-69%polept.3.st.
T32.97	Polept.90 a viac%povr.tela,70-79%polept.3.st.
T32.98	Polept.90 a viac%povr.tela,80-89%polept.3.st.
T32.99	Polept.90 a viac%povr.tela,90% a viac polept.3.st.
T33.0	Povrchová omrzlina hlavy
T33.1	Povrchová omrzlina krku
T33.2	Povrchová omrzlina hrudníka
T33.3	Povrchová omrzlina brušnej steny, drieku a panvy
T33.4	Povrchová omrzlina hornej končatiny
T33.5	Povrchová omrzlina zápästia a ruky
T33.6	Povrchová omrzlina bedra a stehna
T33.7	Povrchová omrzlina kolena a predkolenia
T33.8	Povrchová omrzlina členka a nohy
T33.9	Povrch.omrzlina na i.a b.n.miestach
T34.0	Omrzlina s nekrózou tkaniva hlavy
T34.1	Omrzlina s nekrózou tkaniva krku
T34.2	Omrzlina s nekrózou tkaniva hrudníka
T34.3	Omrzl.s nekróz.tkaniva brušnej steny,drieku a panvy
T34.4	Omrzlina s nekrózou tkaniva hornej končatiny
T34.5	Omrzlina s nekrózou tkaniva zápästia a ruky
T34.6	Omrzlina s nekrózou tkaniva bedra a stehna
T34.7	Omrzlina s nekrózou tkaniva kolena a predkolenia
T34.8	Omrzlina s nekrózou tkaniva členka a nohy
T34.9	Omrzlina s nekróz.tkan.na i.a bliž.neurč.miestach
T35.0	Povrchová omrzlina postihujúca viaceré časti tela
T35.1	Omrzl.s tkanivovou nekróz.post.viac.č.tela
T35.2	Omrzlina hlavy a krku, bližšie neurčená
T35.3	Omrzl.hrud.,brucha,drieku a panvy b.n.
T35.4	Omrzlina hornej končatiny,bližšie neurčená
T35.5	Omrzlina dolnej končatiny,bližšie neurčená
T35.6	Omrzlina postihujúcv viac.časti tela,b.n.
T35.7	Omrzlina bliž.neurč.časti tela,b.n.
T36.0	Otrava penicilínmi
T36.1	Otrava cefalosp.a i.betalaktámovými ATB
T36.2	Otrava liekmi zo skupiny chloramfenikolu
T36.3	Otrava makrolidmi
T36.4	Otrava tetracyklínmi
T36.5	Otrava aminoglykozidmi
T36.6	Otrava rifamycínmi
T36.7	Otrava pro.-plesň.ATB používanými systémovo
T36.8	Otrava inými celkovo účinkujúcimi antibiotikami
T36.9	Otrava.celk.účink.ATB,b.n.
T37.0	Otrava sulfonamidmi
T37.1	Otrava antimykobaktériovými liekmi
T37.2	Otrava antimalarikami a liek.účink.na i.krv.prvoky
T37.3	Otrava inými antiprotozoárnymi liekmi
T37.4	Otrava antihelmintikami
T37.5	Otrava protivírusovými liekmi
T37.8	Otrava i.bliž.urč.celk.účink.protiinf.a antiparaz.liekmi
T37.9	Otrava celk.účink.protiinf.a antiparaz.liekmi,b.n.
T38.0	Otrava glukokortikoidmi a ich syntetickými analógmi
T38.1	Otrava hormónmi štítnej žľazy a ich náhradami
T38.2	Otrava tyreostatikami
T38.3	Otrava inzulínom a orálnymi antidiabetikami
T38.4	Otrava orálnymi kontraceptívami
T38.5	Otrava inými estrogénmi a progesterónmi
T38.6	Otr.antigonadotrop.,antiestrogén.,antiandrogén.,n.i.
T38.7	Otrava androgénmi a príbuznými anabolikami
T38.8	Otrava i.a bliž.neurč.hormónmi a ich syntetickými náhradami
T38.9	Otrava i.a bliž.neurč.antagonistami hormónov
T39.0	Otrava salicylátmi
T39.1	Otrava derivátmi 4-aminofenolu
T39.2	Otrava pyrazolónovými derivátmi
T39.3	Otrava inými nesteroidovými antiflogistikami
T39.4	Otrava antireumatikami, nezatriedenými inde
T39.8	Otrava i.neopioid.analget.a antipyret.,n.i.
T39.9	Otrava neopioid.analget.antipyr.a antireumatik.,b.n.
T40.0	Otrava ópiom
T40.1	Otrava heroínom
T40.2	Otrava inými opioidmi
T40.3	Otrava metadónom
T40.4	Otrava inými syntetickými opiátmi
T40.5	Otrava kokaínom
T40.6	Otrava inými a bližšie neurčenými opiátmi
T40.7	Otrava derivátmi cannabis
T40.8	Otrava lysergidom [LSD]
T40.9	Otrava i.a b.n.psychodysleptikami (halucinogénmi)
T41.0	Otrava inhalačnými anestetikami
T41.1	Otrava intravenóznymi anestetikami
T41.2	Otrava i.a bliž.neurč.celkovými anestetikami
T41.3	Otrava lokálnymi anestetikami
T41.4	Otrava anestetikami,bližšie neurčenými
T41.5	Otrava liečebnými plynmi
T42.0	Otrava derivátmi hydantoínu
T42.1	Otrava iminostilbénmi
T42.2	Otrava sukcinimidmi a oxazolidínmi
T42.3	Otrava barbiturátmi
T42.4	Otrava benzodiazepínmi
T42.5	Otrava zmiešanými antiepilept.,n.i.
T42.6	Otrava i.antiepilept.,sedatívami a hypnotikami
T42.7	Otrava antiepileptik.sedatív.a hypnotik.,b.n.
T42.8	Otrava antiparkins.a i.centrálnymi myorelax.
T43.0	Otrava tricyklickými a tetracyklickými antidepresívami
T43.1	Otrava.antidep.mi skup.inhib.monoaminooxidázy
T43.2	Otrava inými a bližšie neurčenými antidepresívami
T43.3	Otrava fenotiazínovými antipsychotikami a neuroleptikami
T43.4	Otrava butyrofenónovými a tioxanténovými neuroleptikami
T43.5	Otrava i.a bliž.neurč.antipsychotikami a neuroleptikami
T43.6	Otrava psychostimulanciami s nebezpečenstvom návyku
T43.8	Otrava i.psychotropnými látkami,n.i.
T43.9	Otrava psychotropnou látkou,bližšie neurčenou
T44.0	Otrava inhibítormi cholínesterázy
T44.1	Otrava i.parasympatikomimetikami (cholínergikami)
T44.2	Otrava liekmi blok.gangliá,n.i.
T44.3	Otrava i.parasympatikolytikami a spazmolytikami,n.i.
T44.4	Otrava agonistami prevaž.alfa-adrenorec.,n.i.
T44.5	Otrava.agonistami prevaž.beta-adrenorec.,n.i.
T44.6	Otrava.antagon.alfa-adrenorec.,n.i.
T44.7	Otrava antagon.beta-adrenorec.,n.i.
T44.8	Otrava prostr.,úč.centr.a blok.adrenergný neurón,n.i.
T44.9	Otrava i.a bliž.neurč.liekmi,účink.prim.na auton.nervov.súst.
T45.0	Otrava antialergikami a antiemetikami
T45.1	Otrava antineoplastickými a imunosupresívnymi liekmi
T45.2	Otrava vitamínmi, nezatriedenými inde
T45.3	Otrava enzýmami, nezatriedenými inde
T45.4	Otrava železom a jeho zlúčeninami
T45.5	Otrava antikoagulanciami
T45.6	Otrava liekmi, ovplyvňujúcimi fibrinolýzu
T45.7	Otrava antagon.antikoagulancií,vit.K a i.koagulanciami
T45.8	Otrava i.prostr.,účink.najmä celk.a na zložky krvi
T45.9	Otrava bliž.neurč.prostr.účink.najmä celk.a na zložky krvi
T46.0	Otrava srdcovými glykozidmi a liečiv.s pod.účink.
T46.1	Otrava kalciovými antagonistami
T46.2	Otrava inými antiarytmikami, nezatriedenými inde
T46.3	Otrava koronárnymi vazodilatanciami,n.i.
T46.4	Otrava inhibítormi enzýmu,konvertujúceho angiotenzín
T46.5	Otrava i.antihypertenzívami,n.i.
T46.6	Otrava hypolipidemikami a pr.artériosklerotickými liek.
T46.7	Otrava periférnymi vazodilatanciami
T46.8	Otrava antivarikóznymi liek. vr.sklerotizujúcich látok
T46.9	Otrava i.a bliž.neurč.prostr.účink.najmä na obehovú súst.
T47.0	Otrava antagonistami histamínových H2-receptorov

T47.1	Otrava i.antacidami a liek,tlmiacimi žal.sekr.
T47.2	Otrava dráždivými (stimulujúcimi) preháňadlami
T47.3	Otrava salinickými a osmotickými preháňadlami
T47.4	Otrava inými preháňadlami
T47.5	Otrava digestívami
T47.6	Otrava liekmi proti hnačke
T47.7	Otrava emetikami
T47.8	Otrava i.prostr.,účink.najmä na tráv.súst.
T47.9	Otrava bliž.neurč.liekom,účinkuj.najmä na tráv.súst.
T48.0	Otrava oxytocikami
T48.1	Otrava relaxanciami kostr.svalov
T48.2	Otrava i.a bliž.neurč.prostr.účink.najmä na svaly
T48.3	Otrava antitusikami
T48.4	Otrava expektoranciami
T48.5	Otrava liekmi proti prechladnutiu
T48.6	Otrava antiastmatikami,nezatriedenými inde
T48.7	Otrava i.a bliž.neurč.prostr.účink.najmä na dýchaciu súst.
T49.0	Otrava pr.plesň.,protiinf.a protizáp.liek.s mies.ú.,n.i.
T49.1	Otrava antipruriginózami
T49.2	Otrava lokálnymi adstringenciami a detergenciami
T49.3	Otrava emolienciami,demulcenciami a ochrannými prostr.
T49.4	Otrava keratolyt.,keratoplast.a i.liek.a prípr.na oš.vla.
T49.5	Otrava liekmi a prípravkami používanými v oftalmológii
T49.6	Otrava liek.a prípravkami používanými v ORL
T49.7	Otrava zubnými liekmi na miestne použitie
T49.8	Otrava inými prostriedkami na miestne použitie
T49.9	Otrava prostried.na miestne použ.,b.n.
T50.0	Otrava mineralokortikoidmi a ich antagonistami
T50.1	Otrava slučkovými diuretikami
T50.2	Otrava inhib.karboanhydrázy,benzotiadiazid.a.i.diuret.
T50.3	Otrava prostr.ovplyvň.elektrolyt.energat.a vodnú rovnov.
T50.4	Otrava liekmi,ovplyvň.metaboliz.kys.močovej
T50.5	Otrava liekmi,znižuj.chuť do jedenia (anorektiká)
T50.6	Otrava antidótami a chelátujúcimi prostr.,n.i.
T50.7	Otrava analeptikami a antagon.opioidových rec.
T50.8	Otrava diagnostickými prostriedkami
T50.9	Otrava i.a bliž.neurč.liekmi,liečivami a biolog.látkami
T51.0	Toxický účinok etanolu
T51.1	Toxický účinok metanolu
T51.2	Toxický účinok 2-propanolu
T51.3	Otrava zmesou vyšších alkoh.,vznik.pri alkoh.kvasení
T51.8	Toxický účinok iných alkoholov
T51.9	Toxický účinok alkoholu,bližšie neurčeného
T52.0	Toxický účinok výrobkov z ropy
T52.1	Toxický účinok benzénu
T52.2	Toxický účinok homológov benzénu
T52.3	Toxický účinok glykolov
T52.4	Toxický účinok ketónov
T52.8	Toxický účinok iných organických rozpúšťadiel
T52.9	Toxický účinok org.rozpúšť.,b.n.
T53.0	Toxický účinok karbóntetrachloridu
T53.1	Toxický účinok chloroformu
T53.2	Toxický účinok trichlóretylénu
T53.3	Toxický účinok tetrachlóretylénu
T53.4	Toxický účinok dichlórmetánu
T53.5	Toxický účinok chlórofluórokarbónov
T53.6	Toxický účin.i.halog.derivátov alif.uhľov.
T53.7	Toxický účin.i.halog.derivátov arom.uhľov.
T53.9	Toxicky účin.halog.derivátov alif.a arom.uhľov.,n.u.
T54.0	Toxický účinok fenolu a homológov fenolu
T54.1	Toxický účinok inej leptavej organickej zlúčeniny
T54.2	Toxický účinok leptavej kys.a lát.podobnej kysel.
T54.3	Toxický účinok leptavého lúhu a látky podobnej lúhom
T54.9	Toxický účinok leptavej látky,bližšie neurčenej
T55	Toxický účinok mydla a detergencia
T56.0	Toxický účinok olova a jeho zlúčenín
T56.1	Toxický účinok ortuti a jej zlúčenín
T56.2	Toxický účinok chrómu a jeho zlúčenín
T56.3	Toxický účinok kadmia a jeho zlúčenín
T56.4	Toxický účinok medi a jej zlúčenín
T56.5	Toxický účinok zinku a jeho zlúčenín
T56.6	Toxický účinok cínu a jeho zlúčenín
T56.7	Toxický účinok berýlia a jeho zlúčenín
T56.8	Toxický účinok iného kovu
T56.9	Toxický účinok bližšie neurčeného kovu
T57.0	Toxický účinok arzénu a jeho zlúčenín
T57.1	Toxický účinok fosforu a jeho zlúčenín
T57.2	Toxický účinok mangánu a jeho zlúčenín
T57.3	Toxický účinok kyanovodíku
T57.8	Toxický účinok i.anorganickej látky,b.u.
T57.9	Toxický účinok bližšie neurčenej anorganickej látky
T58	Toxický účinok oxidu uhoľnatého (CO)
T59.0	Toxický účinok oxidu dusíka
T59.1	Toxický účinok oxidu siričitého
T59.2	Toxický účinok formaldehydu
T59.3	Toxický účinok slzotvorného plynu
T59.4	Toxický účinok plynného chlóru
T59.5	Toxický účinok plynného fluóru a fluorovodíka
T59.6	Toxický účinok sírovodíka
T59.7	Toxický účinok oxidu uhličitého
T59.8	Toxický účinok iného plynu,dymu a výparov,b.u.
T59.9	Toxický účinok plynu,dymu a výparov,b.n.
T60.0	Toxický úč.organofosfátového a karbamátového insekticídu
T60.1	Toxický účinok halogénovaného insekticídu
T60.2	Toxický účinok iného insekticídu
T60.3	Toxický účinok herbicídu a fungicídu
T60.4	Toxický účinok rodenticídu
T60.8	Toxický účinok iného pesticídu
T60.9	Toxický účinok bližšie neurčeného pesticídu
T63.0	Toxický účinok hadieho jedu
T63.1	Toxický účinok jedu iných plazov
T63.2	Toxický účinok jedu škorpióna
T63.3	Toxický účinok jedu pavúka
T63.4	Toxický účinok jedu iných článkonožcov
T63.5	Toxický účinok kontaktu s rybou
T63.6	Toxický účinok kontaktu s inými morským živočíchom
T63.8	Toxický účinok kontaktu s iným jedovatým živočíchom
T63.9	Toxický účinok kont.s jedovatým živoč.,b.n.
T64	Toxický účinok aflatoxínu a i.mykotoxínov,znečis.potravu
T65.0	Toxický účinok kyanidu
T65.1	Toxický účinok strychnínu a jeho solí
T65.2	Toxický účinok tabaku a nikotínu
T65.3	Tox.úč.nitroderiv.a aminoderiv.benzénu a jeho homológov
T65.4	Toxický účinok karbóndisulfidu
T65.5	Toxický účinok nitroglycerínu a i.nitrokyselín a esterov
T65.6	Toxický účinok náterov a farieb,n.i.
T65.8	Toxický účinok inej bližšie určenej látky
T65.9	Toxický účinok bližšie neurčenej látky
T67.0	Tepelný a slnečný úpal
T67.1	Synkopa z horúčavy
T71	Zadusenie
T73.1	Účinky smädu
T74.1	Fyzické zneužitie
T75.4	Účinok elektrického prúdu
T79.0	Vzduchová embólia (poúrazová)
T79.1	Tuková embólia (poúrazová)
T79.6	Poúrazová ischémia svalu
T79.7	Poúrazový podkožný emfyzém
T80.0	Vzduchová embólia po infúzii,transf.a liečebnej injekcii
T80.3	Reakcia zapríčinená inkompatibilitou v systéme ABO
T80.4	Reakcia zapríčinená inkompatibilitou v systéme Rh
T81.3	Rozpad operačnej rany,nezatriedený inde
T81.5	Cudz.teleso náhodne ponech.v tel.dutine/oper.rane po výk.
T81.6	Akút.reakcia na cudziu látku,ponech.náhodne poč.výk.
T82.0	Mechanická komplik.zapríč.srdc.chlop.protézou
T82.1	Mechanická komplik.zapríč.srdc.elektronickou pomôc.
T82.2	Mechanická komplik.zapríč.obch.venc.tepny a chlop.náhr.
T82.3	Mechanická komplik.zapríč.i.cievnym transpl.
T82.4	Mechanická komplik.zapríč.cievnym dialyzačným katétrom
T82.5	Mechanická komplik.zapríč.i.srdc.a ciev.pom.a impl.

T82.6	Infekcia a zápal.reakcia zapríč.srdc.chlop.protézou
T82.7	Infekcia a zápal.reak.zapr.i.srdc.a ciev.prot.,impl.a transpl.
T82.8	Iná kompl.zapr.srdc.a ciev.prot.,impl.a transpl.,b.u.
T82.9	Kompl.zapríč.srdc.a ciev.protézou,impl.a transpl.,b.n.
T83.0	Mechanická komplik.zapríč.moč.katétrom
T83.1	Mechanická komplik.zapríč.i.moč.pomôc.a impl.
T83.2	Mechanická komplik.zapríč.transpl.moč.org.
T83.4	Mechanická komplik.zapríč..i.prot.,impl.a transpl.v pohl.súst.
T83.5	Infekcia a zápal.reak.zapríč.proté.impl.a transpl.v moč.súst.
T83.6	Infekcia a zápal.reak.zapríč.proté.impl.a transpl.v pohl.súst
T83.8	Iná kompl.zapríč.proté.impl.a transpl.v moč-pohl.súst.
T83.9	Bliž.neu.kompl.zapríč.proté.,impl.a transp.v moč-pohl.súst.
T84.0	Mechanická komplik.zapríč.kĺbovou endoprotézou
T84.1	Mechanická komplik.zapríč.pomôc.na vnút.fixáciu kostí konč.
T84.2	Mechanická komplik.zapríč.pomôc.na vnút.fixáciu i.kostí
T84.3	Mechanická komplik.zapríč.i.kostnou pomôc.,impl.a transpl.
T84.4	Mechanická komplik.zapríč.i.vnút.ortop.pomôc.,impl.a transpl.
T84.5	Infekcia a zápal.reak.zapríč.kĺbovou endoprot.
T84.6	Infekcia a zápal.reak.zapríč.vnút.kostnou fixačnou pomôc.
T84.7	Infekcia a zápal.reak.zapríč.i.ortop.endoprot.,impl.a štepom
T84.8	Iná kompl.zapríč.ortop.endoprot.impl.a štepom
T84.9	Bliž.neu.kompl.vnút.ortoped.protet.pomôc.,impl. a štepu
T85.0	Mechanická komplik.zapríč.vnútrolebkovou komor.skratkou
T85.1	Mechanická komplik.zapríč.implant.elekton.stim.nerv.súst.
T85.2	Mechanická komplik.zapríč.vnútroočnou šošovkou
T85.3	Mechanická komplik.zapríč.i.očnou protet.pom.,impl.a transpl.
T85.4	Mechanická komplik.zapríč.prot./impl.prsníka
T85.5	Mechanická komplik.zapríč.gastroint.prot.,impl.a transpl.
T85.6	Mechanická komplik.zap.i.gastroint.prot.impl.a transpl.,b.u.
T85.71	Inf.a zápal.reak.zapr.katétrom na peritoneálnu dialýzu
T85.78	Inf.a zápal.reak.zapr.i.vnút.prot.,impl./transpl.
T85.81	Iná kompl.zapr.vnút.prot.,impl./transpl.,v nerv.súst.
T85.82	Kapsulová fibróza prsníka,zapr.prot./impl.prsníka
T85.88	Iná kompl.zapr.vnút.prot.,impl./transpl.,n.i.
T85.9	Kompl.zapr.vnút.prot.,impl./transpl.,b.n.
T86.10	Akútne zhoršenie funkcie transplantovanej obličky
T86.11	Chron.zhoršenie funkcie transpl.obličky
T86.12	Predĺžené prijatie funkcie transplantátu
T86.19	Iná a bliž.neurč.funkč.porucha zlyhav.odvrh.transpl.obličky
T86.2	Zlyhávanie a odvrhnutie transplantovaného srdca
T86.3	Zlyhávanie a odvrhnutie súčasne transpl.srdca a pľúc
T86.40	Akútne zhoršenie funkcie transplantovanej pečene
T86.41	Chronické zhoršenie funkcie transplantovanej pečene
T86.49	Iná a bliž.neurč.por.funkcie,zlyh. a odvrh. transpl.pečene
T86.50	Porucha prekrvenia transplantovanej kože
T86.51	Nekróza transplantovanej kože
T86.52	Strata kožného transplantátu
T86.59	Iná a bliž.neurč.por.funkcie,zlyh.a odvrh.transpl.kože
T86.81	Zlyhanie a odvrhnutie transplantovaných pľúc
T86.82	Zlyhanie a odvrhnutie transplantovaného pankreasu
T86.88	Zlyh.a odvrhnutie i.transpl.orgánu a tkan.
T86.9	Zlyhávanie a odvrhnutie b.n.orgánu a tkan.
T88.1	Iná komplikácia po imunizácii, nezatriedená inde
T88.3	Malígna hypertermia zapríčinená anestéziou
Z20.6	Kontakt a vystavenie HIV (vírusu ľudského imunodeficitu)
Z29.21	Celková profylaktická chemoterapia
Z90.3	Získané chýbanie časti žalúdka