SK-DRG

Slovak Diagnosis Related Groups

Systém 2024

Definičná príručka
Zväzok 2
(DRG G01Z-I98Z)

© 2023 by Ministerstvo zdravotníctva Slovenskej republiky - Centrum pre klasifikačný systém a
Institut für das Entgeltsystem im Krankenhaus GmbH (InEK), Siegburg, Nemecko

Všetky práva vyhradené.
Definičné príručky pre SK-DRG systém sú chránené podľa autorského zákona. Každé využitie presahujúce hranice medzinárodne platných zákonov o autorských právach a podmienok "Zmluvy o spolupráci pri zavádzaní systému DRG v Slovenskej republike" medzi Institut für das Entgeltsystem im Krankenhaus GmbH a Úradom pre dohľad nad zdravotnou starostlivosťou (ÚDZS) je bez písomného súhlasu MZSR neprípustné.

SK-DRG Systém 2024
Definičná príručka

Obsah

1 Zväzok 2 (DRG G01Z-I98Z)

MDC 06	Choroby tráviacej sústavy (DRG-skupiny G01Z-G77Z)	1
MDC 07	Choroby hepatobiliárneho systému a pankreasu (DRG-skupiny H01A-H78Z)	113
MDC 08	Choroby svalovej a kostrovej sústavy a spojivového tkaniva (DRG-skupiny I01Z-I98Z)	159

MDC 06

Choroby tráviacej sústavy

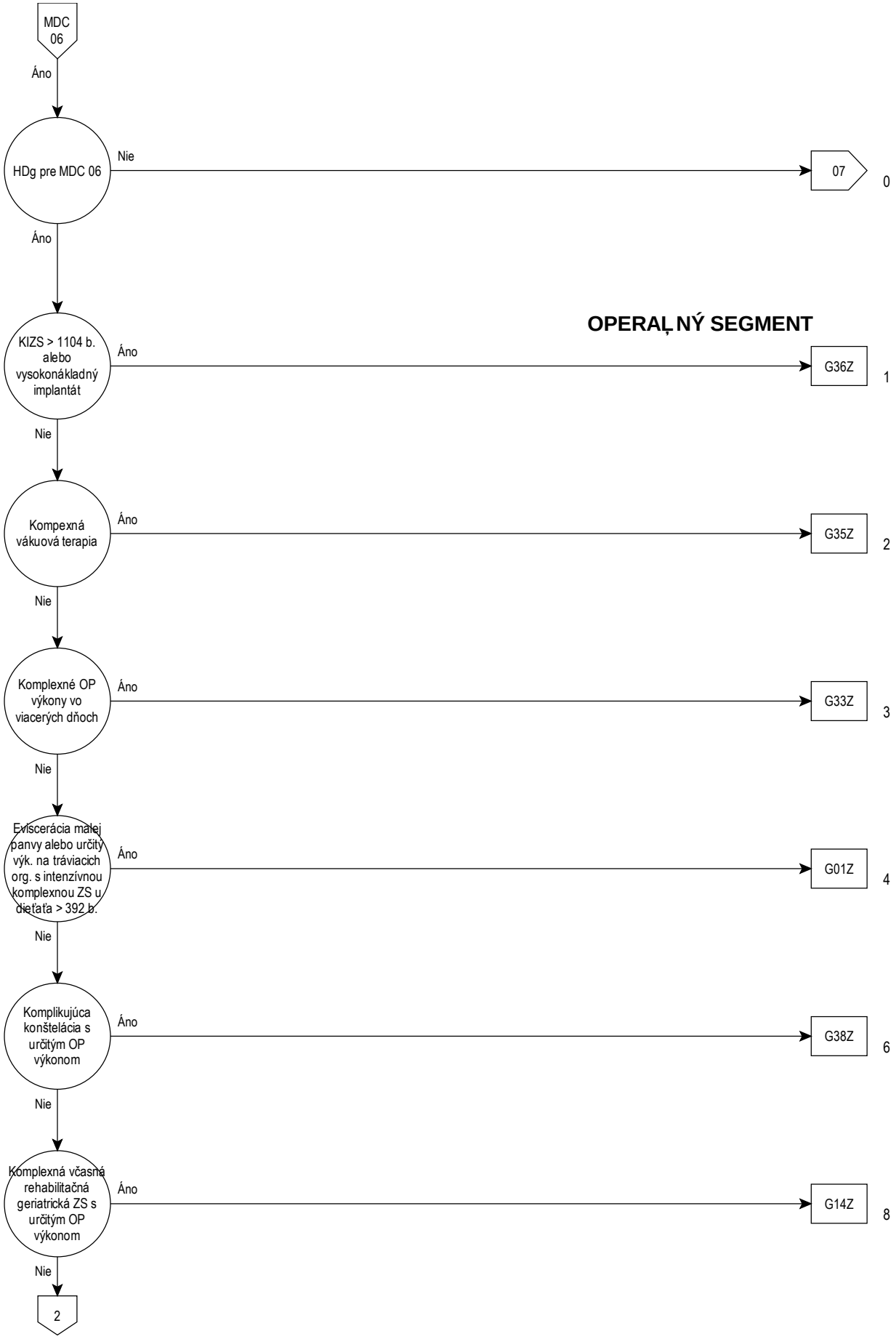
MDC 06
Áno
HDg pre MDC 06
Nie
07
0
Áno
OPERAĽNÝ SEGMENT
KIZS > 1104 b. alebo vysokonákladný implantát
Áno
G36Z
1
Nie
Kompexná vákuová terapia
Áno
G35Z
2
Nie
Komplexné OP výkony vo viacerých dňoch
Áno
G33Z
3
Nie
Eviscerácia malej panvy alebo určitý výk. na tráviacich org. s intenzívnou komplexnou ZS u dieťaťa > 392 b.
Áno
G01Z
4
Nie
Komplikujúca konštelácia s určitým OP výkonom
Áno
G38Z
6
Nie
Komplexná včasná rehabilitačná geriatrická ZS s určitým OP výkonom
Áno
G14Z
8
Nie
2

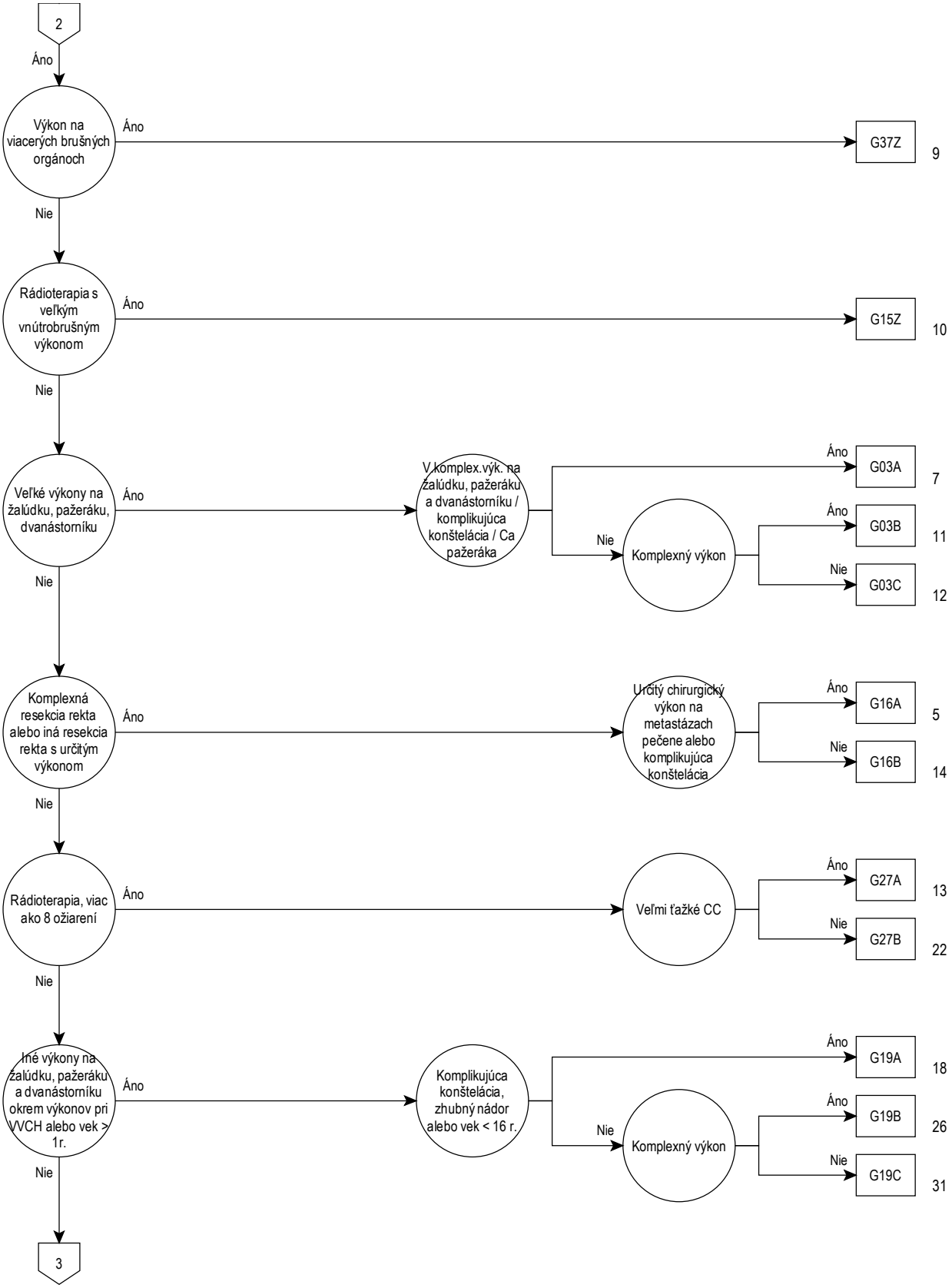
2
Áno
Výkon na viacerých brušných orgánoch
Áno
G37Z
9
Nie
Rádioterapia s veľkým vnútrobrušným výkonom
Áno
G15Z
10
Nie
Veľké výkony na žalúdku, pažeráku, dvanástorníku
Áno
V.komplex.výk. na žalúdku, pažeráku a dvanástorníku / komplikujúca konštelácia / Ca pažeráka
Áno
G03A
7
Nie
Komplexný výkon
Áno
G03B
11
Nie
G03C
12
Nie
Komplexná resekcia rekta alebo iná resekcia rekta s určitým výkonom
Áno
Určitý chirurgický výkon na metastázach pečene alebo komplikujúca konštelácia
Áno
G16A
5
Nie
G16B
14
Nie
Rádioterapia, viac ako 8 ožiarení
Áno
Veľmi ťažké CC
Áno
G27A
13
Nie
G27B
22
Nie
Iné výkony na žalúdku, pažeráku a dvanástorníku okrem výkonov pri VVCH alebo vek > 1r.
Áno
Komplikujúca konštelácia, zhubný nádor alebo vek < 16 r.
Áno
G19A
18
Nie
Komplexný výkon
Áno
G19B
26
Nie
G19C
31
Nie
3

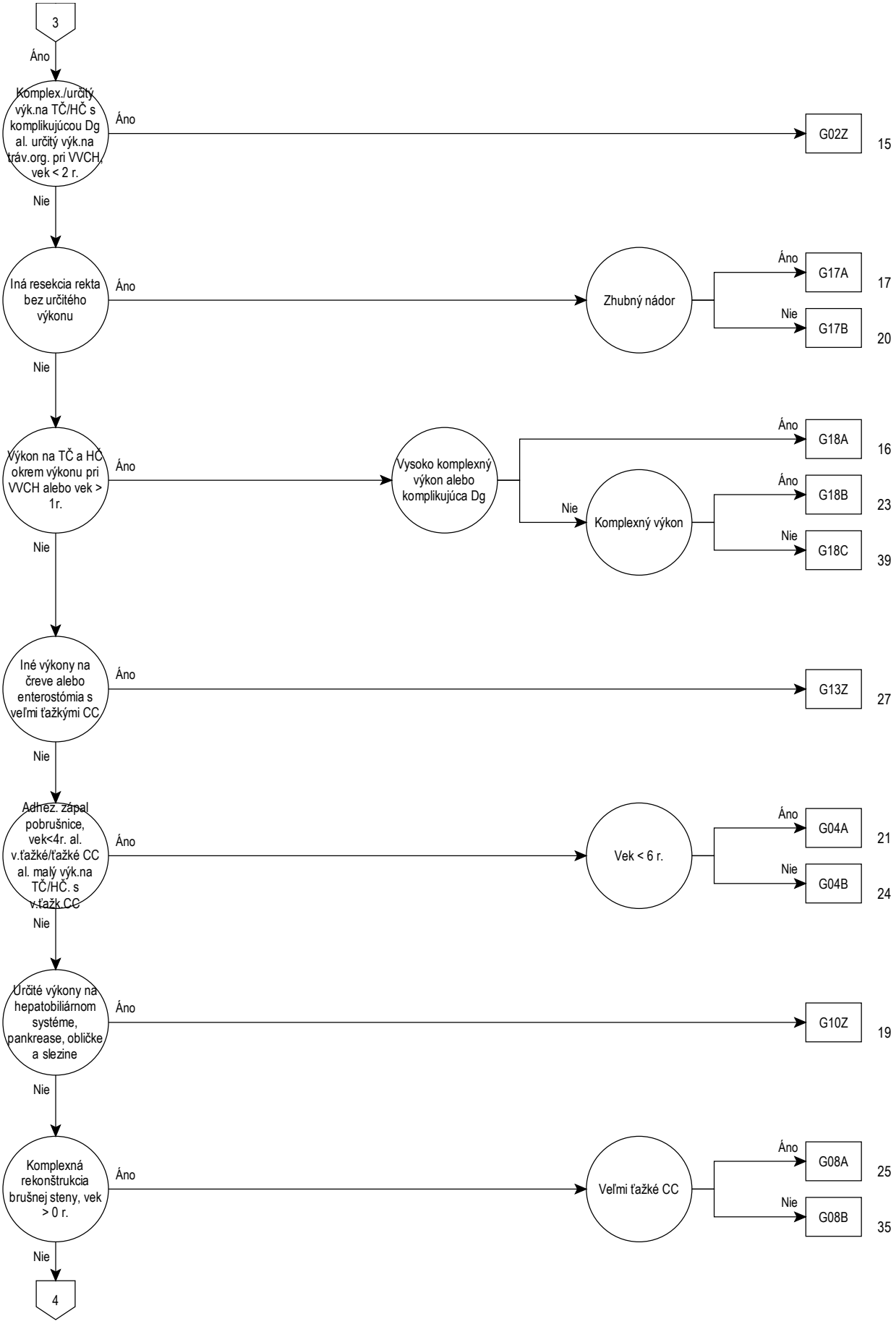
3
Áno
Komplex./určitý výk.na TČ/HČ s komplikujúcou Dg al. určitý výk.na tráv.org. pri VVCH, vek < 2 r.
Áno
G02Z
15
Nie
Iná resekcia rekta bez určitého výkonu
Áno
Zhubný nádor
Áno
G17A
17
Nie
G17B
20
Nie
Výkon na TČ a HČ okrem výkonu pri VVCH alebo vek > 1r.
Áno
Vysoko komplexný výkon alebo komplikujúca Dg
Áno
G18A
16
Nie
Komplexný výkon
Áno
G18B
23
Nie
G18C
39
Nie
Iné výkony na čreve alebo enterostómia s veľmi ťažkými CC
Áno
G13Z
27
Nie
Adhez. zápal pobrušnice, vek<4r. al. v.ťažké/ťažké CC al. malý výk.na TČ/HČ. s v.ťažk.CC
Áno
Vek < 6 r.
Áno
G04A
21
Nie
G04B
24
Nie
Určité výkony na hepatobiliárnom systéme, pankrease, obličke a slezine
Áno
G10Z
19
Nie
Komplexná rekonštrukcia brušnej steny, vek > 0 r.
Áno
Veľmi ťažké CC
Áno
G08A
25
Nie
G08B
35
Nie
4

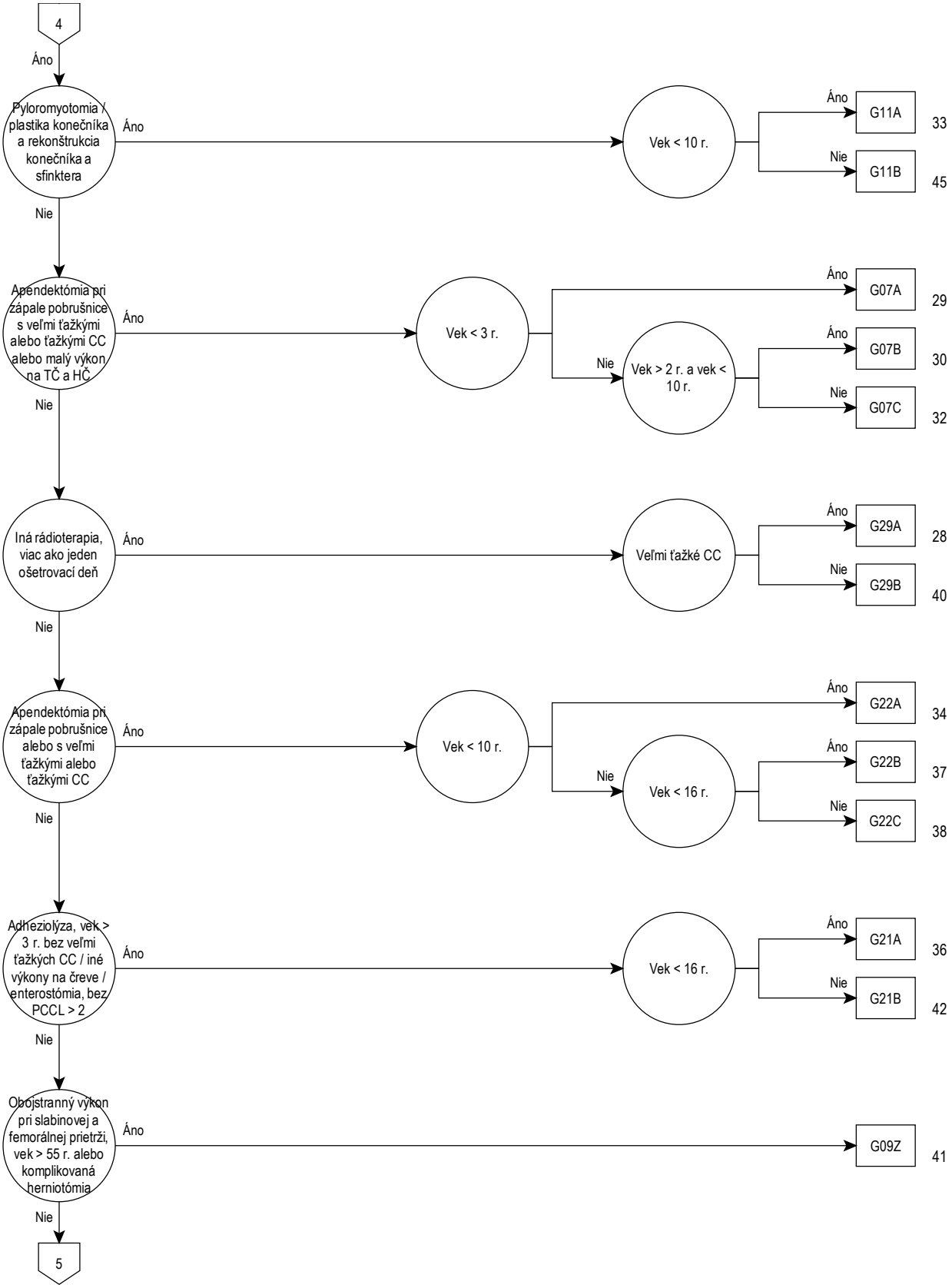
4
Áno
Pyloromyotomia / plastika konečníka a rekonštrukcia konečníka a sfinktera
Áno
Vek < 10 r.
Áno
G11A
33
Nie
G11B
45
Nie
Apendektómia pri zápale pobrušnice s veľmi ťažkými alebo ťažkými CC alebo malý výkon na TČ a HČ
Áno
Vek < 3 r.
Áno
G07A
29
Nie
Vek > 2 r. a vek < 10 r.
Áno
G07B
30
Nie
G07C
32
Nie
Iná rádioterapia, viac ako jeden ošetrovací deň
Áno
Veľmi ťažké CC
Áno
G29A
28
Nie
G29B
40
Nie
Apendektómia pri zápale pobrušnice alebo s veľmi ťažkými alebo ťažkými CC
Áno
Vek < 10 r.
Áno
G22A
34
Nie
Vek < 16 r.
Áno
G22B
37
Nie
G22C
38
Nie
Adhéziolýza, vek > 3 r. bez veľmi ťažkých CC / iné výkony na črevo / enterostómia, bez PCCL > 2
Áno
Vek < 16 r.
Áno
G21A
36
Nie
G21B
42
Nie
Obojstranný výkon pri slabinovej a femorálnej prietrži, vek > 55 r. alebo komplikovaná herniotómia
Áno
G09Z
41
Nie
5

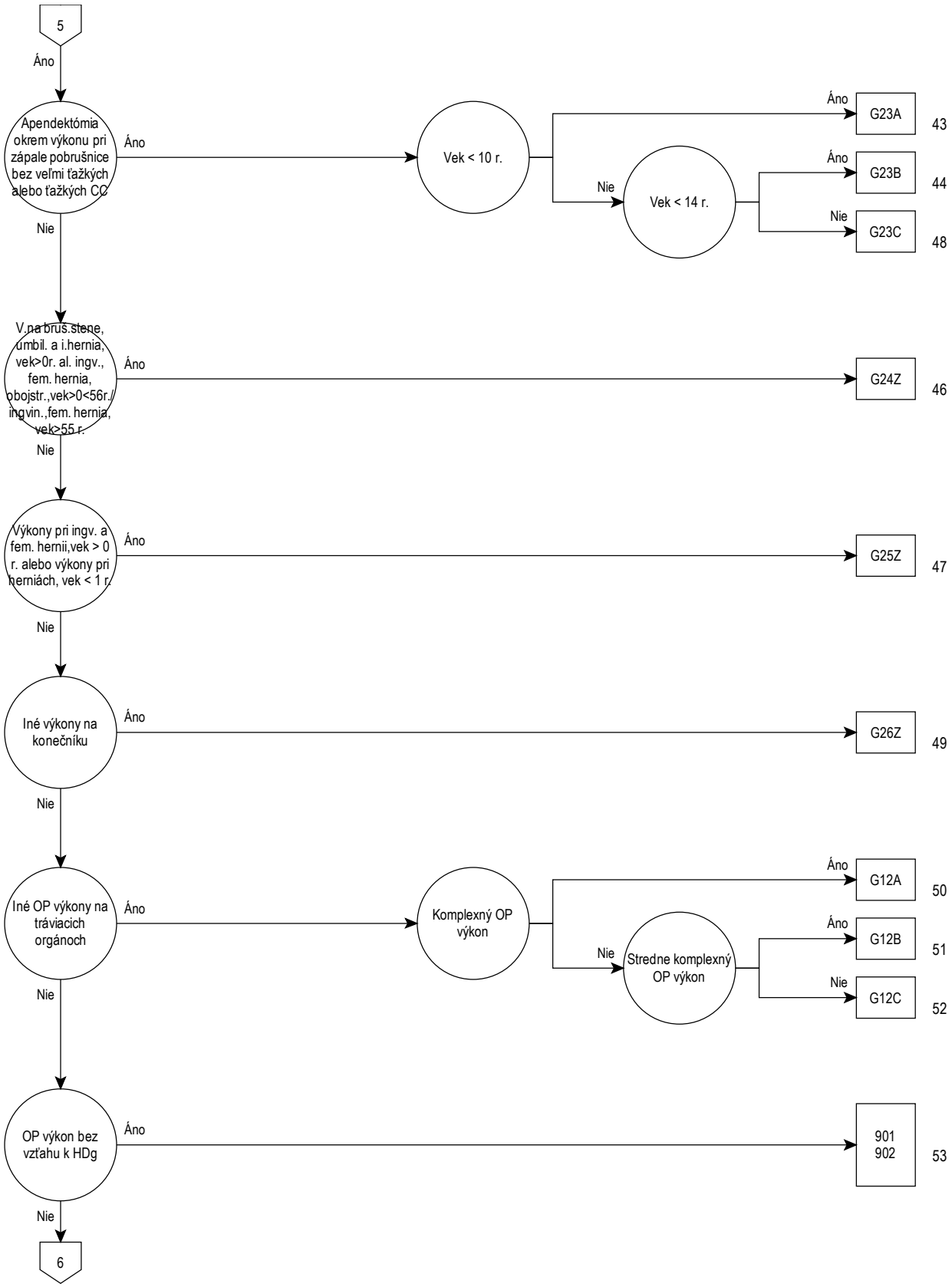
5
Áno
Apendektómia okrem výkonu pri zápale pobrušnice bez veľmi ťažkých alebo ťažkých CC
Áno
Vek < 10 r.
Áno
G23A
43
Nie
Vek < 14 r.
Áno
G23B
44
Nie
G23C
48
Nie
V.na brus.stene, úmbil. a i.hernia, vek>0r. al. ingv., fem. hernia, obojstr.,vek>0<56r./ ingvin.,fem. hernia, vek>55 r.
Áno
G24Z
46
Nie
Výkony pri ingv. a fem. hernii,vek > 0 r. alebo výkony pri herniách, vek < 1 r.
Áno
G25Z
47
Nie
Iné výkony na konečníku
Áno
G26Z
49
Nie
Iné OP výkony na tráviacich orgánoch
Áno
Komplexný OP výkon
Áno
G12A
50
Nie
Stredne komplexný OP výkon
Áno
G12B
51
Nie
G12C
52
Nie
OP výkon bez vzťahu k HDg
Áno
901
902
53
Nie
6

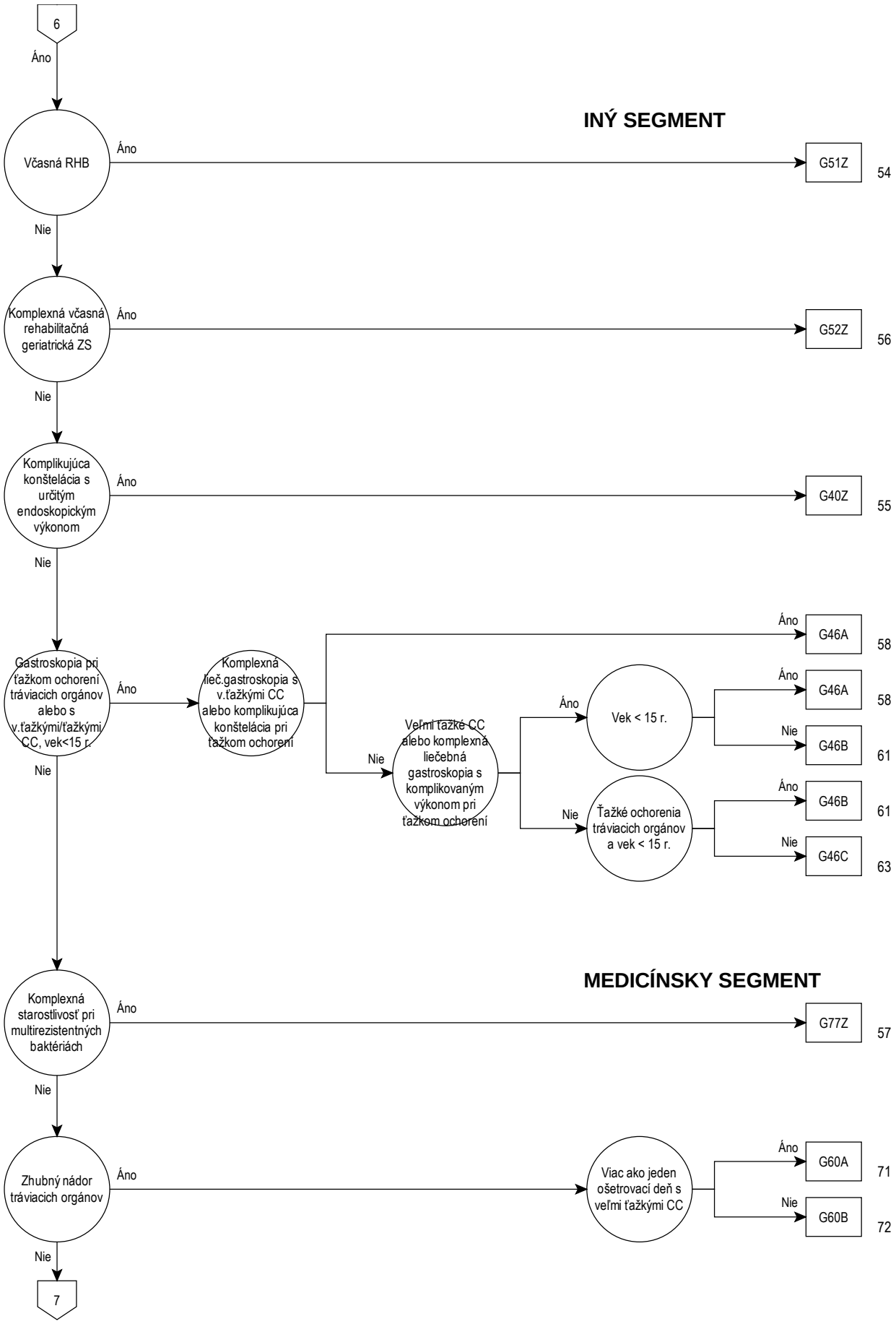
6
Áno
INÝ SEGMENT
Včasná RHB
Áno
G51Z
54
Nie
Komplexná včasná rehabilitačná geriatrická ZS
Áno
G52Z
56
Nie
Komplikujúca konštelácia s určitým endoskopickým výkonom
Áno
G40Z
55
Nie
Gastroskopia pri ťažkom ochorení tráviacich orgánov alebo s v.ťažkými/ťažkými CC, vek<15 r.
Áno
Komplexná liečebná gastroskopia s v.ťažkými CC alebo komplikujúca konštelácia pri ťažkom ochorení
Áno
G46A
58
Nie
Veľmi ťažké CC alebo komplexná liečebná gastroskopia s komplikovaným výkonom pri ťažkom ochorení
Áno
Vek < 15 r.
Áno
G46A
58
Nie
G46B
61
Nie
Ťažké ochorenia tráviacich orgánov a vek < 15 r.
Áno
G46B
61
Nie
G46C
63
Nie
MEDICÍNSKY SEGMENT
Komplexná starostlivosť pri multirezistentných baktériách
Áno
G77Z
57
Nie
Zhubný nádor tráviacich orgánov
Áno
Viac ako jeden ošetrovací deň s veľmi ťažkými CC
Áno
G60A
71
Nie
G60B
72
Nie
7

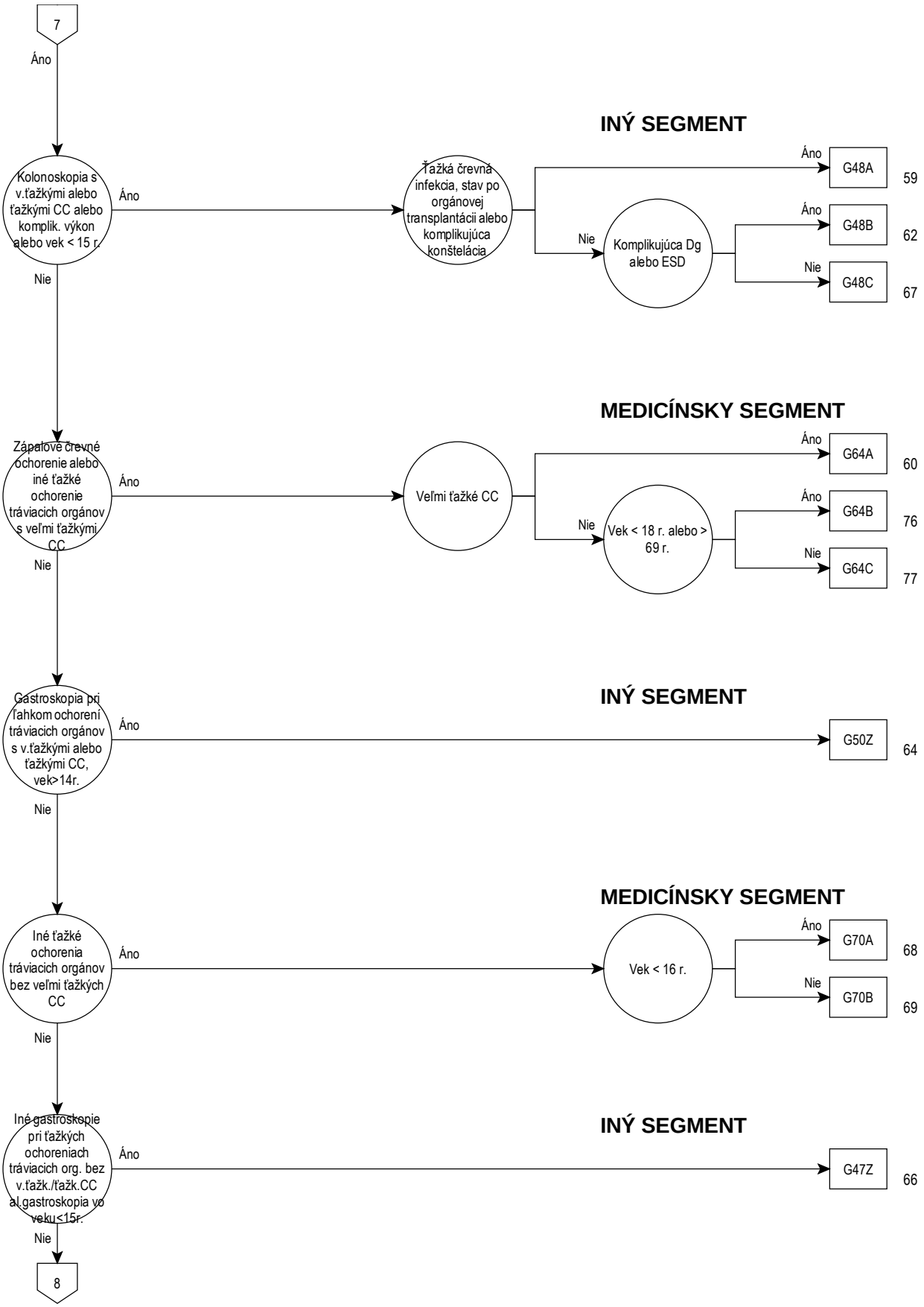
7
Áno
Kolonoskopia s v.ťažkými alebo ťažkými CC alebo komplik. výkon alebo vek < 15 r.
Áno
Nie
Ťažká črevná infekcia, stav po orgánovej transplantácii alebo komplikujúca konštelácia
Áno
Nie
Komplikujúca Dg alebo ESD
Áno
Nie
INÝ SEGMENT
G48A
59
G48B
62
G48C
67
Zápalové črevné ochorenie alebo iné ťažké ochorenie tráviacich orgánov s veľmi ťažkými CC
Áno
Nie
Veľmi ťažké CC
Áno
Nie
Vek < 18 r. alebo > 69 r.
Áno
Nie
MEDICÍNSKY SEGMENT
G64A
60
G64B
76
G64C
77
Gastroskopia pri ťahkom ochorení tráviacich orgánov s v.ťažkými alebo ťažkými CC, vek>14r.
Áno
Nie
INÝ SEGMENT
G50Z
64
Iné ťažké ochorenia tráviacich orgánov bez veľmi ťažkých CC
Áno
Nie
Vek < 16 r.
Áno
Nie
MEDICÍNSKY SEGMENT
G70A
68
G70B
69
Iné gastroskopie pri ťažkých ochoreniach tráviacich org. bez v.ťažk./ťažk.CC al.gastroskopia vo veku<15r.
Áno
Nie
INÝ SEGMENT
G47Z
66
8

06

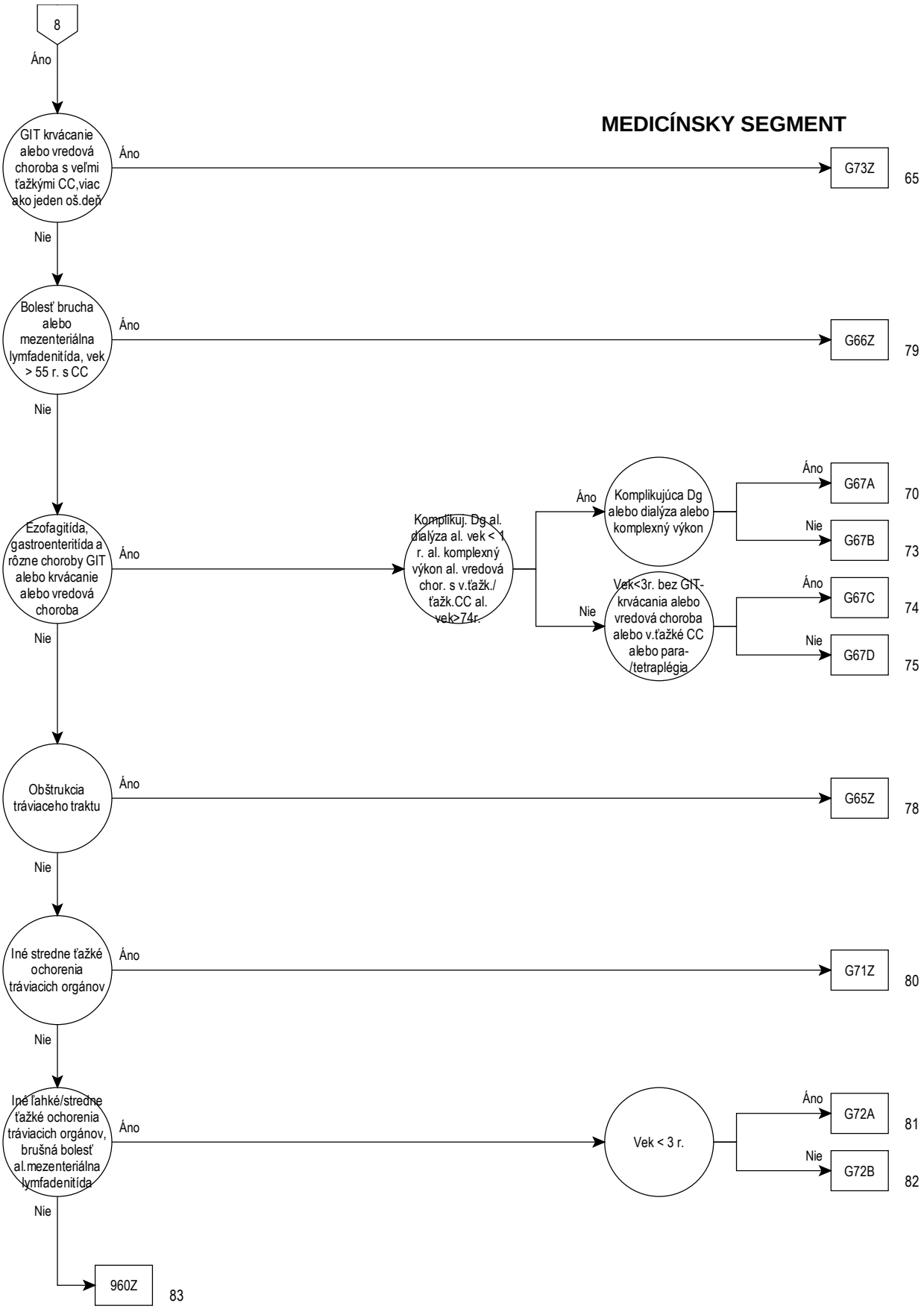
8
Áno
MEDICÍNSKY SEGMENT
GIT krvácanie alebo vredová choroba s veľmi ťažkými CC,viac ako jeden oš.deň
Áno
G73Z
65
Nie
Bolesť brucha alebo mezenteriálna lymfadenitída, vek > 55 r. s CC
Áno
G66Z
79
Nie
Ezofagitída, gastroenteritída a rôzne choroby GIT alebo krvácanie alebo vredová choroba
Áno
Komplikuj. Dg al. dialýza al. vek < 1 r. al. komplexný výkon al. vredová chor. s v.ťažk./ťažk.CC al. vek>74r.
Áno
Komplikujúca Dg alebo dialýza alebo komplexný výkon
Áno
G67A
70
Nie
G67B
73
Nie
Vek<3r. bez GIT-krvácania alebo vredová choroba alebo v.ťažké CC alebo para-/tetraplégia
Áno
G67C
74
Nie
G67D
75
Nie
Obštrukcia tráviaceho traktu
Áno
G65Z
78
Nie
Iné stredne ťažké ochorenia tráviacich orgánov
Áno
G71Z
80
Nie
Iné ľahké/stredne ťažké ochorenia tráviacich orgánov, brušná bolesť al.mezenteriálna lymfadenitída
Áno
Vek < 3 r.
Áno
G72A
81
Nie
G72B
82
Nie
960Z
83

Rozhodovacia logika MDC 06

HDg v tabuľke MDC06-0 alebo HDg v tabuľke MDC06-0 a Komplexná intenzívna ZS > 1104 bodov

Hlavná diagnóza pre MDC 06 (MDC06-0)

A00.0	Cholera zapríčinená Vibrio cholerae 01,biovar cholerae
A00.1	Cholera zapríčinená Vibrio cholerae 01,biovar eltor
A00.9	Cholera,bližšie neurčená
A02.0	Salmonelová enteritída
A03.0	Šigelóza zapríčinená Shigella dysenteriae
A03.1	Šigelóza zapríčinená Shigella flexneri
A03.2	Šigelóza zapríčinená Shigella boydii
A03.3	Šigelóza zapríčinená Shigella sonnei
A03.8	Iná šigelóza
A03.9	Šigelóza,bližšie neurčená
A04.0	Infekcia zapríčinená enteropatogénnou Escherichia coli
A04.1	Infekcia zapríčinená enterotoxikogénnou Escherichia coli
A04.2	Infekcia zapríčinená enteroinvazívnou Escherichia coli
A04.3	Infekcia zapríčinená enterohemoragickou Escherichia coli
A04.4	Iné črevné infekcie zapríčinené Escherichia coli
A04.5	Enteritída zapríčinená kampylobakterom
A04.6	Enteritída zapríčinená Yersinia enterocolitica
A04.7	Enterokolitída zapríčinená Clostridium difficile
A04.81	Enteritída zapríčinená Arcobacter spp.
A04.89	Iná baktériová črevná infekcia, bližšie určená
A04.9	Baktériová črevná infekcia,bližšie neurčená
A05.0	Potravinová otrava zapríčinená stafylokokmi
A05.2	Potravinová otrava zapríčinená Clostridium perfringens
A05.3	Potravinová otrava zapríčinená Vibrio parahaemolyticus
A05.4	Potravinová otrava zapríčinená Bacillus cereus
A05.8	Iná bližšie určená baktériová potravinová otrava
A05.9	Bližšie neurčená baktériová potravinová otrava
A06.0	Akútna amébová dyzentéria
A06.1	Chronická črevná amebóza
A06.2	Amébová nedyzenterická kolitída
A07.0	Balantidióza
A07.1	Giardióza [lambliáza]
A07.2	Kryptosporidióza
A07.3	Izosporióza
A07.8	Iná protozoárna črevná choroba,bližšie určená
A07.9	Protozoárna črevná choroba,bližšie neurčená
A08.0	Rotavírusová enteritída
A08.1	Akútna gastroenteritída zapríčinená norovírusom [Norwalk]
A08.2	Adenovírusová enteritída
A08.3	Iná vírusová enteritída
A08.4	Vírusová črevná infekcia, bližšie neurčená
A08.5	Iné,bližšie určené črevné infekcie
A09.0	Iná a bliž.neurč.gastroenteritída a kolitída infečného pôvodu
A09.9	Iná a bliž.neurč.gastroenteritída a kolitída bliž.n.pôvodu
A18.3	TBC čriev,peritonea a mezentériových lymfatických uzlín
A21.3	Gastrointestinálna tularémia
A22.2	Gastrointestinálny antrax
A42.1	Brušná aktinomykóza
A51.1	Primárny análny syfilis
A54.6	Gonokoková infekcia anusu a rekta
A56.3	Chlamýdiová infekcia anusu a rekta
B37.81	Kandidová ezofagitída
B68.0	Tenióza zapríčinená Taenia solium
B68.1	Tenióza zapríčinená Taenia saginata
B68.9	Tenióza,bližšie neurčená
B69.8	Cysticerkóza na iných miestach
B69.9	Cysticerkóza,bližšie neurčená
B70.0	Difylobotrióza
B70.1	Sparganóza
B71.0	Hymenolepóza
B71.1	Dipylidióza
B71.8	Iná infekcia plochými červami,bližšie určená
B71.9	Infekcia plochými červami,bližšie neurčená
B76.0	Ankylostomóza
B76.1	Nekatoróza
B76.8	Iná ankylostómóza a nekatoróza
B76.9	Ankylostomóza a nekatoróza,bližšie neurčená
B77.0	Askaridóza s črevnými komplikáciami
B77.8	Askaridóza s inými komplikáciami
B77.9	Askaridóza,bližšie neurčená
B78.0	Črevná strongyloidóza
B78.1	Kožná strongyloidóza
B78.7	Diseminovaná strongyloidóza
B78.9	Strongyloidóza,bližšie neurčená
B79	Trichuridóza
B80	Enterobióza
B81.0	Anisakidóza
B81.1	Črevná kapilarióza
B81.2	Trichostrongylóza
B81.3	Črevná angiostrongylóza
B81.8	Iná črevná helmintóza,bližšie určená
B82.0	Črevná helmintóza,bližšie neurčená
B82.9	Črevná parazitóza,bližšie neurčená
C15.0	Zhubný nádor krčnej časti pažeráka
C15.1	Zhubný nádor hrudníkovej časti pažeráka
C15.2	Zhubný nádor brušnej časti pažeráka
C15.3	Zhubný nádor hornej tretiny pažeráka
C15.4	Zhubný nádor strednej tretiny pažeráka
C15.5	Zhubný nádor dolnej tretiny pažeráka
C15.8	Zhubný nádor pažeráka presahujúci viaceré oblasti
C15.9	Zhubný nádor pažeráka,bližšie neurčený
C16.0	Zhubný nádor kardie
C16.1	Zhubný nádor fundu žalúdka
C16.2	Zhubný nádor tela žalúdka
C16.3	Zhubný nádor antra pyloru
C16.4	Zhubný nádor pyloru
C16.5	Zhub.nádor malej kurvatúry žalúdka,bliž.neurč.
C16.6	Zhub.nádor veľkej kurvatúry žalúdka,bliž.neurč.
C16.8	Zhubný nádor žalúdka presahujúci viaceré oblasti
C16.9	Zhubný nádor žalúdka,bližšie neurčený
C17.0	Zhubný nádor dvanástnika
C17.1	Zhubný nádor jejúna
C17.2	Zhubný nádor ilea
C17.3	Zhubný nádor Meckelovho divertikula
C17.8	Zhubný nádor tenkého čreva presah.viac.obl.
C17.9	Zhubný nádor tenkého čreva,bližšie neurčený
C18.0	Zhubný nádor slepého čreva
C18.1	Zhubný nádor červovitého prívesku slepého čreva
C18.2	Zhubný nádor vzostupnej časti hrubého čreva
C18.3	Zhubný nádor pečeňového ohybu hrubého čreva
C18.4	Zhubný nádor priečnej časti hrubého čreva
C18.5	Zhubný nádor slezinového ohybu hrubého čreva
C18.6	Zhubný nádor zostupnej časti hrubého čreva
C18.7	Zhubný nádor esovitej časti hrubého čreva
C18.8	Zhubný nádor hrubého čreva presah.viac.obl.
C18.9	Zhubný nádor hrubého čreva,bližšie neurčený
C19	Zhubný nádor rektosigmoidového spojenia hrubého čreva
C20	Zhubný nádor konečníka
C21.0	Zhubný nádor anusu,bližšie neurčený
C21.1	Zhubný nádor análneho kanála
C21.2	Zhubný nádor kloakovej oblasti
C21.8	Zhubný nádor rekta,anusu a análneho kanála presah.viac.obl.
C26.0	Zhubný nádor bliž.neurč.časti črevného traktu
C26.8	Zhubný nádor tráviacej sústavy presah.viac.obl.
C26.9	Zhubný nádor na nepresne určenom mieste tráviacej súst.
C45.1	Mezotelióm pobrušnice
C48.1	Zhubný nádor pobrušnice,bližšie určenej časti
C48.2	Zhubný nádor pobrušnice,bližšie neurčenej časti

C48.8	Zhubný nádor retroperitonea a pobrušnice presah.viac.obl.
C76.2	Zhubný nádor na iných a nepres.urč.miestach brucha
C78.4	Sekundárny zhubný nádor tenkého čreva
C78.5	Sekundárny zhubný nádor hrubého čreva a konečníka
C78.6	Sekundárny zhubný nádor retroperitonea a pobrušnice
C78.8	Sekundárny zhubný nádor i.a bliž.neurč.tráviacich orgánov
D00.1	Karcinóm in situ pažeráka
D00.2	Karcinóm in situ žalúdka
D01.0	Karcinóm in situ hrubého čreva
D01.1	Karcinóm in situ rektosigmoidového spojenia
D01.2	Karcinóm in situ konečníka
D01.3	Karcinóm in situ anusu a análneho kanála
D01.4	Karcinóm in situ inej a bliž.neurč.časti čreva
D01.7	Karcinóm in situ iného,bliž.urč.tráviaceho org.
D01.9	Karcinóm in situ bliž.neurč.tráviaceho org.
D12.0	Nezhubný nádor slepého čreva
D12.1	Nezhubný nádor červovitého prívesku slepého čreva
D12.2	Nezhubný nádor vzostupnej časti hrubého čreva
D12.3	Nezhubný nádor priečnej časti hrubého čreva
D12.4	Nezhubný nádor zostupnej časti hrubého čreva
D12.5	Nezhubný nádor esovitej časti hrubého čreva
D12.6	Nezhubný nádor hrubého čreva,bližšie neurčený
D12.7	Nezhubný nádor rektosigmoidového spojenia
D12.8	Nezhubný nádor konečníka
D12.9	Nezhubný nádor anusu a análneho kanála
D13.0	Nezhubný nádor pažeráka
D13.1	Nezhubný nádor žalúdka
D13.2	Nezhubný nádor dvanástnika
D13.3	Nezhubný nádor iných a bliž.neurč.častí tenkého čreva
D13.9	Nezhubný nádor na neurčenom mieste tráviacej súst.
D17.5	Nezhubný lipomatózny nádor vnútrobrušných orgánov
D18.04	Hemangióm tráviacej sústavy
D19.1	Nezhubný nádor mezotelového tkaniva pobrušnice
D20.0	Nezhubný nádor retroperitonea
D20.1	Nezhubný nádor pobrušnice
D37.1	Nádor s neurčitým alebo neznámym správaním: žalúdok
D37.2	Nádor s neurčitým/neznám.správaním:tenké črevo
D37.3	Nádor s neurčitým/neznám.správaním:červovitý prívesok
D37.4	Nádor s neurčitým/neznám.správaním:hrubé črevo
D37.5	Nádor s neurčitým/neznám.správaním:konečník
D37.70	Nádor s neurčitým/neznám.správaním:pankreas
D37.78	Nádor s neurčitým/neznám.správaním:iný tráv.org.
D37.9	Nádor s neurčitým/neznám.správaním:,bliž.neurč.tráv.org.
D48.3	Nádor s neurčitým/neznám.správ.retroperitoneum
D48.4	Nádor s neurčitým/neznám.správ.pobrušnica
E16.4	Abnormálna sekrécia gastrínu
E73.0	Vrodený nedostatok laktázy
E73.1	Sekundárny nedostatok laktázy
E73.8	Iná intolerancia laktózy
E73.9	Intolerancia laktózy,bližšie neurčená
E74.1	Porucha metabolizmu fruktózy
E74.3	Iná porucha črevnej absorpcie sacharidov
E84.1	Cystická fibróza s črevnými prejavmi
I77.4	Syndróm kompresie a.coeliaca
I85.0	Varixy pažeráka s krvácaním
I85.9	Varixy pažeráka bez krvácania
I88.0	Nešpecifická mezenterická lymfadenitída
I98.2	Varixy pažeráka a žalúdka pri chorobách zatried.i.bez krvác.
I98.3	Varixy pažeráka a žalúdka pri choribách zatried.i.s krvác.
K20	Ezofagitída
K21.0	Gastroezofágová refluxová choroba s ezofagitídou
K21.9	Gastroezofágová refluxová choroba bez ezofagitídy
K22.0	Achalázia kardie
K22.1	Vred pažeráka
K22.2	Nepriechodnosť pažeráka
K22.3	Prederavenie pažeráka
K22.4	Dyskinéza pažeráka
K22.5	Získaný divertikul pažeráka
K22.6	Malloryho-Weissov syndróm
K22.7	Barrettov pažerák
K22.8	Iná choroba pažeráka,bližšie určená
K22.9	Choroba pažeráka,bližšie neurčená
K23.0	Tuberkulóza pažeráka (A18.8†)
K23.8	Choroba pažeráka pri i.chorobe,z.i.
K25.0	Vred žalúdka,akútny s krvácaním
K25.1	Vred žalúdka,akútny s perforáciou
K25.2	Vred žalúdka,akútny s krvácaním a perforáciou
K25.3	Vred žalúdka,akútny bez krvácania alebo perforácie
K25.4	Vred žalúdka,chron./bliž.neurč.s krvácaním
K25.5	Vred žalúdka,chron./bliž.neurč.s perforáciou
K25.6	Vred žalúdka,chron./bliž.neurč.s krvác.a perfor.
K25.7	Vred žalúdka,chron.bez krvácania/perforácie
K25.9	Vred žalúdka,bliž.neurč.ako akút./chron.bez krvác./perfor.
K26.0	Vred dvanástnika,akútny s krvácaním
K26.1	Vred dvanástnika,akútny s perforáciou
K26.2	Vred dvanástnika,akútny s krvácaním a perforáciou
K26.3	Vred dvanástnika,akútny bez krvácania alebo perforácie
K26.4	Vred dvanástnika,chron./bliž.neurč.s krvácaním
K26.5	Vred dvanástnika,chron./bliž.neurč.s perforáciou
K26.6	Vred dvanástnika,chron./bliž.neurč.s krvác.a perfor.
K26.7	Vred dvanástnika,chron.bez krvác./perfor.
K26.9	Vred dvanástnika,bliž.neurč.ako akút./chron.bez krvác./perfor.
K27.0	Peptický vred bez bliž.urč.miesta,akút.s krvácaním
K27.1	Peptický vred bez bliž.urč.miesta,akút.s perforáciou
K27.2	Peptický vred bez bliž.urč.miesta,akút.s krvác.a perfor.
K27.3	Peptický vred bez bliž.urč.miesta,akút.bez krvác./perfor.
K27.4	Peptický vred bez bliž.urč.m.,chron./bli.neu.s krvác.a perfor.
K27.5	Peptický vred bez bliž.urč.miesta,chron./bliž.neurč.s perfor.
K27.6	Peptický vred bez bliž.urč.m.,chron./bli.neu.s krvác.a perfor.
K27.7	Peptický vred bez bliž.urč.miesta,chron.bez krvác./perfor.
K27.9	Pept.vred bez bliž.urč.m.b.n.ako akút./chro.,bez krvác./perf.
K28.0	Peptický vred jejúna, akútny s krvácaním
K28.1	Peptický vred jejúna, akútny s perforáciou
K28.2	Peptický vred jejúna,akútny s krvácaním a perforáciou
K28.3	Peptický vred jejúna,akútny bez krvácania/perforácie
K28.4	Peptický vred jejúna,chron./bliž.neurč.s krvácaním
K28.5	Peptický vred jejúna,chron./bliž.neurč.s perforáciou
K28.6	Peptický vred jejúna,chron./bliž.neurč.s krvác.a perfor.
K28.7	Peptický vred jejúna,chron.bez krvác./perfor.
K28.9	Pept.vred jejúna,bliž.neu.ako akút./chron.,bez krvác./perfor.
K29.0	Akútna hemoragická gastritída
K29.1	Iná akútna gastritída
K29.2	Alkoholová gastritída
K29.3	Chronická povrchová gastritída
K29.4	Chronická atrofická gastritída
K29.5	Chronická gastritída,bližšie neurčená
K29.6	Iná gastritída
K29.7	Gastritída,bližšie neurčená
K29.8	Duodenitída
K29.9	Gastroduodenitída,bližšie neurčená
K30	Dyspepsia
K31.0	Akútna dilatácia žalúdka
K31.1	Hypertrofická pylorostenóza dospelých
K31.2	Klepsydrovitá striktúra a stenóza žalúdka
K31.3	Pylorospazmus, nezatriedený inde
K31.4	Divertikul žalúdka
K31.5	Nepriechodnosť dvanástnika
K31.6	Fistula žalúdka a dvanástnika
K31.7	Polyp žalúdka a dvanástnika
K31.81	Angiodysplázia žalúdka a dvanástnika bez prej.krvác.
K31.82	Angiodysplázia žalúdka a dvanástnika s prejavmi krvác.
K31.88	Iná choroba žalúdka a dvanástnika,bližšie určená
K31.9	Choroba žalúdka a dvanástnika,bližšie neurčená
K35.2	Akútna apendicitída s generalizovanou peritonitídou
K35.30	Akútna apendicitída s lokaliz.peritonitídou,bez perfor./rupt.
K35.31	Akút.apendicitída s lokaliz.peritonitídou,s perfor./ruptúrou
K35.32	Akútna apendicitída s abscesom pobrušnice
K35.8	Akútna apendicitída,bližšie neurčená
K36	Iná apendicitída
K37	Apendicitída,bližšie neurčená

K38.0	Hyperplázia červovitého prívesku
K38.1	Konkrementy červovitého prívesku
K38.2	Divertikul červovitého prívesku
K38.3	Fistula červovitého prívesku
K38.8	Iná choroba červovitého prívesku,bližšie určená
K38.9	Choroba červovitého prívesku,bližšie neurčená
K40.00	Obojstran.slabin.prietrž s obšt.bez gang.neozn.ako recid.
K40.01	Obojstranná slabin.prietrž s obšt.bez gang.recidiv.
K40.10	Obojstranná slabinová prietrž s gang.neozn.ako recidiv.
K40.11	Obojstranná slabinová prietrž s gang.recidivujúca
K40.20	Obojstranná slabin.prietrž bez obšt./gang.,neozn.ako recid.
K40.21	Obojstranná slabin.prietrž bez obšt./gang.,recid.
K40.30	Jednostr./neurč.slab.prietrž s obšt.bez gang.neozn.ako recid.
K40.31	Jednostr./neurč.slab.prietrž s obšt.bez gang.recid.
K40.40	Jednostran./neurč.slab.prietrž s gang.neozn.ako recid.
K40.41	Jednostran./neurč.slab.prietrž s gang.recid.
K40.90	Jednostran./neurč.slab.priet.bez obšt./gang.neozn.ako recid.
K40.91	Jednostran./neurč.slabin.prie.bez obšt./gang.recid.
K41.0	Obojstranná stehnová prietrž s obšt.bez gang.
K41.1	Obojstranná stehnová prietrž s gangrénou
K41.2	Obojstranná stehnová prietrž bez obšt.a bez gang.
K41.3	Jednostran./bliž.neu.stehno.prietrž s obšt.bez gang.
K41.4	Jednostran/bliž.neu.stehno.prietrž s gang.
K41.9	Jednostran./bliž.neu.stehno.prietrž bez obšt.a bez gang.
K42.0	Pupková prietrž s obštrukciou bez gangrény
K42.1	Pupková prietrž s gangrénou
K42.9	Pupková prietrž bez obštrukcie a bez gangrény
K43.0	Prietrž v jazve s obštrukciou bez gangrény
K43.1	Prietrž v jazve s gangrénou
K43.2	Prietrž v jazve bez obštrukcie a bez gangrény
K43.3	Parastomická prietrž s obštrukciou bez gangrény
K43.4	Parastomická prietrž s gangrénou
K43.5	Parastomická prietrž bez obštrukcie a bez gangrény
K43.6	Iná a bliž.neurč. prietrž s obštr.bez gang.
K43.7	Iná a bližšie neurčená prietrž s gangrénou
K43.9	Iná a bliž.neurč.prietž bez obšt.a bez gangeny
K44.0	Bránicová prietrž s obštrukciou bez gangrény
K44.1	Bránicová prietrž s gangrénou
K44.9	Bránicová prietrž bez obštrukcie a bez gangrény
K45.0	Iná brušná prietrž,bliž.urč.s obštruk.bez gangrény
K45.1	Iná brušná prietrž,bližšie určená s gangrénou
K45.8	Iná brušná prietrž,bliž.urč.bez obštruk.a bez gangrény
K46.0	Brušná prietrž,bliž.neurč.s obštruk.bez gangrény
K46.1	Brušná prietrž,bližšie neurčená s gangrénou
K46.9	Brušná prietrž,bliž.neurč.bez obšt. a bez gangrény
K50.0	Crohnova choroba tenkého čreva
K50.1	Crohnova choroba hrubého čreva
K50.80	Crohnova choroba žalúdka
K50.81	Crohnova choroba pažeráka
K50.82	Crohnova choroba viacerých častí tráviacej trubice
K50.88	Iná Crohnova choroba
K50.9	Crohnova choroba,bližšie neurčená
K51.0	Ulcerózna(chronická) pankolitída
K51.2	Ulcerózna(chronická) proktitída
K51.3	Ulcerózna(chronická) rektosigmoiditída
K51.4	Zápalové polypy hrubého čreva
K51.5	Ľavostranná kolitída
K51.8	Iná ulcerózna kolitída
K51.9	Ulcerózna kolitída,bližšie neurčená
K52.0	Gastroenteritída a kolitída zapríč.radiáciou(postradiač.)
K52.1	Toxická gastroenteritída a kolitída
K52.2	Alergická a potravinová gastroenteritída a kolitída
K52.30	Neurčitá pankolitída
K52.31	Neurčitá kolitída colon descendens
K52.32	Neurčitá kolitída colon rectosigmoideum
K52.38	Iná neurčitá kolitída
K52.8	Iná neinfekčná gastroenteritída a kolitída,b.u.
K52.9	Neinfekčná gastroenteritída a kolitída,b.n.
K55.0	Akútna cievna choroba čreva
K55.1	Chronická cievna choroba čreva
K55.21	Angiodysplázia hrubého čreva,bez prejavov krvác.
K55.22	Angiodysplázia hrubého čreva,s krvácaním
K55.81	Angiodysplázia tenkého čreva,bez prejavov krvác.
K55.82	Angiodysplázia tenkého čreva,s krvácaním
K55.88	Iná cievna choroba čreva
K55.9	Cievna choroba čreva,bližšie neurčená
K56.0	Paralytický ileus
K56.1	Invaginácia
K56.2	Volvulus
K56.3	Ileus zapríčinený žlčovým kameňom
K56.4	Iná obturácia čreva
K56.5	Črevné adhézie[zrasty] s nepriechodnosťou
K56.6	Iný a bližšie neurčený mechanický ileus
K56.7	Ileus,bližšie neurčený
K57.00	Divertikulóza tenkého čreva s perfor.a absc.,bez prej.krv.
K57.01	Divertikulóza tenkého čreva s perfor.abscesom a krvác.
K57.02	Divertikulitída tenkého čreva s perfor.a absc.bez.prej.krvác.
K57.03	Divertikulitída tenkého čreva s perfor.absc.a krvácaním
K57.10	Divertikulóza tenkého čreva bez perfor.absc./prej.krv.
K57.11	Divertikulóza tenkého čreva bez perfor.a absc.s krvác.
K57.12	Divertikulitída tenkého čreva bez perfor.absc./prej.krvác.
K57.13	Divertikulitída tenkého čreva bez perfor.a absc.s krvác.
K57.20	Divertikulóza hrubého čreva s perfor.a absc.bez.prej.krv.
K57.21	Divertikulóza hrubého čreva s perfor.absc.a krvácaním
K57.22	Divertikulitída hrubého čreva s perfor.a absc.bez prej.krvác.
K57.23	Divertikulitída hrubého čreva s perfor.absc.a krvác.
K57.30	Divertikulóza hrubého čreva bez perfor.,absc./prej.krv.
K57.31	Divertikulóza hrubého čreva bez perfor./absc.s krv.
K57.32	Divertikulitída hrubého čreva bez perfor.absc./prej.krvác.
K57.33	Divertikulitída hrubého čreva bez perfor./absc.s krvác.
K57.40	Divertik.tenk.-hrub.čreva s perfor.a absc.bez prej.krv.
K57.41	Divertikulóza tenk.-hrub.čreva s perfor.absc.a krvác.
K57.42	Divertikulitída tenk.-hrub.čreva s perfor.a absc.bez prej.krv.
K57.43	Divertikulitída tenk.-hrub.čreva s perfor.absc.a krvác.
K57.50	Divertikulóza tenk.-hrub.čreva bez perfor.absc./prej.krvác.
K57.51	Divertikulóza tenk.-hrub.čreva bez perfor./absc.s krvác.
K57.52	Divertikulitída tenk.-hrub.čreva bez perfor.absc./prej.krvác.
K57.53	Divertikulitída tenk.-hrub.čreva bez perfor./absc.s krvác
K57.80	Divertikulóza čreva,časť bliž.ne.s perfor.a absc.bez prej.krv.
K57.81	Divertikulóza čreva,časť bliž.neurč.s perfor.absc.a krvác.
K57.82	Divertikulitída čreva,časť bliž.ne.s perf.a absc.bez prej.krv.
K57.83	Divertikulitída čreva,časť bliž.neurč.s perfor.absc.a krvác.
K57.90	Divertikulóza čreva,časť bliž.neurč.bez perfor.absc./prej.krv.
K57.91	Divertikulóza čreva,časť bliž.neurč.bez perfor./absc.s krvác.
K57.92	Divertikulitída čreva,časť bliž.neu.bez perfor.absc./prej.krv.
K57.93	Divertikulitída čreva,časť bliž.neur.bez perfor./absc.s krv.
K58.0	Syndróm dráždivého čreva s hnačkou
K58.9	Syndróm dráždivého čreva bez hnačky
K59.0	Zápcha
K59.1	Funkčná hnačka
K59.2	Neurogénne črevo,nezatriedené inde
K59.3	Megakolon,nezatriedený inde
K59.4	Análny spazmus
K59.8	Iná funkčná porucha čreva,bližšie určená
K59.9	Funkčná črevná porucha,bližšie neurčená
K60.0	Akútna análna fisúra
K60.1	Chronická análna fisúra
K60.2	Análna fisúra,bližšie neurčená
K60.3	Análna fistula
K60.4	Rektálna fistula
K60.5	Anorektálna fistula
K61.0	Análny absces
K61.1	Rektálny absces
K61.2	Anorektálny absces
K61.3	Ischiorektálny absces
K61.4	Vnútrosfinkterový absces
K62.0	Polyp anusu
K62.1	Polyp konečníka
K62.2	Prolaps anusu
K62.3	Prolaps konečníka

K62.4	Stenóza anusu a konečníka
K62.5	Krvácanie z anusu a konečníka
K62.6	Vred anusu a konečníka
K62.7	Radiačná proktitída
K62.8	Iná choroba anusu a konečníka,bližšie určená
K62.9	Choroba anusu a konečníka,bližšie neurčená
K63.0	Absces črева
K63.1	Perforácia črева (neúrazová)
K63.2	Fistula črева
K63.3	Vred črева
K63.4	Enteroptóza
K63.5	Polyp hrubého črева
K63.8	Iné choroby črева,bližšie určené
K63.9	Choroba črева,bližšie neurčená
K64.0	Hemoroidy 1.stupňa
K64.1	Hemoroidy 2.stupňa
K64.2	Hemoroidy 3.stupňa
K64.3	Hemoroidy 4.stupňa
K64.4	Reziduálne hemoroidálne kožné protuberancie
K64.5	Perianálna žilová trombóza
K64.8	Iné hemoroidy,bližšie určené
K64.9	Hemoroidy,bližšie neurčené
K65.0	Akútny zápal pobrušnice
K65.8	Iný zápal pobrušnice
K65.9	Zápal pobrušnice,bližšie neurčený
K66.0	Pobrušnicové zrasty
K66.1	Hemoperitoneum
K66.8	Iné choroby pobrušnice,bližšie určené
K66.9	Choroba pobrušnice,bližšie neurčená
K67.0	Zápal pobrušnice,zapríčinený chlamýdiami (A74.8†)
K67.1	Gonokokový zápal pobrušnice (A54.8†)
K67.2	Syfilitický zápal pobrušnice (A52.7†)
K67.3	Tuberkulózny zápal pobrušnice (A18.3†)
K67.8	Iná choroba pobrušnice pri infekč.chor.z.i.
K90.0	Celiakia
K90.1	Tropická sprue
K90.2	Syndróm slepej slučky,nezatriedený inde
K90.3	Pankreatická steatorea
K90.31	Syndróm črevného prerastania (SIBO)
K90.4	Malabsorpcia,zapríč.neznášanlivosťou,n.i.
K90.8	Iná črevná malabsorpcia
K90.9	Črevná malabsorpcia,bližšie neurčená
K91.0	Vracanie po gastrointestinálnom chirurgickom výkone
K91.1	Syndrómy po operácii žalúdka
K91.2	Malabsorpcia po chirurgickom výkone,n.i.
K91.3	Mechanická črevná nepriechodnosť po chir.výk.
K91.4	Porucha funkcie kolostómie a enterostómie
K91.80	Generalizovaná mukozitída pri imunokompromitácii
K91.88	Iná porucha tráviacej súst.po lekár.výkone,n.i.
K91.9	Porucha tráviacej súst.po lekár výkone,b.n.
K92.0	Hemateméza
K92.1	Meléna
K92.2	Gastrointestinálne krvácanie,bližšie neurčené
K92.8	Iné choroby tráviacej sústavy,bližšie určené
K92.9	Choroba tráviacej sústavy,bližšie neurčená
K93.0	TBC črievov,pobrušnice a lymfatických uzlín mezentéria
K93.1	Megakolon pri Chagasovej chorobe (B57.3†)
K93.21	Postihnutie trav.trub.pri akút.chor.štepu proti host.GvH,1.št.
K93.22	Postihnutie trav.trub.pri akút.chor.štepu proti host.GvH,2.št.
K93.23	Postihnutie trav.trub.pri akút.chor.štepu proti host.GvH,3.št.
K93.24	Postihnutie trav.trub.pri akút.chor.štepu proti host.GvH,4.št.
K93.8	Choroby i.tráviacich org.,b.u.,pri chorobách z.i.
N80.5	Endometrióza črева
N82.2	Fistula medzi pošvou a tenkým črevom
N82.3	Fistula medzi pošvou a hrubým črevom
N82.4	Iná fistula medzi ženskými pohlav.org.a črevom
P76.1	Prechodný ileus u novorodenca
P76.2	Črevná nepriechod.zapríč.zahusteným mliekom
P76.8	Iná črevná nepriechod.u novorod.,b.u.
P76.9	Črevná nepriechod.u novorod.,b.n.
P77	Nekrotizujúca enterokolitída plodu a novorodenca
P78.3	Neinfekčná novorodenecká hnačka
P78.8	Iná perinatálna porucha tráviacej sústavy,b.u.
P78.9	Perinatálna porucha tráviaceho systému,b.n.
Q39.0	Atrézia pažeráka bez fistuly
Q39.1	Atrézia pažeráka s fistulou medzi priedušn.a pažerákom
Q39.2	Vrod.fistula m.priedušn.a pažerákom bez atrézie
Q39.3	Vrodené zúženie (stenóza alebo striktúra) pažeráka
Q39.4	Pažeráková membrána
Q39.5	Vrodené rozšírenie pažeráka
Q39.6	Divertikul pažeráka (vrodený)
Q39.8	Iná vrodená chyba pažeráka
Q39.9	Vrodená chyba pažeráka,bližšie neurčená
Q40.0	Vrodená hypertrofická pylorostenóza
Q40.1	Vrodená hiátová hernia
Q40.2	Iná vrodená chyba žalúdka,bližšie určená
Q40.3	Vrodená chyba žalúdka,bližšie neurčená
Q40.8	Iná vrod.chyba hornej časti tráviac.trubice,b.u.
Q40.9	Vrod.chyba hornej časti tráviac.trubice,b.n.
Q41.0	Vrodené chýbanie,atrézia a stenóza dvanástnika
Q41.1	Vrodené chýbanie,atrézia a stenóza jejúna
Q41.2	Vrodené chýbanie,atrézia a stenóza ilea
Q41.8	Vrod.chýbanie,atrézia a stenóza bliž.urč.častí ten.črева
Q41.9	Vrod.chýbanie,atrézia a stenóza ten.črева b.n.č.
Q42.0	Vrod.chýbanie,atrézia a stenóza konečníka s fistulou
Q42.1	Vrod.chýbanie,atrézia a stenóza konečníka bez fistuly
Q42.2	Vrod.chýbanie,atrézia a stenóza anusu s fistulou
Q42.3	Vrod.chýbanie,atrézia a stenóza anusu bez fistuly
Q42.8	Vrod.chýbanie,atrézia a stenóza č.hrub.črева
Q42.9	Vrod.chýbanie,atrézia a stenóza bliž.neurč.č.hrub.črева
Q43.0	Meckelov divertikul
Q43.1	Hirschprungova choroba
Q43.2	Iná vrodená porucha funkcie hrubého črева
Q43.3	Vrodená chyba fixácie črievov
Q43.40	Zdvojenie tenkého črева
Q43.41	Zdvojenie hrubého črева
Q43.42	Zdvojenie rekta
Q43.49	Zdvojenie črева,bližšie neurčené
Q43.5	Ektopický anus
Q43.6	Vrodená fistula rekta a anusu
Q43.7	Pretrvávajúca kloaka
Q43.8	Iná vrodená chyba črева,bližšie určená
Q43.9	Vrodená chyba črева,bližšie neurčená
Q45.8	Iná vrodená chyba tráviacej sústavy,bližšie určená
Q45.9	Vrodená chyba tráviacej sústavy,bližšie neurčená
Q79.2	Exomfalus
Q79.3	Gastroschíza
Q79.4	Agenéza brušných svalov [Prune belly syndróm]
Q79.5	Iná vrodená chyba brušnej steny
Q89.3	Obrátená poloha (situs inversus)
R10.0	Akútne brucho
R10.1	Bolesť v hornej časti brucha
R10.3	Bolesť v iných častiach podbrušia
R10.4	Iná a bližšie neurčená bolesť brucha
R11	Pocit na vracanie (nauzea) a vracanie (vomitus)
R12	Pálenie záhy
R13.0	Dysfágia s potrebou dohľadu počas prijímania potravy
R13.1	Dysfagia pri tracheost.s nafúk.balónik.a potre.toal.dych.ciest
R13.9	Iná dysfágia,bližšie neurčená
R14	Flatulencia a podobné poruchy
R15	Inkontinencia stolice
R19.0	Zdurenie,masa,hrča v oblasti brucha alebo panvy
R19.1	Abnormálne črevné zvuky
R19.2	Viditeľná peristaltika
R19.3	Stuhnutie (rigidita) brucha
R19.4	Zmena vo vyprázdňovaní stolice
R19.5	Iná porucha stolice
R19.8	Iné subj.a obj.príz.postihnutia trav.súst.a brucha,b.u.
R85.0	Abn.nález vo vzorkách z trav.org.a bruš.dut.:abn.hodn.enzým.
R85.1	Abn.nález vo vzorkách z trav.org.a bruš.dut.:abn.hodn.hormón.

R85.2	Abn.nález vo vzor.z trav.org.,bruš.dut.abn.liek.,biol.akt.lát.
R85.3	Abn.nález vo vzor.z trav.org.,bruš.dut.abn.hodn.látok nemed.p.
R85.4	Abn.nález vo vzorkách z trav.org.a bruš.dut.:abn.imun.nález
R85.5	Abn.nález vo vzorkách z trav.org.a bruš.dut.:abn.mikrob.nález
R85.6	Abn.nález vo vzorkách z trav.org.a bruš.dut.:abn.cytol.nález
R85.7	Abn.nález vo vzorkáchz trav.org.a bruš.dut.:abn.hist.nález
R85.8	Abn.nález vo vzorkách z trav.org.a bruš.dut.:iný abn.nález
R85.9	Abn.nález vo vzorkách z trav.org.a bruš.dut.:b.n.abn.nález
R93.3	Abnorm.nález pri dg.zobrazení iných častí tráviacej sústavy
R93.5	Abnorm.nález pri dg.zobraz.iných obl.brucha vr.retroperitonea
S27.83	Poranenie hrudnej časti pažeráka
S36.3	Poranenie žalúdka
S36.40	Poranenie tenkého čreva,časť bližšie neurčená
S36.41	Poranenie duodena
S36.49	Poranenie iných a viacerých častí tenkého čreva
S36.50	Poranenie hrubého čreva,časť bližšie neurčená
S36.51	Poranenie colon ascendens
S36.52	Poranenie colon transversum
S36.53	Poranenie colon descendens
S36.54	Poranenie colon sigmoideum
S36.59	Poranenie iných a viacerých častí hrubého čreva
S36.6	Poranenie konečníka
S36.7	Poranenie viacerých vnútrobrušných orgánov
S36.81	Poranenie pobrušnice
S36.82	Poranenie mezentéria
S36.9	Poranenie bližšie neurčeného vnútrobrušného orgánu
T18.1	Cudzie teleso v pažeráku
T18.2	Cudzie teleso v žalúdku
T18.3	Cudzie teleso v tenkom čreve
T18.4	Cudzie teleso v hrubom čreve
T18.5	Cudzie teleso v anuse a rekte
T18.8	Cudzie teleso na i.mies.a na viac.miest. trav.sust.
T18.9	Cudzie teleso na bliž.urč.mieste trav.sust.
T28.1	Popálenina pažeráka
T28.2	Popálenina iných častí tráviacej sústavy
T28.6	Poleptanie pažeráka
T28.7	Poleptanie iných častí tráviacej sústavy
T91.5	Neskoré následky poran.vnútrobruš. a panv.org.
U99.02	Inkontinencia moču a stolice, 3. stupeň, trvalá
U99.03	Inkont.moču a stolice, 3. stupeň, trvalá a nezvratná
Z43.1	Ošetrovanie gastrostómie
Z43.2	Ošetrovanie ileostómie
Z43.3	Ošetrovanie kolostómie
Z43.4	Ošetrovanie i.umelo vytvor.vyústení trav.sust.
Z46.5	Skúšanie a prispôs.ileostómie a i.pom.pre trav.systém
Z90.3	Získané chýbanie časti žalúdka

ADRG G01 Eviscerácia malej panvy alebo urľ ité výkony na GIT s komplexnou intenzívnou ZS v detskom veku > 120 hodín

Výk. v tabuľke G01-1 alebo (definícia DRG (G02Z) alebo definícia DRG (G04A)) a výk. v tabuľke G01-2

DRG G01Z Eviscerácia malej panvy alebo urľ ité výkony na GIT s komplexnou intenzívnou ZS v detskom veku > 120 hodín

Výkon G01-1

5o315.0	Eviscerácia malej panvy u muža:otv.chir.
5o315.4	Eviscerácia malej panvy u muža:lsk.
5o315.x	Eviscerácia malej panvy u muža:ostatné

Výkon G01-2

8v323‡	KIZS v detskom veku:393-588 bodov
8v324‡	KIZS v detskom veku:589-784 bodov
8v325‡	KIZS v detskom veku:785-980 bodov
8v326‡	KIZS v detskom veku:981-1176 bodov
8v327‡	KIZS v detskom veku:1177-1470 bodov
8v328‡	KIZS v detskom veku:1471-1764 bodov
8v329‡	KIZS v detskom veku:1765-2058 bodov
8v32a‡	KIZS v detskom veku:2059-2352 bodov
8v32b‡	KIZS v detskom veku:2353-2646 bodov
8v32c‡	KIZS v detskom veku:2647-2940 bodov
8v32d‡	KIZS v detskom veku:2941-3430 bodov
8v32e‡	KIZS v detskom veku:3431-3920 bodov
8v32f‡	KIZS v detskom veku:3921-4410 bodov
8v32g‡	KIZS v detskom veku:4411-4900 bodov
8v32h‡	KIZS v detskom veku:4901-5880 bodov
8v32j‡	KIZS v detskom veku:5881-6860 bodov
8v32k‡	KIZS v detskom veku:6861-7840 bodov
8v32l‡	KIZS v detskom veku:7841-9800 bodov
8v32m‡	KIZS v detskom veku:9801-11760 bodov
8v32n‡	KIZS v detskom veku:11761-13720 bodov
8v32o‡	KIZS v detskom veku:13721-16660 bodov
8v32p‡	KIZS v detskom veku:16661-19600 bodov
8v32q‡	Kompl.intenzív.zdr.starost.v detskom veku:19601 a viac bodov

ADRG G02 Komplexné alebo urľ ité výkony na tenkom a hrubom ľ reve s komplikujúcou diagnózou alebo výkony na orgánoch GIT-u pri vrodených malformáciách, vek < 2 roky, bez komplexnej intenzívnej ZS v detskom veku > 120 hodín

Výk. v tabuľke G02-2 alebo (definícia základnej DRG G18) alebo definícia základnej DRG G19)) a výk. v tabuľke G02-3 a Vek < 2 r. alebo výk. v tabuľke G02-4 a diagnóza v tabuľke G02-1

DRG G02Z Komplexné alebo urľ ité výkony na tenkom a hrubom ľ reve s komplikujúcou diagnózou alebo výkony na orgánoch GIT-u pri vrodených malformáciách, vek < 2 roky, bez komplexnej intenzívnej ZS v detskom veku > 120 hodín

Diagnóza G02-1

C78.6	Sekundárny zhubný nádor retroperitonea a pobrušnice
C78.7	Sekundárny zhubný nádor pečene a vnútropečeň.žlčovodov
K63.1	Perforácia črева (neúrazová)
K65.0	Akútny zápal pobrušnice
K65.8	Iný zápal pobrušnice
K65.9	Zápal pobrušnice,bližšie neurčený

Výkon G02-2

5n233.0	Viacnásob.segmentárna resekcia tenk.čr:lpt.
5n233.2	Viacnásob.segmentárna resekcia tenk.čr:lsk.
5n233.4	Viacnásob.segmentár.resekcia tenk.čr:konver.lsk.-lpt.
5n245.01	Parciál.res.colon transversum:laparotom.s anast.
5n245.03	Parciál.res.colon transversum:lpt.s 2 enterostóm.
5n245.04	Parciál.res.colon transversum:lpt.s anast.a an.praet.
5n245.21	Parciál.res.colon transversum:lsk s anast.
5n245.25	Parciál.res.colon transversum:lsk s enterostómiou
5n245.4	Parciál.res.colon transversum:konv.lsk.-lpt.
5n245.x	Parciál.resekcia colon transversum:ost.
5n246.02	Ľavostr.hemikolektómia:lpt.s enterostóm.a slep.uz.
5n248.01	Res.viac.sused.č.hr.čr[subt.res.hr.č.]:lpt.s anast.
5n248.02	Res.viac.sused.č.hr.čr[subt.res.hr.č.]:lpt.s enterost.sl.u.
5n248.03	Res.viac.sused.č.hr.čr[subt.res.hr.č.]:lpt s 2 enterost.
5n248.04	Res.viac.sused.č.hr.čr[subt.res.hr.č.]:lpt.s anast.a an.praet.
5n248.21	Res.viac.sused.č.hr.čr[subt.res.hr.č.]:lsk s anast.
5n248.25	Res.viac.sused.č.hr.čr[subt.res.hr.č.]:lsk s enterost.
5n248.4	Res.viac.sused.č.hr.čr[subt.res.hr.č.]:konv.lsk.-lpt.
5n248.x	Res.viac.sused.č.hr.čr[subt.res.hr.č.]:ost.
5n25x.02	Iná tot.kolekt.a proktokolekt:otv.ch.s ileorek.anast.a rezerv.
5n25x.03	Iná tot.kolekt.a proktokolekt:otv.ch.s ileor.anast.bez rezerv.
5n25x.08	Iná tot.kolektómia a proktokolektómia:otv.ch.s ileostómiou
5n25x.26	Iná tot.kolekt.a proktokolekt:lsk.s anast.a rezerv.
5n25x.27	Iná tot.kolekt.a proktokolekt:lsk.s anast.bez rezerv.
5n25x.28	Iná tot.kolekt.a proktokolekt:lsk.s ileost
5n25x.4	Iná tot.kolektómia a proktokolektómia:konver.lsk.-lpt.
5n25x.x	Iná tot.kolektómia a proktokolektómia:ost.
5n260.01	Rozš.dx hemikolekt.s odstr.sused.org:otv.ch.s anast.
5n260.02	Rozš.dx hmklkt.s ods.sused.org:otv.ch.s eneterost.a sl.u.
5n260.03	Rozš.dx hmklkt.s ods.sused.org:otv.ch.s 2 eneterost.
5n260.04	Rozš.dx hmklkt.s ods.sused.org:otv.ch.s anst.An.praet
5n260.20	Rozš.dx hemikolekt.s odstr.sused.org:lsk.bez anast.
5n260.21	Rozš.dx hemikolektómia s ods.sused.org:lsk.s anast.
5n260.4	Rozš.dx hmklkt.s odstr.sused.org:konver.lsk.-lpt.
5n260.x	Rozš.dx hemikolektómia s odstr.sused.orgánov:ost.
5n261.01	Rozš.sin.hemikolektómia s odstr.sused.org:o.ch.s anast.
5n261.02	Rozš.sin.hmklkt s odstr.sused.org:o.ch.s eneterost.sl.u.
5n261.03	Rozš.sin.hmklkt s odstr.sused.org:o.ch.s 2 eneterost
5n261.04	Rozš.sin.hemikolekt.s odstr.sused.org:o.ch.s anas.An.praet.
5n261.20	Rozš.sin.hemikolektómia s odstr.sused.org:lsk.bez anst.
5n261.21	Rozš.sin.hmklkt s odstr.sused.org.:lsk.s anst.
5n261.4	Rozš.sin.hmklkt s odstr.sused.org.:zm.lsk.-lpt.
5n261.x	Rozš.sin.hemikolektómia s odstr.sused.org.:ost.
5n262.01	Rozš.subt.resekcia hr.črева s odstr.sused.org.:o.ch.s anst.
5n262.02	Rozš.subt.res.hr.čr.s odstr.sused.org:o.ch.s enterost.sl.uz.
5n262.03	Rozš.subtot.res.hr.črева s odstr.sused.org:o.ch.s 2 enterost
5n262.04	Rozš.subt.res.hr.čr.s odstr.sused.org:o.ch.s anas.An.praet.
5n262.20	Rozš.subt.res.s hr.črева s odstr.sused.org.:lsk.bez anastom.
5n262.21	Rozš.subt.resekcia hr.čr.s odstr.sused.org.:lsk.s anast.
5n262.4	Rozš.subtot.res.hr.črева s odstr.sused.org.:konver.lsk.-lpt.
5n262.x	Rozš.subtot.resekcia hr.črева s odstr.sused.org.:ost.
5n265.01	Rozš.res.colon sigmoid.s odstr.sused.org:o.ch.s anst.
5n265.02	Rozš.res.c.sigmoid.s odstr.sused.org:o.ch.s enterost.sl.uz.
5n265.03	Rozš.res.colon sigmoid.s odstr.sused.org:o.ch.s2 enterost.
5n265.04	Rozš.res.c.sigmoid.s odstr.sused.org:o.ch.s anst.An.praet.
5n265.20	Rozš.res.col.sigmoideum s odstr.sus.org:lsk.bez anst.
5n265.21	Rozš.res.col.sigmoideum s odstr.sus.org:lsk.s anast.
5n265.4	Rozš.res.col.sigmoid.s odstr.sus.org:konver.lsk.-lpt.
5n265.x	Rozš.res.col.sigmoid.s odstr.sus.org:ost.
5n310.0	Vytv.terminál.caecumstómie ako samost.výk:lpt.
5n310.2	Vytv.terminál.caecumstómie ako samost.výk:lsk.
5n310.4	Vytv.terminál.caecumstómie ako samost.v:konver.lsk.-lpt.
5n311.0	Vytv.terminál.ascendostómie ako samost.v:lpt.
5n311.2	Vytv.terminál.ascendostómie ako samost.v:lsk.
5n311.4	Vytv.terminál.ascendostómie ako sam.v:konv.lsk.-lpt
5n312.0	Vytv.terminál.transverzostómie ako samost.v:lpt.
5n312.2	Vytv.terminál.transverzostómie ako samost.v:lsk.
5n312.4	Vytv.termin.transverzostómie ako sam.v:konv.lsk.-lpt
5n313.0	Vytv.termin.descendostómie ako samost.v:lpt.
5n313.2	Vytv.termin.descendostómie ako samost.v:lsk.
5n313.4	Vytv.terminál.descendostómie ako sam.v:konv.lsk.-lpt
5n314.0	Vytv.termin.sigmoideostómie ako samost.v:lpt.
5n314.2	Vytv.termin.sigmoideostómie ako samost.v:lsk.
5n314.4	Vytv.termin.sigmoideostómie ako sam.v:konv.lsk.-lpt
5n315.0	Vytv.termin.ileostómie ako samost.v:lpt.
5n315.2	Vytv.termin.ileostómie ako samost.v:lsk.
5n315.4	Vytv.terminál.ileostómie ako sam.v:konv.lsk.-lpt.
5n31x.0	Vytvorenie terminálnej enterostómie ako samost.v:ost.lpt.
5n31x.2	Vytvorenie terminálnej enterostómie ako samost.v:ost. lsk.
5n31x.4	Vytv.terminál.enterostómie-sam.v:ost.konver.lsk.-lpt.
5n34a.0	Longitudinálne predĺženie črева podľa Bianchiho
5n43f	Grazilisova plastika anusu a sfinkterového aparátu

Výkon G02-3

5a19m.4	Rekraniotómia pre hematóm
5a19m.5	Rekraniotómia pre infekciu
5a19m.6	Rekraniotómia pre hygróm
5a204.0	Ventrikulo.perit.drenáž prog.sh,b.protis.jed
5a204.1	Ventrikuloperit.dren.program.shunt,s protisifon.jed
5a204.2	Ventrikuloperit.dren.,neprogram.sh,b.protisifon.j.
5a204.3	Ventrikuloperit.drenáž,neprog.sh,s protisifon.j.
5a205.0	Zavedenie V-P shuntu
5a20b.0	Implantácia ventrikulárnej komôrky,frontálne
5a20b.1	Implantácia ventrikulárnej komôrky,okcipitálne
5a20b.2	Implantácia ventrikulárnej komôrky,temporálne
5a20b.3	Implantácia ventr.komôrky,zaved.Ommayovho rezervoáru
5a20h.0	Dekompr.operácia v obl.kraniocer.prech:A.Ch.malf.s duropl.
5a20h.1	Dekompr.OP v obl.kraniocer.prech:A.Ch.malf.s duropl.a p.i.
5a20h.2	Dekompr.OP v obl.kraniocer.prech:iná ako A.Ch.malf.s duropl.
5a20h.3	Dekomp.OP kraniocer.prech:iná ako A.Ch.malf.s duropl.s impl.
5a20j.0	Intrakr.rekonštr.OP bez použ.biolog.lep.s použ.alotranspl.
5a20j.1	Intrakr.rekonštr.OP bez použ.biolog.lep.s použ.autológ.transpl.
5a20j.2	Intrakr.rekonštr.OP bez použ.biolog.lep.s použ.umel.implant.
5a20k.0	Intrakr.rekonštr.OP s použ.biolog.lep.s použ.alotranspl.
5a20k.1	Intrakr.rekonštr.OP s použ.biolog.lep.s použ.autológ.transpl.
5a20k.2	Intrakr.rekonštr.OP s použ.biolog.lep.s použ.umel.implant.
5a20m.0	Uzáv.tvr.pleny mozg/miechy bez biol.lep s použ.alotranspl
5a20m.1	Uzáv.tvr.pleny mozg/miechy bez biol.lep.s použ.autol.tranpls.
5a20m.2	Uzáv.tvr.pleny mozg/miechy bez pou.biol.lep.s pou.umel.impl.
5a20n.0	Uzáv.tvrd.pleny moz./miechy s biol.lep.s použ.alotranspl.
5a20n.1	Uzáv.tvrd.pleny moz./miechy s biol.lep.s použ.autol.transpl.
5a20n.2	Uzáv.tvrd.pleny moz./miechy s biol.lep.s použ.umel.impl.
5a20o	Chirurgické ošetrenie dury
5a20s	Extrakcia ventrikulárnej komôrky
5a20t	Výmena cerebrálneho katétra
5a20u	Výmena jednocestného likvorového ventilu
5a20v	Extrakcia likvorového shuntu
5a30e.7	Deliberácia pripútanej miechy discíziou filum terminale
5a30k	Syringomyélia s terminálnou ventrikulostómiou
5a30m	OP meningokély,meningomyelokély,lipomeningokély

5a30n	Uvoľnenie filum terminale
5a30o.9	Plastika otvoreného defektu proximálnej neurálnej rúry
5a30o.b	Plastika otvoreného defektu distálnej neurálnej rúry
5a30p.8	Plastika krytého defektu proximálnej neurálnej rúry
5a30p.a	Plastika krytého defektu distálnej neurálnej rúry
5a30r	Implantácia expanderu pred plastikou rozsiahleho defektu
5f30a.1	Endoskop.duraplastika bez CT/MR navigácie
5f30a.2	Endoskop.duraplastika rinobázy s CT/MR navigáciou
5j140.00↔	Lobektómia bez bronchopl.,torakot.bez lymfadenkt.bez p.sv.
5j140.01↔	Lobektómia bez bronchopl.,torakotom.s lymfadenkt.bez p.sv.
5j140.20↔	Lobektómia bez bronchopl.,torakosk.bez lymfadenkt.bez p.sv.
5j141.00↔	Lobektómia bez bronchopl., tkt.bez lymfad. s použ.sv.
5j141.20↔	Lobektómia bez bronchopl.,tsk.bez lymfaden.s použ.sv.
5j142.10↔	Lobektómia s bronchoplast.,torakotomicky bez lymfadenkt.
5j142.20↔	Lobektómia s bronchopl.,torakoskopicky bez lymfadenkt.
5j501	Torakotómia jednoduchá
5j549	Torakoplastika
5j555.10	Parciálna plastika bránice bez aloplastického materiálu
5j555.11	Parciálna plastika bránice s aloplastickým materiálom
5j555.20	Totálna plastika bránice bez aloplastického materiálu
5j555.21	Totálna plastika bránice s aloplastickým materiálom
5j902	Retorakotómia,resternotómia,reoperácia v torakochirurgii
5l173.0	Ligatúra ascendentnej aorty
5l173.1	Ligatúra oblúka aorty
5l173.2	Ligatúra torakálnej aorty
5l173.3	Ligatúra abdominálnej aorty
5l173.4	Ligatúra aorty s použitím stentu
5l173.x	Ligatúra aorty, ostatné
5l174.0↔	Ligatúra a. subclavia
5l176.3	Ligatúra a. lienalis
5l176.4↔	Ligatúra a. renalis
5l550.0↔	Iné plast.rekonštrukcie a.carotis b.n.časti
5l550.1↔	Iné plast.rekonštrukcie a.carotis com.a sin.carotic.
5l550.2↔	Iné plast.rekonštrukcie a.car.int.extrakr.č.
5l550.3↔	Iné plast.rekonštrukcie a.carotis externa
5l553.0	Iné plast.rekonštrukcie na ascendentnej aorte
5l553.1	Iné plast.rekonštrukcie oblúka aorty
5l553.2	Iné plast.rekonštrukcie torakálnej aorty
5l553.3	Iné plast.rekonštrukcie abdominálnej aorty
5l553.4	Iné plast.rekonštrukcie aorty s použ.stentu
5l553.x	Iné plast.rek.aorty:ostatné
5n012.0	Ezofago-gastromyotómia (kardiomyotómia):lpt.
5n012.1	Ezofago-gastromyotómia (kardiomyotómia):torakotom.
5n012.2	Ezofago-gastromyotómia (kardiomyotómia):laparos.
5n012.3	Ezofago-gastromyotómia (kardiomyotómia):torakosk.
5n012.4	Ezofago-gastromyotómia (kardiomyotómia):konv.lsk.-lpt.
5n012.5	Ezofago-gastromyotómia (kardiomyotómia):konv.torakosk.-lpt
5n012.x	Ezofago-gastromyotómia (kardiomyotómia):ostatné
5n02a	Rkšt.pas.p.atr.pažer.a oš.1 vr.ezfgtrach.fis.s ez–ez.anst.b.u.fis
5n02b	Rkšt.pas.p.atréz.paž.a oš.1 vr.ezfgtrach.fis:s ez–ez.anst.s uz.fis
5n02c	Rknš.pas.p.atréz.paž.a oš.1 vr.ezfgtrach.fis:s interpoz.b.u.f.
5n02d	Rkšt.pas.p.atr.paž.a oš.1 vr.ezfgtrach.fis:s interpoz.s uz.fist.
5n02e	Rkšt.pas.p.atr.paž.a oš.1 vr.ezfgtrach.fis:trnsmdst.náh.b.uz.f
5n02f	Rkšt.pas.p.atr.paž.a oš.1 vr.ezfgtrach.fis:trnsmdst.náh.uz.fis.
5n02g	Rkšt.pasáže p.atr.paž.a oš.1vr.ezfgtrach.fis:elong.pažeráka
5n02h	Rknš.pas.p.atr.paž.a oš.1 vr.ezfgtrach.fis:podviaz.1 H-fist.
5n02x	Rknš.pas.pažer.atrézii paž.a oš.1 vr.ezfgtrach.fis:iná
5n04a	Parc.torakálna ezofagektómia s obnovením kont.
5n04b	Parc.torakoabdominál.ezofagektómia s obnov.kont.
5n04c	Parc.abdominálna ezofagektómia s obnovením kont.
5n04x	Iná parc.ezofagektómia s obnovením kontinuity
5n182.0	Gastropexia:otv.chir.abdomin.
5n182.1	Gastropexia:otv.ch.torakálne
5n182.2	Gastropexia:laparoskopicky
5n182.4	Gastropexia:konverzia lsk.-lpt.
5n182.x	Gastropexia:ostatné
5n184.0	Fundoplikácia žalúdka:otv.chir.abdomin.
5n184.1	Fundoplikácia žalúdka:otv.ch.torakálne
5n184.2	Fundoplikácia žalúdka:laparoskopicky
5n184.4	Fundoplikácia žalúdka:konv.lsk.-lpt.
5n184.50	Fundoplikácia žalúdka s hiátovou sutúrou, otv.chir.abdomin
5n184.51	Fundoplikácia žalúdka s hiátovou sutúrou, otv.chir.torakál.
5n184.52	Fundoplikácia žalúdka s hiátovou sutúrou, lsk
5n184.5x	Fundoplikácia žalúdka s hiátovou sutúrou, ostatné
5n184.x	Fundoplikácia žalúdka:ostatné
5n185.0	Hemifundoplikácia žalúdka:otv.chir.abd.
5n185.1	Hemifundoplikácia žalúdka:otv.ch.torakálne
5n185.2	Hemifundoplikácia žalúdka:laparoskopicky
5n185.4	Hemifundoplikácia žalúdka:konverz.lsk.-lpt.
5n185.x	Hemifundoplikácia žalúdka:ostatné
5n186.0	Hemifundoplik.žalúdka s hiátovou sut:otv.chir.abd.
5n186.1	Hemifundoplik.žalúdka s hiát.sutúrou:otv.ch.torakál.
5n186.2	Hemifundoplik.žalúdka s hiát.sutúrou:lsk.
5n186.4	Hemifundoplik.žalúdka s hiátovou sut:zm.lsk.-lpt.
5n186.x	Hemifundoplik.žalúdka s hiátovou sut:ost.
5n20a	Bajpasové anastomózy:ten.č.k ten.č
5n20b	Bajpasové anastomózy:duodena k duodenu
5n20c	Bajpasové anastomózy:tenk.čr. k hrubému čr.
5n20d	Bajpasové anastomózy:hrubého čr. k hrubému čr.
5n20f	Intrakorporálna anastomóza pri resekčných výkonoch
5n20x	Bajpasové anastomózy čriev:ost.
5n230.0	Segmentárna resekcia duodena:lpt.
5n230.2	Segmentárna resekcia duodena:lsk.
5n230.4	Segmentárna resekcia duodena:konv.lsk.-lpt.
5n231.0	Segmentárna resekcia jejuna:lpt.
5n231.2	Segmentárna resekcia jejuna:lsk.
5n231.4	Segmentárna resekcia jejuna:konv.lsk.-lpt.
5n232.0	Segmentárna resekcia ilea:lpt.
5n232.2	Segmentárna resekcia ilea:lsk.
5n232.4	Segmentárna resekcia ilea:konv.lsk.-lpt.
5n233.0	Viacnásob.segmentárna resekcia tenk.čr:lpt.
5n233.2	Viacnásob.segmentárna resekcia tenk.čr:lsk.
5n233.4	Viacnásob.segmentár.resekcia tenk.čr:konver.lsk.-lpt.
5n234.0	Parciálna resekcia duodena:lpt.
5n234.2	Parciálna resekcia duodena:lsk.
5n234.4	Parciálna resekcia duodena:konv.lsk.-lpt.
5n235.0	Parciálna resekcia jejuna:lpt.
5n235.2	Parciálna resekcia jejuna:lsk.
5n235.4	Parciálna resekcia jejuna:konv.lsk.-lpt.
5n236.0	Parciálna resekcia ilea:lpt.
5n236.2	Parciálna resekcia ilea:lsk.
5n236.4	Parciálna resekcia ilea:konv.lsk.-lpt.
5n23x	Resekcia tenkého čreva:iná
5n240.01	Parciál.segment.resekcia hr.čr:laparotomicky s anast.
5n240.02	Parc.segm.res hr.čr:laparotom.s enterostóm.a slep.uzav
5n240.03	Parc.segm.res hr.čr:laparotom.s 2 enterostóm.
5n240.04	Parc.segm.res hr.čr:laparotom.s anast.a an.praet.natur
5n240.21	Parciál.segment.res.hr.čreva:laparoskop.s anast.
5n240.25	Parciál.segment.res.hr.čreva:lsk s enterostóm.
5n240.4	Parciál.segment.res.hr.čreva:konverzia lsk.-lpt.
5n240.x	Parciál.segment.res.hr.čreva:ostatné
5n242.01	Parc.ileocek.res.hr.čr:laparotom.s anast.
5n242.02	Parc.ileocek.res.hr.čr:lpt.s enterostóm.a slep.uz.
5n242.03	Parc.ileocek.res.hr.čr:lpt.s 2 enterostóm.
5n242.04	Parc.ileocek.res.hr.čr:lpt.s anast.a an.praet.
5n242.21	Parc.ileocekál.res.hr.čreva:laparosk.s anast.
5n242.25	Parc.ileocekál.res.hr.čreva:laparosk.s enterost.
5n242.4	Parc.ileocekál.res.hr.čreva:konv.lsk.-lpt.
5n242.x	Parc.ileocekál.resekcia.hr.čreva:ostatné
5n243.0	Parciálna resekcia caeca:lpt.
5n243.2	Parciálna resekcia caeca:lsk.
5n243.4	Parciálna resekcia caeca:konv.lsk.-lpt.
5n244.01	Pravostr.hemikolektómia:laparotom.s anast.
5n244.02	Pravostr.hemikolektómia:lpt.s enterostóm.a slep.uz.
5n244.03	Pravostr.hemikolektómia:lpt.s 2 enterostóm.
5n244.04	Pravostr.hemikolektómia:lpt.s anast.a an.praet.
5n244.21	Pravostr.hemikolektómia:lsk s anast.
5n244.25	Pravostr.hemikolektómia:lsk s enterostómiou
5n244.4	Pravostr.hemikolektómia:konv.lsk.-lpt.
5n244.x	Pravostr.hemikolektómia:ost.

5n245.01	Parciál.res.colon transversum:laparotom.s anast.
5n245.02	Parciál.res.colon transversum:lpt.s enterostóm.a slep.uz.
5n245.03	Parciál.res.colon transversum:lpt.s 2 enterostóm.
5n245.04	Parciál.res.colon transversum:lpt.s anast.a an.praet.
5n245.21	Parciál.res.colon transversum:lsk s anast.
5n245.25	Parciál.res.colon transversum:lsk s enterostómiou
5n245.4	Parciál.res.colon transversum:konv.lsk.-lpt.
5n245.x	Parciál.resekcia colon transversum:ost.
5n246.01	Ľavostr.hemikolektómia:laparotom.s anast.
5n246.02	Ľavostr.hemikolektómia:lpt.s enterostóm.a slep.uz.
5n246.03	Ľavostr.hemikolektómia:lpt.s 2 enterostóm.
5n246.04	Ľavostr.hemikolektómia:lpt.s anast.a an.praet.
5n246.21	Ľavostr.hemikolektómia:lsk s anast.
5n246.25	Ľavostr.hemikolektómia:lsk s enterostómiou
5n246.4	Ľavostr.hemikolektómia:konv.lsk.-lpt.
5n246.x	Ľavostr.hemikolektómia:ost.
5n247.01	Parc.res.colon sigmoideum:laparotom.s anast.
5n247.02	Parc.res.colon sigmoideum:lpt.s enterostóm.a slep.uz.
5n247.03	Parc.res.colon sigmoideum:lpt.s 2 enterostóm.
5n247.04	Parc.res.colon sigmoideum:lpt.s anast.a an.praet.
5n247.21	Parc.res.colon sigmoideum:lsk s anast.
5n247.25	Parc.res.colon sigmoideum:lsk s enterostómiou
5n247.4	Parc.res.colon sigmoideum:konv.lsk.-lpt.
5n247.x	Parc.res.colon sigmoideum:ost.
5n248.01	Res.viac.sused.č.hr.čr[subt.res.hr.č.]:lpt.s anast.
5n248.02	Res.viac.sused.č.hr.čr[subt.res.hr.č.]:lpt.s enterost.sl.u.
5n248.03	Res.viac.sused.č.hr.čr[subt.res.hr.č.]:lpt s 2 enterost.
5n248.04	Res.viac.sused.č.hr.čr[subt.res.hr.č.]:lpt.s anast.a an.praet.
5n248.21	Res.viac.sused.č.hr.čr[subt.res.hr.č.]:lsk s anast.
5n248.25	Res.viac.sused.č.hr.čr[subt.res.hr.č.]:lsk s enterost.
5n248.4	Res.viac.sused.č.hr.čr[subt.res.hr.č.]:konv.lsk.-lpt.
5n248.x	Res.viac.sused.č.hr.čr[subt.res.hr.č.]:ost.
5n24x.01	Iná parc.res.hr.čreva:laparot.s anast.
5n24x.02	Iná parc.res.hr.čreva:lpt.s enterostóm.a slep.uz.
5n24x.03	Iná parc.res.hr.čreva:laparot s 2 enterost.
5n24x.04	Iná parciál.resekcia hr.čreva:laparot.s anast.a an.praet.
5n24x.21	Iná parc.res.hr.čreva:lsk s anast.
5n24x.25	Iná parc.res.hr.čreva:lsk s enterost.
5n24x.4	Iná parc.res.hr.čreva:konv.lsk.-lpt.
5n24x.x	Iná parciál.resekcia hrubého čreva:ost.
5n300.0	Vytv.dvojzložk.jejunostómie ako samost.v:lpt.
5n300.2	Vytv.dvojzložk.jejunostómie ako samost.v:lsk.
5n300.4	Vytv.dvojzložk.jejunostómie ako samost.v:konver.lsk-lpt
5n301.0	Vyt.dvojzložk.ileostómie ako sam.v:lpt.
5n301.2	Vyt.dvojzl.ileostómie ako sam.výk:lsk.
5n301.4	Vyt.dvojzl.ileostómie ako sam.v: konver.lsk-lpt
5n302.0	Vyt.dvojzl.ascendostómie ako sam.výk:lpt.
5n302.2	Vyt.dvojzložk.ascendostómie ako sam.v:lsk.
5n302.4	Vyt.dvojzl.ascendostómie ako sam.v:konver.lsk-lpt.
5n303.0	Vyt.dvojzl.transverzostómie ako sam.výk:lpt.
5n303.2	Vyt.dvojzložk.transverzostómie ako sam.v:lsk.
5n303.4	Vyt.dvojzl.transverzostómie ako sam.v:konver.lsk-lpt.
5n304.0	Vyt.dvojzl.descendostómie ako sam.výk:lpt.
5n304.2	Vyt.dvojzložk.descendostómie ako sam.v:lsk.
5n304.4	Vyt.dvojzl.descendostómie ako sam.v:konver.lsk-lpt
5n305.0	Vyt.dvojzl.sigmoideostómie ako sam.v:lpt.
5n305.2	Vyt.dvojzl.sigmoideostómie ako sam.výk:lsk.
5n305.4	Vyt.dvojzl.sigmoideostómie ako sam.v:konver.lsk-lpt
5n30x.0	Vytv.dvojzložk.enterost.ako samost.v.ost:lpt.
5n30x.2	Vytv.dvojzl.enterost.ako samost.výk.ost:lsk.
5n30x.4	Vytv.dvojzl.enterost.ako samost.v:ost:konver.lsk-lpt.
5n310.0	Vytv.terminál.caecumstómie ako samost.výk:lpt.
5n310.2	Vytv.terminál.caecumstómie ako samost.výk:lsk.
5n310.4	Vytv.terminál.caecumstómie ako samost.v:konver.lsk.-lpt.
5n311.0	Vytv.terminál.ascendostómie ako samost.v:lpt.
5n311.2	Vytv.terminál.ascendostómie ako samost.v:lsk.
5n311.4	Vytv.terminál.ascendostómie ako sam.v:konv.lsk.-lpt
5n312.0	Vytv.terminál.transverzostómie ako samost.v:lpt.
5n312.2	Vytv.terminál.transverzostómie ako samost.v:lsk.
5n312.4	Vytv.termin.transverzostómie ako sam.v:konv.lsk.-lpt
5n313.0	Vytv.termin.descendostómie ako samost.v:lpt.
5n313.2	Vytv.termin.descendostómie ako samost.v:lsk.
5n313.4	Vytv.terminál.descendostómie ako sam.v:konv.lsk.-lpt
5n314.0	Vytv.termin.sigmoideostómie ako samost.v:lpt.
5n314.2	Vytv.termin.sigmoideostómie ako samost.v:lsk.
5n314.4	Vytv.termin.sigmoideostómie ako sam.v:konv.lsk.-lpt
5n315.0	Vytv.termin.ileostómie ako samost.v:lpt.
5n315.2	Vytv.termin.ileostómie ako samost.v:lsk.
5n315.4	Vytv.terminál.ileostómie ako sam.v:konv.lsk.-lpt.
5n31x.0	Vytvorenie terminálnej enterostómie ako samost.v:ost.lpt.
5n31x.2	Vytvorenie terminálnej enterostómie ako samost.v:ost. lsk.
5n31x.4	Vytv.terminál.enterostómie-sam.v:ost.konver.lsk.-lpt.
5n322.1	Vytv.jejunostómie ako protekt.výk.v súv.s i.výkonom
5n322.2	Vytv.ileostómie ako protekt.výk.v súv.s iným výk.
5n322.3	Vytv.cekostómie ako protekt.výk.v súv.s i.výkonom
5n322.4	Vytv.ascendentostómie ako protekt.výk.v súv.s i.výk.
5n322.5	Vytv.transverzostómie ako protekt.výk.v súv.s i.výk.
5n322.6	Vytv.descendentostómie ako protekt.výk.v súv.s i.výk.
5n322.7	Vytv.sigmoideostómie ako protekt.výk.v súv.s i.výk.
5n322.x	Vytv.enterost.ako protekt.výk.v súv.s iným výk:ostatné
5n332.0	Reimplantácia na enterostómii duodenum - duodenum
5n332.1	Reimplantácia na enterostómii jejunum - jejunum
5n332.2	Reimplantácia na enterostómii ileum - ileum
5n332.3	Reimplantácia na enterostómii hrubé črevo - hrubé črevo
5n332.x	Reimplantácia na enterostómii ostatné - ostatné
5n333.0	Odstránenie predsunutej časti enterostómie duodena
5n333.1	Odstránenie predsunutej časti enterostómie jejuna
5n333.2	Odstránenie predsunutej časti enterostómie ilea
5n333.3	Odstr.predsun.časti enterostómie hrubého čreva
5n333.x	Odstránenie predsunutej časti enterostómie, ostatné
5n339.2	Iná revízia a ďalšie výkony na enterostómii ilea
5n339.3	Iná revízia a ďalšie výkony na enterostómii hrub.čreva
5n339.x	Iná revízia a ďalšie zákroky na jednej enterostómii:ost.
5n33a.0	Obn.kontin.čr.pri dvojzl.jejunostómii
5n33a.1	Obn.kontin.čr.pri dvojzl.ileostómii
5n33a.2	Obnnov.kontinuity.čr.pri dvojzl.kolostómii
5n33a.x	Obnovenie kont.čreva pri dvojzložkovej enterostómii:ost.
5n33b.0	Obnov.kontin.čr.pri terminál.jejunostómii
5n33b.1	Obn.kontinuity čr.pri terminál.ileostómii
5n33b.2	Obn.kontin.čreva pri terminál.kolostómii
5n33b.x	Obnov.kont.čreva pri terminálnych enterostómiach:ost.
5n34a.0	Longitudinálne predĺženie čreva podľa Bianchiho
5n390.0	Dekompresia čreva:laparotomicky
5n390.2	Dekompresia čreva:laparoskopicky
5n390.4	Dekompresia čreva:konv.lsk.-lpt.
5n393.0	Plikácia tenkého čreva[jejunoplik.Philipps-Child]:lpt.
5n393.2	Plikác.ten.č [jejunoplik.Noble] (OP Philipps-Child):lsk.
5n393.4	Plikác.ten.č [jejunoplik.Noble] (OP Philipps-Child):zm.lsk.-lpt.
5n393.x	Plikác.ten.č [Noble] (OP Philipps-Child):ost.
5n470.0	Predná anorektoplastika pri anorektál.anomáliách:lpt.
5n470.1	Predná anorektoplastika pri anorekt.anomáliách:perineálna
5n470.x	Predná anorektoplastika pri anorekt.anomáliách:iná
5n471.0	Zad.sag.anrektoplast.pri anorek.anom.[PSARP]:lpt.
5n471.1	Z.sag.anrektopl.pri anorekt.anom.[PSARP]:perineál.
5n471.x	Zad.sag.anrektopl.pri anorekt.anomál.[PSARP]:ost.
5n472.0	Zad.sag.anrktpl.[PSARP]s uzáv.fis.k močovopohl.sy:lpt.
5n472.1	Zad.sag.anorektpl.[PSARP]s uzáv.fis.k močovoph.sy:perineál.
5n472.x	Zad.sag.anorektpl.[PSARP]s uzáv.fis.k močovoph.sy:ost.
5n473.0	Zad.sag.anorektpl.[PSARP]s korekt.malf.vaginy.tk.lok.pôv:lpt.
5n473.1	Zad.sag.anorektopl.[PSARP]s kor.malf.vaginy.tk.l.p:perineál.
5n473.x	Zad.sag.anrktplast.[PSARP]s korekt.malf.vaginy.tk.l.p:ost.
5n474	Abdominoperin.plast.OP prieťahom pri anorekt.anomál.
5n475	Sakroabdominoperineál.plast.OP prieťah. pri anorekt.anom.
5n476	Análna perineálna plastika pri anorektálnych anomáliach
5n47x.0	Iná prim.plast.reknštr.pri anorekt.anom:lpt.
5n47x.1	Iná prim.plast.reknštr.pri anorekt.anom:perineál.
5n47x.x	Iná prim.plast.reknštr.pri anorekt.anomál:ost.
5n860	Uzáver VVCH bruš.steny bez plastiky
5n861	Uzáver VVCH brušnej steny s plastikou
5n862	Uzáv.VVCH br.st.(omfalok.,laparosch) s autológ.mat.

5n863	Uzáv.VVCH bruš.steny s alog.mat.
5n864	Uzáv.VVCH bruš.steny s alopl.mat.
5n86x	Iné uzávery VVCH bruš.steny
5n870	Uzavretie diafragmatickej hernie bez plastiky
5n871	Uzavretie diafragmatickej hernie s plastikou
5n872	Uzavretie diafragmatickej hernie s autogen.m.
5n873	Uzavretie diafragmatickej hernie s alogén.m.
5n874.0	Uzavr.diafragm.her.s alopl.mat:lpt.
5n874.1	Uzavr.diafr.hernie s alopl.mat:lsk.transperit
5n874.2	Uzav.diafr.her.s alopl.mat:esk.totál.extaperit.prist.
5n874.3	Uzav.diafr.hernie s alopl.mat:transtorak.
5n874.4	Uz.diafragmat.her.s alopl.mat:torakoabd.
5n874.5	Uzavr.diafr.her.s alopl.mat:torakoskop.
5n874.x	Uzavr.diafragm.her.s alopl.mat:ost.
5n875	Uzavr.diafragm.hernie pri recidíve bez plast.
5n876	Uzavr.diafragm.hernie pri recidíve s plast.
5n877	Uzavr.diafragm.hernie pri recidíve s autológ.m.
5n878	Uzavr.diafragm.hernie pri recidíve s alogén.m.
5n879.0	Uzavr.diafragm.her.pri recidíve s alopl.mat:lpt.
5n879.1	Uz.diafr.hernie pri recid.s alopl.mat:lsk,transperiton.
5n879.2	Uz.diafr.hernie pri recid.s alopl.mat:esk.tot.extrperit.prís
5n879.3	Uzavr.diafr.hernie pri recid.s alopl.mat:transtorak.
5n879.4	Uzavr.diafr.hernie pri recid.s alopl.mat:torakoabdom.
5n879.5	Uzavr.diafr.hernie pri recid.s alopl.mat:torakoskopic.
5n879.x	Uzavretie diafragmat.hernie pri recidíve s alopl.mat:ost.
5n87x	Uzavretie diafragmatickej hernie:ostatné
5n912	Laparotómia s drenážou
5n931	Sutúra mesenteria,omenti majus al.minus po poranení
5n932.1	Plast.rekonštr.bruš.steny s autológnym materiálom
5n932.2	Plast.rekonštr.bruš.steny s aloplastickým materiálom
5n932.x	Plast.rekonštr.bruš.steny, ostatné
5n934.1	Plast.OP diastázy priamych bruš.sval.
5n934.2	Plast.OP diast.priam.br.sval.s OP umbil.hernie
5n991	Revízia dutiny brušnej pre krvácanie
5n991.1	Sekundárne uzavretie brušnej steny
5n991.2	Definitívne uzavretie brušnej steny
5o30a.0	Uzavretie extrofie močového mechúra:otv.chir.
5o30a.4	Uzavretie extrofie močového mechúra:lsk.
5o30a.x	Uzavretie extrofie močového mechúra:ost.
5o49b	Posunutie vonkajšieho ústia moč.rú.a glanduloplastika
5o49c	Duckettova plastika
5p542	Plast.rek.episp.muž:uvoľ.kaver.tel,ventr.transpoz.moč.rúry
5p543.0	Plast.rekonštr.epispádie,muž:vytv.moč.rúry pou.kože predkož
5p543.1	Plast.rekonštr.epispádie,muž:vytv.moč.rúry pou.kože penisu
5p543.2	Plast.rekonštr.epispádie,muž:vytv.moč.rúry pou.bukál.slizn.
5p543.3	Plast.rekonštr.epispád,muž:vytv.moč.rúry pou.slizn.m.mech
5p543.x	Plast.rekonštr.epispádie,muž:vytv.moč.rúry:ost.
5p54x	Plastická rekonštrukcia epispádie u muža:ost
5p551	Plast.rekonštr.hypospádie,muž:meatoglandulárna plast.
5p552	Plast.rek.hyposp.muž:narovnanie tela pen,chordekt
5p553.0	Plast.rekonštr.hypospádie,muž:vytv.moč.rúry:s kože predkožky
5p553.1	Plast.rekonštr.hypospádie,muž:vytv.moč.rúry:s kože penisu
5p553.2	Pl.rekonštr.hypospádie,muž:vytv.moč.rúry:transpl.bukál.sl
5p553.3	Pl.rekonštr.hypospád,muž:vytv.moč.rúry:transpl.sl.m.mech
5p553.x	Plast.rekonštr.hypospádie,muž:vytv.moč.rúry:iné
5p554	King-Duplay plastika
5p555	Plastická rekonštr.hypospádie u muža:sekundárny výkon
5p556	Mathieau plastika
5p55x	Plastická rekonštr.hypospádie u muža:ost.

Výkon G02-4

5n12g	Rev.po.res.žal:premena s interpozíciou ten.č.
5n12h	Rev.po.res.žal:revízia interponátu ten.č/Roux-Y anas.
5n194.0	Uzavretie fistuly medzi hr.črevom a žalúdkom:lpt.
5n194.2	Uzavretie fistuly medzi hr.čr.a žalúdkom:lsk.
5n194.4	Uzavretie fistuly medzi hr.čr.a žalúdkom:zm.lsk.-otv.ch.
5n20a	Bajpasové anastomózy:ten.č.k ten.č
5n20b	Bajpasové anastomózy:duodena k duodenu
5n20c	Bajpasové anastomózy:tenk.čr. k hrubému čr.
5n20d	Bajpasové anastomózy:hrubého čr. k hrubému čr.
5n20f	Intrakorporálna anastomóza pri resekčných výkonoch
5n20x	Bajpasové anastomózy čriev:ost.
5n230.0	Segmentárna resekcia duodena:lpt.
5n230.2	Segmentárna resekcia duodena:lsk.
5n230.4	Segmentárna resekcia duodena:konv.lsk.-lpt.
5n231.0	Segmentárna resekcia jejuna:lpt.
5n231.2	Segmentárna resekcia jejuna:lsk.
5n231.4	Segmentárna resekcia jejuna:konv.lsk.-lpt.
5n232.0	Segmentárna resekcia ilea:lpt.
5n232.2	Segmentárna resekcia ilea:lsk.
5n232.4	Segmentárna resekcia ilea:konv.lsk.-lpt.
5n234.0	Parciálna resekcia duodena:lpt.
5n234.2	Parciálna resekcia duodena:lsk.
5n234.4	Parciálna resekcia duodena:konv.lsk.-lpt.
5n235.0	Parciálna resekcia jejuna:lpt.
5n235.2	Parciálna resekcia jejuna:lsk.
5n235.4	Parciálna resekcia jejuna:konv.lsk.-lpt.
5n236.0	Parciálna resekcia ilea:lpt.
5n236.2	Parciálna resekcia ilea:lsk.
5n236.4	Parciálna resekcia ilea:konv.lsk.-lpt.
5n238	Res.tenk.čr.,odstr.transplantátu použitého z tenk.čr.
5n23x	Resekcia tenkého čreva:iná
5n240.01	Parciál.segment.resekcia hr.čr:laparotomicky s anast.
5n240.02	Parc.segm.res hr.čr:laparotom.s enterostóm.a slep.uzav
5n240.03	Parc.segm.res hr.čr:laparotom.s 2 enterostóm.
5n240.04	Parc.segm.res hr.čr:laparotom.s anast.a an.praet.natur
5n240.21	Parciál.segment.res.hr.čreva:laparoskop.s anast.
5n240.25	Parciál.segment.res.hr.čreva:lsk s enterostóm.
5n240.4	Parciál.segment.res.hr.čreva:konverzia lsk.-lpt.
5n240.x	Parciál.segment.res.hr.čreva:ostatné
5n244.01	Pravostr.hemikolektómia:laparotom.s anast.
5n244.02	Pravostr.hemikolektómia:lpt.s enterostóm.a slep.uz.
5n244.03	Pravostr.hemikolektómia:lpt.s 2 enterostóm.
5n244.04	Pravostr.hemikolektómia:lpt.s anast.a an.praet.
5n244.21	Pravostr.hemikolektómia:lsk s anast.
5n244.25	Pravostr.hemikolektómia:lsk s enterostómiou
5n244.4	Pravostr.hemikolektómia:konv.lsk.-lpt.
5n244.x	Pravostr.hemikolektómia:ost.
5n245.02	Parciál.res.colon transversum:lpt.s enterostóm.a slep.uz.
5n246.01	Ľavostr.hemikolektómia:laparotom.s anast.
5n246.03	Ľavostr.hemikolektómia:lpt.s 2 enterostóm.
5n246.04	Ľavostr.hemikolektómia:lpt.s anast.a an.praet.
5n246.21	Ľavostr.hemikolektómia:lsk s anast.
5n246.25	Ľavostr.hemikolektómia:lsk s enterostómiou
5n246.4	Ľavostr.hemikolektómia:konv.lsk.-lpt.
5n246.x	Ľavostr.hemikolektómia:ost.
5n247.01	Parc.res.colon sigmoideum:laparotom.s anast.
5n247.02	Parc.res.colon sigmoideum:lpt.s enterostóm.a slep.uz.
5n247.03	Parc.res.colon sigmoideum:lpt.s 2 enterostóm.
5n247.04	Parc.res.colon sigmoideum:lpt.s anast.a an.praet.
5n247.21	Parc.res.colon sigmoideum:lsk s anast.
5n247.25	Parc.res.colon sigmoideum:lsk s enterostómiou
5n247.4	Parc.res.colon sigmoideum:konv.lsk.-lpt.
5n247.x	Parc.res.colon sigmoideum:ost.
5n262.01	Rozš.subt.resekcia hr.čreva s odstr.sused.org.:o.ch.s anst.
5n262.02	Rozš.subt.res.hr.čr.s odstr.sused.org:o.ch.s enterost.sl.uz.
5n262.03	Rozš.subtot.res.hr.čreva s odstr.sused.org:o.ch.s 2 enterost
5n262.04	Rozš.subt.res.hr.čr.s odstr.sused.org:o.ch.s anas.An.praet.
5n262.20	Rozš.subt.res.s hr.čreva s odstr.sused.org.:lsk.bez anastom.
5n262.21	Rozš.subt.resekcia hr.čr.s odstr.sused.org.:lsk.s anast.
5n262.4	Rozš.subtot.res.hr.čreva s odstr.sused.org.:konver.lsk.-lpt.
5n262.x	Rozš.subtot.resekcia hr.čreva s odstr.sused.org.:ost.
5n263.01	Rozšír.kolektómia s odstr.sused.org:otv.ch.s anast.
5n263.02	Rozšír.kolektómia s odstr.sused.org:o.ch.s enterost,sl.uzav.
5n263.03	Rozšír.kolektómia s odstr.sused.org:o.ch.s 2 enterost.

5n263.04	Rozšír.kolektómia s odstr.sused.org:o.ch.s anast.An.praet.
5n263.20	Rozšír.kolektómia s odstr.sused.org:lsk.bez anastom.
5n263.21	Rozšír.kolektómia s odstr.sused.org:lsk.s anast.
5n263.4	Rozšír.kolektómia s odstr.sused.org:konver.lsk.-lpt.
5n263.x	Rozšír.kolektómia s odstr.sused.org:ost.
5n265.01	Rozš.res.colon sigmoid.s odstr.sused.org:o.ch.s anst.
5n265.02	Rozš.res.c.sigmoid.s odstr.sused.org:o.ch.s enterost.sl.uz.
5n265.03	Rozš.res.colon sigmoid.s odstr.sused.org:o.ch.s2 enterost.
5n265.04	Rozš.res.c.sigmoid.s odstr.sused.org:o.ch.s anst.An.praet.
5n265.20	Rozš.res.col.sigmoideum s odstr.sus.org:lsk.bez anst.
5n265.21	Rozš.res.col.sigmoideum s odstr.sus.org:lsk.s anast.
5n265.4	Rozš.res.col.sigmoid.s odstr.sus.org:konver.lsk.-lpt.
5n265.x	Rozš.res.col.sigmoid.s odstr.sus.org:ost.
5n26x.x	Iná rozšír.resekcia hr.čreva s odstr.sused.org:ost.
5n290	Odstránenie črevného segm.duodena ako samost.výk.
5n291	Odstr.črevného segm.jejuna/ilea ako samost.výk.
5n292	Odstránenie črevného segm.hrubého čreva ako samost.výk.
5n29x	Odstránenie črevného segm.ako samost.výk:ostat.

ADRG G03 Veľké výkony na žalúdku, pažeráku a dvanástniku

Výk. v tabuľke G03-2

DRG G03A Veľké výkony na žalúdku, pažeráku a dvanástniku s vysoko komplexným výkonom alebo komplikujúcou kontaláciou alebo pri urľitom zhubnom nádore

HDg v tabuľke G03-1 alebo výk. v tabuľke G03-3 alebo Komplikujúce kontalácie II

DRG G03B Velké výkony na žalúdku, pažeráku a dvanástniku bez s vysoko komplexného výkonu, bez komplikujúcej kontalácie s výnimkou pri urľitom zhubnom nádore, s komplexným výkonom

Výk. v tabuľke G03-4

DRG G03C Velké výkony na žalúdku, pažeráku a dvanástniku bez s vysoko komplexného výkonu, bez komplikujúcej kontalácie, okrem urľitého zhubného nádoru, bez komplexného výkonu

Hlavná diagnóza G03-1

C15.0	Zhubný nádor krčnej časti pažeráka
C15.1	Zhubný nádor hrudníkovej časti pažeráka
C15.2	Zhubný nádor brušnej časti pažeráka
C15.3	Zhubný nádor hornej tretiny pažeráka
C15.4	Zhubný nádor strednej tretiny pažeráka
C15.5	Zhubný nádor dolnej tretiny pažeráka
C15.8	Zhubný nádor pažeráka presahujúci viaceré oblasti
C15.9	Zhubný nádor pažeráka,bližšie neurčený

Výkon G03-2

5n020.1	Rekonštr.pas.paž.ako s.v:retrostern:„Gastr.p.up“ s int.an.
5n020.2	Rek.pasáže paž.ako s.v:retrostern:„Gastr.p.up“a cervik.anast
5n020.3	Rek.pas.paž.ako s.výk:retrostern:voľ.interpoz.ten.čr.
5n020.4	Rek.pas.paž.ako samost.výk:retrostern:s interpoz.hrub.čr.
5n020.x	Rekonštr.pasáže pažer.ako sam.výk:retrostern.priestor:ost.
5n021.1	Rek.pas.paž.-sam.v:pôvod.lôžku pažer:„Gastr.p.up“s int.anst
5n021.2	Rek.pas.pažer-s.v:pôvod.lôžku paž:„Gastr.p.up“s cervik.anast
5n021.3	Rek.pas.paž.-s.v:pôvod.lôžku pažer:voľn.interpoz.ten.čr.
5n021.4	Rek.pas.paž.-s.v:pôvod.lôžku pažer:s interpoz.hrub.čr.
5n021.x	Rekonštr.pasáže pažer.ako sam.výk:v pôvod.lôžku pažer:ost.
5n029.1	I.reknšt.pas.pažer.,sam.v.Gastr.pull up s intratorak.anast.
5n029.2	I.rekonšt.pas.pažer.,sam.v.Gastr.pull up s cervik.anast.
5n029.3	I.rekonšt.pas.pažer.ako samost.výk.s voľnou interpoz.tenk.čr
5n029.4	Iná rekon.pasáže pažer.ako samost.v.s interpozíciou hr.čreva
5n029.x	Iná rekonštr.pasáže pažeráka ako samost.v:ostatné
5n02a	Rkšt.pas.p.atr.pažer.a oš.1 vr.ezfgtrach.fis.s ez–ez.anst.b.u.fis
5n02b	Rkšt.pas.p.atréz.paž.a oš.1 vr.ezfgtrach.fis:s ez–ez.anst.s uz.fis
5n02c	Rknš.pas.p.atréz.paž.a oš.1 vr.ezfgtrach.fis:s interpoz.b.u.f.
5n02d	Rkšt.pas.p.atr.paž.a oš.1 vr.ezfgtrach.fis:s interpoz.s uz.fist.
5n02e	Rkšt.pas.p.atr.paž.a oš.1 vr.ezfgtrach.fis:trnsmdst.náh.b.uz.f
5n02f	Rkšt.pas.p.atr.paž.a oš.1 vr.ezfgtrach.fis:trnsmdst.náh.uz.fis.
5n02g	Rkšt.pasáže p.atr.paž.a oš.1vr.ezfgtrach.fis:elong.pažeráka
5n02h	Rknš.pas.p.atr.paž.a oš.1 vr.ezfgtrach.fis:podviaz.1 H-fist.
5n02x	Rknš.pas.pažer.atrézii paž.a oš.1 vr.ezfgtrach.fis:iná
5n04a	Parc.torakálna ezofagektómia s obnovením kont.
5n04b	Parc.torakoabdominál.ezofagektómia s obnov.kont.
5n04c	Parc.abdominálna ezofagektómia s obnovením kont.
5n04x	Iná parc.ezofagektómia s obnovením kontinuity
5n05a.10	Tot.abdmncrv.ezfgkt.s obn.kon.G.p.u.s intrat.an.,o.ch.so sv
5n05a.11	Tot.abdmncrv.ezfgkt.s obn.kon.G.p.u.s intrat.an.,hybrid so sv
5n05a.20	Tot.abdmncrv.ezfgkt.obn.kon.G.p.up s cervik.anst.,o.ch.svork
5n05a.21	Tot.abdmncrv.ezfgkt.ob.kon.G.p.up s cervik.anas.,hybrid sv
5n05a.3	Tot.abdmncrv.ezfgkt.s obn.kontin.s voľ.interpoz.tenk.čr.
5n05a.4	Tot.abdcerv.ezfgkt.s obn.kontinuity s interpoz.hr.č.
5n05a.x	Tot.abdcerv.ezfgkt.s obnovením kontinuity:ost.
5n05b.10	Tot.thrkabdm.ezfgkt.obn.kont.b.LNE G.p.u.s intrat.an.,o.ch.sv
5n05b.11	Tot.thrkabdm.ezfgkt.obn.kont.b.LNE G.p.u.s intrat.an.,hyb.sv
5n05b.20	Tot.thrkabdm.ezfgkt.obn.kont.b.LNE G.p.u.s cervik.an.,o.ch.sv
5n05b.21	T.thrkabdm.ezfgkt.obn.kont.b.LNE G.p.u.s cervik.an.,hybr.sv.
5n05b.3	Tot.thrkabdm.ezfgkt.s obn.kont.b.LNE s voľ.interpoz.ten.č.
5n05b.4	Tot.thrkabdm.ezfgkt.s obn.kont.bez LNE s interpozíciou hr.č.
5n05b.x	Tot.thrkabdm.ezfgkt.s ob.kont.b.LNE:ost.
5n05c.10	T.thrkabdm.ezfgkt.obnov.kont.s LNE G.p.up:intrat.an,o.ch.sv.
5n05c.11	T.thrkabdm.ezfgkt.obn.kont.s LNE G.p.up:intrat.an.,hybr.sv.
5n05c.20	T.thrkabdm.ezfgkt.obn.kont.s LNE„G.p.up“ s cerv.an.,o.ch.sv.
5n05c.21	T.thrkabdm.ezfgkt.obn.kont.s LNE„G.p.up“ s cerv.an.,hybr.sv.
5n05c.3	Tot.thrkabdm.ezfgkt.s obnov.kont.s LNE:s voľ.interpoz.ten.č.
5n05c.4	Tot.thrkabdm.ezfgkt.s obnov.kont.s LNE:s interpoz.hr.č.
5n05c.x	Totál.thrkabdm.ezfgkt.s obnov.kont.s LNE:ost.
5n05x.3	Iná tot.ezofagektómia s obnov.kont:s voľnou interpoz.ten.č.
5n05x.4	Iná tot.ezofagektómia s obnovením kont:s interpoz.hr.č.
5n05x.5	Salvage ezofagektómia
5n05x.x	Iná totálna ezofagektómia s obnovením kont:ost.
5n060.1	Subt.ezfgkt.torakofrenolaparotom. s náhradou žal.
5n060.2	Subt.ezfgkt.torakofrenolaparot.,voľnou interpoz.ten.č.
5n060.3	Subt.ezfgkt.torakofrenolaparot.,s interp.hr.čreva
5n060.x	Subtotálna ezofagektómia torakofrenolaparotomicky, ost.
5n13a.0	Subt.res.ž(4/5):s gastrojejnost.analg.B-II bez LNE
5n13a.1	Subt.res.ž(4/5):s gstrjjnst.anlg.B-II so sys.čiast.odstr.LU
5n13a.2	Subt.res.žal(4/5)s gastrjejnst.anlg.B-II s lymfaden.

5n13b.0	Subt.res.žal(4/5):s gastrojejnst.Roux-Y-anst:bez LNE
5n13b.1	Subt.res.ž(4/5):s gastrjjunost.Roux-Y-anast:so sys.č.ods.LU
5n13b.2	Subt.rs.žal(4/5):s gastrojejst.Roux-Y-anst:s LNE
5n13c.0	Subtot.res.žalúdka (4/5)s interpozíciou ten.čr.bez LNE
5n13c.1	Subt.rs.žal(4/5)s interpoz.ten.čr.so syst.čiast.odstr.LU
5n13c.2	Subtot.res.žalúdka (4/5)s interpozíciou tenk.čr.s LNE
5n13x.0	Iné subtot.res.žalúdka (4/5) bez lymfadenektómie
5n13x.1	Iné subt.res.žal(4/5) so syst.čiast.odstr.LU
5n13x.2	Iné subtot.res.žalúdka (4/5) s lymfadenektómiou
5n140.0	Tot.GE s ezfgjjunost.analg.B-II bez tv.rezerv.bez LNE
5n140.1	Tot.GE s ezfgjjunost.analg.B-II bez tv.rzv.so syst.čiast.ods.LU
5n140.2	Tot.GE s ezfgjjunost.analg.B-II bez tvorby rzv.s LNE
5n141.0	Tot.GE s ezfgjjunost.analg.B-II s tv.rzv.bez LNE
5n141.1	Tot.GE s ezfgjjunost.analg.BII s tv.rzv.so syst.č.odstr.LU
5n141.2	Tot.GE s ezfgjjunost.analg.BII s tv.rzv.s LNE
5n142.0	Tot.GE s ezfgjjunost.Roux-Y anast bez tv.rezerv.bez LNE
5n142.1	Tot.GE s ezfgjjunost.Roux-Y anast bez tv.rzv.so syst.č.odstr.LU
5n142.2	Tot.GE s ezfgjjunost.Roux-Y anast bez tv.rzv.s LNE
5n143.0	Tot.GE s ezfgjjunost.Roux-Y anast s tv.rzv.bez LNE
5n143.1	Tot.GE s ezfgjjunost.Roux-Y anast s tv.rzv.so syst.č.odstr.LU
5n143.2	Tot.GE s ezfgjjunost.Roux-Y anast s tv.rzv.s LNE
5n144.0	Tot.GE s interpoz.tenk.čr.bez tvorby rzv bez LNE
5n144.1	Tot.GE s interpozíciou tenk.č.bez tv.rzv.so syst.č.odstr.LU
5n144.2	Tot.GE s interpoz.tenk.čreva bez tvorby rzv.s LNE
5n145.0	Tot.GE s interpoz.tenk.čr.s tvorbou zv bez LNE
5n145.1	Tot.GE s interpozíciou tenk.č.s tv.rzv.so syst.čiast.ods.LU
5n145.2	Tot.GE s interpoz.tenk.čreva s tv.rzv.s LNE
5n146.0	Tot.GE, ektómia zvyškového žalúdka bez LNE
5n146.1	Tot.GE, ektómia zvyšk.žalúdka so system.čias.odstr.LU
5n146.2	Tot.GE,ektómia zvyškového žalúdka s LNE
5n14a.0	Tot.GE so subt.res.pažer.s interpozíciou ten.čr.bez LNE
5n14a.1	Tot.GE so sbt.rs.pažer.s interpoz.ten.čr.so syst.čias.odstr.LU
5n14a.2	Tot.GE so subt.res.pažer.s interpozíciou ten.čr.s LNE
5n14b.0	Tot.GE so subt.res.pažeráka s interpozíciou hr.čr.bez LNE
5n14b.1	Tot.GE so sbt.rs.pažer.s interpoz.hr.čr.so syst.čias.odstr.LU
5n14b.2	Tot.GE so subt.resek.pažer. s interpozíciou hr.čr.s LNE
5n14x.00	Iná tot.GE bez subtotál.resekcie pažer.bez LNE
5n14x.01	Iná tot.GE bez subtotál.resekcie pažer.so syst.čias.odstr.LU
5n14x.02	Iná tot.GE bez subtotál.resekcie pažer.s LNE
5n14x.10	Iná tot.GE so subtot.res.pažeráka bez lymfadenektómie
5n14x.11	Iná tot.GE so subt.resek.pažer.so sytem.čias.syst.odstr.LU
5n14x.12	Iná tot.GE so subt.resekciou pažer.s lymfadenektómiou
5n150.0	Rozš.subt.res.žal.s gstrjjnst.anlog.B-II bez LNE
5n151.0	Rzš.sbt.rs.ž.s gstrjjnst.Roux-Y-anst.bez LNE
5n152.0	Rozš.subt.res.žalúdka s interpozíc.ten.čr.bez LNE
5n159	Rozš.subt.res.žalúdka bez syst.odstr.LU:ostatné
5n15a.2	Rozš.sbt.rs.ž.s gstrjjnst.anlg.B-II so systemat.LNE
5n15b.2	Rozš.sbt.res.žal.s gstrjjnst.Roux-Y-anast.so systemat.LNE
5n15c.2	Rozš.subt.res.žalúdka s interpozíc.ten.č:so systemat.LNE
5n15x	Rozš.subt.res.žalúdka so syst.odstr.LU:ostatné
5n160.0	Rozš.GE(s res.sused.org.)s ezfgjjnst.anlg.B-II bez tv.rzv.bez LNE
5n160.2	Rozš.GE(s res.s.org.)s ezfgjjnst.anlg.B-II bez tv.rzv.so syst.LNE
5n161.0	Rozš.GE(s res.sused.org.)s ezfgjjnst.anlg.B-II stv.rzv.bez LNE
5n161.2	Rozš.GE(s res.s.org.)s ezfgjjnst.anlg.B-II s tv.rzv.so syst.LNE
5n162.0	Rozš.GE(s res.sused.o.)s ezfgjjnst.Roux-Y bez tv.rzv.bez LNE
5n162.2	Rozš.GE(s res.s.org.)s ezfgjjnst.Roux-Y bez tv.rzv.so syst.LNE
5n163.0	Rozš.GE(s res.sused.o.)s ezfgjjnst.Roux-Y s tv.rzv.bez LNE
5n163.2	Rozš.GE(s res.s.org.)s ezfgjjnst.Roux-Y s tv.rzv.so syst.LNE
5n164.0	Rozš.GE(s res.sused.o.)s ezfgjjnst.interp.t.č.bez tv.rzv.bez LNE
5n164.2	Rozš.GE(s res.s.org.)s ezfgjjnst.interp.t.č.bez tv.rzv.so syst.LNE
5n165.0	Rozš.GE(s res.sused.o.)s ezfgjjnst.interp.t.č.s tv.rzv.bez LNE
5n165.2	Rozš.GE(s res.s.org.)s ezfgjjnst.interp.t.č.s tv.rzv.so syst.LNE
5n166.2	Rozš.GE,ektómia zbytk.časti žalúdka so syst.LNE
5n16x	Rozš.GE (s res.iného sus.org.)so systematickou LNE:ost.
5n16x.0	Rozš.GE (s res.iného sus.org.) bez lymafadektómie:ost.
5n722	Parc.res.hlavy pankreasu so zachov.pyloru
5n725	Parciálna pankreaektómia s čiastočnou resekciou žalúdka
5n72a	Tot.pankreatektómia s parciálnou resekciou žalúdka

Výkon G03-3

5l019.f	Embolektómie a trombektómie v. cava inferior
5l139.f	Res.aneuryzmy v. cava inferior bez použ.protet.mat.
5l149.f	Res.aneur.v. cava inferior (okr.aneur.aor)s interpoz.
5l169.f	Sutúra v. cava inferior
5l179.f	Ligatúra v. cava inferior
5l539.f	Plastika záplatou[patch plastika] v. cava inferior
5l559.f	Iné plastické rekonštrukcie v. cava inferior
5n020.1	Rekonštr.pas.paž.ako s.v:retrostern:„Gastr.p.up“ s int.an.
5n020.2	Rek.pasáže paž.ako s.v:retrostern:„Gastr.p.up“a cervik.anast
5n020.3	Rek.pas.paž.ako s.výk:retrostern:voľ.interpoz.ten.čr.
5n020.4	Rek.pas.paž.ako samost.výk:retrostern:s interpoz.hrub.čr.
5n020.x	Rekonštr.pasáže pažer.ako sam.výk:retrostern.priestor:ost.
5n021.1	Rek.pas.paž.-sam.v:pôvod.lôžku pažer:„Gastr.p.up“s int.anst
5n021.2	Rek.pas.pažer-s.v:pôvod.lôžku paž:„Gastr.p.up“s cervik.anast
5n021.3	Rek.pas.paž.-s.v:pôvod.lôžku pažer:voľn.interpoz.ten.čr.
5n021.4	Rek.pas.paž.-s.v:pôvod.lôžku pažer:s interpoz.hrub.čr.
5n021.x	Rekonštr.pasáže pažer.ako sam.výk:v pôvod.lôžku pažer:ost.
5n029.1	I.reknšt.pas.pažer.,sam.v.Gastr.pull up s intratorak.anast.
5n029.2	I.rekonšt.pas.pažer.,sam.v.Gastr.pull up s cervik.anast.
5n029.3	I.rekonšt.pas.pažer.ako samost.výk.s voľnou interpoz.tenk.čr
5n029.4	Iná rekon.pasáže pažer.ako samost.v.s interpozíciou hr.čreva
5n029.x	Iná rekonštr.pasáže pažeráka ako samost.v:ostatné
5n04a	Parc.torakálna ezofagektómia s obnovením kont.
5n04b	Parc.torakoabdominál.ezofagektómia s obnov.kont.
5n04c	Parc.abdominálna ezofagektómia s obnovením kont.
5n04x	Iná parc.ezofagektómia s obnovením kontinuity
5n05a.10	Tot.abdmncrv.ezfgkt.s obn.kon.G.p.u.s intrat.an.,o.ch.so sv
5n05a.11	Tot.abdmncrv.ezfgkt.s obn.kon.G.p.u.s intrat.an.,hybrid so sv
5n05a.20	Tot.abdmncrv.ezfgkt.obn.kon.G.p.up s cervik.anst.,o.ch.svork
5n05a.21	Tot.abdmncrv.ezfgkt.ob.kon.G.p.up s cervik.anas.,hybrid sv
5n05a.3	Tot.abdmncrv.ezfgkt.s obn.kontin.s voľ.interpoz.tenk.čr.
5n05a.4	Tot.abdcerv.ezfgkt.s obn.kontinuity s interpoz.hr.č.
5n05a.x	Tot.abdcerv.ezfgkt.s obnovením kontinuity:ost.
5n05b.10	Tot.thrkabdm.ezfgkt.obn.kont.b.LNE G.p.u.s intrat.an.,o.ch.sv
5n05b.11	Tot.thrkabdm.ezfgkt.obn.kont.b.LNE G.p.u.s intrat.an.,hyb.sv
5n05b.20	Tot.thrkabdm.ezfgkt.obn.kont.b.LNE G.p.u.s cervik.an.,o.ch.sv
5n05b.21	T.thrkabdm.ezfgkt.obn.kont.b.LNE G.p.u.s cervik.an.,hybr.sv.
5n05b.3	Tot.thrkabdm.ezfgkt.s obn.kont.b.LNE s voľ.interpoz.ten.č.
5n05b.4	Tot.thrkabdm.ezfgkt.s obn.kont.bez LNE s interpozíciou hr.č.
5n05b.x	Tot.thrkabdm.ezfgkt.s ob.kont.b.LNE:ost.
5n05c.10	T.thrkabdm.ezfgkt.obnov.kont.s LNE G.p.up:intrat.an,o.ch.sv.
5n05c.11	T.thrkabdm.ezfgkt.obn.kont.s LNE G.p.up:intrat.an.,hybr.sv.
5n05c.20	T.thrkabdm.ezfgkt.obn.kont.s LNE„G.p.up“ s cerv.an.,o.ch.sv.
5n05c.21	T.thrkabdm.ezfgkt.obn.kont.s LNE„G.p.up“ s cerv.an.,hybr.sv.
5n05c.3	Tot.thrkabdm.ezfgkt.s obnov.kont.s LNE:s voľ.interpoz.ten.č.
5n05c.4	Tot.thrkabdm.ezfgkt.s obnov.kont.s LNE:s interpoz.hr.č.
5n05c.x	Totál.thrkabdm.ezfgkt.s obnov.kont.s LNE:ost.
5n05x.3	Iná tot.ezofagektómia s obnov.kont:s voľnou interpoz.ten.č.
5n05x.4	Iná tot.ezofagektómia s obnovením kont:s interpoz.hr.č.
5n05x.5	Salvage ezofagektómia
5n05x.x	Iná totálna ezofagektómia s obnovením kont:ost.
5n060.1	Subt.ezfgkt.torakofrenolaparotom. s náhradou žal.
5n060.2	Subt.ezfgkt.torakofrenolaparot.,voľnou interpoz.ten.č.
5n060.3	Subt.ezfgkt.torakofrenolaparot.,s interp.hr.čreva
5n060.x	Subtotálna ezofagektómia torakofrenolaparotomicky, ost.
5n233.0	Viacnásob.segmentárna resekcia tenk.čr:lpt.
5n244.01	Pravostr.hemikolektómia:laparotom.s anast.
5n248.01	Res.viac.sused.č.hr.čr[subt.res.hr.č.]:lpt.s anast.
5n613.1	Biliodigestívna anastomóza k duodenu
5n613.2	Biliodigestívna anastomóza k jejunu
5n613.3	Biliodigestívna anastomóza k jejunu,interpoz.čr.klučky
5n613.4	Biliodigestívna anastomózak jejunu s Roux-Y
5n613.5	Biliodigestívna anastomóza:ostatné
5n716.1	Pankreatogastrostómia

5n716.2	Pankreatoduodenostómia
5n716.3	Pankreatojejunostómia
5n716.40	Pseudocystogastrostómia, laparotomicky
5n716.41	Pseudocystogastrostómia, laparoskopicky
5n716.x	Vnútor.drenáž pankreasu a derivácia pseudocysty pankr,ost.
5n720.0	Enukleácia nádoru pankreasu:laparotomicky
5n720.2	Enukleácia nádoru pankreasu:laparoskopicky
5n721.0	Parciál.ľ-str.pankreatektómia bez anastomózy:lpt.
5n721.2	Parciál.ľ-str.pankreatektómia bez anastomózy:lsk.
5n721.4	Parciál.ľ-str.pankreatektómia bez anastomózy:zm.lsk.-lpt.
5n722	Parc.res.hlavy pankreasu so zachov.pyloru
5n723	Parc.res.hlavy pankreasu so zachov.duodena
5n724	Segmentárna pankreatektómia
5n725	Parciálna pankreaektómia s čiastočnou resekciou žalúdka
5n72a	Tot.pankreatektómia s parciálnou resekciou žalúdka
5n72b	Tot.pankreatektómia so zachov.pyloru
5n72c	Tot.pankreatektómia so zachov.duodena
5n72d	Tot.pankreatektómia:ostránenie transplantátu pankreasu
5n72x.0	Parciálna pankreatektómia, ostatné
5n72x.1	Totálna pankreatektómia, ostatné
8d243	Biliodigest.anastomóza ESK navigovaná s ECE-LAMS

Výkon G03-4

5j523.1↔	Exstirp.nádoru hrudnej steny bez resekcie rebra, torakotom.
5j523.2↔	Exstirp.nádoru hrud.steny bez resekcie rebra,torakoskopicky
5j524↔	Exstirpácia nádoru hrud.steny s resekciou rebra
5j525↔	Excízia z hrudnej steny
5j526↔	Totál./parc.resekcia jednoduch.deformity rebra
5j902	Retorakotómia,resternotómia,reoperácia v torakochirurgii
5n145.1	Tot.GE s interpozíciou tenk.č.s tv.rzv.so syst.čiast.ods.LU
5n14a.1	Tot.GE so sbt.rs.pažer.s interpoz.ten.čr.so syst.čias.odstr.LU
5n14a.2	Tot.GE so subt.res.pažer.s interpozíciou ten.čr.s LNE
5n163.2	Rozš.GE(s res.s.org.)s ezfgjjnst.Roux-Y s tv.rzv.so syst.LNE
5n512.0	Klinovitá resekcia chorého tkaniva pečene:lpt.
5n512.2	Klinovitá resekcia chorého tkaniva pečene:lsk.
5n512.4	Klinovitá resekcia chorého tkaniva pečene:konv.lsk.-lpt.
5n512.x	Klinovitá resekcia chorého tkaniva pečene:ost.
5n520.0	Anatom.resekcia 1segmentu pečene, laparotom.
5n520.2	Anatom.resekcia 1 segmentu pečene, laparoskopicky
5n521.10	Ľavostranná hemihepatektómia (res.segm.2, 3, 4a a 4b), lpt
5n521.12	Ľ-str.hemihepatektómia(res.segm.2, 3, 4a a 4b),lsk
5n521.20	Ľ-str.bisegmentekt.pečene(lobekt.ľ-str.,res.segm.2 a 3),lpt
5n521.22	Ľ-str.bisegmentekt.pečene(lobektómia ľ-str,res.segm.2a3),lsk
5n521.3	Left medial sectionectomy (segment 4)
5n522.10	Pravostranná hemihepatektómia (res.segm. 5 až 8), lpt
5n522.12	P-str.hemihepatektómia(resekcia segmentov 5 až 8),lsk
5n522.20	Trisegmentektómia pečene (res.segm.4 až 8), lpt
5n522.22	Trisegmentektómia pečene (resekcia segm.4 až 8),lsk
5n522.3	Extended right hepatectomy (4,5,6,7,8) or trisectionectomy
5n522.4	Right posterior sectionectomy (segment 6,7)
5n522.5	Right anterior sectionectomy (segment 5,8)
5n523.20	Mesohepatektómia (segment 4a, 4b, 5,8), laparotomicky
5n523.22	Mesohepatektómia (segment 4a, 4b, 5,8), laparoskopicky
5n523.40	Anatomická (typická) resekcia pečene, ostatné, laparotomicky
5n523.41	Anatomická (typická) resekcia pečene, ostatné, laparoskopick
5n523.42	Dvojetapová resekcia pečene ALLPS – 1. a 2. fáza
5n52x.0	Anatom.(typ)res.pečene,ost,lpt
5n52x.2	Anatomická (typická) resekcia pečene, ostatné, lsk
5n531	Odstr.hepatál. transplantátu ako samostatný výkon
5n532	Odstr.vlast.tkaniva pečene ako samost.výk.
5n533	Ľ-str.bisegmentekt.pečene(res.sgm2,3),org.darc.počas života
5n534	Ľ-str.hemihepatekt.(res.sgm1,2,3,4a,4b)org.darc.počas života
5n535	P-str.hemihepatekt.(res.sgm 5-8)org.darcovstvo počas života
5n536	Res.časti peč., ďalšie segm.kombi.pre org.darcov.poč.života
5n53x	Hepatektómia pre transplantáciu, ostatné
5n550.10	Sutúra a opich pečene-hemostáza v súvisl.s úrazom,lpt
5n550.11	Sutúra a opich pečene za účel.hemostázy v súvisl.s úrazom,lsk
5n550.20	Sutúra a opich pečene za účel.hemostázy v i.súvisl.ako úraz,lpt
5n550.22	Sutúra a opich pečene za účel.hemostázy v i.súvisl.ako úraz,lsk
5n552	Rekonštrukcia pečene, plastika omenta
5n92d.0	Parciál.parietálna peritoneálna ektómia peritoneál.tk.
5n92d.1	Subtotál.parietál.peritoneálna ektómia peritoneál.tk.
5n92d.2	Lok.parietálna peritoneálna ektómia peritoneál.tk.
5o906.50	Resekcia nádoru retroperitonea v bruš.obl.,laparotomicky
5o906.51	Resekcia nádoru retroperitonea v malej panve, laparotomicky

ADRG G04 **Adheziolýzy na peritoneu, vek < 4 roky alebo s veľmi ťažkými alebo ťažkými CC, alebo malé výkony na tenkom a hrubom ľreve s veľmi ťažkými CC, bez komplexnej intenzívnej ZS v detskom veku > 120 hodín**

Výk. v tabuľke G04-1 a PCCL > 3 alebo výk. v tabuľke G04-2 a (Vek < 4 r. alebo PCCL > 2)

DRG G04A **Adheziolýzy na peritoneu, vek < 4 roky alebo s veľmi ťažkými alebo ťažkými CC, alebo malé výkony na tenkom a hrubom ľreve s veľmi ťažkými CC, vek < 6 rokov, bez komplexnej intenzívnej ZS v detskom veku > 120 hodín**

Vek < 6 r.

DRG G04B **Adheziolýzy na peritoneu, vek < 4 roky alebo s veľmi ťažkými alebo ťažkými CC, alebo malé výkony na tenkom a hrubom ľreve s veľmi ťažkými CC, vek > 5 rokov**

Výkon G04-1

13n06.0	Biopsia s incíziou duodena
13n06.1	Biopsia s incíziou ilea
13n06.2	Biopsia s incíziou jejuna
13n08.0	Biopsia s incíziou konečníka
13n08.1	Biopsia s incíziou perirektálneho tkaniva
13n09.1	Biopsia s incíziou bližšie neurčenej časti čreva
14n31.1	Dg endoskopia tenkého čreva s incíziou alebo peroperačne
14n31.2	Dg endoskopia hrubého čreva s incíziou alebo peroperačne
14n32.32	Dg endoskopia žlč.ciest, žlčníka, ductus cyst. s incíz./peroper.
14n32.x	Dg endosk.ostat. tráviacej sústavy s incíziou/peroperačne
5n200	Incízia duodena
5n201	Incízia jejuna alebo ilea
5n202	Incízia hrubého čreva
5n220	Lok.excízia chor.tk.hr.čreva:otvor.chirurg.
5n221	Lokálna excízia chorého tk.hr.čreva:lsk.
5n33a.0	Obn.kontin.čr.pri dvojzl.jejunostómii
5n33a.1	Obn.kontin.čr.pri dvojzl.ileostómii
5n33a.2	Obnnov.kontinuity.čr.pri dvojzl.kolostómii
5n33a.x	Obnovenie kont.čreva pri dvojzložkovej enterostómii:ost.
5n33b.0	Obnov.kontin.čr.pri terminál.jejunostómii

5n33b.1	Obn.kontinuity čr.pri terminál.ileostómii
5n33b.2	Obn.kontin.čreva pri terminál.kolostómii
5n33b.x	Obnov.kont.čreva pri terminálnych enterostómiach:ost.
5n391.0	Vloženie/výmena samoex.protézy na čreve:laparotomicky
5n391.2	Vloženie/výmena samoex.protézy na čreve:laparoskopicky
5n391.4	Vlož/vým.samoex.protézy na čreve:konver.lsk na lpt.
5n394.0	Myotómia (ténia hrubého čreva):lpt.
5n394.2	Myotómia (ténia hrubého čreva):lsk.
5n394.4	Myotómia (ténia hrubého čreva):zm.lsk.-lpt.
5n394.x	Myotómia (ténia hrubého čreva):ostatné
5n39h.0	Dilatácia tenkého čreva:laparotomicky
5n39h.2	Dilatácia tenkého čreva:laparoskopicky
5n39h.4	Dilatácia tenkého čreva:konv.lsk.-lpt.
5n39j.0	Dilatácia hrubého čreva:laparotomicky
5n39j.2	Dilatácia hrubého čreva:laparoskopicky
5n39j.4	Dilatácia hrubého čreva:konv.lsk.-lpt.
5n39x.0	Iné operačné výkony na čreve:laparotomicky
5n39x.2	Iné operačné výkony na čreve:lsk.
5n39x.4	Iné operačné výkony na čreve:konv.lsk.-lpt.
5o303.0	Uzavr.vezikoenterál.fistuly:otv.chir.
5o303.4	Uzavr.vezikoenterál.fistuly:lsk.
5o303.x	Uzavr.vezikoenterál.fistuly:ostatné

Výkon G04-2

5n392.0	Adheziolýza na čreve:laparotomicky
5n392.2	Adheziolýza na čreve:laparoskopicky
5n392.4	Adheziolýza na čreve:konv.lsk.-lpt.
5n392.x	Adheziolýza na čreve:ostatné

ADRG G07 Apendektómia pri peritonitíde s veľmi ťažkými alebo ťažkými CC alebo malé výkony na tenkom a hrubom ľreve bez veľmi ťažkých CC

Výk. v tabuľke G04-1 alebo výk. v tabuľke G07-2 a HDg v tabuľke G07-1 a PCCL > 2

DRG G07A Apendektómia pri peritonitíde s veľmi ťažkými alebo ťažkými CC alebo malé výkony na tenkom a hrubom ľreve bez veľmi ťažkých CC, vek < 3 roky

Vek < 3 r.

DRG G07B Apendektómia pri peritonitíde s veľmi ťažkými alebo ťažkými CC alebo malé výkony na tenkom a hrubom ľreve bez veľmi ťažkých CC, vek > 2 roky a vek < 10 rokov

Vek > 2 r. a Vek < 10 r.

DRG G07C Apendektómia pri peritonitíde s veľmi ťažkými alebo ťažkými CC, alebo malé výkony na tenkom a hrubom ľreve bez veľmi ťažkých CC, vek > 9 rokov

Hlavná diagnóza G07-1

K35.2	Akútna apendicitída s generalizovanou peritonitídou
K35.31	Akút.apendicitída s lokaliz.peritonitídou,s perfor./ruptúrou
K35.32	Akútna apendicitída s abscesom pobrušnice
K65.0	Akútny zápal pobrušnice
K65.8	Iný zápal pobrušnice
K65.9	Zápal pobrušnice,bližšie neurčený

Výkon G04-1

Pozri stranu 22.

Výkon G07-2

5n360	Appendektómia:lapatotomicky
5n361.0	APE:lsk.pomocou slučky/ligatúry
5n361.1	APE:lsk.pomocou clampu(stapler)
5n361.x	Apendektómia:laparoskopicky,ostat
5n362	Apendektómia:konverzia lsk.-lpt.
5n36a	Simultánna APE počas laparotómie z iných dôv.
5n36b.0	Simult.APE počas lsk.z iných dôv:pom sluč/ligatúry
5n36b.1	Simult.APE počas lsk.z i.dôvodov:pom.clamu(stapler)
5n36b.x	Simultánna APE počas laparoskopie z iných dôvodov:ost.
5n36x	Appendektómia:iná
5n39k	Incízia a drenáž perityflitického abscesu appendixu
5n39l	Sekundárna apendektómia

ADRG G08 Komplexná rekonštrukcia brušnej steny, vek > 0 rokov

Výk. v tabuľke G08-1 a Vek > 0 r.

DRG G08A Komplexná rekonštrukcia brušnej steny, vek > 0 rokov, s veľmi ťažkými CC

PCCL > 3

DRG G08B Komplexná rekonštrukcia brušnej steny, vek > 0 rokov, bez veľmi ťažkých CC

Výkon G08-1

5n853	Uzavretie hernie v jazve s alogén.mat.
5n854.1	Uzavretie hernie v jazve s alopl.mat:lsk.transperitoneálne
5n854.3	Uzavr.her.v jazve s alopl.mat:otv.ch.ako posil.bruš.st.
5n854.4	Uzavr.her.v jazve s alopl.mat:otv.ch.ako náhrada bruš.st.
5n854.x	Uzavretie hernie v jazve s alopl.mat:ostatné
5n862	Uzáv.VVCH br.st.(omfalok.,laparosch) s autológ.mat.
5n863	Uzáv.VVCH bruš.steny s alog.mat.
5n864	Uzáv.VVCH bruš.steny s alopl.mat.

ADRG G09 Obojstranné výkony na inguinálnych a femorálnych herniách, vek > 55 rokov alebo komplexné herniotómie

(Minimálne 2 výk. v tabuľke G09-3 alebo obojstr. výk. v tabuľke G09-4) a (diagnóza v tabuľke G09-1 alebo HDg v tabuľke G09-2 a VDg v tabuľke G09-2) a Vek > 55 r. alebo výk. v tabuľke G09-5

DRG G09Z Obojstranné výkony na inguinálnych a femorálnych herniách, vek > 55 rokov alebo komplexné herniotómie

Diagnóza G09-1

K40.00	Obojstran.slabin.prietrž s obšt.bez gang.neozn.ako recid.
K40.01	Obojstranná slabin.prietrž s obšt.bez gang.recidiv.
K40.10	Obojstranná slabinová prietrž s gang.neozn.ako recidiv.
K40.11	Obojstranná slabinová prietrž s gang.recidivujúca
K40.20	Obojstranná slabin.prietrž bez obšt./gang.,neozn.ako recid.
K40.21	Obojstranná slabin.prietrž bez obšt./gang.,recid.
K41.0	Obojstranná stehnová prietrž s obšt.bez gang.
K41.1	Obojstranná stehnová prietrž s gangrénou
K41.2	Obojstranná stehnová prietrž bez obšt.a bez gang.

Hlavná diagnóza G09-2

K40.30	Jednostr./neurč.slab.prietrž s obšt.bez gang.neozn.ako recid.
K40.31	Jednostr./neurč.slab.prietrž s obšt.bez gang.recid.
K40.40	Jednostran./neurč.slab.prietrž s gang.neozn.ako recid.
K40.41	Jednostran./neurč.slab.prietrž s gang.recid.
K40.90	Jednostran./neurč.slab.priet.bez obšt./gang.neozn.ako recid.
K40.91	Jednostran./neurč.slabin.prie.bez obšt./gang.recid.
K41.3	Jednostran./bliž.neu.stehno.prietrž s obšt.bez gang.
K41.4	Jednostran/bliž.neu.stehno.prietrž s gang.
K41.9	Jednostran./bliž.neu.stehno.prietrž bez obšt.a bez gang.

Výkon G09-3

5n810.0↔	Uzav.ingui.hernie bez plast:s vys.podviaz.vaku her.a čiast.res.
5n810.1↔	Uzavr.inguin.her.bez plast:s res.steny hydrokély
5n810.2↔	Uzavr.inguin.her.bez plas:s funikulol.a dislok.semenníka
5n810.3↔	Uzavr.inguin.hernie bez plats:bez ď.výkonov
5n810.x↔	Uzavretie inguin.hernie bez plastiky:ostatné
5n811↔	Uzavretie inguinálnej hernie s plastikou
5n812↔	Uzavr.inguin.hernie s autológ.materiálom
5n813.0↔	Uzavretie inguin.hernie s aloplast.mat:lpt.
5n813.1↔	Uzavretie inguin.hernie s alopl.mat:lsk.transperitoneálne
5n813.2↔	Uzavretie ingv.hernie s alopl.mat:esk,totál.extraperit.pr.
5n813.x↔	Uzavretie inguin.hernie s aloplast.mat:ost.
5n814↔	Uzavr.inguin.her.s res.čreva bez dodatoč.lpt.
5n815.0↔	Uzavr.inguin.her.pri recid.s plast.bez funik.-orchidolýzy
5n815.1↔	Uzavr.inguin.her.pri recidíve s plast.s funikulo-orchidolýzou
5n816↔	Uzavretie inguin.hernie pri recidíve s autolog.mat.
5n817.0↔	Uzavretie inguin.hernie pri recidíve s alopl.mat:lpt.
5n817.1↔	Uzavr.inguin.her.pri recid s alopl.mat:lsk.transperit.
5n817.2↔	Uzavr.inguin.her.pri recid.s alopl.mat:esk,tot.extraperit.p.
5n817.x↔	Uzavretie inguin.hernie pri recidíve s aloplast.mat:ost.
5n818↔	Uzavr.inguin.her.pri recid.s alopl.mat:res.čr.bez dodatoč.lpt.
5n81x↔	Uzavretie inguin.hernie pri recidíve s alopl.mat:ostatné
5n820↔	Uzavretie femorál.hernie bez plastiky
5n821↔	Uzavretie femorálnej hernie s plastikou
5n822↔	Uzavretie femorálnej hernie s autológ.mat.
5n823.0↔	Uzavretie femorálnej hernie s alopl.mat:otv.ch.
5n823.1↔	Uzavr.fem.her s aloplast.mat:lsk.transperit.
5n823.2↔	Uzavr.fem.her.s alopl.mat:esk.,tot.extraperit.príst.
5n823.x↔	Uzavretie femorálnej hernie s alopl.mat:ost.
5n824↔	Uzavr.femorál.her.s resek.čr:bez dodatoč.laparotómie
5n825↔	Uzavretie femorál.hernie pri recidíve s plastikou
5n826↔	Uzavretie femor.hernie pri recidíve s autológ.mat.
5n827.0↔	Uzavretie femorálnej hernie pri recidíve s alopl.mat:lpt.
5n827.1↔	Uzavr.fem.her.pri recid.s alopl.mat:lsk.transperit.
5n827.2↔	Uzav.femorál.hernie pri recid,esk totál.extraperiton.prístup
5n827.x↔	Uzavretie femor.hernie:pri recidíve:ostatné
5n828↔	Uzavr.fem.her.pri recid.s resek.čr:bez dodat.laparotóm.
5n82x↔	Uzavretie femorálnej hernie:pri recidíve,s alopl.mat:ost.

Výkon G09-4

5n810.0↔	Uzav.ingui.hernie bez plast:s vys.podviaz.vaku her.a čiast.res.
5n810.1↔	Uzavr.inguin.her.bez plast:s res.steny hydrokély
5n810.2↔	Uzavr.inguin.her.bez plas:s funikulol.a dislok.semenníka
5n810.3↔	Uzavr.inguin.hernie bez plats:bez ď.výkonov
5n810.x↔	Uzavretie inguin.hernie bez plastiky:ostatné
5n811↔	Uzavretie inguinálnej hernie s plastikou
5n812↔	Uzavr.inguin.hernie s autológ.materiálom
5n813.0↔	Uzavretie inguin.hernie s aloplast.mat:lpt.
5n813.1↔	Uzavretie inguin.hernie s alopl.mat:lsk.transperitoneálne
5n813.2↔	Uzavretie ingv.hernie s alopl.mat:esk,totál.extraperit.pr.
5n813.x↔	Uzavretie inguin.hernie s aloplast.mat:ost.
5n814↔	Uzavr.inguin.her.s res.čreva bez dodatoč.lpt.
5n815.0↔	Uzavr.inguin.her.pri recid.s plast.bez funik.-orchidolýzy
5n815.1↔	Uzavr.inguin.her.pri recidíve s plast.s funikulo-orchidolýzou
5n816↔	Uzavretie inguin.hernie pri recidíve s autolog.mat.
5n817.0↔	Uzavretie inguin.hernie pri recidíve s alopl.mat:lpt.
5n817.1↔	Uzavr.inguin.her.pri recid s alopl.mat:lsk.transperit.
5n817.2↔	Uzavr.inguin.her.pri recid.s alopl.mat:esk,tot.extraperit.p.
5n817.x↔	Uzavretie inguin.hernie pri recidíve s aloplast.mat:ost.
5n818↔	Uzavr.inguin.her.pri recid.s alopl.mat:res.čr.bez dodatoč.lpt.
5n81x↔	Uzavretie inguin.hernie pri recidíve s alopl.mat:ostatné
5n820↔	Uzavretie femorál.hernie bez plastiky
5n821↔	Uzavretie femorálnej hernie s plastikou
5n822↔	Uzavretie femorálnej hernie s autológ.mat.

5n823.0↔	Uzavretie femorálnej hernie s alopl.mat:otv.ch.
5n823.1↔	Uzavr.fem.her s aloplast.mat:lsk.transperit.
5n823.2↔	Uzavr.fem.her.s alopl.mat:esk.,tot.extraperit.príst.
5n823.x↔	Uzavretie femorálnej hernie s alopl.mat:ost.
5n824↔	Uzavr.femorál.her.s resek.čr:bez dodatoč.laparotómie
5n825↔	Uzavretie femorál.hernie pri recidíve s plastikou
5n826↔	Uzavretie femor.hernie pri recidíve s autológ.mat.
5n827.0↔	Uzavretie femorálnej hernie pri recidíve s alopl.mat:lpt.
5n827.1↔	Uzavr.fem.her.pri recid.s alopl.mat:lsk.transperit.
5n827.2↔	Uzav.femorál.hernie pri recid,esk totál.extraperiton.prístup
5n827.x↔	Uzavretie femor.hernie:pri recidíve:ostatné
5n828↔	Uzavr.fem.her.pri recid.s resek.čr:bez dodat.laparotóm.
5n82x↔	Uzavretie femorálnej hernie:pri recidíve,s alopl.mat:ost.

Výkon G09-5

5n810.2↔	Uzavr.inguin.her.bez plas:s funikulol.a dislok.semenníka
5n814↔	Uzavr.inguin.her.s res.čreva bez dodatoč.lpt.

ADRG G10 Urľ ité výkony na hepatobiliárnom systéme, pankrease, obliľ kách a slezine

Výk. v tabuľke G10-1 alebo výk. v tabuľke G10-2 a definícia DRG (G12A)

DRG G10Z Urľ ité výkony na hepatobiliárnom systéme, pankrease, obliľ kách a slezine

Výkon G10-1

5n510.0	Atyp.res.chor.tk. pečene, lokálna excízia:lpt.
5n510.2	Atyp.res.chor.tk. pečene, lokálna excízia:lsk.
5n510.4	Atyp.res.chor.tk. pečene, lokál.excízia:konv.lsk.-lpt.
5n510.x	Atyp.res.chor.tk. pečene, lokálna excízia:ostatné
5n511.0	Resekcia endocysty pečene (Echinokokovej cysty):lpt.
5n511.2	Resekcia endocysty pečene (Echinokokovej cysty):lsk.
5n511.4	Res.endocysty pečene (Echinokok.cysty):konv.lsk.-lpt.
5n511.x	Res.endocysty pečene (Echinokok.cysty):ost.
5n512.0	Klinovitá resekcia chorého tkaniva pečene:lpt.
5n512.2	Klinovitá resekcia chorého tkaniva pečene:lsk.
5n512.4	Klinovitá resekcia chorého tkaniva pečene:konv.lsk.-lpt.
5n512.x	Klinovitá resekcia chorého tkaniva pečene:ost.
5n520.0	Anatom.resekcia 1segmentu pečene, laparotom.
5n520.2	Anatom.resekcia 1 segmentu pečene, laparoskopicky
5n521.10	Ľavostranná hemihepatektómia (res.segm.2, 3, 4a a 4b), lpt
5n521.12	Ľ-str.hemihepatektómia(res.segm.2, 3, 4a a 4b),lsk
5n521.20	Ľ-str.bisegmentekt.pečene(lobekt.ľ-str.,res.segm.2 a 3),lpt
5n521.22	Ľ-str.bisegmentekt.pečene(lobektómia ľ-str,res.segm.2a3),lsk
5n521.3	Left medial sectionectomy (segment 4)
5n522.10	Pravostranná hemihepatektómia (res.segm. 5 až 8), lpt
5n522.12	P-str.hemihepatektómia(resekcia segmentov 5 až 8),lsk
5n522.20	Trisegmentektómia pečene (res.segm.4 až 8), lpt
5n522.22	Trisegmentektómia pečene (resekcia segm.4 až 8),lsk
5n522.3	Extended right hepatectomy (4,5,6,7,8) or trisectionectomy
5n522.4	Right posterior sectionectomy (segment 6,7)
5n522.5	Right anterior sectionectomy (segment 5,8)
5n523.20	Mesohepatektómia (segment 4a, 4b, 5,8), laparotomicky
5n523.22	Mesohepatektómia (segment 4a, 4b, 5,8), laparoskopicky
5n523.40	Anatomická (typická) resekcia pečene, ostatné, laparotomicky
5n523.41	Anatomická (typická) resekcia pečene, ostatné, laparoskopick
5n523.42	Dvojetapová resekcia pečene ALLPS – 1. a 2. fáza
5n52x.0	Anatom.(typ)res.pečene,ost,lpt
5n52x.2	Anatomická (typická) resekcia pečene, ostatné, lsk
5n531	Odstr.hepatál. transplantátu ako samostatný výkon
5n532	Odstr.vlast.tkaniva pečene ako samost.výk.
5n533	Ľ-str.bisegmentekt.pečene(res.sgm2,3),org.darc.počas života
5n534	Ľ-str.hemihepatekt.(res.sgm1,2,3,4a,4b)org.darc.počas života
5n535	P-str.hemihepatekt.(res.sgm 5-8)org.darcovstvo počas života
5n536	Res.časti peč., ďalšie segm.kombi.pre org.darcov.poč.života
5n53x	Hepatektómia pre transplantáciu, ostatné
5n613.1	Biliodigestívna anastomóza k duodenu
5n613.2	Biliodigestívna anastomóza k jejunu
5n613.3	Biliodigestívna anastomóza k jejunu,interpoz.čr.klučky
5n613.4	Biliodigestívna anastomózak jejunu s Roux-Y
5n613.5	Biliodigestívna anastomóza:ostatné
5n623	Cholecystektómia:rozšírená
5n640.00	Vsun./vým.1samoexpand.a nepokryt.stentu v žlč.c:lpt.
5n640.01	Vsun./vým.1samoexp.a nepokryt.stentu v žlč.c:lsk.
5n640.02	Vsun./vým.1samoexp.a nepokryt.stentu v žlč.c:konv.lsk-lpt.
5n640.10	Vsun./vým.2samoexpand.a nepokryt.stentov v žlč.c:lpt.
5n640.11	Vsun./vým.2samoexp.a nepokryt.stentov v žlč.c:lsk.
5n640.12	Vsun./vým.2samoexp.a nepokryt.stentov v žlč.c:konv.lsk-lpt.
5n640.20	Vsun./vým.3samoexpand.a nepokryt.stentov v žlč.c:lpt.
5n640.21	Vsun./vým.3samoexp.a nepokryt.stentov v žlč.c:lsk.
5n640.22	Vsun./vým.3samoexp.a nepokryt.stentov v žlč.c:konv.lsk-lpt.
5n640.30	Vsun./vým.4+samoexpand.a nepokryt.stentov v žlč.c:lpt.
5n640.31	Vsun./vým.4+samoexp.a nepokryt.stentov v žlč.c:lsk.
5n640.32	Vsun./vým.4+samoexp.a nepokryt.stentov v žlč.c:konv.lsk-lpt.
5n641.00	Vsun./vým.1samoexp.a pokryt.stent-prot.v ž.c:lpt.
5n641.01	Vsun./vým.1samoexp.a pokryt.stent-protéz.v žlč.c:lsk.
5n641.02	Vsun./vým.1samoexp.a pokryt.stent-prot.v ž.c:konv.lsk-lpt.
5n641.10	Vsun./vým.2samoexp.a pokryt.stent-protéz.v žlč.c:lpt.
5n641.11	Vsun./vým.2samoexp.a pokryt.stent-prot.v ž.c:lsk.
5n641.12	Vsun./vým.2samoexp.a pokryt.stent-prot.v ž.c:konv.lsk-lpt.
5n641.20	Vsun./vým.3samoexp.a pokryt.stent-prot.v ž.c:lpt.
5n641.21	Vsun./vým.3samoexp.a pokryt.stent-protéz v žlč.c:lsk.
5n641.22	Vsun./vým.3samoexp.a pokryt.stent-prot.v ž.c:konv.lsk-lpt.
5n641.30	Vsun./vým.4+samoexp.a pokryt.stent-prot.v žlč.c:lpt.
5n641.31	Vsun./vým.4+samoexp.a pokryt.stent-prot.v žlč.c:lsk.
5n641.32	Vsun./vým.4+samoexp.a pokryt.stent-prot.v ž.c:konv.lsk-lpt.
5n64x.0	Vsun/vým.samoexp.st/prot.v žlč.c:ost.stenty:lpt.
5n64x.1	Vsun/vým.samoexp.st/prot.v žlč.c:ost.stenty:lsk.
5n64x.2	Vsun/vým.samoexp.st/prot.v žl.c:ost.stenty:konv. lsk.-lpt.
5n651.0	Incíz.Oddi zvier.a papilla duodeni major[papilotómia]:lpt.
5n651.2	Incíz.Oddi zvier.a papilla duodeni major[papilotómia]:lsk.
5n651.4	Incíz.Oddi zv.a papilla d.major[papilotómia]konv.lsk.-lpt.
5n651.x	Incíz.Oddi zvier.a papilla d. major[papilotómia]:ost.
5n652.0	Ost.incízie (s duodenot) na Oddi zv.a papilla d.major:lpt.
5n652.2	Ost.incízie (s ddnt) na Oddi zv.a papilla d.major:lsk.
5n652.4	Ost.incízie (s ddnt) na Oddi zv.a Pap.d.major:zm.lsk.-lpt.
5n652.x	Ost.incízie (s ddnt) na Oddi zv.a papilla d.major:ost.
5n694.0	Deštrukcia žlčových ciest:lpt.
5n694.2	Deštrukcia žlčových ciest:lsk.
5n694.4	Deštrukcia žlčových ciest:konv.lsk.-lpt.
5n695.0	Drenáž na žlčových cestách:lpt.
5n695.2	Drenáž na žlčových cestách:lsk.
5n695.4	Drenáž na žlčových cestách:konv.lsk.-lpt.
5n69b.0	Hemostáza žlčových ciest:lpt.
5n69b.2	Hemostáza žlčových ciest:lsk.
5n69b.4	Hemostáza žlčových ciest:zm.lsk.-lpt.
5n69c.0	Revízia žlč.ciest ako samost.výk:lpt.
5n69c.2	Revízia žlč.ciest ako samost.výk:lsk.
5n69c.4	Revízia žlč.ciest ako samost.výk:konv.lsk.-lpt.
5n69d.0	Vsun.protézy bez samoexpand.schop.do žlč.ciest:lpt.

5n69d.2	Vsun.protézy bez samoexpand.schop.do žlč.ciest:lsk.
5n69d.4	Vsun.protézy bez samoexp.schop.do žlč.ciest:zm.lsk.-lpt.
5n69e.0	Vsun.2/viac protéz bez samoexpand.sch.do žlč.ciest:lpt.
5n69e.2	Vsun.2/viac protéz bez samoexpand.sch.do žlč.ciest:lsk.
5n69e.4	Vsun.2/viac protéz bez samoexp.sch.do žlč.c:zm.lsk.-lpt.
5n69f.0	Vým.protézy bez samoexpand.schop.v žlč.cestách:lpt.
5n69f.2	Výmena protézy bez samoexpand.schop.v žlč.cestách:lsk.
5n69f.4	Vým.protézy bez samoexpand.schop.v žlč.cest:zm.lsk.-lpt.
5n69g	Sutúra žlčovodov po poranení
5n69x.0	Ostat.operácie na žlč.cestách:lpt.
5n69x.2	Ostat.operácie na žlč.cestách:lsk.
5n69x.4	Ostat.operácie na žlč.cestách:konv.lsk.-lpt.
5n716.1	Pankreatogastrostómia
5n716.2	Pankreatoduodenostómia
5n716.3	Pankreatojejunostómia
5n716.40	Pseudocystogastrostómia, laparotomicky
5n716.41	Pseudocystogastrostómia, laparoskopicky
5n716.x	Vnútor.drenáž pankreasu a derivácia pseudocysty pankr,ost.
5n720.0	Enukleácia nádoru pankreasu:laparotomicky
5n720.2	Enukleácia nádoru pankreasu:laparoskopicky
5n721.0	Parciál.ľ-str.pankreatektómia bez anastomózy:lpt.
5n721.2	Parciál.ľ-str.pankreatektómia bez anastomózy:lsk.
5n721.4	Parciál.ľ-str.pankreatektómia bez anastomózy:zm.lsk.-lpt.
5n723	Parc.res.hlavy pankreasu so zachov.duodena
5n724	Segmentárna pankreatektómia
5n72b	Tot.pankreatektómia so zachov.pyloru
5n72c	Tot.pankreatektómia so zachov.duodena
5n72d	Tot.pankreatektómia:ostránenie transplantátu pankreasu
5n72x.0	Parciálna pankreatektómia, ostatné
5n72x.1	Totálna pankreatektómia, ostatné
5n740	Anastomóza ductus pankreatikus k žalúdku
5n741	Anastomóza ductus pankreatikus k jejunu
5n742	Anastomóza ductus pankreatikus k duodenu
5n743	Anastom.d.pancreat k jejunu s Roux-Y-anastom.
5n74x	Anastomóza ductus pankreaticus:ostatné
5n790.0	Incízia ductus pancreaticus:lpt.
5n790.2	Incízia ductus pancreaticus:lsk.
5n790.4	Incízia ductus pancreaticus:konv.lsk.-lpt.
5n790.x	Incízia ductus pancreaticus:ostatné
5n791.0	Incízia papily pankreasu [papilotómia]:lpt.
5n791.x	Incízia papily pankreasu [papilotómia]:ostatné
5n792.0	Odstr.konkrementu z ductus pancreat:lpt.
5n792.x	Odstr.konkrementu z ductus pancreat:ost.
5n793.0	Excízia ductus pancreaticus:lpt.
5n793.x	Excízia ductus pancreaticus:ostatné
5n794.0	Deštrukcia ductus pancreaticus:lpt.
5n794.x	Deštrukcia ductus pancreaticus:ostatné
5n795.0	Drenáž ductus pancreaticus:lpt.
5n795.x	Drenáž ductus pancreaticus:ostatné
5n79a.0	Dilatácia pankreatických vývodov:lpt.
5n79a.x	Dilatácia pankreatických vývodov:ostatné
5n79c.0	Hemostáza na pankrease a pankreatických cestách:lpt.
5n79c.x	Hemostáza na pankrease a pankreatických cestách:ost.
5n79d.0	Revízia na pankrease a pankr.c.ako samost.výk:lpt.
5n79d.x	Revízia na pankrease a pankr.c.ako samost.výk:ostatné
5n79g.0	Vsun.samoexp.protézy na pankrease a pankr.c:laparot.
5n79g.x	Vsun.samoexp.protézy na pankrease a pankr.c:ost.
5n79h.0	Vsun.protézy bez samoexp.schop.pankreas a pankr.c:lap
5n79h.x	Vsun.protézy bez samoexp.schop.pankreas a pankr.c:ost.
5n79j.0	Výmena samoexp.protézy na pankrease a pankr.c:laparot.
5n79j.x	Výmena samoexp.protézy na pankrease a pankr.c:ost.
5n79k.0	Vým.protézy bez samoexp.schop.pankreas a pankr.c:lpt.
5n79k.x	Vým.protézy bez samoexp.schop.pankreas a pankr.c:ost.
5n79m.0	Sutúra na pankrease a pankr.cestách po poranení:lpt.
5n79m.2	Sutúra na pankrease a pankr.cestách po poranení:lsk.
5n79m.4	Sutúra na pankrease a pankr.cestách po poran.:konv.lsk.-ltp.
5n79m.x	Sutúra na pankrease a pankr.cestách po poranení:ost.
5n79x.0	Iné OP na pankrease a pankr.cest:lpt.
5n79x.2	Iné OP na pankrease a pankr.cest:lsk.
5n79x.4	Iné OP na pankrease a pankr.cest:zm.lsk.-lpt.
5n79x.x	Iné OP na pankrease a pankr.cest:ostatné
8d243	Biliodigest.anastomóza ESK navigovaná s ECE-LAMS

Výkon G10-2

5l515.8	Bajpas.OP a.iliaca a viscerál.aa.pom.žily:iné viscerál.tepny
5l525.8↔	Bajpas.OP a.iliaca,viscerál.aa.p.protézy:iné viscerál.tepny
5m200.0	Parciálna splenektómia:laparotomicky
5m201	Transabdominálna totálna splenektómia:laparot.
5m203	Splenektómia a dekonexia porto-systém.anastomóz:lpt
5n92c	Omentektómia peritoneálneho tkaniva
5o110.1↔	Radikálna nefrektómia:lpt.
5o110.2↔	Radikálna nefrektómia:lumbt.
5o110.3↔	Radikálna nefrektómia:torakoabd.
5o110.4↔	Radikálna nefrektómia:lsk.
5o110.5↔	Radikálna nefrektómia:roboticky
5o110.6↔	Radikálna nefrektómia s použ.mimotelového obehu
5o110.x↔	Radikálna nefrektómia:ostatné
5o111.1↔	Radikálna nefrektómia s ureterektómiou:lpt.
5o111.2↔	Radikálna nefrektómia s ureterektómiou:lumbt.
5o111.4↔	Radikálna nefrektómia s ureterektómiou:lsk.
5o111.5↔	Radikálna nefrektómia s ureterektómiou:rob.
5o111.x↔	Radikálna nefrektómia s ureterektómiou:ostatné
5o112.1↔	Radik.nefrektómia.s esk.vytiah.močovodu vr.reg.LNE:lpt.
5o112.2↔	Radik.nefrektómia.s esk.vytiahn.močov.vr.reg.LNE:lumbt.
5o112.4↔	Radik.nefrektómia.s esk.vytiahn.močov.vr.reg.LNE:lsk.
5o112.5↔	Radik.nefrektómia.s esk.vytiahn.močov.vr.reg.LNE:rob.
5o112.x↔	Radik.nefrektómia.s esk.vytiahn.močov.vr.reg.LNE:ostatné
5o113.4↔	Nefrektómia pre nenádorové ochor.rukou asist:lsk.
5o114.4↔	Ureteronefrektómia pre nenádorové ochor:lsk.
5o115.01↔	Nefrektómia transplantovanej obličky:lpt.
5o115.02↔	Nefrektómia transplantovanej obličky:lumbt.
5o115.04↔	Nefrektómia transplantovanej obličky:lsk.
5o115.0x↔	Nefrektómia transplantovanej obličky:ostatné
5o115.11↔	Nefrektómia pre transpl.od živého darcu:lpt.
5o115.12↔	Nefrektómia pre transpl.od živého darcu:lumbt.
5o115.14↔	Nefrektómia pre transpl.od živého darcu:lsk.
5o115.1x↔	Nefrektómia pre transpl.od živého darcu:ostatné
5o116.1↔	Nefrektómia bez ďalších výkonov:lpt.
5o116.2↔	Nefrektómia bez ďalších výkonov:lumbt.
5o116.4↔	Nefrektómia bez ďalších výkonov:lsk.
5o116.5↔	Nefrektómia bez ďalších výkonov:roboticky
5o116.x↔	Nefrektómia bez ďalších výkonov:ostatné
5o117.1↔	Nefrektómia s ureterektómiou:lpt.
5o117.2↔	Nefrektómia s ureterektómiou:lumbt.
5o117.4↔	Nefrektómia s ureterektómiou:lsk.
5o117.5↔	Nefrektómia s ureterektómiou:roboticky
5o117.x↔	Nefrektómia s ureterektómiou:ostatné
5o11x.1↔	Iná nefrektómia:laparotomicky
5o11x.2↔	Iná nefrektómia:lumbtomicky
5o11x.3↔	Iná nefrektómia:torakoabd.
5o11x.4↔	Iná nefrektómia:lsk.
5o11x.5↔	Iná nefrektómia:roboticky
5o11x.x↔	Iná nefrektómia:ostatné

ADRG G11 Pyloromyotómia alebo análna a proktálna plastika a rekonštrukcia anusu a sfinkteru

Výk. v tabuľke G11-1 alebo výk. v tabuľke G11-2

DRG G11A Pyloromyotómia alebo análna a proktálna plastika a rekonštrukcia anusu a sfinkteru vek < 10 rokov

Vek < 10 r.

DRG G11B Pyloromyotómia alebo análna a proktálna plastika a rekonštrukcia anusu a sfinkteru vek > 9 rokov

Výkon G11-1

5a500	Impl.elektron.stimulátora n.vagus pri lieč.epilepsie
5a508	Impl.neurostim.zar.pri dysfunkcii dol.moč.ciest
5a50t.00	Impl/vým.neurost.PNS impl/vým.el:1-kanál.plne impl.nedobíj
5a50t.01	Impl/vým.neurost.PNS s impl./vým.el:viac-k.plne impl.nedob.
5a50t.02	Impl./vým.neurost.PNS s impl./vým.el:viac-k.plne impl.dobíj.
5a50t.03	Impl./vým.neuros.PNS s impl./vým.el:vág.nervostim.sy
5a50t.04	Impl/vým.neust.PNS impl/vým.el:vág.n.-stim.srd.b.um.sn.v PK
5a50t.05	Impl/vým.neurs.PNS impl/vým.el:vág.n.-stim.srd.s um.sn.v PK
5a50t.06	Impl/vým.neuros.PNS s impl./vým.el:aktivácia baroreceptora
5a50t.10	Vým.neurost.PNS bez vým.elektr:1-kanál.plne impl.nedobíj.
5a50t.11	Vým.neurost.PNS bez vým.el:viac-kanál.plne impl.nedob.
5a50t.12	Vým.neurost.PNS bez vým.el:viac-kanál.sy.dobíj.
5a50t.13	Vým.neurost.PNS bez vým.el:vágový nervostim.sy.
5a50t.14	Vým.neuros.PNS b.vým.el:vág.n.stim.s.srdc.b.vým.sním.v PK
5a50t.15	Vým.neurost.PNS b.vým.el:vág.n.stim.s.srdc.s vým.sním.v PK
5a50t.16	Vým.neurost.PNS bez vým.el.:sy.aktivácie baroreceptora
5a50t.f0	Impl/výmena neurostimul.elektr.pre syst.aktiv.baroreceptora
5a50t.f1	Revíz.neurostimul.elektr.pre systém aktiv.baroreceptora
5n43a	Sutúra anusu a sfinkterového aparátu po poranení
5n43b	Serkláž anusu a sfinkterového aparátu
5n43c	Sfinkteromyektómia anusu a sfinkterového aparátu
5n43d	Sfinkterálna plastika anusu a sfinkterového aparátu
5n43e	Predlžovacia plastika anusu a sfinkterového aparátu
5n43g.0	Anoproktálna plast.anusu a sfin.apar:lpt.
5n43g.1	Anoprokt.plastika anusu a sfin.apar:perineál.
5n43g.2	Anoprokt.plast.anusu a sfin.apar:lsk.
5n43g.x	Anoprokt.plast.anusu a sfin.apar:ost.
5n43j.0	Vým.umelého anál.sfinkteru a jeho komponent:cuff
5n43j.1	Vým.umelého anál.sfinkt a spoj.pumpy
5n43j.2	Vým.umelého anál.sfinkt a balóna
5n43j.3	Vým.umelého anál.sfinkt.a 2 komponentov
5n43j.4	Vým.umelého análneho sfinkteru a všetkých komponent.
5n43k	Odstránenie umelého análneho sfinkteru
5n43x	Rekonštrukcia anusu a sfinkt.ap:ost.
5n470.0	Predná anorektoplastika pri anorektál.anomáliách:lpt.
5n470.1	Predná anorektoplastika pri anorekt.anomáliách:perineálna
5n470.x	Predná anorektoplastika pri anorektálnych anomáliách:iná
5n471.0	Zad.sag.anrektoplast.pri anorek.anom.[PSARP]:lpt.
5n471.1	Z.sag.anrektopl.pri anorekt.anom.[PSARP]:perineál.
5n471.x	Zad.sag.anrektopl.pri anorekt.anomál.[PSARP]:ost.
5n476	Análna perineálna plastika pri anorektálnych anomáliach
5n47x.0	Iná prim.plast.rekněstr.pri anorekt.anom:lpt.
5n47x.1	Iná prim.plast.rekněstr.pri anorekt.anom:perineál.
5n47x.x	Iná prim.plast.rekněstr.pri anorekt.anomál:ost.

Výkon G11-2

5n198	Pyloromyotómia
5n19s	Ostatné operácie na pylore

ADRG G12 Iné OP výkony na GIT

Min. 1 výk. v tabuľke G12-1

DRG G12A Iné OP výkony na GIT s komplexným OP výkonom

Výk. v tabuľke G12-2 alebo Komplexné OP-výkony

DRG G12B Iné OP výkony na GIT so stredne komplexným OP výkonom

Výk. v tabuľke G12-3

DRG G12C Iné OP výkony na GIT bez komplexného alebo stredne komplexného OP výkonu

Výkon G12-1

12m11.0↔	Perkut.(ihl.)biopsia lymf.uzlín krku
12m11.1↔	Perkut.(ihl.)biopsia suprakl.lymf.uzlín(Virchow u)
12m11.2↔	Perkut.(ihl.)biopsia axilárnych lymf.uzlín
12m11.3	Perkut.(ihl.)biopsia mediastinál.lymf.uzlín
12m11.4	Perkut.(ihl.)biopsia paraaortál.lymf.uzlín
12m11.5↔	Perkut.(ihl.)biopsia iliakálnych lymf.uzlín
12m11.6↔	Perkut.(ihl.)biopsia lymf.uzlín panvy
12m11.7↔	Perkut.(ihl.)biopsia inguinál.lymf.uzlín
12m1x↔	Perkut.(ihl.)biops.lymf.u.slez.a týmusu,ostatné
12m21.0↔	Perk.(ihl.)biopsia LU krku s použ.zobr.met.
12m21.1↔	Perk.(ihl.)biopsia suprakl.LU(Virchow u.)s použ.zobr.met.
12m21.2↔	Perk.(ihl.)biopsia axilár.LU s použ.zobr.met.
12m21.3	Perk.(ihl.)biopsia mediastin.LU s použ.zobr.met.
12m21.4	Perk.(ihl.)biopsia paraaortál.LU s použ.zobr.met.
12m21.5↔	Perk.(ihl.)biopsia iliakál.LU s použ.zobr.met.
12m21.6↔	Perk.(ihl.)biopsia LU panvy s použ.zobr.met.

12m21.7↔	Perk.(ihl.)biopsia inguin.LU s použ.zobr.met.
12m2x↔	Perk.(ihl.)biops.LU,slez.týmusu zobr.met.,ostatné
13k02.9	Biopsia s incíziou ostatných orgánov brucha
13k02.x	Biopsia s incíziou ostatných orgánov
13m10.0↔	Biopsia s incíziou cervikál.lymfatických uzlín
13m10.1↔	Biopsia s incíziou supraklavikul.lymfatických uzlín
13m10.2↔	Biopsia s incíziou axilár.lymfatických uzlín
13m10.3	Biopsia s incíziou mediastinál.lymfatických uzlín
13m10.4	Biopsia s incíziou paraaortál.lymfatických uzlín
13m10.5↔	Biopsia s incíziou iliakál.lymfatických uzlín
13m10.6↔	Biopsia s incíziou inguinál.lymfatických uzlín
13m10.7↔	Biopsia s incíziou lymfatických uzlín panvy
13m10.x↔	Biopsia s incíziou ostatných lymfatických uzlín
13n00.0	Biopsia s incíziou pečene s excíziou
13n00.1	Ihlová biopsia s incíziou pečene
13n01.0	Biopsia s incíziou žlčníka
13n01.1	Biopsia s incíziou žlčových ciest
13n01.3	Biopsia s incíziou pankreasu
13n09.2	Biopsia s incíziou mezenteria
13n09.3	Biopsia s incíziou omenta
13n09.4	Biopsia s incíziou peritonea
13n09.5	Biopsia s incíziou retroperitoneálneho tkaniva
13n09.x	Biopsia s incíziou ostat.org. tráviaceho systému
14v11	Diagnostická laparoskopia
31314.19	Endosonografia brucha, laparoskopická sonografia
31314.29	Endosonografia brucha, laparoskopická sonografia s kontrastn
31314.39	Endosonografia brucha, laparoskopická sonografia s elastogra
5a19t	Stereotaktická implantácia rádioaktívneho izotopu
5a30f	Impl.liek.pumpy na intratekál.aplik.liečiva do miech.kanála
5a310.10	Impl.liek.pumpy intrat/epidurál.pod.liek:l.pum.s konš.priet.
5a310.11	Impl.liek.pump.intratek/epidurál.pod.liek:progr.liek.pumpa
5a310.1x	Impl.liek.pumpy a intratek./epidurál.podávanie liek:ost.
5a310.2	Vytvorenie podkožného rezervoára
5j514.0	Otvorená chirurgická mediastinálna lymfadenektómia
5j514.1	Endoskopická mediastinálna lymfadenektómia
5j902	Retorakotómia,resternotómia,reoperácia v torakochirurgii
5l013.3	Embolektómie a trombektómie abdominál.aorty
5l013.4	Embolektómie a trombektómie aorty, použitie stentu
5l013.5	Embolektómie a trombektómie aorty, cievna protéza
5l013.x	Embolektómie a trombektómie aorty, ostatné
5l015.0↔	Embolektómie a trombektómie aa. lumbales
5l015.1↔	Embolektómie a trombektómie b.n.č. a.iliaca
5l015.2↔	Embolektómie a trombektómie a. iliaca communis
5l015.3↔	Embolektómie a trombektómie a. iliaca externa
5l015.4↔	Embolektómie a trombektómie a. iliaca interna
5l015.5↔	Embolekt.a trombekt.tepny panvy a trupu,ciev.protéza
5l015.x↔	Embolektómie a trombektómie tepny panvy a trupu,ost.
5l016.0	Embolektómie a trombektómie truncus coeliacus
5l016.1	Embolektómie a trombektómie a. hepatica
5l016.2	Embolektómie a trombektómie a. gastrica
5l016.3	Embolektómie a trombektómie a. lienalis
5l016.4↔	Embolektómie a trombektómie a. renalis
5l016.5	Embolektómie a trombektómie a. mesenter.super.
5l016.6	Embolektómie a trombektómie a. mesenterica inf.
5l016.7	Embolekt. a trombekt.viscerál.tepny,ciev.protéza
5l016.x↔	Embolektómie a trombektómie viscerál.tep.,ost.
5l019.g↔	Embolektómie a trombektómie v. iliaca communis
5l019.h↔	Embolektómie a trombektómie v. iliaca externa
5l019.i↔	Embolektómie a trombektómie v. iliaca interna
5l01b.01↔	Embolektómie a trombektómie na ciev.transpl.obličky,chir.
5l01b.02↔	Embolekt.a trombekt.na ciev.transpl.org.obličky,endov.
5l01b.11	Embolektómie a trombektómie na ciev.transpl.pečene,chir.
5l01b.12	Embolekt.a trombekt.na ciev.transpl.pečene,endov.
5l120.4x	Endarterekt.a trombendarterekt. a.vertebralis,ost.
5l120.8↔	Selektívna endarterektómia arteria carotis externa
5l123.0	Endarterektómia a trombendarterektómia ascendent.aorty
5l123.1	Endarterektómia a trombendarterektómia oblúka aorty
5l123.2	Endarterektómia a trombendarterektómia torakál.aorty
5l123.3	Endarterektómia a trombendarterektómia abdomin.aorty
5l123.4	Endarterekt.a trombendarterektómia aorty,ciev.protéza
5l123.x	Endarterektómia a trombendarterektómia aorty, ostatné
5l125.1↔	Endarterekt.a trombendarterekt. a.iliaca b.n.č.
5l125.2↔	Endarterekt.a trombendarterekt. a.iliaca com.
5l125.3↔	Endarterekt.a trombendarterekt. a.iliaca ext.
5l125.4↔	Endarterekt.a trombendarterekt. a.iliaca int.
5l126.0	Endarterekt.a trombendarterekt.truncus coeliacus
5l126.1	Endarterekt.a trombendarterekt.a.hepatica
5l126.2	Endarterekt.a trombendarterekt.a.gastrica
5l126.3	Endarterekt.a trombendarterekt.a.lienalis
5l126.4↔	Endarterekt.a trombendarterekt.a.renalis
5l126.5	Endarterekt.a trombendarterekt. a.mesenter.sup.
5l126.6	Endarterekt.a trombendarterekt. a.mesenter.inf.
5l126.7	Endarterekt.a trombendarterekt.viscerál.tepny,ciev.protéza
5l126.x↔	Endarterekt.a trombendarterekt.viscerál.tepny,ost.
5l133.0	Res.aneuryzmy ascendent.aorty bez použ.prot.mat
5l133.1	Res.aneuryzmy torakál.aorty bez použ.prot.mat.
5l133.2	Res.aneuryzmy abdominál.aorty bez použ.prot.mat.
5l133.x	Res.aneuryzmy aorty bez použ.prot.mat.,ost.
5l139.g↔	Res.aneuryzmy v. iliaca communis bez použ.protet.mat.
5l139.h↔	Res.aneuryzmy v. iliaca externa bez použ.protet.mat.
5l139.i↔	Res.aneuryzmy v. iliaca interna bez použ.protet.mat.
5l145.0↔	Res.ane.b.n.č. a. iliaca(okr.aneur.aor)s interpoz.
5l145.1↔	Res.aneur. a. iliaca communis(okr.aneur.aor)s interpoz.
5l145.2↔	Res.aneur. a. iliaca externa(okr.aneur.aor)s interpoz.
5l145.3↔	Res.aneur. a. iliaca interna(okr.aneur.aor)s interpoz.
5l146.0	Res.aneur. trunc.coeliacus(okr.aneur.aor)s interpoz.
5l146.1	Res.aneur. a. hepatica(okr.aneur.aor)s interpoz.
5l146.2	Res.aneur. a. gastrica(okr.aneur.aor)s interpoz.
5l146.3	Res.aneur. a. lienalis(okr.aneur.aor)s interpoz.
5l146.4↔	Res.aneur. a. renalis(okr.aneur.aor)s interpoz.
5l146.5	Res.ane. a. mesenterica super.(okr.aneur.aor)s interpoz.
5l146.6	Res.aneur. a. mesenterica infer.(okr.aneur.aor)s interpoz.
5l146.x↔	Res.aneur. viscerál.tepien(okr.aneur.aor)s interpoz.,ost.
5l149.g↔	Res.ane. v. iliaca communis (okr.aneur.aor)s interpoz.
5l149.h↔	Res.ane. v. iliaca externa(okr.aneur.aor)s interpoz.
5l149.i↔	Res.ane. v. iliaca interna(okr.aneur.aor)s interpoz.
5l153.3	Resekcia pseudoaneuryziem abdominálnej aorty
5l153.4	Resekcia pseudoaneur.aorty s pou.stentgraftu,endovask.
5l153.5	Resekcia pseudoaneur.aorty s pou.stentgraftu,hybrid
5l153.x	Resekcia pseudoaneuryziem aorty, ostatné
5l155.1↔	Resekcia pseudoaneuryziem b.n.časti a. iliaca
5l155.2↔	Resekcia pseudoaneuryziem a. iliaca communis
5l156.0	Resekcia pseudoaneuryziem truncus coeliacus
5l156.1	Resekcia pseudoaneuryziem a. hepatica
5l156.2	Resekcia pseudoaneuryziem a. gastrica
5l156.3	Resekcia pseudoaneuryziem a. lienalis
5l156.4↔	Resekcia pseudoaneuryziem a. renalis
5l156.5	Resekcia pseudoaneuryziem a. mesenterica superior
5l156.6	Resekcia pseudoaneuryziem a. mesenterica inferior
5l156.x↔	Resekcia pseudoaneur.viscerál.tepien,ost.
5l159.g↔	Resekcia pseudoaneuryziem v. iliaca communis
5l159.h↔	Resekcia pseudoaneuryziem v. iliaca externa
5l159.i↔	Resekcia pseudoaneuryziem v. iliaca interna
5l175.0↔	Ligatúra aa. lumbales
5l175.1↔	Ligatúra bližšie neurčenej časti a. iliaca
5l175.2↔	Ligatúra a. iliaca communis
5l175.3↔	Ligatúra a. iliaca externa
5l175.4↔	Ligatúra a. iliaca interna
5l175.x↔	Ligatúra tepien panvy a trupu, ostatné
5l176.0	Ligatúra truncus coeliacus
5l176.1	Ligatúra a. hepatica
5l176.2	Ligatúra a. gastrica
5l176.3	Ligatúra a. lienalis
5l176.4↔	Ligatúra a. renalis
5l176.5	Ligatúra a. mesenterica superior
5l176.6	Ligatúra a. mesenterica inferior
5l176.x↔	Ligatúra viscerálnych tepien, ostatné
5l179.g↔	Ligatúra v. iliaca communis
5l179.h↔	Ligatúra v. iliaca externa
5l179.i↔	Ligatúra v. iliaca interna

5l17a.4↔	Ligatúra povrchových žíl panvy a trupu
5l515.0	Bajpas.OP a.iliaca a viscerál.aa.pom.žily:iliakoiliakál.bajp
5l515.6	Bajpas.OP a.iliaca a visce.aa.pom.žily:obturát.bajp,extraan
5l515.8	Bajpas.OP a.iliaca a viscerál.aa.pom.žily:iné viscerál.tepny
5l515.x	Bajpas.OP a.iliaca a viscerál.tepny pom.žily:ostatné
5l525.0↔	Bajpas.OP a.iliaca,viscerál.aa.p.protézy:iliakoiliakálny bajp.
5l525.00	Bajpas.OP pomocou protézy:cross-bajpas iliakoiliakálny
5l525.10	Bajpas.OP pomocou protézy:cross-bajpas iliakofemorálny
5l525.6↔	Bajp.OP a.iliaca,visce.aa.p.protézy:obturátor.baj.extraanat.
5l525.8↔	Bajpas.OP a.iliaca,viscerál.aa.p.protézy:iné viscerál.tepny
5l525.x↔	Bajpas.OP a.iliaca a viscerálne aa. pom.protézy:ost.
5l554.0↔	Iné plastické rekonštrukcie a. subclavia
5l554.1↔	Iné plast.rekonštr.truncus brachiocephalicus
5l554.2↔	Iné plastické rekonštrukcie a. pulmonalis
5l554.x↔	Iné plastické rekonštrukcie tepny hrudníka,ostatné
5l555.0↔	Iné plastické rekonštrukcie aa. lumbales
5l555.1↔	Iné plastické rekonštrukcie b.n.časti a. iliaca
5l555.2↔	Iné plastické rekonštrukcie a. iliaca communis
5l555.3↔	Iné plastické rekonštrukcie a. iliaca externa
5l555.4↔	Iné plastické rekonštrukcie a. iliaca interna
5l555.x↔	Iné plastické rekonštrukcie tepny panvy a trupu,ost.
5l556.0	Iné plastické rekonštrukcie truncus coeliacus
5l556.1	Iné plastické rekonštrukcie a. hepatica
5l556.2	Iné plastické rekonštrukcie a. gastrica
5l556.3	Iné plastické rekonštrukcie a. lienalis
5l556.4↔	Iné plastické rekonštrukcie a. renalis
5l556.5	Iné plastické rekonštrukcie a. mesenterica super.
5l556.6	Iné plastické rekonštrukcie a. mesenterica infer.
5l556.x↔	Iné plast.rekonštrukcie viscerál.tepien, ostatné
5l559.0↔	Iné plastické rekonštrukcie v. femoralis
5l559.9↔	Iné plastické rekonštrukcie v. jugularis
5l559.a↔	Iné plastické rekonštrukcie v. pulmonalis
5l559.b↔	Iné plastické rekonštrukcie v. subclavia
5l559.c↔	Iné plastické rekonštrukcie v. axillaris
5l559.d↔	Iné plastické rekonštrukcie v. brachiocephalica
5l559.e	Iné plastické rekonštrukcie v. cava superior
5l559.f	Iné plastické rekonštrukcie v. cava inferior
5l559.g↔	Iné plastické rekonštrukcie v. iliaca communis
5l559.h↔	Iné plastické rekonštrukcie v. iliaca externa
5l559.i↔	Iné plastické rekonštrukcie v. iliaca interna
5l570.1	Rev.v ciev.chir.pre krvác:revízia anastomóz
5l570.2	Rev.v ciev.chir.pre krv:revízia cievneho graftu
5l570.5	Rev.v ciev.chir.pre krv:revízia arterio-venózneho shuntu
5l571.1	Rev.v ciev.chir.pre infekciu:revízia anastomóz
5l571.2	Rev.v ciev.chir.pre infekciu:revízia cievneho graftu
5l590.01	Impl.a vým.liek.pumpy:liek.pumpa s konštant.tok
5l590.02	Impl.a vým.liek.pumpy:progr.liek.pumpa.variač.den.profil
5l590.03	Impl.a vým.liek.pumpy:liek.pumpa s integr.el.monitor.
5l590.04	Implantácia a výmena liek.pumpy:ost.
5l591.8	Adheziolýza a dekompresia na cievach
5l591.9	Venózne valvuloplastiky
5m100	Exstirpácia lymfatickej uzliny
5m101	Exstirpácia supraklavikulárnych LU jednostranne
5m102↔	Exstirpácia axilárnych LU jednostranne
5m106	Diagnostická excízia z nádoru mäkkých tkanív krku
5m120.0	Disekcia retroperitoneálnych LU:lpt.
5m120.3	Disekcia retroperitoneálnych LU:lsk.
5m121	Bloková disekcia inguinálnych LU:lpt.
5m130	Exstirpácia viacerých LU z toho istého miesta
5m131	Selektívna disekcia cervikálnych LU jednostranne
5m132	Bloková disekcia supraklavikulárnych LU jednostranne
5m133↔	Bloková disekcia axilárnych LU jednostranne
5m134↔	Exenterácia axily,disekcia axily jednostranne
5m136.0	Disekcia supramezokolických lymfatických uzlín:laparot.
5m136.3	Disekcia supramezokolických lymfatických uzlín:laparos.
5m137.0	Disekcia inframezokolických lymfatických uzlín:laparot.
5m137.3	Disekcia inframezokolických lymfatických uzlín:laparos.
5m138.0	Disekcia iliakálnych lymfatických uzlín:laparot.
5m138.3	Disekcia iliakálnych lymfatických uzlín:laparos.
5m139	Disekcia inguinálnych LU (príp.ilioinguinálna disekcia)
5m13c	Bloková disekcia iných lymfatických uzlín
5m13d.0	Paraaortálna lymfadenektómia:laparot.
5m13d.3	Paraaortálna lymfadenektómia:laparos.
5m13d.8	Paraaortálna lymfadenektómia:roboticky
5m13e.0	Pelvická lymfadenektómia:laparotomicky
5m13e.3	Pelvická lymfadenektómia:laparoskopicky
5m13e.8	Pelvická lymfadenektómia:roboticky
5m200.0	Parciálna splenektómia:laparotomicky
5m200.3	Parciálna splenektómia:laparoskopicky
5m201	Transabdominálna totálna splenektómia:laparot.
5m202	Splenektómia laparoskopicky
5m203	Splenektómia a dekonexia porto-systém.anastomóz:lpt
5m291	Autotransplantácia sleziny laparotomicky
5m292	Obalenie sleziny sieťkou
5n09h	Endosk.zaved.1 ožarovacieho aplikátora do pažer.
5n590.0	Biopsia pečene, laparotomicky
5n590.2	Biopsia pečene, laparoskopicky
5n610	Excízia zbytkového kýpťa ductusu cysticus
5n612	Cholecystostómia
5n614.1	Resekcia žlčových ciest, laparotomicky
5n614.2	Cholecystotómia, cholecystostómia, excízia/resekcia chorého
5n640.00	Vsun./vým.1samoexpand.a nepokryt.stentu v žlč.c:lpt.
5n640.01	Vsun./vým.1samoexp.a nepokryt.stentu v žlč.c:lsk.
5n640.02	Vsun./vým.1samoexp.a nepokryt.stentu v žlč.c:konv.lsk-lpt.
5n640.10	Vsun./vým.2samoexpand.a nepokryt.stentov v žlč.c:lpt.
5n640.11	Vsun./vým.2samoexp.a nepokryt.stentov v žlč.c:lsk.
5n640.12	Vsun./vým.2samoexp.a nepokryt.stentov v žlč.c:konv.lsk-lpt.
5n640.20	Vsun./vým.3samoexpand.a nepokryt.stentov v žlč.c:lpt.
5n640.21	Vsun./vým.3samoexp.a nepokryt.stentov v žlč.c:lsk.
5n640.22	Vsun./vým.3samoexp.a nepokryt.stentov v žlč.c:konv.lsk-lpt.
5n640.30	Vsun./vým.4+samoexpand.a nepokryt.stentov v žlč.c:lpt.
5n640.31	Vsun./vým.4+samoexp.a nepokryt.stentov v žlč.c:lsk.
5n640.32	Vsun./vým.4+samoexp.a nepokryt.stentov v žlč.c:konv.lsk-lpt.
5n641.00	Vsun./vým.1samoexp.a pokryt.stent-prot.v ž.c:lpt.
5n641.01	Vsun./vým.1samoexp.a pokryt.stent-protéz.v žlč.c:lsk.
5n641.02	Vsun./vým.1samoexp.a pokryt.stent-prot.v ž.c:konv.lsk-lpt.
5n641.10	Vsun./vým.2samoexp.a pokryt.stent-protéz.v žlč.c:lpt.
5n641.11	Vsun./vým.2samoexp.a pokryt.stent-prot.v ž.c:lsk.
5n641.12	Vsun./vým.2samoexp.a pokryt.stent-prot.v ž.c:konv.lsk-lpt.
5n641.20	Vsun./vým.3samoexp.a pokryt.stent-prot.v ž.c:lpt.
5n641.21	Vsun./vým.3samoexp.a pokryt.stent-protéz v žlč.c:lsk.
5n641.22	Vsun./vým.3samoexp.a pokryt.stent-prot.v ž.c:konv.lsk-lpt.
5n641.30	Vsun./vým.4+samoexp.a pokryt.stent-prot.v žlč.c:lpt.
5n641.31	Vsun./vým.4+samoexp.a pokryt.stent-prot.v žlč.c:lsk.
5n641.32	Vsun./vým.4+samoexp.a pokryt.stent-prot.v ž.c:konv.lsk-lpt.
5n64x.0	Vsun/vým.samoexp.st/prot.v žlč.c:ost.stenty:lpt.
5n64x.1	Vsun/vým.samoexp.st/prot.v žlč.c:ost.stenty:lsk.
5n64x.2	Vsun/vým.samoexp.st/prot.v žl.c:ost.stenty:konv. lsk.-lpt.
5n650.0	Dilatácia na Oddiho zvierači a papilla duodeni major:lpt.
5n650.4	Dilat.na Oddiho zvierači a Pap.duodeni major:konv.lsk.-lpt.
5n650.x	Dilatácia na Oddiho zvierači a papilla duodeni major:ost.
5n653.0	Deštrukcia chor.tk.papilla duodeni major:lpt.
5n653.2	Deštrukcia chor.tk.papilla duodeni major:lsk.
5n653.4	Deštrukcia chor.tk.papilla duodeni major:zm.lsk.-lpt.
5n653.x	Deštrukcia chor.tk.papilla duodeni major:ost.
5n655.0	Ost.excíz./deštr.na Oddi zv.a na papilla d.major:lpt.
5n655.2	Ost.excíz./deštr.na Oddi zv.a na papilla d.major:lsk.
5n655.4	Ost.excíz./deštr.na Oddi zv.a na papilla d.major:zm.lsk.-lpt.
5n655.x	Ost.excíz./deštr.na Oddi zv.a na papilla d.major:ostatné
5n65x.0	Iné OP na Oddi zv.a na papilla d. major:lpt
5n65x.2	Iné OP na Oddi zv.a na papilla d. major:lsk.
5n65x.4	Iné OP na Oddi zv.a na papilla d. major:konv.lsk.-lpt.
5n65x.x	Iné OP na Oddi zv.a na papilla d. major:ost.
5n690.0	Incízia ductus choledochus:lpt.
5n690.2	Incízia ductus choledochus:lsk.
5n690.4	Incízia ductus choledochus:konv.lsk.-lpt.
5n693.0	Excízia žlčových ciest:lpt.
5n693.2	Excízia žlčových ciest:lsk.
5n693.4	Excízia žlčových ciest:konv.lsk.-lpt.
5n694.0	Deštrukcia žlčových ciest:lpt.

5n694.2	Deštrukcia žlčových ciest:lsk.
5n694.4	Deštrukcia žlčových ciest:konv.lsk.-lpt.
5n695.0	Drenáž na žlčových cestách:lpt.
5n695.2	Drenáž na žlčových cestách:lsk.
5n695.4	Drenáž na žlčových cestách:konv.lsk.-lpt.
5n69b.0	Hemostáza žlčových ciest:lpt.
5n69b.2	Hemostáza žlčových ciest:lsk.
5n69b.4	Hemostáza žlčových ciest:zm.lsk.-lpt.
5n69c.0	Revízia žlč.ciest ako samost.výk:lpt.
5n69c.2	Revízia žlč.ciest ako samost.výk:lsk.
5n69c.4	Revízia žlč.ciest ako samost.výk:konv.lsk.-lpt.
5n69d.0	Vsun.protézy bez samoexpand.schop.do žlč.ciest:lpt.
5n69d.2	Vsun.protézy bez samoexpand.schop.do žlč.ciest:lsk.
5n69d.4	Vsun.protézy bez samoexp.schop.do žlč.ciest:zm.lsk.-lpt.
5n69e.0	Vsun.2/viac protéz bez samoexpand.sch.do žlč.ciest:lpt.
5n69e.2	Vsun.2/viac protéz bez samoexpand.sch.do žlč.ciest:lsk.
5n69e.4	Vsun.2/viac protéz bez samoexp.sch.do žlč.c:zm.lsk.-lpt.
5n69f.0	Vým.protézy bez samoexpand.schop.v žlč.cestách:lpt.
5n69f.2	Výmena protézy bez samoexpand.schop.v žlč.cestách:lsk.
5n69f.4	Vým.protézy bez samoexpand.schop.v žlč.cest:zm.lsk.-lpt.
5n69g	Sutúra žlčovodov po poranení
5n69j	Zrušenie biliodigestívnej anastomózy na žlčníku a žlčovodoch
5n69k	Premena biliodig.anast.na žlčníku a žlč.c.z reflux.na antireflx.
5n69l	Revízia anastomózy žlčových ciest
5n69m	Uzavretie fistuly ductus choledochus
5n69x.0	Ostat.operácie na žlč.cestách:lpt.
5n69x.2	Ostat.operácie na žlč.cestách:lsk.
5n69x.4	Ostat.operácie na žlč.cestách:konv.lsk.-lpt.
5n720.0	Enukleácia nádoru pankreasu:laparotomicky
5n720.2	Enukleácia nádoru pankreasu:laparoskopicky
5n721.0	Parciál.ľ-str.pankreatektómia bez anastomózy:lpt.
5n721.2	Parciál.ľ-str.pankreatektómia bez anastomózy:lsk.
5n721.4	Parciál.ľ-str.pankreatektómia bez anastomózy:zm.lsk.-lpt.
5n723	Parc.res.hlavy pankreasu so zachov.duodena
5n724	Segmentárna pankreatektómia
5n72b	Tot.pankreatektómia so zachov.pyloru
5n72c	Tot.pankreatektómia so zachov.duodena
5n72d	Tot.pankreatektómia:ostránenie transplantátu pankreasu
5n72x.0	Parciálna pankreatektómia, ostatné
5n72x.1	Totálna pankreatektómia, ostatné
5n795.0	Drenáž ductus pancreaticus:lpt.
5n795.x	Drenáž ductus pancreaticus:ostatné
5n79c.0	Hemostáza na pankrease a pankreatických cestách:lpt.
5n79c.x	Hemostáza na pankrease a pankreatických cestách:ost.
5n79d.0	Revízia na pankrease a pankr.c.ako samost.výk:lpt.
5n79d.x	Revízia na pankrease a pankr.c.ako samost.výk:ostatné
5n79g.0	Vsun.samoexp.protézy na pankrease a pankr.c:laparot.
5n79g.x	Vsun.samoexp.protézy na pankrease a pankr.c:ost.
5n79h.0	Vsun.protézy bez samoexp.schop.pankreas a pankr.c:lap
5n79h.x	Vsun.protézy bez samoexp.schop.pankreas a pankr.c:ost.
5n79j.0	Výmena samoexp.protézy na pankrease a pankr.c:laparot.
5n79j.x	Výmena samoexp.protézy na pankrease a pankr.c:ost.
5n79k.0	Vým.protézy bez samoexp.schop.pankreas a pankr.c:lpt.
5n79k.x	Vým.protézy bez samoexp.schop.pankreas a pankr.c:ost.
5n79m.0	Sutúra na pankrease a pankr.cestách po poranení:lpt.
5n79m.2	Sutúra na pankrease a pankr.cestách po poranení:lsk.
5n79m.4	Sutúra na pankrease a pankr.cestách po poran.:konv.lsk.-ltp.
5n79m.x	Sutúra na pankrease a pankr.cestách po poranení:ost.
5n79x.0	Iné OP na pankrease a pankr.cest:lpt.
5n79x.2	Iné OP na pankrease a pankr.cest:lsk.
5n79x.4	Iné OP na pankrease a pankr.cest:zm.lsk.-lpt.
5n79x.x	Iné OP na pankrease a pankr.cest:ostatné
5n910	Biopsia peritonea:laparotomicky
5n911	Exploratívna laparotómia
5n912	Laparotómia s drenážou
5n913	Relaparotómia
5n914	Second-look-laparotómia
5n915	Exploratívna lumbotómia
5n916	Opakovaná lumbotómia
5n917	Biopsia peritonea laparoskopicky
5n91x	Laparotómia a lumbotómia, ostatné
5n920.1	Incízia brušnej steny:explorácia
5n920.2	Incízia brušnej steny:extraperitoneálna drenáž
5n920.3	Incízia brušnej steny:odstránenie cudz.t.
5n920.x	Incízia brušnej steny:ostatné
5n921	Excízia ch.zm.tk.brušnej steny
5n922	Omfalektómia chor.zm.tkaniva bruš.steny
5n923	Deštrukcia chorob.zmen.tk.brušnej steny
5n929	Excízia a deštrukcia ch.zm.tk.bruš.steny:iné
5n92a	Excízia appendix epiploica
5n92b	Resekcia mesentéria
5n92c	Omentektómia peritoneálneho tkaniva
5n92d.0	Parciál.parietálna peritoneálna ektómia peritoneál.tk.
5n92d.1	Subtotál.parietál.peritoneálna ektómia peritoneál.tk.
5n92d.2	Lok.parietálna peritoneálna ektómia peritoneál.tk.
5n92e	Res.tk.z bruš.reg.bez orgán.priradenia:intraperit.
5n92x	Incízie,excízie,deštrukcie chor.tkaniva brušnej steny:ost.
5n930	Sutúra brušnej steny po poranení
5n931	Sutúra mesenteria,omenti majus al.minus po poranení
5n933	Plastická rekonštrukcia omenta
5n991	Revízia dutiny brušnej pre krvácanie
5n991.1	Sekundárne uzavretie brušnej steny
5n991.2	Definitívne uzavretie brušnej steny
5n991.x	Ostatné uzávery brušnej steny a peritonea
5n993	Odstránenie cudzieho telesa z brušnej dutiny
5n994	Vsunutie peritoneovaskulárneho shuntu do bruš.dut
5n995	Implantácia katétrového systému do brušnej dutiny
5n996	Revízia katétrového systému v brušnej dutine
5n997	Odstránenie katétrového systému z brušnej dutiny
5n998.0	Laparoskopia s drenážou
5n998.1	Laparoskopia s adheziolýzou
5n998.2	Laparotómia s adheziolýzou
5n998.3	Laparoskopia s adheziolýzou v gynekológii
5o902.1	Retroperitoneál.drenáž retroperitoneál.tk:lpt.
5o902.2	Retroperitoneál.drenáž retroperitoneál.tk:lumbt.
5o902.4	Retroperitoneál.drenáž retroperitoneál.tk:lsk.
5o903.1	Panvová drenáž retroperitoneál.tk:lpt.
5o903.2	Panvová drenáž retroperitoneál.tk:lumbt.
5o903.4	Panvová drenáž retroperitoneál.tk:lsk.
5o906.1	Excízia retroperitoneálneho tkaniva:lpt.
5o906.2	Excízia retroperitoneálneho tkaniva:lumbt.
5o906.4	Excízia retroperitoneálneho tkaniva:lsk.
5o906.50	Resekcia nádoru retroperitonea v bruš.obl.,laparotomicky
5o906.51	Resekcia nádoru retroperitonea v malej panve, laparotomicky
5o907.1	Radikál.paraaortál.lymfadenektómia v kombi.s inými OP:lpt.
5o907.2	Radikál.paraaortál.lymfadenekt.kombi.s inými OP:lumbt.
5o907.4	Radikál.paraaortál.lymfadenekt.kombi.s inými OP:lsk.
5o907.x	Radikál.paraaortál.lymfadenekt.kombi.s inými OP:ost.
5o908.1	Radik.panvová lymfadenektómia v kombi.s i.OP:lpt.
5o908.2	Radik.panvová lymfadenektómia v kombi.s i.OP:lumbt.
5o908.4	Radik.panvová lymfadenektómia v kombi.s i.OP:lsk.
5o908.x	Radik.panvová lymfadenektómia v kombi.s i.OP:iné
5o909.1	Res.tkaniva bez presného urč.vzťahu k org:lpt.
5o909.2	Res.tkaniva bez presného urč.vzťahu k org:lumbt.
5o909.4	Res.tkaniva bez presného urč.vzťahu k org:lsk.
5o909.x	Res.tkaniva bez presného urč.vzťahu k org:ost.
5q520	Radikálna parametrektómia
5q596	Adheziolýza vaginálne
5t80b.0↔	Debridement svalu v obl.hlavy a krku
5t80b.1↔	Debridement svalu v obl.ramena,axily
5t80b.2↔	Debridement svalu v obl.ramena a lakťa
5t80b.3↔	Debridement svalu v obl.predlaktia
5t80b.4↔	Debridement svalu v obl.hrud.steny a chrbta
5t80b.5↔	Debridement svalu v obl.bruš.steny
5t80b.6↔	Debridement svalu v inguinál.,genit.a gluteál.obl.
5t80b.7↔	Debridement svalu v obl.stehna a kolena
5t80b.8↔	Debridement svalu v obl.predkolenia
5t80b.9↔	Debridement svalu v obl.nohy
5t80b.x	Debridement svalu:ostatné
5t80c.0↔	Debridement šľachy v obl.hlavy a krku

5t80c.1↔	Debridement šľachy v obl.ramena,axily
5t80c.2↔	Debridement šľachy v obl.ramena a lakťa
5t80c.3↔	Debridement šľachy v obl.predlaktia
5t80c.4↔	Debridement šľachy v obl.hrud.steny a chrbta
5t80c.5↔	Debridement šľachy v obl.bruš.steny
5t80c.6↔	Debridement šľachy v inguinál.,genit.a gluteál.obl.
5t80c.7↔	Debridement šľachy v obl.stehna a kolena
5t80c.8↔	Debridement šľachy v obl.predkolenia
5t80c.9↔	Debridement šľachy v obl.nohy
5t80c.x	Debridement šľachy:ostatné
5t80d.0↔	Debridement fascie v obl.hlavy a krku
5t80d.1↔	Debridement fascie v obl.ramena,axily
5t80d.2↔	Debridement fascie v obl.ramena a lakťa
5t80d.3↔	Debridement fascie v obl.predlaktia
5t80d.4↔	Debridement fascie v obl.hrud.steny a chrbta
5t80d.5↔	Debridement fascie v obl.bruš.steny
5t80d.6↔	Debridement fascie v inguinál.,genit.a gluteál.obl.
5t80d.7↔	Debridement fascie v obl.stehna a kolena
5t80d.8↔	Debridement fascie v obl.predkolenia
5t80d.9↔	Debridement fascie v obl.nohy
5t80d.x	Debridement fascie:ostatné
5t87a.4↔	Pl.rekonš.s lok.lal.na sval,fasc:odd.stop.lal:hr.stena,chrb.
5t87a.5↔	Pl.rekonš.s lok.lal.na sval,fasc:odd.stop.lal:bruš.stena
5t87a.6↔	Pl.rekonš.s lok.lal.na sval,fasc:odd.stop.lal:ing,gen,gl.obl.
5t991	Debridement mäkk.č.pohyb.aparátu, viacvrstvový
5u122	Parciálna mastektómia s disekciou lymfatických uzlín
5u123.1	Madenova mastektómia s disekciou axilárnych LU
5v144.5	Rad.a rozs.odstr.chor.tk.na koži a podk.s tx/transpoz:krk
5v144.a	Rad.a rozs.odstr.ch.t.na k.a podk.s tx/transpoz:hrud.st.,chrb
5v144.b	Rad.a rozs.odstr.ch.t.na koži a podk.s tx/transpoz:bruš.obl.
5v144.c	Rad.a rozs.odstr.ch.t.na k.a podk.s tx/transpoz:inguin,genit.o
5v144.d	Rad.a rozs.odstr.ch.t.na k.a podk.s tx/transpoz:glut.obl.
5v145.5	Rad.a rozs.ods.ch.tk.koži a podk.tx/transpoz,mikrogr.chir:krk
5v145.a	Rad.a rozs.ods.ch.tk.k.a podk.tx/transpoz,mik.chir:hrud.st,chr
5v145.b	Rad.a roz.ods.ch.tk.k.a podk.tx/transpo,mikrogr.chi:bruš.o
5v145.c	Rad.a rozs.ods.ch.tk.k.a podk.tx/transpoz,mikrog.ch:ingv,genit
5v145.d	Rad.a rozs.ods.ch.tk.kože a podk.tx/transpoz,mikrog.chi:glut.o
5v150.0	Chir.vyčist.rany s odstr.chor.tk.na koži a podk:malá ploch:pery
5v150.4	Chir.vyč.rany s odstr.chor.tk.na kož.a podk:m.pl:ost.č.hl.
5v150.5	Chir.vyčist.rany s odstr.chor.tk.na koži a podk:m.plocha:krk
5v150.6↔	Chir.vyč.rany s odstr.chor.tk.na k.a podk:m.plocha:ram,axila
5v150.7↔	Chir.vyčist.rany s odstr.chor.tk.na k.a podk:m.pl:ram,lak.
5v150.8↔	Chir.vyčist.rany s odstr.chor.tk.na k.a podk:malá pl.predlakt.
5v150.9↔	Chir.vyč.rany s odstr.chor.tk.na koži a podk:malá plocha:ruka
5v150.a	Chir.vyč.rany s odstr.chor.tk.na k.a podk:m.pl:hr.st.a chrb.
5v150.b	Chir.vyčist.rany s odstr.chor.tk.na k.a podk:malá pl:bruš.obl.
5v150.c	Chir.vyč.r.any s odstr.chor.tk.na k.a podk:malá pl:ingv,genit.o.
5v150.d	Chir.vyčist.rany s odstr.chor.tk.na k.a podk:malá pl:glut.obl.
5v150.e↔	Chir.vyč.rany s odstr.chor.tk.na koži a podk:malá pl:stehn,kol
5v150.f↔	Chir.vyčist.rany s odst.chor.tk.na k.a podk:malá pl:predkol.
5v150.g↔	Chir.vyčist.rany s odstr.chor.tk.na koži a podk:malá pl:noha
5v150.x	Chir.vyč.rany s odstr.chor.tk.na koži a podk:malá plocha:ost.
5v151.0	Chir.vyč.rany s odstr.chor.tk.na koži a podk:veľká plocha:pery
5v151.4	Chir.vyčist.rany s odstr.chor.t.na k.a podk:veľká pl:ost.č.hlavy
5v151.5	Chir.vyč.rany s odstr.chor.tk.na koži a podk:veľká plocha:krk
5v151.6↔	Chir.vyč.rany s odstr.chor.tk.na k.a podk:veľká pl:ram,axila
5v151.7↔	Chir.vyčis.rany s odstr.chor.tk.na k.a podk:veľká pl:ram,lak.
5v151.8↔	Chir.vyčist.rany s odstr.chor.tk.na k.a podk:veľká pl:predlakt.
5v151.9↔	Chir.vyčist.rany s odstr.chor.tk.na koži a podk:veľká pl:ruka
5v151.a	Chir.vyč.rany s odstr.chor.tk.na k.a podk:veľká pl:hrud.st.,chrb
5v151.b	Chir.vyč.rany s odstr.chor.tk.na koži a podk:veľká pl:bruš.o
5v151.c	Chir.vyčis.rany s odstr.chor.tk.na k.a podk:veľká pl:ingv,genit.o
5v151.d	Chir.vyčist.rany s od.chor.tk.na koži a podk:veľká pl:glut.obl.
5v151.e↔	Chir.vyč.rany s odstr.chor.tk.na koži a podk:veľká pl:stehn,kol
5v151.f↔	Chir.vyč.rany s odstr.chor.tk.na koži a podk:veľká pl:predkol
5v151.g↔	Chir.vyč.rany s ods.chor.tk.na koži a podk:veľká plocha:noha
5v151.x	Chir.vyč.rany s odstr.chor.tk.na koži a podk:veľká plocha:ost.
5v152.0	Chir.vyč.rany ods.ch.tk.na k.a podk:veľ.pl,vlož.liek.nosič:pera
5v152.4	Ch.vyčis.rany ods.chor.tk.na k.a podk:veľ.pl,vl.liek.nosič:i.č.hl
5v152.5	Chir.vyčis.rany ods.chor.tk.na k.a podk:veľ.pl,vl.liek.nosič:krk
5v152.6↔	Ch.vyčist.rany ods.chor.tk.k.a podk:veľ.pl,vl.liek.nosič:ram,axi
5v152.7↔	Chi.vyčis.rany ods.ch.tk.koži a podk:veľ.pl,vl.liek.nosič:ram,lak
5v152.8↔	Chi.vyč.rany ods.chor.tk.k.a podk:veľ.pl,vl.liek.nosič:predlakt
5v152.9↔	Chir.vyč.rany ods.chor.tk.k.a podk:veľ.pl,vlož.liek.nosič:ruka
5v152.a	Chi.vyč.rany odst.ch.tk.k.a podk:veľ.pl.,vl.liek.nosič:hr.st.,chrb
5v152.b	Ch.vyč.rany.odst.chor.tkan.na k.a podk:veľ.pl.,vlož.l.n:bruš.o
5v152.c	Ch.vyč.rany ods.chor.tk.k.a podk:veľ.pl,vl.liek.nosič:ingv,gen.o
5v152.d	Chir.vyč.rany ods.chor.tk.k.a podk:veľ.pl,vlož.liek.nosič:glut.o
5v152.e↔	Ch.vyč.rany ods.chor.tk.k.a podk:veľ.pl,vl.liek.nosič:stehno,kol
5v152.f↔	Chir.vyč.rany ods.chor.tk.k.a podk:veľ.pl,vl.liek.nosič:predkol
5v152.g↔	Ch.vyč.rany ods.chor.tk.koži a podk:veľ.pl,vlož.liek.nosič:noha
5v152.x	Chi.vyčist.rany odst.chor.tk.k.a podk:veľ.pl,vlož.liek.nosič:ost
5v153	Minitorakotómia a debridement pri empyéme
5v15x.x	Chir.vyč.rany s odstr.chor.tk.na kož.a podk:ost.
5v220.5	Voľ.tx.kože,príjemca:čiast.dermoepid.štep,malá pl:krk
5v220.a	Voľ.tx.k,príjemca:čias.dermoepid.štep,malá.pl:hrud.st.,chrb
5v220.b	Voľ.tx.kože,príjemca:čiast.dermoepid.štep,malápl:bruš.obl.
5v220.c	Voľ.tx.kože,príjemca:čias.dermoepid.štep,malá pl:ingv,genit.
5v220.d	Voľ.tx.kože,príjemca:čiast.dermoepi.štep,malá pl:glut.obl.
5v221.a	V.tx.kože,príjem:čias.dermoep.štep-gran.k,malá pl:hr.st,chrb
5v221.b	Voľ.tx.kože,príjem:čias.dermoepid.štep-gran.k,malá pl:bruš.o
5v221.c	Voľ.tx.kože,príjem:čiast.dermoep.štep-gran.k,ma.pl:ing,gen.o
5v221.d	Voľ.tx.kože,príjem:čias.dermoep.štep-gran.koži,malá pl:glut.o
5v222.5	Voľ.tx.kože,príjemca:kompl.dermoepid.štep,malá pl:krk
5v222.a	V.tx.kože,príjem:kompl.dermoep.št,malá pl:hrud.sten,chrb
5v222.b	Voľ.tx.kože,príjmca:kompl.dermoepid.št,malá pl:bruš.o
5v222.c	Voľ.tx.kože,príjemca:kompl.dermoepi.štep,ma.pl:ingv,genit.o
5v222.d	Voľ.tx.kože,príjemca:kompl.dermoepid.št,malá pl:glut.o.
5v224.a	Voľ.tx.kože,príjem:čiast.dermepid.štep,veľká pl:hrud.st.,chrb
5v224.b	Voľ.tx.kože,príjemca:čiast.dermoepid.štep,veľká pl:bruš.obl.
5v224.c	Voľ.tx.kože,príjemca:čiast.dermoepid.štep,veľ.pl:ingv,gen.o
5v224.d	Voľ.tx.kože,príjemca:čiast.dermoepid.št,veľká pl:glut.obl
5v225.a	V.tx.kože,príjem:čiast.dermoepid.št-gran.k,veľ.pl:hrud.st,chrb
5v225.b	Voľ.tx.kože,príjemca:čiais.dermoepi.št-gran.k,veľ.pl:bruš.o
5v225.c	V.tx.kože,príjemca:čiast.dermoepi.št-gran.k,veľ.pl:ingv,gen.o
5v225.d	V.tx.kože,príjemca:čiast.dermoepid.št-gran.k,veľ.pl:glut.o
5v226.5	Voľná tx.kože,príjemca:kompl.dermoepi.štep,veľká pl:krk
5v226.a	V.tx.kože,príjemca:kompl.dermoepi.štep,veľ.pl:hrud.st,chrb
5v226.b	Voľ.tx.kože,príjemca:kompl.dermoepid.štep,veľ.pl:bruš.o
5v226.c	Voľ.tx.kože,príjemca:kompl.dermoepi.štep,veľ.pl:ingv,genit.o
5v226.d	Voľ.tx.kože,príjemca:kompl.dermoepid.štep,veľ.pl:glut.obl.
5v22a.a	Voľ.tx.kože,príjem:náhr.k.kult.keratinoc.,mal.pl:hr.st,chrb
5v22a.b	Voľ.tx.kože,príjem:náhr.k.kult.keratinoc,malá pl:bruš.o
5v22a.c	Voľ.tx.kože,príjem:náhr.k.kult.keratinoc,malá pl:ingv,gen.o
5v22a.d	Voľ.tx.kože,príjemca:náhr.k.kultiv.keratinoc,malá pl:glut.o
5v22b.a	Voľ.tx.kože,príjem:náhr.k.kult.keratinocyt,veľ.pl:hrud.st,chrb
5v22b.b	Voľ.tx.kože,príjem:náhr.k.kultiv.keratinocyt,veľ.pl:bruš.o
5v22b.c	Voľ.tx.kože,príjem:náhr.k.kultiv.keratinoc,veľ.pl:ing,genit.o
5v22b.d	Voľ.tx.kože,príjemca:náhr.k.kult.keratinoc,veľ.pl:glut.obl.
5v230.5	Lokál.lalok.plast.kože a podk:dilatačná plast,malá pl:krk
5v230.a	Lok.lalok.plast.kože a podk:dilatač.plast,malá pl:hrud.st,chrb
5v230.b	Lokál.lal.plast.kože a podkožia:dilatačná plast,malá pl:bruš.o.
5v230.c	Lok.lalok.plast.kože a podk:dilatač.plast,mal.pl:ingv,genit.o
5v230.d	Lok.lalok.plast.kože a podk:dilatač.plast,malá pl:gluteál.obl.
5v231.5	Lokál.lal.plast.kože a podk:plast.rotovan.lalokom,malá pl:krk
5v231.a	Lok.lal.plast.kože a podk:plats.rotov.lal,malá pl:hrud.st,chrb
5v231.b	Lok.lal.plast.kože a podk:plast.rotovan.lal,malá pl:bruš.o.
5v231.c	Lok.lal.plast.kože a podk:plast.rotov.lal,malá pl:ingv,genit.o
5v231.d	Lokál.lal.plast.kože a podk:plast.rotovan.lal,malá pl:glut.obl
5v232.5	Lokál.lalok.plast.kože a podk:transpozič plast,malá pl:krk
5v232.a	Lok.lal.plast.kože a podk:transpozič.plast,ma.pl:hrud.st,chrb
5v232.b	Lok.lal.plast.kože a podk:transpozič.plast,malá pl:bruš.obl
5v232.c	Lok.lal.plast.kože a podk:transpozič.plast,malá pl:ingv,genit.o
5v232.d	Lok.lalok.plast.kože a podk:transpozič.plast,malá pl:glut.o
5v233.a	Lok.lal.plast.k.a podk:plast.ostrovček.lalok,malá pl:hr.st,chrb
5v233.b	Lok.lal.plast.kože a podk:plast.ostrovček.lal,malá pl:bruš.o
5v233.c	Lok.lal.plast.k.a podk:plast.ostrovček.lal,mal.pl:inguin,gen.o
5v233.d	Lok.lal.plast.k.a podk:plast.ostrovček.lal,mal.pl:glut.obl.
5v234.5	Lok.lalok.plast.kože a podkož:Z-plast,malá plocha:krk
5v234.a	Lok.lalok.plast.kože a podk:Z-plast,malá pl:hrud.stena,chrbát

5v234.b	Lokál.lalok.plast.kože a podkož:Z-plastika,malá pl:bruš.o.
5v234.c	Lok.lal.plast.kože a podkož:Z-plast,malá pl:inguin,genit.o
5v234.d	Lokál.lal.plast.kože a podkož:Z-plastika,malá pl:gluteál.obl.
5v235.a	Lok.lalok.plast.kože a podkož:dilatač.plast,veľ.pl:hrud.st,chrb
5v235.b	Lokál.lalok.plast.kože a podk:dilatač.plast,veľká pl:bruš.o.
5v235.c	Lok.lalok.plast.kože a podk:dilatač.plast,veľ.pl:inguin,genit.o
5v235.d	Lok.lal.plast.kože a podk:dilatač.plast,veľká plocha:gluteál.o
5v236.a	Lok.lalok.plast.kože a podk:plast.rotov.lal,veľká pl:hr.st,chrb
5v236.b	Lokál.lalok.plast.kože a podk:plast.rotovan.lal,veľká pl:bruš.o
5v236.c	Lok.lalok.plast.kože a podk:plast.rotov.lal,veľ.pl:inguin,gen.o
5v236.d	Lok.lalok.plast.kože a podk:plast.rotovan lal,veľ.pl:glut.obl
5v237.a	Lok.lal.plast.k.a podk:transpoz.plast,veľ.pl:hrud.st,chrbát
5v237.b	Lok.lal.plast.kože a podk:transpozič.plast,veľ.pl:bruš.obl
5v237.c	Lok.lal.plast.k.a podkož:transpozič .plast,veľ.pl:ingui,genit.o
5v237.d	Lok.lal.plast.kože a podkož:transpozič.plast,veľ.pl:glut.obl
5v238.a	Lok.lal.plast.kože a podk:plats.ostrovček.lal,veľ.pl:hr.st.,chrb
5v238.b	Lokál.lal.plast.kože a podk:plast.ostrovček.lal,veľ.pl:bruš.obl
5v238.c	Lok.lal.plast.kože a podk:plast.ostrov.lal,veľ.pl:inguin,genit.o
5v238.d	Lok.lal.plast.k.a podk:plast.ostrovček.lal,veľ.pl:glute.obl
5v239.a	Lok.lal.plast.kože a podkož:Z-plast,veľ.pl:hrud.stena,chrbát
5v239.b	Lok.lal.plast.kože a podkož:Z-plast,veľká pl:bruš.obl.
5v239.c	Lok.lal.plast.kože a podkož:Z-plast,veľ.pl:inguin,genit.o
5v239.d	Lok.lal.plast.kože a podkož:Z-plast,veľká pl:gluteál.obl.
5v23a.5	Lok.lal.plast.kože a podkož:W-plast,malá plocha:krk
5v23a.a	Lok.lal.plast.kože a podkož:W-plast,malá pl:hrud.st.,chrbát
5v23a.b	Lokál.lalok.plastika kože a podkož:W-plast,malá pl:bruš.obl.
5v23a.c	Lok.lal.plast.kože a podkož:W-plast,malá pl:inguin,genit.o
5v23a.d	Lokál.lal.plast.kože a podkož:W-plast,malá pl:gluteál.obl.
5v23b.a	Lok.lal.plast.kože a podkož:W-plast,veľ.pl:hrud.st.,chrbát
5v23b.b	Lokál.lalok.plast.kože a podkož:W-plast,veľ.pl:bruš.obl.
5v23b.c	Lok.lalok.plast.kože a podkož:W-plast,veľ.pl:inguin,genit.o
5v23b.d	Lok.lal.plast.kože a podkož:W-plast,veľ.pl:gluteál.obl.
5v251.a	Lalok.plast.kože a podk,príjem:stopkat.miest.lal:hrud.st,chrb
5v251.b	Lal.plast.kože a podk,príjemca:stopkatý miest.lalok:bruš.o.
5v251.c	Lal.plast.kože a podkož,príjemca:stopka.miest.lal:ingu,genit.o
5v251.d	Lal.plast.kože a podk,príjemca:stopkatý miest.lalok:glut.obl
5v252.a	Lal.plast.kože a podk,príjem:stopk.vzdial.lal:hrud.st,chrbát
5v252.b	Lal.plast.kože a podk,príjem:stopkat.vzdialený lalok:bruš.obl.
5v252.c	Lal.plast.kože a podkož,príjemca:stopk.vzdial.lal:inguin,gen.o
5v252.d	Lal.plast.kože a podk,príjemca:stopk.vzdial.lalok:gluteál.obl.
5v260.a	Kombi.plast.zákr.na koži a podk:kombin.lal.plast:hr.st,chrbát
5v260.b	Kombin.plast.zákr.na koži a podk:kombin.lalok.plast:bruš.obl.
5v260.c	Kombi.plast.zákr.na koži a podk:kombin.lal.plast:ing,genit.o.
5v260.d	Kombin.plast.zákr.na koži a podk:kombin.lal.plast:glute.obl.
5v261.a	Komb.plas.zákr.k.a podk:komb.lal.plast.a voľ.k.tran:hr.st,chrb
5v261.b	Kombi.plast.zákr.k.a podk:komb.lal.plast.a voľ.k.transp:bruš.o
5v261.c	Komb.plast.zákr.k.a podk:komb.lal.plast.a voľ.k.tran:ing,gen.o
5v261.d	Komb.plast.zákr.k.a podk:komb.lal.plast.a voľ.kož.tran:glut.o
5v262.a	Kombi.plast.zákr.k.a podk:stopk.miest.so vzdial.lal:hr.st,chrb
5v262.b	Kombi.plast.zákr.k.a podk:stopk.miest.so vzdial.lal:bruš.obl.
5v262.c	Komb.plast.zákr.k.a podk:stopk.miest.so vzdial.lal:ingv,gen.o
5v262.d	Kombi.plast.zákr.koži a podk:stopk.miest.so vzdial.lal:glut.o.
5v263.a	Komb.pla.zákr.k.a podk:stopk.mie,vzd.lal.a voľ.k.tra:hr.st,chrb
5v263.b	Komb.pl.zákr.k.a pdk:stop.miest,vzd.lal.a voľ.kož.tran:bruš.o.
5v263.c	Kombi.pl.zákr.k.a podk:stopk.miest,vzd.lal.a v.kož.tra:ingv,gen
5v263.d	Komb.pl.zákr.k.a podk:stop.miest,vzd.la.a voľ.kož.tra:glut.o.
5v272.a	Revízia voľ.kož.transplantátu kož.plastiky:hrud.st.,chrbát
5v272.b	Revízia voľ.kož.transplantátu kož.plastiky:bruš.obl.
5v272.c	Revízia voľ.kož.transplantátu kož.plastiky:inguin,genit.obl
5v272.d	Revízia voľ.kož.transplantátu kož.plastiky:gluteál.obl.
5v273.a	Revíz.lokál.lalok.plastiky kože:hrud.stena,chrbát
5v273.b	Revízia lokál.lalok.plastiky kože:bruš.obl.
5v273.c	Revízia lokál.lalok.plastiky kože:inguin,genit.obl
5v273.d	Revízia lokál.lalok.plastiky kože:gluteál.obl.
5v274.a	Rev.stopkatého miest.laloka kož.plast:hrud.st,chrbát
5v274.b	Revíz.stopkatého miest.laloka kož.plastiky:bruš.obl.
5v274.c	Revíz.stopkatého miest.laloka kož.plastiky:inguin,genit.o
5v274.d	Revíz.stopkatého miest.laloka kož.plastiky:gluteál.obl.
5v275.a	Revíz.stopkat.vzdial.laloka kož.plastiky:hrud.st,chrbát
5v275.b	Revízia stopkat.vzdialeného laloka kož.plastiky:bruš.obl.
5v275.c	Revíz.stopkat.vzdial.laloka kož.plastiky:inguin,genit.o
5v275.d	Revíz.stopkat.vzdial.laloka kož.plastiky:gluteál.obl.
5v276.a	Revíz.voľ.laloka s mikrovask.anastomóz.kož.plast:hrud.st,chrb
5v276.b	Revíz.voľ.laloka s mikrovaskul.anastom.kož.plast:bruš.obl.
5v276.c	Revíz.voľ.laloka s mikrovask.anastom.kož.plast:inguin,genit.o
5v276.d	Revíz.voľ.laloka s mikrovaskul.anastomóz.kož.plast:glut.obl.
5v290.a	Implant.kožného expandera:hrud.st.,chrbát
5v290.b	Implantácia kožného expandera:bruš.obl.
5v290.c	Implantácia kožného expandera:inguin,genit.obl.
5v290.d	Implantácia kožného expandera:gluteál.obl.
5v292.6↔	Prerušenie stopky lal.kože a podkožia:rameno,axila
5v292.a	Prerušenie stopky laloka kože a podkožia:hrud.st,chrbát
5v292.b	Prerušenie stopky laloka kože a podkožia:bruš.obl.
5v292.c	Prerušenie stopky laloka kože a podkožia:inguin,genit.obl.
5v292.d	Prerušenie stopky laloka kože a podkožia:gluteál.obl.
5v292.e↔	Prerušenie stopky laloka kože a podkožia:steh a koleno
5v292.x↔	Prerušenie stopky laloka kože a podkožia:ost
5v295	Revízia operačnej rany po OP vo všetkých chir.odboroch
5v297.1	Impl/vým.podtl.sy.hoj.rán[NPWT]:pohrud.dut,mediast.,stern
5v297.2	Impl./vým.podtl.syst.hoj.rán [NPWT]:brušná dutina
5v297.3	Impl./vým.podtl.syst.hoj.rán [NPWT]:konečník a perineum
5v450.a	Doč.pokryt.mäkk.tk.alogén.transpl.kože,malopl:hrud.st,chrb
5v450.b	Dočas.pokrytie mäkk.tk.alogén.transpl.kože,malopl:bruš.obl
5v450.c	Doč.pokryt.mäkk.tk.alogén.transpl.kože,malopl:ingv,genit.o
5v450.d	Dočas.pokrytie mäkk.tk.alogén.transpl.kože,malopl:glut.obl
5v451.a	Dočas.pokryt.mäkk.tk.xenogén.kož.náhr,malopl:hr.st,chrbát
5v451.b	Dočas.pokrytie mäkk.tk.xenogén.kož.náhr,malopl:bruš.obl
5v451.c	Dočas.pokryt.mäkk.tk.xenog.kož.náhr,malopl:inguin,genit.o.
5v451.d	Dočas.pokrytie mäkk.tk.xenogén.kož.náhr,malopl:glut.obl
5v452.a	Dočas.pokryt.mäkk.tk.aloplast.mat,malopl:hrud.st,chrbát
5v452.b	Dočas.pokrytie mäkk.tk.aloplast.mat,malopl:bruš.obl
5v452.c	Dočas.pokryt.mäkk.tk.aloplast.mat,malopl:inguin,genit.obl
5v452.d	Dočas.pokrytie mäkk.tk.aloplast.mat,malopl:glut.obl
5v453.a	Doč.pokryt.mäkk.tk.kultúrami keratinocyt,malopl:hr.st.,chrb.
5v453.b	Dočas.pokrytie mäkk.tk.kultúra.keratinocyt,malopl:bruš.obl
5v453.c	Dočas.pokryt.mäkk.tk.kultúr.keratinocyt,malopl:ing,genit.o
5v453.d	Dočas.pokrytie mäkk.tk.kultúra.keratinocyt,malopl:glut.obl
5v454.a	Dočas.pokryt.mäkk.tk.viacer.postupmi,malopl:hrud.st,chrbát
5v454.b	Dočas.pokrytie mäkk.tk.viacer.postupmi,malopl:bruš.obl
5v454.c	Dočas.pokryt.mäkk.tk.viacer.postupmi,malopl:inguin,genit.o
5v454.d	Dočas.pokrytie mäkk.tk.viacer.postupmi,malopl:glut.obl
5v455.a	Doč.pokryt.mäkk.tk.alogén.transpl.kože,veľkopl:hr.st.,chrb.
5v455.b	Dočas.pokrytie mäkk.tk.alogén.transpl.kože,veľkopl:bruš.obl
5v455.c	Doč.pokryt.mäkk.tk.alogén.transpl.kože,veľkopl:ingv,genit.o
5v455.d	Dočas.pokrytie mäkk.tk.alogén.transpl.kože,veľkopl:glut.obl
5v456.a	Dočas.pokryt.mäkk.tk.xenogén.kož.náhr,veľkopl:hr.st,chrb.
5v456.b	Dočas.pokrytie mäkk.tk.xenogén.kož.náhr,veľkopl:bruš.obl
5v456.c	Dočas.pokryt.mäkk.tk.xenogén.kož.náhr,veľkopl:ingui,genit.o
5v456.d	Dočas.pokrytie mäkk.tk.xenogén.kož.náhr,veľkopl:glut.obl
5v457.a	Dočas.pokrytie mäkk.tk.aloplast.mat,veľkopl:hrud.st.,chrbát
5v457.b	Dočas.pokrytie mäkk.tk.aloplast.mat,veľkopl:bruš.obl
5v457.c	Dočas.pokrytie mäkk.tk.aloplast.mat,veľkopl:inguin,genit.o
5v457.d	Dočas.pokrytie mäkk.tk.aloplast.mat,veľkopl:glut.obl
5v458.a	Doč.pokryt.mäkk.tk.kultúra.keratinocyt,veľkopl:hrud.st,chrb
5v458.b	Dočas.pokrytie mäkk.tk.kultúra.keratinocyt,veľkopl:bruš.obl
5v458.c	Doč.pokryt.mäkk.tk.kultúra.keratinocyt,veľkopl:ingui,genit.o
5v458.d	Dočas.pokryt.mäkk.tk.kultúrami keratinocyt,veľkopl:glut.obl
5v459.a	Dočas.pokryt.mäkk.tk.viacer.postupmi,veľkopl:hrud.st.,chrb.
5v459.b	Dočas.pokrytie mäkk.tk.viacer.postupmi,veľkopl:bruš.obl
5v459.c	Dočas.pokrytie mäkk.tk.viacer.postupmi,veľkopl:ing,genitál.o
5v459.d	Dočas.pokrytie mäkk.tk.viacer.postupmi,veľkopl:glut.obl
5v45a.2	Zav/vým.1syst.pre vákuov.tesn.hlb.siah.k hrud,mediast,ster
5v45a.3	Zavedenie/vým.1syst.pre vákuové tesnenie na otv.bruš.obl
5v45a.4	Zavedenie/vým.1syst.pre vákuové tesnenie,endorektál.
5v620.5	Transpl.autológ.tuk.b.,m.o.(<100ml-makrograft),hoj.nerv:krk
5v620.a	Tx.autológ.tuk.b.(<100ml-makrogr),hoj.nervu:hr.st.,chrbát
5v620.b	Tx.autológ.tuk.b.,m.obj.(<100ml-makrograft),hoj.nervu:bruš.o.
5v620.c	Tx.autológ.tuk.buniek (<100ml-makrogr),hoj.nervu:ingui.,gen.o
5v620.d	Tx.autológ.tuk.b.,m.o(<100ml-makrograft),hoj.nervu:glut.o.
5v622.5	Transpl.autológ.tuk.b.,m.o.(<100ml-mikrograft),hoj.nervu:krk

5v622.a↔	Tx.autológ.tuk.b.,m.o(<100ml-mikrogr.),hoj.nervu:hr.st,chrbát
5v622.b	Tx.autológ.tuk.b.,m.obj(<100ml-mikrograft),hoj.nervu:bruš.o.
5v622.c	Tx.autol.tuk.b.,m.obj(<100ml-mikrogr.),hoj.nervu:ing,gen.o
5v622.d	Tx.autológ.tuk.b.,m.obj(<100ml-mikrograft),hoj.nervu:glut.o.
5v624.5	Tx.autológ.tuk.b.,m.o(<100ml-mikrograft),chron.def.kože:krk
5v624.a	Tx.autol.tuk.b.(<100ml-mikrogr.),chr.def.kože:hr.st.,chrbát
5v624.b	Tx.autológ.tuk.b.,m.o(<100ml-mikrogr.),chron.def.kože:bruš.o.
5v624.c	Tx.autol.tuk.b.,m.o(<100ml-mikrogr.),chr.def.kože:ing,gen.o
5v624.d	Tx.autol.tuk.b.,m.obj(<100ml-mikrogr.),chron.def.kože:glut.o.
5v624.n↔	Tx.autol.tuk.b.,m.o(<100ml-mikrograft),chr.defekt.kože:prsník
5v625.5	Tx.autológ.tuk.b.,m.o(<100ml-mikrograft),chron.fistuly:krk
5v625.a	Tx.autol.tuk.b.m.o(<100ml-mikrogr.),chr.fistuly:hr.st.,chrbát
5v625.b	Tx.autológ.tuk.b.,m.o(<100ml-mikrograft),chron.fistuly:bruš.o.
5v625.c	Tx.autol.tuk.b.,m.obj(<100ml-mikrogr.),chr.fistuly:ing,gen.o
5v625.d	Tx.autológ.tuk.b.,m.obj(<100ml-mikrogr.),chron.fistuly:glut.o.
5v625.n↔	Tx.autológ.tuk.b.(<100ml-mikrograft),chron.fistuly:prsník
5v626.5	Transpl.autológ.tuk.b.,m.o.(<100ml-mikrograft),jazv.tkan:krk
5v626.a	Tx.autológ.tuk.b.,m.obj(<100ml-mikrogr.),jazv.tkan:hr.st,chrb
5v626.b	Tx.autológ.tuk.b.,m.o(<100ml-mikrograft),jazv.tkan:brušná o.
5v626.c	Tx.autol.tuk.b.,m.obj(<100ml-mikrogr.),jazv.tkan:ingv,genitál.o
5v626.d	Tx.autológ.tuk.b.,m.obj(<100ml-mikrograft),jazvovit.tk:glut.o.
5v626.n↔	Tx.autológ.tuk.b.,m.o(<100ml-mikrograft),jazv.tkan:prsník
5v627.5	Tx.autológ.tuk.b.(<100ml-mikrogr.),VVCH s def.obj.mäkk.tk:krk
5v627.a	Tx.autol.tuk.b.(<100ml-mikrog.),VVCH s def.obj.m.tk:hr.st,chrb
5v627.b	Tx.autol.tuk.b.(<100ml-mikrogr.),VVCH s def.obj.mäkk.tk:bruš.o
5v627.c	Tx.autol.tuk.b.(<100ml-mikrogr),VVCH s def.o.mäkk.tk:ing,gen.o
5v627.d	Tx.autol.tuk.b.(<100ml-mikrogr),VVCH s def.obj.mäkk.tk:glut.o.
5v627.n↔	Tx.autol.tuk.b.(<100ml-mikrogr.),VVCH s def.obj.mäkk.tk:prsník
5v62x.5	Iná tx.autológ.tuk.b.,malý obj.(<100ml-mikrograft):krk
5v62x.a	Iná tx.autológ.tuk.b.,malý obj(<100ml-mikrograft):hr.st,chrbát
5v62x.b	Iná tx.autológ.tuk.b.,malý obj(<100ml-mikrograft):brušná o.
5v62x.c	Iná tx.autológ.tuk.b.,malý o.(<100ml-mikrograft):inguin,genit.o
5v62x.d	Iná tx.autológ.tuk.buniek ,malý obj(<100ml-mikrograft):glut.o.
5v62x.n↔	Iná transpl.autológ.tuk.b.,m.o.(<100ml-mikrograft):prsník
5v630.a	Tx.autol.tuk.b.,v.o(>100ml-makrogr),chr.def.kože:hr.st,chrbát
5v630.b	Tx.autol.tuk.b.,veľ.obj(>100ml-makrogr),chron.def.kože:bruš.o
5v630.c	Tx.autol.tuk.b.,veľ.obj(>100ml-makrogr),chr.def.kože:ing,gen.o
5v630.d	Tx.autol.tuk.b.,veľ.obj(>100ml-makrogr),chron.def.kože:glut.o.
5v630.n↔	Tx.autológ.tuk.b.(>100ml-makrogr),chron.defekty kože:prsník
5v631.a	Tx.autol.tuk.b.,veľ.o(>100ml-makrogr),chron.fistuly:hr.st,chrb
5v631.b	Tx.autológ.tuk.b.,veľ.obj(>100ml-makrograft),chr.fistuly:bruš.o
5v631.c	Tx.autológ.tuk.b.,veľ.o(>100ml-makrogr),chr.fistuly:ing,gen.o
5v631.d	Tx.autológ.tuk.b.,veľ.obj(>100ml-makrogr),chron.fistuly:glut.o.
5v631.n↔	Tx.autológ.tuk.b.,veľ.obj(>100ml-makrograft),chr.fistuly:prsník
5v632.a	Tx.autológ.tuk.b.,veľ.obj(>100ml-makrograft),jazv.tk:hr.st,chrb
5v632.b	Tx.autológ.tuk.b.,veľ.obj(>100ml-makrograft),jazv.tk:brušná o.
5v632.c	Tx.autol.tuk.b.,v.o(>100ml-makrogr),jazvovité tk:inguin,genit.o
5v632.d	Tx.autológ.tuk.b.,veľ.obj(>100ml-makrograft),jazv.tk:glut.o.
5v632.n↔	Tx.autológ.tuk.b.,veľ.obj(>100ml-makrograft),jazv.tk:prsník
5v633.a	Tx.autol.t.b.(>100ml-makrogr),VVCH,def.obj.m.tk:hr.st,chrb
5v633.b	Tx.autológ.t.b.(>100ml-makrogr),VVCH,def.obj.mäkk.tk:bruš.o.
5v633.c	Tx.autol.t.b.(>100ml-makrogr),VVCH,def.obj.mäkk.tk:ing,gen.o
5v633.d	Tx.autol.t.b.(>100ml-makrogr),VVCH,defekt.obj.mäkk.tk:glut.o.
5v633.n↔	Tx.autol.tuk.b.(>100ml-makrogr),VVCH,def.obj.mäkk.tk:prsník
5v63x.a	Iná transpl.autol.tuk.b.(>100ml-makrograft):hr.st,chrbát
5v63x.b	Iná transpl.autológ.tuk.b.,v.o.(>100ml-makrograft):bruš.o
5v63x.c	Iná tx.autológ.tuk.b.,veľ.obj(>100ml-makrograft):inguin,genit.o
5v63x.d	Iná tx.autológ.tuk.b.,veľ.obj(>100ml-makrograft):gluteál.o.
5v63x.n↔	Iná transpl.autológ.tuk.b.,v.o.(>100ml-makrograft):prsník
8d242	Cholecystoduodenostómia ESK navig.s ECE-LAMS
8f101.0	Terapeutická drenáž pečene
8f101.1	Terapeutická drenáž žlčníka
8f101.2	Terapeutická drenáž pankreasu
8f101.x	Terapeutická drenáž ostatných org.dutiny brušnej
8f102.0↔	Terapeutická drenáž obličky
8f103.0	Terapeutická drenáž peritonea
8f103.1	Terapeutická drenáž retroperitonea
8f103.2	Frekventná maloobjemová drenáž ascitu [FMODA]
8f103.x	Terapeutická drenáž, iná
8g113	Ošetrenie a preväz popáleniny
8g114	Ošetrenie a preväz popáleniny prsta
8g115	Ošetrenie a preväz popáleniny dorzy ruky alebo nohy
8g121.0	Ošetr.a preväz popáleniny: do 1 % povrchu tela
8g121.1	Ošetr.a preväz popáleniny:do 5 % povrchu tela
8g121.2	Ošetr.a preväz popáleniny:od 6 % do 10% povrchu tela
8g121.3	Ošetr.a preväz popáleniny:od 11% do 15% povrchu tela
8g121.4	Ošetr.a preväz popáleniny:od 15% do 20% povrchu tela
8g121.5	Ošetr.a preväz popáleniny:nad 20% povrchu tela
8g210	Biologická nekrektómia [Maggot therapy]
8m161.x	Intrakavit.iná brachyter.,okrem intraut.a intravagin.brachyt.
8m162	Intraluminálna brachyterapia
8m164.1	Perkutánna translúmenová koronárna brachyterapia
8m164.2	Intravaskulárna brachyterapia v iných perférnych cievach
8m165.01	Interstic.brachyter:1 rovinná impl:nízky dávkový príkon [LDR]
8m165.02	Interstic.brachyt:1 rovinná impl:pulzný dávkový príkon [PDR]
8m165.03	Interstic.brachyt:1 rovinná impl:vysoký dávkový príkon [HDR]
8m165.0x	Interstic.brachyterapia:1 rovinná implantácia:iné
8m165.11	Interstic.brachyt:viacrovinná impl:nízky dávk.príkon[LDR]
8m165.12	Interstic.brachyt:viacrovinná impl:pulzný dávk.príkon[PDR]
8m165.13	Interstic.brachyt:viacrovinná impl:vysoký dávk.príkon[HDR]
8m165.1x	Intersticiál.brachyterapia:viacrovinná implantácia,iné
8m165.21	Interstic.brachyt.s perman.impl.rádioakt.zŕn:do 10 zŕn
8m165.22	Interstic.brachyt.s perman.impl.rádioakt.zŕn:viac ako 10 zŕn
8m16x	Iná brachyterapia uzavretými žiaričmi
8r61b	Katétrová perkutánna renálna denervácia
8r741.5	Parciálna embolizácia sleziny
8r800.g	PTA balónová: v. por.
8r800.h	PTA balónová: visc. c.
8r801.g	PTA lieč. uvoľ. kat.: v. por.
8r801.h	PTA lieč. uvoľ. kat.: visc. c.
8r802.g	PTA rez. kat.: v. por.
8r802.h	PTA rez. kat.: visc. c.
8r804.g	PTA litotr.: v. por.
8r804.h	PTA litotr.: visc. c.
8r805.g	PTA kryo: v. por.
8r805.h	PTA kryo: visc. c.
8r805.p	PTA kryo: c. malf.
8r820.g	Trombek. a embolek.: v. por.
8r820.h	Trombek. a embolek.: visc. c.
8r821.g	Rot. trombek. a embolek.: v. por.
8r821.h	Rot. trombek. a embolek.: visc. c.
8r822.g	Aspir. trombek. a embolek.: v. por.
8r822.h	Aspir. trombek. a embolek.: visc. c.
8r823.g	Kombin. farma. trombek. a embolek.: v. por.
8r823.h	Kombin. farma. trombek. a embolek.: visc. c.
8r83g	Selek lok. tromb.: v. por.
8r83h	Selek lok. tromb.: visc. c.
8r84g	Odstr. cud. tel.: v. por.
8r84h	Odstr. cud. tel.: visc. c.
8r850.g	Selek. embol. tekut.: v. por.
8r850.h	Selek. embol. tekut.: visc. c.
8r850.i	Selek. embol. tekut.: iné br. a pan. tep.
8r850.j	Selek. embol. tekut.: iné br. a pan. žily
8r850.p	Selek. embol. tekut.: c. malf.
8r851.g	Selek. embol. odp. bal.: v. por.
8r851.h	Selek. embol. odp. bal.: visc. c.
8r851.i	Selek. embol. odp. bal.: iné br. a pan. tep.
8r851.j	Selek. embol. odp. bal.: iné br. a pan. žily
8r851.p	Selek. embol. odp. bal.: c. malf.
8r852.g	Selek. embol. c. okl.: v. por.
8r852.h	Selek. embol. c. okl.: visc. c.
8r852.i	Selek. embol. c. okl.: iné br. a pan. tep.
8r852.j	Selek. embol. c. okl.: iné br. a pan. žily
8r852.p	Selek. embol. c. okl.: c. malf.
8r853.g	Selek. embol. čas.: v. por.
8r853.h	Selek. embol. čas.: visc. c.
8r853.i	Selek. embol. čas.: iné br. a pan. tep.
8r853.j	Selek. embol. čas.: iné br. a pan. žily
8r853.p	Selek. embol. čas.: c. malf.
8r854.g	Selek. embol. kov. šp.: v. por.

8r854.h	Selek. embol. kov. šp.: visc. c.
8r854.i	Selek. embol. kov. šp.: iné br. a pan. tep.
8r854.j	Selek. embol. kov. šp.: iné br. a pan. žily
8r854.p	Selek. embol. kov. šp.: c. malf.
8r880.0g	PTI 1 st. neuv. lie. : v. por.
8r880.0h	PTI 1 st. neuv. lie. : visc. c.
8r880.1g	PTI 2 st. neuv. lie. : v. por.
8r880.1h	PTI 2 st. neuv. lie. : visc. c.
8r880.2g	PTI 3 st. neuv. lie. : v. por.
8r880.2h	PTI 3 st. neuv. lie. : visc. c.
8r880.3g	PTI 4 st. neuv. lie. : v. por.
8r880.3h	PTI 4 st. neuv. lie. : visc. c.
8r880.4g	PTI 5 st. neuv. lie. : v. por.
8r880.4h	PTI 5 st. neuv. lie. : visc. c.
8r880.5g	PTI 6 a viac st. neuv. lie. : v. por.
8r880.5h	PTI 6 a viac st. neuv. lie. : visc. c.
8r881.0g	PTI 1 st. uv. lie. : v. por.
8r881.0h	PTI 1 st. uv. lie. : visc. c.
8r881.1g	PTI 2 st. uv. lie. : v. por.
8r881.1h	PTI 2 st. uv. lie. : visc. c.
8r881.2g	PTI 3 st. uv. lie. : v. por.
8r881.2h	PTI 3 st. uv. lie. : visc. c.
8r881.3g	PTI 4 st. uv. lie. : v. por.
8r881.3h	PTI 4 st. uv. lie. : visc. c.
8r881.4g	PTI 5 st. uv. lie. : v. por.
8r881.4h	PTI 5 st. uv. lie. : visc. c.
8r881.5g	PTI 6 a viac st. uv. lie. : v. por.
8r881.5h	PTI 6 a viac st. uv. lie. : visc. c.
8r882.0g	PTI 1 st. bior. : v. por.
8r882.0h	PTI 1 st. bior. : visc. c.
8r882.1g	PTI 2 st. bior. : v. por.
8r882.1h	PTI 2 st. bior. : visc. c.
8r882.2g	PTI 3 st. bior. : v. por.
8r882.2h	PTI 3 st. bior. : visc. c.
8r882.3g	PTI 4 st. bior. : v. por.
8r882.3h	PTI 4 st. bior. : visc. c.
8r882.4g	PTI 5 st. bior. : v. por.
8r882.4h	PTI 5 st. bior. : visc. c.
8r882.5g	PTI 6 a viac st. bior. : v. por.
8r882.5h	PTI 6 a viac st. bior. : visc. c.
8r883.0g	PTI nepok. 1 CP st. : v. por.
8r883.0h	PTI nepok. 1 CP st. : visc. c.
8r883.1g	PTI nepok. CP 2 st. : v. por.
8r883.1h	PTI nepok. CP 2 st. : visc. c.
8r884.0g	PTI pok. 1 CP st. : v. por.
8r884.0h	PTI pok. 1 CP st. : visc. c.
8r884.1g	PTI pok. CP 2 st. : v. por.
8r884.1h	PTI pok. CP 2 st. : visc. c.
8r886.0g	PTI 1 stentgr.: v. por.
8r886.0h	PTI 1 stentgr.: visc. c.
8r886.1g	PTI 2 stentgr.: v. por.
8r886.1h	PTI 2 stentgr.: visc. c.
8r886.2g	PTI3 stentgr.: v. por.
8r886.2h	PTI3 stentgr.: visc. c.
8r886.3g	PTI 4 stentgr.: v. por.
8r886.3h	PTI 4 stentgr.: visc. c.
8r886.4g	PTI 5 stentgr.: v. por.
8r886.4h	PTI 5 stentgr.: visc. c.
8r886.5g	PTI 6 a viac stentgr.: v. por.
8r886.5h	PTI 6 a viac stentgr.: visc. c.
8r887.0f	PTI 1 flowd.: iné . c. hrud.
8r887.0h	PTI 1 flowd.: visc. c.
8r887.1f	PTI 2 flowd.: iné . c. hrud.
8r887.1h	PTI 2 flowd.: visc. c.
8r887.2f	PTI3 flowd.: iné . c. hrud.
8r887.2h	PTI3 flowd.: visc. c.
8r887.3f	PTI 4 flowd.: iné . c. hrud.
8r887.3h	PTI 4 flowd.: visc. c.
8r887.4f	PTI 5 flowd.: iné . c. hrud.
8r887.4h	PTI 5 flowd.: visc. c.
8r887.5f	PTI 6 a viac flowd.: iné . c. hrud.
8r887.5h	PTI 6 a viac flowd.: visc. c.
8r887.6f	PTI 1 HPC flowd.: iné . c. hrud.
8r887.6h	PTI 1 HPC flowd.: visc. c.
8r887.7f	PTI 2 HPC flowd.: iné . c. hrud.
8r887.7h	PTI 2 HPC flowd.: visc. c.
8r887.8f	PTI 3 HPC flowd.: iné . c. hrud.
8r887.8h	PTI 3 HPC flowd.: visc. c.
8r887.9f	PTI 4 HPC flowd.: iné . c. hrud.
8r887.9h	PTI 4 HPC flowd.: visc. c.
8r887.af	PTI 5 HPC flowd.: iné . c. hrud.
8r887.ah	PTI 5 HPC flowd.: visc. c.
8r887.bf	PTI 6 a v HPC flowd.: iné . c. hrud.
8r887.bh	PTI 6 a v HPC flowd.: visc. c.

Výkon G12-2

5a19t	Stereotaktická implantácia rádioaktívneho izotopu
5a30f	Impl.liek.pumpy na intratekál.aplik.liečiva do miech.kanála
5a310.10	Impl.liek.pumpy intrat/epidurál.pod.liek:l.pum.s konš.priet.
5a310.11	Impl.liek.pump.intratek/epidurál.pod.liek:progr.liek.pumpa
5a310.1x	Impl.liek.pumpy a intratek./epidurál.podávanie liek:ost.
5a310.2	Vytvorenie podkožného rezervoára
5j902	Retorakotómia,resternotómia,reoperácia v torakochirurgii
5l013.3	Embolektómie a trombektómie abdominál.aorty
5l013.4	Embolektómie a trombektómie aorty, použitie stentu
5l013.5	Embolektómie a trombektómie aorty, cievna protéza
5l013.x	Embolektómie a trombektómie aorty, ostatné
5l015.0↔	Embolektómie a trombektómie aa. lumbales
5l015.1↔	Embolektómie a trombektómie b.n.č. a.iliaca
5l015.2↔	Embolektómie a trombektómie a. iliaca communis
5l015.3↔	Embolektómie a trombektómie a. iliaca externa
5l015.4↔	Embolektómie a trombektómie a. iliaca interna
5l015.5↔	Embolekt.a trombekt.tepny panvy a trupu,ciev.protéza
5l015.x↔	Embolektómie a trombektómie tepny panvy a trupu,ost.
5l016.0	Embolektómie a trombektómie truncus coeliacus
5l016.1	Embolektómie a trombektómie a. hepatica
5l016.2	Embolektómie a trombektómie a. gastrica
5l016.3	Embolektómie a trombektómie a. lienalis
5l016.4↔	Embolektómie a trombektómie a. renalis
5l016.5	Embolektómie a trombektómie a. mesenter.super.
5l016.6	Embolektómie a trombektómie a. mesenterica inf.
5l016.7	Embolekt. a trombekt.viscerál.tepny,ciev.protéza
5l016.x↔	Embolektómie a trombektómie viscerál.tep.,ost.
5l019.g↔	Embolektómie a trombektómie v. iliaca communis
5l019.h↔	Embolektómie a trombektómie v. iliaca externa
5l019.i↔	Embolektómie a trombektómie v. iliaca interna
5l01b.01↔	Embolektómie a trombektómie na ciev.transpl.obličky,chir.
5l01b.02↔	Embolekt.a trombekt.na ciev.transpl.org.obličky,endov.
5l01b.11	Embolektómie a trombektómie na ciev.transpl.pečene,chir.
5l01b.12	Embolekt.a trombekt.na ciev.transpl.pečene,endov.
5l120.4x	Endarterekt.a trombendarterekt. a.vertebralis,ost.
5l120.8↔	Selektívna endarterektómia arteria carotis externa
5l123.0	Endarterektómia a trombendarterektómia ascendent.aorty
5l123.1	Endarterektómia a trombendarterektómia oblúka aorty
5l123.2	Endarterektómia a trombendarterektómia torakál.aorty
5l123.3	Endarterektómia a trombendarterektómia abdomin.aorty
5l123.4	Endarterekt.a trombendarterektómia aorty,ciev.protéza
5l123.x	Endarterektómia a trombendarterektómia aorty, ostatné
5l125.1↔	Endarterekt.a trombendarterekt. a.iliaca b.n.č.
5l125.2↔	Endarterekt.a trombendarterekt. a.iliaca com.
5l125.3↔	Endarterekt.a trombendarterekt. a.iliaca ext.
5l125.4↔	Endarterekt.a trombendarterekt. a.iliaca int.
5l126.0	Endarterekt.a trombendarterekt.truncus coeliacus
5l126.1	Endarterekt.a trombendarterekt.a.hepatica
5l126.2	Endarterekt.a trombendarterekt.a.gastrica
5l126.3	Endarterekt.a trombendarterekt.a.lienalis

5l126.4↔	Endarterekt.a trombendarterekt.a.renalis
5l126.5	Endarterekt.a trombendarterekt. a.mesenter.sup.
5l126.6	Endarterekt.a trombendarterekt. a.mesenter.inf.
5l126.7	Endarterekt.a trombendarterekt.viscerál.tepny,ciev.protéza
5l126.x↔	Endarterekt.a trombendarterekt.viscerál.tepny,ost.
5l133.0	Res.aneuryzmy ascendent.aorty bez použ.prot.mat
5l133.1	Res.aneuryzmy torakál.aorty bez použ.prot.mat.
5l133.2	Res.aneuryzmy abdominál.aorty bez použ.prot.mat.
5l133.x	Res.aneuryzmy aorty bez použ.prot.mat.,ost.
5l139.g↔	Res.aneuryzmy v. iliaca communis bez použ.protet.mat.
5l139.h↔	Res.aneuryzmy v. iliaca externa bez použ.protet.mat.
5l139.i↔	Res.aneuryzmy v. iliaca interna bez použ.protet.mat.
5l145.0↔	Res.ane.b.n.č. a. iliaca(okr.aneur.aor)s interpoz.
5l145.1↔	Res.aneur. a. iliaca communis(okr.aneur.aor)s interpoz.
5l145.2↔	Res.aneur. a. iliaca externa(okr.aneur.aor)s interpoz.
5l145.3↔	Res.aneur. a. iliaca interna(okr.aneur.aor)s interpoz.
5l146.0	Res.aneur. trunc.coeliacus(okr.aneur.aor)s interpoz.
5l146.1	Res.aneur. a. hepatica(okr.aneur.aor)s interpoz.
5l146.2	Res.aneur. a. gastrica(okr.aneur.aor)s interpoz.
5l146.3	Res.aneur. a. lienalis(okr.aneur.aor)s interpoz.
5l146.4↔	Res.aneur. a. renalis(okr.aneur.aor)s interpoz.
5l146.5	Res.ane. a. mesenterica super.(okr.aneur.aor)s interpoz.
5l146.6	Res.aneur. a. mesenterica infer.(okr.aneur.aor)s interpoz.
5l146.x↔	Res.aneur. viscerál.tepien(okr.aneur.aor)s interpoz.,ost.
5l149.g↔	Res.ane. v. iliaca communis (okr.aneur.aor)s interpoz.
5l149.h↔	Res.ane. v. iliaca externa(okr.aneur.aor)s interpoz.
5l149.i↔	Res.ane. v. iliaca interna(okr.aneur.aor)s interpoz.
5l153.3	Resekcia pseudoaneuryziem abdominálnej aorty
5l153.4	Resekcia pseudoaneur.aorty s pou.stentgraftu,endovask.
5l153.5	Resekcia pseudoaneur.aorty s pou.stentgraftu,hybrid
5l153.x	Resekcia pseudoaneuryziem aorty, ostatné
5l155.1↔	Resekcia pseudoaneuryziem b.n.časti a. iliaca
5l155.2↔	Resekcia pseudoaneuryziem a. iliaca communis
5l156.0	Resekcia pseudoaneuryziem truncus coeliacus
5l156.1	Resekcia pseudoaneuryziem a. hepatica
5l156.2	Resekcia pseudoaneuryziem a. gastrica
5l156.3	Resekcia pseudoaneuryziem a. lienalis
5l156.4↔	Resekcia pseudoaneuryziem a. renalis
5l156.5	Resekcia pseudoaneuryziem a. mesenterica superior
5l156.6	Resekcia pseudoaneuryziem a. mesenterica inferior
5l156.x↔	Resekcia pseudoaneur.viscerál.tepien,ost.
5l159.g↔	Resekcia pseudoaneuryziem v. iliaca communis
5l159.h↔	Resekcia pseudoaneuryziem v. iliaca externa
5l159.i↔	Resekcia pseudoaneuryziem v. iliaca interna
5l175.0↔	Ligatúra aa. lumbales
5l175.1↔	Ligatúra bližšie neurčenej časti a. iliaca
5l175.2↔	Ligatúra a. iliaca communis
5l175.3↔	Ligatúra a. iliaca externa
5l175.4↔	Ligatúra a. iliaca interna
5l175.x↔	Ligatúra tepien panvy a trupu, ostatné
5l176.0	Ligatúra truncus coeliacus
5l176.1	Ligatúra a. hepatica
5l176.2	Ligatúra a. gastrica
5l176.3	Ligatúra a. lienalis
5l176.4↔	Ligatúra a. renalis
5l176.5	Ligatúra a. mesenterica superior
5l176.6	Ligatúra a. mesenterica inferior
5l176.x↔	Ligatúra viscerálnych tepien, ostatné
5l179.g↔	Ligatúra v. iliaca communis
5l179.h↔	Ligatúra v. iliaca externa
5l179.i↔	Ligatúra v. iliaca interna
5l17a.4↔	Ligatúra povrchových žíl panvy a trupu
5l515.0	Bajpas.OP a.iliaca a viscerál.aa.pom.žily:iliakoiliakál.bajp
5l515.6	Bajpas.OP a.iliaca a visce.aa.pom.žily:obturát.bajp,extraan
5l515.8	Bajpas.OP a.iliaca a viscerál.aa.pom.žily:iné viscerál.tepny
5l515.x	Bajpas.OP a.iliaca a viscerál.tepny pom.žily:ostatné
5l525.0↔	Bajpas.OP a.iliaca,viscerál.aa.p.protézy:iliakoiliakálny bajp.
5l525.00	Bajpas.OP pomocou protézy:cross-bajpas iliakoiliakálny
5l525.10	Bajpas.OP pomocou protézy:cross-bajpas iliakofemorálny
5l525.6↔	Bajp.OP a.iliaca,visce.aa.p.protézy:obturátor.baj.extraanat.
5l525.8↔	Bajpas.OP a.iliaca,viscerál.aa.p.protézy:iné viscerál.tepny
5l525.x↔	Bajpas.OP a.iliaca a viscerálne aa. pom.protézy:ost.
5l554.0↔	Iné plastické rekonštrukcie a. subclavia
5l554.1↔	Iné plast.rekonštr.truncus brachiocephalicus
5l554.2↔	Iné plastické rekonštrukcie a. pulmonalis
5l554.x↔	Iné plastické rekonštrukcie tepny hrudníka,ostatné
5l555.0↔	Iné plastické rekonštrukcie aa. lumbales
5l555.1↔	Iné plastické rekonštrukcie b.n.časti a. iliaca
5l555.2↔	Iné plastické rekonštrukcie a. iliaca communis
5l555.3↔	Iné plastické rekonštrukcie a. iliaca externa
5l555.4↔	Iné plastické rekonštrukcie a. iliaca interna
5l555.x↔	Iné plastické rekonštrukcie tepny panvy a trupu,ost.
5l556.0	Iné plastické rekonštrukcie truncus coeliacus
5l556.1	Iné plastické rekonštrukcie a. hepatica
5l556.2	Iné plastické rekonštrukcie a. gastrica
5l556.3	Iné plastické rekonštrukcie a. lienalis
5l556.4↔	Iné plastické rekonštrukcie a. renalis
5l556.5	Iné plastické rekonštrukcie a. mesenterica super.
5l556.6	Iné plastické rekonštrukcie a. mesenterica infer.
5l556.x↔	Iné plast.rekonštrukcie viscerál.tepien, ostatné
5l559.0↔	Iné plastické rekonštrukcie v. femoralis
5l559.9↔	Iné plastické rekonštrukcie v. jugularis
5l559.a↔	Iné plastické rekonštrukcie v. pulmonalis
5l559.b↔	Iné plastické rekonštrukcie v. subclavia
5l559.c↔	Iné plastické rekonštrukcie v. axillaris
5l559.d↔	Iné plastické rekonštrukcie v. brachiocephalica
5l559.e	Iné plastické rekonštrukcie v. cava superior
5l559.f	Iné plastické rekonštrukcie v. cava inferior
5l559.g↔	Iné plastické rekonštrukcie v. iliaca communis
5l559.h↔	Iné plastické rekonštrukcie v. iliaca externa
5l559.i↔	Iné plastické rekonštrukcie v. iliaca interna
5l570.1	Rev.v ciev.chir.pre krvác:revízia anastomóz
5l570.2	Rev.v ciev.chir.pre krv:revízia cievneho graftu
5l570.5	Rev.v ciev.chir.pre krv:revízia arterio-venózneho shuntu
5l571.1	Rev.v ciev.chir.pre infekciu:revízia anastomóz
5l571.2	Rev.v ciev.chir.pre infekciu:revízia cievneho graftu
5l591.8	Adheziolýza a dekompresia na cievach
5l591.9	Venózne valvuloplastiky
5m200.0	Parciálna splenektómia:laparotomicky
5m200.3	Parciálna splenektómia:laparoskopicky
5m201	Transabdominálna totálna splenektómia:laparot.
5m202	Splenektómia laparoskopicky
5m203	Splenektómia a dekonexia porto-systém.anastomóz:lpt
5m291	Autotransplantácia sleziny laparotomicky
5m292	Obalenie sleziny sieťkou
5n610	Excízia zbytkového kýpťa ductusu cysticus
5n612	Cholecystostómia
5n614.1	Resekcia žlčových ciest, laparotomicky
5n614.2	Cholecystotómia, cholecystostómia, excízia/resekcia chorého
5n640.00	Vsun./vým.1samoexpand.a nepokryt.stentu v žlč.c:lpt.
5n640.01	Vsun./vým.1samoexp.a nepokryt.stentu v žlč.c:lsk.
5n640.02	Vsun./vým.1samoexp.a nepokryt.stentu v žlč.c:konv.lsk-lpt.
5n640.10	Vsun./vým.2samoexpand.a nepokryt.stentov v žlč.c:lpt.
5n640.11	Vsun./vým.2samoexp.a nepokryt.stentov v žlč.c:lsk.
5n640.12	Vsun./vým.2samoexp.a nepokryt.stentov v žlč.c:konv.lsk-lpt.
5n640.20	Vsun./vým.3samoexpand.a nepokryt.stentov v žlč.c:lpt.
5n640.21	Vsun./vým.3samoexp.a nepokryt.stentov v žlč.c:lsk.
5n640.22	Vsun./vým.3samoexp.a nepokryt.stentov v žlč.c:konv.lsk-lpt.
5n640.30	Vsun./vým.4+samoexpand.a nepokryt.stentov v žlč.c:lpt.
5n640.31	Vsun./vým.4+samoexp.a nepokryt.stentov v žlč.c:lsk.
5n640.32	Vsun./vým.4+samoexp.a nepokryt.stentov v žlč.c:konv.lsk-lpt.
5n641.00	Vsun./vým.1samoexp.a pokryt.stent-prot.v ž.c:lpt.
5n641.01	Vsun./vým.1samoexp.a pokryt.stent-protéz.v žlč.c:lsk.
5n641.02	Vsun./vým.1samoexp.a pokryt.stent-prot.v ž.c:konv.lsk-lpt.
5n641.10	Vsun./vým.2samoexp.a pokryt.stent-protéz.v žlč.c:lpt.
5n641.11	Vsun./vým.2samoexp.a pokryt.stent-prot.v ž.c:lsk.
5n641.12	Vsun./vým.2samoexp.a pokryt.stent-prot.v ž.c:konv.lsk-lpt.
5n641.20	Vsun./vým.3samoexp.a pokryt.stent-prot.v ž.c:lpt.
5n641.21	Vsun./vým.3samoexp.a pokryt.stent-protéz v žlč.c:lsk.
5n641.22	Vsun./vým.3samoexp.a pokryt.stent-prot.v ž.c:konv.lsk-lpt.

5n641.30	Vsun./vým.4+samoexp.a pokryt.stent-prot.v žlč.c:lpt.
5n641.31	Vsun./vým.4+samoexp.a pokryt.stent-prot.v žlč.c:lsk.
5n641.32	Vsun./vým.4+samoexp.a pokryt.stent-prot.v ž.c:konv.lsk-lpt.
5n64x.0	Vsun/vým.samoexp.st/prot.v žlč.c:ost.stenty:lpt.
5n64x.1	Vsun/vým.samoexp.st/prot.v žlč.c:ost.stenty:lsk.
5n64x.2	Vsun/vým.samoexp.st/prot.v žl.c:ost.stenty:konv. lsk.-lpt.
5n650.0	Dilatácia na Oddiho zvierači a papilla duodeni major:lpt.
5n650.4	Dilat.na Oddiho zvierači a Pap.duodeni major:konv.lsk.-lpt.
5n650.x	Dilatácia na Oddiho zvierači a papilla duodeni major:ost.
5n653.0	Deštrukcia chor.tk.papilla duodeni major:lpt.
5n653.2	Deštrukcia chor.tk.papilla duodeni major:lsk.
5n653.4	Deštrukcia chor.tk.papilla duodeni major:zm.lsk.-lpt.
5n653.x	Deštrukcia chor.tk.papilla duodeni major:ost.
5n655.0	Ost.excíz./deštr.na Oddi zv.a na papilla d.major:lpt.
5n655.2	Ost.excíz./deštr.na Oddi zv.a na papilla d.major:lsk.
5n655.4	Ost.excíz./deštr.na Oddi zv.a na papilla d.major:zm.lsk.-lpt.
5n655.x	Ost.excíz./deštr.na Oddi zv.a na papilla d.major:ostatné
5n65x.0	Iné OP na Oddi zv.a na papilla d. major:lpt
5n65x.2	Iné OP na Oddi zv.a na papilla d. major:lsk.
5n65x.4	Iné OP na Oddi zv.a na papilla d. major:konv.lsk.-lpt.
5n65x.x	Iné OP na Oddi zv.a na papilla d. major:ost.
5n690.0	Incízia ductus choledochus:lpt.
5n690.2	Incízia ductus choledochus:lsk.
5n690.4	Incízia ductus choledochus:konv.lsk.-lpt.
5n693.0	Excízia žlčových ciest:lpt.
5n693.2	Excízia žlčových ciest:lsk.
5n693.4	Excízia žlčových ciest:konv.lsk.-lpt.
5n694.0	Deštrukcia žlčových ciest:lpt.
5n694.2	Deštrukcia žlčových ciest:lsk.
5n694.4	Deštrukcia žlčových ciest:konv.lsk.-lpt.
5n695.0	Drenáž na žlčových cestách:lpt.
5n695.2	Drenáž na žlčových cestách:lsk.
5n695.4	Drenáž na žlčových cestách:konv.lsk.-lpt.
5n69b.0	Hemostáza žlčových ciest:lpt.
5n69b.2	Hemostáza žlčových ciest:lsk.
5n69b.4	Hemostáza žlčových ciest:zm.lsk.-lpt.
5n69c.0	Revízia žlč.ciest ako samost.výk:lpt.
5n69c.2	Revízia žlč.ciest ako samost.výk:lsk.
5n69c.4	Revízia žlč.ciest ako samost.výk:konv.lsk.-lpt.
5n69d.0	Vsun.protézy bez samoexpand.schop.do žlč.ciest:lpt.
5n69d.2	Vsun.protézy bez samoexpand.schop.do žlč.ciest:lsk.
5n69d.4	Vsun.protézy bez samoexp.schop.do žlč.ciest:zm.lsk.-lpt.
5n69e.0	Vsun.2/viac protéz bez samoexpand.sch.do žlč.ciest:lpt.
5n69e.2	Vsun.2/viac protéz bez samoexpand.sch.do žlč.ciest:lsk.
5n69e.4	Vsun.2/viac protéz bez samoexp.sch.do žlč.c:zm.lsk.-lpt.
5n69f.0	Vým.protézy bez samoexpand.schop.v žlč.cestách:lpt.
5n69f.2	Výmena protézy bez samoexpand.schop.v žlč.cestách:lsk.
5n69f.4	Vým.protézy bez samoexpand.schop.v žlč.cest:zm.lsk.-lpt.
5n69g	Sutúra žlčovodov po poranení
5n69j	Zrušenie biliodigestívnej anastomózy na žlčníku a žlčovodoch
5n69k	Premena biliodig.anast.na žlčníku a žlč.c.z reflux.na antireflx.
5n69l	Revízia anastomózy žlčových ciest
5n69m	Uzavretie fistuly ductus choledochus
5n69x.0	Ostat.operácie na žlč.cestách:lpt.
5n69x.2	Ostat.operácie na žlč.cestách:lsk.
5n69x.4	Ostat.operácie na žlč.cestách:konv.lsk.-lpt.
5n720.0	Enukleácia nádoru pankreasu:laparotomicky
5n720.2	Enukleácia nádoru pankreasu:laparoskopicky
5n721.0	Parciál.ľ-str.pankreatektómia bez anastomózy:lpt.
5n721.2	Parciál.ľ-str.pankreatektómia bez anastomózy:lsk.
5n721.4	Parciál.ľ-str.pankreatektómia bez anastomózy:zm.lsk.-lpt.
5n723	Parc.res.hlavy pankreasu so zachov.duodena
5n724	Segmentárna pankreatektómia
5n72b	Tot.pankreatektómia so zachov.pyloru
5n72c	Tot.pankreatektómia so zachov.duodena
5n72d	Tot.pankreatektómia:ostránenie transplantátu pankreasu
5n72x.0	Parciálna pankreatektómia, ostatné
5n72x.1	Totálna pankreatektómia, ostatné
5n795.0	Drenáž ductus pancreaticus:lpt.
5n795.x	Drenáž ductus pancreaticus:ostatné
5n79c.0	Hemostáza na pankrease a pankreatických cestách:lpt.
5n79c.x	Hemostáza na pankrease a pankreatických cestách:ost.
5n79d.0	Revízia na pankrease a pankr.c.ako samost.výk:lpt.
5n79d.x	Revízia na pankrease a pankr.c.ako samost.výk:ostatné
5n79g.0	Vsun.samoexp.protézy na pankrease a pankr.c:laparot.
5n79g.x	Vsun.samoexp.protézy na pankrease a pankr.c:ost.
5n79h.0	Vsun.protézy bez samoexp.schop.pankreas a pankr.c:lap
5n79h.x	Vsun.protézy bez samoexp.schop.pankreas a pankr.c:ost.
5n79j.0	Výmena samoexp.protézy na pankrease a pankr.c:laparot.
5n79j.x	Výmena samoexp.protézy na pankrease a pankr.c:ost.
5n79k.0	Vým.protézy bez samoexp.schop.pankreas a pankr.c:lpt.
5n79k.x	Vým.protézy bez samoexp.schop.pankreas a pankr.c:ost.
5n79m.0	Sutúra na pankrease a pankr.cestách po poranení:lpt.
5n79m.2	Sutúra na pankrease a pankr.cestách po poranení:lsk.
5n79m.4	Sutúra na pankrease a pankr.cestách po poran.:konv.lsk.-ltp.
5n79m.x	Sutúra na pankrease a pankr.cestách po poranení:ost.
5n79x.0	Iné OP na pankrease a pankr.cest:lpt.
5n79x.2	Iné OP na pankrease a pankr.cest:lsk.
5n79x.4	Iné OP na pankrease a pankr.cest:zm.lsk.-lpt.
5n79x.x	Iné OP na pankrease a pankr.cest:ostatné
5t87a.4↔	Pl.rekonš.s lok.lal.na sval,fasc:odd.stop.lal:hr.stena,chrb.
5t87a.5↔	Pl.rekonš.s lok.lal.na sval,fasc:odd.stop.lal:bruš.stena
5t87a.6↔	Pl.rekonš.s lok.lal.na sval,fasc:odd.stop.lal:ing,gen,gl.obl.
5t991	Debridement mäkk.č.pohyb.aparátu, viacvrstvový
8d242	Cholecystoduodenostómia ESK navig.s ECE-LAMS
8r880.0g	PTI 1 st. neuv. lie. : v. por.
8r880.0h	PTI 1 st. neuv. lie. : visc. c.
8r880.1g	PTI 2 st. neuv. lie. : v. por.
8r880.1h	PTI 2 st. neuv. lie. : visc. c.
8r880.2g	PTI 3 st. neuv. lie. : v. por.
8r880.2h	PTI 3 st. neuv. lie. : visc. c.
8r880.3g	PTI 4 st. neuv. lie. : v. por.
8r880.3h	PTI 4 st. neuv. lie. : visc. c.
8r880.4g	PTI 5 st. neuv. lie. : v. por.
8r880.4h	PTI 5 st. neuv. lie. : visc. c.
8r880.5g	PTI 6 a viac st. neuv. lie. : v. por.
8r880.5h	PTI 6 a viac st. neuv. lie. : visc. c.
8r881.0g	PTI 1 st. uv. lie. : v. por.
8r881.0h	PTI 1 st. uv. lie. : visc. c.
8r881.1g	PTI 2 st. uv. lie. : v. por.
8r881.1h	PTI 2 st. uv. lie. : visc. c.
8r881.2g	PTI 3 st. uv. lie. : v. por.
8r881.2h	PTI 3 st. uv. lie. : visc. c.
8r881.3g	PTI 4 st. uv. lie. : v. por.
8r881.3h	PTI 4 st. uv. lie. : visc. c.
8r881.4g	PTI 5 st. uv. lie. : v. por.
8r881.4h	PTI 5 st. uv. lie. : visc. c.
8r881.5g	PTI 6 a viac st. uv. lie. : v. por.
8r881.5h	PTI 6 a viac st. uv. lie. : visc. c.
8r882.0g	PTI 1 st. bior. : v. por.
8r882.0h	PTI 1 st. bior. : visc. c.
8r882.1g	PTI 2 st. bior. : v. por.
8r882.1h	PTI 2 st. bior. : visc. c.
8r882.2g	PTI 3 st. bior. : v. por.
8r882.2h	PTI 3 st. bior. : visc. c.
8r882.3g	PTI 4 st. bior. : v. por.
8r882.3h	PTI 4 st. bior. : visc. c.
8r882.4g	PTI 5 st. bior. : v. por.
8r882.4h	PTI 5 st. bior. : visc. c.
8r882.5g	PTI 6 a viac st. bior. : v. por.
8r882.5h	PTI 6 a viac st. bior. : visc. c.
8r883.0g	PTI nepok. 1 CP st. : v. por.
8r883.0h	PTI nepok. 1 CP st. : visc. c.
8r883.1g	PTI nepok. CP 2 st. : v. por.
8r883.1h	PTI nepok. CP 2 st. : visc. c.
8r884.0g	PTI pok. 1 CP st. : v. por.
8r884.0h	PTI pok. 1 CP st. : visc. c.
8r884.1g	PTI pok. CP 2 st. : v. por.
8r884.1h	PTI pok. CP 2 st. : visc. c.
8r886.0g	PTI 1 stentgr.: v. por.

8r886.0h	PTI 1 stentgr.: visc. c.
8r886.1g	PTI 2 stentgr.: v. por.
8r886.1h	PTI 2 stentgr.: visc. c.
8r886.2g	PTI3 stentgr.: v. por.
8r886.2h	PTI3 stentgr.: visc. c.
8r886.3g	PTI 4 stentgr.: v. por.
8r886.3h	PTI 4 stentgr.: visc. c.
8r886.4g	PTI 5 stentgr.: v. por.
8r886.4h	PTI 5 stentgr.: visc. c.
8r886.5g	PTI 6 a viac stentgr.: v. por.
8r886.5h	PTI 6 a viac stentgr.: visc. c.
8r887.0f	PTI 1 flowd.: iné . c. hrud.
8r887.0h	PTI 1 flowd.: visc. c.
8r887.1f	PTI 2 flowd.: iné . c. hrud.
8r887.1h	PTI 2 flowd.: visc. c.
8r887.2f	PTI3 flowd.: iné . c. hrud.
8r887.2h	PTI3 flowd.: visc. c.
8r887.3f	PTI 4 flowd.: iné . c. hrud.
8r887.3h	PTI 4 flowd.: visc. c.
8r887.4f	PTI 5 flowd.: iné . c. hrud.
8r887.4h	PTI 5 flowd.: visc. c.
8r887.5f	PTI 6 a viac flowd.: iné . c. hrud.
8r887.5h	PTI 6 a viac flowd.: visc. c.
8r887.6f	PTI 1 HPC flowd.: iné . c. hrud.
8r887.6h	PTI 1 HPC flowd.: visc. c.
8r887.7f	PTI 2 HPC flowd.: iné . c. hrud.
8r887.7h	PTI 2 HPC flowd.: visc. c.
8r887.8f	PTI 3 HPC flowd.: iné . c. hrud.
8r887.8h	PTI 3 HPC flowd.: visc. c.
8r887.9f	PTI 4 HPC flowd.: iné . c. hrud.
8r887.9h	PTI 4 HPC flowd.: visc. c.
8r887.af	PTI 5 HPC flowd.: iné . c. hrud.
8r887.ah	PTI 5 HPC flowd.: visc. c.
8r887.bf	PTI 6 a v HPC flowd.: iné . c. hrud.
8r887.bh	PTI 6 a v HPC flowd.: visc. c.

Výkon G12-3

5j514.0	Otvorená chirurgická mediastinálna lymfadenektómia
5j514.1	Endoskopická mediastinálna lymfadenektómia
5l590.01	Impl.a vým.liek.pumpy:liek.pumpa s konštant.tok
5l590.02	Impl.a vým.liek.pumpy:progr.liek.pumpa.variač.den.profil
5l590.03	Impl.a vým.liek.pumpy:liek.pumpa s integr.el.monitor.
5l590.04	Implantácia a výmena liek.pumpy:ost.
5m100	Exstirpácia lymfatickej uzliny
5m101	Exstirpácia supraklavikulárnych LU jednostranne
5m102↔	Exstirpácia axilárnych LU jednostranne
5m106	Diagnostická excízia z nádoru mäkkých tkanív krku
5m120.0	Disekcia retroperitoneálnych LU:lpt.
5m120.3	Disekcia retroperitoneálnych LU:lsk.
5m121	Bloková disekcia inguinálnych LU:lpt.
5m130	Exstirpácia viacerých LU z toho istého miesta
5m131	Selektívna disekcia cervikálnych LU jednostranne
5m132	Bloková disekcia supraklavikulárnych LU jednostranne
5m133↔	Bloková disekcia axilárnych LU jednostranne
5m134↔	Exenterácia axily,disekcia axily jednostranne
5m136.0	Disekcia supramezokolických lymfatických uzlín:laparot.
5m136.3	Disekcia supramezokolických lymfatických uzlín:laparos.
5m137.0	Disekcia inframezokolických lymfatických uzlín:laparot.
5m137.3	Disekcia inframezokolických lymfatických uzlín:laparos.
5m138.0	Disekcia iliakálnych lymfatických uzlín:laparot.
5m138.3	Disekcia iliakálnych lymfatických uzlín:laparos.
5m139	Disekcia inguinálnych LU (príp.ilioinguinálna disekcia)
5m13c	Bloková disekcia iných lymfatických uzlín
5m13d.0	Paraaortálna lymfadenektómia:laparot.
5m13d.3	Paraaortálna lymfadenektómia:laparos.
5m13d.8	Paraaortálna lymfadenektómia:roboticky
5m13e.0	Pelvická lymfadenektómia:laparotomicky
5m13e.3	Pelvická lymfadenektómia:laparoskopicky
5m13e.8	Pelvická lymfadenektómia:roboticky
5n09h	Endosk.zaved.1 ožarovacieho aplikátora do pažer.
5n590.0	Biopsia pečene, laparotomicky
5n590.2	Biopsia pečene, laparoskopicky
5n910	Biopsia peritonea:laparotomicky
5n911	Exploratívna laparotómia
5n912	Laparotómia s drenážou
5n913	Relaparotómia
5n914	Second-look-laparotómia
5n915	Exploratívna lumbotómia
5n916	Opakovaná lumbotómia
5n917	Biopsia peritonea laparoskopicky
5n91x	Laparotómia a lumbotómia, ostatné
5n920.2	Incízia brušnej steny:extraperitoneálna drenáž
5n920.3	Incízia brušnej steny:odstránenie cudz.t.
5n92a	Excízia appendix epiploica
5n92b	Resekcia mesentéria
5n92c	Omentektómia peritoneálneho tkaniva
5n92d.0	Parciál.parietálna peritoneálna ektómia peritoneál.tk.
5n92d.1	Subtotál.parietál.peritoneálna ektómia peritoneál.tk.
5n92d.2	Lok.parietálna peritoneálna ektómia peritoneál.tk.
5n92e	Res.tk.z bruš.reg.bez orgán.priradenia:intraperit.
5n92x	Incízie,excízie,deštrukcie chor.tkaniva brušnej steny:ost.
5n930	Sutúra brušnej steny po poranení
5n931	Sutúra mesenteria,omenti majus al.minus po poranení
5n933	Plastická rekonštrukcia omenta
5n991	Revízia dutiny brušnej pre krvácanie
5n991.1	Sekundárne uzavretie brušnej steny
5n991.2	Definitívne uzavretie brušnej steny
5n991.x	Ostatné uzávery brušnej steny a peritonea
5n993	Odstránenie cudzieho telesa z brušnej dutiny
5n994	Vsunutie peritoneovaskulárneho shuntu do bruš.dut
5n995	Implantácia katétrového systému do brušnej dutiny
5n996	Revízia katétrového systému v brušnej dutine
5n997	Odstránenie katétrového systému z brušnej dutiny
5n998.0	Laparoskopia s drenážou
5n998.1	Laparoskopia s adheziolýzou
5n998.2	Laparotómia s adheziolýzou
5n998.3	Laparoskopia s adheziolýzou v gynekológii
5o902.1	Retroperitoneál.drenáž retroperitoneál.tk:lpt.
5o902.2	Retroperitoneál.drenáž retroperitoneál.tk:lumbt.
5o902.4	Retroperitoneál.drenáž retroperitoneál.tk:lsk.
5o903.1	Panvová drenáž retroperitoneál.tk:lpt.
5o903.2	Panvová drenáž retroperitoneál.tk:lumbt.
5o903.4	Panvová drenáž retroperitoneál.tk:lsk.
5o906.1	Excízia retroperitoneálneho tkaniva:lpt.
5o906.2	Excízia retroperitoneálneho tkaniva:lumbt.
5o906.4	Excízia retroperitoneálneho tkaniva:lsk.
5o906.50	Resekcia nádoru retroperitonea v bruš.obl.,laparotomicky
5o906.51	Resekcia nádoru retroperitonea v malej panve, laparotomicky
5o907.1	Radikál.paraaortál.lymfadenektómia v kombi.s inými OP:lpt.
5o907.2	Radikál.paraaortál.lymfadenekt.kombi.s inými OP:lumbt.
5o907.4	Radikál.paraaortál.lymfadenekt.kombi.s inými OP:lsk.
5o907.x	Radikál.paraaortál.lymfadenekt.kombi.s inými OP:ost.
5o908.1	Radik.panvová lymfadenektómia v kombi.s i.OP:lpt.
5o908.2	Radik.panvová lymfadenektómia v kombi.s i.OP:lumbt.
5o908.4	Radik.panvová lymfadenektómia v kombi.s i.OP:lsk.
5o908.x	Radik.panvová lymfadenektómia v kombi.s i.OP:iné
5o909.1	Res.tkaniva bez presného urč.vzťahu k org:lpt.
5o909.2	Res.tkaniva bez presného urč.vzťahu k org:lumbt.
5o909.4	Res.tkaniva bez presného urč.vzťahu k org:lsk.
5o909.x	Res.tkaniva bez presného urč.vzťahu k org:ost.
5q520	Radikálna parametrektómia
5q596	Adheziolýza vaginálne
5u122	Parciálna mastektómia s disekciou lymfatických uzlín
5u123.1	Madenova mastektómia s disekciou axilárnych LU
5v144.5	Rad.a rozs.odstr.chor.tk.na koži a podk.s tx/transpoz:krk

5v144.a	Rad.a rozs.odstr.ch.t.na k.a podk.s tx/transpoz:hrud.st.,chrb
5v144.b	Rad.a rozs.odstr.ch.t.na koži a podk.s tx/transpoz:bruš.obl.
5v144.c	Rad.a rozs.odstr.ch.t.na k.a podk.s tx/transpoz:inguin,genit.o
5v144.d	Rad.a rozs.odstr.ch.t.na k.a podk.s tx/transpoz:glut.obl.
5v145.5	Rad.a rozs.ods.ch.tk.koži a podk.tx/transpoz,mikrogr.chir:krk
5v145.a	Rad.a rozs.ods.ch.tk.k.a podk.tx/transpoz,mik.chir:hrud.st,chr
5v145.b	Rad.a roz.ods.ch.tk.k.a podk.tx/transpo,mikrogr.chi:bruš.o
5v145.c	Rad.a rozs.ods.ch.tk.k.a podk.tx/transpoz,mikrog.ch:ingv,genit
5v145.d	Rad.a rozs.ods.ch.tk.kože a podk.tx/transpoz,mikrog.chi:glut.o
5v150.0	Chir.vyčist.rany s odstr.chor.tk.na koži a podk:malá ploch:pery
5v150.4	Chir.vyč.rany s odstr.chor.tk.na kož.a podk:m.pl:ost.č.hl.
5v150.5	Chir.vyčist.rany s odstr.chor.tk.na koži a podk:m.plocha:krk
5v150.6↔	Chir.vyč.rany s odstr.chor.tk.na k.a podk:m.plocha:ram,axila
5v150.7↔	Chir.vyčist.rany s odstr.chor.tk.na k.a podk:m.pl:ram,lak.
5v150.8↔	Chir.vyčist.rany s odstr.chor.tk.na k.a podk:malá pl.predlakt.
5v150.9↔	Chir.vyč.rany s odstr.chor.tk.na koži a podk:malá plocha:ruka
5v150.a	Chir.vyč.rany s odstr.chor.tk.na k.a podk:m.pl:hr.st.a chrb.
5v150.b	Chir.vyčist.rany s odstr.chor.tk.na k.a podk:malá pl:bruš.obl.
5v150.c	Chir.vyč.r.any s odstr.chor.tk.na k.a podk:malá pl:ingv,genit.o.
5v150.d	Chir.vyčist.rany s odstr.chor.tk.na k.a podk:malá pl:glut.obl.
5v150.e↔	Chir.vyč.rany s odstr.chor.tk.na koži a podk:malá pl:stehn,kol
5v150.f↔	Chir.vyčist.rany s odst.chor.tk.na k.a podk:malá pl:predkol.
5v150.g↔	Chir.vyčist.rany s odstr.chor.tk.na koži a podk:malá pl:noha
5v150.x	Chir.vyč.rany s odstr.chor.tk.na koži a podk:malá plocha:ost.
5v151.0	Chir.vyč.rany s odstr.chor.tk.na koži a podk:veľká plocha:pery
5v151.4	Chir.vyčist.rany s odstr.chor.t.na k.a podk:veľká pl:ost.č.hlavy
5v151.5	Chir.vyč.rany s odstr.chor.tk.na koži a podk:veľká plocha:krk
5v151.6↔	Chir.vyč.rany s odstr.chor.tk.na k.a podk:veľká pl:ram,axila
5v151.7↔	Chir.vyčis.rany s odstr.chor.tk.na k.a podk:veľká pl:ram,lak.
5v151.8↔	Chir.vyčist.rany s odstr.chor.tk.na k.a podk:veľká pl:predlakt.
5v151.9↔	Chir.vyčist.rany s odstr.chor.tk.na koži a podk:veľká pl:ruka
5v151.a	Chir.vyč.rany s odstr.chor.tk.na k.a podk:veľká pl:hrud.st.,chrb
5v151.b	Chir.vyč.rany s odstr.chor.tk.na koži a podk:veľká pl:bruš.o
5v151.c	Chir.vyčis.rany s odstr.chor.tk.na k.a podk:veľká pl:ingv,genit.o
5v151.d	Chir.vyčist.rany s od.chor.tk.na koži a podk:veľká pl:glut.obl.
5v151.e↔	Chir.vyč.rany s odstr.chor.tk.na koži a podk:veľká pl:stehn,kol
5v151.f↔	Chir.vyč.rany s odstr.chor.tk.na koži a podk:veľká pl:predkol
5v151.g↔	Chir.vyč.rany s ods.chor.tk.na koži a podk:veľká plocha:noha
5v151.x	Chir.vyč.rany s odstr.chor.tk.na koži a podk:veľká plocha:ost.
5v152.0	Chir.vyč.rany ods.ch.tk.na k.a podk:veľ.pl,vlož.liek.nosič:pera
5v152.4	Ch.vyčis.rany ods.chor.tk.na k.a podk:veľ.pl,vl.liek.nosič:i.č.hl
5v152.5	Chir.vyčis.rany ods.chor.tk.na k.a podk:veľ.pl,vl.liek.nosič:krk
5v152.6↔	Ch.vyčist.rany ods.chor.tk.k.a podk:veľ.pl,vl.liek.nosič:ram,axi
5v152.7↔	Chi.vyčis.rany ods.ch.tk.koži a podk:veľ.pl,vl.liek.nosič:ram,lak
5v152.8↔	Chi.vyč.rany ods.chor.tk.k.a podk:veľ.pl,vl.liek.nosič:predlakt
5v152.9↔	Chir.vyč.rany ods.chor.tk.k.a podk:veľ.pl,vlož.liek.nosič:ruka
5v152.a	Chi.vyč.rany odst.ch.tk.k.a podk:veľ.pl.,vl.liek.nosič:hr.st.,chrb
5v152.b	Ch.vyč.rany.odst.chor.tkan.na k.a podk:veľ.pl.,vlož.l.n:bruš.o
5v152.c	Ch.vyč.rany ods.chor.tk.k.a podk:veľ.pl,vl.liek.nosič:ingv,gen.o
5v152.d	Chir.vyč.rany ods.chor.tk.k.a podk:veľ.pl,vlož.liek.nosič:glut.o
5v152.e↔	Ch.vyč.rany ods.chor.tk.k.a podk:veľ.pl,vl.liek.nosič:stehno,kol
5v152.f↔	Chir.vyč.rany ods.chor.tk.k.a podk:veľ.pl,vl.liek.nosič:predkol
5v152.g↔	Ch.vyč.rany ods.chor.tk.koži a podk:veľ.pl,vlož.liek.nosič:noha
5v152.x	Chi.vyčist.rany odst.chor.tk.k.a podk:veľ.pl,vlož.liek.nosič:ost
5v153	Minitorakotómia a debridement pri empyéme
5v15x.x	Chir.vyč.rany s odstr.chor.tk.na kož.a podk:ost.
5v220.5	Voľ.tx.kože,príjemca:čiast.dermoepid.štep,malá pl:krk
5v220.a	Voľ.tx.k,príjemca:čias.dermoepid.štep,malá.pl:hrud.st.,chrb
5v220.b	Voľ.tx.kože,príjemca:čiast.dermoepid.štep,malápl:bruš.obl.
5v220.c	Voľ.tx.kože,príjemca:čias.dermoepid.štep,malá pl:ingv,genit.
5v220.d	Voľ.tx.kože,príjemca:čiast.dermoepi.štep,malá pl:glut.obl.
5v221.a	V.tx.kože,príjem:čias.dermoep.štep-gran.k,malá pl:hr.st,chrb
5v221.b	Voľ.tx.kože,príjem:čias.dermoepid.štep-gran.k,malá pl:bruš.o
5v221.c	Voľ.tx.kože,príjem:čiast.dermoep.štep-gran.k,ma.pl:ing,gen.o
5v221.d	Voľ.tx.kože,príjem:čias.dermoep.štep-gran.koži,malá pl:glut.o
5v222.5	Voľ.tx.kože,príjemca:kompl.dermoepid.štep,malá pl:krk
5v222.a	V.tx.kože,príjem:kompl.dermoep.št,malá pl:hrud.sten,chrb
5v222.b	Voľ.tx.kože,príjmca:kompl.dermoepid.št,malá pl:bruš.o
5v222.c	Voľ.tx.kože,príjemca:kompl.dermoepi.štep,ma.pl:ingv,genit.o
5v222.d	Voľ.tx.kože,príjemca:kompl.dermoepid.št,malá pl:glut.o.
5v224.a	Voľ.tx.kože,príjem:čiast.dermepid.štep,veľká pl:hrud.st.,chrb
5v224.b	Voľ.tx.kože,príjemca:čiast.dermoepid.štep,veľká pl:bruš.obl.
5v224.c	Voľ.tx.kože,príjemca:čiast.dermoepid.štep,veľ.pl:ingv,gen.o
5v224.d	Voľ.tx.kože,príjemca:čiast.dermoepid.št,veľká pl:glut.obl
5v225.a	V.tx.kože,príjem:čiast.dermoepid.št-gran.k,veľ.pl:hrud.st,chrb
5v225.b	Voľ.tx.kože,príjemca:čiais.dermoepi.št-gran.k,veľ.pl:bruš.o
5v225.c	V.tx.kože,príjemca:čiast.dermoepi.št-gran.k,veľ.pl:ingv,gen.o
5v225.d	V.tx.kože,príjemca:čiast.dermoepid.št-gran.k,veľ.pl:glut.o
5v226.5	Voľná tx.kože,príjemca:kompl.dermoepi.štep,veľká pl:krk
5v226.a	V.tx.kože,príjemca:kompl.dermoepi.štep,veľ.pl:hrud.st,chrb
5v226.b	Voľ.tx.kože,príjemca:kompl.dermoepid.štep,veľ.pl:bruš.o
5v226.c	Voľ.tx.kože,príjemca:kompl.dermoepi.štep,veľ.pl:ingv,genit.o
5v226.d	Voľ.tx.kože,príjemca:kompl.dermoepid.štep,veľ.pl:glut.obl.
5v22a.a	Voľ.tx.kože,príjem:náhr.k.kult.keratinoc.,mal.pl:hr.st,chrb
5v22a.b	Voľ.tx.kože,príjem:náhr.k.kult.keratinoc,malá pl:bruš.o
5v22a.c	Voľ.tx.kože,príjem:náhr.k.kult.keratinoc,malá pl:ingv,gen.o
5v22a.d	Voľ.tx.kože,príjemca:náhr.k.kultiv.keratinoc,malá pl:glut.o
5v22b.a	Voľ.tx.kože,príjem:náhr.k.kult.keratinocyt,veľ.pl:hrud.st,chrb
5v22b.b	Voľ.tx.kože,príjem:náhr.k.kultiv.keratinocyt,veľ.pl:bruš.o
5v22b.c	Voľ.tx.kože,príjem:náhr.k.kultiv.keratinoc,veľ.pl:ing,genit.o
5v22b.d	Voľ.tx.kože,príjemca:náhr.k.kult.keratinoc,veľ.pl:glut.obl.
5v230.5	Lokál.lalok.plast.kože a podk:dilatačná plast,malá pl:krk
5v230.a	Lok.lalok.plast.kože a podk:dilatač.plast,malá pl:hrud.st,chrb
5v230.b	Lokál.lal.plast.kože a podkožia:dilatačná plast,malá pl:bruš.o.
5v230.c	Lok.lalok.plast.kože a podk:dilatač.plast,mal.pl:ingv,genit.o
5v230.d	Lok.lalok.plast.kože a podk:dilatač.plast,malá pl:gluteál.obl.
5v231.5	Lokál.lal.plast.kože a podk:plast.rotovan.lalokom,malá pl:krk
5v231.a	Lok.lal.plast.kože a podk:plats.rotov.lal,malá pl:hrud.st,chrb
5v231.b	Lok.lal.plast.kože a podk:plast.rotovan.lal,malá pl:bruš.o.
5v231.c	Lok.lal.plast.kože a podk:plast.rotov.lal,malá pl:ingv,genit.o
5v231.d	Lokál.lal.plast.kože a podk:plast.rotovan.lal,malá pl:glut.obl
5v232.5	Lokál.lalok.plast.kože a podk:transpozič plast,malá pl:krk
5v232.a	Lok.lal.plast.kože a podk:transpozič.plast,ma.pl:hrud.st,chrb
5v232.b	Lok.lal.plast.kože a podk:transpozič.plast,malá pl:bruš.obl
5v232.c	Lok.lal.plast.kože a podk:transpozič.plast,malá pl:ingv,genit.o
5v232.d	Lok.lalok.plast.kože a podk:transpozič.plast,malá pl:glut.o
5v233.a	Lok.lal.plast.k.a podk:plast.ostrovček.lalok,malá pl:hr.st,chrb
5v233.b	Lok.lal.plast.kože a podk:plast.ostrovček.lal,malá pl:bruš.o
5v233.c	Lok.lal.plast.k.a podk:plast.ostrovček.lal,mal.pl:inguin,gen.o
5v233.d	Lok.lal.plast.k.a podk:plast.ostrovček.lal,mal.pl:glut.obl.
5v234.5	Lok.lalok.plast.kože a podkož:Z-plast,malá plocha:krk
5v234.a	Lok.lalok.plast.kože a podk:Z-plast,malá pl:hrud.stena,chrbát
5v234.b	Lokál.lalok.plast.kože a podkož:Z-plastika,malá pl:bruš.o.
5v234.c	Lok.lal.plast.kože a podkož:Z-plast,malá pl:inguin,genit.o
5v234.d	Lokál.lal.plast.kože a podkož:Z-plastika,malá pl:gluteál.obl.
5v235.a	Lok.lalok.plast.kože a podkož:dilatač.plast,veľ.pl:hrud.st,chrb
5v235.b	Lokál.lalok.plast.kože a podk:dilatač.plast,veľká pl:bruš.o.
5v235.c	Lok.lalok.plast.kože a podk:dilatač.plast,veľ.pl:inguin,genit.o
5v235.d	Lok.lal.plast.kože a podk:dilatač.plast,veľká plocha:gluteál.o
5v236.a	Lok.lalok.plast.kože a podk:plast.rotov.lal,veľká pl:hr.st,chrb
5v236.b	Lokál.lalok.plast.kože a podk:plast.rotovan.lal,veľká pl:bruš.o
5v236.c	Lok.lalok.plast.kože a podk:plast.rotov.lal,veľ.pl:inguin,gen.o
5v236.d	Lok.lalok.plast.kože a podk:plast.rotovan lal,veľ.pl:glut.obl
5v237.a	Lok.lal.plast.k.a podk:transpoz.plast,veľ.pl:hrud.st,chrbát
5v237.b	Lok.lal.plast.kože a podk:transpozič.plast,veľ.pl:bruš.obl
5v237.c	Lok.lal.plast.k.a podkož:transpozič .plast,veľ.pl:ingui,genit.o
5v237.d	Lok.lal.plast.kože a podkož:transpozič.plast,veľ.pl:glut.obl
5v238.a	Lok.lal.plast.kože a podk:plats.ostrovček.lal,veľ.pl:hr.st.,chrb
5v238.b	Lokál.lal.plast.kože a podk:plast.ostrovček.lal,veľ.pl:bruš.obl
5v238.c	Lok.lal.plast.kože a podk:plast.ostrov.lal,veľ.pl:inguin,genit.o
5v238.d	Lok.lal.plast.k.a podk:plast.ostrovček.lal,veľ.pl:glute.obl
5v239.a	Lok.lal.plast.kože a podkož:Z-plast,veľ.pl:hrud.stena,chrbát
5v239.b	Lok.lal.plast.kože a podkož:Z-plast,veľká pl:bruš.obl.
5v239.c	Lok.lal.plast.kože a podkož:Z-plast,veľ.pl:inguin,genit.o
5v239.d	Lok.lal.plast.kože a podkož:Z-plast,veľká pl:gluteál.obl.
5v23a.5	Lok.lal.plast.kože a podkož:W-plast,malá plocha:krk
5v23a.a	Lok.lal.plast.kože a podkož:W-plast,malá pl:hrud.st.,chrbát
5v23a.b	Lokál.lalok.plastika kože a podkož:W-plast,malá pl:bruš.obl.
5v23a.c	Lok.lal.plast.kože a podkož:W-plast,malá pl:inguin,genit.o
5v23a.d	Lokál.lal.plast.kože a podkož:W-plast,malá pl:gluteál.obl.

5v23b.a	Lok.lal.plast.kože a podkož:W-plast,veľ.pl:hrud.st.,chrbát
5v23b.b	Lokál.lalok.plast.kože a podkož:W-plast,veľ.pl:bruš.obl.
5v23b.c	Lok.lalok.plast.kože a podkož:W-plast,veľ.pl:inguin,genit.o
5v23b.d	Lok.lal.plast.kože a podkož:W-plast,veľ.pl:gluteál.obl.
5v251.a	Lalok.plast.kože a podk,príjem:stopkat.miest.lal:hrud.st,chrb
5v251.b	Lal.plast.kože a podk,príjemca:stopkatý miest.lalok:bruš.o.
5v251.c	Lal.plast.kože a podkož,príjemca:stopka.miest.lal:ingu,genit.o
5v251.d	Lal.plast.kože a podk,príjemca:stopkatý miest.lalok:glut.obl
5v252.a	Lal.plast.kože a podk,príjem:stopk.vzdial.lal:hrud.st,chrbát
5v252.b	Lal.plast.kože a podk,príjem:stopkat.vzdialený lalok:bruš.obl.
5v252.c	Lal.plast.kože a podkož,príjemca:stopk.vzdial.lal:inguin,gen.o
5v252.d	Lal.plast.kože a podk,príjemca:stopk.vzdial.lalok:gluteál.obl.
5v260.a	Kombi.plast.zákr.na koži a podk:kombin.lal.plast:hr.st,chrbát
5v260.b	Kombin.plast.zákr.na koži a podk:kombin.lalok.plast:bruš.obl.
5v260.c	Kombi.plast.zákr.na koži a podk:kombin.lal.plast:ing,genit.o.
5v260.d	Kombin.plast.zákr.na koži a podk:kombin.lal.plast:glute.obl.
5v261.a	Komb.plas.zákr.k.a podk:komb.lal.plast.a voľ.k.tran:hr.st,chrb
5v261.b	Kombi.plast.zákr.k.a podk:komb.lal.plast.a voľ.k.transp:bruš.o
5v261.c	Komb.plast.zákr.k.a podk:komb.lal.plast.a voľ.k.tran:ing,gen.o
5v261.d	Komb.plast.zákr.k.a podk:komb.lal.plast.a voľ.kož.tran:glut.o
5v262.a	Kombi.plast.zákr.k.a podk:stopk.miest.so vzdial.lal:hr.st,chrb
5v262.b	Kombi.plast.zákr.k.a podk:stopk.miest.so vzdial.lal:bruš.obl.
5v262.c	Komb.plast.zákr.k.a podk:stopk.miest.so vzdial.lal:ingv,gen.o
5v262.d	Kombi.plast.zákr.koži a podk:stopk.miest.so vzdial.lal:glut.o.
5v263.a	Komb.pla.zákr.k.a podk:stopk.mie,vzd.lal.a voľ.k.tra:hr.st,chrb
5v263.b	Komb.pl.zákr.k.a pdk:stop.miest,vzd.lal.a voľ.kož.tran:bruš.o.
5v263.c	Kombi.pl.zákr.k.a podk:stopk.miest,vzd.lal.a v.kož.tra:ingv,gen
5v263.d	Komb.pl.zákr.k.a podk:stop.miest,vzd.la.a voľ.kož.tra:glut.o.
5v272.a	Revízia voľ.kož.transplantátu kož.plastiky:hrud.st.,chrbát
5v272.b	Revízia voľ.kož.transplantátu kož.plastiky:bruš.obl.
5v272.c	Revízia voľ.kož.transplantátu kož.plastiky:inguin,genit.obl
5v272.d	Revízia voľ.kož.transplantátu kož.plastiky:gluteál.obl.
5v273.a	Revíz.lokál.lalok.plastiky kože:hrud.stena,chrbát
5v273.b	Revízia lokál.lalok.plastiky kože:bruš.obl.
5v273.c	Revízia lokál.lalok.plastiky kože:inguin,genit.obl
5v273.d	Revízia lokál.lalok.plastiky kože:gluteál.obl.
5v274.a	Rev.stopkatého miest.laloka kož.plast:hrud.st,chrbát
5v274.b	Revíz.stopkatého miest.laloka kož.plastiky:bruš.obl.
5v274.c	Revíz.stopkatého miest.laloka kož.plastiky:inguin,genit.o
5v274.d	Revíz.stopkatého miest.laloka kož.plastiky:gluteál.obl.
5v275.a	Revíz.stopkat.vzdial.laloka kož.plastiky:hrud.st,chrbát
5v275.b	Revízia stopkat.vzdialeného laloka kož.plastiky:bruš.obl.
5v275.c	Revíz.stopkat.vzdial.laloka kož.plastiky:inguin,genit.o
5v275.d	Revíz.stopkat.vzdial.laloka kož.plastiky:gluteál.obl.
5v276.a	Revíz.voľ.laloka s mikrovask.anastomóz.kož.plast:hrud.st,chrb
5v276.b	Revíz.voľ.laloka s mikrovaskul.anastom.kož.plast:bruš.obl.
5v276.c	Revíz.voľ.laloka s mikrovask.anastom.kož.plast:inguin,genit.o
5v276.d	Revíz.voľ.laloka s mikrovaskul.anastomóz.kož.plast:glut.obl.
5v290.a	Implant.kožného expandera:hrud.st.,chrbát
5v290.b	Implantácia kožného expandera:bruš.obl.
5v290.c	Implantácia kožného expandera:inguin,genit.obl.
5v290.d	Implantácia kožného expandera:gluteál.obl.
5v292.6↔	Prerušenie stopky lal.kože a podkožia:rameno,axila
5v292.a	Prerušenie stopky laloka kože a podkožia:hrud.st,chrbát
5v292.b	Prerušenie stopky laloka kože a podkožia:bruš.obl.
5v292.c	Prerušenie stopky laloka kože a podkožia:inguin,genit.obl.
5v292.d	Prerušenie stopky laloka kože a podkožia:gluteál.obl.
5v292.e↔	Prerušenie stopky laloka kože a podkožia:steh a koleno
5v292.x↔	Prerušenie stopky laloka kože a podkožia:ost
5v295	Revízia operačnej rany po OP vo všetkých chir.odboroch
5v297.1	Impl/vým.podtl.sy.hoj.rán[NPWT]:pohrud.dut,mediast.,stern
5v297.2	Impl./vým.podtl.syst.hoj.rán [NPWT]:brušná dutina
5v297.3	Impl./vým.podtl.syst.hoj.rán [NPWT]:konečník a perineum
5v450.a	Doč.pokryt.mäkk.tk.alogén.transpl.kože,malopl:hrud.st,chrb
5v450.b	Dočas.pokrytie mäkk.tk.alogén.transpl.kože,malopl:bruš.obl
5v450.c	Doč.pokryt.mäkk.tk.alogén.transpl.kože,malopl:ingv,genit.o
5v450.d	Dočas.pokrytie mäkk.tk.alogén.transpl.kože,malopl:glut.obl
5v451.a	Dočas.pokryt.mäkk.tk.xenogén.kož.náhr,malopl:hr.st,chrbát
5v451.b	Dočas.pokrytie mäkk.tk.xenogén.kož.náhr,malopl:bruš.obl
5v451.c	Dočas.pokryt.mäkk.tk.xenog.kož.náhr,malopl:inguin,genit.o.
5v451.d	Dočas.pokrytie mäkk.tk.xenogén.kož.náhr,malopl:glut.obl
5v452.a	Dočas.pokryt.mäkk.tk.aloplast.mat,malopl:hrud.st,chrbát
5v452.b	Dočas.pokrytie mäkk.tk.aloplast.mat,malopl:bruš.obl
5v452.c	Dočas.pokryt.mäkk.tk.aloplast.mat,malopl:inguin,genit.obl
5v452.d	Dočas.pokrytie mäkk.tk.aloplast.mat,malopl:glut.obl
5v453.a	Doč.pokryt.mäkk.tk.kultúrami keratinocyt,malopl:hr.st.,chrb.
5v453.b	Dočas.pokrytie mäkk.tk.kultúra.keratinocyt,malopl:bruš.obl
5v453.c	Dočas.pokryt.mäkk.tk.kultúr.keratinocyt,malopl:ing,genit.o
5v453.d	Dočas.pokrytie mäkk.tk.kultúra.keratinocyt,malopl:glut.obl
5v454.a	Dočas.pokryt.mäkk.tk.viacer.postupmi,malopl:hrud.st,chrbát
5v454.b	Dočas.pokrytie mäkk.tk.viacer.postupmi,malopl:bruš.obl
5v454.c	Dočas.pokryt.mäkk.tk.viacer.postupmi,malopl:inguin,genit.o
5v454.d	Dočas.pokrytie mäkk.tk.viacer.postupmi,malopl:glut.obl
5v455.a	Doč.pokryt.mäkk.tk.alogén.transpl.kože,veľkopl:hr.st.,chrb.
5v455.b	Dočas.pokrytie mäkk.tk.alogén.transpl.kože,veľkopl:bruš.obl
5v455.c	Doč.pokryt.mäkk.tk.alogén.transpl.kože,veľkopl:ingv,genit.o
5v455.d	Dočas.pokrytie mäkk.tk.alogén.transpl.kože,veľkopl:glut.obl
5v456.a	Dočas.pokryt.mäkk.tk.xenogén.kož.náhr,veľkopl:hr.st,chrb.
5v456.b	Dočas.pokrytie mäkk.tk.xenogén.kož.náhr,veľkopl:bruš.obl
5v456.c	Dočas.pokryt.mäkk.tk.xenogén.kož.náhr,veľkopl:ingui,genit.o
5v456.d	Dočas.pokrytie mäkk.tk.xenogén.kož.náhr,veľkopl:glut.obl
5v457.a	Dočas.pokrytie mäkk.tk.aloplast.mat,veľkopl:hrud.st.,chrbát
5v457.b	Dočas.pokrytie mäkk.tk.aloplast.mat,veľkopl:bruš.obl
5v457.c	Dočas.pokrytie mäkk.tk.aloplast.mat,veľkopl:inguin,genit.o
5v457.d	Dočas.pokrytie mäkk.tk.aloplast.mat,veľkopl:glut.obl
5v458.a	Doč.pokryt.mäkk.tk.kultúra.keratinocyt,veľkopl:hrud.st,chrb
5v458.b	Dočas.pokrytie mäkk.tk.kultúra.keratinocyt,veľkopl:bruš.obl
5v458.c	Doč.pokryt.mäkk.tk.kultúra.keratinocyt,veľkopl:ingui,genit.o
5v458.d	Dočas.pokryt.mäkk.tk.kultúrami keratinocyt,veľkopl:glut.obl
5v459.a	Dočas.pokryt.mäkk.tk.viacer.postupmi,veľkopl:hrud.st.,chrb.
5v459.b	Dočas.pokrytie mäkk.tk.viacer.postupmi,veľkopl:bruš.obl
5v459.c	Dočas.pokrytie mäkk.tk.viacer.postupmi,veľkopl:ing,genitál.o
5v459.d	Dočas.pokrytie mäkk.tk.viacer.postupmi,veľkopl:glut.obl
5v45a.2	Zav/vým.1syst.pre vákuov.tesn.hlb.siah.k hrud,mediast,ster
5v45a.3	Zavedenie/vým.1syst.pre vákuové tesnenie na otv.bruš.obl
5v45a.4	Zavedenie/vým.1syst.pre vákuové tesnenie,endorektál.
5v620.5	Transpl.autológ.tuk.b.,m.o.(<100ml-makrograft),hoj.nerv:krk
5v620.a	Tx.autológ.tuk.b.(<100ml-makrogr),hoj.nervu:hr.st.,chrbát
5v620.b	Tx.autológ.tuk.b.,m.obj.(<100ml-makrograft),hoj.nervu:bruš.o.
5v620.c	Tx.autológ.tuk.buniek (<100ml-makrogr),hoj.nervu:ingui.,gen.o
5v620.d	Tx.autológ.tuk.b.,m.o(<100ml-makrograft),hoj.nervu:glut.o.
5v622.5	Transpl.autológ.tuk.b.,m.o.(<100ml-mikrograft),hoj.nervu:krk
5v622.a↔	Tx.autológ.tuk.b.,m.o(<100ml-mikrogr.),hoj.nervu:hr.st,chrbát
5v622.b	Tx.autológ.tuk.b.,m.obj(<100ml-mikrograft),hoj.nervu:bruš.o.
5v622.c	Tx.autol.tuk.b.,m.obj(<100ml-mikrogr.),hoj.nervu:ing,gen.o
5v622.d	Tx.autológ.tuk.b.,m.obj(<100ml-mikrograft),hoj.nervu:glut.o.
5v624.5	Tx.autológ.tuk.b.,m.o(<100ml-mikrograft),chron.def.kože:krk
5v624.a	Tx.autol.tuk.b.(<100ml-mikrogr.),chr.def.kože:hr.st.,chrbát
5v624.b	Tx.autológ.tuk.b.,m.o(<100ml-mikrogr.),chron.def.kože:bruš.o.
5v624.c	Tx.autol.tuk.b.,m.o(<100ml-mikrogr.),chr.def.kože:ing,gen.o
5v624.d	Tx.autol.tuk.b.,m.obj(<100ml-mikrogr.),chron.def.kože:glut.o.
5v624.n↔	Tx.autol.tuk.b.,m.o(<100ml-mikrograft),chr.defekt.kože:prsník
5v625.5	Tx.autológ.tuk.b.,m.o(<100ml-mikrograft),chron.fistuly:krk
5v625.a	Tx.autol.tuk.b.m.o(<100ml-mikrogr.),chr.fistuly:hr.st.,chrbát
5v625.b	Tx.autológ.tuk.b.,m.o(<100ml-mikrograft),chron.fistuly:bruš.o.
5v625.c	Tx.autol.tuk.b.,m.obj(<100ml-mikrogr.),chr.fistuly:ing,gen.o
5v625.d	Tx.autológ.tuk.b.,m.obj(<100ml-mikrogr.),chron.fistuly:glut.o.
5v625.n↔	Tx.autológ.tuk.b.(<100ml-mikrograft),chron.fistuly:prsník
5v626.5	Transpl.autológ.tuk.b.,m.o.(<100ml-mikrograft),jazv.tkan:krk
5v626.a	Tx.autológ.tuk.b.,m.obj(<100ml-mikrogr.),jazv.tkan:hr.st,chrb
5v626.b	Tx.autológ.tuk.b.,m.o(<100ml-mikrograft),jazv.tkan:brušná o.
5v626.c	Tx.autol.tuk.b.,m.obj(<100ml-mikrogr.),jazv.tkan:ingv,genitál.o
5v626.d	Tx.autológ.tuk.b.,m.obj(<100ml-mikrograft),jazvovit.tk:glut.o.
5v626.n↔	Tx.autológ.tuk.b.,m.o(<100ml-mikrograft),jazv.tkan:prsník
5v627.5	Tx.autológ.tuk.b.(<100ml-mikrogr.),VVCH s def.obj.mäkk.tk:krk
5v627.a	Tx.autol.tuk.b.(<100ml-mikrog.),VVCH s def.obj.m.tk:hr.st,chrb
5v627.b	Tx.autol.tuk.b.(<100ml-mikrogr.),VVCH s def.obj.mäkk.tk:bruš.o
5v627.c	Tx.autol.tuk.b.(<100ml-mikrogr),VVCH s def.o.mäkk.tk:ing,gen.o
5v627.d	Tx.autol.tuk.b.(<100ml-mikrogr),VVCH s def.obj.mäkk.tk:glut.o.
5v627.n↔	Tx.autol.tuk.b.(<100ml-mikrogr.),VVCH s def.obj.mäkk.tk:prsník

5v62x.5	Iná tx.autológ.tuk.b.,malý obj.(<100ml-mikrograft):krk
5v62x.a	Iná tx.autológ.tuk.b.,malý obj(<100ml-mikrograft):hr.st,chrbát
5v62x.b	Iná tx.autológ.tuk.b.,malý obj(<100ml-mikrograft):brušná o.
5v62x.c	Iná tx.autológ.tuk.b.,malý o.(<100ml-mikrograft):inguin,genit.o
5v62x.d	Iná tx.autológ.tuk.buniek ,malý obj(<100ml-mikrograft):glut.o.
5v62x.n↔	Iná transpl.autológ.tuk.b.,m.o.(<100ml-mikrograft):prsník
5v630.a	Tx.autol.tuk.b.,v.o(>100ml-makrogr),chr.def.kože:hr.st,chrbát
5v630.b	Tx.autol.tuk.b.,veľ.obj(>100ml-makrogr),chron.def.kože:bruš.o
5v630.c	Tx.autol.tuk.b.,veľ.obj(>100ml-makrogr),chr.def.kože:ing,gen.o
5v630.d	Tx.autol.tuk.b.,veľ.obj(>100ml-makrogr),chron.def.kože:glut.o.
5v630.n↔	Tx.autológ.tuk.b.(>100ml-makrogr),chron.defekty kože:prsník
5v631.a	Tx.autol.tuk.b.,veľ.o(>100ml-makrogr),chron.fistuly:hr.st,chrb
5v631.b	Tx.autológ.tuk.b.,veľ.obj(>100ml-makrograft),chr.fistuly:bruš.o
5v631.c	Tx.autológ.tuk.b.,veľ.o(>100ml-makrogr),chr.fistuly:ing,gen.o
5v631.d	Tx.autológ.tuk.b.,veľ.obj(>100ml-makrogr),chron.fistuly:glut.o.
5v631.n↔	Tx.autológ.tuk.b.,veľ.obj(>100ml-makrograft),chr.fistuly:prsník
5v632.a	Tx.autológ.tuk.b.,veľ.obj(>100ml-makrograft),jazv.tk:hr.st,chrb
5v632.b	Tx.autológ.tuk.b.,veľ.obj(>100ml-makrograft),jazv.tk:brušná o.
5v632.c	Tx.autol.tuk.b.,v.o(>100ml-makrogr),jazvovité tk:inguin,genit.o
5v632.d	Tx.autológ.tuk.b.,veľ.obj(>100ml-makrograft),jazv.tk:glut.o.
5v632.n↔	Tx.autológ.tuk.b.,veľ.obj(>100ml-makrograft),jazv.tk:prsník
5v633.a	Tx.autol.t.b.(>100ml-makrogr),VVCH,def.obj.m.tk:hr.st,chrb
5v633.b	Tx.autológ.t.b.(>100ml-makrogr),VVCH,def.obj.mäkk.tk:bruš.o.
5v633.c	Tx.autol.t.b.(>100ml-makrogr),VVCH,def.obj.mäkk.tk:ing,gen.o
5v633.d	Tx.autol.t.b.(>100ml-makrogr),VVCH,defekt.obj.mäkk.tk:glut.o.
5v633.n↔	Tx.autol.tuk.b.(>100ml-makrogr),VVCH,def.obj.mäkk.tk:prsník
5v63x.a	Iná transpl.autol.tuk.b.(>100ml-makrograft):hr.st,chrbát
5v63x.b	Iná transpl.autológ.tuk.b.,v.o.(>100ml-makrograft):bruš.o
5v63x.c	Iná tx.autológ.tuk.b.,veľ.obj(>100ml-makrograft):inguin,genit.o
5v63x.d	Iná tx.autológ.tuk.b.,veľ.obj(>100ml-makrograft):gluteál.o.
5v63x.n↔	Iná transpl.autológ.tuk.b.,v.o.(>100ml-makrograft):prsník
8f101.0	Terapeutická drenáž pečene
8f101.1	Terapeutická drenáž žlčníka
8f101.2	Terapeutická drenáž pankreasu
8f101.x	Terapeutická drenáž ostatných org.dutiny brušnej
8f102.0↔	Terapeutická drenáž obličky
8f103.0	Terapeutická drenáž peritonea
8f103.1	Terapeutická drenáž retroperitonea
8f103.2	Frekventná maloobjemová drenáž ascitu [FMODA]
8f103.x	Terapeutická drenáž, iná
8g113	Ošetrenie a preväz popáleniny
8g114	Ošetrenie a preväz popáleniny prsta
8g115	Ošetrenie a preväz popáleniny dorzy ruky alebo nohy
8g121.0	Ošetr.a preväz popáleniny: do 1 % povrchu tela
8g121.1	Ošetr.a preväz popáleniny:do 5 % povrchu tela
8g121.2	Ošetr.a preväz popáleniny:od 6 % do 10% povrchu tela
8g121.3	Ošetr.a preväz popáleniny:od 11% do 15% povrchu tela
8g121.4	Ošetr.a preväz popáleniny:od 15% do 20% povrchu tela
8g121.5	Ošetr.a preväz popáleniny:nad 20% povrchu tela
8g210	Biologická nekrektómia [Maggot therapy]
8m161.x	Intrakavit.iná brachyter.,okrem intraut.a intravagin.brachyt.
8m162	Intraluminálna brachyterapia
8m164.1	Perkutánna translúmenová koronárna brachyterapia
8m164.2	Intravaskulárna brachyterapia v iných perférnych cievach
8m165.01	Interstic.brachyter:1 rovinná impl:nízky dávkový príkon [LDR]
8m165.02	Interstic.brachyt:1 rovinná impl:pulzný dávkový príkon [PDR]
8m165.03	Interstic.brachyt:1 rovinná impl:vysoký dávkový príkon [HDR]
8m165.0x	Interstic.brachyterapia:1 rovinná implantácia:iné
8m165.11	Interstic.brachyt:viacrovinná impl:nízky dávk.príkon[LDR]
8m165.12	Interstic.brachyt:viacrovinná impl:pulzný dávk.príkon[PDR]
8m165.13	Interstic.brachyt:viacrovinná impl:vysoký dávk.príkon[HDR]
8m165.1x	Intersticiál.brachyterapia:viacrovinná implantácia,iné
8m165.21	Interstic.brachyt.s perman.impl.rádioakt.zŕn:do 10 zŕn
8m165.22	Interstic.brachyt.s perman.impl.rádioakt.zŕn:viac ako 10 zŕn
8m16x	Iná brachyterapia uzavretými žiaričmi
8r61b	Katétrová perkutánna renálna denervácia
8r741.5	Parciálna embolizácia sleziny
8r800.g	PTA balónová: v. por.
8r800.h	PTA balónová: visc. c.
8r801.g	PTA lieč. uvoľ. kat.: v. por.
8r801.h	PTA lieč. uvoľ. kat.: visc. c.
8r802.g	PTA rez. kat.: v. por.
8r802.h	PTA rez. kat.: visc. c.
8r804.g	PTA litotr.: v. por.
8r804.h	PTA litotr.: visc. c.
8r805.g	PTA kryo: v. por.
8r805.h	PTA kryo: visc. c.
8r805.p	PTA kryo: c. malf.
8r820.g	Trombek. a embolek.: v. por.
8r820.h	Trombek. a embolek.: visc. c.
8r821.g	Rot. trombek. a embolek.: v. por.
8r821.h	Rot. trombek. a embolek.: visc. c.
8r822.g	Aspir. trombek. a embolek.: v. por.
8r822.h	Aspir. trombek. a embolek.: visc. c.
8r823.g	Kombin. farma. trombek. a embolek.: v. por.
8r823.h	Kombin. farma. trombek. a embolek.: visc. c.
8r83g	Selek lok. tromb.: v. por.
8r83h	Selek lok. tromb.: visc. c.
8r84g	Odstr. cud. tel.: v. por.
8r84h	Odstr. cud. tel.: visc. c.
8r850.g	Selek. embol. tekut.: v. por.
8r850.h	Selek. embol. tekut.: visc. c.
8r850.i	Selek. embol. tekut.: iné br. a pan. tep.
8r850.j	Selek. embol. tekut.: iné br. a pan. žily
8r850.p	Selek. embol. tekut.: c. malf.
8r851.g	Selek. embol. odp. bal.: v. por.
8r851.h	Selek. embol. odp. bal.: visc. c.
8r851.i	Selek. embol. odp. bal.: iné br. a pan. tep.
8r851.j	Selek. embol. odp. bal.: iné br. a pan. žily
8r851.p	Selek. embol. odp. bal.: c. malf.
8r852.g	Selek. embol. c. okl.: v. por.
8r852.h	Selek. embol. c. okl.: visc. c.
8r852.i	Selek. embol. c. okl.: iné br. a pan. tep.
8r852.j	Selek. embol. c. okl.: iné br. a pan. žily
8r852.p	Selek. embol. c. okl.: c. malf.
8r853.g	Selek. embol. čas.: v. por.
8r853.h	Selek. embol. čas.: visc. c.
8r853.i	Selek. embol. čas.: iné br. a pan. tep.
8r853.j	Selek. embol. čas.: iné br. a pan. žily
8r853.p	Selek. embol. čas.: c. malf.
8r854.g	Selek. embol. kov. šp.: v. por.
8r854.h	Selek. embol. kov. šp.: visc. c.
8r854.i	Selek. embol. kov. šp.: iné br. a pan. tep.
8r854.j	Selek. embol. kov. šp.: iné br. a pan. žily
8r854.p	Selek. embol. kov. šp.: c. malf.

ADRG G13 Iné výkony na ľ reve alebo enterostómia s veľ mi ťažkými CC

Výk. v tabuľke G13-1 a PCCL > 3

DRG G13Z Iné výkony na ľ reve alebo enterostómia s veľ mi ťažkými CC

Výkon G13-1

13n07.0	Biopsia s incíziou colon ascendens
13n07.1	Biopsia s incíziou colon transversum
13n07.2	Biopsia s incíziou colon descendens
13n07.3	Biopsia s incíziou colon sigmoideum
5n115.0	Lok.esk.deštruk.chor.zmen.žalúdoč.tk.elektrokoaguláciou
5n115.2	Lok.esk.deštruk.ch.zmen.žalúdoč.tk.termokoaguláciou
5n115.3	Lok.esk.deštruk.ch.zmen.žalúdoč.tk.kryokoaguláciou
5n115.5	Lokálna end deš chorobou zmeneného žal tk arg
5n115.6	Lokálna end deš chorobou zmeneného žal tk koa
5n210	Lokálna excízia na ten.čreve intraluminárnych membrán
5n211.0	Lokálna excízia na tenkom čreve:lpt.
5n211.2	Lokálna excízia na tenkom čreve:lsk.
5n214.0	Otv.chir.deštr.chor.tk.na tenk.čr.elektrokoaguláciou
5n214.1	Otv.chir.deštr.chor.tk.na tenk.čr.laser.koaguláciou
5n214.2	Otv.chir.deštr.chor.tk.na tenk.čr.termokoaguláciou
5n214.4	Otv.chir.deštr.chor.tk.na tenk.čr.fotodynamic.liečbou
5n214.x	Otvorená chirurg.deštrukcia chor.tk.na tenk.čr:ost.
5n215.0	Laparoskop.deštruk.chor.tk.na tenk.čr.elektrokoagul.
5n215.1	Laparoskop.deštruk.chor.tk.na tenk.čr.laser.koaguláciou
5n215.2	Laparoskop.deštruk.chor.tk.na tenk.čr.termokoagul.
5n215.4	Laparoskop.deštruk.chor.tk.na tenk.čr.fotodynam.liečba
5n215.x	Laparoskop.deštrukcia chor.tk.na tenk.čr:ost.
5n219.0	Esk deštr. chor.tk.ten.čr.jednod.(Push-tech):elektrokoag.
5n219.2	Esk deštr. chor.tk.tenk.čr.jednoduchá:termokoagul.
5n21a.0	Esk deštr.chor.tk.tenk.čr.Push-and-pull-back:elektrokoag.
5n21a.2	Esk deštr.chor.tk.tenk.čr.Push-and-pull-back:termokoagul.
5n21a.5	Endoskopická deštrukcia chorého tkaniva tenkého čreva koagra
5n21b.1	Lokálna endoskopická excízia chorobou zmeneného tkaniva duod
5n21b.2	Lokálna endoskopická excízia chorobou zmeneného tkaniva tenk
5n21x.0	Iná lokál.excíz.a deštr.chor.tk.tenk.čr.elektrokoaguláciou
5n21x.2	Iná lokál.excíz.a deštr.chor.tk.tenk.čr.termokoaguláciou
5n223.0	Otv.chir.deštrukcia chor.tk.hrub.čr.elektrokoaguláciou
5n223.1	Otv.chirurg.deštrukcia chor.tk.hr.čr.laser.koaguláciou
5n223.2	Otv.chir.deštrukcia chor.tk.hr.čr.termokoaguláciou
5n223.4	Otv.chir.deštrukcia chor.tk.hr.čr.fotodynam.liečbou
5n223.x	Otv.chirurg.deštrukcia chor.tk.hrubého čreva:ost.
5n224.0	Laparoskop.deštrukcia chor.tk.hr.čr.elektrokoaguláciou
5n224.1	Laparoskop.deštrukcia chor.tk.hrub.čr.laser.koagul.
5n224.2	Laparoskop.deštruk.chor.tk.hrub.čr.termokoaguláciou
5n224.4	Laparoskop.deštrukcia chor.tk.hr.čr.fotodynam.liečbou
5n224.x	Laparoskop.deštrukcia chor.tk.hrubého čreva:ost.
5n330.0	Plastická elongácia duodena na enterostómii
5n330.1	Plastická elongácia jejuna na enterostómii
5n330.2	Plastická elongácia ilea na enterostómii
5n330.3	Plastická elongácia hrubého čreva na enterostómii
5n330.x	Plastická elongácia na enterostómii, ostatné
5n331.0	Plastické zúženie na enterostómii duodena
5n331.1	Plastické zúženie na enterostómii jejuna
5n331.2	Plastické zúženie na enterostómii ilea
5n331.3	Plastické zúženie na enterostómii hrubého čreva
5n331.x	Plastické zúženie na enterostómii, ostatné
5n332.0	Reimplantácia na enterostómii duodenum - duodenum
5n332.1	Reimplantácia na enterostómii jejunum - jejunum
5n332.2	Reimplantácia na enterostómii ileum - ileum
5n332.3	Reimplantácia na enterostómii hrubé črevo - hrubé črevo
5n332.x	Reimplantácia na enterostómii ostatné - ostatné
5n333.0	Odstránenie predsunutej časti enterostómie duodena
5n333.1	Odstránenie predsunutej časti enterostómie jejuna
5n333.2	Odstránenie predsunutej časti enterostómie ilea
5n333.3	Odstr.predsun.časti enterostómie hrubého čreva
5n333.x	Odstránenie predsunutej časti enterostómie, ostatné
5n335.0	Korektúra parastomiál.hernie duodena
5n335.1	Korektúra parastomiál.hernie jejuna
5n335.2	Korektúra parastomiál.hernie ilea
5n335.3	Korektúra parastomiál.hernie hrub.čreva
5n335.x	Korekt.parastomiálnej hernie:ost.
5n339.0	Iná revízia a ďalšie výkony na enterostómii duodena
5n339.1	Iná revízia a ďalšie výkony na enterostómii jejuna
5n339.2	Iná revízia a ďalšie výkony na enterostómii ilea
5n339.3	Iná revízia a ďalšie výkony na enterostómii hrub.čreva
5n339.x	Iná revízia a ďalšie zákroky na jednej enterostómii:ost.
5n390.0	Dekompresia čreva:laparotomicky
5n390.2	Dekompresia čreva:laparoskopicky
5n390.4	Dekompresia čreva:konv.lsk.-lpt.
5n410.0	Peranál.lok.exc.a deš.ch.tk.koneč:res.slučkou peranálne
5n410.7	Peranál.lok.exc.a deš.ch.tk.koneč:res.sluč.esk-mikroch.
5n410.x	Peranál.lok.exc.a deš.ch.tk.koneč:res.sluč:ost.
5n411.0	Peranál.lok.exc.a deš.chor.tk.koneč:submuk.excíz.peranál
5n411.7	Peran.lok.exc.a deš.chor.tk.koneč:subm.excí.esk-mikrch.
5n411.x	Peranál.lok.exc.a deš.chor.tk.koneč:submuk.excíz:ost.
5n418.0	Peran.excíz.c.steny chor.tk.konečn:lokál.peranál.
5n418.7	Peran.exc.c.steny chor.tk.konečn:lokál.esk-mikroch.
5n418.8	Peran.lok.excíz.celej steny chor.tk.koneč:[TAMIS]
5n418.x	Peranál.lok.excíz.celej steny chor.tk.konečníka:ost
5n419.0	P.lok.exc.c.st.chor.tk.koneč,cirk[manžet,segm.rs]:peranál.
5n419.7	P.lok.exc.c.st.chor.tk.koneč,cirk[manžet,segm.rs]:esk-mikrch.
5n419.x	P.lok.exc.c.st.chor.tk.koneč,cirk[manžet,segm.rs]:ost.
5n41a.7	P.lok.exc.c.st.chor.tk.koneč,cirk.intraperit[m,s.rs]:esk.mikr
5n41b.0	Peranál.cirkulár.exc.celej steny ch.tk.konečníka so stapler
5n41b.1	Peranál.semicirkul.exc.celej steny ch.tk.konečn.so stapler
5n431	Plastická rekonštrukcia konečníka
5n439	Rekonštrukcia konečníka, ostatné

ADRG G14 Komplexná vľ asná rehabilitaľ ná geriatrická ZS s urľ itým OP výkonom pri ochoreniach a poruchách GIT

Komplexná vľ asná rehabilitaľ ná geriatrická ZS a Urľ ité OP-výkony

DRG G14Z Komplexná vľ asná rehabilitaľ ná geriatrická ZS s urľ itým OP výkonom pri ochoreniach a poruchách GIT

ADRG G15 Radiaľ ná lieľ ba s veľkým abdominálnym výkonom

Výk. v tabuľke G15-1 a min. 1 výk. v tabuľke G15-2

DRG G15Z Radiaľ ná lieľ ba s veľkým abdominálnym výkonom

Výkon G15-1

8m110	RTG terapia
8m131.0	Ožarovanie kobaltom:do 2 samostatných polí
8m131.1	Ožarovanie kobaltom:3-4 samostatné polia
8m131.2	Ožarovanie kobaltom:viac ako 4 samostatných polí
8m131.4	Ožarovanie kobaltom s 3D plánovaním
8m132.00	Už.urý.do 6 MeV,fot./rých.e.,do 2 sam.už.polí,bez obr.verif.nas
8m132.01	Oža.urý.do 6 MeV,fot./rých.e.do 2 sam.už.polí,s obr.ver.nas.vr
8m132.10	Ožar.urý.do 6 MeV,fot./rých.el.,>2 sam.už.polia,bez obr.ver.n.
8m132.11	Ožar.urý.do 6 MeV,fot./rých.e.,>2 sam.už.polia,s obr.verif.nast
8m133.00	Ožar.urý.>6 MeV,fot./rých.el.,do 2 sam.už.polí,bez obr.ver.nast
8m133.01	Ožar.urý.>6 MeV,fotóny/rých.e.,do 2 sa.ožar.polí,s obr.ver.nast
8m133.10	Ožar.urý.>6 MeV,fot./rých.e.,>2 sa.oža.polia,bez obraz.ver.nast
8m133.11	Ožar.urý.>6 MeV,fotón/rýchl.e.,>2 sam.už.polia,s obr.verif.nast
8m134.0	Ožarovanie urýchľovačom [IMRT/VMAT]
8m134.1	Ožarovanie urýchľovač. [IMRT/VMAT]so sledovaním dých.cyklu
8m13x	Iná vysokovoltová terapia žiarením
8m140.1	Jednorázové stereotaktické ožarovanie cerebrálne
8m140.2	Jednorázové stereotaktické ožarovanie extracerebrálne
8m141.1	Frakcionované stereotaktické ožarovanie cerebrálne
8m141.2	Frakcionované stereotaktické ožarovanie extracerebrálne
8m143	Ožarovanie Gama-nožom
8m144	Polotelové ožarovanie
8m145.0	Celotelové ožiarenie:celková dávka žiarenia do 4 Gy
8m145.1	Celotelové ožiarenie:celková dávka žiarenia od 4 do 10 Gy
8m145.2	Celotelové ožiarenie:celková dávka žiarenia 10 a viac Gy
8m146	Celokožné ožiarenie
8m147	Intraoperačné ožarovanie
8m148	Veľkoobjemové ožarovanie
8m14x	Iné vysokovoltové ožiarovanie
8m150.00	Protón.th.do 2 samost.ožar.polí bez obraz.verifikácie
8m150.01	Protón.th.do 2 samost.ožar.polí s obraz.verifikáciou
8m150.10	Protón.th.viac ako 2 samost.ožar.polia bez obraz.verifikácie
8m150.11	Protón.terapia > 2 samost.ožar.polia s obraz.verifikáciou
8m151	Terapia ožarovaním uhlíkovými iónmi
8m152	Terapia ožarovaním inými ťažkými iónmi
8m161.0	Intrakavitárna intrauterinna brachyterapia
8m161.1	Intrakavitárna intravaginálna brachyterapia
8m161.2	Intrakavitárna kombinovaná brachyterapia
8m161.x	Intrakavit.iná brachyter.,okrem intraut.a intravagin.brachyt.
8m162	Intraluminálna brachyterapia
8m163.0	Povrch.brachyterapia s využ.štand.aplikátorov
8m163.1	Povrchová brachyter.s využ.individuál.zhotov.aplikátorov
8m164.1	Perkutánna translúmenová koronárna brachyterapia
8m164.2	Intravaskulárna brachyterapia v iných perférnych cievach
8m165.01	Interstic.brachyter:1 rovinná impl:nízky dávkový príkon [LDR]
8m165.02	Interstic.brachyt:1 rovinná impl:pulzný dávkový príkon [PDR]
8m165.03	Interstic.brachyt:1 rovinná impl:vysoký dávkový príkon [HDR]
8m165.0x	Interstic.brachyterapia:1 rovinná implantácia:iné
8m165.11	Interstic.brachyt:viacrovinná impl:nízky dávk.príkon[LDR]
8m165.12	Interstic.brachyt:viacrovinná impl:pulzný dávk.príkon[PDR]
8m165.13	Interstic.brachyt:viacrovinná impl:vysoký dávk.príkon[HDR]
8m165.1x	Intersticiál.brachyterapia:viacrovinná implantácia,iné
8m165.21	Interstic.brachyt.s perman.impl.rádioakt.zŕn:do 10 zŕn
8m165.22	Interstic.brachyt.s perman.impl.rádioakt.zŕn:viac ako 10 zŕn
8m166	Brachyterapia špeciál.aplikátormi
8m167	Odstr.uzavretých žiaričov/neaktív.aplikátorov v anestézii
8m16x	Iná brachyterapia uzavretými žiaričmi
8m170.0	Zhotov.a aplikácia povrch.rádioakt.muláže:povrch.žiariče
8m170.1	Zhotov.a apl.povrch.rádioa.muláže:žiar.aplik.nie na povrchu
8m170.2	Zhotovenie a aplikácia povrch.rádioakt.muláže:žiariče v oku
8m170.x	Zhotovenie a aplikácia povrch.rádioakt.muláže:iné
8m171.1	Fixácia jednoduchá
8m171.2	Fixácia stredne náročná
8m171.3	Fixácia komplexná
8m171.4	Nasadenie stereotaktického rámu
8m171.x	Konštrukcia a nastavenie fixačných a lieč. pomôcok:ostatné
8m172.0	1-rázové liečebné pomôcky
8m172.10	1-razové lieč.pomôcky:kontr.markery pre verifik.cieľ.obj.<3ks
8m172.11	1-razové lieč.pomô:kontrast.markery pre verifik.cieľ.obj.>3ks
8m172.20	Jednorazové liečebné pomôcky:plastikové katétre do 10ks
8m172.21	Jednorazové liečebné pomôcky:plastikové katétre nad 10ks
8m172.3	1-raz.lieč.pom:plast.ihly pre Fletcher aplik.pre uterovag.apl
8m180.0	Simulácia ožar.pre exter.rádioterapiu pom.RTG simulátora
8m180.1	Simulácia ožar.pre exter.rádioterapiu pomocou CT simulátora
8m180.x	Simulácia ožarovania pre externú rádioterapiu: iná
8m181.0	Simulácia ožarovania pre brachyterapiu pom.RTG simulátora
8m181.1	Simulácia ožar.pre brachyterapiu pomocou CT simulátora
8m181.x	Simulácia ožarovania pre brachyterapiu:ostatné
8m183.1	Plánovanie ožarov.pre 3D-konformnú rádioterapiu(3D-CRT)
8m183.2	Plánovanie ožarovania pre intenzitou modulovanú RAT
8m183.3	Plánovanie ožarovanie s fúziou CT,MR resp.PET zobrazenia
8m183.4	Plánovanie ožarovania pre 2D brachyterapiu(RTG snímky)
8m183.5	Plánovanie ožarovania pre 3D brachyterapiu(CT,MR,USG)
8m183.x	Plánovanie ožarovania,ostatné
8m400.0	Lieč.rádioak.jódom do 1,0 Gbq 131I:b.pod.rekomb.thyreotrop
8m400.1	Lieč.rádioak.jódom do 1,0 Gbq 131I:s pod.rekomb.thyreotrop
8m401.0	Lieč.rád.jód.od1,0 GBq do5 GBq 131I:b.p.rekombi.thyreotrop
8m401.1	Lieč.rád.jód.od1,0 GBq do5 GBq 131I:s pod.rekombi.thyreotr
8m402.0	Lieč.rádioak.jód.nad 5 GBq 131I:bez pod.rekombin.thyreotrop
8m402.1	Lieč.rádioak.jódom nad 5 GBq 131I:s pod.rekom.thyreotrop
8m403	Liečba hyperfunkcie štít.žľ.rádiofarmakom frakcion.
8m404.0	Pod rádioa jódu diag hosp do 1,0 Gbq 131I bez pod rek thy
8m404.1	Pod rádioa jódu diag hosp do 1,0 Gbq 131I s pod rek thy
8m411	Rádionuklidová liečba polycytémie vera
8m412	Liečba nádorov značkovanými monoklonálnymi protilátkami
8m414.1	Rádionuklidová synoviortéza:jedna aplikácia rádiofarmaka
8m414.2	Rádionuklidová synoviortéza:viac aplikácií rádiofarmaka
8m415	Liečba nádorov pečene rádionuklidmi
8m416.01	Selektív.liečba intravaskul.rádionuklid[SIRT]:90-ytrium
8m416.02	Selektív.liečba intravaskul.rádionuklid[SIRT]:188-rénium
8m416.1	Rádionukl.liečba kost.metastáz s rádiofarm.obsah.223Ra
8m416.2	Rádionukl.liečba kost.metastáz s rádiofarm.obsah.153Sm
8m416.3	Rádionukl.liečba kost.metastáz s rádiofarm.obsah.89Sr
8m416.x	Rádionuklidová liečba kostných metastáz:iná
8m417	Liečba metajodobenzylguanidínom značeným 131-I
8m418.0	Liečba somatostatínovým analógom značeným 90-Y
8m418.1	Liečba somatostatínovým analógom značeným 177-Lu
8m418.2	Th.otv.rá:i.v.lieč.rá-akt.subs.zamer.rcpt:radrcp.DOTA-konj.an.s
8m418.30	Liečba 177Lu- PSMA [Lutecium]
8m418.31	Liečba 225Ac- PSMA [Actinium]
8m419	Intrakavitárna rádionuklidová liečba
8m41a	Intracerebrálna rádionuklidová liečba

Výkon G15-2

13n05	Biopsia s incíziou žalúdka
13n09.0	Biopsia s incíziou pažeráka
14n31.0	Dg endoskopia žalúdka s incíziou alebo peroperačne
5h101	Endoskop.resekcia nádoru epifaryngu shaverom
5h102	Diagnostická excízia z nádoru epifaryngu
5h110	Parciálna resekcia hltana
5h111.1	Totálna resekcia hltana transmandibulárne
5h111.2	Totálna resekcia hltana transorálne
5h111.4	Cirkulárna totálna resekcia hltana
5h111.x	Totálna resekcia hltana,iná
5h112.1	Resek.juvenil.angiofibrómu epifaryngu cez ústa a mäkk.pod.
5h112.2	Res.juv.angiofibr.epifary.cez nos a PD s asist.esk.inštrum.
5h112.3	Res.juv.angiofi.epifar.endonaz.príst.s asis.esk.inštrum
5h115.1	Resekcia nádoru epifaryngu príst.cez laterálnu bázu lebky
5h115.2	Resekcia nádoru epifaryngu transmaxilárnym prístupom
5h119.1	Excízia z nádoru orofaryngu
5h190	Uvoľnenie adhezií hltana
5j555.10	Parciálna plastika bránice bez aloplastického materiálu

5j555.11	Parciálna plastika bránice s aloplastickým materiálom
5j555.20	Totálna plastika bránice bez aloplastického materiálu
5j555.21	Totálna plastika bránice s aloplastickým materiálom
5l013.0	Embolektómie a trombektómie ascendent.aorty
5l013.1	Embolektómie a trombektómie oblúka aorty
5l013.2	Embolektómie a trombektómie torakál.aorty
5l014.0↔	Embolektómie a trombektómie a. subclavia
5l014.1↔	Embolekt.a trombekt.truncus brachioceph.
5l014.2↔	Embolektómie a trombektómie a. pulmonalis
5l014.3↔	Embolekt. a trombektómie tepny hrudníka,ciev.protéza
5l014.x↔	Embolektómie a trombektómie tepny hrudníka,ost.
5l019.a↔	Embolektómie a trombektómie v. pulmonalis
5l019.b↔	Embolektómie a trombektómie v. subclavia
5l019.d↔	Embolektómie a trombektómie v. brachiocephalica
5l019.e	Embolektómie a trombektómie v. cava superior
5l019.f	Embolektómie a trombektómie v. cava inferior
5l134.1↔	Res.aneuryzmy truncus brachioceph.bez použ.prot.mat.
5l134.2↔	Res.aneuryzmy a.pulmonalis bez použ.prot.mat.
5l134.x↔	Res.aneuryzmy tepny hrudníka bez použ.protetic.mat.,ost.
5l135.0↔	Res.aneuryzmy a.iliaca comm. bez použ.prot.mat.
5l135.1↔	Res.aneuryzmy a.iliaca ext. b.použ.prot.mat.
5l135.2↔	Res.aneuryzmy a.iliaca int. b.použ.prot.mat.
5l136.0	Res.aneuryzmy truncus coeliacus bez použ.prot.mat.
5l136.1	Res.aneuryzmy a.hepatica bez použ.prot.mat.
5l136.2	Res.aneuryzmy a.gastrica bez použ.prot.mat.
5l136.3	Res.aneuryzmy a.lienalis bez použ.prot.mat.
5l136.4↔	Res.aneuryzmy a.renalis bez použ.prot.mat.
5l136.5	Res.aneuryzmy a. mesenterica super. bez použ.prot.mat.
5l136.6	Res.aneuryzmy a. mesenterica inf. bez použ.prot.mat.
5l136.x↔	Res.aneuryzmy viscerál.tepny bez použ.prot.mat.,ost.
5l139.d↔	Res.aneuryzmy v. brachiocephalica bez použ.protet.mat.
5l139.e	Res.aneuryzmy v. cava superior bez použ.protet.mat.
5l139.f	Res.aneuryzmy v. cava inferior bez použ.protet.mat.
5l143.01	Res.ascendent.aorty s interpozitom, lineárna protéza
5l143.02	Res.ascendent.aorty s interpoz., lineár.protéza pri aneur.
5l143.0x	Res.ascendent.aorty s interpozitom, ostatné
5l143.11	Res.ascend.aorty s interp. s reimpl.koron.tepien, lineár.prot.
5l143.12	Res.asc.aor.s interp.s reimpl.koron.aa.,lin.protéza p.aneur
5l143.1x	Res.ascend. aorty s interpoz. s reimpl.koronár.tepien, ost.
5l143.21	Resekcia torakálnej aorty s interpozitom, lineár. protéza
5l143.22	Res.torak.aorty s interp.,lineár.protéza pri aneuryzme
5l143.2x	Resekcia torakálnej aorty s interpozitom, ostatné
5l143.31	Res.torakoabdom.aorty s interp. lineárna protéza
5l143.32	Res.torakoabdom.aorty s interp., lin.protéza pri aneuryzme
5l143.3x	Resekcia torakoabdom.aorty s interpozitom, ostatné
5l143.7	Res.ascend.aor.,aort.oblúka/descend.aor.s interpoz.,hybrid
5l143.80	Res.asc.aort,aort.obl/tor.aor.s interp:hybr,endov.impl1 st.-pr
5l143.81	Res.asc.aort,aort.obl/tor.aor.s interp:hybr,endov.impl2 st.-pr
5l143.82	Res.asc.aort,aor.obl/tor.aor.s interp:hybr,endov.impl3a vi.st
5l143.90	Res.torakoabd.aorty s interp:hybrid,endov.impl1 st.-pr.
5l143.91	Res.torakoabd.aorty s interp:hybrid,endov.impl2 st.-pr.
5l143.92	Res.torakoabd.aorty s interp:hybrid,endov.impl3 a viac st
5l144.0↔	Res.aneur.a.subclavia(okr.aneur.aor.)s intpoz.
5l144.1↔	Res.ane.truncus brachioceph.(okr.aneur.aor.)s intpoz.
5l144.2↔	Res.ane.a.pulmonalis(okr.aneur.aor.)s intpoz.
5l144.x↔	Res.ane.tepien hrudníka(okr.aneur.aor.)s intpoz.,ost.
5l149.a↔	Res.ane. v. pulmonalis (okr.aneur.aor)s interpoz.
5l149.b↔	Res.ane. v. subclavia(okr.aneur.aor)s interpoz.
5l149.d↔	Res.ane. v. brachiocephalica(okr.aneur.aor)s interpoz.
5l149.e	Res.ane.v. cava superior(okr.aneur.aor)s interpoz.
5l149.f	Res.aneur.v. cava inferior (okr.aneur.aor)s interpoz.
5l153.0	Resekcia pseudoaneuryziem ascendentnej aorty
5l153.1	Resekcia pseudoaneuryziem oblúka aorty
5l153.2	Resekcia pseudoaneuryziem torakálnej aorty
5l154.0↔	Resekcia pseudoaneuryziem a. subclavia
5l154.1↔	Resekcia pseudoaneuryziem truncus brachioceph.
5l154.2↔	Resekcia pseudoaneuryziem a. pulmonalis
5l154.x↔	Resekcia pseudoaneuryziem tepien hrudníka, ostatné
5l159.a↔	Resekcia pseudoaneuryziem v. pulmonalis
5l159.b↔	Resekcia pseudoaneuryziem v. subclavia
5l159.d↔	Resekcia pseudoaneuryziem v. brachioceph.
5l164.1↔	Sutúra truncus brachiocephalicus
5l165.0↔	Sutúra aa. lumbales
5l165.1↔	Sutúra bližšie neurčenej časti a. iliaca
5l165.2↔	Sutúra a. iliaca communis
5l165.3↔	Sutúra a. iliaca externa
5l165.4↔	Sutúra a. iliaca interna
5l165.x↔	Sutúra tepien panvy a trupu, ostatné
5l166.0	Sutúra truncus coeliacus
5l166.1	Sutúra a. hepatica
5l166.2	Sutúra a. gastrica
5l166.3	Sutúra a. lienalis
5l166.4↔	Sutúra a. renalis
5l166.5	Sutúra a. mesenterica superior
5l166.6	Sutúra a. mesenterica inferior
5l166.x↔	Sutúra viscerálnych tepien, ostatné
5l174.0↔	Ligatúra a. subclavia
5l174.1↔	Ligatúra truncus brachiocephalicus
5l174.2↔	Ligatúra a. pulmonalis
5l174.x↔	Ligatúra tepien hrudníka, ostatné
5l179.a↔	Ligatúra v. pulmonalis
5l179.b↔	Ligatúra v. subclavia
5l179.d↔	Ligatúra v. brachiocephalica
5l501.0	Vytvor.vnútrobr.žil.spojky:splenoren.venóz.shunt
5l501.1	Vytvor.vnútrobr.žil.spojky:portokavál.venóz.shunt
5l501.2	Vytvor.vnútrobr.žil.spojky:mezokavál.ven.shunt
5l501.3	Vyt.vnút.bruš.žil.spojky:renoportálny ven.shunt
5l501.4	Vyt.vnút.bruš.žil.spojky:mezenterik.jump
5l501.x	Vytvor.vnútrobr.žil.spoj.(intraabd.venózny shunt):ostatné
5l536.0	Plastika záplatou[patch plastika]:truncus coeliacus
5l536.1	Plastika záplatou[patch plastika]:a.hepatica
5l536.2	Plastika záplatou[patch plastika]:a.gastrica
5l536.3	Plastika záplatou[patch plastika]:a.lienalis
5l536.5	Plastika záplatou[patch plastika]:mesenterica superior
5l536.6	Plastika záplatou[patch plastika]:mesenterica inferior
5l544.00↔	Transpozícia a. subclavia
5l544.1↔	Transpozícia truncus brachiocephalicus
5l544.2↔	Transpozícia a. pulmonalis
5l544.x↔	Transpozícia aa.hrudníka:ostatné
5l545.0↔	Transpozícia bližšie neurčenej časti a. iliaca
5l545.1↔	Transpozícia a. iliaca externa
5l545.2↔	Transpozícia a. iliaca interna
5l545.x↔	Transpozícia aa.panvy a trupu:ostatné
5l546.0	Transpozícia a. hepatica
5l546.1	Transpozícia a. gastrica
5l546.2	Transpozícia a. lienalis
5l546.3↔	Transpozícia a. renalis
5l546.4	Transpozícia a. mesenterica superior
5l546.5	Transpozícia a. mesenterica inferior
5l546.x↔	Transpozícia viscerálnej tepny, ostatné
5l570.3	Rev.v ciev.chir.pre krv:výmena ciev.graftu
5l570.4	Rev.v ciev.chir.pre krv:odstr.cievneho graftu
5l571.3	Rev.v ciev.chir.pre infekciu:výmena cievneho graftu
5l571.4	Rev.v ciev.chir.pre infekciu:odstránenie cievneho graftu
5n010.0	Ezofagomyotómia:laparotomicky
5n010.1	Ezofagomyotómia:torakotomicky
5n010.2	Ezofagomyotómia:laparoskopicky
5n010.3	Ezofagomyotómia:torakoskopicky
5n010.4	Ezofagomyotómia:konverzia laparosk.na otv.chir.
5n010.5	Ezofagomyotómia:konverzia torakosk.na otv.chir.
5n010.x	Ezofagomyotómia:ostatné
5n011.x	Ezofagomyotómia faryngocervikálna:ostatné
5n012.0	Ezofago-gastromyotómia (kardiomyotómia):lpt.
5n012.1	Ezofago-gastromyotómia (kardiomyotómia):torakotom.
5n012.2	Ezofago-gastromyotómia (kardiomyotómia):laparos.
5n012.3	Ezofago-gastromyotómia (kardiomyotómia):torakosk.
5n012.4	Ezofago-gastromyotómia (kardiomyotómia):konv.lsk.-lpt.
5n012.5	Ezofago-gastromyotómia (kardiomyotómia):konv.torakosk.-lpt
5n012.x	Ezofago-gastromyotómia (kardiomyotómia):ostatné
5n013.0	Divertikulektómia, ezofagomyotómia, laparotomicky

5n013.1	Divertikulektómia, ezofagomyotómia, torakotomicky
5n013.2	Divertikulektómia, ezofagomyotómia, laparoskopicky
5n013.3	Divertikulektómia, ezofagomyotómia, torakoskopicky
5n013.4	Divertikulektómia, ezofagomyotómia, cervikálny prístup
5n013.x	Divertikulektómia, ezofagomyotómia, ostatné
5n01x.0	Iná incízia na pažeráku:laparotomicky
5n01x.1	Iná incízia na pažeráku:torakotomicky
5n01x.2	Iná incízia na pažeráku:laparoskopicky
5n01x.3	Iná incízia na pažeráku:torakoskopicky
5n01x.4	Iná incízia na pažeráku:konv.lsk.-lpt.
5n01x.5	Iná incízia na pažeráku:konv.torakosk.-lpt.
5n022.0	Ezofagostómia ako samost.výk:cervikálna (slinná fistula)
5n022.x	Ezofagostómia ako samostatný výkon:ostatné
5n030	Lok.excízia chor.tk.pažeráka:otvor.chir.
5n031	Lokálna excízia chor.tk.pažeráka:torakoskopicky
5n033.0	Lok.otv.chir.deštr.ch.tk.pažer.elektrokoaguláciou
5n033.1	Lok.otv.chir.deštr.ch.tk.pažer.laser.koaguláciou
5n033.2	Lok.otv.chir.deštr.ch.tk.pažer.termokoaguláciou
5n033.3	Lok.otv.chir.deštr.ch.tk.pažer.kryokoaguláciou
5n033.4	Lok.otv.chir.deštr.ch.tk.pažer.fotodynamic.liečbou
5n033.x	Lok.otv.chir.deštrukcia ch.tk.pažer:ost.
5n034.0	Lok.torakosk.deštr.chor.tk.pažer.elektrokoaguláciou
5n034.1	Lok.torakosk.deštr.chor.tk.pažeráka laser.koaguláciou
5n034.2	Lok.torakosk.deštr.chor.tk.pažer.termokoaguláciou
5n034.3	Lok.torakosk.deštr.chor.tk.pažer.kryokoaguláciou
5n034.4	Lok.torakosk.deštr.chor.tk.pažer.fotodynam.liečbou
5n034.x	Lok.torakosk.deštrukcia chor.tk.pažer:ostatné
5n040	Parc.cervikálna ezofagektómia bez obnovenia kont.
5n041	Parc.torakálna ezofagektómia bez obnovenia kont.
5n042	Parc.torakoabd.ezofagektómia bez obnovenia kont.
5n043	Parc.abdominálna ezofagektómia bez obnovenia kont.
5n049	Iná parc.ezofagektómia bez obnovenia kont.
5n054.1	Tot.abdmncrv.ezfgkt.bez obn.kont.,tupá disek, krčná ezofagost
5n054.2	Tot.torakoabdm.ezfgkt.bez obn.kont. bez ly-ekt,krč.ezofagost
5n054.3	Tot.torakoabdm.ezfgkt.bez obn.kont.s lymfadenekt,krč.ezofgst
5n054.x	Iná totál.ezofagektómia bez obnov.kontinuity,krč.ezofagost
5n05a.12	Tot.miniinv.abdmncrv.ezfgkt.s obn.kon.G.p.u.s intrat.an.,svor
5n05a.22	Tot.mininv.abdmncrv.ezfgkt.ob.kon.G.p.up s cerv.ans.svork
5n05b.12	T.miniinv.trkabdm.ezfgkt.obn.kont.b.LNE G.p.u.s intrat.an.sv
5n05b.22	T.mininv.torakabdm.ezfgkt.obn.kont.b.LNE G.p.u,cerv.an.sv.
5n05c.12	T.miniinv.trkabdm.ezfgkt.obn.kont.s LNE G.p.up:intrat.an.svork
5n05c.22	T.miniinv.trkabdm.ezfgkt.obn.kont.s LNE„G.p.up“cerv.an.svork
5n092	Opich pažerák.varixov
5n094.0	Primárna sutúra na pažeráku:laparotomicky
5n094.6	Primárna sutúra na pažeráku:endoskopicky
5n09j.00	Otv.chir.zav/vým.samoexp.protézy do paž:1bez antirefl.vent
5n09j.01	Otv.chir.zav/vým.samoexp.pr.do pažer:2bez antirefl.vent
5n09j.03	Otv.chir.zav/vým.samoexp.pr.do pažer.:>3bez antiref.ven
5n09k.02	Otv.chir.zav/vým.samexp.prot.do pažer:1pr.s antireflu.ven.
5n09k.04	Otv.chir.zav/vým.samexp.prot.do pažer:1pr.s antreflux.v.2bez
5n09k.05	Otv.chir.zav/vým.samexp.prot.pažer:>3,z toho1s antireflux.v.
5n09l.0	Otv.chir.zav./výmena neexpandovateľnej protézy do pažer.
5n100	Gastrotómia(vrátane odstránenia cudz.t.) bez ďalš.výk.
5n101	Gastrotómia so zavedením 1 ezofageálneho tubusu
5n103	Iná gastrotómia
5n10a	Trunkulárna vagotómia
5n10b.0	Selektívna gastrická vagotómia bez pyloroplastiky
5n10b.1	Selektívna gastrická vagotómia s pyloroplastikou
5n10c.0	Selektivna proximálna vagotómia bez pyloroplastiky
5n10c.1	Selektivna proximálna vagotómia s pyloroplastikou
5n10d	Vagotómia žalúdočného pahýľa
5n10e	Laparoskopická vagotómia
5n10x	Iná vagotómia
5n110	Lok.otvorená excízia ch.zm.žaludočného tk.
5n111	Lok.laparoskop.excízia ch.zm.žaludočného tk.
5n113.0	Lok.otv.chir.deštr.chor.zmen.žalúdoč.tk.elektrokoaguláciou
5n113.1	Lok.otv.chir.deštr.ch.zm.žalúd.tk.laser.koaguláciou
5n113.2	Lok.otv.chir.deštr.ch.zm.žalúd.tk.termokoaguláciou
5n113.3	Lok.otv.chir.deštr.ch.zm.žalúd.tk.kryokoaguláciou
5n113.4	Lok.otv.chir.deštr.ch.zm.žalúd.tk.fotodynamic.liečbou
5n113.x	Lok.otv.chir.deštrukcia chorob.zmen.žalúdoč.tk.iným spôs.
5n114.0	Lok.laparosk.deštr.ch.zm.žalúd.tk.elektrokoaguláciou
5n114.1	Lok.laparosk.deštr.ch.zm.žalúd.tk.laser.koaguláciou
5n114.2	Lok.laparosk.deštr.ch.zm.žalúd.tk.termokoaguláciou
5n114.3	Lok.laparosk.deštr.ch.zm.žalúd.tk.kryokoaguláciou
5n114.4	Lok.laparosk.deštr.ch.zm.žalúd.tk.fotodynam.liečbou
5n114.x	Lok.laparosk.deštr.ch.zm.žalúdočného tk.,ost.
5n120	Atypická parc.res.žalúdka:segmentárna resekcia
5n121	Atypická parc.res.žalúdka:resek.kardie s vytiah.zvyš.žal.
5n122	Atypická parc.res.žalúdka:antrektómia
5n123.0	Biliopankr.diverzia (Scopinaro):laparotom.
5n123.2	Biliopankreat.diverzia (Scopinaro):lsk.
5n123.4	Biliopankr.diverzia (Scopinaro):konverzia lsk-lpt.
5n124.0	Biliopankreat.diverzia s duodenál.switchom:lpt.
5n124.2	Biliopankreat.diverzia s duodenál.switchom:lsk.
5n124.4	Biliopankreat.diverzia s duod.switch:konverzia lsk.-lpt.
5n125.0	Vytv.žal.s-príprava pre biliopankr.diver.s dd.sw(I.fáza):lpt.
5n125.2	Vytv.žal.s-prípr.pre biliopankr.diver.s duod.sw(I.fáza):lsk.
5n125.4	Vyt.žal.s-prípr.pre biliop.diver.s dd.sw(I.fáza):konver.lsk.-lpt.
5n126.0	Duod.sw.s tv.1 spol.kan.ten.čr. po vytv.1žal.s(II.fáza):lpt.
5n126.2	Duod.sw.s tv.1 spol.kan.ten.čr. po v.1ž.sondy(II.f):lsk.
5n126.4	Duod.sw.s tv.1 spol.kan.ten.čr. po v.1ž.s(II.f):konv.lsk.-lpt.
5n129	Iná atypická parciálna resekcia žalúdka
5n12a	Revízia po.res.žal:násl.revíz.po Billroth-I res.
5n12b	Rev.po.res.žal:premena Billroth-I-res.na Billroth-II rekonšt.
5n12c	Rev.po.res.žal:premen.Billroth-I-res.na Roux-Y anast.
5n12d	Revízia po.res.žal:násl.resek.po Billroth-II resek.
5n12e	Rev.po.res.žal:premen.Billroth-II res.na Billroth-I rekonš.
5n12f	Rev.po.res.žal:prem.Billroth-II res.na Roux-Y anas.
5n12g	Rev.po.res.žal:premena s interpozíciou ten.č.
5n12h	Rev.po.res.žal:revízia interponátu ten.č/Roux-Y anas.
5n12x	Ostatná revízia po resekcii žalúdka
5n130	Parc.2/3 resekcia žalúdka s gastroduodenostómiou [B-I]
5n131	Parc.2/3 resekcia žalúdka s gastrojejunostómou [B-II]
5n132	Parc.2/3 resekcia žalúdka s gastrojejunostómiou cez Roux-Y
5n139	Parciálna 2/3 resekcia žalúdka:ostatné
5n170.0	Gastroduodenostómia:laparotomicky
5n170.2	Gastroduodenostómia:laparoskopicky
5n170.4	Gastroduodenostómia:konv.laparosk.-laparot.
5n171.0	Predná gastroenterostómia:laparotomicky
5n171.2	Predná gastroenterostómia:laparoskopicky
5n171.4	Predná gastroenterostómia:konv.laparosk.-laparot.
5n172.0	Zadná gastroenterostómia:laparotomicky
5n172.2	Zadná gastroenterostómia:laparoskopicky
5n172.4	Zadná gastroenterostómia:konv.laparosk.-laparot.
5n173.0	Revízia gastroenterostómie bez res.žalúdka:laparot.
5n173.2	Revízia gastroenterostómie bez res.žalúdka:laparos.
5n173.4	Revízia gastroenterostómie bez res.žalúdka:konv.lsk.-lpt.
5n174.0	GEA b.res.ž:zoš.stpl/trnss.,gastrojejnst.Roux-Y:lpt.
5n174.2	GEA b res.žal:zoš.stpl/transs,gastrojejnst.,Roux-Y:lsk.
5n174.4	GEA b.res.žal:zoš.stpl/trnss,gastrojjnst.Roux-Y:konv.lsk.-lpt.
5n175.0	GEA b.res.ž.:zoš.stapl./transs,s gastrojejnst.analg.B-II:lpt
5n175.2	GEA b.res.žal:zoš.stapl./transs,s gastrojejnst.anlg.B-II:lsk.
5n175.4	GEA b.rs.ž:zoš.stapl/transs.s gastrojejnst.anlg.B-II:zm.lsk-lpt.
5n17x.0	Iná GEA bez res.žalúdka:laparot.
5n17x.2	Iná GEA bez res.žalúdka:laparosk.
5n17x.4	Iná GEA bez res.žalúdka:konv.lsk.-lpt.
5n180.0	Sutúra žalúdka po poranení:otv.chirur.abdom.
5n180.1	Sutúra žalúdka po poranení:otv chirur.torakál.
5n180.2	Sutúra žalúdka po poranení:laparoskopicky
5n180.4	Sutúra žalúdka po poranení:konverz.laparosk-laparot.
5n180.x	Sutúra žalúdka po poranení:ostatné
5n182.0	Gastropexia:otv.chir.abdomin.
5n182.1	Gastropexia:otv.ch.torakálne
5n182.2	Gastropexia:laparoskopicky
5n182.4	Gastropexia:konverzia lsk.-lpt.
5n182.x	Gastropexia:ostatné
5n183.0	Kardioplastika žal(napr.Belsey):otv.chir.abd.
5n183.1	Kardioplastika žal(napr.Belsey):otv.ch.torakálne
5n183.2	Kardioplastika žal(napr.Belsey):lsk.

5n183.4	Kardioplastika žal(napr.Belsey):konv.lsk.-lpt.
5n183.x	Kardioplastika žal(napr.Belsey):ost.
5n184.0	Fundoplikácia žalúdka:otv.chir.abdomin.
5n184.1	Fundoplikácia žalúdka:otv.ch.torakálne
5n184.2	Fundoplikácia žalúdka:laparoskopicky
5n184.4	Fundoplikácia žalúdka:konv.lsk.-lpt.
5n184.50	Fundoplikácia žalúdka s hiátovou sutúrou, otv.chir.abdomin
5n184.51	Fundoplikácia žalúdka s hiátovou sutúrou, otv.chir.torakál.
5n184.52	Fundoplikácia žalúdka s hiátovou sutúrou, lsk
5n184.5x	Fundoplikácia žalúdka s hiátovou sutúrou, ostatné
5n184.x	Fundoplikácia žalúdka:ostatné
5n185.0	Hemifundoplikácia žalúdka:otv.chir.abd.
5n185.1	Hemifundoplikácia žalúdka:otv.ch.torakálne
5n185.2	Hemifundoplikácia žalúdka:laparoskopicky
5n185.4	Hemifundoplikácia žalúdka:konverz.lsk.-lpt.
5n185.x	Hemifundoplikácia žalúdka:ostatné
5n186.0	Hemifundoplik.žalúdka s hiátovou sut:otv.chir.abd.
5n186.1	Hemifundoplik.žalúdka s hiát.sutúrou:otv.ch.torakál.
5n186.2	Hemifundoplik.žalúdka s hiát.sutúrou:lsk.
5n186.4	Hemifundoplik.žalúdka s hiátovou sut:zm.lsk.-lpt.
5n186.x	Hemifundoplik.žalúdka s hiátovou sut:ost.
5n18a.0	Vertik.gastroplas.žal.podľa Masona:ot.chir.abd.
5n18a.1	Vertik.gastroplas.žal.podľa Masona:ot.ch.torakál.
5n18a.2	Vertikál.gastroplast.žal.podľa Masona:lsk.
5n18a.4	Vertik.gastroplast.žal.podľa Masona:zm.lsk.-lpt.
5n18a.x	Vertik.gastropl.žal.podľa Masona:ost.
5n18b.0	Impl/vým.nenastaviteľnej bandáže žalúdka:otv.chir.abd.
5n18b.1	Impl/vým.nenastaviteľnej bandáže žalúdka:otv.ch.torakál.
5n18b.2	Impl/vým.nenastaviteľnej bandáže žalúdka:lsk.
5n18b.4	Impl/vým.nenastaviteľnej bandáže žalúdka:zm.lsk.-lpt.
5n18b.x	Impl/vým.nenastaviteľnej bandáže žalúdka:ost.
5n18c.0	Impl/vým.nastaviteľnej bandáže žalúdka:otv.chir.abd.
5n18c.1	Impl/vým.nastaviteľnej bandáže žalúdka:otv.ch.torakál.
5n18c.2	Impl/vým.nastaviteľnej bandáže žalúdka:lsk.
5n18c.4	Impl/vým.nastaviteľnej bandáže žalúdka:zm.lsk.-lpt.
5n18c.x	Impl/vým.nastaviteľnej bandáže žalúdka:ost.
5n18d.0	Znovazafixovanie dislok.bandáže žalúdka:otv.chir.abd.
5n18d.1	Znovazafix.dislok.bandáže žalúdka:otv.ch.torakalne
5n18d.2	Znovazafixovanie dislokovanej bandáže žalúdka:lsk.
5n18d.4	Znovazafixovanie dislok.bandáže žalúdka:zm.lsk.-lpt.
5n18d.x	Znovazafixovanie dislokovanej bandáže žalúdka:ost.
5n18e.0	Odstránenie jednej žalúdočnej bandáže:otv.chir.abd.
5n18e.1	Odstránenie jednej žalúdočnej bandáže:otv.ch.torakál.
5n18e.2	Odstránenie jednej žalúdočnej bandáže: laparoskopicky
5n18e.4	Odstránenie jednej žalúdočnej bandáže:zm.lsk.-lpt.
5n18e.x	Odstránenie jednej žalúdočnej bandáže:ost.
5n18x.0	Ost.rekonštrukč. OP na žalúdku:otv.chir.abd.
5n18x.1	Ost. rekonštr.OP na žalúdku:otv.ch.torakálne
5n18x.2	Ost.rekonštrukč. OP na žalúdku:lsk.
5n18x.4	Ost.rekonštrukč. OP na žalúdku:zm.lsk.-lpt.
5n18x.x	Ost.rekonštrukč. OP na žalúdku:ost.
5n191.0	Sutúra varixov žalúdka:lpt.
5n191.2	Sutúra varixov žalúdka:lsk.
5n191.4	Sutúra varixov žal:konver.lsk.-otv.ch.
5n191.x	Sutúra varixov žal:ost.
5n193.0	Odstránenie žalúdočného volvulu:lpt.
5n193.2	Odstránenie žalúdočného volvulu:lsk.
5n193.4	Odstránenie žalúdočného volvulu:zm.lsk.-otv.ch.
5n193.x	Odstránenie žalúdočného volvulu:ostatné
5n194.0	Uzavretie fistuly medzi hr.črevom a žalúdkom:lpt.
5n194.2	Uzavretie fistuly medzi hr.čr.a žalúdkom:lsk.
5n194.4	Uzavretie fistuly medzi hr.čr.a žalúdkom:zm.lsk.-otv.ch.
5n195.0	Sutúra alebo prešitie žalúdočného vredu:lpt.
5n195.2	Sutúra alebo prešitie žalúdočného vredu:lsk.
5n195.4	Sutúra/prešitie žalúdočného vredu:konv.lsk.-otv.ch.
5n195.x	Sutúra alebo prešitie žalúdočného vredu:ost.
5n199	Pyloroplastika
5n19a	Resekcia pyloru s gastroduodenostómiou
5n19h.0	Vlož/vým.samoexpand.protézy v žal:lpt.
5n19h.2	Vlož/vým.samoexpand.protézy v žal:lsk.
5n19h.4	Vlož/vým.samoexpand.protézy v žal:konv.lsk.-lpt.
5n19j.0	Odstrán.1 samoexpand.protézy zo žal:lpt.
5n19j.2	Odstrán.1 samoexpand.protézy zo žal:lsk.
5n19j.4	Odstr.1 samoexpand.protézy zo žal:konver.lsk.-otv.ch.
5n19k.0	Vlož./vým.pr.bez samoexpand.schop.v žalúdku:otv.ch.
5n19k.2	Vlož./vým.protézy bez samoexp.schop.v žalúdku:lsk.
5n19k.4	Vlož./vým.pr.bez samoexp.schop.v žalúdku:konv.lsk.-otv.ch.
5n19m.0	Odstr.protézy bez samoexpand.sch.zo žal.:lpt.
5n19m.2	Odstr.protézy bez samoexpand.sch.zo žal.:lsk.
5n19m.4	Odstr.protézy bez samoexpand.sch.zo žal.:konv.lsk.-otv.ch.
5n19n.0	Impl.žalúd.pace-makera [KS]:impl.sondy lpt.
5n19n.1	Impl.žalúd.pace-makera [KS]:impl.sondy lsk.
5n19n.2	Impl.žal.pace-makera[KS]:impl.sondy zm.lsk-lpt
5n19p.0	Revízia/odstr.sondy žalúdoč.pace-makeru[KS]:lpt.
5n19p.2	Revízia/odstr.sondy žalúdoč.pace-makeru [KS]:lsk.
5n19p.4	Revízia/odstr.sondy žalúd.pace-makeru [KS]:konv.lsk.-lpt.
5n19x.0	Iné OP na žalúdku:laparotomicky
5n19x.2	Iné OP na žalúdku:laparoskopicky
5n19x.4	Iné OP na žalúdku:konv.laparoskop.-otvor.chirur.
5n20a	Bajpasové anastomózy:ten.č.k ten.č
5n20b	Bajpasové anastomózy:duodena k duodenu
5n20c	Bajpasové anastomózy:tenk.čr. k hrubému čr.
5n20d	Bajpasové anastomózy:hrubého čr. k hrubému čr.
5n20f	Intrakorporálna anastomóza pri resekčných výkonoch
5n20x	Bajpasové anastomózy čriev:ost.
5n230.0	Segmentárna resekcia duodena:lpt.
5n230.2	Segmentárna resekcia duodena:lsk.
5n230.4	Segmentárna resekcia duodena:konv.lsk.-lpt.
5n231.0	Segmentárna resekcia jejuna:lpt.
5n231.2	Segmentárna resekcia jejuna:lsk.
5n231.4	Segmentárna resekcia jejuna:konv.lsk.-lpt.
5n232.0	Segmentárna resekcia ilea:lpt.
5n232.2	Segmentárna resekcia ilea:lsk.
5n232.4	Segmentárna resekcia ilea:konv.lsk.-lpt.
5n233.0	Viacnásob.segmentárna resekcia tenk.čr:lpt.
5n233.2	Viacnásob.segmentárna resekcia tenk.čr:lsk.
5n233.4	Viacnásob.segmentár.resekcia tenk.čr:konver.lsk.-lpt.
5n234.0	Parciálna resekcia duodena:lpt.
5n234.2	Parciálna resekcia duodena:lsk.
5n234.4	Parciálna resekcia duodena:konv.lsk.-lpt.
5n235.0	Parciálna resekcia jejuna:lpt.
5n235.2	Parciálna resekcia jejuna:lsk.
5n235.4	Parciálna resekcia jejuna:konv.lsk.-lpt.
5n236.0	Parciálna resekcia ilea:lpt.
5n236.2	Parciálna resekcia ilea:lsk.
5n236.4	Parciálna resekcia ilea:konv.lsk.-lpt.
5n238	Res.tenk.čr.,odstr.transplantátu použitého z tenk.čr.
5n23x	Resekcia tenkého čreva:iná
5n240.01	Parciál.segment.resekcia hr.čr:laparotomicky s anast.
5n240.02	Parc.segm.res hr.čr:laparotom.s enterostóm.a slep.uzav
5n240.03	Parc.segm.res hr.čr:laparotom.s 2 enterostóm.
5n240.04	Parc.segm.res hr.čr:laparotom.s anast.a an.praet.natur
5n240.21	Parciál.segment.res.hr.čreva:laparoskop.s anast.
5n240.25	Parciál.segment.res.hr.čreva:lsk s enterostóm.
5n240.4	Parciál.segment.res.hr.čreva:konverzia lsk.-lpt.
5n240.x	Parciál.segment.res.hr.čreva:ostatné
5n242.01	Parc.ileocek.res.hr.čr:laparotom.s anast.
5n242.02	Parc.ileocek.res.hr.čr:lpt.s enterostóm.a slep.uz.
5n242.03	Parc.ileocek.res.hr.čr:lpt.s 2 enterostóm.
5n242.04	Parc.ileocek.res.hr.čr:lpt.s anast.a an.praet.
5n242.21	Parc.ileocekál.res.hr.čreva:laparosk.s anast.
5n242.25	Parc.ileocekál.res.hr.čreva:laparosk.s enterost.
5n242.4	Parc.ileocekál.res.hr.čreva:konv.lsk.-lpt.
5n242.x	Parc.ileocekál.resekcia.hr.čreva:ostatné
5n243.0	Parciálna resekcia caeca:lpt.
5n243.2	Parciálna resekcia caeca:lsk.
5n243.4	Parciálna resekcia caeca:konv.lsk.-lpt.
5n244.01	Pravostr.hemikolektómia:laparotom.s anast.
5n244.02	Pravostr.hemikolektómia:lpt.s enterostóm.a slep.uz.
5n244.03	Pravostr.hemikolektómia:lpt.s 2 enterostóm.

5n244.04	Pravostr.hemikolektómia:lpt.s anast.a an.praet.
5n244.21	Pravostr.hemikolektómia:lsk s anast.
5n244.25	Pravostr.hemikolektómia:lsk s enterostómiou
5n244.4	Pravostr.hemikolektómia:konv.lsk.-lpt.
5n244.x	Pravostr.hemikolektómia:ost.
5n245.01	Parciál.res.colon transversum:laparotom.s anast.
5n245.02	Parciál.res.colon transversum:lpt.s enterostóm.a slep.uz.
5n245.03	Parciál.res.colon transversum:lpt.s 2 enterostóm.
5n245.04	Parciál.res.colon transversum:lpt.s anast.a an.praet.
5n245.21	Parciál.res.colon transversum:lsk s anast.
5n245.25	Parciál.res.colon transversum:lsk s enterostómiou
5n245.4	Parciál.res.colon transversum:konv.lsk.-lpt.
5n245.x	Parciál.resekcia colon transversum:ost.
5n246.01	Ľavostr.hemikolektómia:laparotom.s anast.
5n246.02	Ľavostr.hemikolektómia:lpt.s enterostóm.a slep.uz.
5n246.03	Ľavostr.hemikolektómia:lpt.s 2 enterostóm.
5n246.04	Ľavostr.hemikolektómia:lpt.s anast.a an.praet.
5n246.21	Ľavostr.hemikolektómia:lsk s anast.
5n246.25	Ľavostr.hemikolektómia:lsk s enterostómiou
5n246.4	Ľavostr.hemikolektómia:konv.lsk.-lpt.
5n246.x	Ľavostr.hemikolektómia:ost.
5n247.01	Parc.res.colon sigmoideum:laparotom.s anast.
5n247.02	Parc.res.colon sigmoideum:lpt.s enterostóm.a slep.uz.
5n247.03	Parc.res.colon sigmoideum:lpt.s 2 enterostóm.
5n247.04	Parc.res.colon sigmoideum:lpt.s anast.a an.praet.
5n247.21	Parc.res.colon sigmoideum:lsk s anast.
5n247.25	Parc.res.colon sigmoideum:lsk s enterostómiou
5n247.4	Parc.res.colon sigmoideum:konv.lsk.-lpt.
5n247.x	Parc.res.colon sigmoideum:ost.
5n248.01	Res.viac.sused.č.hr.čr[subt.res.hr.č.]:lpt.s anast.
5n248.02	Res.viac.sused.č.hr.čr[subt.res.hr.č.]:lpt.s enterost.sl.u.
5n248.03	Res.viac.sused.č.hr.čr[subt.res.hr.č.]:lpt s 2 enterost.
5n248.04	Res.viac.sused.č.hr.čr[subt.res.hr.č.]:lpt.s anast.a an.praet.
5n248.21	Res.viac.sused.č.hr.čr[subt.res.hr.č.]:lsk s anast.
5n248.25	Res.viac.sused.č.hr.čr[subt.res.hr.č.]:lsk s enterost.
5n248.4	Res.viac.sused.č.hr.čr[subt.res.hr.č.]:konv.lsk.-lpt.
5n248.x	Res.viac.sused.č.hr.čr[subt.res.hr.č.]:ost.
5n24x.01	Iná parc.res.hr.čreva:laparot.s anast.
5n24x.02	Iná parc.res.hr.čreva:lpt.s enterostóm.a slep.uz.
5n24x.03	Iná parc.res.hr.čreva:laparot s 2 enterost.
5n24x.04	Iná parciál.resekcia hr.čreva:laparot.s anast.a an.praet.
5n24x.21	Iná parc.res.hr.čreva:lsk s anast.
5n24x.25	Iná parc.res.hr.čreva:lsk s enterost.
5n24x.4	Iná parc.res.hr.čreva:konv.lsk.-lpt.
5n24x.x	Iná parciál.resekcia hrubého čreva:ost.
5n250.02	Tot.kolektómia:otv.chir.s ileorek.anast.a rz.(Pouch)
5n250.03	Tot.kolektómia:otv.chir.s ileorek.anast.bez rz.(Pouch)
5n250.04	Tot.kolektómia:otv.chir.s ileoanál.anast.a rz.(Pouch)
5n250.05	Tot.kolektómia:otv.chir.s ileoanál.anast.bez rz.(Pouch)
5n250.08	Tot.kolektómia:otv.ch.s ileostómiou
5n250.26	Tot.kolektómia:lsk. s anast.a rezervoárom(Pouch)
5n250.27	Tot.kolektómia:lsk. s anast.bez rezervoáru (Pouch)
5n250.28	Tot.kolektómia:laparoskopicky s ileostómiou
5n250.4	Tot.kolektómia:konverzia lsk.-lpt.
5n250.x	Tot.kolektómia:ostatné
5n251.02	Tot. proktokolektómia:otv.chir.s ileorek.anst.a rz.(Pouch)
5n251.03	Tot.proktokolekt.:otv.chir.s ileorek.anst.bez rz.(Pouch)
5n251.04	Tot.proktokolektómia:otv.chir.s ileoanál.anst.a rz.(Pouch)
5n251.05	Tot.kolektómia:otv.chir.s ileoanál.anst.bez rz.(Pouch)
5n251.08	Tot.proktokolektómia:otv.ch.s ileostómiou
5n251.26	Tot.proktokolektómia:lsk.s anast.a rezervoárom(Pouch)
5n251.27	Tot.proktokolekt.:lsk.s anast.bez rezervoáru (Pouch)
5n251.28	Tot.proktokolektómia:laparosk.s ileostómiou
5n251.4	Tot.proktokolektómia:konverzia lsk.-lpt.
5n251.x	Tot.proktokolektómia:ost.
5n252.02	T.kolekt.s proktomusekt:o.ch.s ilrekt.anast.a rezerv.(Pouch)
5n252.03	T.kolekt.s proktomusekt:o.ch.s ilrek.anast.b.rez(Pouch)
5n252.04	T.kolekt.s proktomusekt:o.ch.s ilan.anast.a rez.(Pouch)
5n252.05	T.kolekt.s proktomusekt:o.ch.s ilanal.anst.b.rez.(Pouch)
5n252.08	Tot.kolektómia s proktomukosektómiou:otv.ch.s ileostómiou
5n252.26	Tot.kolekt.s proktomukosekt:lsk s anast.a rezerv.(Pouch)
5n252.27	Tot.kolekt.s proktomukosekt:lsk s anast.bez rzv.(Pouch)
5n252.28	Tot.kolektómia s proktomukosekt:lsk s ileostómiou
5n252.4	Tot.kolektómia s proktomukosektómiou:konver.lsk.-lpt.
5n252.x	Tot.kolektómia s proktomukosektómiou:ost.
5n25x.02	Iná tot.kolekt.a proktokolekt:otv.ch.s ileorek.anast.a rezerv.
5n25x.03	Iná tot.kolekt.a proktokolekt:otv.ch.s ileor.anast.bez rezerv.
5n25x.04	Iná tot.kolekt.a proktokolekt:otv.ch.s ileoan.anast.a s rezerv
5n25x.05	Iná tot.kolekt.a proktokolekt:otv.ch.s ileoan.anast.bez rezerv
5n25x.08	Iná tot.kolektómia a proktokolektómia:otv.ch.s ileostómiou
5n25x.26	Iná tot.kolekt.a proktokolekt:lsk.s anast.a rezerv.
5n25x.27	Iná tot.kolekt.a proktokolekt:lsk.s anast.bez rezerv.
5n25x.28	Iná tot.kolekt.a proktokolekt:lsk.s ileost
5n25x.4	Iná tot.kolektómia a proktokolektómia:konver.lsk.-lpt.
5n25x.x	Iná tot.kolektómia a proktokolektómia:ost.
5n260.01	Rozš.dx hemikolekt.s odstr.sused.org:otv.ch.s anast.
5n260.02	Rozš.dx hmklkt.s ods.sused.org:otv.ch.s eneterost.a sl.u.
5n260.03	Rozš.dx hmklkt.s ods.sused.org:otv.ch.s 2 eneterost.
5n260.04	Rozš.dx hmklkt.s ods.sused.org:otv.ch.s anst.An.praet
5n260.20	Rozš.dx hemikolekt.s odstr.sused.org:lsk.bez anast.
5n260.21	Rozš.dx hemikolektómia s ods.sused.org:lsk.s anast.
5n260.4	Rozš.dx hmklkt.s odstr.sused.org:konver.lsk.-lpt.
5n260.x	Rozš.dx hemikolektómia s odstr.sused.orgánov:ost.
5n261.01	Rozš.sin.hemikolektómia s odstr.sused.org:o.ch.s anast.
5n261.02	Rozš.sin.hmklkt s odstr.sused.org:o.ch.s eneterost.sl.u.
5n261.03	Rozš.sin.hmklkt s odstr.sused.org:o.ch.s 2 eneterost
5n261.04	Rozš.sin.hemikolekt.s odstr.sused.org:o.ch.s anas.An.praet.
5n261.20	Rozš.sin.hemikolektómia s odstr.sused.org:lsk.bez anst.
5n261.21	Rozš.sin.hmklkt s odstr.sused.org.:lsk.s anst.
5n261.4	Rozš.sin.hmklkt s odstr.sused.org.:zm.lsk.-lpt.
5n261.x	Rozš.sin.hemikolektómia s odstr.sused.org.:ost.
5n262.01	Rozš.subt.resekcia hr.čreva s odstr.sused.org.:o.ch.s anst.
5n262.02	Rozš.subt.res.hr.čr.s odstr.sused.org:o.ch.s enterost.sl.uz.
5n262.03	Rozš.subtot.res.hr.čreva s odstr.sused.org:o.ch.s 2 enterost
5n262.04	Rozš.subt.res.hr.čr.s odstr.sused.org:o.ch.s anas.An.praet.
5n262.20	Rozš.subt.res.s hr.čreva s odstr.sused.org.:lsk.bez anastom.
5n262.21	Rozš.subt.resekcia hr.čr.s odstr.sused.org.:lsk.s anast.
5n262.4	Rozš.subtot.res.hr.čreva s odstr.sused.org.:konver.lsk.-lpt.
5n262.x	Rozš.subtot.resekcia hr.čreva s odstr.sused.org.:ost.
5n263.01	Rozšír.kolektómia s odstr.sused.org:otv.ch.s anast.
5n263.02	Rozšír.kolektómia s odstr.sused.org:o.ch.s enterost,sl.uzav.
5n263.03	Rozšír.kolektómia s odstr.sused.org:o.ch.s 2 enterost.
5n263.04	Rozšír.kolektómia s odstr.sused.org:o.ch.s anast.An.praet.
5n263.20	Rozšír.kolektómia s odstr.sused.org:lsk.bez anastom.
5n263.21	Rozšír.kolektómia s odstr.sused.org:lsk.s anast.
5n263.4	Rozšír.kolektómia s odstr.sused.org:konver.lsk.-lpt.
5n263.x	Rozšír.kolektómia s odstr.sused.org:ost.
5n264.01	Rozš.proktokolektomia s odstr.sus.org:o.ch.s anst.
5n264.02	Rozš.proktokolektomia s odstr.sus.org:o.ch.s enterost.sl.u
5n264.03	Rozš.proktokolektomia s odstr.sus.org:o.ch.s 2 enterostóm.
5n264.04	Rozš.proktokolektomia s odstr.sus.org:o.ch.s anst.An.praet.
5n264.20	Rozš.proktokolektómia s odstr.sused.org:lsk.bez anst.
5n264.21	Rozš.proktokolektómia s odstr.sused.org:lsk.s anast.
5n264.4	Rozš.proktokolektómia s odstr.sused.org:konver.lsk.-lpt.
5n264.x	Rozš.proktokolektómia s odstr.sused.org:ost.
5n265.01	Rozš.res.colon sigmoid.s odstr.sused.org:o.ch.s anst.
5n265.02	Rozš.res.c.sigmoid.s odstr.sused.org:o.ch.s enterost.sl.uz.
5n265.03	Rozš.res.colon sigmoid.s odstr.sused.org:o.ch.s2 enterost.
5n265.04	Rozš.res.c.sigmoid.s odstr.sused.org:o.ch.s anst.An.praet.
5n265.20	Rozš.res.col.sigmoideum s odstr.sus.org:lsk.bez anst.
5n265.21	Rozš.res.col.sigmoideum s odstr.sus.org:lsk.s anast.
5n265.4	Rozš.res.col.sigmoid.s odstr.sus.org:konver.lsk.-lpt.
5n265.x	Rozš.res.col.sigmoid.s odstr.sus.org:ost.
5n26x.x	Iná rozšír.resekcia hr.čreva s odstr.sused.org:ost.
5n290	Odstránenie črevného segm.duodena ako samost.výk.
5n291	Odstr.črevného segm.jejuna/ilea ako samost.výk.
5n292	Odstránenie črevného segm.hrubého čreva ako samost.výk.
5n29x	Odstránenie črevného segm.ako samost.výk:ostat.
5n300.0	Vytv.dvojzložk.jejunostómie ako samost.v:lpt.
5n300.2	Vytv.dvojzložk.jejunostómie ako samost.v:lsk.

5n300.4	Vytv.dvojzložk.jejunostómie ako samost.v:konver.lsk-lpt
5n301.0	Vyt.dvojzložk.ileostómie ako sam.v:lpt.
5n301.2	Vyt.dvojzl.ileostómie ako sam.výk:lsk.
5n301.4	Vyt.dvojzl.ileostómie ako sam.v: konver.lsk-lpt
5n302.0	Vyt.dvojzl.ascendostómie ako sam.výk:lpt.
5n302.2	Vyt.dvojzložk.ascendostómie ako sam.v:lsk.
5n302.4	Vyt.dvojzl.ascendostómie ako sam.v:konver.lsk-lpt.
5n303.0	Vyt.dvojzl.transverzostómie ako sam.výk:lpt.
5n303.2	Vyt.dvojzložk.transverzostómie ako sam.v:lsk.
5n303.4	Vyt.dvojzl.transverzostómie ako sam.v:konver.lsk-lpt.
5n304.0	Vyt.dvojzl.descendostómie ako sam.výk:lpt.
5n304.2	Vyt.dvojzložk.descendostómie ako sam.v:lsk.
5n304.4	Vyt.dvojzl.descendostómie ako sam.v:konver.lsk-lpt
5n305.0	Vyt.dvojzl.sigmoideostómie ako sam.v:lpt.
5n305.2	Vyt.dvojzl.sigmoideostómie ako sam.výk:lsk.
5n305.4	Vyt.dvojzl.sigmoideostómie ako sam.v:konver.lsk-lpt
5n30x.0	Vytv.dvojzložk.enterost.ako samost.v.ost:lpt.
5n30x.2	Vytv.dvojzl.enterost.ako samost.výk.ost:lsk.
5n30x.4	Vytv.dvojzl.enterost.ako samost.v:ost:konver.lsk-lpt.
5n310.0	Vytv.terminál.caecumstómie ako samost.výk:lpt.
5n310.2	Vytv.terminál.caecumstómie ako samost.výk:lsk.
5n310.4	Vytv.terminál.caecumstómie ako samost.v:konver.lsk.-lpt.
5n311.0	Vytv.terminál.ascendostómie ako samost.v:lpt.
5n311.2	Vytv.terminál.ascendostómie ako samost.v:lsk.
5n311.4	Vytv.terminál.ascendostómie ako sam.v:konv.lsk.-lpt
5n312.0	Vytv.terminál.transverzostómie ako samost.v:lpt.
5n312.2	Vytv.terminál.transverzostómie ako samost.v:lsk.
5n312.4	Vytv.termin.transverzostómie ako sam.v:konv.lsk.-lpt
5n313.0	Vytv.termin.descendostómie ako samost.v:lpt.
5n313.2	Vytv.termin.descendostómie ako samost.v:lsk.
5n313.4	Vytv.terminál.descendostómie ako sam.v:konv.lsk.-lpt
5n314.0	Vytv.termin.sigmoideostómie ako samost.v:lpt.
5n314.2	Vytv.termin.sigmoideostómie ako samost.v:lsk.
5n314.4	Vytv.termin.sigmoideostómie ako sam.v:konv.lsk.-lpt
5n315.0	Vytv.termin.ileostómie ako samost.v:lpt.
5n315.2	Vytv.termin.ileostómie ako samost.v:lsk.
5n315.4	Vytv.terminál.ileostómie ako sam.v:konv.lsk.-lpt.
5n31x.0	Vytvorenie terminálnej enterostómie ako samost.v:ost.lpt.
5n31x.2	Vytvorenie terminálnej enterostómie ako samost.v:ost. lsk.
5n31x.4	Vytv.terminál.enterostómie-sam.v:ost.konver.lsk.-lpt.
5n320.0	Vytv.duodenostómie(1výživ.fistuly):lpt.
5n320.2	Vytv.duodenostómie(1výživ.fistuly):lsk.
5n320.4	Vytv.duodenostómie(1výživ.fistuly):konv.lsk.-lpt.
5n321.0	Vytv.jejunostómie(1výživ.fistuly):lpt.
5n321.2	Vytv.jejunostómie(1výživ.fistuly):lsk.
5n321.4	Vytv.jejunostómie(1výživ.fistuly):konv.lsk.-lpt.
5n322.1	Vytv.jejunostómie ako protekt.výk.v súv.s i.výkonom
5n322.2	Vytv.ileostómie ako protekt.výk.v súv.s iným výk.
5n322.3	Vytv.cekostómie ako protekt.výk.v súv.s i.výkonom
5n322.4	Vytv.ascendentostómie ako protekt.výk.v súv.s i.výk.
5n322.5	Vytv.transverzostómie ako protekt.výk.v súv.s i.výk.
5n322.6	Vytv.descendentostómie ako protekt.výk.v súv.s i.výk.
5n322.7	Vytv.sigmoideostómie ako protekt.výk.v súv.s i.výk.
5n322.x	Vytv.enterost.ako protekt.výk.v súv.s iným výk:ostatné
5n334.1	Premena kontinent.stómie jejuna (napr.Kock-Pouch)
5n334.2	Premena kontinent.stómie ilea (napr.Kock-Pouch)
5n334.3	Premena kontinent.stómie hrubého čr.(napr.Kock-Pouch)
5n334.x	Premena kontinentnej stómie:ost.
5n33b.0	Obnov.kontin.čr.pri terminál.jejunostómii
5n33b.1	Obn.kontinuity čr.pri terminál.ileostómii
5n33b.2	Obn.kontin.čreva pri terminál.kolostómii
5n33b.x	Obnov.kont.čreva pri terminálnych enterostómiach:ost.
5n340.0	Sutúra duodena po poranení
5n340.1	Sutúra jejuna po poranení
5n340.2	Sutúra ilea po poranení
5n340.3	Sutúra hrubého čreva po poranení
5n340.x	Sutúra čreva po poranení, ostatné
5n341.0	Uzavretie črevnej fistuly duodena:otv.chirurg.
5n341.1	Uzavretie črevnej fistuly jejuna:otv.chirurgicky
5n341.2	Uzavretie črevnej fistuly ilea:otvor.chirurg.
5n341.3	Uzavretie črevnej fistuly hr.čreva:otv.chirurgicky
5n341.x	Uzavretie črevnej fistuly:ostatné:otv.chirurgicky
5n343.0	Predlžovacia plastika duodena
5n343.1	Predlžovacia plastika jejuna
5n343.2	Predlžovacia plastika ilea
5n343.3	Predlžovacia plastika hr.čreva
5n343.x	Predlžovacia plastika čreva,ostatné
5n344.0	Zužovacia plastika duodena
5n344.1	Zužovacia plastika jejuna
5n344.2	Zužovacia plastika ilea
5n344.3	Zužovacia plastika hrubého čreva
5n344.x	Zužovacia plastika čreva, ostatné
5n345.0	Revízia anastomózy duodena
5n345.1	Revízia anastomózy jejuna
5n345.2	Revízia anastomózy ilea
5n345.3	Revízia anastomózy hrubého čreva
5n345.x	Revízia anastomózy čreva, iné
5n346.0	Transplantácia duodena
5n346.1	Transplantácia jejuna
5n346.2	Transplantácia ilea
5n346.x	Transplantácia tenkého čreva, iné
5n34a.0	Longitudinálne predĺženie čreva podľa Bianchiho
5n350.1	Dezinvaginácia jejuna
5n350.2	Dezinvaginácia ilea
5n350.3	Dezinvaginácia hrubého čreva
5n350.x	Dezinvaginácia čreva, ostatné
5n351.1	Detorzia [derotácia] pri volvule jejuna
5n351.2	Detorzia [derotácia] pri volvule ilea
5n351.3	Detorzia [derotácia] pri volvule hrubého čreva
5n351.x	Detorzia [derotácia] pri volvule, ostatné
5n35x.x	Intraabdominálne manipulácie na čreve:ostatné
5n393.0	Plikácia tenkého čreva[jejunoplik.Philipps-Child]:lpt.
5n393.2	Plikác.ten.č [jejunoplik.Noble] (OP Philipps-Child):lsk.
5n393.4	Plikác.ten.č [jejunoplik.Noble] (OP Philipps-Child):zm.lsk.-lpt.
5n393.x	Plikác.ten.č [Noble] (OP Philipps-Child):ost.
5n395.0	Fix.tenk.čr.na P-str.br.steny a hr.č.na Ľ-str.br.steny:lpt.
5n395.2	Fix.tenk.čr.na P-str.br.st.a hr.č na Ľ-str.br.st:lsk.
5n395.4	Fix.ten.čr.na P-str.br.st.a hr.č na Ľ-str.br.st:konv.lsk.-lpt.
5n395.x	Fixácia tenk.čr.na P-str.bruš.steny a hr.čr.na Ľ-str.bruš.st:ost.
5n396.0	Oddelenie Laddových väzov na čreve:laparotomicky
5n396.2	Oddelenie Laddových väzov na čreve:laparoskopicky
5n396.4	Oddelenie Laddových väzov na čreve:konv.lsk.-lpt.
5n396.x	Oddelenie Laddových väzov na čreve:ostatné
5n397.0	Sutúra ulkusu na čreve:laparotomicky
5n397.2	Sutúra ulkusu na čreve:laparoskopicky
5n397.4	Sutúra ulkusu na čreve:konv.lsk.-lpt.
5n397.x	Sutúra ulkusu na čreve:ostatné
5n398.0	Opich ulkusu na čreve:laparotomicky
5n398.2	Opich ulkusu na čreve:laparoskopicky
5n398.4	Opich ulkusu na čreve:konv.lsk.-lpt.
5n398.x	Opich ulkusu na čreve:ostatné
5n420.01	Pred.manžet.[segm]res.konečn.s uch.sfin:o.ch.s anast.
5n420.02	Pred.manžet.[segm]res.koneč.s uch.sfin:o.ch.s enterst.a sl.uz
5n420.21	Pred.manžet.[segm]res.koneč.s uch.sfin:lsk.s anst.
5n420.22	Pred.manžet.res.[seg]konečn.s uch.sfin:lsk.s eneterst.,sl.uz
5n420.x	Pred.manžet.[segm]res.konečn.s uch.sfin:lsk.ost.
5n421.01	Zad.manžet.[segm]res.konečn.s uch.sfinkt:otv.ch.s anast.
5n421.02	Zad.manž.[seg]res.koneč.s uch.sfink:o.ch.s enterst.a sl.uz
5n421.x	Zad.manžet.[seg]rs.koneč.s uchov.sfinkt:lsk.ost.
5n422.01	Tubul.rs.koneč.s uch.sfin.pri ponech.parapr:ot.ch.s anst.
5n422.02	Tubul.rs.koneč.s uch.sfin.ponech.parapr:ot.ch.s entrst.a sl.u
5n422.21	Tubul.res.konečn.s uch.sfin.pri ponech.parapr:lsk.s anst.
5n422.22	Tubul.res.konečn.s uch.sfin.pri ponech.parapr:lsk.s enetrst.
5n422.7	Tubul.res.konečn.s uch.sfin.pri ponech.parapr:peranál.
5n422.x	Tubul.res.koneč.s uch.sfin.pri ponech.parapr:ost.
5n423.01	Pred.res.konečníka pri uchovaní sfinkteru:otv.ch.s anst.
5n423.02	Predná res.konečn.pri uchov.sfinkt:otv.ch.s enetrst.a sl.uz.
5n423.21	Pred.res.konečn.pri uchovaní sfinkteru:lsk.s anast.
5n423.22	Pred.res.konečn pri uch.sfinkt:lsk.s enetrst.a sl.uz.
5n423.x	Predná resekcia konečníka pri uchovaní sfikteru:ost.

5n424.01	Vysoká pred.res.konečníka s uch.sfin:otv.ch.s anast.
5n424.02	Vys.pred.res.koneč.s uch.sfin:otv.ch.s enterost.a sl.uzáv.
5n424.21	Vysoká predná res.konečn.pri uchov.sfin:lsk.s anast.
5n424.22	Vys.pred.resek.konečn.pri uch.sfins:lsk.s enterost.a sl.uz.
5n424.x	Vysoká predná resekcia konečníka pri uchovaní sfikteru:ost.
5n425.01	Hlboká pred.res.konečn.s uch.sfin:otv.ch.s anast.
5n425.02	Hlb.pred.res.konečn.s uch.sfin:otv.ch.s enterost.a sl.uz.
5n425.21	Hlboká pred.res.konečn.s uch.sfin:lsk.s anst.
5n425.22	Hlb.pred.res.konečn.s uch.sfin:lsk.s enterost.a sl.uz.
5n425.x	Hlboká predná resekcia konečníka pri uchovaní sfikteru:ost.
5n426.01	Hlb.pred.rs.konečn.s uchov.sfin s peran.anst:otv.ch.s anst.
5n426.21	Hlb.pred.res.konečn.s uchov.sfin s peran.anst:lsk.s anst.
5n426.22	Hlb.re.koneč.pri uch.sf.s peranál.anast.,lsk,esk [TaTME]
5n426.x	Hlboká pred.res.konečn.s uch.sfin s peranál.anstom:ost.
5n427.01	Rozš.pred.rs.koneč.s uch.sfin s odstr.sused.org:otv.ch.s anast
5n427.02	Rozš.pr.rs.koneč.s uch.sfin s ods.sused.o:ot.ch.s enterst,sl.uz
5n427.21	Rozš.pred.res.konečn.s uch.sfin s odstr.sused.org:lsk.s anast.
5n427.22	Rozš.pred.rs.koneč.s uch.sfin s ods.ss.o:lsk.s enterost.,sl.uz
5n427.x	Rozšír.pred.res.konečníka s uchov.sfin s odstr.od sused.o:ost.
5n429.01	Iná res.konečn.pri uchovaní sfikteru:otv.ch.s anast.
5n429.02	Iná res.koneč.pri uchov.sfikteru:otv.ch.s enterost.,sl.uzáv.
5n429.21	Iná res.konečn.pri uchovaní sfikteru:lsk.s anast.
5n429.22	Iná res.konečn.pri uchovaní sfikteru:lsk.s enterost.,sl.uzáv.
5n429.x	Iná res.konečn.pri uchovaní sfikteru:ost.
5n42a.0	Abdominoperineál.res.konečn.bez zachovania sfinkteru:lpt.
5n42a.2	Abdominoperin.rs.koneč.b.zachov.sfinkteru:komb.otv.ch-lsk.
5n42a.x	Abdominoperineál.rs.koneč.bez zachovania sfinkteru:ost
5n42b	Abdominoper.res.konečn.bez zachov.sfinkteru s odstr.sus.org
5n42c.1	Abdominosakr.res.koneč.bez zachov.sfinkt:lpt.abdmnsakr
5n42c.2	Abdmosakr.res.koneč.bez zach.sfinkt:komb.lpt-lsk,abdmsakr
5n42c.x	Abdominosakr.res.koneč.bez zachov.sfinkt:ost.
5n42d	Abdominosakr.res.koneč.bez zachov.sfinkt s odstr.sused.org
5n42e	Sakroperineálna res.konečn.bez zachovania sfinkteru
5n42f	Perineálna res.konečn.bez zachovania sfinkteru
5n42x	Resekcia konečníka bez zachovania sfinkteru:ostatné
5n430	Sutúra konečníka po poranení
5n432	Uzavretie jednej dermorektálnej fistuly konečníka
5n433	Abdominálna rektopexia, laparotomicky
5n434	Abdominálna rektopexia, laparoskopicky
5n435	Rektopexie cez zadnú rektotómiu
5n436	Extraanálna resekcia mukózy konečníka (Rehn-Delormeh)
5n43f	Grazilisova plastika anusu a sfinkterového aparátu
5n43h	Implantácia umelého análneho sfinkteru
5n472.0	Zad.sag.anrktpl.[PSARP]s uzáv.fis.k močovopohl.sy:lpt.
5n472.1	Zad.sag.anorektpl.[PSARP]s uzáv.fis.k močovoph.sy:perineál.
5n472.x	Zad.sag.anorektpl.[PSARP]s uzáv.fis.k močovoph.sy:ost.
5n473.0	Zad.sag.anorektpl.[PSARP]s korekt.malf.vaginy.tk.lok.pôv:lpt.
5n473.1	Zad.sag.anorektopl.[PSARP]s kor.malf.vaginy.tk.l.p:perineál.
5n473.x	Zad.sag.anrktplast.[PSARP]s korekt.malf.vaginy.tk.l.p:ost.
5n474	Abdominoperin.plast.OP prieťahom pri anorekt.anomál.
5n475	Sakroabdominoperineál.plast.OP prieťah. pri anorekt.anom.
5n49a	Ligatúra konečníka
5n651.0	Incíz.Oddi zvier.a papilla duodeni major[papilotómia]:lpt.
5n651.2	Incíz.Oddi zvier.a papilla duodeni major[papilotómia]:lsk.
5n651.4	Incíz.Oddi zv.a papilla d.major[papilotómia]konv.lsk.-lpt.
5n651.x	Incíz.Oddi zvier.a papilla d. major[papilotómia]:ost.
5n652.0	Ost.incízie (s duodenot) na Oddi zv.a papilla d.major:lpt.
5n652.2	Ost.incízie (s ddnt) na Oddi zv.a papilla d.major:lsk.
5n652.4	Ost.incízie (s ddnt) na Oddi zv.a Pap.d.major:zm.lsk.-lpt.
5n652.x	Ost.incízie (s ddnt) na Oddi zv.a papilla d.major:ost.
5n790.0	Incízia ductus pancreaticus:lpt.
5n790.2	Incízia ductus pancreaticus:lsk.
5n790.4	Incízia ductus pancreaticus:konv.lsk.-lpt.
5n790.x	Incízia ductus pancreaticus:ostatné
5n791.0	Incízia papily pankreasu [papilotómia]:lpt.
5n791.x	Incízia papily pankreasu [papilotómia]:ostatné
5n870	Uzavretie diafragmatickej hernie bez plastiky
5n871	Uzavretie diafragmatickej hernie s plastikou
5n872	Uzavretie diafragmatickej hernie s autogen.m.
5n873	Uzavretie diafragmatickej hernie s alogén.m.
5n874.0	Uzavr.diafragm.her.s alopl.mat:lpt.
5n874.1	Uzavr.diafr.hernie s alopl.mat:lsk.transperit
5n874.2	Uzav.diafr.her.s alopl.mat:esk.totál.extaperit.prist.
5n874.3	Uzav.diafr.hernie s alopl.mat:transtorak.
5n874.4	Uz.diafragmat.her.s alopl.mat:torakoabd.
5n874.5	Uzavr.diafr.her.s alopl.mat:torakoskop.
5n874.x	Uzavr.diafragm.her.s alopl.mat:ost.
5n875	Uzavr.diafragm.hernie pri recidíve bez plast.
5n876	Uzavr.diafragm.hernie pri recidíve s plast.
5n877	Uzavr.diafragm.hernie pri recidíve s autológ.m.
5n878	Uzavr.diafragm.hernie pri recidíve s alogén.m.
5n879.0	Uzavr.diafragm.her.pri recidíve s alopl.mat:lpt.
5n879.1	Uz.diafr.hernie pri recid.s alopl.mat:lsk,transperiton.
5n879.2	Uz.diafr.hernie pri recid.s alopl.mat:esk.tot.extrperit.prís
5n879.3	Uzavr.diafr.hernie pri recid.s alopl.mat:transtorak.
5n879.4	Uzavr.diafr.hernie pri recid.s alopl.mat:torakoabdom.
5n879.5	Uzavr.diafr.hernie pri recid.s alopl.mat:torakoskopic.
5n879.x	Uzavretie diafragmat.hernie pri recidíve s alopl.mat:ost.
5n87x	Uzavretie diafragmatickej hernie:ostatné
5o905.1	Excízia perirenálneho tkaniva:lpt.
5o905.2	Excízia perirenálneho tkaniva:lumbt.
5o905.4	Excízia perirenálneho tkaniva:lsk.
5o906.1	Excízia retroperitoneálneho tkaniva:lpt.
5o906.2	Excízia retroperitoneálneho tkaniva:lumbt.
5o906.4	Excízia retroperitoneálneho tkaniva:lsk.
5o907.1	Radikál.paraaortál.lymfadenektómia v kombi.s inými OP:lpt.
5o907.2	Radikál.paraaortál.lymfadenekt.kombi.s inými OP:lumbt.
5o907.4	Radikál.paraaortál.lymfadenekt.kombi.s inými OP:lsk.
5o907.x	Radikál.paraaortál.lymfadenekt.kombi.s inými OP:ost.
5o908.1	Radik.panvová lymfadenektómia v kombi.s i.OP:lpt.
5o908.2	Radik.panvová lymfadenektómia v kombi.s i.OP:lumbt.
5o908.4	Radik.panvová lymfadenektómia v kombi.s i.OP:lsk.
5o908.x	Radik.panvová lymfadenektómia v kombi.s i.OP:iné
5o909.1	Res.tkaniva bez presného urč.vzťahu k org:lpt.
5o909.2	Res.tkaniva bez presného urč.vzťahu k org:lumbt.
5o909.4	Res.tkaniva bez presného urč.vzťahu k org:lsk.
5o909.x	Res.tkaniva bez presného urč.vzťahu k org:ost.
8d245.1	Kompresia pažerákových varixov samoexpandibilným stentom
8r8q6.0	Perk. fen. aort. dis.

ADRG G16 Komplexná resekcia rekta alebo iná resekcia rekta s urľitým výkonom

Výk. v tabuľke G16-1 alebo výk. v tabuľke G16-2 a výk. v tabuľke G16-3

DRG G16A Komplexná resekcia rekta alebo iná resekcia rekta s urľitým výkonom, s urľitým chirurgickým výkonom pri peľových metastázach, alebo s komplikujúcou konštelaciou

Výk. v tabuľke G16-4 alebo Komplikujúce konštelácie II

DRG G16B Komplexná resekcia rekta alebo iná resekcia rekta s urľitým výkonom, bez urľitého chirurgického výkonu pri peľových metastázach, bez komplikujúcej konštelácie

Výkon G16-1

5n250.02	Tot.kolektómia:otv.chir.s ileorek.anast.a rz.(Pouch)
5n250.03	Tot.kolektómia:otv.chir.s ileorek.anast.bez rz.(Pouch)
5n250.04	Tot.kolektómia:otv.chir.s ileoanál.anast.a rz.(Pouch)
5n250.05	Tot.kolektómia:otv.chir.s ileoanál.anast.bez rz.(Pouch)
5n250.08	Tot.kolektómia:otv.ch.s ileostómiou
5n250.26	Tot.kolektómia:lsk. s anast.a rezervoárom(Pouch)
5n250.27	Tot.kolektómia:lsk. s anast.bez rezervoáru (Pouch)
5n250.28	Tot.kolektómia:laparoskopicky s ileostómiou
5n250.4	Tot.kolektómia:konverzia lsk.-lpt.
5n250.x	Tot.kolektómia:ostatné
5n251.02	Tot. proktokolektómia:otv.chir.s ileorek.anst.a rz.(Pouch)
5n251.03	Tot.proktokolekt.:otv.chir.s ileorek.anst.bez rz.(Pouch)
5n251.04	Tot.proktokolektómia:otv.chir.s ileoanál.anst.a rz.(Pouch)
5n251.05	Tot.kolektómia:otv.chir.s ileoanál.anst.bez rz.(Pouch)
5n251.08	Tot.proktokolektómia:otv.ch.s ileostómiou
5n251.26	Tot.proktokolektómia:lsk.s anast.a rezervoárom(Pouch)
5n251.27	Tot.proktokolekt.:lsk.s anast.bez rezervoáru (Pouch)
5n251.28	Tot.proktokolektómia:laparosk.s ileostómiou
5n251.4	Tot.proktokolektómia:konverzia lsk.-lpt.
5n251.x	Tot.proktokolektómia:ost.
5n252.02	T.kolekt.s proktomusekt:o.ch.s ilrekt.anast.a rezerv.(Pouch)
5n252.03	T.kolekt.s proktomusekt:o.ch.s ilrek.anast.b.rez(Pouch)
5n252.04	T.kolekt.s proktomusekt:o.ch.s ilan.anast.a rez.(Pouch)
5n252.05	T.kolekt.s proktomusekt:o.ch.s ilanal.anst.b.rez.(Pouch)
5n252.08	Tot.kolektómia s proktomukosektómiou:otv.ch.s ileostómiou
5n252.26	Tot.kolekt.s proktomukosekt:lsk s anast.a rezerv.(Pouch)
5n252.27	Tot.kolekt.s proktomukosekt:lsk s anast.bez rzv.(Pouch)
5n252.28	Tot.kolektómia s proktomukosekt:lsk s ileostómiou
5n252.4	Tot.kolektómia s proktomukosektómiou:konver.lsk.-lpt.
5n252.x	Tot.kolektómia s proktomukosektómiou:ost.
5n25x.04	Iná tot.kolekt.a proktokolekt:otv.ch.s ileoan.anast.a s rezerv
5n25x.05	Iná tot.kolekt.a proktokolekt:otv.ch.s ileoan.anast.bez rezerv
5n264.01	Rozš.proktokolektomia s odstr.sus.org:o.ch.s anst.
5n264.02	Rozš.proktokolektomia s odstr.sus.org:o.ch.s enterost.sl.u
5n264.03	Rozš.proktokolektomia s odstr.sus.org:o.ch.s 2 enterostóm.
5n264.04	Rozš.proktokolektomia s odstr.sus.org:o.ch.s anst.An.praet.
5n264.20	Rozš.proktokolektómia s odstr.sused.org:lsk.bez anst.
5n264.21	Rozš.proktokolektómia s odstr.sused.org:lsk.s anast.
5n264.4	Rozš.proktokolektómia s odstr.sused.org:konver.lsk.-lpt.
5n264.x	Rozš.proktokolektómia s odstr.sused.org:ost.
5n427.01	Rozš.pred.rs.koneč.s uch.sfin s odstr.sused.org:otv.ch.s anast
5n427.02	Rozš.pr.rs.koneč.s uch.sfin s ods.sused.o:ot.ch.s enterst,sl.uz
5n427.21	Rozš.pred.res.konečn.s uch.sfin s odstr.sused.org:lsk.s anast.
5n427.22	Rozš.pred.rs.koneč.s uch.sfin s ods.ss.o:lsk.s enterost.,sl.uz
5n427.x	Rozšír.pred.res.konečníka s uchov.sfin s odstr.od sused.o:ost.
5n42a.0	Abdominoperineál.res.konečn.bez zachovania sfinkteru:lpt.
5n42a.2	Abdominoperin.rs.koneč.b.zachov.sfinkteru:komb.otv.ch-lsk.
5n42a.x	Abdominoperineál.rs.koneč.bez zachovania sfinkteru:ost
5n42b	Abdominoper.res.konečn.bez zachov.sfinkteru s odstr.sus.org
5n42c.1	Abdominosakr.res.koneč.bez zachov.sfinkt:lpt.abdmnsakr
5n42c.2	Abdmosakr.res.koneč.bez zach.sfinkt:komb.lpt-lsk,abdmsakr
5n42c.x	Abdominosakr.res.koneč.bez zachov.sfinkt:ost.
5n42d	Abdominosakr.res.koneč.bez zachov.sfinkt s odstr.sused.org
5n42e	Sakroperineálna res.konečn.bez zachovania sfinkteru
5n42f	Perineálna res.konečn.bez zachovania sfinkteru
5n42x	Resekcia konečníka bez zachovania sfinkteru:ostatné
5n43h	Implantácia umelého análneho sfinkteru
5n472.0	Zad.sag.anrktpl.[PSARP]s uzáv.fis.k močovopohl.sy:lpt.
5n472.1	Zad.sag.anorektpl.[PSARP]s uzáv.fis.k močovoph.sy:perineál.
5n472.x	Zad.sag.anorektpl.[PSARP]s uzáv.fis.k močovoph.sy:ost.
5n473.0	Zad.sag.anorektpl.[PSARP]s korekt.malf.vaginy.tk.lok.pôv:lpt.
5n473.1	Zad.sag.anorektopl.[PSARP]s kor.malf.vaginy.tk.l.p:perineál.
5n473.x	Zad.sag.anrktplast.[PSARP]s korekt.malf.vaginy.tk.l.p:ost.
5n474	Abdominoperin.plast.OP prieťahom pri anorekt.anomál.
5n475	Sakroabdominoperineál.plast.OP prieťah. pri anorekt.anom.

Výkon G16-2

5n420.01	Pred.manžet.[segm]res.konečn.s uch.sfin:o.ch.s anast.
5n420.02	Pred.manžet.[segm]res.koneč.s uch.sfin:o.ch.s enterst.a sl.uz
5n420.21	Pred.manžet.[segm]res.koneč.s uch.sfin:lsk.s anst.
5n420.22	Pred.manžet.res.[seg]konečn.s uch.sfin:lsk.s eneterst.,sl.uz
5n420.x	Pred.manžet.[segm]res.konečn.s uch.sfin:lsk.ost.
5n421.01	Zad.manžet.[segm]res.konečn.s uch.sfinkt:otv.ch.s anast.
5n421.02	Zad.manž.[seg]res.koneč.s uch.sfink:o.ch.s enterst.a sl.uz
5n421.x	Zad.manžet.[seg]rs.koneč.s uchov.sfinkt:lsk.ost.
5n422.01	Tubul.rs.koneč.s uch.sfin.pri ponech.parapr:ot.ch.s anst.
5n422.02	Tubul.rs.koneč.s uch.sfin.ponech.parapr:ot.ch.s entrst.a sl.u
5n422.21	Tubul.res.konečn.s uch.sfin.pri ponech.parapr:lsk.s anst.
5n422.22	Tubul.res.konečn.s uch.sfin.pri ponech.parapr:lsk.s enetrst.
5n422.7	Tubul.res.konečn.s uch.sfin.pri ponech.parapr:peranál.
5n422.x	Tubul.res.koneč.s uch.sfin.pri ponech.parapr:ost.
5n423.01	Pred.res.konečníka pri uchovaní sfinkteru:otv.ch.s anst.
5n423.02	Predná res.konečn.pri uchov.sfinkt:otv.ch.s enetrst.a sl.uz.
5n423.21	Pred.res.konečn.pri uchovaní sfinkteru:lsk.s anast.
5n423.22	Pred.res.konečn pri uch.sfinkt:lsk.s enetrst.a sl.uz.
5n423.x	Predná resekcia konečníka pri uchovaní sfikteru:ost.
5n424.01	Vysoká pred.res.konečníka s uch.sfin:otv.ch.s anast.
5n424.02	Vys.pred.res.koneč.s uch.sfin:otv.ch.s enterost.a sl.uzáv.
5n424.21	Vysoká predná res.konečn.pri uchov.sfin:lsk.s anast.
5n424.22	Vys.pred.resek.konečn.pri uch.sfins:lsk.s enterost.a sl.uz.
5n424.x	Vysoká predná resekcia konečníka pri uchovaní sfikteru:ost.
5n425.01	Hlboká pred.res.konečn.s uch.sfin:otv.ch.s anast.
5n425.02	Hlb.pred.res.konečn.s uch.sfin:otv.ch.s enterost.a sl.uz.
5n425.21	Hlboká pred.res.konečn.s uch.sfin:lsk.s anst.
5n425.22	Hlb.pred.res.konečn.s uch.sfin:lsk.s enterost.a sl.uz.
5n425.x	Hlboká predná resekcia konečníka pri uchovaní sfikteru:ost.
5n426.01	Hlb.pred.rs.konečn.s uchov.sfin s peran.anst:otv.ch.s anst.
5n426.21	Hlb.pred.res.konečn.s uchov.sfin s peran.anst:lsk.s anst.
5n426.22	Hlb.re.koneč.pri uch.sf.s peranál.anast.,lsk,esk [TaTME]
5n426.x	Hlboká pred.res.konečn.s uch.sfin s peranál.anstom:ost.
5n429.01	Iná res.konečn.pri uchovaní sfikteru:otv.ch.s anast.
5n429.02	Iná res.koneč.pri uchov.sfikteru:otv.ch.s enterost.,sl.uzáv.
5n429.21	Iná res.konečn.pri uchovaní sfikteru:lsk.s anast.
5n429.22	Iná res.konečn.pri uchovaní sfikteru:lsk.s enterost.,sl.uzáv.
5n429.x	Iná res.konečn.pri uchovaní sfikteru:ost.

Výkon G16-3

5m200.0	Parciálna splenektómia:laparotomicky
5m201	Transabdominálna totálna splenektómia:laparot.
5m203	Splenektómia a dekonexia porto-systém.anastomóz:lpt
5o303.0	Uzavr.vezikoenterál.fistuly:otv.chir.

Výkon G16-4

5n520.0	Anatom.resekcia 1segmentu pečene, laparotom.
5n520.2	Anatom.resekcia 1 segmentu pečene, laparoskopicky
5n521.10	Ľavostranná hemihepatektómia (res.segm.2, 3, 4a a 4b), lpt
5n521.12	Ľ-str.hemihepatektómia(res.segm.2, 3, 4a a 4b),lsk
5n521.20	Ľ-str.bisegmentekt.pečene(lobekt.ľ-str.,res.segm.2 a 3),lpt
5n521.22	Ľ-str.bisegmentekt.pečene(lobektómia ľ-str,res.segm.2a3),lsk
5n521.3	Left medial sectionectomy (segment 4)
5n522.10	Pravostranná hemihepatektómia (res.segm. 5 až 8), lpt
5n522.12	P-str.hemihepatektómia(resekcia segmentov 5 až 8),lsk
5n522.20	Trisegmentektómia pečene (res.segm.4 až 8), lpt

5n522.22	Trisegmentektómia pečene (resekcia segm.4 až 8),lsk
5n522.3	Extended right hepatectomy (4,5,6,7,8) or trisectionectomy
5n522.4	Right posterior sectionectomy (segment 6,7)
5n522.5	Right anterior sectionectomy (segment 5,8)
5n523.20	Mesohepatektómia (segment 4a, 4b, 5,8), laparotomicky
5n523.22	Mesohepatektómia (segment 4a, 4b, 5,8), laparoskopicky
5n523.40	Anatomická (typická) resekcia pečene, ostatné, laparotomicky
5n523.41	Anatomická (typická) resekcia pečene, ostatné, laparoskopick
5n523.42	Dvojetapová resekcia pečene ALLPS – 1. a 2. fáza
5n52x.0	Anatom.(typ)res.pečene,ost,lpt
5n52x.2	Anatomická (typická) resekcia pečene, ostatné, lsk

ADRG G17 Iná resekcia rekta bez urľ itého výkonu

Výk. v tabuľke G16-2

DRG G17A Iná resekcia rekta bez urľ itého výkonu, pri zhubnom nádore

HDg v tabuľke G17-1

DRG G17B Iná resekcia rekta bez urľ itého výkonu, okrem pri zhubnom nádore

Hlavná diagnóza G17-1

C00.0	Zhubný nádor vonkajšej hornej pery
C00.1	Zhubný nádor vonkajšej dolnej pery
C00.2	Zhubný nádor vonkajšej pery,bližšie neurčený
C00.3	Zhubný nádor vnútornej strany hornej pery
C00.4	Zhubný nádor vnútornej strany dolnej pery
C00.5	Zhubný nádor vnútornej strany pery,bliž.neurč.
C00.6	Zhubný nádor spojky perí
C00.8	Zhubný nádor pery presahujúci viaceré oblasti
C00.9	Zhubný nádor pery,bližšie neurčený
C01	Zhubný nádor koreňa jazyka
C02.0	Zhubný nádor chrbtovej strany jazyka
C02.1	Zhubný nádor okraja jazyka
C02.2	Zhubný nádor spodnej strany jazyka
C02.3	Zhubný nádor predných dvoch tretín jazyka, bliž.neurč.časť
C02.4	Zhubný nádor jazykovej mandle
C02.8	Zhubný nádor jazyka presahujúci viaceré oblasti
C02.9	Zhubný nádor jazyka,bližšie neurčený
C03.0	Zhubný nádor horného ďasna
C03.1	Zhubný nádor dolného ďasna
C03.9	Zhubný nádor ďasna,bližšie neurčený
C04.0	Zhubný nádor prednej časti ústnej spodiny
C04.1	Zhubný nádor bočnej časti ústnej spodiny
C04.8	Zhub.nádor ústnej spodiny presah.viaceré obl.
C04.9	Zhubný nádor ústnej spodiny,bližšie neurčený
C05.0	Zhubný nádor tvrdého podnebia
C05.1	Zhubný nádor mäkkého podnebia
C05.2	Zhubný nádor uvuly
C05.8	Zhubný nádor podnebia presahujúci viaceré oblasti
C05.9	Zhubný nádor podnebia,bližšie neurčený
C06.0	Zhubný nádor sliznice líca
C06.1	Zhubný nádor vestibulum oris
C06.2	Zhubný nádor retromolárnej časti úst
C06.8	Zhubný nádor iných a bliž.neurč.častí.úst,presah.viaceré obl.
C06.9	Zhubný nádor úst,bližšie neurčený
C07	Zhubný nádor príušnej žľazy
C08.0	Zhubný nádor submandibulárnej slinnej žľazy
C08.1	Zhubný nádor sublingválnej slinnej žľazy
C08.8	Zhubný nádor veľkých slinných žliaz,presah.viac.obl.
C08.9	Zhubný nádor veľkej slinnej žľazy,bližšie neurčený
C09.0	Zhubný nádor fossa tonsillaris
C09.1	Zhubný nádor podnebného oblúka(predná časť)(zadná časť)
C09.8	Zhubný nádor mandle presahujúci viaceré oblasti
C09.9	Zhubný nádor mandle,bližšie neurčený
C10.0	Zhubný nádor vallecula epiglottica
C10.1	Zhubný nádor prednej plochy epiglottis
C10.2	Zhubný nádor bočnej steny orofaryngu
C10.3	Zhubný nádor zadnej steny orofaryngu
C10.4	Zhubný nádor branchiálneho rázštepu
C10.8	Zhubný nádor orofaryngu presahujúci viaceré oblasti
C10.9	Zhubný nádor orofaryngu,bližšie neurčený
C11.0	Zhubný nádor hornej steny nazofaryngu
C11.1	Zhubný nádor zadnej steny nazofaryngu
C11.2	Zhubný nádor bočnej steny nazofaryngu
C11.3	Zhubný nádor prednej steny nazofaryngu
C11.8	Zhubný nádor nosohltana presah.viac.obl.
C11.9	Zhubný nádor nazofaryngu,bližšie neurčený
C12	Zhubný nádor recessus piriformis
C13.0	Zhubný nádor regio postcricoidea
C13.1	Zhubný nádor hypofaryngovej strany aryepiglotickej krkvy
C13.2	Zhubný nádor zadnej steny hypofaryngu
C13.8	Zhubný nádor hypofaryngu presah.viac. obl.
C13.9	Zhubný nádor hypofaryngu,bližšie neurčený
C14.0	Zhubný nádor faryngu,bližšie neurčený
C14.2	Zhubný nádor Waldeyerovho lymfatického okruhu
C14.8	Zhub.nádor pery,ústnej dutiny a hltana presah.viac.obl.
C15.0	Zhubný nádor krčnej časti pažeráka
C15.1	Zhubný nádor hrudníkovej časti pažeráka
C15.2	Zhubný nádor brušnej časti pažeráka
C15.3	Zhubný nádor hornej tretiny pažeráka
C15.4	Zhubný nádor strednej tretiny pažeráka
C15.5	Zhubný nádor dolnej tretiny pažeráka
C15.8	Zhubný nádor pažeráka presahujúci viaceré oblasti
C15.9	Zhubný nádor pažeráka,bližšie neurčený
C16.0	Zhubný nádor kardie
C16.1	Zhubný nádor fundu žalúdka
C16.2	Zhubný nádor tela žalúdka
C16.3	Zhubný nádor antra pyloru
C16.4	Zhubný nádor pyloru
C16.5	Zhub.nádor malej kurvatúry žalúdka,bliž.neurč.
C16.6	Zhub.nádor veľkej kurvatúry žalúdka,bliž.neurč.
C16.8	Zhubný nádor žalúdka presahujúci viaceré oblasti
C16.9	Zhubný nádor žalúdka,bližšie neurčený
C17.0	Zhubný nádor dvanástnika
C17.1	Zhubný nádor jejúna
C17.2	Zhubný nádor ilea
C17.3	Zhubný nádor Meckelovho divertikula
C17.8	Zhubný nádor tenkého čreva presah.viac.obl.
C17.9	Zhubný nádor tenkého čreva,bližšie neurčený
C18.0	Zhubný nádor slepého čreva
C18.1	Zhubný nádor červovitého prívesku slepého čreva
C18.2	Zhubný nádor vzostupnej časti hrubého čreva
C18.3	Zhubný nádor pečeňového ohybu hrubého čreva
C18.4	Zhubný nádor priečnej časti hrubého čreva
C18.5	Zhubný nádor slezinového ohybu hrubého čreva
C18.6	Zhubný nádor zostupnej časti hrubého čreva
C18.7	Zhubný nádor esovitej časti hrubého čreva

C18.8	Zhubný nádor hrubého čreva presah.viac.obl.
C18.9	Zhubný nádor hrubého čreva,bližšie neurčený
C19	Zhubný nádor rektosigmoidového spojenia hrubého čreva
C20	Zhubný nádor konečníka
C21.0	Zhubný nádor anusu,bližšie neurčený
C21.1	Zhubný nádor análneho kanála
C21.2	Zhubný nádor kloakovej oblasti
C21.8	Zhubný nádor rekta,anusu a análneho kanála presah.viac.obl.
C22.0	Hepatocelulárny karcinóm
C22.1	Karcinóm vnútropečeňových žlčových ciest
C22.2	Hepatoblastóm
C22.3	Angiosarkóm pečene
C22.4	Iný sarkóm pečene
C22.7	Iný karcinóm pečene,bližšie určený
C22.9	Zhubný nádor pečene,bližšie neurčený
C23	Zhubný nádor žlčníka
C24.0	Zhubný nádor mimopečeňových žlčových ciest
C24.1	Zhubný nádor ampulla Vateri
C24.8	Zhubný nádor žlčových ciest presah.viac.obl.
C24.9	Zhubný nádor žlčových ciest,bližšie neurčený
C25.0	Zhubný nádor hlavy podžalúdkovej žľazy
C25.1	Zhubný nádor tela podžalúdkovej žľazy
C25.2	Zhubný nádor chvosta podžalúdkovej žľazy
C25.3	Zhubný nádor vývodu podžalúdkovej žľazy
C25.4	Zhubný nádor endokrinnej časti podžalúdkovej žľazy
C25.7	Zhubný nádor iných častí podžalúdkovej žľazy
C25.8	Zhubný nádor podžalúdkovej žľazy presah.viac.obl.
C25.9	Zhubný nádor podžalúdkovej žľazy,bližšie neurčený
C26.0	Zhubný nádor bliž.neurč.časti črevného traktu
C26.1	Zhubný nádor sleziny
C26.8	Zhubný nádor tráviacej sústavy presah.viac.obl.
C26.9	Zhubný nádor na nepresne určenom mieste tráviacej súst.
C30.0	Zhubný nádor nosovej dutiny
C30.1	Zhubný nádor stredného ucha
C31.0	Zhubný nádor čeľustnej dutiny
C31.1	Zhubný nádor čuchovej dutiny
C31.2	Zhubný nádor čelovej dutiny
C31.3	Zhubný nádor dutiny klinovej kosti
C31.8	Zhubný nádor prinosovej dutiny presah.viac.obl.
C31.9	Zhubný nádor bližšie neurčenej prinosovej dutiny
C32.0	Zhubný nádor glottis
C32.1	Zhubný nádor supraglottis
C32.2	Zhubný nádor subglottis
C32.3	Zhubný nádor hrtanovej chrupky
C32.8	Zhubný nádor hrtana presahujúci viaceré oblasti
C32.9	Zhubný nádor hrtana, bližšie neurčený
C33	Zhubný nádor priedušnice
C34.0	Zhubný nádor hlavnej priedušky
C34.1	Zhubný nádor priedušky alebo pľúc v hornom laloku
C34.2	Zhubný nádor priedušky alebo pľúc v strednom laloku
C34.3	Zhubný nádor priedušky alebo pľúc v dolnom laloku
C34.8	Zhubný nádor priedušky alebo pľúc,presah.viac.obl.
C34.9	Zhubný nádor priedušky alebo pľúc,bližšie neurčený
C37	Zhubný nádor týmusu
C38.0	Zhubný nádor srdca
C38.1	Zhubný nádor predného mediastína
C38.2	Zhubný nádor zadného mediastína
C38.3	Zhubný nádor bližšie neurčenej časti mediastína
C38.4	Zhubný nádor pohrudnice
C38.8	Zhubný nádor srdca,mediastína a pohrudnice presah.viac.obl.
C39.0	Zhubný nádor bliž.neurč.časti horných dýchacích ciest
C39.8	Zhubný nádor dých.a vnútrohrud.orgánov presah.viac.obl.
C39.9	Zhubný nádor na nepres.urč.miestach dýchacej sústavy
C40.0	Zhubný nádor kosti a kĺb.chrupky lopatky a dlhých kostí HK
C40.1	Zhubný nádor kosti a kĺbovej chrupky krátkych kostí HK
C40.2	Zhubný nádor kosti a kĺbovej chrupky dlhých kostí DK
C40.3	Zhubný nádor kosti a kĺbovej chrupky krátkych kostí DK
C40.8	Zhubný nádor kosti a kĺb.chrupky končatín,presah.viac.obl.
C40.9	Zhubný nádor kosti a kĺbovej chrupky končatiny,bliž.neurč.
C41.01	Zhubný nádor kosti a kĺbovej chrupky v kraniofaciálnej obl.
C41.02	Zhubný nádor kosti a kĺbovej chrupky v maxilofaciálnej obl.
C41.1	Zhubný nádor kosti a kĺbovej chrupky dolnej čeľuste(sánky)
C41.2	Zhubný nádor kosti a kĺbovej chrupky chrbtice
C41.30	Zhubný nádor kosti a kĺbovej chrupky rebra
C41.31	Zhubný nádor kosti a kĺbovej chrupky hrudnej kosti
C41.32	Zhubný nádor kosti a kĺbovej chrupky kľúčnej kosti
C41.4	Zhubný nádor kosti a kĺbovej chrupky panvovej kosti
C41.8	Zhubný nádor kosti a kĺbovej chrupky presah.viac.obl.
C41.9	Zhubný nádor kosti a kĺbovej chrupky,bliž.neurč.
C43.0	Malígny melanóm pery
C43.1	Malígny melanóm mihalnice vrátane očného kútika
C43.2	Malígny melanóm ucha a vonkajšieho zvukovodu
C43.3	Malígny melanóm inej a bliž.neurč.časti tváre
C43.4	Malígny melanóm vlasatej časti hlavy a krku
C43.5	Malígny melanóm trupu
C43.6	Malígny melanóm hornej končatiny vrátane pleca
C43.7	Malígny melanóm dolnej končatiny vrátane bedra
C43.8	Malígny melanóm presahujúci viaceré oblasti
C43.9	Malígny melanóm kože,bližšie neurčený
C44.0	Iný zhubný nádor kože pery
C44.1	Iný zhubný nádor kože mihlanice vrátane očného kútika
C44.2	Iný zhubný nádor kože ucha a vonkajšieho zvukovodu
C44.3	Iný zhubný nádor kože iných.a bliž.neurč.častí tváre
C44.4	Iný zhubný nádor kože vlasatej časti hlavy a krku
C44.5	Iný zhubný nádor kože trupu
C44.6	Zhubný nádor kože hornej končatiny vrátane pleca
C44.7	Zhubný nádor kože dolnej končatiny vrátane bedra
C44.8	Zhubný nádor kože presahujúci viaceré oblasti
C44.9	Zhubný nádor kože,bližšie neurčený
C45.0	Mezotelióm pohrudnice
C45.1	Mezotelióm pobrušnice
C45.2	Mezotelióm osrdcovníka
C45.7	Mezotelióm na inom mieste
C45.9	Mezotelióm,bližšie neurčený
C46.0	Kaposiho sarkóm kože
C46.1	Kaposiho sarkóm mäkkého tkaniva
C46.2	Kaposiho sarkóm podnebia
C46.3	Kaposiho sarkóm lymfatických uzlín
C46.7	Kaposiho sarkóm na iných miestach
C46.8	Kaposiho sarkóm viacerých orgánov
C46.9	Kaposiho sarkóm,bližšie neurčený
C47.0	Zhubný nádor periférnych nervov hlavy,tváre a krku
C47.1	Zhubný nádor periférnych nervov HK vrátane pleca
C47.2	Zhubný nádor periférnych nervov DK vrátane bedra
C47.3	Zhubný nádor periférnych nervov hrudníka
C47.4	Zhubný nádor periférnych nervov brucha
C47.5	Zhubný nádor periférnych nervov panvy
C47.6	Zhubný nádor periférnych nervov trupu,bliž.neurč.
C47.8	Zhub.nádor perifér.nerv. a autonóm.nerv.súst.presah.viac.obl.
C47.9	Zhubný nádor perifér.nervov a autonóm.nerv.súst.,bliž.neurč.
C48.0	Zhubný nádor retroperitonea
C48.1	Zhubný nádor pobrušnice,bližšie určenej časti
C48.2	Zhubný nádor pobrušnice,bližšie neurčenej časti
C48.8	Zhubný nádor retroperitonea a pobrušnice presah.viac.obl.
C49.0	Zhubný nádor spojivového a mäkk.tkaniva hlavy,tváre a krku
C49.1	Zhubný nádor spojivového a mäkk.tkaniva HK vrátane pleca
C49.2	Zhubný nádor spojivového a mäkk.tkaniva DK vrátane bedra
C49.3	Zhubný nádor spojivového a mäkkého tkaniva hrudníka
C49.4	Zhubný nádor spojivového a mäkkého tkaniva brucha
C49.5	Zhubný nádor spojivového a mäkkého tkaniva malej panvy
C49.6	Zhubný nádor spojivového a mäkkého tkaniva trupu,bliž.neurč.
C49.8	Zhub.nádor spojiv.a mäk.tkan.,presah.viac.obl.
C49.9	Zhub.nádor spojiv.a mäk.tkan.,b.n.
C50.0	Zhubný nádor prsníkovej bradavky a dvorčeka
C50.1	Zhubný nádor strednej časti prsníka
C50.2	Zhubný nádor horného vnútorného kvadrantu prsníka
C50.3	Zhubný nádor dolného vnútorného kvadrantu prsníka
C50.4	Zhubný nádor horného vonkajšieho kvadrantu prsníka
C50.5	Zhubný nádor dolného vonkajšieho kvadrantu prsníka
C50.6	Zhubný nádor axilárnej časti prsníka

C50.8	Zhubný nádor prsníka presahujúci viaceré oblasti
C50.9	Zhubný nádor prsníka,bližšie neurčený
C51.0	Zhubný nádor veľkého pysku
C51.1	Zhubný nádor malého pysku
C51.2	Zhubný nádor klitorisu
C51.8	Zhubný nádor vulvy presahujúci viaceré oblasti
C51.9	Zhubný nádor vulvy,bližšie neurčený
C52	Zhubný nádor pošvy
C53.0	Zhubný nádor endocervixu maternice
C53.1	Zhubný nádor exocervixu maternice
C53.8	Zhubný nádor krčka maternice presah.viac.obl.
C53.9	Zhubný nádor krčka maternice,bližšie neurčený
C54.0	Zhubný nádor istmu maternice
C54.1	Zhubný nádor endometria
C54.2	Zhubný nádor myometria
C54.3	Zhubný nádor dna maternice
C54.8	Zhub.nádor tela maternice presah.viac.obl.
C54.9	Zhubný nádor tela maternice,bližšie neurčený
C55	Zhubný nádor bližšie neurčenej časti maternice
C56	Zhubný nádor vaječníka
C57.0	Zhubný nádor vajíčkovodu
C57.1	Zhubný nádor širokého väzu maternice
C57.2	Zhubný nádor oblého väzu maternice
C57.3	Zhubný nádor parametria
C57.4	Zhubný nádor adnexov maternice,bližšie neurčený
C57.7	Zhubný nádor iných ženských pohlavných orgánov,bliž.urč.
C57.8	Zhubný nádor ženských.pohlavných orgánov,presah.viac.obl.
C57.9	Zhubný nádor ženského pohlavného orgánu,bliž.neurč.
C58	Zhubný nádor placenty
C60.0	Zhubný nádor predkožky penisu
C60.1	Zhubný nádor žaluďa penisu
C60.2	Zhubný nádor tela penisu
C60.8	Zhubný nádor penisu presahujúci viaceré oblasti
C60.9	Zhubný nádor penisu,bližšie neurčený
C61	Zhubný nádor prostaty
C62.0	Zhubný nádor nezostúpeného semenníka
C62.1	Zhubný nádor zostúpeného semenníka
C62.9	Zhubný nádor semenníka,bližšie neurčený
C63.0	Zhubný nádor nadsemenníka
C63.1	Zhubný nádor semenného povrazca
C63.2	Zhubný nádor mieška
C63.7	Zhubný nádor iných mužských pohlavných orgánov,bliž.urč.
C63.8	Zhubný nádor mužských pohlavných orgánov presah.viac.obl.
C63.9	Zhubný nádor mužského pohlavného orgánu,bliž.neurč.
C64	Zhubný nádor obličky okrem obličkovej panvičky
C65	Zhubný nádor obličkovej panvičky
C66	Zhubný nádor močovodu
C67.0	Zhubný nádor trigonum močového mechúra
C67.1	Zhubný nádor klenby močového mechúra
C67.2	Zhubný nádor bočnej steny močového mechúra
C67.3	Zhubný nádor prednej steny močového mechúra
C67.4	Zhubný nádor zadnej steny močového mechúra
C67.5	Zhubný nádor krčka močového mechúra
C67.6	Zhubný nádor ústia močovodu
C67.7	Zhubný nádor urachu
C67.8	Zhubný nádor močového mechúra,presah.viac.obl.
C67.9	Zhubný nádor močového mechúra,bližšie neurčený
C68.0	Zhubný nádor močovej rúry
C68.1	Zhubný nádor parauretrálnej žľazy
C68.8	Zhubný nádor močových orgánov presah.viac.obl.
C68.9	Zhubný nádor bližšie neurčených močových orgánov
C69.0	Zhubný nádor spojovky
C69.1	Zhubný nádor rohovky
C69.2	Zhubný nádor sietnice
C69.3	Zhubný nádor cievovky
C69.4	Zhubný nádor vráskovca
C69.5	Zhubný nádor slznej žľazy a nosovoslzného kanála
C69.6	Zhubný nádor očnice
C69.8	Zhub.nádor oka a očných adnexov presah.viac.obl.
C69.9	Zhubný nádor oka,bližšie neurčený
C70.0	Zhubný nádor mozgovomiechových obalov: mozog
C70.1	Zhubný nádor mozgovomiechových obalov: miecha
C70.9	Zhubný nádor mozgovomoechových obalov,bližšie neurčený
C71.0	Zhubný nádor mozgu okrem lalokov a komôr
C71.1	Zhubný nádor čelového laloka mozgu
C71.2	Zhubný nádor spánkového laloka mozgu
C71.3	Zhubný nádor temenného laloka mozgu
C71.4	Zhubný nádor záhlavového laloka mozgu
C71.5	Zhubný nádor mozgovej komory mozgu
C71.6	Zhubný nádor mozočka
C71.7	Zhubný nádor mozgového kmeňa
C71.8	Zhubný nádor mozgu presahujúci viaceré oblasti
C71.9	Zhubný nádor mozgu, bližšie neurčený
C72.0	Zhubný nádor miechy
C72.1	Zhubný nádor cauda equina
C72.2	Zhubný nádor čuchového nervu[nn.olfactorii]
C72.3	Zhubný nádor zrakového nervu[n.opticus]
C72.4	Zhubný nádor sluchového nervu
C72.5	Zhubný nádor iných a bliž.neurč.hlavovových nervov
C72.8	Zhubný nádor,lézia presahujúca mozog a iné časti CNS
C72.9	Zhubný nádor centrálnej nervovej sústavy,bližšie neurčený
C73	Zhubný nádor štítnej žľazy
C74.0	Zhubný nádor kôry nadobličky
C74.1	Zhubný nádor drene nadobličky
C74.9	Zhubný nádor nadobličky,bližšie neurčený
C75.0	Zhubný nádor prištítnej žľazy
C75.1	Zhubný nádor podmozgovej žľazy
C75.2	Zhubný nádor kraniofaryngového vývodu
C75.3	Zhubný nádor epifýzy
C75.4	Zhubný nádor glomus caroticum
C75.5	Zhubný nádor glomus aorticum a iných paraganglií
C75.8	Zhubný nádor s postih.viacerých žliaz,bliž.neurč.
C75.9	Zhubný nádor žliaz s vnútorným vylučovaním,bliž.neurč.
C76.0	Zhubný nádor na i.a nepres.urč.miestach hlavy,tváre a krku
C76.1	Zhubný nádor na iných a nepres.urč.miestach hrudníka
C76.2	Zhubný nádor na iných a nepres.urč.miestach brucha
C76.3	Zhubný nádor na iných a nepres.urč.miestach panvy
C76.4	Zhubný nádor na iných a nepres.urč.miestach HK
C76.5	Zhubný nádor na iných a nepres.urč.miestach DK
C76.7	Zhubný nádor na iných a nepresne určených miestach
C76.8	Zhubný nádor na iných a nepres.urč.miestach,presah.viac.obl.
C77.0	Sekundár.a bliž.neu.zhub.nádor lymf.uzliny hlavy,tváre a krku
C77.1	Sekundárny a bliž.neu.zhub.nádor vnútrohrud.lymf.uzliny
C77.2	Sekundárny a bliž.neu.zhub.nádor vnútrobruš.lymf.uzliny
C77.3	Sekundárny a bliž.neu.zhub.nádor lymf.uzliny pazuchy a HK
C77.4	Sekundárny a bliž.neu.zhub.nádor lymf.uzliny slabiny a DK
C77.5	Sekundárny a bliž.neu.zhub.nádor vnútropanv.lymf.uzliny
C77.8	Sekundárny a bliž.neu.zhub.nádor lymf.uzliny viac.obl.
C77.9	Sekundárny a bliž.neu.zhub.nádor bliž.neurč.lymf.uzlín
C78.0	Sekundárny zhubný nádor pľúc
C78.1	Sekundárny zhubný nádor mediastína
C78.2	Sekundárny zhubný nádor pohrudnice
C78.3	Sekundárny zhubný nádor iných a bliž.neurč.dýchacích orgánov
C78.4	Sekundárny zhubný nádor tenkého čreva
C78.5	Sekundárny zhubný nádor hrubého čreva a konečníka
C78.6	Sekundárny zhubný nádor retroperitonea a pobrušnice
C78.7	Sekundárny zhubný nádor pečene a vnútropečeň.žlčovodov
C78.8	Sekundárny zhubný nádor i.a bliž.neurč.tráviacich orgánov
C79.0	Sekundárny zhubný nádor obličky a obličkovej panvičky
C79.1	Sekundárny zhubný nádor moč.mechúra a i.a b.neurč.moč.org.
C79.2	Sekundárny zhubný nádor kože
C79.3	Sekundárny zhubný nádor mozgu a mozgových plien
C79.4	Sekundárny zhubný nádor i.a bliž.neu.častí nervov.súst.
C79.5	Sekundárny zhubný nádor kosti a kostnej drene
C79.6	Sekundárny zhubný nádor vaječníka
C79.7	Sekundárny zhubný nádor nadobličky
C79.81	Sekundárny zhubný nádor prsníka
C79.82	Sekundárny zhubný nádor pohlavných orgánov
C79.83	Sekundárny zhubný nádor perikardu
C79.84	Iné sekundárne zhubné nádory srdca

C79.88	Sekundárny zhubný nádor na iných bliž.urč.miestach
C79.9	Sekundárny zhubný nádor bez bliž.urč.miesta
C80.0	Zhubný nádor,bliž.neznámej primárnej lokalizácie,tak označený
C80.9	Zhubný nádor,bližšie neurčenej primárnej lokalizácie
C81.0	Nodulárny Hodgkinov lymfóm s prevahou lymfocytov
C81.1	Klasický Hodgkinov lymfóm s nodulárnou sklerózou
C81.2	Klasický Hodgkinov lymfóm so zmiešanou celularitou
C81.3	Klasický Hodgkinov lymfóm chudobný na lymfocyty
C81.4	Klasický Hodgkinov lymfóm bohatý na lymfocyty
C81.7	Iný klasický Hodgkinov lymfóm
C81.9	Hodgkinov lymfóm,bližšie neurčený
C82.0	Folikulový lymfóm,štádium I
C82.1	Folikulový lymfóm,štádium II
C82.2	Folikulový lymfóm,štádium III,bližšie neurčený
C82.3	Folikulový lymfóm,štádium IIIa
C82.4	Folikulový lymfóm,štádium IIIb
C82.5	Difúzny lymfóm folikulového centra
C82.6	Kožný lymfóm folikulového centra
C82.7	Iný typ folikulového lymfómu
C82.9	Folikulový lymfóm,bližšie neurčený
C83.0	Malobunkový lymfóm z B-buniek
C83.1	Lymfóm z plášťových buniek
C83.3	Difúzny veľkobunkový lymfóm z B-buniek
C83.5	Lymfoblastový lymfóm
C83.7	Burkittov lymfóm
C83.8	Iný nefolikulový lymfóm
C83.9	Nefolikulový lymfóm,bližšie neurčený
C84.0	Mycosis fungoides
C84.1	Sézaryho choroba
C84.4	Periférny lymfóm z T-buniek,nezatriedený
C84.5	Iný lymfóm zo zrelých T/NK-buniek
C84.6	Anaplastický veľkobunkový lymfóm,ALK-pozitívny
C84.7	Anaplastický veľkobunkový lymfóm,ALK-negatívny
C84.8	Kožný lymfóm z T-buniek,bližšie neurčený
C84.9	Lymfóm zo zrelých T/NK-buniek,bližšie neurčený
C85.1	Lymfóm z B-buniek,bližšie neurčený
C85.2	Mediastinálny (týmusový) veľkobunkový lymfóm z B-buniek
C85.7	Iný bližšie určený typ non-Hodgkinovho lymfómu
C85.9	Non-Hodgkinov lymfóm,bližšie neurčený
C86.0	Extranodálny lymfóm z NK/T- buniek,nosový typ
C86.1	Hepatosplenický lymfóm z T-buniek
C86.2	Enteropatický (intestinálny) lymfóm z T-buniek
C86.3	Podkožný panikulitíde podobný lymfóm z T-buniek
C86.4	Blastový lymfóm z NK-buniek
C86.5	Angioimunoblastový lymfóm z T-buniek
C86.6	Primárna kožná CD30-pozitívna lymfoprolif.chor.z T-buniek
C88.00	Waldenströmova makroglobulinémia,bez komplet.remisie
C88.01	Waldenströmova makroglobulinémia,v komplet.remisie
C88.20	Iná choroba ťažkých reťazcov,bez komplet.rem.
C88.21	Iná choroba ťažkých reťazcov,v kompletnej remisii
C88.30	Imunoproliferatívna choroba tenkého čreva,bez komplet.rem.
C88.31	Imunoproliferatívna choroba tenkého čreva,v komplet.remisii
C88.40	Extranod.lymf.z B-bun.marginál.zóny lymf.tka.sliz.bez kompl.r.
C88.41	Extranod.lymf.z B-bun.marginál.zóny lymf.tka.sliz.,v kompl.r.
C88.70	Iná zhubná imunoproliferatívna choroba,bez komplet.rem.
C88.71	Iná zhubná imunoproliferatívna choroba,v komplet.rem.
C88.90	Zhubná imunoproliferatívna choroba,bliž.neurč.,bez kompl.rem.
C88.91	Zhubná imunoproliferatívna choroba,bliž.neurč.,v kompl.rem.
C90.00	Mnohopočetný myelóm,bez kompletnej remisie
C90.01	Mnohopočetný myelóm,v kompletnej remisii
C90.10	Plazmocytová leukémia,bez kompletnej remisie
C90.11	Plazmocytová leukémia,v kompletnej remisii
C90.20	Extramedulárny plazmocytóm,bez kompletnej remisie
C90.21	Extramedulárny plazmocytóm,v kompletnej remisii
C90.30	Solitárny plazmocytóm,bez kompletnej remisie
C90.31	Solitárny plazmocytóm,v kompletnej remisii
C91.00	Akútna lymfoblastová leukémia,bez komplet.remisie
C91.01	Akútna lymfoblastová leukémia,v komplet.remisii
C91.10	Chronická lymfatická leukémia,bez komplet remisie
C91.11	Chronická lymfatická leukémia,v kompletnej remisii
C91.30	Prolymfocytová leukémia z B-buniek,bez komplet.remisie
C91.31	Prolymfocytová leukémia z B-buniek,v komplet.remisii
C91.40	Vlasatobunková leukémia,bez kompletnej remisie
C91.41	Vlasatobunková leukémia,v kompletnej remisii
C91.50	Leukém./lymf.z dos.T-buniek spoj.s infek.HTLV-1,b.kompl.rem.
C91.51	Leukém./lymf.z dos.T-buniek spoj.s infek.HTLV-1,v kompl.rem.
C91.60	Prolymfocytová leukémia z T-buniek,bez kompl.rem.
C91.61	Prolymfocytová leukémia z T-buniek,v komplet.rem.
C91.70	Iná lymfatická leukémia,bez kompletnej remisie
C91.71	Iná lymfatická leukémia,v kompletnej remisii
C91.80	Leukémia zo zrelých B-buniek Burkittovho typu,bez kompl.rem.
C91.81	Leukémia zo zrelých B-buniek Burkittovho typu,v kompl.rem.
C91.90	Lymfatická leukémia,bliž.neurč.,bez kompl.rem.
C91.91	Lymfatická leukémia,bliž.neurč.,v kompl.rem.
C92.00	Akútna myeloblastová leukémia (AML),bez kompl.rem.
C92.01	Akútna myeloblastová leukémia (AML),v kompl.rem.
C92.10	Chronická myeloická leukémia BCR/ABL-pozit.,b.komplet.rem.
C92.11	Chronická myeloická leukémia BCR/ABL-pozit.,v komplet.rem.
C92.20	Atypická chron.myeloická leuk.,BCR/ABL-neg.,b.komplet.rem.
C92.21	Atypická chron.myeloická leuk. BCR/ABL-neg.,v komplet.rem.
C92.30	Myelosarkóm,bez kompletnej remisie
C92.31	Myelosarkóm,v kompletnej remisii
C92.40	Akútna promyelocytová leukémia,bez komplet.rem.
C92.41	Akútna promyelocytová leukémia,v komplet.rem.
C92.50	Akútna myelomonocytová leukémia,b.komplet.rem.
C92.51	Akútna myelomonocytová leukémia,v komplet.rem.
C92.60	Akútna myeloická leukémia s 11q23 abnormal.,bez komplet.rem.
C92.61	Akútna myeloická leukémia s 11q23 abnormal.,v komplet.rem.
C92.70	Iná myeloická leukémia,bez kompletnej remisie
C92.71	Iná myeloická leukémia,v kompletnej remisii
C92.80	Akútna myeloická leukém.s multilineár.dyspl.,bez komplet.rem.
C92.81	Akútna myeloická leukém.s multilineár.dyspl.,v komplet.rem.
C92.90	Myeloická leukémia bliž.neurč.,bez kompl.remisie
C92.91	Myeloická leukémia bliž.neurč.,v kompl.remisii
C93.00	Akút.monoblastová/monocytová leukémia,bez komplet.remisie
C93.01	Akút.monoblastová/monocytová leukémia,v komplet.rem.
C93.10	Chronická myelomonocytová leukémia bez.komplet.remisie
C93.11	Chronická myelomonocytová leukémia,v komplet.rem.
C93.30	Juvenilná myelomonocytová leukémia,bez komplet.rem.
C93.31	Juvenilná myelomonocytová leukémia,v komplet.rem.
C93.70	Iná monocytová leukémia,bez kompletnej remisie
C93.71	Iná monocytová leukémia,v kompletnej remisii
C93.90	Monocytová leukémia,bliž.neurč.,bez kompl.rem.
C93.91	Monocytová leukémia,bliž.neurč.,v kompl.rem.
C94.00	Akútna erytroleukémia,bez kompletnej remisie
C94.01	Akútna erytroleukémia,v kompletnej remisii
C94.20	Akútna megakaryoblastová leukémia,bez komplet.rem.
C94.21	Akútna megakaryoblastová leukémia,v komplet.rem.
C94.30	Mastocytová leukémia,bez kompletnej remisie
C94.31	Mastocytová leukémia,v kompletnej remisii
C94.40	Akút.panmyelóza s myelofibrózou,bez komplet.rem.
C94.41	Akút.panmyelóza s myelofibrózou,v komplet.rem.
C94.70	Iná bližšie určená leukémia,bez kompletnej remisie
C94.71	Iná bližšie určená leukémia,v kompletnej remisii
C95.00	Akútna leukémia bliž.neurč.bunkového typu,bez komplet.rem.
C95.01	Akútna leukémia bliž.neurč.bunkového typu,v komplet.rem.
C95.10	Chronická leukémia bliž.neurč.bunkového typu,bez komplet.rem.
C95.11	Chronická leukémia bliž.neurč.bunkového typu,v komplet.rem.
C95.70	Iná leukémia bliž.neurč.bunkového typu,bez komplet.rem.
C95.71	Iná leukémia bliž.neurč.bunkového typu,v komplet.rem.
C95.8	Leukémia refraktérna na štandardnú indukčnú liečbu
C95.90	Leukémia,bližšie neurčená,bez kompletnej remisie
C95.91	Leukémia,bližšie neurčená,v kompletnej remisii
C96.0	Multifokálna a multisyst.histiocytóza z Langerhansových bun.
C96.2	Zhubný mastocytový nádor
C96.4	Sarkóm z dendritických buniek (akcesórnych buniek)
C96.7	Iný bliž.ur.zhub.nád.lymf.,hematopoetic.a príbuz.tkan.
C96.8	Histiocytový sarkóm
C96.9	Zhubný nádor lymf.,hematopoetického a príbuz.tkan.,bliž.n.
C97	Zhubné nádory s primárnym výskytom na roz.m.

Výkon G16-2

Pozri stranu 49.

ADRG G18 **Výkony na tenkom a hrubom ľreve okrem vrodenej malformácie alebo vek > 1 rok**

Min. 1 výk. v tabuľke G18-2

DRG G18A **Výkony na tenkom a hrubom ľreve okrem vrodenej malformácie alebo vek > 1 rok, s vysoko komplexným výkonom alebo komplikujúcou diagnózou**

Výk. v tabuľke G18-3 alebo min. 1 diagnóza v tabuľke G18-1

DRG G18B **Výkony na tenkom a hrubom ľreve okrem vrodenej malformácie alebo vek > 1 rok, bez vysoko komplexného výkonu bez komplikujúcej diagnózy, s komplexným, výkonom**

Min. 1 výk. v tabuľke G18-4

DRG G18C **Výkony na tenkom a hrubom ľreve okrem vrodenej malformácie alebo vek > 1 rok, bez vysoko komplexného výkonu bez komplikujúcej diagnózy, bez komplexného výkonu**

Diagnóza G18-1

Q00.0	Anencefália
Q00.1	Kraniorachischíza
Q00.2	Iniencefália
Q01.0	Čelová encefalokéla
Q01.1	Nosovočelová encefalokéla
Q01.2	Okcipitálna encefalokéla
Q01.8	Encefalokéla na inom mieste
Q01.9	Encefalokéla,bližšie neurčená
Q02	Mikrocefália
Q03.0	Chyby mozgového mokovodu
Q03.1	Atrézia pristredného a boč.otvoru štvrtej komory
Q03.8	Iný vrodený hydrocefalus
Q03.9	Vrodený hydrocefalus, bližšie neurčený
Q04.0	Vrodená chyba corpus callosum
Q04.1	Arinencefália
Q04.2	Holoprozencefália
Q04.3	Iná redukčná deformita mozgu
Q04.4	Septooptická dysplázia
Q04.5	Megalencefália
Q05.0	Krčná spina bifida s hydrocefalom
Q05.1	Hrudníková spina bifida s hydrocefalom
Q05.2	Drieková spina bifida s hydrocefalom
Q05.3	Krížová spina bifida s hydrocefalom
Q05.4	Spina bifida s hydrocefalom,b.n.
Q07.0	Arnoldov-Chiariho syndróm
Q20.0	Spoločný tepnový kmeň [truncus arteriosus communis]
Q20.1	Dvojvýtoková pravá komora
Q20.2	Dvojvýtoková ľavá komora
Q20.3	Nezhodné [diskordantné] komorovotepnové spojenie
Q20.4	Dvojvtoková komora
Q20.5	Nezhodné (diskordantné) predsieňovokomorové spojenie
Q20.6	Súmernosť [izomerizmus] predsieňových ušiek
Q21.3	Fallotova tetralógia
Q22.0	Atrézia pulmonálnej chlopne
Q22.1	Vrodené zúženie pulmonálnej chlopne
Q22.2	Vrodená pulmonálna insuficiencia
Q22.4	Vrodená trikuspidálna stenóza
Q22.5	Ebsteinova anomália
Q22.6	Hypoplastický pravokomorový syndróm
Q23.0	Vrodená aortálna stenóza
Q23.1	Vrodená aortálna insuficiencia
Q23.2	Vrodená mitrálna stenóza
Q23.3	Vrodená mitrálna insuficiencia
Q23.4	Hypoplastický ľavokomorový syndróm
Q24.3	Infundibulárna stenóza pľúcnice
Q24.4	Vrodená subaortálna stenóza
Q25.2	Atrézia aorty
Q25.3	Stenóza aorty
Q25.5	Atrézia pľúcnej tepny
Q25.6	Stenóza pľúcnej tepny
Q26.0	Vrodená stenóza dutej žily
Q26.2	Kompletný anomálny návrat pľúcnych žíl
Q26.3	Čiastočný anomálny návrat pľúcnych žíl
Q39.0	Atrézia pažeráka bez fistuly
Q39.1	Atrézia pažeráka s fistulou medzi priedušn.a pažerákom
Q39.2	Vrod.fistula m.priedušn.a pažerákom bez atrézie
Q39.3	Vrodené zúženie (stenóza alebo striktúra) pažeráka
Q39.4	Pažeráková membrána
Q39.5	Vrodené rozšírenie pažeráka
Q39.6	Divertikul pažeráka (vrodený)
Q39.8	Iná vrodená chyba pažeráka
Q39.9	Vrodená chyba pažeráka,bližšie neurčená
Q40.0	Vrodená hypertrofická pylorostenóza
Q40.1	Vrodená hiátová hernia
Q40.2	Iná vrodená chyba žalúdka,bližšie určená
Q40.3	Vrodená chyba žalúdka,bližšie neurčená
Q40.8	Iná vrod.chyba hornej časti tráviac.trubice,b.u.
Q40.9	Vrod.chyba hornej časti tráviac.trubice,b.n.
Q41.0	Vrodené chýbanie,atrézia a stenóza dvanástnika
Q41.1	Vrodené chýbanie,atrézia a stenóza jejúna
Q41.2	Vrodené chýbanie,atrézia a stenóza ilea
Q41.8	Vrod.chýbanie,atrézia a stenóza bliž.urč.častí ten.čreva
Q41.9	Vrod.chýbanie,atrézia a stenóza ten.čreva b.n.č.
Q42.0	Vrod.chýbanie,atrézia a stenóza konečníka s fistulou
Q42.1	Vrod.chýbanie,atrézia a stenóza konečníka bez fistuly
Q42.2	Vrod.chýbanie,atrézia a stenóza anusu s fistulou
Q42.3	Vrod.chýbanie,atrézia a stenóza anusu bez fistuly
Q42.8	Vrod.chýbanie,atrézia a stenóza č.hrub.čreva
Q42.9	Vrod.chýbanie,atrézia a stenóza bliž.neurč.č.hrub.čreva
Q43.1	Hirschprungova choroba
Q43.2	Iná vrodená porucha funkcie hrubého čreva
Q43.3	Vrodená chyba fixácie čriev
Q43.40	Zdvojenie tenkého čreva
Q43.41	Zdvojenie hrubého čreva
Q43.42	Zdvojenie rekta
Q43.49	Zdvojenie čreva,bližšie neurčené

Q43.5	Ektopický anus
Q43.6	Vrodená fistula rekta a anusu
Q43.7	Pretrvávajúca kloaka
Q43.8	Iná vrodená chyba črева,bližšie určená
Q43.9	Vrodená chyba črева,bližšie neurčená
Q44.2	Atrézia žlčových ciest
Q44.3	Vrodené stenóza alebo striktúra žlčových ciest
Q45.8	Iná vrodená chyba tráviacej sústavy,bližšie určená
Q45.9	Vrodená chyba tráviacej sústavy,bližšie neurčená
Q60.1	Obojstranná agenéza obličky
Q60.4	Obojstranná hypoplázia obličky
Q60.6	Potterovej syndróm
Q79.0	Vrodená diafragmatická hernia (bránicová prietrž)
Q79.2	Exomfalus
Q79.3	Gastroschíza
Q79.4	Agenéza brušných svalov [Prune belly syndróm]
Q79.5	Iná vrodená chyba brušnej steny
Q86.0	Alkoholový syndróm plodu (dysmorfický)
Q87.0	Syndróm vrod.chýb postih.najmä výzor tváre
Q87.1	Syndróm vrod.chýb spojený najmä s nízkym vzrastom
Q87.2	Syndrómy vrodených chýb zahŕňajúce najmä končatiny
Q87.3	Syndróm vrod.chýb zahŕňajúci skorý nadmerný rast
Q87.4	Marfanov syndróm
Q87.5	Iné syndrómy vrodených chýb s inými zmenami kostí
Q87.8	Iné syndróm vrodených chýb,nezat.inde.,b.u.
Q89.3	Obrátená poloha (situs inversus)
Q89.4	Spojené (zrastené) dvojčatá
Q90.0	Trizómia 21,meiotická nondisjunkcia
Q90.1	Trizómia 21,mozaicizmus (mitotická nondisjunkcia)
Q90.2	Trizómia 21,translokácia
Q90.9	Downov syndróm,bližšie neurčený
Q91.0	Trizómia 18,meiotická nondisjunkcia
Q91.1	Trizómia 18,mozaicizmus (mitotická nondisjunkcia)
Q91.2	Trizómia 18,translokácia
Q91.3	Edwardsov syndróm,bližšie neurčený
Q91.4	Trizómia 13,meiotická nondisjunkcia
Q91.5	Trizómia 13,mozaicizmus (mitotická nondisjunkcia)
Q91.6	Trizómia 13,translokácia
Q91.7	Patauov syndróm,bližšie neurčený
Q92.0	Kompletná chromoz.trizómia,meiotická nondisjunkcia
Q92.1	Kompletná chromoz.trizómia,mozaicizmus
Q92.2	Veľká čiastočná trizómia
Q92.3	Malá čiastočná trizómia
Z94.0	Stav po transplantácii obličky
Z94.1	Stav po transplantácii srdca
Z94.2	Stav po transplantácii pľúc
Z94.3	Stav po transplantácii srdca a pľúc
Z94.4	Stav po transplantácii pečene
Z94.80	Stav po traspl.krvotv.(kmeň.)bun.,bez súč.imunosupr.
Z94.81	Stav po traspl.krvotv.(kmeň.)bun.,so súč.imunosupr.
Z94.82	Stav po transplantácii pankreasu
Z94.83	Stav po transplantácii obličky a pankreasu

Výkon G18-2

5n12g	Rev.po.res.žal:premena s interpozíciou ten.č.
5n12h	Rev.po.res.žal:revízia interponátu ten.č/Roux-Y anas.
5n194.0	Uzavretie fistuly medzi hr.črevom a žalúdkom:lpt.
5n194.2	Uzavretie fistuly medzi hr.čr.a žalúdkom:lsk.
5n194.4	Uzavretie fistuly medzi hr.čr.a žalúdkom:zm.lsk.-otv.ch.
5n20a	Bajpasové anastomózy:ten.č.k ten.č
5n20b	Bajpasové anastomózy:duodena k duodenu
5n20c	Bajpasové anastomózy:tenk.čr. k hrubému čr.
5n20d	Bajpasové anastomózy:hrubého čr. k hrubému čr.
5n20f	Intrakorporálna anastomóza pri resekčných výkonoch
5n20x	Bajpasové anastomózy čriev:ost.
5n230.0	Segmentárna resekcia duodena:lpt.
5n230.2	Segmentárna resekcia duodena:lsk.
5n230.4	Segmentárna resekcia duodena:konv.lsk.-lpt.
5n231.0	Segmentárna resekcia jejuna:lpt.
5n231.2	Segmentárna resekcia jejuna:lsk.
5n231.4	Segmentárna resekcia jejuna:konv.lsk.-lpt.
5n232.0	Segmentárna resekcia ilea:lpt.
5n232.2	Segmentárna resekcia ilea:lsk.
5n232.4	Segmentárna resekcia ilea:konv.lsk.-lpt.
5n234.0	Parciálna resekcia duodena:lpt.
5n234.2	Parciálna resekcia duodena:lsk.
5n234.4	Parciálna resekcia duodena:konv.lsk.-lpt.
5n235.0	Parciálna resekcia jejuna:lpt.
5n235.2	Parciálna resekcia jejuna:lsk.
5n235.4	Parciálna resekcia jejuna:konv.lsk.-lpt.
5n236.0	Parciálna resekcia ilea:lpt.
5n236.2	Parciálna resekcia ilea:lsk.
5n236.4	Parciálna resekcia ilea:konv.lsk.-lpt.
5n238	Res.tenk.čr.,odstr.transplantátu použitého z tenk.čr.
5n23x	Resekcia tenkého črева:iná
5n240.01	Parciál.segment.resekcia hr.čr:laparotomicky s anast.
5n240.02	Parc.segm.res hr.čr:laparotom.s enterostóm.a slep.uzav
5n240.03	Parc.segm.res hr.čr:laparotom.s 2 enterostóm.
5n240.04	Parc.segm.res hr.čr:laparotom.s anast.a an.praet.natur
5n240.21	Parciál.segment.res.hr.črева:laparoskop.s anast.
5n240.25	Parciál.segment.res.hr.črева:lsk s enterostóm.
5n240.4	Parciál.segment.res.hr.črева:konverzia lsk.-lpt.
5n240.x	Parciál.segment.res.hr.črева:ostatné
5n242.01	Parc.ileocek.res.hr.čr:laparotom.s anast.
5n242.02	Parc.ileocek.res.hr.čr:lpt.s enterostóm.a slep.uz.
5n242.03	Parc.ileocek.res.hr.čr:lpt.s 2 enterostóm.
5n242.04	Parc.ileocek.res.hr.čr:lpt.s anast.a an.praet.
5n242.21	Parc.ileocekál.res.hr.črева:laparosk.s anast.
5n242.25	Parc.ileocekál.res.hr.črева:laparosk.s enterost.
5n242.4	Parc.ileocekál.res.hr.črева:konv.lsk.-lpt.
5n242.x	Parc.ileocekál.resekcia.hr.črева:ostatné
5n243.0	Parciálna resekcia caeca:lpt.
5n243.2	Parciálna resekcia caeca:lsk.
5n243.4	Parciálna resekcia caeca:konv.lsk.-lpt.
5n244.01	Pravostr.hemikolektómia:laparotom.s anast.
5n244.02	Pravostr.hemikolektómia:lpt.s enterostóm.a slep.uz.
5n244.03	Pravostr.hemikolektómia:lpt.s 2 enterostóm.
5n244.04	Pravostr.hemikolektómia:lpt.s anast.a an.praet.
5n244.21	Pravostr.hemikolektómia:lsk s anast.
5n244.25	Pravostr.hemikolektómia:lsk s enterostómiou
5n244.4	Pravostr.hemikolektómia:konv.lsk.-lpt.
5n244.x	Pravostr.hemikolektómia:ost.
5n245.02	Parciál.res.colon transversum:lpt.s enterostóm.a slep.uz.
5n246.01	Ľavostr.hemikolektómia:laparotom.s anast.
5n246.03	Ľavostr.hemikolektómia:lpt.s 2 enterostóm.
5n246.04	Ľavostr.hemikolektómia:lpt.s anast.a an.praet.
5n246.21	Ľavostr.hemikolektómia:lsk s anast.
5n246.25	Ľavostr.hemikolektómia:lsk s enterostómiou
5n246.4	Ľavostr.hemikolektómia:konv.lsk.-lpt.
5n246.x	Ľavostr.hemikolektómia:ost.
5n247.01	Parc.res.colon sigmoideum:laparotom.s anast.
5n247.02	Parc.res.colon sigmoideum:lpt.s enterostóm.a slep.uz.
5n247.03	Parc.res.colon sigmoideum:lpt.s 2 enterostóm.
5n247.04	Parc.res.colon sigmoideum:lpt.s anast.a an.praet.
5n247.21	Parc.res.colon sigmoideum:lsk s anast.
5n247.25	Parc.res.colon sigmoideum:lsk s enterostómiou
5n247.4	Parc.res.colon sigmoideum:konv.lsk.-lpt.
5n247.x	Parc.res.colon sigmoideum:ost.
5n24x.01	Iná parc.res.hr.črева:laparot.s anast.
5n24x.02	Iná parc.res.hr.črева:lpt.s enterostóm.a slep.uz.
5n24x.03	Iná parc.res.hr.črева:laparot s 2 enterost.
5n24x.04	Iná parciál.resekcia hr.črева:laparot.s anast.a an.praet.
5n24x.21	Iná parc.res.hr.črева:lsk s anast.
5n24x.25	Iná parc.res.hr.črева:lsk s enterost.
5n24x.4	Iná parc.res.hr.črева:konv.lsk.-lpt.
5n24x.x	Iná parciál.resekcia hrubého črева:ost.

5n262.01	Rozš.subt.resekcia hr.čreva s odstr.sused.org.:o.ch.s anst.
5n262.02	Rozš.subt.res.hr.čr.s odstr.sused.org:o.ch.s enterost.sl.uz.
5n262.03	Rozš.subtot.res.hr.čreva s odstr.sused.org:o.ch.s 2 enterost
5n262.04	Rozš.subt.res.hr.čr.s odstr.sused.org:o.ch.s anas.An.praet.
5n262.20	Rozš.subt.res.s hr.čreva s odstr.sused.org.:lsk.bez anastom.
5n262.21	Rozš.subt.resekcia hr.čr.s odstr.sused.org.:lsk.s anast.
5n262.4	Rozš.subtot.res.hr.čreva s odstr.sused.org.:konver.lsk.-lpt.
5n262.x	Rozš.subtot.resekcia hr.čreva s odstr.sused.org.:ost.
5n263.01	Rozšír.kolektómia s odstr.sused.org:otv.ch.s anast.
5n263.02	Rozšír.kolektómia s odstr.sused.org:o.ch.s enterost,sl.uzav.
5n263.03	Rozšír.kolektómia s odstr.sused.org:o.ch.s 2 enterost.
5n263.04	Rozšír.kolektómia s odstr.sused.org:o.ch.s anast.An.praet.
5n263.20	Rozšír.kolektómia s odstr.sused.org:lsk.bez anastom.
5n263.21	Rozšír.kolektómia s odstr.sused.org:lsk.s anast.
5n263.4	Rozšír.kolektómia s odstr.sused.org:konver.lsk.-lpt.
5n263.x	Rozšír.kolektómia s odstr.sused.org:ost.
5n265.01	Rozš.res.colon sigmoid.s odstr.sused.org:o.ch.s anst.
5n265.02	Rozš.res.c.sigmoid.s odstr.sused.org:o.ch.s enterost.sl.uz.
5n265.03	Rozš.res.colon sigmoid.s odstr.sused.org:o.ch.s2 enterost.
5n265.04	Rozš.res.c.sigmoid.s odstr.sused.org:o.ch.s anst.An.praet.
5n265.20	Rozš.res.col.sigmoideum s odstr.sus.org:lsk.bez anst.
5n265.21	Rozš.res.col.sigmoideum s odstr.sus.org:lsk.s anast.
5n265.4	Rozš.res.col.sigmoid.s odstr.sus.org:konver.lsk.-lpt.
5n265.x	Rozš.res.col.sigmoid.s odstr.sus.org:ost.
5n26x.x	Iná rozšír.resekcia hr.čreva s odstr.sused.org:ost.
5n290	Odstránenie črevného segm.duodena ako samost.výk.
5n291	Odstr.črevného segm.jejuna/ilea ako samost.výk.
5n292	Odstránenie črevného segm.hrubého čreva ako samost.výk.
5n29x	Odstránenie črevného segm.ako samost.výk:ostat.
5n300.0	Vytv.dvojzložk.jejunostómie ako samost.v:lpt.
5n300.2	Vytv.dvojzložk.jejunostómie ako samost.v:lsk.
5n300.4	Vytv.dvojzložk.jejunostómie ako samost.v:konver.lsk-lpt
5n301.0	Vyt.dvojzložk.ileostómie ako sam.v:lpt.
5n301.2	Vyt.dvojzl.ileostómie ako sam.výk:lsk.
5n301.4	Vyt.dvojzl.ileostómie ako sam.v: konver.lsk-lpt
5n302.0	Vyt.dvojzl.ascendostómie ako sam.výk:lpt.
5n302.2	Vyt.dvojzložk.ascendostómie ako sam.v:lsk.
5n302.4	Vyt.dvojzl.ascendostómie ako sam.v:konver.lsk-lpt.
5n303.0	Vyt.dvojzl.transverzostómie ako sam.výk:lpt.
5n303.2	Vyt.dvojzložk.transverzostómie ako sam.v:lsk.
5n303.4	Vyt.dvojzl.transverzostómie ako sam.v:konver.lsk-lpt.
5n304.0	Vyt.dvojzl.descendostómie ako sam.výk:lpt.
5n304.2	Vyt.dvojzložk.descendostómie ako sam.v:lsk.
5n304.4	Vyt.dvojzl.descendostómie ako sam.v:konver.lsk-lpt
5n305.0	Vyt.dvojzl.sigmoideostómie ako sam.v:lpt.
5n305.2	Vyt.dvojzl.sigmoideostómie ako sam.výk:lsk.
5n305.4	Vyt.dvojzl.sigmoideostómie ako sam.v:konver.lsk-lpt
5n30x.0	Vytv.dvojzložk.enterost.ako samost.v.ost:lpt.
5n30x.2	Vytv.dvojzl.enterost.ako samost.výk.ost:lsk.
5n30x.4	Vytv.dvojzl.enterost.ako samost.v:ost:konver.lsk-lpt.
5n320.0	Vytv.duodenostómie(1výživ.fistuly):lpt.
5n320.2	Vytv.duodenostómie(1výživ.fistuly):lsk.
5n320.4	Vytv.duodenostómie(1výživ.fistuly):konv.lsk.-lpt.
5n321.0	Vytv.jejunostómie(1výživ.fistuly):lpt.
5n321.2	Vytv.jejunostómie(1výživ.fistuly):lsk.
5n321.4	Vytv.jejunostómie(1výživ.fistuly):konv.lsk.-lpt.
5n322.1	Vytv.jejunostómie ako protekt.výk.v súv.s i.výkonom
5n322.2	Vytv.ileostómie ako protekt.výk.v súv.s iným výk.
5n322.3	Vytv.cekostómie ako protekt.výk.v súv.s i.výkonom
5n322.4	Vytv.ascendentostómie ako protekt.výk.v súv.s i.výk.
5n322.5	Vytv.transverzostómie ako protekt.výk.v súv.s i.výk.
5n322.6	Vytv.descendentostómie ako protekt.výk.v súv.s i.výk.
5n322.7	Vytv.sigmoideostómie ako protekt.výk.v súv.s i.výk.
5n322.x	Vytv.enterost.ako protekt.výk.v súv.s iným výk:ostatné
5n334.1	Premena kontinent.stómie jejuna (napr.Kock-Pouch)
5n334.2	Premena kontinent.stómie ilea (napr.Kock-Pouch)
5n334.3	Premena kontinent.stómie hrubého čr.(napr.Kock-Pouch)
5n334.x	Premena kontinentnej stómie:ost.
5n33b.0	Obnov.kontin.čr.pri terminál.jejunostómii
5n33b.1	Obn.kontinuity čr.pri terminál.ileostómii
5n33b.2	Obn.kontin.čreva pri terminál.kolostómii
5n33b.x	Obnov.kont.čreva pri terminálnych enterostómiach:ost.
5n340.0	Sutúra duodena po poranení
5n340.1	Sutúra jejuna po poranení
5n340.2	Sutúra ilea po poranení
5n340.3	Sutúra hrubého čreva po poranení
5n340.x	Sutúra čreva po poranení, ostatné
5n341.0	Uzavretie črevnej fistuly duodena:otv.chirurg.
5n341.1	Uzavretie črevnej fistuly jejuna:otv.chirurgicky
5n341.2	Uzavretie črevnej fistuly ilea:otvor.chirurg.
5n341.3	Uzavretie črevnej fistuly hr.čreva:otv.chirurgicky
5n341.x	Uzavretie črevnej fistuly:ostatné:otv.chirurgicky
5n343.0	Predlžovacia plastika duodena
5n343.1	Predlžovacia plastika jejuna
5n343.2	Predlžovacia plastika ilea
5n343.3	Predlžovacia plastika hr.čreva
5n343.x	Predlžovacia plastika čreva,ostatné
5n344.0	Zužovacia plastika duodena
5n344.1	Zužovacia plastika jejuna
5n344.2	Zužovacia plastika ilea
5n344.3	Zužovacia plastika hrubého čreva
5n344.x	Zužovacia plastika čreva, ostatné
5n345.0	Revízia anastomózy duodena
5n345.1	Revízia anastomózy jejuna
5n345.2	Revízia anastomózy ilea
5n345.3	Revízia anastomózy hrubého čreva
5n345.x	Revízia anastomózy čreva, iné
5n346.0	Transplantácia duodena
5n346.1	Transplantácia jejuna
5n346.2	Transplantácia ilea
5n346.x	Transplantácia tenkého čreva, iné
5n350.1	Dezinvaginácia jejuna
5n350.2	Dezinvaginácia ilea
5n350.3	Dezinvaginácia hrubého čreva
5n350.x	Dezinvaginácia čreva, ostatné
5n351.1	Detorzia [derotácia] pri volvule jejuna
5n351.2	Detorzia [derotácia] pri volvule ilea
5n351.3	Detorzia [derotácia] pri volvule hrubého čreva
5n351.x	Detorzia [derotácia] pri volvule, ostatné
5n35x.x	Intraabdominálne manipulácie na čreve:ostatné
5n393.0	Plikácia tenkého čreva[jejunoplik.Philipps-Child]:lpt.
5n393.2	Plikác.ten.č [jejunoplik.Noble] (OP Philipps-Child):lsk.
5n393.4	Plikác.ten.č [jejunoplik.Noble] (OP Philipps-Child):zm.lsk.-lpt.
5n393.x	Plikác.ten.č [Noble] (OP Philipps-Child):ost.
5n395.0	Fix.tenk.čr.na P-str.br.steny a hr.č.na Ľ-str.br.steny:lpt.
5n395.2	Fix.tenk.čr.na P-str.br.st.a hr.č na Ľ-str.br.st:lsk.
5n395.4	Fix.ten.čr.na P-str.br.st.a hr.č na Ľ-str.br.st:konv.lsk.-lpt.
5n395.x	Fixácia tenk.čr.na P-str.bruš.steny a hr.čr.na Ľ-str.bruš.st:ost.
5n396.0	Oddelenie Laddových väzov na čreve:laparotomicky
5n396.2	Oddelenie Laddových väzov na čreve:laparoskopicky
5n396.4	Oddelenie Laddových väzov na čreve:konv.lsk.-lpt.
5n396.x	Oddelenie Laddových väzov na čreve:ostatné
5n430	Sutúra konečníka po poranení
5n432	Uzavretie jednej dermorektálnej fistuly konečníka
5n433	Abdominálna rektopexia, laparotomicky
5n434	Abdominálna rektopexia, laparoskopicky
5n435	Rektopexie cez zadnú rektotómiu
5n436	Extraanálna resekcia mukózy konečníka (Rehn-Delormeh)
5n49a	Ligatúra konečníka

Výkon G18-3

5b312.1↔	Parciálna adrenalektómia, laparotomicky
5b320.1↔	Laparotomická adrenalektómia u ženy bez ovarektómie
5b321.1↔	Laparotomická adrenalektómia u ženy s ovarektómiou
5b323.1↔	Laparotomická adrenalektómia u muža

5j514.0	Otvorená chirurgická mediastinálna lymfadenektómia
5l016.0	Embolektómie a trombektómie truncus coeliacus
5l016.1	Embolektómie a trombektómie a. hepatica
5l016.3	Embolektómie a trombektómie a. lienalis
5l016.5	Embolektómie a trombektómie a. mesenter.super.
5l016.6	Embolektómie a trombektómie a. mesenterica inf.
5l019.2	Embolektómie a trombektómie v.portae
5l019.3↔	Embolektómie a trombektómie v. gastrica
5l019.4	Embolektómie a trombektómie v. lienalis
5l019.5	Embolektómie a trombektómie v. mesenterica sup.
5l019.6	Embolektómie a trombektómie v. mesenterica inf.
5l019.7	Embolektómie a trombektómie vv. hepaticae
5l019.8↔	Embolektómie a trombektómie v. renalis
5l019.f	Embolektómie a trombektómie v. cava inferior
5l120.4x	Endarterekt.a trombendarterekt. a.vertebralis,ost.
5l126.0	Endarterekt.a trombendarterekt.truncus coeliacus
5l126.1	Endarterekt.a trombendarterekt.a.hepatica
5l126.3	Endarterekt.a trombendarterekt.a.lienalis
5l126.5	Endarterekt.a trombendarterekt. a.mesenter.sup.
5l126.6	Endarterekt.a trombendarterekt. a.mesenter.inf.
5l136.0	Res.aneuryzmy truncus coeliacus bez použ.prot.mat.
5l136.1	Res.aneuryzmy a.hepatica bez použ.prot.mat.
5l136.3	Res.aneuryzmy a.lienalis bez použ.prot.mat.
5l136.5	Res.aneuryzmy a. mesenterica super. bez použ.prot.mat.
5l136.6	Res.aneuryzmy a. mesenterica inf. bez použ.prot.mat.
5l139.2	Res.aneuryzmy v. portae bez použ.protet.mat.
5l139.3↔	Res.aneuryzmy v. gastrica bez použ.protet.mat.
5l139.4	Res.aneuryzmy v. lienalis bez použ.protet.mat.
5l139.5	Res.aneuryzmy v. mesenterica super. bez použ.protet.mat.
5l139.6	Res.aneuryzmy v. mesenterica inf. bez použ.protet.mat.
5l139.7	Res.aneuryzmy vv. hepaticae bez použ.protet.mat.
5l139.8↔	Res.aneuryzmy v. renalis bez použ.protet.mat.
5l139.f	Res.aneuryzmy v. cava inferior bez použ.protet.mat.
5l146.0	Res.aneur. trunc.coeliacus(okr.aneur.aor)s interpoz.
5l146.1	Res.aneur. a. hepatica(okr.aneur.aor)s interpoz.
5l146.3	Res.aneur. a. lienalis(okr.aneur.aor)s interpoz.
5l146.5	Res.ane. a. mesenterica super.(okr.aneur.aor)s interpoz.
5l146.6	Res.aneur. a. mesenterica infer.(okr.aneur.aor)s interpoz.
5l149.2	Res.ane. v. portae(okr.aneur.aor)s interpoz.
5l149.3↔	Res.ane. v. gastrica (okr.aneur.aor)s interpoz.
5l149.4	Res.aneuryzmy v. lienalis(okr.aneur.aor)s interpoz.
5l149.5	Res.ane. v. mesenterica super.(okr.aneur.aor)s interpoz.
5l149.6	Res.ane. v. mesenterica infer.(okr.aneur.aor)s interpoz.
5l149.7	Res.ane. vv. hepaticae(okr.aneur.aor)s interpoz.
5l149.8↔	Res.ane. v. renalis(okr.aneur.aor)s interpoz.
5l149.f	Res.aneur.v. cava inferior (okr.aneur.aor)s interpoz.
5l166.0	Sutúra truncus coeliacus
5l166.1	Sutúra a. hepatica
5l166.3	Sutúra a. lienalis
5l166.5	Sutúra a. mesenterica superior
5l166.6	Sutúra a. mesenterica inferior
5l169.2	Sutúra v. portae
5l169.3↔	Sutúra v. gastrica
5l169.4	Sutúra v. lienalis
5l169.5	Sutúra v. mesenterica superior
5l169.6	Sutúra v. mesenterica inferior
5l169.7	Sutúra vv. hepaticae
5l169.8↔	Sutúra v. renalis
5l169.f	Sutúra v. cava inferior
5l176.0	Ligatúra truncus coeliacus
5l176.1	Ligatúra a. hepatica
5l176.3	Ligatúra a. lienalis
5l176.5	Ligatúra a. mesenterica superior
5l176.6	Ligatúra a. mesenterica inferior
5l179.2	Ligatúra v. portae
5l179.3↔	Ligatúra v. gastrica
5l179.4	Ligatúra v. lienalis
5l179.5	Ligatúra v. mesenterica superior
5l179.6	Ligatúra v. mesenterica inferior
5l179.7	Ligatúra vv. hepaticae
5l179.8↔	Ligatúra v. renalis
5l179.f	Ligatúra v. cava inferior
5l515.8	Bajpas.OP a.iliaca a viscerál.aa.pom.žily:iné viscerál.tepny
5l525.8↔	Bajpas.OP a.iliaca,viscerál.aa.p.protézy:iné viscerál.tepny
5l536.0	Plastika záplatou[patch plastika]:truncus coeliacus
5l536.1	Plastika záplatou[patch plastika]:a.hepatica
5l536.3	Plastika záplatou[patch plastika]:a.lienalis
5l536.5	Plastika záplatou[patch plastika]:mesenterica superior
5l536.6	Plastika záplatou[patch plastika]:mesenterica inferior
5l539.2	Plastika záplatou[patch plastika]:v.portae
5l539.3↔	Plastika záplatou[patch plastika]:v.gastrica
5l539.4	Plastika záplatou[patch plastika]:v.lienalis
5l539.5	Plast. záplatou[patch plastika]:v.mesenterica superior
5l539.6	Plastika záplatou[patch plastika]:v.mesenterica inferior
5l539.7	Plastika záplatou[patch plastika]:vv.hepaticae
5l539.8↔	Plastika záplatou[patch plastika]:v.renalis
5l539.f	Plastika záplatou[patch plastika] v. cava inferior
5l556.0	Iné plastické rekonštrukcie truncus coeliacus
5l556.1	Iné plastické rekonštrukcie a. hepatica
5l556.3	Iné plastické rekonštrukcie a. lienalis
5l556.5	Iné plastické rekonštrukcie a. mesenterica super.
5l556.6	Iné plastické rekonštrukcie a. mesenterica infer.
5l559.2	Iné plastické rekonštrukcie v. portae
5l559.3↔	Iné plastické rekonštrukcie v. gastrica
5l559.4	Iné plastické rekonštrukcie v. lienalis
5l559.5	Iné plastické rekonštrukcie v. mesenterica super.
5l559.6	Iné plastické rekonštrukcie v. mesenterica infer.
5l559.7	Iné plastické rekonštrukcie vv. hepaticae
5l559.8↔	Iné plastické rekonštrukcie v. renalis
5l559.f	Iné plastické rekonštrukcie v. cava inferior
5m120.0	Disekcia retroperitoneálnych LU:lpt.
5m200.0	Parciálna splenektómia:laparotomicky
5m201	Transabdominálna totálna splenektómia:laparot.
5m203	Splenektómia a dekonexia porto-systém.anastomóz:lpt
5n510.0	Atyp.res.chor.tk. pečene, lokálna excízia:lpt.
5n510.2	Atyp.res.chor.tk. pečene, lokálna excízia:lsk.
5n510.4	Atyp.res.chor.tk. pečene, lokál.excízia:konv.lsk.-lpt.
5n510.x	Atyp.res.chor.tk. pečene, lokálna excízia:ostatné
5n512.0	Klinovitá resekcia chorého tkaniva pečene:lpt.
5n512.2	Klinovitá resekcia chorého tkaniva pečene:lsk.
5n512.4	Klinovitá resekcia chorého tkaniva pečene:konv.lsk.-lpt.
5n512.x	Klinovitá resekcia chorého tkaniva pečene:ost.
5n514.0	Lok.deš.chor.tk.pečene alk.inj.s navádz.zobraz.postup:lpt.
5n514.2	Lok.deš.chor.tk.pečene alk.inj.s navádz.zobr.postup:lsk.
5n514.4	Lok.deš.chor.tk.pečene alk.inj.s nav.zobr.p:konv.lsk-lpt
5n514.x	Lok.deš.chor.tk.pečene alkohol.inj.s navádz.zobr.p:ost
5n515.0	Lok.deštr.chor.tk.peč.induk.vysokofrekv.termoterap:lpt.
5n515.2	Lok.deštr.chor.tk.pečene induk.vysokofrekv.termoterap:lsk
5n515.4	Lok.deštr.chor.tk.peč.induk.vysokofr.termoter:zm.lsk.-lpt.
5n515.x	Lok.deštr.chor.tk.peč.induk.vysokofrekv.termterap:ost.
5n51x.0	Iná lokálna deštr.chor.tk.pečene:lpt.
5n51x.2	Iná lokálna deštr.chor.tk.pečene:lsk.
5n51x.4	Iná lokálna deštr.chor.tk.pečene:konv.lsk.-lpt.
5n51x.x	Iná lokálna deštr.chor.tk.pečene:ost.
5n520.0	Anatom.resekcia 1segmentu pečene, laparotom.
5n520.2	Anatom.resekcia 1 segmentu pečene, laparoskopicky
5n521.10	Ľavostranná hemihepatektómia (res.segm.2, 3, 4a a 4b), lpt
5n521.12	Ľ-str.hemihepatektómia(res.segm.2, 3, 4a a 4b),lsk
5n521.20	Ľ-str.bisegmentekt.pečene(lobekt.ľ-str.,res.segm.2 a 3),lpt
5n521.22	Ľ-str.bisegmentekt.pečene(lobektómia ľ-str,res.segm.2a3),lsk
5n521.3	Left medial sectionectomy (segment 4)
5n522.10	Pravostranná hemihepatektómia (res.segm. 5 až 8), lpt
5n522.12	P-str.hemihepatektómia(resekcia segmentov 5 až 8),lsk
5n522.20	Trisegmentektómia pečene (res.segm.4 až 8), lpt
5n522.22	Trisegmentektómia pečene (resekcia segm.4 až 8),lsk
5n522.3	Extended right hepatectomy (4,5,6,7,8) or trisectionectomy
5n522.4	Right posterior sectionectomy (segment 6,7)
5n522.5	Right anterior sectionectomy (segment 5,8)
5n523.20	Mesohepatektómia (segment 4a, 4b, 5,8), laparotomicky
5n523.22	Mesohepatektómia (segment 4a, 4b, 5,8), laparoskopicky

5n523.40	Anatomická (typická) resekcia pečene, ostatné, laparotomicky
5n523.41	Anatomická (typická) resekcia pečene, ostatné, laparoskopick
5n523.42	Dvojetapová resekcia pečene ALLPS – 1. a 2. fáza
5n52x.0	Anatom.(typ)res.pečene,ost,lpt
5n52x.2	Anatomická (typická) resekcia pečene, ostatné, lsk
5n92d.0	Parciál.parietálna peritoneálna ektómia peritoneál.tk.
5n92d.1	Subtotál.parietál.peritoneálna ektómia peritoneál.tk.
5n92d.2	Lok.parietálna peritoneálna ektómia peritoneál.tk.
5n933	Plastická rekonštrukcia omenta
5o110.1↔	Radikálna nefrektómia:lpt.
5o110.2↔	Radikálna nefrektómia:lumbt.
5o110.3↔	Radikálna nefrektómia:torakoabd.
5o110.4↔	Radikálna nefrektómia:lsk.
5o110.5↔	Radikálna nefrektómia:roboticky
5o110.6↔	Radikálna nefrektómia s použ.mimotelového obehu
5o110.x↔	Radikálna nefrektómia:ostatné
5o111.1↔	Radikálna nefrektómia s ureterektómiou:lpt.
5o111.2↔	Radikálna nefrektómia s ureterektómiou:lumbt.
5o111.4↔	Radikálna nefrektómia s ureterektómiou:lsk.
5o111.5↔	Radikálna nefrektómia s ureterektómiou:rob.
5o111.x↔	Radikálna nefrektómia s ureterektómiou:ostatné
5o112.1↔	Radik.nefrektómia.s esk.vytiah.močovodu vr.reg.LNE:lpt.
5o112.2↔	Radik.nefrektómia.s esk.vytiahn.močov.vr.reg.LNE:lumbt.
5o112.4↔	Radik.nefrektómia.s esk.vytiahn.močov.vr.reg.LNE:lsk.
5o112.5↔	Radik.nefrektómia.s esk.vytiahn.močov.vr.reg.LNE:rob.
5o112.x↔	Radik.nefrektómia.s esk.vytiahn.močov.vr.reg.LNE:ostatné
5o113.4↔	Nefrektómia pre nenádorové ochor.rukou asist:lsk.
5o114.4↔	Ureteronefrektómia pre nenádorové ochor:lsk.
5o116.1↔	Nefrektómia bez ďalších výkonov:lpt.
5o116.2↔	Nefrektómia bez ďalších výkonov:lumbt.
5o116.4↔	Nefrektómia bez ďalších výkonov:lsk.
5o116.5↔	Nefrektómia bez ďalších výkonov:roboticky
5o116.x↔	Nefrektómia bez ďalších výkonov:ostatné
5o117.1↔	Nefrektómia s ureterektómiou:lpt.
5o117.2↔	Nefrektómia s ureterektómiou:lumbt.
5o117.4↔	Nefrektómia s ureterektómiou:lsk.
5o117.5↔	Nefrektómia s ureterektómiou:roboticky
5o117.x↔	Nefrektómia s ureterektómiou:ostatné
5o11x.1↔	Iná nefrektómia:laparotomicky
5o11x.2↔	Iná nefrektómia:lumbtomicky
5o11x.3↔	Iná nefrektómia:torakoabd.
5o11x.4↔	Iná nefrektómia:lsk.
5o11x.5↔	Iná nefrektómia:roboticky
5o11x.x↔	Iná nefrektómia:ostatné
5o120.1↔	Parciálna resekcia obličky:lpt.
5o120.2↔	Parciálna resekcia obličky:lumbt.
5o120.4↔	Parciálna resekcia obličky:lsk.
5o120.5↔	Parciálna resekcia obličky:roboticky
5o120.x↔	Parciálna resekcia obličky:ostatné
5o121.1↔	Parciálna resekcia obličky s ureterektómiou:lpt.
5o121.2↔	Parc.res.obličky s ureterektómiou:lumbt.
5o121.4↔	Parciálna resekcia obličky s ureterektómiou:lsk.
5o121.5↔	Parciálna resekcia obličky s ureterektómiou:rob.
5o121.x↔	Parc.resekcia obličky s ureterektómiou:ostatné
5o122.1↔	Parc.res.obličky s chladiacou perfúziou:lpt.
5o122.2↔	Parc.res.obličky s chladiacou perfúziou:lumbt.
5o122.4↔	Parc.res.obličky s chladiacou perfúziou:lsk.
5o122.x↔	Parc.res.obličky s chladiacou perfúziou:ostatné
5o12x.1↔	Iná parciálna resekcia obličky:lpt.
5o12x.2↔	Iná parciálna resekcia obličky:lumbt.
5o12x.4↔	Iná parciálna resekcia obličky:lsk.
5o12x.5↔	Iná parciálna resekcia obličky:roboticky
5o12x.x↔	Iná parciálna resekcia obličky:ostatné
5o132.0↔	Odstránenie konkrementu z obličky:otv.ch.
5o209.0↔	Totálna náhrada močovodu:otv.chir.
5o209.4↔	Totálna náhrada močovodu:lsk.
5o209.x↔	Totálna náhrada močovodu:ostatné
5o20a.0↔	Uret-vezikoneoimpl.vr.antirefl.plast.močovod:otv.chir
5o20a.4↔	Uret-vezikoneoimpl.vr.antirefl.plast.močovod:lsk.
5o20a.x↔	Uret-vezikoneoimplantácia vrát.antirefl.plast.močovod:ost.
5o20b.0↔	Uret-vezikoneoimpl,zdvoj.močovod,antirefl.plast:o.ch
5o20b.4↔	Uret-vezikoneoimpl,zdvoj.močov,antirefl.plast:lsk
5o20b.x↔	Uret-vezikoneoimpl,zdvoj.močov,antirefl.plast:ostat.
5o20c.0↔	Transpoz.vlast.močovod.na transplant.oblič:otv.chir
5o20d.0↔	Totál/čiast.náhr.močovod.použ.čr.segm:otv.chir
5o20d.4↔	Totál/čiast.náhr.močovod.použ.čr.segm:lsk
5o20d.x↔	Totál/čiast.náhr.močovod.použ.čr.segm:ostatné
5o210.0	Vytvorenie ileálneho rezervoáru (pouchu):otv.ch.
5o210.4	Vytvorenie ileálneho rezervoáru (pouchu):lsk.
5o210.x	Vytvorenie ileálneho rezervoáru (pouchu):ostatné
5o211.0	Vytvorenie ileocekálneho rezervoáru(pouchu):otv.ch.
5o211.4	Vytvorenie ileocekálneho rezervoáru(pouchu):lsk.
5o211.x	Vytvorenie ileocekálneho rezervoáru(pouchu):ostatné
5o212.0	Vytvorenie rezervoáru z hrubého čreva(pouchu):otv.ch.
5o212.4	Vytvorenie rezervoáru z hrubého čreva(pouchu):lsk.
5o212.x	Vytvorenie rezervoáru z hrubého čreva(pouchu):ostatné
5o213.0	Vytvorenie rezervoáru zo žalúdka(pouchu):otv.ch.
5o213.4	Vytvorenie rezervoáru zo žalúdka(pouchu):lsk.
5o213.x	Vytvorenie rezervoáru zo žalúdka(pouchu):ostatné
5o214.0	Revízia kontinentnej stómie:otv.ch.
5o214.4	Revízia kontinentnej stómie:lsk.
5o214.x	Revízia kontinentnej stómie:ostatné
5o215.0	Revízia kontinenčného ventilu:otv.
5o215.4	Revízia kontinenčného ventilu:lsk.
5o215.x	Revízia kontinenčného ventilu:ostatné
5o216.0	Revízia črevného rezervoáru(pouchu):otv.ch.
5o216.4	Revízia črevného rezervoáru(pouchu):lsk.
5o216.x	Revízia črevného rezervoáru(pouchu):ostatné
5o217.0	Konv.i.supravez.deriv-na deriv.s vytv.črev.rezerv:otv.ch
5o217.4	Konv.i.supravez.deriv-na deriv.s vytv.črev.rezerv:lsk.
5o217.x	Konv.i.supravez.deriv-na deriv.s vytv.črev.rezerv:ost.
5o21a.0	Revíz.ureteroenter.anast.kontin.črev.rzv. vyúst.na kožu:o.ch.
5o21a.4	Revíz.ureteroenter.anast.kontin.črev.rzv. vyúst.na kožu:lsk.
5o21a.x	Revíz.ureteroenter.anast.kontin.črev.rezerv.vyúst.na kožu:ost
5o21b.0	Kut.der.moču s čr.rez.(kont.st.):apendikostómiou:otv.
5o21b.4	Kut.der.moču s čr.rez.(kont.st.):apendikostómiou:lsk.
5o21b.x	Kut.der.moču s čr.rez.(kont.st.):apendikostómiou:ostatné
5o21c.0	Kut.der.moču s čr.rez.(kont.st.):detubuliz.segm.TČ:otv.chir.
5o21c.4	Kut.der.moču s čr.rez.(kont.st.):detubuliz.segm.TČ:lsk.
5o21c.x	Kut.der.moču s čr.rez.(kont.st.):detubuliz.segm.TČ:ostatné
5o21x.0	Kont.črev.rezer.vyúst.na k.[kontin.stóm],iné:otv.ch.
5o21x.4	Kont.čr.rezer.vyúst.na kožu[kont.st],iné:lsk.
5o21x.x	Kont.čr.rezer.vyúst.na k.[kont.st],iné:ostatné
5o220.0	Inkont.ureteroileokutaneost.[ileál.konduit]:otv.ch
5o220.4	Inkont.ureteroileokutaneost.[ileál.konduit]:lsk.
5o220.x	Inkont.ureteroileokutaneost.[ileál.konduit]:ostatné
5o221.0	Inkont.ureterokolokutaneost.[kolon/sigma kond]:otv.ch.
5o221.4	Inkont.ureterokolokutaneost.[kolon/sigma kond]:lsk.
5o221.x	Inkont.ureterokolokutaneost.[kolon/sigma kond]:ost.
5o222.0	Revízia inkontinentnej stómie:otvor.chir.
5o222.4	Revízia inkontinentnej stómie:lsk.
5o222.x	Revízia inkontinentnej stómie:ostatné
5o223.0	Revíz.ureteroenterál.anastomózy inkontinent.stómie:otv.ch.
5o223.4	Revíz.ureteroenterál.anastomózy inkontinent.stómie:lsk.
5o223.x	Revíz.ureteroenterál.anastomózy inkontinent.stómie:ost.
5o224.0	Revíz.črevného interponátu inkontinentnej stómie:otv.ch.
5o224.4	Revíz.črevného interponátu inkontinentnej stómie:lsk.
5o224.x	Revíz.črevného interponátu inkontinentnej stómie:ostatné
5o225.0	Konv.i.supravez.deriv.moču na deriv.s čr.interponát:o.ch
5o225.4	Konv.i.supravez.deriv.moču na deriv.s čr.interponát:lpsk
5o225.x	Konv.i.supravez.deriv.moču na deriv.s čr.interponát:ost.
5o22x.0	Kut.der.moču s pou.črev.interp:inkontin.stómia:iná:otv.ch.
5o22x.4	Kutánna deriv.moču s pou.čr.interpon:ink.stómia:iná:lsk.
5o22x.x	Kut.derivácia moču s pou.črev.interpon:ink.stómia:iná:ost.
5o230.1	Kruhová ureterokutaneostómia:lpt.
5o230.2	Kruhová ureterokutaneostómia:lumbt.
5o230.4	Kruhová ureterokutaneostómia:lsk.
5o230.x	Kruhová ureterokutaneostómia:ostatné
5o231.1	Transureteroureterokutaneostómia:lpt.
5o231.2	Transureteroureterokutaneostómia:lumbt.

5o231.4	Transureteroureterokutaneostómia:lsk.
5o231.x	Transureteroureterokutaneostómia:ost.
5o232.1	Revízia ureterokutaneostómie:lpt.
5o232.2	Revízia ureterokutaneostómie:lumbt.
5o232.4	Revízia ureterokutaneostómie:lsk.
5o232.x	Revízia ureterokutaneostómie:ost.
5o233.1	Uzavretie ureterokutaneostómie:lpt.
5o233.2	Uzavretie ureterokutaneostómie:lumbt.
5o233.4	Uzavretie ureterokutaneostómie:lsk.
5o233.x	Uzavretie ureterokutaneostómie:ost.
5o234.1	Konv.supravez.deriv.moč/ureterostómia:lpt
5o234.2	Konverzia.supravez.deriv.moč/ureterost:lumbt
5o234.4	Konv.supravez.deriv.moč/ureterost:lsk
5o234.x	Konv.supravez.deriv.moč/ureterost:ost.
5o235.1	Ureterokutaneostómia:lpt.
5o235.2	Ureterokutaneostómia:lumbt.
5o235.4	Ureterokutaneostómia:lsk.
5o235.x	Ureterokutaneostómia:ost.
5o23x.1	Iná kut.der.m.ureterokutaneostómiou[ink.st.]:lpt.
5o23x.2	Iná kut.der.m.ureterokutaneostómiou[ink.st.]:lumbt.
5o23x.4	Iná kut.der.m.ureterokutaneostómiou[ink.st.]:lsk.
5o23x.x	Iná kut.der.m.ureterokutaneostómiou[ink.st.]:ost.
5o280.0	Ureterosigmoideost. bez antireflux.ureteroenteroanast.
5o280.1	Ureterosigmoideost.s antireflux.ureteroenteroanast.
5o281.0	Vyúst.močovodov do hrub.čreva:otv.ch
5o281.4	Vyústenie močovodov do hrub.čreva:lsk.
5o282.0	Uretereileostómia s vytvor.rezervoáru z tenk.čr:otv.chir
5o282.4	Uretereileostómia s vytvor.rezervoáru z tenk.čr:lsk.
5o283	Konverzia inej.s-vez.der.moču na vnút.der.prostr.čreva
5o284	Revízia ureteroenterálnej anastomózy
5o28x	Vnútorná derivácia moču prostr.čreva:ostatné
5o303.0	Uzavr.vezikoenterál.fistuly:otv.chir.
5o303.4	Uzavr.vezikoenterál.fistuly:lsk.
5o311.0	Jednoduchá cystektómia u muža:otv.chir.
5o311.4	Jednoduchá cystektómia u muža:lsk.
5o311.x	Jednoduchá cystektómia u muža:ostatné
5o312.0	Radik.cystektómia u muža bez uretrektóm:otv.chir
5o312.4	Radikálna cystektómia u muža bez uretrektómie:lsk.
5o312.x	Radik.cystektómia u muža bez uretrektómie:ost.
5o313.0	Rad.cystekt.b.uretrek,šetr.nerv-ciev.zv,zach.pot.muža:o.chir
5o313.4	Rad.cystekt.b.uretrekt,šetr.nerv-ciev.zv,zach.pot.,muž:lsk.
5o313.x	Rad.cystekt.b.uretrekt.,šetr.nerv-ciev.zv,zach.pot.,muž:ost.
5o314.0	Rad.cystektómia s uretrektómiou,muž:otv.chir.
5o314.4	Rad.cystektómia s uretrektómiou,muž:lsk.
5o314.x	Rad.cystektómia s uretrektómiou,muž:ost.
5o315.0	Eviscerácia malej panvy u muža:otv.chir.
5o315.4	Eviscerácia malej panvy u muža:lsk.
5o315.x	Eviscerácia malej panvy u muža:ostatné
5o31a.0	Jednoduchá cystektómia u ženy:otv.chir.
5o31a.4	Jednoduchá cystektómia u ženy:lsk.
5o31a.x	Jednoduchá cystektómia u ženy:iný spôsob
5o31b.0	Rad.cystektómia bez uretrektómie u ženy:otv.chir.
5o31b.4	Rad.cystektómia bez uretrektómie u ženy:lsk.
5o31b.x	Rad.cystektómia bez uretrektómie u ženy:iný spôsob
5o31c.0	Rad.cystektómia bez uretrekt.,šetr.nerv-ciev.zv.,žena:otv.ch.
5o31c.4	Rad.cystektómia bez uretrekt.,šetr.nerv-ciev.zv.,žena:lsk.
5o31c.x	Rad.cystektómia bez uretrektómie,šetr.nerv-ciev.zv.,žena:ost.
5o31d.0	Rad.cystektómia s uretrektómiou u ženy:otv.chir.
5o31d.4	Radikálna cystektómia s uretrektómiou,žena:lsk.
5o31d.x	Radikálna cystektómia s uretrektómiou,žena:ost.
5o31x.0	Iná cystektómia:otv.chir.
5o31x.4	Iná cystektómia:lsk.
5o31x.x	Iná cystektómia:ostatné
5o320.0	Parc.res.moč.mech.bez neoimplantácie močovodu:otv.chir.
5o320.4	Parc.res.moč.mech.bez neoimplantácie močovodu:lsk.
5o320.x	Parc.res.moč.mech.bez neoimplantácie močovodu:ost.
5o321.0	Parc.res.moč.mech.s 1-str.neoimpl.močovodu:otv.chir.
5o321.4	Parc.res.moč.mech.s 1-str.neoimplantáciou močovodu:lsk.
5o321.x	Parc.res.moč.mech.s 1-str.neoimplantáciou močovodu:ost.
5o322.0	Parc.res.moč.mech.s obojstr implant.močovodov:otv.chir.
5o322.4	Parc.res.moč.mech.s obojstr.impl.močovodov:lsk.
5o322.x	Parc.res.moč.mechúra s obojstr.impl.močovodov:ost
5o323.0	Supratrigon.res.moč.mech.bez neoimpl.močovod:otv.ch.
5o323.4	Supratrigon.res.moč.mech.bez neoimpl.močovod:lsk.
5o323.x	Supratrigon.res.moč.mech.bez neoimpl.močovod:ost.
5o324.0	Supratrigon.res.moč.mech.s 1-str.neoimpl.močov:otv.ch
5o324.4	Supratrigon.res.moč.mech.s 1-str.neoimpl.močov:lsk.
5o324.x	Supratrigon.res.moč.mech.s 1-str.neoimpl.močov:ost.
5o325.0	Supratrigon.res.moč.m.s obojstr.neoimpl.močov:otv.ch
5o325.4	Supratrigon.res.moč.mech.s obojstr.neoimpl.močov:lsk.
5o325.x	Supratrigon.res.moč.m.s obojstr.neoimpl.močov:ost.
5o326.0	Subtot.res.moč.mech.s 1-str.neoimpl.močovodu:otv.ch
5o326.4	Subtot.res.moč.m.s 1-str.neoimpl.močovodu:lsk.
5o326.x	Subtotál.res.moč.m.s 1-str.neoimpl.močovodu:ost.
5o327.0	Subtot.res.moč.m.s obojstr.neoimpl.močov:otv.ch
5o327.4	Subtot.res.moč.mech.s obojstr.neoimpl.močov:lsk.
5o327.x	Subtotál.res.moč.m.s obojstr.neoimpl.močov:ost.
5o32x.0	Iná parciálna resekcia močového mechúra:otv.chir.
5o32x.4	Iná parciálna resekcia močového mechúra:lsk.
5o32x.x	Iná parciálna resekcia močového mechúra:ost.
5o330.0	Vytv.rezervoáru moč.mechúra s použ.ilea:otv.chir.
5o330.4	Vytv.rezervoáru moč.mechúra s použ.ilea:lsk.
5o330.x	Vytv.rezervoáru moč.mechúra s použ.ilea:ost.
5o331.0	Vytv.rezervoáru moč.mech.s použ.hr.čreva:otv.chir.
5o331.4	Vytv.rezervoáru moč.mech.s použ.hr.čreva:lsk.
5o331.x	Vytv.rezervoáru moč.mech.s použ.hr.čreva:ost.
5o332.0	Vytv.rezervoáru moč.mech.s použitím ileocéka:otv.chir.
5o332.4	Vytv.rezervoáru moč.mech.s použitím ileocéka:lsk.
5o332.x	Vytv.rezervoáru moč.mech.s použitím ileocéka:iné
5o333.0	Vytv.rezervoáru moč.mech.s použ.žalúdka:otv.chir.
5o333.4	Vytv.rezervoáru moč.mech.s použ.žalúdka:lsk.
5o333.x	Vytv.rezervoáru moč.mech.s použ.žalúdka,ost.
5o334	Náhrada močového mechúra ortotopická
5o335.0	Konv.inej supra-vez.der.na náhr.rezerv.moč.mech:otv.chir.
5o335.4	Konv.inej supra-vez.deriv.na náhr.rezerv.moč.mech:lsk.
5o335.x	Konv.inej supra-vez.deriv.na náhr.rezerv.moč.mech:ost.
5o33x.0	Iná náhrada močového mechúra:otv.chir.
5o33x.4	Iná náhrada močového mechúra:lsk.
5o33x.x	Iná náhrada močového mechúra:iné
5o360	Epicystostómia otv.chir
5o906.50	Resekcia nádoru retroperitonea v bruš.obl.,laparotomicky
5o906.51	Resekcia nádoru retroperitonea v malej panve, laparotomicky
5o907.1	Radikál.paraaortál.lymfadenektómia v kombi.s inými OP:lpt.
5o907.2	Radikál.paraaortál.lymfadenekt.kombi.s inými OP:lumbt.
5o907.4	Radikál.paraaortál.lymfadenekt.kombi.s inými OP:lsk.
5o908.1	Radik.panvová lymfadenektómia v kombi.s i.OP:lpt.
5o908.2	Radik.panvová lymfadenektómia v kombi.s i.OP:lumbt.
5o908.4	Radik.panvová lymfadenektómia v kombi.s i.OP:lsk.
5q632	Semikolpokleisis
5q633.0	Parciálna kolpektómia:abdominálne
5q633.7	Čiastočná kolpektómia:vaginálne
5q634.0	Totálna kolpektómia:abdominálne
5q634.7	Totálna kolpektómia:vaginálne

Výkon G18-4

5n12g	Rev.po.res.žal:premena s interpozíciou ten.č.
5n12h	Rev.po.res.žal:revízia interponátu ten.č/Roux-Y anas.
5n194.0	Uzavretie fistuly medzi hr.črevom a žalúdkom:lpt.
5n194.2	Uzavretie fistuly medzi hr.čr.a žalúdkom:lsk.
5n194.4	Uzavretie fistuly medzi hr.čr.a žalúdkom:zm.lsk.-otv.ch.
5n20a	Bajpasové anastomózy:ten.č.k ten.č
5n20b	Bajpasové anastomózy:duodena k duodenu
5n20c	Bajpasové anastomózy:tenk.čr. k hrubému čr.
5n20d	Bajpasové anastomózy:hrubého čr. k hrubému čr.
5n20f	Intrakorporálna anastomóza pri resekčných výkonoch

5n20x	Bajpasové anastomózy čriev:ost.
5n230.0	Segmentárna resekcia duodena:lpt.
5n230.2	Segmentárna resekcia duodena:lsk.
5n230.4	Segmentárna resekcia duodena:konv.lsk.-lpt.
5n231.0	Segmentárna resekcia jejuna:lpt.
5n231.2	Segmentárna resekcia jejuna:lsk.
5n231.4	Segmentárna resekcia jejuna:konv.lsk.-lpt.
5n232.0	Segmentárna resekcia ilea:lpt.
5n232.2	Segmentárna resekcia ilea:lsk.
5n232.4	Segmentárna resekcia ilea:konv.lsk.-lpt.
5n234.0	Parciálna resekcia duodena:lpt.
5n234.2	Parciálna resekcia duodena:lsk.
5n234.4	Parciálna resekcia duodena:konv.lsk.-lpt.
5n235.0	Parciálna resekcia jejuna:lpt.
5n235.2	Parciálna resekcia jejuna:lsk.
5n235.4	Parciálna resekcia jejuna:konv.lsk.-lpt.
5n236.0	Parciálna resekcia ilea:lpt.
5n236.2	Parciálna resekcia ilea:lsk.
5n236.4	Parciálna resekcia ilea:konv.lsk.-lpt.
5n238	Res.tenk.čr.,odstr.transplantátu použitého z tenk.čr.
5n23x	Resekcia tenkého čreva:iná
5n240.01	Parciál.segment.resekcia hr.čr:laparotomicky s anast.
5n240.02	Parc.segm.res hr.čr:laparotom.s enterostóm.a slep.uzav
5n240.03	Parc.segm.res hr.čr:laparotom.s 2 enterostóm.
5n240.04	Parc.segm.res hr.čr:laparotom.s anast.a an.praet.natur
5n240.21	Parciál.segment.res.hr.čreva:laparoskop.s anast.
5n240.25	Parciál.segment.res.hr.čreva:lsk s enterostóm.
5n240.4	Parciál.segment.res.hr.čreva:konverzia lsk.-lpt.
5n240.x	Parciál.segment.res.hr.čreva:ostatné
5n242.01	Parc.ileocek.res.hr.čr:laparotom.s anast.
5n242.02	Parc.ileocek.res.hr.čr:lpt.s enterostóm.a slep.uz.
5n242.03	Parc.ileocek.res.hr.čr:lpt.s 2 enterostóm.
5n242.04	Parc.ileocek.res.hr.čr:lpt.s anast.a an.praet.
5n242.21	Parc.ileocekál.res.hr.čreva:laparosk.s anast.
5n242.25	Parc.ileocekál.res.hr.čreva:laparosk.s enterost.
5n242.4	Parc.ileocekál.res.hr.čreva:konv.lsk.-lpt.
5n242.x	Parc.ileocekál.resekcia.hr.čreva:ostatné
5n244.01	Pravostr.hemikolektómia:laparotom.s anast.
5n244.02	Pravostr.hemikolektómia:lpt.s enterostóm.a slep.uz.
5n244.03	Pravostr.hemikolektómia:lpt.s 2 enterostóm.
5n244.04	Pravostr.hemikolektómia:lpt.s anast.a an.praet.
5n244.21	Pravostr.hemikolektómia:lsk s anast.
5n244.25	Pravostr.hemikolektómia:lsk s enterostómiou
5n244.4	Pravostr.hemikolektómia:konv.lsk.-lpt.
5n244.x	Pravostr.hemikolektómia:ost.
5n245.02	Parciál.res.colon transversum:lpt.s enterostóm.a slep.uz.
5n246.01	Ľavostr.hemikolektómia:laparotom.s anast.
5n246.03	Ľavostr.hemikolektómia:lpt.s 2 enterostóm.
5n246.04	Ľavostr.hemikolektómia:lpt.s anast.a an.praet.
5n246.21	Ľavostr.hemikolektómia:lsk s anast.
5n246.25	Ľavostr.hemikolektómia:lsk s enterostómiou
5n246.4	Ľavostr.hemikolektómia:konv.lsk.-lpt.
5n246.x	Ľavostr.hemikolektómia:ost.
5n247.01	Parc.res.colon sigmoideum:laparotom.s anast.
5n247.02	Parc.res.colon sigmoideum:lpt.s enterostóm.a slep.uz.
5n247.03	Parc.res.colon sigmoideum:lpt.s 2 enterostóm.
5n247.04	Parc.res.colon sigmoideum:lpt.s anast.a an.praet.
5n247.21	Parc.res.colon sigmoideum:lsk s anast.
5n247.25	Parc.res.colon sigmoideum:lsk s enterostómiou
5n247.4	Parc.res.colon sigmoideum:konv.lsk.-lpt.
5n247.x	Parc.res.colon sigmoideum:ost.
5n24x.01	Iná parc.res.hr.čreva:laparot.s anast.
5n24x.02	Iná parc.res.hr.čreva:lpt.s enterostóm.a slep.uz.
5n24x.03	Iná parc.res.hr.čreva:laparot s 2 enterost.
5n24x.04	Iná parciál.resekcia hr.čreva:laparot.s anast.a an.praet.
5n24x.21	Iná parc.res.hr.čreva:lsk s anast.
5n24x.25	Iná parc.res.hr.čreva:lsk s enterost.
5n24x.4	Iná parc.res.hr.čreva:konv.lsk.-lpt.
5n24x.x	Iná parciál.resekcia hrubého čreva:ost.
5n262.01	Rozš.subt.resekcia hr.čreva s odstr.sused.org.:o.ch.s anst.
5n262.02	Rozš.subt.res.hr.čr.s odstr.sused.org:o.ch.s enterost.sl.uz.
5n262.03	Rozš.subtot.res.hr.čreva s odstr.sused.org:o.ch.s 2 enterost
5n262.04	Rozš.subt.res.hr.čr.s odstr.sused.org:o.ch.s anas.An.praet.
5n262.20	Rozš.subt.res.s hr.čreva s odstr.sused.org.:lsk.bez anastom.
5n262.21	Rozš.subt.resekcia hr.čr.s odstr.sused.org.:lsk.s anast.
5n262.4	Rozš.subtot.res.hr.čreva s odstr.sused.org.:konver.lsk.-lpt.
5n262.x	Rozš.subtot.resekcia hr.čreva s odstr.sused.org.:ost.
5n263.01	Rozšír.kolektómia s odstr.sused.org:otv.ch.s anast.
5n263.02	Rozšír.kolektómia s odstr.sused.org:o.ch.s enterost,sl.uzav.
5n263.03	Rozšír.kolektómia s odstr.sused.org:o.ch.s 2 enterost.
5n263.04	Rozšír.kolektómia s odstr.sused.org:o.ch.s anast.An.praet.
5n263.20	Rozšír.kolektómia s odstr.sused.org:lsk.bez anastom.
5n263.21	Rozšír.kolektómia s odstr.sused.org:lsk.s anast.
5n263.4	Rozšír.kolektómia s odstr.sused.org:konver.lsk.-lpt.
5n263.x	Rozšír.kolektómia s odstr.sused.org:ost.
5n265.01	Rozš.res.colon sigmoid.s odstr.sused.org:o.ch.s anst.
5n265.02	Rozš.res.c.sigmoid.s odstr.sused.org:o.ch.s enterost.sl.uz.
5n265.03	Rozš.res.colon sigmoid.s odstr.sused.org:o.ch.s2 enterost.
5n265.04	Rozš.res.c.sigmoid.s odstr.sused.org:o.ch.s anst.An.praet.
5n265.20	Rozš.res.col.sigmoideum s odstr.sus.org:lsk.bez anst.
5n265.21	Rozš.res.col.sigmoideum s odstr.sus.org:lsk.s anast.
5n265.4	Rozš.res.col.sigmoid.s odstr.sus.org:konver.lsk.-lpt.
5n265.x	Rozš.res.col.sigmoid.s odstr.sus.org:ost.
5n26x.x	Iná rozšír.resekcia hr.čreva s odstr.sused.org:ost.
5n290	Odstránenie črevného segm.duodena ako samost.výk.
5n291	Odstr.črevného segm.jejuna/ilea ako samost.výk.
5n292	Odstránenie črevného segm.hrubého čreva ako samost.výk.
5n29x	Odstránenie črevného segm.ako samost.výk:ostat.
5n300.0	Vytv.dvojzložk.jejunostómie ako samost.v:lpt.
5n300.2	Vytv.dvojzložk.jejunostómie ako samost.v:lsk.
5n300.4	Vytv.dvojzložk.jejunostómie ako samost.v:konver.lsk-lpt
5n301.0	Vyt.dvojzložk.ileostómie ako sam.v:lpt.
5n301.2	Vyt.dvojzl.ileostómie ako sam.výk:lsk.
5n301.4	Vyt.dvojzl.ileostómie ako sam.v: konver.lsk-lpt
5n302.0	Vyt.dvojzl.ascendostómie ako sam.výk:lpt.
5n302.2	Vyt.dvojzložk.ascendostómie ako sam.v:lsk.
5n302.4	Vyt.dvojzl.ascendostómie ako sam.v:konver.lsk-lpt.
5n303.0	Vyt.dvojzl.transverzostómie ako sam.výk:lpt.
5n303.2	Vyt.dvojzložk.transverzostómie ako sam.v:lsk.
5n303.4	Vyt.dvojzl.transverzostómie ako sam.v:konver.lsk-lpt.
5n304.0	Vyt.dvojzl.descendostómie ako sam.výk:lpt.
5n304.2	Vyt.dvojzložk.descendostómie ako sam.v:lsk.
5n304.4	Vyt.dvojzl.descendostómie ako sam.v:konver.lsk-lpt
5n305.0	Vyt.dvojzl.sigmoideostómie ako sam.v:lpt.
5n305.2	Vyt.dvojzl.sigmoideostómie ako sam.výk:lsk.
5n305.4	Vyt.dvojzl.sigmoideostómie ako sam.v:konver.lsk-lpt
5n30x.0	Vytv.dvojzložk.enterost.ako samost.v.ost:lpt.
5n30x.2	Vytv.dvojzl.enterost.ako samost.výk.ost:lsk.
5n30x.4	Vytv.dvojzl.enterost.ako samost.v:ost:konver.lsk-lpt.
5n320.0	Vytv.duodenostómie(1výživ.fistuly):lpt.
5n320.2	Vytv.duodenostómie(1výživ.fistuly):lsk.
5n320.4	Vytv.duodenostómie(1výživ.fistuly):konv.lsk.-lpt.
5n321.0	Vytv.jejunostómie(1výživ.fistuly):lpt.
5n321.2	Vytv.jejunostómie(1výživ.fistuly):lsk.
5n321.4	Vytv.jejunostómie(1výživ.fistuly):konv.lsk.-lpt.
5n322.1	Vytv.jejunostómie ako protekt.výk.v súv.s i.výkonom
5n322.2	Vytv.ileostómie ako protekt.výk.v súv.s iným výk.
5n322.3	Vytv.cekostómie ako protekt.výk.v súv.s i.výkonom
5n322.4	Vytv.ascendentostómie ako protekt.výk.v súv.s i.výk.
5n322.5	Vytv.transverzostómie ako protekt.výk.v súv.s i.výk.
5n322.6	Vytv.descendentostómie ako protekt.výk.v súv.s i.výk.
5n322.7	Vytv.sigmoideostómie ako protekt.výk.v súv.s i.výk.
5n322.x	Vytv.enterost.ako protekt.výk.v súv.s iným výk:ostatné
5n334.1	Premena kontinent.stómie jejuna (napr.Kock-Pouch)
5n334.2	Premena kontinent.stómie ilea (napr.Kock-Pouch)
5n334.3	Premena kontinent.stómie hrubého čr.(napr.Kock-Pouch)
5n334.x	Premena kontinentnej stómie:ost.
5n33b.0	Obnov.kontin.čr.pri terminál.jejunostómii
5n33b.1	Obn.kontinuity čr.pri terminál.ileostómii
5n33b.2	Obn.kontin.čreva pri terminál.kolostómii

5n33b.x	Obnov.kont.čreva pri terminálnych enterostómiach:ost.
5n340.0	Sutúra duodena po poranení
5n340.1	Sutúra jejuna po poranení
5n340.2	Sutúra ilea po poranení
5n340.3	Sutúra hrubého čreva po poranení
5n340.x	Sutúra čreva po poranení, ostatné
5n341.0	Uzavretie črevnej fistuly duodena:otv.chirurg.
5n341.1	Uzavretie črevnej fistuly jejuna:otv.chirurgicky
5n341.2	Uzavretie črevnej fistuly ilea:otvor.chirurg.
5n341.3	Uzavretie črevnej fistuly hr.čreva:otv.chirurgicky
5n341.x	Uzavretie črevnej fistuly:ostatné:otv.chirurgicky
5n343.0	Predlžovacia plastika duodena
5n343.1	Predlžovacia plastika jejuna
5n343.2	Predlžovacia plastika ilea
5n343.3	Predlžovacia plastika hr.čreva
5n343.x	Predlžovacia plastika čreva,ostatné
5n344.0	Zužovacia plastika duodena
5n344.1	Zužovacia plastika jejuna
5n344.2	Zužovacia plastika ilea
5n344.3	Zužovacia plastika hrubého čreva
5n344.x	Zužovacia plastika čreva, ostatné
5n345.0	Revízia anastomózy duodena
5n345.1	Revízia anastomózy jejuna
5n345.2	Revízia anastomózy ilea
5n345.3	Revízia anastomózy hrubého čreva
5n345.x	Revízia anastomózy čreva, iné
5n346.0	Transplantácia duodena
5n346.1	Transplantácia jejuna
5n346.2	Transplantácia ilea
5n346.x	Transplantácia tenkého čreva, iné
5n350.1	Dezinvaginácia jejuna
5n350.2	Dezinvaginácia ilea
5n350.3	Dezinvaginácia hrubého čreva
5n350.x	Dezinvaginácia čreva, ostatné
5n35x.x	Intraabdominálne manipulácie na čreve:ostatné
5n390.0	Dekompresia čreva:laparotomicky
5n390.2	Dekompresia čreva:laparoskopicky
5n390.4	Dekompresia čreva:konv.lsk.-lpt.
5n393.0	Plikácia tenkého čreva[jejunoplik.Philipps-Child]:lpt.
5n393.2	Plikác.ten.č [jejunoplik.Noble] (OP Philipps-Child):lsk.
5n393.4	Plikác.ten.č [jejunoplik.Noble] (OP Philipps-Child):zm.lsk.-lpt.
5n393.x	Plikác.ten.č [Noble] (OP Philipps-Child):ost.
5n395.0	Fix.tenk.čr.na P-str.br.steny a hr.č.na Ľ-str.br.steny:lpt.
5n395.2	Fix.tenk.čr.na P-str.br.st.a hr.č na Ľ-str.br.st:lsk.
5n395.4	Fix.ten.čr.na P-str.br.st.a hr.č na Ľ-str.br.st:konv.lsk.-lpt.
5n395.x	Fixácia tenk.čr.na P-str.bruš.steny a hr.čr.na Ľ-str.bruš.st:ost.
5n396.0	Oddelenie Laddových väzov na čreve:laparotomicky
5n396.2	Oddelenie Laddových väzov na čreve:laparoskopicky
5n396.4	Oddelenie Laddových väzov na čreve:konv.lsk.-lpt.
5n396.x	Oddelenie Laddových väzov na čreve:ostatné
5n430	Sutúra konečníka po poranení
5n432	Uzavretie jednej dermorektálnej fistuly konečníka
5n433	Abdominálna rektopexia, laparotomicky
5n434	Abdominálna rektopexia, laparoskopicky
5n435	Rektopexie cez zadnú rektotómiu

ADRG G19 Iné výkony na žalúdku, pažeráku a dvanástorníku okrem vrodenej malformácie alebo vek > 1 rok

Výk. v tabuľke G19-2

DRG G19A Iné výkony na žalúdku, pažeráku a dvanástniku okrem vrodenej malformácie alebo vek > 1 rok, s komplikujúcou kongtelaciou alebo pri zhubnom nádore alebo vek < 16 rokov

HDg v tabuľke G19-1 alebo Komplikujúce kongtelácie II alebo Vek < 16 r.

DRG G19B Iné výkony na žalúdku, pažeráku a dvanástniku okrem vrodenej malformácie alebo vek > 1 rok, bez komplikujúcej kongtelácie, s výnimkou zhubného nádoru vek > 15 rokov, s komplexným výkonom

(Výk. je v tabuľke G19-2 a nie je v tabuľke G19-3)

DRG G19C Iné výkony na žalúdku, pažeráku a dvanástniku okrem vrodenej malformácie alebo vek > 1 rok, bez komplikujúcej kongtelácie, s výnimkou zhubného nádoru vek, bez komplexného výkonu

Hlavná diagnóza G19-1

C15.0	Zhubný nádor krčnej časti pažeráka
C15.1	Zhubný nádor hrudníkovej časti pažeráka
C15.2	Zhubný nádor brušnej časti pažeráka
C15.3	Zhubný nádor hornej tretiny pažeráka
C15.4	Zhubný nádor strednej tretiny pažeráka
C15.5	Zhubný nádor dolnej tretiny pažeráka
C15.8	Zhubný nádor pažeráka presahujúci viaceré oblasti
C15.9	Zhubný nádor pažeráka,bližšie neurčený
C16.0	Zhubný nádor kardie
C16.1	Zhubný nádor fundu žalúdka
C16.2	Zhubný nádor tela žalúdka
C16.3	Zhubný nádor antra pyloru
C16.4	Zhubný nádor pyloru
C16.5	Zhub.nádor malej kurvatúry žalúdka,bliž.neurč.
C16.6	Zhub.nádor veľkej kurvatúry žalúdka,bliž.neurč.
C16.8	Zhubný nádor žalúdka presahujúci viaceré oblasti
C16.9	Zhubný nádor žalúdka,bližšie neurčený
C17.0	Zhubný nádor dvanástnika
C17.1	Zhubný nádor jejúna
C17.2	Zhubný nádor ilea
C17.3	Zhubný nádor Meckelovho divertikula
C17.8	Zhubný nádor tenkého čreva presah.viac.obl.
C17.9	Zhubný nádor tenkého čreva,bližšie neurčený
C18.0	Zhubný nádor slepého čreva
C18.1	Zhubný nádor červovitého prívesku slepého čreva
C18.2	Zhubný nádor vzostupnej časti hrubého čreva
C18.3	Zhubný nádor pečeňového ohybu hrubého čreva
C18.4	Zhubný nádor priečnej časti hrubého čreva
C18.5	Zhubný nádor slezinového ohybu hrubého čreva
C18.6	Zhubný nádor zostupnej časti hrubého čreva
C18.7	Zhubný nádor esovitej časti hrubého čreva
C18.8	Zhubný nádor hrubého čreva presah.viac.obl.

C18.9	Zhubný nádor hrubého čreva,bližšie neurčený
C19	Zhubný nádor rektosigmoidového spojenia hrubého čreva
C20	Zhubný nádor konečníka
C21.0	Zhubný nádor anusu,bližšie neurčený
C21.1	Zhubný nádor análneho kanála
C21.2	Zhubný nádor kloakovej oblasti
C21.8	Zhubný nádor rekta,anusu a análneho kanála presah.viac.obl.
C26.0	Zhubný nádor bliž.neurč.časti črevného traktu
C26.8	Zhubný nádor tráviacej sústavy presah.viac.obl.
C26.9	Zhubný nádor na nepresne určenom mieste tráviacej súst.
C45.1	Mezotelióm pobrušnice
C48.1	Zhubný nádor pobrušnice,bližšie určenej časti
C48.2	Zhubný nádor pobrušnice,bližšie neurčenej časti
C48.8	Zhubný nádor retroperitonea a pobrušnice presah.viac.obl.
C76.2	Zhubný nádor na iných a nepres.urč.miestach brucha
C78.4	Sekundárny zhubný nádor tenkého čreva
C78.5	Sekundárny zhubný nádor hrubého čreva a konečníka
C78.6	Sekundárny zhubný nádor retroperitonea a pobrušnice
C78.8	Sekundárny zhubný nádor i.a bliž.neurč.tráviacich orgánov
D00.1	Karcinóm in situ pažeráka
D00.2	Karcinóm in situ žalúdka
D01.0	Karcinóm in situ hrubého čreva
D01.1	Karcinóm in situ rektosigmoidového spojenia
D01.2	Karcinóm in situ konečníka
D01.3	Karcinóm in situ anusu a análneho kanála
D01.4	Karcinóm in situ inej a bliž.neurč.časti čreva
D01.7	Karcinóm in situ iného,bliž.urč.tráviaceho org.
D01.9	Karcinóm in situ bliž.neurč.tráviaceho org.
D37.1	Nádor s neurčitým alebo neznámym správaním: žalúdok
D37.2	Nádor s neurčitým/neznám.správaním:tenké črevo
D37.3	Nádor s neurčitým/neznám.správaním:červovitý prívesok
D37.4	Nádor s neurčitým/neznám.správaním:hrubé črevo
D37.5	Nádor s neurčitým/neznám.správaním:konečník
D37.70	Nádor s neurčitým/neznám.správaním:pankreas
D37.78	Nádor s neurčitým/neznám.správaním:iný trav.org.
D37.9	Nádor s neurčitým/neznám.správaním:,bliž.neurč.trav.org.
D48.3	Nádor s neurčitým/neznám.správ.retroperitoneum
D48.4	Nádor s neurčitým/neznám.správ.pobrušnica

Výkon G19-2

13n05	Biopsia s incíziou žalúdka
13n09.0	Biopsia s incíziou pažeráka
14n31.0	Dg endoskopia žalúdka s incíziou alebo peroperačne
5h101	Endoskop.resekcia nádoru epifaryngu shaverom
5h102	Diagnostická excízia z nádoru epifaryngu
5h110	Parciálna resekcia hltana
5h111.1	Totálna resekcia hltana transmandibulárne
5h111.2	Totálna resekcia hltana transorálne
5h111.4	Cirkulárna totálna resekcia hltana
5h111.x	Totálna resekcia hltana,iná
5h112.1	Resek.juvenil.angiofibrómu epifaryngu cez ústa a mäkk.pod.
5h112.2	Res.juv.angiofibr.epifary.cez nos a PD s asist.esk.inštrum.
5h112.3	Res.juv.angiofi.epifar.endonaz.príst.s asis.esk.inštrum
5h115.1	Resekcia nádoru epifaryngu príst.cez laterálnu bázu lebky
5h115.2	Resekcia nádoru epifaryngu transmaxilárnym prístupom
5h119.1	Excízia z nádoru orofaryngu
5h190	Uvoľnenie adhezií hltana
5j555.10	Parciálna plastika bránice bez aloplastického materiálu
5j555.11	Parciálna plastika bránice s aloplastickým materiálom
5j555.20	Totálna plastika bránice bez aloplastického materiálu
5j555.21	Totálna plastika bránice s aloplastickým materiálom
5l013.0	Embolektómie a trombektómie ascendent.aorty
5l013.1	Embolektómie a trombektómie oblúka aorty
5l013.2	Embolektómie a trombektómie torakál.aorty
5l014.0↔	Embolektómie a trombektómie a. subclavia
5l014.1↔	Embolekt.a trombekt.truncus brachioceph.
5l014.2↔	Embolektómie a trombektómie a. pulmonalis
5l014.3↔	Embolekt. a trombektómie tepny hrudníka,ciev.protéza
5l014.x↔	Embolektómie a trombektómie tepny hrudníka,ost.
5l019.a↔	Embolektómie a trombektómie v. pulmonalis
5l019.b↔	Embolektómie a trombektómie v. subclavia
5l019.d↔	Embolektómie a trombektómie v. brachiocephalica
5l019.e	Embolektómie a trombektómie v. cava superior
5l019.f	Embolektómie a trombektómie v. cava inferior
5l134.1↔	Res.aneuryzmy truncus brachioceph.bez použ.prot.mat.
5l134.2↔	Res.aneuryzmy a.pulmonalis bez použ.prot.mat.
5l134.x↔	Res.aneuryzmy tepny hrudníka bez použ.protetic.mat.,ost.
5l135.0↔	Res.aneuryzmy a.iliaca comm. bez použ.prot.mat.
5l135.1↔	Res.aneuryzmy a.iliaca ext. b.použ.prot.mat.
5l135.2↔	Res.aneuryzmy a.iliaca int. b.použ.prot.mat.
5l136.0	Res.aneuryzmy truncus coeliacus bez použ.prot.mat.
5l136.1	Res.aneuryzmy a.hepatica bez použ.prot.mat.
5l136.2	Res.aneuryzmy a.gastrica bez použ.prot.mat.
5l136.3	Res.aneuryzmy a.lienalis bez použ.prot.mat.
5l136.4↔	Res.aneuryzmy a.renalis bez použ.prot.mat.
5l136.5	Res.aneuryzmy a. mesenterica super. bez použ.prot.mat.
5l136.6	Res.aneuryzmy a. mesenterica inf. bez použ.prot.mat.
5l136.x↔	Res.aneuryzmy viscerál.tepny bez použ.prot.mat.,ost.
5l139.d↔	Res.aneuryzmy v. brachiocephalica bez použ.protet.mat.
5l139.e	Res.aneuryzmy v. cava superior bez použ.protet.mat.
5l139.f	Res.aneuryzmy v. cava inferior bez použ.protet.mat.
5l143.01	Res.ascendent.aorty s interpozitom, lineárna protéza
5l143.02	Res.ascendent.aorty s interpoz., lineár.protéza pri aneur.
5l143.0x	Res.ascendent.aorty s interpozitom, ostatné
5l143.11	Res.ascend.aorty s interp. s reimpl.koron.tepien, lineár.prot.
5l143.12	Res.asc.aor.s interp.s reimpl.koron.aa.,lin.protéza p.aneur
5l143.1x	Res.ascend. aorty s interpoz. s reimpl.koronár.tepien, ost.
5l143.21	Resekcia torakálnej aorty s interpozitom, lineár. protéza
5l143.22	Res.torak.aorty s interp.,lineár.protéza pri aneuryzme
5l143.2x	Resekcia torakálnej aorty s interpozitom, ostatné
5l143.31	Res.torakoabdom.aorty s interp. lineárna protéza
5l143.32	Res.torakoabdom.aorty s interp., lin.protéza pri aneuryzme
5l143.3x	Resekcia torakoabdom.aorty s interpozitom, ostatné
5l143.7	Res.ascend.aor.,aort.oblúka/descend.aor.s interpoz.,hybrid
5l143.80	Res.asc.aort,aort.obl/tor.aor.s interp:hybr,endov.impl1 st.-pr
5l143.81	Res.asc.aort,aort.obl/tor.aor.s interp:hybr,endov.impl2 st.-pr
5l143.82	Res.asc.aort,aor.obl/tor.aor.s interp:hybr,endov.impl3a vi.st
5l143.90	Res.torakoabd.aorty s interp:hybrid,endov.impl1 st.-pr.
5l143.91	Res.torakoabd.aorty s interp:hybrid,endov.impl2 st.-pr.
5l143.92	Res.torakoabd.aorty s interp:hybrid,endov.impl3 a viac st
5l144.0↔	Res.aneur.a.subclavia(okr.aneur.aor.)s intpoz.
5l144.1↔	Res.ane.truncus brachioceph.(okr.aneur.aor.)s intpoz.
5l144.2↔	Res.ane.a.pulmonalis(okr.aneur.aor.)s intpoz.
5l144.x↔	Res.ane.tepien hrudníka(okr.aneur.aor.)s intpoz.,ost.
5l149.a↔	Res.ane. v. pulmonalis (okr.aneur.aor)s interpoz.
5l149.b↔	Res.ane. v. subclavia(okr.aneur.aor)s interpoz.
5l149.d↔	Res.ane. v. brachiocephalica(okr.aneur.aor)s interpoz.
5l149.e	Res.ane.v. cava superior(okr.aneur.aor)s interpoz.
5l149.f	Res.aneur.v. cava inferior (okr.aneur.aor)s interpoz.
5l153.0	Resekcia pseudoaneuryziem ascendentnej aorty
5l153.1	Resekcia pseudoaneuryziem oblúka aorty
5l153.2	Resekcia pseudoaneuryziem torakálnej aorty
5l154.0↔	Resekcia pseudoaneuryziem a. subclavia
5l154.1↔	Resekcia pseudoaneuryziem truncus brachioceph.
5l154.2↔	Resekcia pseudoaneuryziem a. pulmonalis
5l154.x↔	Resekcia pseudoaneuryziem tepien hrudníka, ostatné
5l159.a↔	Resekcia pseudoaneuryziem v. pulmonalis
5l159.b↔	Resekcia pseudoaneuryziem v. subclavia
5l159.d↔	Resekcia pseudoaneuryziem v. brachioceph.
5l164.1↔	Sutúra truncus brachiocephalicus
5l165.0↔	Sutúra aa. lumbales
5l165.1↔	Sutúra bližšie neurčenej časti a. iliaca
5l165.2↔	Sutúra a. iliaca communis
5l165.3↔	Sutúra a. iliaca externa
5l165.4↔	Sutúra a. iliaca interna
5l165.x↔	Sutúra tepien panvy a trupu, ostatné

5l166.0	Sutúra truncus coeliacus
5l166.1	Sutúra a. hepatica
5l166.2	Sutúra a. gastrica
5l166.3	Sutúra a. lienalis
5l166.4↔	Sutúra a. renalis
5l166.5	Sutúra a. mesenterica superior
5l166.6	Sutúra a. mesenterica inferior
5l166.x↔	Sutúra viscerálnych tepien, ostatné
5l174.0↔	Ligatúra a. subclavia
5l174.1↔	Ligatúra truncus brachiocephalicus
5l174.2↔	Ligatúra a. pulmonalis
5l174.x↔	Ligatúra tepien hrudníka, ostatné
5l179.a↔	Ligatúra v. pulmonalis
5l179.b↔	Ligatúra v. subclavia
5l179.d↔	Ligatúra v. brachiocephalica
5l501.0	Vytvor.vnútrobr.žil.spojky:splenoren.venóz.shunt
5l501.1	Vytvor.vnútrobr.žil.spojky:portokavál.venóz.shunt
5l501.2	Vytvor.vnútrobr.žil.spojky:mezokavál.ven.shunt
5l501.3	Vyt.vnút.bruš.žil.spojky:renoportálny ven.shunt
5l501.4	Vyt.vnút.bruš.žil.spojky:mezenterik.jump
5l501.x	Vytvor.vnútrobr.žil.spoj.(intraabd.venózny shunt):ostatné
5l536.0	Plastika záplatou[patch plastika]:truncus coeliacus
5l536.1	Plastika záplatou[patch plastika]:a.hepatica
5l536.2	Plastika záplatou[patch plastika]:a.gastrica
5l536.3	Plastika záplatou[patch plastika]:a.lienalis
5l536.5	Plastika záplatou[patch plastika]:mesenterica superior
5l536.6	Plastika záplatou[patch plastika]:mesenterica inferior
5l544.00↔	Transpozícia a. subclavia
5l544.1↔	Transpozícia truncus brachiocephalicus
5l544.2↔	Transpozícia a. pulmonalis
5l544.x↔	Transpozícia aa.hrudníka:ostatné
5l545.0↔	Transpozícia bližšie neurčenej časti a. iliaca
5l545.1↔	Transpozícia a. iliaca externa
5l545.2↔	Transpozícia a. iliaca interna
5l545.x↔	Transpozícia aa.panvy a trupu:ostatné
5l546.0	Transpozícia a. hepatica
5l546.1	Transpozícia a. gastrica
5l546.2	Transpozícia a. lienalis
5l546.3↔	Transpozícia a. renalis
5l546.4	Transpozícia a. mesenterica superior
5l546.5	Transpozícia a. mesenterica inferior
5l546.x↔	Transpozícia viscerálnej tepny, ostatné
5l570.3	Rev.v ciev.chir.pre krv:výmena ciev.graftu
5l570.4	Rev.v ciev.chir.pre krv:odstr.cievneho graftu
5l571.3	Rev.v ciev.chir.pre infekciu:výmena cievneho graftu
5l571.4	Rev.v ciev.chir.pre infekciu:odstránenie cievneho graftu
5n010.0	Ezofagomyotómia:laparotomicky
5n010.1	Ezofagomyotómia:torakotomicky
5n010.2	Ezofagomyotómia:laparoskopicky
5n010.3	Ezofagomyotómia:torakoskopicky
5n010.4	Ezofagomyotómia:konverzia laparosk.na otv.chir.
5n010.5	Ezofagomyotómia:konverzia torakosk.na otv.chir.
5n010.x	Ezofagomyotómia:ostatné
5n011.x	Ezofagomyotómia faryngocervikálna:ostatné
5n012.0	Ezofago-gastromyotómia (kardiomyotómia):lpt.
5n012.1	Ezofago-gastromyotómia (kardiomyotómia):torakotom.
5n012.2	Ezofago-gastromyotómia (kardiomyotómia):laparos.
5n012.3	Ezofago-gastromyotómia (kardiomyotómia):torakosk.
5n012.4	Ezofago-gastromyotómia (kardiomyotómia):konv.lsk.-lpt.
5n012.5	Ezofago-gastromyotómia (kardiomyotómia):konv.torakosk.-lpt
5n012.x	Ezofago-gastromyotómia (kardiomyotómia):ostatné
5n013.0	Divertikulektómia, ezofagomyotómia, laparotomicky
5n013.1	Divertikulektómia, ezofagomyotómia, torakotomicky
5n013.2	Divertikulektómia, ezofagomyotómia, laparoskopicky
5n013.3	Divertikulektómia, ezofagomyotómia, torakoskopicky
5n013.4	Divertikulektómia, ezofagomyotómia, cervikálny prístup
5n013.x	Divertikulektómia, ezofagomyotómia, ostatné
5n01x.0	Iná incízia na pažeráku:laparotomicky
5n01x.1	Iná incízia na pažeráku:torakotomicky
5n01x.2	Iná incízia na pažeráku:laparoskopicky
5n01x.3	Iná incízia na pažeráku:torakoskopicky
5n01x.4	Iná incízia na pažeráku:konv.lsk.-lpt.
5n01x.5	Iná incízia na pažeráku:konv.torakosk.-lpt.
5n022.0	Ezofagostómia ako samost.výk:cervikálna (slinná fistula)
5n022.x	Ezofagostómia ako samostatný výkon:ostatné
5n030	Lok.excízia chor.tk.pažeráka:otvor.chir.
5n031	Lokálna excízia chor.tk.pažeráka:torakoskopicky
5n033.0	Lok.otv.chir.deštr.ch.tk.pažer.elektrokoaguláciou
5n033.1	Lok.otv.chir.deštr.ch.tk.pažer.laser.koaguláciou
5n033.2	Lok.otv.chir.deštr.ch.tk.pažer.termokoaguláciou
5n033.3	Lok.otv.chir.deštr.ch.tk.pažer.kryokoaguláciou
5n033.4	Lok.otv.chir.deštr.ch.tk.pažer.fotodynamic.liečbou
5n033.x	Lok.otv.chir.deštrukcia ch.tk.pažer:ost.
5n034.0	Lok.torakosk.deštr.chor.tk.pažer.elektrokoaguláciou
5n034.1	Lok.torakosk.deštr.chor.tk.pažeráka laser.koaguláciou
5n034.2	Lok.torakosk.deštr.chor.tk.pažer.termokoaguláciou
5n034.3	Lok.torakosk.deštr.chor.tk.pažer.kryokoaguláciou
5n034.4	Lok.torakosk.deštr.chor.tk.pažer.fotodynam.liečbou
5n034.x	Lok.torakosk.deštrukcia chor.tk.pažer:ostatné
5n040	Parc.cervikálna ezofagektómia bez obnovenia kont.
5n041	Parc.torakálna ezofagektómia bez obnovenia kont.
5n042	Parc.torakoabd.ezofagektómia bez obnovenia kont.
5n043	Parc.abdominálna ezofagektómia bez obnovenia kont.
5n049	Iná parc.ezofagektómia bez obnovenia kont.
5n054.1	Tot.abdmncrv.ezfgkt.bez obn.kont.,tupá disek, krčná ezofagost
5n054.2	Tot.torakoabdm.ezfgkt.bez obn.kont. bez ly-ekt,krč.ezofagost
5n054.3	Tot.torakoabdm.ezfgkt.bez obn.kont.s lymfadenekt,krč.ezofgst
5n054.x	Iná totál.ezofagektómia bez obnov.kontinuity,krč.ezofagost
5n05a.12	Tot.miniinv.abdmncrv.ezfgkt.s obn.kon.G.p.u.s intrat.an.,svor
5n05a.22	Tot.mininv.abdmncrv.ezfgkt.ob.kon.G.p.up s cerv.ans.svork
5n05b.12	T.miniinv.trkabdm.ezfgkt.obn.kont.b.LNE G.p.u.s intrat.an.sv
5n05b.22	T.mininv.torakabdm.ezfgkt.obn.kont.b.LNE G.p.u,cerv.an.sv.
5n05c.12	T.miniinv.trkabdm.ezfgkt.obn.kont.s LNE G.p.up:intrat.an.svork
5n05c.22	T.miniinv.trkabdm.ezfgkt.obn.kont.s LNE„G.p.up“cerv.an.svork
5n092	Opich pažerák.varixov
5n094.0	Primárna sutúra na pažeráku:laparotomicky
5n094.6	Primárna sutúra na pažeráku:endoskopicky
5n09j.00	Otv.chir.zav/vým.samoexp.protézy do paž:1bez antirefl.vent
5n09j.01	Otv.chir.zav/vým.samoexp.pr.do pažer:2bez antirefl.vent
5n09j.03	Otv.chir.zav/vým.samoexp.pr.do pažer.:>3bez antiref.ven
5n09k.02	Otv.chir.zav/vým.samexp.prot.do pažer:1pr.s antireflu.ven.
5n09k.04	Otv.chir.zav/vým.samexp.prot.do pažer:1pr.s antreflux.v.2bez
5n09k.05	Otv.chir.zav/vým.samexp.prot.pažer:>3,z toho1s antireflux.v.
5n09l.0	Otv.chir.zav./výmena neexpandovateľnej protézy do pažer.
5n100	Gastrotómia(vrátane odstránenia cudz.t.) bez ďalš.výk.
5n101	Gastrotómia so zavedením 1 ezofageálneho tubusu
5n103	Iná gastrotómia
5n10a	Trunkulárna vagotómia
5n10b.0	Selektívna gastrická vagotómia bez pyloroplastiky
5n10b.1	Selektívna gastrická vagotómia s pyloroplastikou
5n10c.0	Selektivna proximálna vagotómia bez pyloroplastiky
5n10c.1	Selektivna proximálna vagotómia s pyloroplastikou
5n10d	Vagotómia žalúdočného pahýľa
5n10e	Laparoskopická vagotómia
5n10x	Iná vagotómia
5n110	Lok.otvorená excízia ch.zm.žaludočného tk.
5n111	Lok.laparoskop.excízia ch.zm.žaludočného tk.
5n113.0	Lok.otv.chir.deštr.chor.zmen.žalúdoč.tk.elektrokoaguláciou
5n113.1	Lok.otv.chir.deštr.ch.zm.žalúd.tk.laser.koaguláciou
5n113.2	Lok.otv.chir.deštr.ch.zm.žalúd.tk.termokoaguláciou
5n113.3	Lok.otv.chir.deštr.ch.zm.žalúd.tk.kryokoaguláciou
5n113.4	Lok.otv.chir.deštr.ch.zm.žalúd.tk.fotodynamic.liečbou
5n113.x	Lok.otv.chir.deštrukcia chorob.zmen.žalúdoč.tk.iným spôs.
5n114.0	Lok.laparosk.deštr.ch.zm.žalúd.tk.elektrokoaguláciou
5n114.1	Lok.laparosk.deštr.ch.zm.žalúd.tk.laser.koaguláciou
5n114.2	Lok.laparosk.deštr.ch.zm.žalúd.tk.termokoaguláciou
5n114.3	Lok.laparosk.deštr.ch.zm.žalúd.tk.kryokoaguláciou
5n114.4	Lok.laparosk.deštr.ch.zm.žalúd.tk.fotodynam.liečbou
5n114.x	Lok.laparosk.deštr.ch.zm.žalúdočného tk.,ost.
5n120	Atypická parc.res.žalúdka:segmentárna resekcia

5n121	Atypická parc.res.žalúdka:resek.kardie s vytiah.zvyš.žal.
5n122	Atypická parc.res.žalúdka:antrektómia
5n123.0	Biliopankr.diverzia (Scopinaro):laparotom.
5n123.2	Biliopankreat.diverzia (Scopinaro):lsk.
5n123.4	Biliopankr.diverzia (Scopinaro):konverzia lsk-lpt.
5n124.0	Biliopankreat.diverzia s duodenál.switchom:lpt.
5n124.2	Biliopankreat.diverzia s duodenál.switchom:lsk.
5n124.4	Biliopankreat.diverzia s duod.switch:konverzia lsk.-lpt.
5n125.0	Vytv.žal.s-príprava pre biliopankr.diver.s dd.sw(I.fáza):lpt.
5n125.2	Vytv.žal.s-prípr.pre biliopankr.diver.s duod.sw(I.fáza):lsk.
5n125.4	Vyt.žal.s-prípr.pre biliop.diver.s dd.sw(I.fáza):konver.lsk.-lpt.
5n126.0	Duod.sw.s tv.1 spol.kan.ten.čr. po vytv.1žal.s(II.fáza):lpt.
5n126.2	Duod.sw.s tv.1 spol.kan.ten.čr. po v.1ž.sondy(II.f):lsk.
5n126.4	Duod.sw.s tv.1 spol.kan.ten.čr. po v.1ž.s(II.f):konv.lsk.-lpt.
5n129	Iná atypická parciálna resekcia žalúdka
5n12a	Revízia po.res.žal:násl.revíz.po Billroth-I res.
5n12b	Rev.po.res.žal:premena Billroth-I-res.na Billroth-II rekonšt.
5n12c	Rev.po.res.žal:premen.Billroth-I-res.na Roux-Y anast.
5n12d	Revízia po.res.žal:násl.resek.po Billroth-II resek.
5n12e	Rev.po.res.žal:premen.Billroth-II res.na Billroth-I rekonš.
5n12f	Rev.po.res.žal:prem.Billroth-II res.na Roux-Y anas.
5n12x	Ostatná revízia po resekcii žalúdka
5n130	Parc.2/3 resekcia žalúdka s gastroduodenostómiou [B-I]
5n131	Parc.2/3 resekcia žalúdka s gastrojejunostómou [B-II]
5n132	Parc.2/3 resekcia žalúdka s gastrojejunostómiou cez Roux-Y
5n139	Parciálna 2/3 resekcia žalúdka:ostatné
5n170.0	Gastroduodenostómia:laparotomicky
5n170.2	Gastroduodenostómia:laparoskopicky
5n170.4	Gastroduodenostómia:konv.laparosk.-laparot.
5n171.0	Predná gastroenterostómia:laparotomicky
5n171.2	Predná gastroenterostómia:laparoskopicky
5n171.4	Predná gastroenterostómia:konv.laparosk.-laparot.
5n172.0	Zadná gastroenterostómia:laparotomicky
5n172.2	Zadná gastroenterostómia:laparoskopicky
5n172.4	Zadná gastroenterostómia:konv.laparosk.-laparot.
5n173.0	Revízia gastroenterostómie bez res.žalúdka:laparot.
5n173.2	Revízia gastroenterostómie bez res.žalúdka:laparos.
5n173.4	Revízia gastroenterostómie bez res.žalúdka:konv.lsk.-lpt.
5n174.0	GEA b.res.ž:zoš.stpl/trnss.,gastrojejnst.Roux-Y:lpt.
5n174.2	GEA b res.žal:zoš.stpl/transs,gastrojejnst.,Roux-Y:lsk.
5n174.4	GEA b.res.žal:zoš.stpl/trnss,gastrojjnst.Roux-Y:konv.lsk.-lpt.
5n175.0	GEA b.res.ž.:zoš.stapl./transs,s gastrojejnst.analg.B-II:lpt
5n175.2	GEA b.res.žal:zoš.stapl./transs,s gastrojejnst.anlg.B-II:lsk.
5n175.4	GEA b.rs.ž:zoš.stapl/transs.s gastrojejnst.anlg.B-II:zm.lsk-lpt.
5n17x.0	Iná GEA bez res.žalúdka:laparot.
5n17x.2	Iná GEA bez res.žalúdka:laparosk.
5n17x.4	Iná GEA bez res.žalúdka:konv.lsk.-lpt.
5n180.0	Sutúra žalúdka po poranení:otv.chirur.abdom.
5n180.1	Sutúra žalúdka po poranení:otv chirur.torakál.
5n180.2	Sutúra žalúdka po poranení:laparoskopicky
5n180.4	Sutúra žalúdka po poranení:konverz.laparosk-laparot.
5n180.x	Sutúra žalúdka po poranení:ostatné
5n182.0	Gastropexia:otv.chir.abdomin.
5n182.1	Gastropexia:otv.ch.torakálne
5n182.2	Gastropexia:laparoskopicky
5n182.4	Gastropexia:konverzia lsk.-lpt.
5n182.x	Gastropexia:ostatné
5n183.0	Kardioplastika žal(napr.Belsey):otv.chir.abd.
5n183.1	Kardioplastika žal(napr.Belsey):otv.ch.torakálne
5n183.2	Kardioplastika žal(napr.Belsey):lsk.
5n183.4	Kardioplastika žal(napr.Belsey):konv.lsk.-lpt.
5n183.x	Kardioplastika žal(napr.Belsey):ost.
5n184.0	Fundoplikácia žalúdka:otv.chir.abdomin.
5n184.1	Fundoplikácia žalúdka:otv.ch.torakálne
5n184.2	Fundoplikácia žalúdka:laparoskopicky
5n184.4	Fundoplikácia žalúdka:konv.lsk.-lpt.
5n184.50	Fundoplikácia žalúdka s hiátovou sutúrou, otv.chir.abdomin
5n184.51	Fundoplikácia žalúdka s hiátovou sutúrou, otv.chir.torakál.
5n184.52	Fundoplikácia žalúdka s hiátovou sutúrou, lsk
5n184.5x	Fundoplikácia žalúdka s hiátovou sutúrou, ostatné
5n184.x	Fundoplikácia žalúdka:ostatné
5n185.0	Hemifundoplikácia žalúdka:otv.chir.abd.
5n185.1	Hemifundoplikácia žalúdka:otv.ch.torakálne
5n185.2	Hemifundoplikácia žalúdka:laparoskopicky
5n185.4	Hemifundoplikácia žalúdka:konverz.lsk.-lpt.
5n185.x	Hemifundoplikácia žalúdka:ostatné
5n186.0	Hemifundoplik.žalúdka s hiátovou sut:otv.chir.abd.
5n186.1	Hemifundoplik.žalúdka s hiát.sutúrou:otv.ch.torakál.
5n186.2	Hemifundoplik.žalúdka s hiát.sutúrou:lsk.
5n186.4	Hemifundoplik.žalúdka s hiátovou sut:zm.lsk.-lpt.
5n186.x	Hemifundoplik.žalúdka s hiátovou sut:ost.
5n18a.0	Vertik.gastroplas.žal.podľa Masona:ot.chir.abd.
5n18a.1	Vertik.gastroplas.žal.podľa Masona:ot.ch.torakál.
5n18a.2	Vertikál.gastroplast.žal.podľa Masona:lsk.
5n18a.4	Vertik.gastroplast.žal.podľa Masona:zm.lsk.-lpt.
5n18a.x	Vertik.gastropl.žal.podľa Masona:ost.
5n18b.0	Impl/vým.nenastaviteľnej bandáže žalúdka:otv.chir.abd.
5n18b.1	Impl/vým.nenastaviteľnej bandáže žalúdka:otv.ch.torakál.
5n18b.2	Impl/vým.nenastaviteľnej bandáže žalúdka:lsk.
5n18b.4	Impl/vým.nenastaviteľnej bandáže žalúdka:zm.lsk.-lpt.
5n18b.x	Impl/vým.nenastaviteľnej bandáže žalúdka:ost.
5n18c.0	Impl/vým.nastaviteľnej bandáže žalúdka:otv.chir.abd.
5n18c.1	Impl/vým.nastaviteľnej bandáže žalúdka:otv.ch.torakál.
5n18c.2	Impl/vým.nastaviteľnej bandáže žalúdka:lsk.
5n18c.4	Impl/vým.nastaviteľnej bandáže žalúdka:zm.lsk.-lpt.
5n18c.x	Impl/vým.nastaviteľnej bandáže žalúdka:ost.
5n18d.0	Znovazafixovanie dislok.bandáže žalúdka:otv.chir.abd.
5n18d.1	Znovazafix.dislok.bandáže žalúdka:otv.ch.torakalne
5n18d.2	Znovazafixovanie dislokovanej bandáže žalúdka:lsk.
5n18d.4	Znovazafixovanie dislok.bandáže žalúdka:zm.lsk.-lpt.
5n18d.x	Znovazafixovanie dislokovanej bandáže žalúdka:ost.
5n18e.0	Odstránenie jednej žalúdočnej bandáže:otv.chir.abd.
5n18e.1	Odstránenie jednej žalúdočnej bandáže:otv.ch.torakál.
5n18e.2	Odstránenie jednej žalúdočnej bandáže: laparoskopicky
5n18e.4	Odstránenie jednej žalúdočnej bandáže:zm.lsk.-lpt.
5n18e.x	Odstránenie jednej žalúdočnej bandáže:ost.
5n18x.0	Ost.rekonštrukč. OP na žalúdku:otv.chir.abd.
5n18x.1	Ost. rekonštr.OP na žalúdku:otv.ch.torakálne
5n18x.2	Ost.rekonštrukč. OP na žalúdku:lsk.
5n18x.4	Ost.rekonštrukč. OP na žalúdku:zm.lsk.-lpt.
5n18x.x	Ost.rekonštrukč. OP na žalúdku:ost.
5n191.0	Sutúra varixov žalúdka:lpt.
5n191.2	Sutúra varixov žalúdka:lsk.
5n191.4	Sutúra varixov žal:konver.lsk.-otv.ch.
5n191.x	Sutúra varixov žal:ost.
5n193.0	Odstránenie žalúdočného volvulu:lpt.
5n193.2	Odstránenie žalúdočného volvulu:lsk.
5n193.4	Odstránenie žalúdočného volvulu:zm.lsk.-otv.ch.
5n193.x	Odstránenie žalúdočného volvulu:ostatné
5n195.0	Sutúra alebo prešitie žalúdočného vredu:lpt.
5n195.2	Sutúra alebo prešitie žalúdočného vredu:lsk.
5n195.4	Sutúra/prešitie žalúdočného vredu:konv.lsk.-otv.ch.
5n195.x	Sutúra alebo prešitie žalúdočného vredu:ost.
5n199	Pyloroplastika
5n19a	Resekcia pyloru s gastroduodenostómiou
5n19h.0	Vlož/vým.samoexpand.protézy v žal:lpt.
5n19h.2	Vlož/vým.samoexpand.protézy v žal:lsk.
5n19h.4	Vlož/vým.samoexpand.protézy v žal:konv.lsk.-lpt.
5n19j.0	Odstrán.1 samoexpand.protézy zo žal:lpt.
5n19j.2	Odstrán.1 samoexpand.protézy zo žal:lsk.
5n19j.4	Odstr.1 samoexpand.protézy zo žal:konver.lsk.-otv.ch.
5n19k.0	Vlož./vým.pr.bez samoexpand.schop.v žalúdku:otv.ch.
5n19k.2	Vlož./vým.protézy bez samoexp.schop.v žalúdku:lsk.
5n19k.4	Vlož./vým.pr.bez samoexp.schop.v žalúdku:konv.lsk.-otv.ch.
5n19m.0	Odstr.protézy bez samoexpand.sch.zo žal.:lpt.
5n19m.2	Odstr.protézy bez samoexpand.sch.zo žal.:lsk.
5n19m.4	Odstr.protézy bez samoexpand.sch.zo žal.:konv.lsk.-otv.ch.
5n19n.0	Impl.žalúd.pace-makera [KS]:impl.sondy lpt.
5n19n.1	Impl.žalúd.pace-makera [KS]:impl.sondy lsk.
5n19n.2	Impl.žal.pace-makera[KS]:impl.sondy zm.lsk-lpt

5n19p.0	Revízia/odstr.sondy žalúdoč.pace-makeru[KS]:lpt.
5n19p.2	Revízia/odstr.sondy žalúdoč.pace-makeru [KS]:lsk.
5n19p.4	Revízia/odstr.sondy žalúd.pace-makeru [KS]:konv.lsk.-lpt.
5n19x.0	Iné OP na žalúdku:laparotomicky
5n19x.2	Iné OP na žalúdku:laparoskopicky
5n19x.4	Iné OP na žalúdku:konv.laparoskop.-otvor.chirur.
5n397.0	Sutúra ulkusu na čreve:laparotomicky
5n397.2	Sutúra ulkusu na čreve:laparoskopicky
5n397.4	Sutúra ulkusu na čreve:konv.lsk.-lpt.
5n397.x	Sutúra ulkusu na čreve:ostatné
5n398.0	Opich ulkusu na čreve:laparotomicky
5n398.2	Opich ulkusu na čreve:laparoskopicky
5n398.4	Opich ulkusu na čreve:konv.lsk.-lpt.
5n398.x	Opich ulkusu na čreve:ostatné
5n651.0	Incíz.Oddi zvier.a papilla duodeni major[papilotómia]:lpt.
5n651.2	Incíz.Oddi zvier.a papilla duodeni major[papilotómia]:lsk.
5n651.4	Incíz.Oddi zv.a papilla d.major[papilotómia]konv.lsk.-lpt.
5n651.x	Incíz.Oddi zvier.a papilla d. major[papilotómia]:ost.
5n652.0	Ost.incízie (s duodenot) na Oddi zv.a papilla d.major:lpt.
5n652.2	Ost.incízie (s ddnt) na Oddi zv.a papilla d.major:lsk.
5n652.4	Ost.incízie (s ddnt) na Oddi zv.a Pap.d.major:zm.lsk.-lpt.
5n652.x	Ost.incízie (s ddnt) na Oddi zv.a papilla d.major:ost.
5n790.0	Incízia ductus pancreaticus:lpt.
5n790.2	Incízia ductus pancreaticus:lsk.
5n790.4	Incízia ductus pancreaticus:konv.lsk.-lpt.
5n790.x	Incízia ductus pancreaticus:ostatné
5n791.0	Incízia papily pankreasu [papilotómia]:lpt.
5n791.x	Incízia papily pankreasu [papilotómia]:ostatné
5n870	Uzavretie diafragmatickej hernie bez plastiky
5n871	Uzavretie diafragmatickej hernie s plastikou
5n872	Uzavretie diafragmatickej hernie s autogen.m.
5n873	Uzavretie diafragmatickej hernie s alogén.m.
5n874.0	Uzavr.diafragm.her.s alopl.mat:lpt.
5n874.1	Uzavr.diafr.hernie s alopl.mat:lsk.transperit
5n874.2	Uzav.diafr.her.s alopl.mat:esk.totál.extaperit.prist.
5n874.3	Uzav.diafr.hernie s alopl.mat:transtorak.
5n874.4	Uz.diafragmat.her.s alopl.mat:torakoabd.
5n874.5	Uzavr.diafr.her.s alopl.mat:torakoskop.
5n874.x	Uzavr.diafragm.her.s alopl.mat:ost.
5n875	Uzavr.diafragm.hernie pri recidíve bez plast.
5n876	Uzavr.diafragm.hernie pri recidíve s plast.
5n877	Uzavr.diafragm.hernie pri recidíve s autológ.m.
5n878	Uzavr.diafragm.hernie pri recidíve s alogén.m.
5n879.0	Uzavr.diafragm.her.pri recidíve s alopl.mat:lpt.
5n879.1	Uz.diafr.hernie pri recid.s alopl.mat:lsk,transperiton.
5n879.2	Uz.diafr.hernie pri recid.s alopl.mat:esk.tot.extrperit.prís
5n879.3	Uzavr.diafr.hernie pri recid.s alopl.mat:transtorak.
5n879.4	Uzavr.diafr.hernie pri recid.s alopl.mat:torakoabdom.
5n879.5	Uzavr.diafr.hernie pri recid.s alopl.mat:torakoskopic.
5n879.x	Uzavretie diafragmat.hernie pri recidíve s alopl.mat:ost.
5n87x	Uzavretie diafragmatickej hernie:ostatné
8d245.1	Kompresia pažerákových varixov samoexpandibilným stentom
8r8q6.0	Perk. fen. aort. dis.

Výkon G19-3

13n05	Biopsia s incíziou žalúdka
5n182.2	Gastropexia:laparoskopicky
5n182.x	Gastropexia:ostatné
5n184.2	Fundoplikácia žalúdka:laparoskopicky
5n184.52	Fundoplikácia žalúdka s hiátovou sutúrou, lsk
5n184.5x	Fundoplikácia žalúdka s hiátovou sutúrou, ostatné
5n184.x	Fundoplikácia žalúdka:ostatné
5n185.2	Hemifundoplikácia žalúdka:laparoskopicky
5n185.x	Hemifundoplikácia žalúdka:ostatné
5n186.2	Hemifundoplik.žalúdka s hiát.sutúrou:lsk.
5n186.x	Hemifundoplik.žalúdka s hiátovou sut:ost.
5n18b.2	Impl/vým.nenastaviteľnej bandáže žalúdka:lsk.
5n18b.x	Impl/vým.nenastaviteľnej bandáže žalúdka:ost.
5n18c.2	Impl/vým.nastaviteľnej bandáže žalúdka:lsk.
5n18c.x	Impl/vým.nastaviteľnej bandáže žalúdka:ost.
5n18d.2	Znovazafixovanie dislokovanej bandáže žalúdka:lsk.
5n18d.x	Znovazafixovanie dislokovanej bandáže žalúdka:ost.
5n18e.2	Odstránenie jednej žalúdočnej bandáže: laparoskopicky
5n18e.x	Odstránenie jednej žalúdočnej bandáže:ost.
5n18x.2	Ost.rekonštrukč. OP na žalúdku:lsk.
5n18x.x	Ost.rekonštrukč. OP na žalúdku:ost.
5n870	Uzavretie diafragmatickej hernie bez plastiky
5n871	Uzavretie diafragmatickej hernie s plastikou
5n872	Uzavretie diafragmatickej hernie s autogen.m.
5n873	Uzavretie diafragmatickej hernie s alogén.m.
5n874.1	Uzavr.diafr.hernie s alopl.mat:lsk.transperit
5n874.x	Uzavr.diafragm.her.s alopl.mat:ost.
5n87x	Uzavretie diafragmatickej hernie:ostatné

ADRG G21 Adhéziolýzy na peritoneu, vek > 3 roky a bez veľmi ťažkých alebo ťažkých CC alebo Náročné výkony na tenkom alebo enterostómia bez veľmi ťažkých CC

Výk. v tabuľke G04-2 alebo výk. v tabuľke G13-1

DRG G21A Adhéziolýzy na peritoneu, vek > 3 roky a bez veľmi ťažkých alebo ťažkých CC alebo Náročné výkony na tenkom alebo enterostómia bez veľmi ťažkých CC, vek < 16 rokov

Vek < 16 r.

DRG G21B Adhéziolýzy na peritoneu, vek > 3 roky a bez veľmi ťažkých alebo ťažkých CC alebo Náročné výkony na tenkom alebo enterostómia bez veľmi ťažkých CC, vek > 15 rokov

Výkon G04-2

Pozri stranu 23.

Výkon G13-1

Pozri stranu 41.

ADRG G22 Apendektómia pri peritonitíde alebo s veľmi ťažkými alebo ťažkými CC

Výk. v tabuľke G07-2 a (HDg v tabuľke G07-1 alebo PCCL > 2)

DRG G22A Apendektómia pri peritonitíde alebo s veľmi ťažkými alebo ťažkými CC, vek < 10 rokov

Vek < 10 r.

DRG G22B Apendektómia pri peritonitíde alebo s veľmi ťažkými alebo ťažkými CC, vek > 9 rokov a < 16 rokov

Vek < 16 r.

DRG G22C Apendektómia pri peritonitíde alebo s veľmi ťažkými alebo ťažkými CC, vek >15 rokov

Hlavná diagnóza G07-1

Pozri stranu 23.

Výkon G07-2

Pozri stranu 23.

ADRG G23 Apendektómia okrem peritonitídy bez veľmi ťažkých alebo ťažkých CC

Výk. v tabuľke G07-2

DRG G23A Apendektómia okrem peritonitídy bez veľmi ťažkých alebo ťažkých CC, vek < 10 rokov

Vek < 10 r.

DRG G23B Apendektómia okrem peritonitídy bez veľmi ťažkých alebo ťažkých CC, vek < 14 rokov

Vek < 14 r.

DRG G23C Apendektómia okrem peritonitídy bez veľmi ťažkých alebo ťažkých CC, vek > 13 rokov

Výkon G07-2

Pozri stranu 23.

ADRG G24 Výkony pri hernii brušnej steny, pupoľnej hernii a iných herniách, vek > 0 rokov alebo obojstranné výkony pri inguinálnej a femorálnej hernii, vek > 0 rokov a < 56 rokov alebo výkony pri inguinálnej a femorálnej hernii vek > 55 rokov

Vek > 0 r. a (výk. v tabuľke G24-1 alebo (minimálne 2 výk. v tabuľke G09-3 alebo obojstr. výk. v tabuľke G09-4) a (HDg v tabuľke G09-1 alebo HDg v tabuľke G09-2 a VDg v tabuľke G09-2) alebo výk. v tabuľke G09-3 a Vek > 55 r.)

DRG G24Z Výkony pri hernii brušnej steny, pupoľnej hernii a iných herniách, vek > 0 rokov alebo obojstranné výkony pri inguinálnej a femorálnej hernii, vek > 0 rokov a < 56 rokov alebo výkony pri inguinálnej a femorálnej hernii vek > 55 rokov

Diagnóza G09-1

Pozri stranu 24.

Hlavná diagnóza G09-2

Pozri stranu 24.

Výkon G24-1

5n814↔	Uzavr.inguin.her.s res.čreva bez dodatoč.lpt.
5n818↔	Uzavr.inguin.her.pri recid.s alopl.mat:res.čr.bez dodatoč.lpt.
5n824↔	Uzavr.femorál.her.s resek.čr:bez dodatoč.laparotómie
5n828↔	Uzavr.fem.her.pri recid.s resek.čr:bez dodat.laparotóm.
5n830.1	Uzavr.umbilik.hernie bez plastiky s exstirpáciou pupoč.cysty
5n830.2	Uzavr.umbilik.her.bez plast.s odstr.urachu
5n830.3	Uzavr.umbilik.her.bez plast.bez ďalších výkonov
5n830.x	Uzavretie umbilikálnej hernie bez plastiky:ostatné
5n831	Uzavretie umbilikálnej hernie s plastikou
5n832	Uzavretie umbilikálnej hernie s autológ.mat.
5n833.0	Uzavretie umbilikálnej hernie s alopl.mat:lpt.
5n833.1	Uzav.umb.her.s alopl.mat:lsk.transperitoneálne
5n833.2	Uzav.umb.her.s alopl.mat:esk.,tot.extraperit.prístup
5n833.x	Uzavretie umbilikálnej hernie s alopl.mat:ostatné
5n83x	Uzavretie umbilikálnej hernie:ostatné
5n840	Uzavretie epigastrickej hernie bez plastiky
5n841	Uzavretie epigastrickej hernie s plastikou
5n842	Uzavretie epigastrickej hernie s autológ.mat.
5n843.0	Uzavretie epigastrickej hernie s alopl.mat:lpt.
5n843.1	Uzavretie epigastr.her s alopl.mat:lsk.transperitoneál.
5n843.2	Uzav.epigastr.her.s alopl.mat:esk.,tot.extraperit.prist.
5n843.x	Uzavretie epigastrickej hernie s alopl.mat:ostatné
5n84x	Uzavretie epigastrickej hernie:ostatné
5n850	Uzavretie hernie v jazve bez plastiky
5n851	Uzavretie hernie v jazve s plastikou
5n852	Uzavretie hernie v jazve s autológ.mat.
5n85x	Uzavretie hernie v jazve:ostatné
5n860	Uzáver VVCH bruš.steny bez plastiky
5n861	Uzáver VVCH brušnej steny s plastikou
5n86x	Iné uzávery VVCH bruš.steny
5n890	Uzavretie ďal.abdominálnych hernií bez plast.
5n891	Uzavretie ďalších abdominálnych hernií s plastikou
5n892	Uzavretie ďalších abdominálnych hernií s autológ.mat.
5n893.0	Uzavretie ďal.abdom.hernií alopl.mat:lpt.
5n893.1	Uzavr.ď.abdom.hernií s alopl.mat:lsk.transperit.
5n893.2	Uzavr.ď.abd.her.s alopl.mat:esk.totál.extraperit.p.
5n893.x	Uzavretie ďalších abdominálnych hernií s alopl.mat:ost.
5n89x	Iné uzavretie ďalších abdom.hernií:ostatné
5n932.1	Plast.rekonštr.bruš.steny s autológnym materiálom
5n932.2	Plast.rekonštr.bruš.steny s aloplastickým materiálom
5n932.x	Plast.rekonštr.bruš.steny, ostatné
5n934.1	Plast.OP diastázy priamych bruš.sval.
5n934.2	Plast.OP diast.priam.br.sval.s OP umbil.hernie
5n93x	Plast.rekonštr.brušnej steny a peritonea:ostatné

Výkon G09-3

Pozri stranu 24.

Výkon G09-4

Pozri stranu 24.

ADRG G25 Výkony pri inguinálnej a femorálnej hernii, vek > 0 rokov alebo výkony pri herniách vek < 1 rok

Výk. v tabuľke G09-3 a Vek > 0 r. alebo min. 1 výk. v tabuľke G25-1 a Vek < 1 r.

DRG G25Z Výkony pri inguinálnej a femorálnej hernii, vek > 0 rokov alebo výkony pri herniách vek < 1 rok

Výkon G09-3

Pozri stranu 24.

Výkon G25-1

5n810.0↔	Uzav.ingui.hernie bez plast:s vys.podviaz.vaku her.a čiast.res.
5n810.1↔	Uzavr.inguin.her.bez plast:s res.steny hydrokély
5n810.2↔	Uzavr.inguin.her.bez plas:s funikulol.a dislok.semenníka
5n810.3↔	Uzavr.inguin.hernie bez plats:bez ď.výkonov
5n810.x↔	Uzavretie inguin.hernie bez plastiky:ostatné
5n811↔	Uzavretie inguinálnej hernie s plastikou
5n812↔	Uzavr.inguin.hernie s autológ.materiálom
5n813.0↔	Uzavretie inguin.hernie s aloplast.mat:lpt.
5n813.1↔	Uzavretie inguin.hernie s alopl.mat:lsk.transperitoneálne
5n813.2↔	Uzavretie ingv.hernie s alopl.mat:esk,totál.extraperit.pr.
5n813.x↔	Uzavretie inguin.hernie s aloplast.mat:ost.
5n814↔	Uzavr.inguin.her.s res.čreva bez dodatoč.lpt.
5n815.0↔	Uzavr.inguin.her.pri recid.s plast.bez funik.-orchidolýzy
5n815.1↔	Uzavr.inguin.her.pri recidíve s plast.s funikulo-orchidolýzou
5n816↔	Uzavretie inguin.hernie pri recidíve s autolog.mat.
5n817.0↔	Uzavretie inguin.hernie pri recidíve s alopl.mat:lpt.
5n817.1↔	Uzavr.inguin.her.pri recid s alopl.mat:lsk.transperit.
5n817.2↔	Uzavr.inguin.her.pri recid.s alopl.mat:esk,tot.extraperit.p.
5n817.x↔	Uzavretie inguin.hernie pri recidíve s aloplast.mat:ost.
5n818↔	Uzavr.inguin.her.pri recid.s alopl.mat:res.čr.bez dodatoč.lpt.
5n81x↔	Uzavretie inguin.hernie pri recidíve s alopl.mat:ostatné
5n820↔	Uzavretie femorál.hernie bez plastiky
5n821↔	Uzavretie femorálnej hernie s plastikou
5n822↔	Uzavretie femorálnej hernie s autológ.mat.
5n823.0↔	Uzavretie femorálnej hernie s alopl.mat:otv.ch.
5n823.1↔	Uzavr.fem.her s aloplast.mat:lsk.transperit.
5n823.2↔	Uzavr.fem.her.s alopl.mat:esk.,tot.extraperit.prist.
5n823.x↔	Uzavretie femorálnej hernie s alopl.mat:ost.
5n824↔	Uzavr.femorál.her.s resek.čr:bez dodatoč.laparotómie
5n825↔	Uzavretie femorál.hernie pri recidíve s plastikou
5n826↔	Uzavretie femor.hernie pri recidíve s autológ.mat.
5n827.0↔	Uzavretie femorálnej hernie pri recidíve s alopl.mat:lpt.
5n827.1↔	Uzavr.fem.her.pri recid.s alopl.mat:lsk.transperit.
5n827.2↔	Uzav.femorál.hernie pri recid,esk totál.extraperiton.prístup

5n827.x↔	Uzavretie femor.hernie:pri recidíve:ostatné
5n828↔	Uzavr.fem.her.pri recid.s resek.čr:bez dodat.laparotóm.
5n82x↔	Uzavretie femorálnej hernie:pri recidíve,s alopl.mat:ost.
5n830.1	Uzavr.umbilik.hernie bez plastiky s exstirpáciou pupoč.cysty
5n830.2	Uzavr.umbilik.her.bez plast.s odstr.urachu
5n830.3	Uzavr.umbilik.her.bez plast.bez ďalších výkonov
5n830.x	Uzavretie umbilikálnej hernie bez plastiky:ostatné
5n831	Uzavretie umbilikálnej hernie s plastikou
5n832	Uzavretie umbilikálnej hernie s autológ.mat.
5n833.0	Uzavretie umbilikálnej hernie s alopl.mat:lpt.
5n833.1	Uzav.umb.her.s alopl.mat:lsk.transperitoneálne
5n833.2	Uzav.umb.her.s alopl.mat:esk.,tot.extraperit.prístup
5n833.x	Uzavretie umbilikálnej hernie s alopl.mat:ostatné
5n83x	Uzavretie umbilikálnej hernie:ostatné
5n840	Uzavretie epigastrickej hernie bez plastiky
5n841	Uzavretie epigastrickej hernie s plastikou
5n842	Uzavretie epigastrickej hernie s autológ.mat.
5n843.0	Uzavretie epigastrickej hernie s alopl.mat:lpt.
5n843.1	Uzavretie epigastr.her s alopl.mat:lsk.transperitoneál.
5n843.2	Uzav.epigastr.her.s alopl.mat:esk.,tot.extraperit.príst.
5n843.x	Uzavretie epigastrickej hernie s alopl.mat:ostatné
5n84x	Uzavretie epigastrickej hernie:ostatné
5n850	Uzavretie hernie v jazve bez plastiky
5n851	Uzavretie hernie v jazve s plastikou
5n852	Uzavretie hernie v jazve s autológ.mat.
5n853	Uzavretie hernie v jazve s alogén.mat.
5n854.1	Uzavretie hernie v jazve s alopl.mat:lsk.transperitoneálne
5n854.3	Uzavr.her.v jazve s alopl.mat:otv.ch.ako posil.bruš.st.
5n854.4	Uzavr.her.v jazve s alopl.mat:otv.ch.ako náhrada bruš.st.
5n854.x	Uzavretie hernie v jazve s alopl.mat:ostatné
5n85x	Uzavretie hernie v jazve:ostatné
5n860	Uzáver VVCH bruš.steny bez plastiky
5n861	Uzáver VVCH brušnej steny s plastikou
5n862	Uzáv.VVCH br.st.(omfalok.,laparosch) s autológ.mat.
5n863	Uzáv.VVCH bruš.steny s alog.mat.
5n864	Uzáv.VVCH bruš.steny s alopl.mat.
5n86x	Iné uzávery VVCH bruš.steny
5n890	Uzavretie ďal.abdominálnych hernií bez plast.
5n891	Uzavretie ďalších abdominálnych hernií s plastikou
5n892	Uzavretie ďalších abdominálnych hernií s autológ.mat.
5n893.0	Uzavretie ďal.abdom.hernií alopl.mat:lpt.
5n893.1	Uzavr.ď.abdom.hernií s alopl.mat:lsk.transperit.
5n893.2	Uzavr.ď.abd.her.s alopl.mat:esk.totál.extraperit.p.
5n893.x	Uzavretie ďalších abdominálnych hernií s alopl.mat:ost.
5n89x	Iné uzavretie ďalších abdom.hernií:ostatné
5n932.1	Plast.rekonštr.bruš.steny s autológnym materiálom
5n932.2	Plast.rekonštr.bruš.steny s aloplastickým materiálom
5n932.x	Plast.rekonštr.bruš.steny, ostatné
5n934.1	Plast.OP diastázy priamych bruš.sval.
5n934.2	Plast.OP diast.priam.br.sval.s OP umbil.hernie
5n93x	Plast.rekonštr.brušnej steny a peritonea:ostatné

ADRG G26 Iné výkony na anuse

Min. 1 výk. v tabuľke G26-1

DRG G26Z Iné výkony na anuse

Výkon G26-1

5n440	Incízia chor.tk.anál.kanála/tk.perianál.obl.
5n441	Excízia chor.tk.anál.kanála/tk.perianál.obl.
5n449	Ost. incízia a excízia z tk.perianálnej oblasti
5n44a.0	Lokál.excízia ch.tk.análneho kanála
5n44a.1	Hlboká excízia ch.tk.análneho kanála
5n44a.2	Hlboká excíziach.tk.análneho kanála:čiast.res.svalstva
5n44a.x	Excízia ch.tk.análneho kanála:ostatné
5n44b	Lokál.deštrukcia ch.tk.análneho kanála:
5n450	Incízia análnej fistuly
5n451.0	Subkutánna excízia análnej fistuly
5n451.1	Intersfinkterická excízia análnej fistuly
5n451.2	Transsfinkterická excízia análnej fistuly
5n451.3	Suprasfinkterická excízia análnej fistuly
5n451.4	Extrasfinkterická excízia análnej fistuly
5n451.5	Submukózna excízia análnej fistuly
5n451.6	Subanodermálna excízia análnej fistuly
5n451.x	Excízia análnej fistuly, ostatné
5n452	Závitová drenáž análnej fistuly
5n453	Uzavretie análnej fistuly pomocou plugovej techniky
5n459	Operatívna liečba análnej fistuly, ostatné
5n45a	Ligatúra hemoroidov
5n45c	Excízia hemoroidov
5n45d	Deštrukcia hemoroidov
5n45e	Operačné ošetrenie hemoroidov so staplerom
5n45f	Excízia hemoroidov s plastickou rekonštrukciou
5n45g.0	Ligatúra 1 a.haemoroidalis bez rektoanál.rekonštr.
5n45g.1	Ligatúra 1 a. haemoroidalis s rektoanál.rekonštr.
5n461	Sfinkteroktómia laterálna
5n462	Sfinkterotómia mediálna
5n46x	Sfinkteroktómia, ostatné
5v425.c‡	Holenie[shaving]malej pl.povrch.k.vrstvy:inguin,genit.o
5v425.d‡	Holenie[shaving]malej pl.povrch.kož.vrstvy:glut.obl.
5v425.x‡	Holenie[shaving]malej plochy povrch.kož.vrstvy:ostatné
5v426.c	Dermabrázia veľkej plochy kož.vrstvy:inguin.,genitál.o
5v426.d	Dermabrázia veľkej povrch.plochy kož.vrstvy:glut.obl
5v426.x	Dermabrázia veľkej povrch.plochy kož.vrstvy:ostat.
5v427.c	Zbrúsenie veľkej plochy povrch.kož.vrstvy:inguin,genitál.o
5v427.d	Zbrúsenie veľkej plochy povrch.kož.vrstvy:gluteál.o.
5v427.x	Zbrúsenie veľkej plochy povrch.kož.vrstvy:ostatné
5v428.c	Exkochleácia veľkej plochy povr.kož.vrst:inguin.,genitál.o
5v428.d	Exkochleácia veľkej plochy povr.kož.vrst:gluteál.obl.
5v428.x	Exkochleácia veľkej plochy povr.kož.vrstvy:ostatné
5v429.c‡	Chemochir.veľ.plochy povrch.kož.vrstvy:inguin,genit.o
5v429.d‡	Chemochir.veľkej plochy povrch.kož.vrstvy:glut.obl.
5v429.x‡	Chemochirurgia veľkej pl.povrch.kož.vrstvy:ostat.
5v42a.c	Th laserom veľkej plochy povrch.kož.vrstvy:inguin,genit.o
5v42a.d	Th laserom veľkej plochy povrch.kož.vrstvy:glut.obl.
5v42a.x	Liečba laserom veľ.plochy povrch.kožnej vrstvy:ostat.
5v42b.c	Holenie[shaving]veľkej plochy povrch.kož.vrstvy:ingu,genit.o
5v42b.d	Holenie[shaving]veľkej plochy povrch.kož.vrstvy:glut.obl.
5v42b.x	Holenie[shaving]veľkej pl.povrch.kož.vrstvy:ostat.
5v444.c	Elektrokausti.ch.tk.kože a podkož,veľkopl:inguin,genitál.o
5v444.d	Elektrokaustika chor.tk.kože a podkož,veľkopl:glut.obl
5v444.x	Elektrokaustika chor.tk.kože a podkož,veľkopl:ostat.
5v445.c	Laser.Th chor.tk.kože a podkož,veľkopl:inguin,genitál.o
5v445.d	Laser.Th chor.tk.kože a podkož,veľkoploš:glut.obl
5v445.x	Laser.liečba chor.tk.kože a podkožia,veľkoploš:ostat.
5v446.c	Kryochir.ch.tk.kože a podkož,veľkoploš:inguin.,genitál.o
5v446.d	Kryochir.chor.tk.kože a podkož,veľkoploš:glut.obl
5v446.x	Kryochirurgia chor.tk.kože a podkož,veľkoploš:ostat.
5v447.c	Infračerv.koagul.ch.tk.kože a podkož,veľkopl:ingv,genitál.o
5v447.d	Infračerv.koagul.chor.tk.kože a podkož,veľkopl:gluteál.o.
5v447.x	Infračerv.koagul.chor.tk.kože a podkož,veľkopl:ostat.

ADRG G27 Radiaľná liečba pri chorobách GIT, viac ako jeden ožetrovací deň, viac ako 8 ožiarení

Ožetrovacia doba > 1 d. a minimálne 9 výk. v tabuľke G27-1

DRG G27A Radiaľná liečba pri chorobách GIT, viac ako jeden ožetrovací deň, viac ako 8 ožiarení, s veľmi ťažkými CC

PCCL > 3

DRG G27B Radiaľná liečba pri chorobách GIT, viac ako jeden ožetrovací deň, viac ako 8 ožiarení, bez veľmi ťažkých CC

Výkon G27-1

8m131.0	Ožarovanie kobaltom:do 2 samostatných polí
8m131.1	Ožarovanie kobaltom:3-4 samostatné polia
8m131.2	Ožarovanie kobaltom:viac ako 4 samostatných polí
8m131.4	Ožarovanie kobaltom s 3D plánovaním
8m132.00	Ož.urý.do 6 MeV,fot./rých.e.,do 2 sam.ož.polí,bez obr.verif.nas
8m132.01	Oža.urý.do 6 MeV,fot./rých.e.do 2 sam.ož.polí,s obr.ver.nas.vr
8m132.10	Ožar.urý.do 6 MeV,fot./rých.el.,>2 sam.ož.polia,bez obr.ver.n.
8m132.11	Ožar.urý.do 6 MeV,fot./rých.e.,>2 sam.ož.polia,s obr.verif.nast
8m133.00	Ožar.urý.>6 MeV,fot./rých.el.,do 2 sam.ož.polí,bez obr.ver.nast
8m133.01	Ožar.urý.>6 MeV,fotóny/rých.e.,do 2 sa.ožar.polí,s obr.ver.nast
8m133.10	Ožar.urý.>6 MeV,fot./rých.e.,>2 sa.oža.polia,bez obraz.ver.nast
8m133.11	Ožar.urý.>6 MeV,fotón/rýchl.e.,>2 sam.ož.polia,s obr.verif.nast
8m134.0	Ožarovanie urýchľovačom [IMRT/VMAT]
8m134.1	Ožarovanie urýchľovač. [IMRT/VMAT]so sledovaním dých.cyklu
8m13x	Iná vysokovoltová terapia žiarením
8m140.1	Jednorázové stereotaktické ožarovanie cerebrálne
8m140.2	Jednorázové stereotaktické ožarovanie extracerebrálne
8m141.1	Frakcionované stereotaktické ožarovanie cerebrálne
8m141.2	Frakcionované stereotaktické ožarovanie extracerebrálne
8m143	Ožarovanie Gama-nožom
8m144	Polotelové ožarovanie
8m145.0	Celotelové ožiarenie:celková dávka žiarenia do 4 Gy
8m145.1	Celotelové ožiarenie:celková dávka žiarenia od 4 do 10 Gy
8m145.2	Celotelové ožiarenie:celková dávka žiarenia 10 a viac Gy
8m146	Celokožné ožiarenie
8m147	Intraoperačné ožarovanie
8m148	Veľkoobjemové ožarovanie
8m14x	Iné vysokovoltové ožiarovanie
8m150.00	Protón.th.do 2 samost.ožar.polí bez obraz.verifikácie
8m150.01	Protón.th.do 2 samost.ožar.polí s obraz.verifikáciou
8m150.10	Protón.th.viac ako 2 samost.ožar.polia bez obraz.verifikácie
8m150.11	Protón.terapia > 2 samost.ožar.polia s obraz.verifikáciou
8m151	Terapia ožarovaním uhlíkovými iónmi
8m152	Terapia ožarovaním inými ťažkými iónmi

ADRG G29 Iná radiaľná liečba pri chorobách GIT, viac ako jeden ožetrovací deň

Výk. v tabuľke G15-1 a Ožetrovacia doba > 1 d.

DRG G29A Iná radiaľná liečba pri chorobách GIT, viac ako jeden ožetrovací deň, s veľmi ťažkými CC

PCCL > 3

DRG G29B Iná radiaľná liečba pri chorobách GIT, viac ako jeden ožetrovací deň, bez veľmi ťažkých CC

Výkon G15-1

Pozri stranu 42.

ADRG G33 Komplexné OP výkony vo viacerých sedeniach pri chorobách GIT

Minimálne v [výk. v tabuľke G33-1 a výk. v tabuľke G33-2] 2 výk. v ľasovom odstupe min. 1 d. alebo minimálne v [výk. v tabuľke G33-3 a výk. v tabuľke G33-4] 2 výk. v ľasovom odstupe min. 1 d.

DRG G33Z Komplexné OP výkony vo viacerých sedeniach pri chorobách GIT

Výkon G33-1

5n20a	Bajpasové anastomózy:ten.č.k ten.č
5n20b	Bajpasové anastomózy:duodena k duodenu
5n20c	Bajpasové anastomózy:tenk.čr. k hrubému čr.
5n20d	Bajpasové anastomózy:hrubého čr. k hrubému čr.
5n20f	Intrakorporálna anastomóza pri resekčných výkonoch
5n20x	Bajpasové anastomózy čriev:ost.
5n230.0	Segmentárna resekcia duodena:lpt.
5n230.2	Segmentárna resekcia duodena:lsk.
5n230.4	Segmentárna resekcia duodena:konv.lsk.-lpt.
5n231.0	Segmentárna resekcia jejuna:lpt.
5n231.2	Segmentárna resekcia jejuna:lsk.
5n231.4	Segmentárna resekcia jejuna:konv.lsk.-lpt.
5n232.0	Segmentárna resekcia ilea:lpt.
5n232.2	Segmentárna resekcia ilea:lsk.

5n232.4	Segmentárna resekcia ilea:konv.lsk.-lpt.
5n233.0	Viacnásob.segmentárna resekcia tenk.čr:lpt.
5n233.2	Viacnásob.segmentárna resekcia tenk.čr:lsk.
5n233.4	Viacnásob.segmentár.resekcia tenk.čr:konver.lsk.-lpt.
5n234.0	Parciálna resekcia duodena:lpt.
5n234.2	Parciálna resekcia duodena:lsk.
5n234.4	Parciálna resekcia duodena:konv.lsk.-lpt.
5n235.0	Parciálna resekcia jejuna:lpt.
5n235.2	Parciálna resekcia jejuna:lsk.
5n235.4	Parciálna resekcia jejuna:konv.lsk.-lpt.
5n236.0	Parciálna resekcia ilea:lpt.
5n236.2	Parciálna resekcia ilea:lsk.
5n236.4	Parciálna resekcia ilea:konv.lsk.-lpt.
5n238	Res.tenk.čr.,odstr.transplantátu použitého z tenk.čr.
5n23x	Resekcia tenkého čreva:iná
5n240.01	Parciál.segment.resekcia hr.čr:laparotomicky s anast.
5n240.02	Parc.segm.res hr.čr:laparotom.s enterostóm.a slep.uzav
5n240.03	Parc.segm.res hr.čr:laparotom.s 2 enterostóm.
5n240.04	Parc.segm.res hr.čr:laparotom.s anast.a an.praet.natur
5n240.21	Parciál.segment.res.hr.čreva:laparoskop.s anast.
5n240.25	Parciál.segment.res.hr.čreva:lsk s enterostóm.
5n240.4	Parciál.segment.res.hr.čreva:konverzia lsk.-lpt.
5n240.x	Parciál.segment.res.hr.čreva:ostatné
5n244.01	Pravostr.hemikolektómia:laparotom.s anast.
5n244.02	Pravostr.hemikolektómia:lpt.s enterostóm.a slep.uz.
5n244.03	Pravostr.hemikolektómia:lpt.s 2 enterostóm.
5n244.04	Pravostr.hemikolektómia:lpt.s anast.a an.praet.
5n244.21	Pravostr.hemikolektómia:lsk s anast.
5n244.25	Pravostr.hemikolektómia:lsk s enterostómiou
5n244.4	Pravostr.hemikolektómia:konv.lsk.-lpt.
5n244.x	Pravostr.hemikolektómia:ost.
5n245.01	Parciál.res.colon transversum:laparotom.s anast.
5n245.02	Parciál.res.colon transversum:lpt.s enterostóm.a slep.uz.
5n245.03	Parciál.res.colon transversum:lpt.s 2 enterostóm.
5n245.04	Parciál.res.colon transversum:lpt.s anast.a an.praet.
5n245.21	Parciál.res.colon transversum:lsk s anast.
5n245.25	Parciál.res.colon transversum:lsk s enterostómiou
5n245.4	Parciál.res.colon transversum:konv.lsk.-lpt.
5n245.x	Parciál.resekcia colon transversum:ost.
5n246.01	Ľavostr.hemikolektómia:laparotom.s anast.
5n246.02	Ľavostr.hemikolektómia:lpt.s enterostóm.a slep.uz.
5n246.03	Ľavostr.hemikolektómia:lpt.s 2 enterostóm.
5n246.04	Ľavostr.hemikolektómia:lpt.s anast.a an.praet.
5n246.21	Ľavostr.hemikolektómia:lsk s anast.
5n246.25	Ľavostr.hemikolektómia:lsk s enterostómiou
5n246.4	Ľavostr.hemikolektómia:konv.lsk.-lpt.
5n246.x	Ľavostr.hemikolektómia:ost.
5n247.01	Parc.res.colon sigmoideum:laparotom.s anast.
5n247.02	Parc.res.colon sigmoideum:lpt.s enterostóm.a slep.uz.
5n247.03	Parc.res.colon sigmoideum:lpt.s 2 enterostóm.
5n247.04	Parc.res.colon sigmoideum:lpt.s anast.a an.praet.
5n247.21	Parc.res.colon sigmoideum:lsk s anast.
5n247.25	Parc.res.colon sigmoideum:lsk s enterostómiou
5n247.4	Parc.res.colon sigmoideum:konv.lsk.-lpt.
5n247.x	Parc.res.colon sigmoideum:ost.
5n248.01	Res.viac.sused.č.hr.čr[subt.res.hr.č.]:lpt.s anast.
5n248.02	Res.viac.sused.č.hr.čr[subt.res.hr.č.]:lpt.s enterost.sl.u.
5n248.03	Res.viac.sused.č.hr.čr[subt.res.hr.č.]:lpt s 2 enterost.
5n248.04	Res.viac.sused.č.hr.čr[subt.res.hr.č.]:lpt.s anast.a an.praet.
5n248.21	Res.viac.sused.č.hr.čr[subt.res.hr.č.]:lsk s anast.
5n248.25	Res.viac.sused.č.hr.čr[subt.res.hr.č.]:lsk s enterost.
5n248.4	Res.viac.sused.č.hr.čr[subt.res.hr.č.]:konv.lsk.-lpt.
5n248.x	Res.viac.sused.č.hr.čr[subt.res.hr.č.]:ost.
5n250.02	Tot.kolektómia:otv.chir.s ileorek.anast.a rz.(Pouch)
5n250.03	Tot.kolektómia:otv.chir.s ileorek.anast.bez rz.(Pouch)
5n250.04	Tot.kolektómia:otv.chir.s ileoanál.anast.a rz.(Pouch)
5n250.05	Tot.kolektómia:otv.chir.s ileoanál.anast.bez rz.(Pouch)
5n250.08	Tot.kolektómia:otv.ch.s ileostómiou
5n250.26	Tot.kolektómia:lsk. s anast.a rezervoárom(Pouch)
5n250.27	Tot.kolektómia:lsk. s anast.bez rezervoáru (Pouch)
5n250.28	Tot.kolektómia:laparoskopicky s ileostómiou
5n250.4	Tot.kolektómia:konverzia lsk.-lpt.
5n250.x	Tot.kolektómia:ostatné
5n251.02	Tot. proktokolektómia:otv.chir.s ileorek.anst.a rz.(Pouch)
5n251.03	Tot.proktokolekt.:otv.chir.s ileorek.anst.bez rz.(Pouch)
5n251.04	Tot.proktokolektómia:otv.chir.s ileoanál.anst.a rz.(Pouch)
5n251.05	Tot.kolektómia:otv.chir.s ileoanál.anst.bez rz.(Pouch)
5n251.08	Tot.proktokolektómia:otv.ch.s ileostómiou
5n251.26	Tot.proktokolektómia:lsk.s anast.a rezervoárom(Pouch)
5n251.27	Tot.proktokolekt.:lsk.s anast.bez rezervoáru (Pouch)
5n251.28	Tot.proktokolektómia:laparosk.s ileostómiou
5n251.4	Tot.proktokolektómia:konverzia lsk.-lpt.
5n251.x	Tot.proktokolektómia:ost.
5n252.02	T.kolekt.s proktomusekt:o.ch.s ilrekt.anast.a rezerv.(Pouch)
5n252.03	T.kolekt.s proktomusekt:o.ch.s ilrek.anast.b.rez(Pouch)
5n252.04	T.kolekt.s proktomusekt:o.ch.s ilan.anast.a rez.(Pouch)
5n252.05	T.kolekt.s proktomusekt:o.ch.s ilanal.anst.b.rez.(Pouch)
5n252.08	Tot.kolektómia s proktomukosektómiou:otv.ch.s ileostómiou
5n252.26	Tot.kolekt.s proktomukosekt:lsk s anast.a rezerv.(Pouch)
5n252.27	Tot.kolekt.s proktomukosekt:lsk s anast.bez rzv.(Pouch)
5n252.28	Tot.kolektómia s proktomukosekt:lsk s ileostómiou
5n252.4	Tot.kolektómia s proktomukosektómiou:konver.lsk.-lpt.
5n252.x	Tot.kolektómia s proktomukosektómiou:ost.
5n25x.02	Iná tot.kolekt.a proktokolekt:otv.ch.s ileorek.anast.a rezerv.
5n25x.03	Iná tot.kolekt.a proktokolekt:otv.ch.s ileor.anast.bez rezerv.
5n25x.04	Iná tot.kolekt.a proktokolekt:otv.ch.s ileoan.anast.a s rezerv
5n25x.05	Iná tot.kolekt.a proktokolekt:otv.ch.s ileoan.anast.bez rezerv
5n25x.08	Iná tot.kolektómia a proktokolektómia:otv.ch.s ileostómiou
5n25x.26	Iná tot.kolekt.a proktokolekt:lsk.s anast.a rezerv.
5n25x.27	Iná tot.kolekt.a proktokolekt:lsk.s anast.bez rezerv.
5n25x.28	Iná tot.kolekt.a proktokolekt:lsk.s ileost
5n25x.4	Iná tot.kolektómia a proktokolektómia:konver.lsk.-lpt.
5n25x.x	Iná tot.kolektómia a proktokolektómia:ost.
5n260.01	Rozš.dx hemikolekt.s odstr.sused.org:otv.ch.s anast.
5n260.02	Rozš.dx hmklkt.s ods.sused.org:otv.ch.s eneterost.a sl.u.
5n260.03	Rozš.dx hmklkt.s ods.sused.org:otv.ch.s 2 eneterost.
5n260.04	Rozš.dx hmklkt.s ods.sused.org:otv.ch.s anst.An.praet
5n260.20	Rozš.dx hemikolekt.s odstr.sused.org:lsk.bez anast.
5n260.21	Rozš.dx hemikolektómia s ods.sused.org:lsk.s anast.
5n260.4	Rozš.dx hmklkt.s odstr.sused.org:konver.lsk.-lpt.
5n260.x	Rozš.dx hemikolektómia s odstr.sused.orgánov:ost.
5n261.01	Rozš.sin.hemikolektómia s odstr.sused.org:o.ch.s anast.
5n261.02	Rozš.sin.hmklkt s odstr.sused.org:o.ch.s eneterost.sl.u.
5n261.03	Rozš.sin.hmklkt s odstr.sused.org:o.ch.s 2 eneterost
5n261.04	Rozš.sin.hemikolekt.s odstr.sused.org:o.ch.s anas.An.praet.
5n261.20	Rozš.sin.hemikolektómia s odstr.sused.org:lsk.bez anst.
5n261.21	Rozš.sin.hmklkt s odstr.sused.org.:lsk.s anst.
5n261.4	Rozš.sin.hmklkt s odstr.sused.org.:zm.lsk.-lpt.
5n261.x	Rozš.sin.hemikolektómia s odstr.sused.org.:ost.
5n262.01	Rozš.subt.resekcia hr.čreva s odstr.sused.org.:o.ch.s anst.
5n262.02	Rozš.subt.res.hr.čr.s odstr.sused.org:o.ch.s enterost.sl.uz.
5n262.03	Rozš.subtot.res.hr.čreva s odstr.sused.org:o.ch.s 2 enterost
5n262.04	Rozš.subt.res.hr.čr.s odstr.sused.org:o.ch.s anas.An.praet.
5n262.20	Rozš.subt.res.s hr.čreva s odstr.sused.org.:lsk.bez anastom.
5n262.21	Rozš.subt.resekcia hr.čr.s odstr.sused.org.:lsk.s anast.
5n262.4	Rozš.subtot.res.hr.čreva s odstr.sused.org.:konver.lsk.-lpt.
5n262.x	Rozš.subtot.resekcia hr.čreva s odstr.sused.org.:ost.
5n263.01	Rozšír.kolektómia s odstr.sused.org:otv.ch.s anast.
5n263.02	Rozšír.kolektómia s odstr.sused.org:o.ch.s enterost,sl.uzav.
5n263.03	Rozšír.kolektómia s odstr.sused.org:o.ch.s 2 enterost.
5n263.04	Rozšír.kolektómia s odstr.sused.org:o.ch.s anast.An.praet.
5n263.20	Rozšír.kolektómia s odstr.sused.org:lsk.bez anastom.
5n263.21	Rozšír.kolektómia s odstr.sused.org:lsk.s anast.
5n263.4	Rozšír.kolektómia s odstr.sused.org:konver.lsk.-lpt.
5n263.x	Rozšír.kolektómia s odstr.sused.org:ost.
5n264.01	Rozš.proktokolektomia s odstr.sus.org:o.ch.s anst.
5n264.02	Rozš.proktokolektomia s odstr.sus.org:o.ch.s enterost.sl.u
5n264.03	Rozš.proktokolektomia s odstr.sus.org:o.ch.s 2 enterostóm.
5n264.04	Rozš.proktokolektomia s odstr.sus.org:o.ch.s anst.An.praet.
5n264.20	Rozš.proktokolektómia s odstr.sused.org:lsk.bez anst.

5n264.21	Rozš.proktokolektómia s odstr.sused.org:lsk.s anast.
5n264.4	Rozš.proktokolektómia s odstr.sused.org:konver.lsk.-lpt.
5n264.x	Rozš.proktokolektómia s odstr.sused.org:ost.
5n265.01	Rozš.res.colon sigmoid.s odstr.sused.org:o.ch.s anst.
5n265.02	Rozš.res.c.sigmoid.s odstr.sused.org:o.ch.s enterost.sl.uz.
5n265.03	Rozš.res.colon sigmoid.s odstr.sused.org:o.ch.s2 enterost.
5n265.04	Rozš.res.c.sigmoid.s odstr.sused.org:o.ch.s anst.An.praet.
5n265.20	Rozš.res.col.sigmoideum s odstr.sus.org:lsk.bez anst.
5n265.21	Rozš.res.col.sigmoideum s odstr.sus.org:lsk.s anast.
5n265.4	Rozš.res.col.sigmoid.s odstr.sus.org:konver.lsk.-lpt.
5n265.x	Rozš.res.col.sigmoid.s odstr.sus.org:ost.
5n26x.x	Iná rozšír.resekcia hr.čreva s odstr.sused.org:ost.
5n290	Odstránenie črevného segm.duodena ako samost.výk.
5n291	Odstr.črevného segm.jejuna/ilea ako samost.výk.
5n292	Odstránenie črevného segm.hrubého čreva ako samost.výk.
5n29x	Odstránenie črevného segm.ako samost.výk:ostat.
5n34a.0	Longitudinálne predĺženie čreva podľa Bianchiho
5n420.01	Pred.manžet.[segm]res.konečn.s uch.sfin:o.ch.s anast.
5n420.02	Pred.manžet.[segm]res.koneč.s uch.sfin:o.ch.s enterst.a sl.uz
5n420.21	Pred.manžet.[segm]res.koneč.s uch.sfin:lsk.s anst.
5n420.22	Pred.manžet.res.[seg]konečn.s uch.sfin:lsk.s eneterst.,sl.uz
5n420.x	Pred.manžet.[segm]res.konečn.s uch.sfin:lsk.ost.
5n421.01	Zad.manžet.[segm]res.konečn.s uch.sfinkt:otv.ch.s anast.
5n421.02	Zad.manž.[seg]res.koneč.s uch.sfink:o.ch.s enterst.a sl.uz
5n421.x	Zad.manžet.[seg]rs.koneč.s uchov.sfinkt:lsk.ost.
5n422.01	Tubul.rs.koneč.s uch.sfin.pri ponech.parapr:ot.ch.s anst.
5n422.02	Tubul.rs.koneč.s uch.sfin.ponech.parapr:ot.ch.s entrst.a sl.u
5n422.21	Tubul.res.konečn.s uch.sfin.pri ponech.parapr:lsk.s anst.
5n422.22	Tubul.res.konečn.s uch.sfin.pri ponech.parapr:lsk.s enetrst.
5n422.7	Tubul.res.konečn.s uch.sfin.pri ponech.parapr:peranál.
5n422.x	Tubul.res.koneč.s uch.sfin.pri ponech.parapr:ost.
5n423.01	Pred.res.konečníka pri uchovaní sfinkteru:otv.ch.s anst.
5n423.02	Predná res.konečn.pri uchov.sfinkt:otv.ch.s enetrst.a sl.uz.
5n423.21	Pred.res.konečn.pri uchovaní sfinkteru:lsk.s anast.
5n423.22	Pred.res.konečn pri uch.sfinkt:lsk.s enetrst.a sl.uz.
5n423.x	Predná resekcia konečníka pri uchovaní sfikteru:ost.
5n424.01	Vysoká pred.res.konečníka s uch.sfin:otv.ch.s anast.
5n424.02	Vys.pred.res.koneč.s uch.sfin:otv.ch.s enterost.a sl.uzáv.
5n424.21	Vysoká predná res.konečn.pri uchov.sfin:lsk.s anast.
5n424.22	Vys.pred.resek.konečn.pri uch.sfins:lsk.s enterost.a sl.uz.
5n424.x	Vysoká predná resekcia konečníka pri uchovaní sfikteru:ost.
5n425.01	Hlboká pred.res.konečn.s uch.sfin:otv.ch.s anast.
5n425.02	Hlb.pred.res.konečn.s uch.sfin:otv.ch.s enterost.a sl.uz.
5n425.21	Hlboká pred.res.konečn.s uch.sfin:lsk.s anst.
5n425.22	Hlb.pred.res.konečn.s uch.sfin:lsk.s enterost.a sl.uz.
5n425.x	Hlboká predná resekcia konečníka pri uchovaní sfikteru:ost.
5n426.01	Hlb.pred.rs.konečn.s uchov.sfin s peran.anst:otv.ch.s anst.
5n426.21	Hlb.pred.res.konečn.s uchov.sfin s peran.anst:lsk.s anst.
5n426.22	Hlb.re.koneč.pri uch.sf.s peranál.anast.,lsk,esk [TaTME]
5n426.x	Hlboká pred.res.konečn.s uch.sfin s peranál.anstom:ost.
5n427.01	Rozš.pred.rs.koneč.s uch.sfin s odstr.sused.org:otv.ch.s anast
5n427.02	Rozš.pr.rs.koneč.s uch.sfin s ods.sused.o:ot.ch.s enterst,sl.uz
5n427.21	Rozš.pred.res.konečn.s uch.sfin s odstr.sused.org:lsk.s anast.
5n427.22	Rozš.pred.rs.koneč.s uch.sfin s ods.ss.o:lsk.s enterost.,sl.uz
5n427.x	Rozšír.pred.res.konečníka s uchov.sfin s odstr.od sused.o:ost.
5n429.01	Iná res.konečn.pri uchovaní sfikteru:otv.ch.s anast.
5n429.02	Iná res.koneč.pri uchov.sfikteru:otv.ch.s enterost.,sl.uzáv.
5n429.21	Iná res.konečn.pri uchovaní sfikteru:lsk.s anast.
5n429.22	Iná res.konečn.pri uchovaní sfikteru:lsk.s enterost.,sl.uzáv.
5n429.x	Iná res.konečn.pri uchovaní sfikteru:ost.
5n42a.0	Abdominoperineál.res.konečn.bez zachovania sfinkteru:lpt.
5n42a.2	Abdominoperin.rs.koneč.b.zachov.sfinkteru:komb.otv.ch-lsk.
5n42a.x	Abdominoperineál.rs.koneč.bez zachovania sfinkteru:ost
5n42b	Abdominoper.res.konečn.bez zachov.sfinkteru s odstr.sus.org
5n42c.1	Abdominosakr.res.koneč.bez zachov.sfinkt:lpt.abdmnsakr
5n42c.2	Abdmosakr.res.koneč.bez zach.sfinkt:komb.lpt-lsk,abdmsakr
5n42c.x	Abdominosakr.res.koneč.bez zachov.sfinkt:ost.
5n42d	Abdominosakr.res.koneč.bez zachov.sfinkt s odstr.sused.org
5n42e	Sakroperineálna res.konečn.bez zachovania sfinkteru
5n42f	Perineálna res.konečn.bez zachovania sfinkteru
5n42x	Resekcia konečníka bez zachovania sfinkteru:ostatné
5n43f	Grazilisova plastika anusu a sfinkterového aparátu

Výkon G33-2

5n020.1	Rekonštr.pas.paž.ako s.v:retrostern:„Gastr.p.up“ s int.an.
5n020.2	Rek.pasáže paž.ako s.v:retrostern:„Gastr.p.up“a cervik.anast
5n020.3	Rek.pas.paž.ako s.výk:retrostern:voľ.interpoz.ten.čr.
5n020.4	Rek.pas.paž.ako samost.výk:retrostern:s interpoz.hrub.čr.
5n020.x	Rekonštr.pasáže pažer.ako sam.výk:retrostern.priestor:ost.
5n021.1	Rek.pas.paž.-sam.v:pôvod.lôžku pažer:„Gastr.p.up“s int.anst
5n021.2	Rek.pas.pažer-s.v:pôvod.lôžku paž:„Gastr.p.up“s cervik.anast
5n021.3	Rek.pas.paž.-s.v:pôvod.lôžku pažer:voľn.interpoz.ten.čr.
5n021.4	Rek.pas.paž.-s.v:pôvod.lôžku pažer:s interpoz.hrub.čr.
5n021.x	Rekonštr.pasáže pažer.ako sam.výk:v pôvod.lôžku pažer:ost.
5n029.1	I.reknšt.pas.pažer.,sam.v.Gastr.pull up s intratorak.anast.
5n029.2	I.rekonšt.pas.pažer.,sam.v.Gastr.pull up s cervik.anast.
5n029.3	I.rekonšt.pas.pažer.ako samost.výk.s voľnou interpoz.tenk.čr
5n029.4	Iná rekon.pasáže pažer.ako samost.v.s interpozíciou hr.čreva
5n029.x	Iná rekonštr.pasáže pažeráka ako samost.v:ostatné
5n02a	Rkšt.pas.p.atr.pažer.a oš.1 vr.ezfgtrach.fis.s ez–ez.anst.b.u.fis
5n02b	Rkšt.pas.p.atréz.paž.a oš.1 vr.ezfgtrach.fis:s ez–ez.anst.s uz.fis
5n02c	Rknš.pas.p.atréz.paž.a oš.1 vr.ezfgtrach.fis:s interpoz.b.u.f.
5n02d	Rkšt.pas.p.atr.paž.a oš.1 vr.ezfgtrach.fis:s interpoz.s uz.fist.
5n02e	Rkšt.pas.p.atr.paž.a oš.1 vr.ezfgtrach.fis:trnsmdst.náh.b.uz.f
5n02f	Rkšt.pas.p.atr.paž.a oš.1 vr.ezfgtrach.fis:trnsmdst.náh.uz.fis.
5n02g	Rkšt.pasáže p.atr.paž.a oš.1vr.ezfgtrach.fis:elong.pažeráka
5n02h	Rknš.pas.p.atr.paž.a oš.1 vr.ezfgtrach.fis:podviaz.1 H-fist.
5n02x	Rknš.pas.pažer.atrézii paž.a oš.1 vr.ezfgtrach.fis:iná
5n040	Parc.cervikálna ezofagektómia bez obnovenia kont.
5n041	Parc.torakálna ezofagektómia bez obnovenia kont.
5n042	Parc.torakoabd.ezofagektómia bez obnovenia kont.
5n043	Parc.abdominálna ezofagektómia bez obnovenia kont.
5n049	Iná parc.ezofagektómia bez obnovenia kont.
5n04a	Parc.torakálna ezofagektómia s obnovením kont.
5n04b	Parc.torakoabdominál.ezofagektómia s obnov.kont.
5n04c	Parc.abdominálna ezofagektómia s obnovením kont.
5n04x	Iná parc.ezofagektómia s obnovením kontinuity
5n054.1	Tot.abdmncrv.ezfgkt.bez obn.kont.,tupá disek, krčná ezofagost
5n054.2	Tot.torakoabdm.ezfgkt.bez obn.kont. bez ly-ekt,krč.ezofagost
5n054.3	Tot.torakoabdm.ezfgkt.bez obn.kont.s lymfadenekt,krč.ezofgst
5n054.x	Iná totál.ezofagektómia bez obnov.kontinuity,krč.ezofagost
5n05a.10	Tot.abdmncrv.ezfgkt.s obn.kon.G.p.u.s intrat.an.,o.ch.so sv
5n05a.11	Tot.abdmncrv.ezfgkt.s obn.kon.G.p.u.s intrat.an.,hybrid so sv
5n05a.12	Tot.miniinv.abdmncrv.ezfgkt.s obn.kon.G.p.u.s intrat.an.,svor
5n05a.20	Tot.abdmncrv.ezfgkt.obn.kon.G.p.up s cervik.anst.,o.ch.svork
5n05a.21	Tot.abdmncrv.ezfgkt.ob.kon.G.p.up s cervik.anas.,hybrid sv
5n05a.22	Tot.mininv.abdmncrv.ezfgkt.ob.kon.G.p.up s cerv.ans.svork
5n05a.3	Tot.abdmncrv.ezfgkt.s obn.kontin.s voľ.interpoz.tenk.čr.
5n05a.4	Tot.abdcerv.ezfgkt.s obn.kontinuity s interpoz.hr.č.
5n05a.x	Tot.abdcerv.ezfgkt.s obnovením kontinuity:ost.
5n05b.10	Tot.thrkabdm.ezfgkt.obn.kont.b.LNE G.p.u.s intrat.an.,o.ch.sv
5n05b.11	Tot.thrkabdm.ezfgkt.obn.kont.b.LNE G.p.u.s intrat.an.,hyb.sv
5n05b.12	T.miniinv.trkabdm.ezfgkt.obn.kont.b.LNE G.p.u.s intrat.an.sv
5n05b.20	Tot.thrkabdm.ezfgkt.obn.kont.b.LNE G.p.u.s cervik.an.,o.ch.sv
5n05b.21	T.thrkabdm.ezfgkt.obn.kont.b.LNE G.p.u.s cervik.an.,hybr.sv.
5n05b.22	T.mininv.torakabdm.ezfgkt.obn.kont.b.LNE G.p.u,cerv.an.sv.
5n05b.3	Tot.thrkabdm.ezfgkt.s obn.kont.b.LNE s voľ.interpoz.ten.č.
5n05b.4	Tot.thrkabdm.ezfgkt.s obn.kont.bez LNE s interpozíciou hr.č.
5n05b.x	Tot.thrkabdm.ezfgkt.s ob.kont.b.LNE:ost.
5n05c.10	T.thrkabdm.ezfgkt.obnov.kont.s LNE G.p.up:intrat.an,o.ch.sv.
5n05c.11	T.thrkabdm.ezfgkt.obn.kont.s LNE G.p.up:intrat.an.,hybr.sv.
5n05c.12	T.miniinv.trkabdm.ezfgkt.obn.kont.s LNE G.p.up:intrat.an.svork
5n05c.20	T.thrkabdm.ezfgkt.obn.kont.s LNE„G.p.up“ s cerv.an.,o.ch.sv.
5n05c.21	T.thrkabdm.ezfgkt.obn.kont.s LNE„G.p.up“ s cerv.an.,hybr.sv.
5n05c.22	T.miniinv.trkabdm.ezfgkt.obn.kont.s LNE„G.p.up“cerv.an.svork
5n05c.3	Tot.thrkabdm.ezfgkt.s obnov.kont.s LNE:s voľ.interpoz.ten.č.

5n05c.4	Tot.thrkabdm.ezfgkt.s obnov.kont.s LNE:s interpoz.hr.č.
5n05c.x	Totál.thrkabdm.ezfgkt.s obnov.kont.s LNE:ost.
5n05x.3	Iná tot.ezofagektómia s obnov.kont:s voľnou interpoz.ten.č.
5n05x.4	Iná tot.ezofagektómia s obnovením kont:s interpoz.hr.č.
5n05x.5	Salvage ezofagektómia
5n05x.x	Iná totálna ezofagektómia s obnovením kont:ost.
5n060.1	Subt.ezfgkt.torakofrenolaparotom. s náhradou žal.
5n060.2	Subt.ezfgkt.torakofrenolaparot.,voľnou interpoz.ten.č.
5n060.3	Subt.ezfgkt.torakofrenolaparot.,s interp.hr.čreva
5n060.x	Subtotálna ezofagektómia torakofrenolaparotomicky, ost.
5n120	Atypická parc.res.žalúdka:segmentárna resekcia
5n121	Atypická parc.res.žalúdka:resek.kardie s vytiah.zvyš.žal.
5n122	Atypická parc.res.žalúdka:antrektómia
5n123.0	Biliopankr.diverzia (Scopinaro):laparotom.
5n123.2	Biliopankreat.diverzia (Scopinaro):lsk.
5n123.4	Biliopankr.diverzia (Scopinaro):konverzia lsk-lpt.
5n124.0	Biliopankreat.diverzia s duodenál.switchom:lpt.
5n124.2	Biliopankreat.diverzia s duodenál.switchom:lsk.
5n124.4	Biliopankreat.diverzia s duod.switch:konverzia lsk.-lpt.
5n125.0	Vytv.žal.s-príprava pre biliopankr.diver.s dd.sw(I.fáza):lpt.
5n125.2	Vytv.žal.s-prípr.pre biliopankr.diver.s duod.sw(I.fáza):lsk.
5n125.4	Vyt.žal.s-prípr.pre biliop.diver.s dd.sw(I.fáza):konver.lsk.-lpt.
5n126.0	Duod.sw.s tv.1 spol.kan.ten.čr. po vytv.1žal.s(II.fáza):lpt.
5n126.2	Duod.sw.s tv.1 spol.kan.ten.čr. po v.1ž.sondy(II.f):lsk.
5n126.4	Duod.sw.s tv.1 spol.kan.ten.čr. po v.1ž.s(II.f):konv.lsk.-lpt.
5n129	Iná atypická parciálna resekcia žalúdka
5n130	Parc.2/3 resekcia žalúdka s gastroduodenostómiou [B-I]
5n131	Parc.2/3 resekcia žalúdka s gastrojejunostómou [B-II]
5n132	Parc.2/3 resekcia žalúdka s gastrojejunostómiou cez Roux-Y
5n139	Parciálna 2/3 resekcia žalúdka:ostatné
5n13a.0	Subt.res.ž(4/5):s gastrojejnost.analg.B-II bez LNE
5n13a.1	Subt.res.ž(4/5):s gstrjjnst.anlg.B-II so sys.čiast.odstr.LU
5n13a.2	Subt.res.žal(4/5)s gastrjejnst.anlg.B-II s lymfaden.
5n13b.0	Subt.res.žal(4/5):s gastrojejnst.Roux-Y-anst:bez LNE
5n13b.1	Subt.res.ž(4/5):s gastrjjunost.Roux-Y-anast:so sys.č.ods.LU
5n13b.2	Subt.rs.žal(4/5):s gastrojejst.Roux-Y-anst:s LNE
5n13c.0	Subtot.res.žalúdka (4/5)s interpozíciou ten.čr.bez LNE
5n13c.1	Subt.rs.žal(4/5)s interpoz.tenk.čr.so syst.čiast.odstr.LU
5n13c.2	Subtot.res.žalúdka (4/5)s interpozíciou tenk.čr.s LNE
5n13x.0	Iné subtot.res.žalúdka (4/5) bez lymfadenektómie
5n13x.1	Iné subt.res.žal(4/5) so syst.čiast.odstr.LU
5n13x.2	Iné subtot.res.žalúdka (4/5) s lymfadenektómiou
5n140.0	Tot.GE s ezfgjjunost.analg.B-II bez tv.rezerv.bez LNE
5n140.1	Tot.GE s ezfgjjunost.analg.B-II bez tv.rzv.so syst.čiast.ods.LU
5n140.2	Tot.GE s ezfgjjunost.analg.B-II bez tvorby rzv.s LNE
5n141.0	Tot.GE s ezfgjjunost.analg.B-II s tv.rzv.bez LNE
5n141.1	Tot.GE s ezfgjjunost.analg.BII s tv.rzv.so syst.č.odstr.LU
5n141.2	Tot.GE s ezfgjjunost.analg.BII s tv.rzv.s LNE
5n142.0	Tot.GE s ezfgjjunost.Roux-Y anast bez tv.rezerv.bez LNE
5n142.1	Tot.GE s ezfgjjunost.Roux-Y anast bez tv.rzv.so syst.č.odstr.LU
5n142.2	Tot.GE s ezfgjjunost.Roux-Y anast bez tv.rzv.s LNE
5n143.0	Tot.GE s ezfgjjunost.Roux-Y anast s tv.rzv.bez LNE
5n143.1	Tot.GE s ezfgjjunost.Roux-Y anast s tv.rzv.so syst.č.odstr.LU
5n143.2	Tot.GE s ezfgjjunost.Roux-Y anast s tv.rzv.s LNE
5n144.0	Tot.GE s interpoz.tenk.čr.bez tvorby rzv bez LNE
5n144.1	Tot.GE s interpozíciou tenk.č.bez tv.rzv.so syst.č.odstr.LU
5n144.2	Tot.GE s interpoz.tenk.čreva bez tvorby rzv.s LNE
5n145.0	Tot.GE s interpoz.tenk.čr.s tvorbou zv bez LNE
5n145.1	Tot.GE s interpozíciou tenk.č.s tv.rzv.so syst.čiast.ods.LU
5n145.2	Tot.GE s interpoz.tenk.čreva s tv.rzv.s LNE
5n146.0	Tot.GE, ektómia zvyškového žalúdka bez LNE
5n146.1	Tot.GE, ektómia zvyšk.žalúdka so system.čias.odstr.LU
5n146.2	Tot.GE,ektómia zvyškového žalúdka s LNE
5n14a.0	Tot.GE so subt.res.pažer.s interpozíciou ten.čr.bez LNE
5n14a.1	Tot.GE so sbt.rs.pažer.s interpoz.ten.čr.so syst.čias.odstr.LU
5n14a.2	Tot.GE so subt.res.pažer.s interpozíciou ten.čr.s LNE
5n14b.0	Tot.GE so subt.res.pažeráka s interpozíciou hr.čr.bez LNE
5n14b.1	Tot.GE so sbt.rs.pažer.s interpoz.hr.čr.so syst.čias.odstr.LU
5n14b.2	Tot.GE so subt.resek.pažer. s interpozíciou hr.čr.s LNE
5n14x.00	Iná tot.GE bez subtotál.resekcie pažer.bez LNE
5n14x.01	Iná tot.GE bez subtotál.resekcie pažer.so syst.čias.odstr.LU
5n14x.02	Iná tot.GE bez subtotál.resekcie pažer.s LNE
5n14x.10	Iná tot.GE so subtot.res.pažeráka bez lymfadenektómie
5n14x.11	Iná tot.GE so subt.resek.pažer.so sytem.čias.syst.odstr.LU
5n14x.12	Iná tot.GE so subt.resekciou pažer.s lymfadenektómiou
5n150.0	Rozš.subt.res.žal.s gstrjjnst.anlog.B-II bez LNE
5n151.0	Rzš.sbt.rs.ž.s gstrjjnst.Roux-Y-anst.bez LNE
5n152.0	Rozš.subt.res.žalúdka s interpozíc.ten.čr.bez LNE
5n159	Rozš.subt.res.žalúdka bez syst.odstr.LU:ostatné
5n15a.2	Rozš.sbt.rs.ž.s gstrjjnst.anlg.B-II so systemat.LNE
5n15b.2	Rozš.sbt.res.žal.s gstrjjnst.Roux-Y-anast.so systemat.LNE
5n15c.2	Rozš.subt.res.žalúdka s interpozíc.ten.č:so systemat.LNE
5n15x	Rozš.subt.res.žalúdka so syst.odstr.LU:ostatné
5n160.0	Rozš.GE(s res.sused.org.)s ezfgjjnst.anlg.B-II bez tv.rzv.bez LNE
5n160.2	Rozš.GE(s res.s.org.)s ezfgjjnst.anlg.B-II bez tv.rzv.so syst.LNE
5n161.0	Rozš.GE(s res.sused.org.)s ezfgjjnst.anlg.B-II stv.rzv.bez LNE
5n161.2	Rozš.GE(s res.s.org.)s ezfgjjnst.anlg.B-II s tv.rzv.so syst.LNE
5n162.0	Rozš.GE(s res.sused.o.)s ezfgjjnst.Roux-Y bez tv.rzv.bez LNE
5n162.2	Rozš.GE(s res.s.org.)s ezfgjjnst.Roux-Y bez tv.rzv.so syst.LNE
5n163.0	Rozš.GE(s res.sused.o.)s ezfgjjnst.Roux-Y s tv.rzv.bez LNE
5n163.2	Rozš.GE(s res.s.org.)s ezfgjjnst.Roux-Y s tv.rzv.so syst.LNE
5n164.0	Rozš.GE(s res.sused.o.)s ezfgjjnst.interp.t.č.bez tv.rzv.bez LNE
5n164.2	Rozš.GE(s res.s.org.)s ezfgjjnst.interp.t.č.bez tv.rzv.so syst.LNE
5n165.0	Rozš.GE(s res.sused.o.)s ezfgjjnst.interp.t.č.s tv.rzv.bez LNE
5n165.2	Rozš.GE(s res.s.org.)s ezfgjjnst.interp.t.č.s tv.rzv.so syst.LNE
5n166.2	Rozš.GE,ektómia zbytk.časti žalúdka so syst.LNE
5n16x	Rozš.GE (s res.iného sus.org.)so systematickou LNE:ost.
5n16x.0	Rozš.GE (s res.iného sus.org.) bez lymafadektómie:ost.
5n170.0	Gastroduodenostómia:laparotomicky
5n170.2	Gastroduodenostómia:laparoskopicky
5n170.4	Gastroduodenostómia:konv.laparosk.-laparot.
5n171.0	Predná gastroenterostómia:laparotomicky
5n171.2	Predná gastroenterostómia:laparoskopicky
5n171.4	Predná gastroenterostómia:konv.laparosk.-laparot.
5n172.0	Zadná gastroenterostómia:laparotomicky
5n172.2	Zadná gastroenterostómia:laparoskopicky
5n172.4	Zadná gastroenterostómia:konv.laparosk.-laparot.
5n173.0	Revízia gastroenterostómie bez res.žalúdka:laparot.
5n173.2	Revízia gastroenterostómie bez res.žalúdka:laparos.
5n173.4	Revízia gastroenterostómie bez res.žalúdka:konv.lsk.-lpt.
5n174.0	GEA b.res.ž:zoš.stpl/trnss.,gastrojejnst.Roux-Y:lpt.
5n174.2	GEA b res.žal:zoš.stpl/transs,gastrojejnst.,Roux-Y:lsk.
5n174.4	GEA b.res.žal:zoš.stpl/trnss,gastrojjnst.Roux-Y:konv.lsk.-lpt.
5n175.0	GEA b.res.ž.:zoš.stapl./transs,s gastrojejnst.analg.B-II:lpt
5n175.2	GEA b.res.žal:zoš.stapl./transs,s gastrojejnst.anlg.B-II:lsk.
5n175.4	GEA b.rs.ž:zoš.stapl/transs.s gastrojejnst.anlg.B-II:zm.lsk-lpt.
5n17x.0	Iná GEA bez res.žalúdka:laparot.
5n17x.2	Iná GEA bez res.žalúdka:laparosk.
5n17x.4	Iná GEA bez res.žalúdka:konv.lsk.-lpt.

Výkon G33-3

5a110	Resekcia nádoru klivu (Blumenbachi)
5a111	Resekcia nádoru klenby lebky
5a112.2	Res.intrakraniál.meningeómu z konvexity mozgu
5a112.d	Res.intrakraniálneho parasigitálneho meningeómu
5a112.e	Res.intrakraniálneho meningeómu spodiny lebečnej
5a112.f	Resekcia intrakraniálneho meningeómu v obl.krídla
5a112.g	Res.intrakraniálneho meningeómu mozgovej komory
5a112.h	Resek.intrakran.meningeómu rast.extraintrakraniál.
5a113.j	Resekcia gliomu z mozg.hemis,mikrochir.s neuronavig.
5a113.k	Resekcia gliomu z mozg.hemis,mikroch.b.neuronavig.
5a113.m	Resekcia gliomu z mozg.hemis,neuro-esk.s neuronavig.
5a113.n	Resekcia gliomu z mozg.hemis,neuro-esk.b.neuronavig.
5a114.j	Resekcia gliomu z mozočka,mikroch.s neuronavig.
5a114.k	Resekcia gliomu z mozočka,mikroch.b.neuronavig.

5a114.m	Resekcia gliomu z mozočka,neuro-esk s neuronavig
5a114.n	Resekcia gliomu z mozočka,neuro-esk.b.neuronav
5a115.j	Resek.intrakr.neuroepit.TU z elokvent.obl,mikroch.s neuronav.
5a115.k	Res.intrakr.neuroep.TU z elokvent.obl,mikroch.bez neuronav.
5a115.m	Res.intrakr.neuroep.TU z elokvent.obl,neuro-esk.s neuronav.
5a115.n	Res.intrakr.neuroep.TU z elokvent.obl,neuro-esk.b.neuronav.
5a116.j	Res.intrak.neuroepit.TU boč.kom.a IV.moz.k,mikroch.s neuron
5a116.k	Res.intrak.neuroepit.TU boč.kom.a IV.moz.k,mi-ch.b.neuronav
5a116.m	Res.intrak.neuroe.TU boč.k.a IV.mozg.k,neuro-esk.s neuronav
5a116.n	Res.intrakr.neuroe.TU boč.k.a IV.mozg.k,neuro-esk.b.neuron
5a117.j	Resekcia TU z hlb.štrukt.mozgu,mikroch.s neuronav.
5a117.k	Resekcia TU z hlb.štrukt.mozgu,mikrochir.bez neuronav.
5a117.m	Resekcia TU z hlb.štrukt.mozgu,neuroendoskop.s neuronav.
5a117.n	Resekcia TU z hlb.štrukt.mozgu,neuroendoskop.bez neuronav.
5a118.j	Resek.intrakran.metastázy,mikrochir.s neuronavigáciou
5a118.k	Resek.intrakran.metastázy,mikrochir.bez neuronavig.
5a118.m	Resek.intrakran.metastázy,neuroendoskop.s neuronavig.
5a118.n	Resek.intrakraniál.metastázy,neuroendosk.bez neuronavig.
5a119	Resekcia nádorov spodiny lebečnej
5a11a.0	Resek.kontúz.lož.mozgu s kraniotómiou s ICP monitoringom
5a11a.1	Resek.kontúz.lož.mozgu s kraniotómiou bez ICP monitoringu
5a11b.0	Resek.kontúz.lož.mozgu s kraniektómiou s ICP monitoringom
5a11b.1	Resek.kontúz.lož.mozgu s kraniektómiou bez ICP monitoringu
5a11c.3	Resekcia schwanómu n. III. intrakraniálne cez labyrint
5a11c.4	Resekcia schwanómu n. IV. intrakraniálne cez labyrint
5a11c.5	Resekcia schwanómu n. V. intrakraniálne cez labyrint
5a11c.6	Resekcia schwanómu n. VI. intrakraniálne cez labyrint
5a11c.7	Resekcia schwanómu n. VII. intrakraniálne cez labyrint
5a11c.8	Resekcia schwanómu n. VIII. intrakraniálne cez labyrint
5a11c.9	Resekcia schwanómu n. IX. intrakraniálne cez labyrint
5a11c.a	Resekcia schwanómu n. X. intrakraniálne cez labyrint
5a11c.b	Resekcia schwanómu n. XI. intrakraniálne cez labyrint
5a11c.c	Resekcia schwanómu n. XII. intrakraniálne cez labyrint
5a11d.3	Resekcia schwanómu n. III. Intrakraniál.retrosigmoidálne
5a11d.4	Resekcia schwanómu n. IV. intrakraniál.retrosigmoidálne
5a11d.5	Resekcia schwanómu n. V. intrakraniál.retrosigmoidálne
5a11d.6	Resekcia schwanómu n. VI. intrakraniál.retrosigmoidálne
5a11d.7	Resekcia schwanómu n. VII. intrakraniál.retrosigmoidálne
5a11d.8	Resekcia schwanómu n. VIII. intrakraniál.retrosigmoidálne
5a11d.9	Resekcia schwanómu n. IX. intrakraniál.retrosigmoidálne
5a11d.a	Resekcia schwanómu n. X. intrakraniál.retrosigmoidálne
5a11d.b	Resekcia schwanómu n. XI. intrakraniál.retrosigmoidálne
5a11d.c	Resekcia schwanómu n. XII. intrakraniál.retrosigmoidálne
5a11e.3	Resekcia schwanómu n. III. intrakraniál.kombinovane
5a11e.4	Resekcia schwanómu n. IV. intrakraniál.kombinovane
5a11e.5	Resekcia schwanómu n. V. intrakraniál.kombinovane
5a11e.6	Resekcia schwanómu n. VI. intrakraniál.kombinovane
5a11e.7	Resekcia schwanómu n. VII. intrakraniál.kombinovane
5a11e.8	Resekcia schwanómu n. VIII. intrakraniál.kombinovane
5a11e.9	Resekcia schwanómu n. IX. intrakraniál.kombinovane
5a11e.a	Resekcia schwanómu n. X. intrakraniál.kombinovane
5a11e.b	Resekcia schwanómu n. XI. intrakraniál.kombinovane
5a11e.c	Resekcia schwanómu n. XII. intrakraniál.kombinovane
5a11f.3	Resekcia schwanómu n. III. intrakraniál.strednou jamou
5a11f.4	Resekcia schwanómu n. IV. intrakraniál.strednou jamou
5a11f.5	Resekcia schwanómu n. V. intrakraniál.strednou jamou
5a11f.6	Resekcia schwanómu n. VI. intrakraniál.strednou jamou
5a11f.7	Resekcia schwanómu n. VII. intrakraniál.strednou jamou
5a11f.8	Resekcia schwanómu n. VIII. intrakraniál.strednou jamou
5a11f.9	Resekcia schwanómu n. IX. intrakraniál.strednou jamou
5a11f.a	Resekcia schwanómu n. X. intrakraniál.strednou jamou
5a11f.b	Resekcia schwanómu n. XI. intrakraniál.strednou jamou
5a11f.c	Resekcia schwanómu n. XII. intrakraniál.strednou jamou
5a128.4	Evak.intracerebr.poúraz.hemat.bez hemocefalu,supratent.
5a128.5	Evak.intracerebr.poúraz.hemat.s hemocefalom,supratent.
5a128.6	Evak.intracerebr.poúraz.hemat.bez hemocefalu,infratent.
5a128.7	Evak.intracerebr.poúraz.hemat.s hemocefalom, infratent.
5a12d.4	Evak.intracerebr.spontán.hemat.bez hemocefalu,supratent.
5a12d.5	Evak.intracerebr.spontán.hemat.s hemocefalom,supratent.
5a12d.6	Evak.intracerebr.spontán.hemat.bez hemocefalu,infratent.
5a12d.7	Evak.intracerebr.spontán.hemat.s hemocefalom,infratent.
5a132.7	Mikrovaskulár.dekompresia n.VII. v zad.jame lebečnej
5a132.8	Mikrovaskulár.dekompresia n.VIII. v zad.jame lebečnej
5a132.9	Mikrovaskulár.dekompresia n.IX. v zad.jame lebečnej
5a190.0	Exstirpácia nádoru klenby lebky v čelovej oblasti
5a190.1	Exstirpácia nádoru klenby lebky v okcipitoparietál.oblasti
5a190.2	Exstirpácia nádoru klenby lebky v subokcipitálnej oblasti
5a190.3	Exstirpácia nádoru klenby lebky v oblasti orbity
5a190.4	Exstirpácia nádoru klenby lebky v pterionálnej oblasti
5a191	Subfrontálna kraniotómia s resekciou nádoru rinobázy
5a192	Exstirpácia iného nádoru zad.jamy retrosigmoid.prístupom
5a193	Exstirpácia nádoru infratemporálnej oblasti
5a194.e	Operácia encefalokély spodiny lebečnej
5a194.f	Operácia encefalokély inej časti ako spodiny
5a197.1	Externá komorová drenáž
5a197.2	Externá lumbálna drenáž
5a198.1	Trepanopunkcia mozg.cysty/abscesu,supratent:1 ložisko
5a198.9	Trepanopunkcia mozg.cysty/abscesu,supratent:viac ložísk
5a199.1	Trepanopunkcia mozg.cysty /abscesu,infratent:1 ložiško
5a199.9	Trepanopunkcia mozg.cysty/abscesu,infratent:viac ložísk
5a19c.81	Exstirpácia neurinómu n. VIII. cez labyrint
5a19c.82	Exstirpácia neurinómu n. VIII., retrosigmoidálne
5a19f.8	Exstirpácia neurinómu n.VIII strednou jamou
5a19g	Disekcia n. VIII. s labyrintektómiou
5a19s	Operácie mozgu pri epilepsii
5a19t	Stereotaktická implantácia rádioaktívneho izotopu
5a202	Extra-intrakraniálna tepenná anastomóza
5a203	Implantácia antisyfonu
5a204.0	Ventrikulo.perit.drenáž prog.sh,b.protis.jed
5a204.1	Ventrikuloperit.dren.program.shunt,s protisifon.jed
5a204.2	Ventrikuloperit.dren.,neprogram.sh,b.protisifon.j.
5a204.3	Ventrikuloperit.drenáž,neprog.sh,s protisifon.j.
5a204.4	Ventrikuloatri.dren.,prog.shunt,b.protis.jedn.
5a204.5	Ventrikuloatri.dren.,prog.sh,s protisifon.jedn.
5a204.6	Ventrikuloatri.dren.,neprogr.sh,b.protis.j.
5a204.7	Ventrikuloatri.dren.,neprog.sh,s protis.j.
5a205.0	Zavedenie V-P shuntu
5a205.1	Zavedenie V-A shuntu
5a206	Zavedenie dočasného intraluminálneho shuntu
5a208	Implantácia kmeňová
5a209.0	Pripoj.vonk.test.p.pri kortik.mozg.stimul.Th.chr.neutíš.bol
5a209.1	Defin.impl.neurostim.zar.do podkož.p.kort.mozg.stimul.
5a20a	Endoskopická ventrikulostómia III.
5a20b.0	Implantácia ventrikulárnej komôrky,frontálne
5a20b.1	Implantácia ventrikulárnej komôrky,okcipitálne
5a20b.2	Implantácia ventrikulárnej komôrky,temporálne
5a20b.3	Implantácia ventr.komôrky,zaved.Ommayovho rezervoáru
5a20c	Revízna operácia bázy lebky pre likvoreu
5a20d	Ventrikulo-cisternoanastomóza podľa Torkildsena
5a20e.0	Prim.exstirp.kavernóz.malform.mozgu supratent.s neuronav.
5a20e.1	Prim.exstirp.kavernóz.malf.mozgu supratent.bez neuronav.
5a20e.2	Prim.exstirpácia kavernóz.malf.mozgu infratent.s neuronavig.
5a20e.3	Prim.exstirp.kavernóz.malf.mozgu infratent.bez neuronav.
5a20e.4	Prim.exstirp.kaver.malf.mozgu v obl.mozg.kmeňa s neuronav.
5a20e.5	Prim.exstirp.kaver.malf.mozgu v obl.mozg.kmeňa bez neuron.
5a20e.6	Exstirp.kaver.malform.mozgu pri recidíve supratent.s neuron.
5a20e.7	Exstirp.kaver.malform.mozgu pri recid.supratent.bez neuron.
5a20e.8	Exstirp.kaver.malform.mozgu pri recidíve infratent.s neuron.
5a20e.9	Exstirp.kaver.malform.mozgu pri recid.infratent.bez neuron.
5a20e.a	Exstir.kaver.malf.mozgu pri rec.v obl.mozg.kmeňa s neuron.
5a20e.b	Exstir.kaver.malf.mozgu pri rec.v obl.mozg.kmeňa bez neuron
5a20f.0	Ošetrenie aneuryzmy mozgovej tepny s krvácaním:1 klip
5a20f.1	Ošetrenie aneuryzmy mozg.tepny s krvác:viac klipov
5a20f.2	Ošetrenie aneuryzmy mozg.tepny bez krvác:1 klip
5a20f.3	Ošetrenie aneuryzmy mozg.tepny bez krvác:viac klipov
5a20g.4	Resek.arteriovenóz.malform.mozgu s krvác.s použ.klipov
5a20g.5	Resek.arteriovenóz.malform.mozgu s krvác.bez použ.klipov
5a20g.6	Resek.arterioven.malform.mozgu bez krvác.bez použ.klipov
5a20g.7	Resek.arterioven.malform.mozgu bez krvác.s použ.klipov
5a20h.0	Dekompr.operácia v obl.kraniocer.prech:A.Ch.malf.s duropl.

5a20h.1	Dekompr.OP v obl.kraniocer.prech:A.Ch.malf.s duropl.a p.i.
5a20h.2	Dekompr.OP v obl.kraniocer.prech:iná ako A.Ch.malf.s duropl.
5a20h.3	Dekomp.OP kraniocer.prech:iná ako A.Ch.malf.s duropl.s impl.
5a20j.0	Intrakr.rekonštr.OP bez použ.biolog.lep.s použ.alotranspl.
5a20j.1	Intrakr.rekonštr.OP bez použ.biolog.lep.s použ.autológ.transpl.
5a20j.2	Intrakr.rekonštr.OP bez použ.biolog.lep.s použ.umel.implant.
5a20k.0	Intrakr.rekonštr.OP s použ.biolog.lep.s použ.alotranspl.
5a20k.1	Intrakr.rekonštr.OP s použ.biolog.lep.s použ.autológ.transpl.
5a20k.2	Intrakr.rekonštr.OP s použ.biolog.lep.s použ.umel.implant.
5a20m.0	Uzáv.tvr.pleny mozg/miechy bez biol.lep s použ.alotranspl
5a20m.1	Uzáv.tvr.pleny mozg/miechy bez biol.lep.s použ.autol.tranpls.
5a20m.2	Uzáv.tvr.pleny mozg/miechy bez pou.biol.lep.s pou.umel.impl.
5a20n.0	Uzáv.tvrd.pleny moz./miechy s biol.lep.s použ.alotranspl.
5a20n.1	Uzáv.tvrd.pleny moz./miechy s biol.lep.s použ.autol.transpl.
5a20n.2	Uzáv.tvrd.pleny moz./miechy s biol.lep.s použ.umel.impl.
5a20o	Chirurgické ošetrenie dury
5a20p	Intrak.endarterektóm.a.vertebr./a.carotis/ich hl.vetiev
5a20s	Extrakcia ventrikulárnej komôrky
5a20v	Extrakcia likvorového shuntu
5a210.0	Dekomp.kraniekt.odst.č.kl.leb.k dos.d.dek.m.tk.s ul.k.d.k.b.
5a210.1	Dekomp.kraniekt.odst.č.kl.leb.k dos.dos.d.m.tk.s ul.k.d.b.
5a211.2	Elevácia impres.jedn.zl.lebky s návrt.v obl.klenby b.kraniopl.
5a211.3	Elev.impr.jednod.zlom.lebky s návrt.v ob.klenby s kraniopl.
5a211.4	Elev.impr.jednod.zlom.lebky s návrt.v ob.spod.bez p.kraniopl.
5a211.5	Elev.impr.jednod.zlom.lebky s návrt.v ob.spod.s p.kraniopl.
5a211.6	Elev.impr.jednod.zlom.lebky s návrt.v ob.zad.j.bez p.kraniopl.
5a211.7	Elev.impr.jednod.zlom.lebky s návrt.v ob.zad.j.s p.kraniopl.
5a212.2	Elev.impr.komplik.zlom.lebky v obl.klenby bez kraniopl.
5a212.3	Elev.impres.komplik.zlom.lebky v obl.klenby s kraniopl.
5a212.4	Elev.impr.komplik.zlom.lebky v obl.spod.bez p.kraniopl.
5a212.5	Elev.impr.komplik.zlom.lebky v obl.spod.s p.kraniopl.
5a212.6	Elev.impr.komplik.zlom.lebky v obl.zad.j.bez p.kraniopl.
5a212.7	Elev.impr.komplik.zlom.lebky v obl.zad.j.s p.kraniopl.
5a213	Kraniektóm.a rekonštr.lebky pri zložitých diskrániach
5a214.10	Rekonštr.tvár.skel.bez lebky(od3reg) p.PC[CAD-implantát]
5a214.11	Rekon.mozg.lebky s orbit,temp.al.fr.sín.(do2reg),PC[CAD-imp]
5a214.12	Rekon.mozg.leb,viac.obl.tvár.skel.(od3reg)p.PC[CAD-impl]
5a214.20	Rekon.leb.bez tvár.skel.s alopl.m.,jednoduchý implantát
5a214.21	Rekon.leb.bez tvár.skel.s alopl.m.p.PC[CAD-imp]jedn.defekt
5a214.22	Rek.lebky bez tvár.skel.s alopl.PC[CAD-imp]veľ./kompl.def.
5a214.8	Kranioplastika vlastnou kosťou
5a214.9	Kranioplastika kostným cementom
5a214.a	Kranioplastika biokeramikou
5a214.b	Kranioplastika titanovou sieťkou
5a214.c	Kranioplastika inými materiálmi
5a215.2	Kraniot.a elev.impres.zlom.lebky v obl.klenby b.kraniopl.
5a215.3	Kraniot.a elev.impres.zlom.lebky v obl.klenby s kraniopl.
5a215.4	Kraniot.a elev.impres.zlom.lebky v obl.spod.bez použ.kraniopl
5a215.5	Kraniot.a elev.impres.zlom.lebky v obl.spod.s použ.kraniopl.
5a215.6	Kraniot.a elev.impres.zlom.leb.v obl.zad.jam.b.použ.kraniopl.
5a215.7	Kraniot.a elev.impres.zlom.leb.v obl.zad.jam.s použ.kraniopl
5a215.8a	Imp./vým.liek.p.intravent.inf:funkč.OP.leb,moz,m.bl,p.i.s k.pr
5a215.8b	Imp./vým.liek.p.intrav.inf.:funkč.OP.leb,moz,m.bl,p.i.s p.v.d.p
5a215.8x	Imp./vým.liek.p.intrav.infúziu p.funkč.OP.leb,moz,m.bl: iná
5a215.91	Impl.neurost.pre hlb.mozg.stim.s impl.neurost.el:nedobíj.sy
5a215.92	Impl.neurost.pre hlb.mozg.stim.s impl.neurost.el: dobíjateľ.sy
5a215.a1	Vým.n-stim.pre hlb.mzg.stim.s/bez vým.n-stimul.el:nedobíj.sy
5a215.a2	Vým.n-stim.pre hlb.mzg.stim.s/bez vým.n-stimul.el:dobíjat.sy
5a215.b	Iné op.lebky,mozgu,m.blán:impl.al.vým.neuroprotézy
5a30j	Použ.stabilizač.osteosynt.mat.po plast.defektu neurál.rúry
5b411	Excíz.a res.chor.tk.corp.pineale bez prep.infiltr.sused.tk.
5b412	Excíz.a res.chor.tk.corp.pineale s preparáciou sused.tk.
5b41x	Excízia a resekcia chor.tk.corpus pineale,iná
5b421.10	Tymektómia trancervikálne
5b421.11	Tymektómia torakotomicky
5b421.12	Tymektómia sternotomicky
5b421.13	Tymektómia torakoskopicky
5b421.21	Resekcia týmusu prostredníctvom kolárnej mediastinotómie
5b421.2x	Resekcia týmusu, iná
5b421.4	Maximálna miniinvazívna tymektómia [MMIT]
5b42x	Iné exícízie a resekcie týmusu
5b492	Exstirpácia cysty týmusu
5b49x	Ostatné operácie na týmuse a corpus pineale
5b510	Excíz.a res.chor.tkan.hypofýzy intraselárne,parciálne
5b511	Excíz.a res.chor.tkan.hypofýzy intraselárne,totálne
5b512.0	Mikrochir.res.adenómu hypofýzy kraniotómiou b.neuronavig.
5b512.1	Mikrochir. res.adenómu hypofýzy kraniotómiou s neuronavig.
5b512.2	Esk.resekcia adenómu hypofýzy kraniotómiou b.neuronavig.
5b512.3	Esk.resekcia adenómu hypofýzy kraniotómiou s neuronavig.
5b513.0	Mikrochir.res.adenómu hypofýzy transfedoidál.b.neuronavig.
5b513.1	Mikrochir.res.adenómu hypofýzy transfedoidál.s neuronavig.
5b513.2	Endoskop.res.adenómu hypofýzy transfedoid.bez neuronavig.
5b513.3	Endoskop.res.adenómu hypofýzy transfedoid.s neuronavig.
5b514	Excízia a resek.chor.tkan.hypofýzy extraselárne
5b515	Excíz.a resek.chor.tk.hypofýz.extrasel.s prep.infiltr.sused.tk.
5b516	Excízia a resek.chor.tkan.hypofýzy komb.intra-extraselárne
5b51x	Iná excízia a resekcia chorého tkaniva hypofýzy
5c900↔	Orbitotómia transfrontálnym prístupom
5c901↔	Orbitotómia transkonjuktivál.pred.prístupom
5c902↔	Orbitotómia transkután.pred.prístupom
5c903↔	Orbitotómia transethmoidál.prístupom
5c904↔	Orbitotómia,ostatné
5c90x↔	Orbitotómia bez bližšieho upresnenia
5c933.0↔	Exenterácia orbity bez zav.tk/alopl.m.so zach.kože viečka
5c933.1↔	Exenterácia orbity s transpl.kože so zachov.kože viečka
5c933.2↔	Exenter.orb.s transpl./transpoz.ost.tk.so zach.kože viečka
5c933.3↔	Exenterácia orb.so zaved.alop.mat.so zach.kože viečka
5c933.x↔	Exenterácia orbity so zach.kože viečka,ost.
5c934.0↔	Exenter.orb.bez zav.tk./aloplast.m.bez zach.kože vieč.
5c934.1↔	Exenterácia orbity s transpl.kože bez zachov.kože viečka
5c934.2↔	Exenter.orb.s transpl/transpoz.ost.tk.bez zach.k.vieč.
5c934.3↔	Exenterácia orb.so so zaved.alop.mat.bez zach.kože viečka
5c934.x↔	Exenterácia orbity bez zachovania kože viečka, ost.
5c973↔	Revízia dutiny orbity
5c980↔	Rekonštrukcia steny orbity s orbitoplastikou
5c981↔	Rekonštr.steny orbity s metalic.platňami/implantátmi
5c982↔	Rekonštrukcia steny orbity s aloplast.materiálom
5c983↔	Rekonšt.steny orbity s lalokmi z galea aponeurot.
5c984↔	Rekonštrukcia steny orbity s mikrovaskulár.lalokmi
5c98x↔	Rekonštrukcia steny orbity,ostatné
5c990.0↔	OP výkon na myelínovej pošve n.II.
5c991.0↔	Kostná dekompresia jednej steny orbity
5c991.1↔	Kostná dekompresia dvoch stien orbity
5c991.2↔	Kostná dekompresia troch stien orbity
5c991.x↔	Kostná dekompresia orbity, ostatné
5f307.1	Endoskopická resekcia nádoru klivu (Blumenbachi)
5f30a.1	Endoskop.duraplastika bez CT/MR navigácie
5f30a.2	Endoskop.duraplastika rinobázy s CT/MR navigáciou
5g916.2↔	Rekonštrukcia líca mikrovaskulárnym voľným lalokom
5h101	Endoskop.resekcia nádoru epifaryngu shaverom
5h102	Diagnostická excízia z nádoru epifaryngu
5h110	Parciálna resekcia hltana
5h111.1	Totálna resekcia hltana transmandibulárne
5h111.2	Totálna resekcia hltana transorálne
5h111.4	Cirkulárna totálna resekcia hltana
5h111.x	Totálna resekcia hltana,iná
5h112.1	Resek.juvenil.angiofibrómu epifaryngu cez ústa a mäkk.pod.
5h112.2	Res.juv.angiofibr.epifary.cez nos a PD s asist.esk.inštrum.
5h112.3	Res.juv.angiofi.epifar.endonaz.príst.s asis.esk.inštrum
5h115.1	Resekcia nádoru epifaryngu príst.cez laterálnu bázu lebky
5h115.2	Resekcia nádoru epifaryngu transmaxilárnym prístupom
5h119.1	Excízia z nádoru orofaryngu
5h121.3	Rekonštrukcia hltana jejunum
5h121.4	"Rekonštrukcia hltana technikou""pull-up"""
5h123	Náhrada hltana jejunom na cievnej stopke
5h190	Uvoľnenie adhezií hltana
5j122.00↔	Klin./atyp.res.pľúc,torakot.bez lymfadenekt.s použ.svork.
5j122.01↔	Klin./atyp.res.pľúc,torakot.s lymfadenekt.s použ.svork.
5j123.00↔	Klinovitá resekcia pľúc,torakotomicky bez lymfadenekt.
5j123.01↔	Klinovitá resekcia pľúc,torakotomicky s lymfadenekt.

5j123.20↔	Klin.resekcia pľúc,torakosk.bez lymfadenekt.s pou.svork
5j123.21↔	Klin.res.pľúc, torakosk.s lymfadenekt.s pou.svork.
5j124.00↔	Enukleácia pľúcnej lézie,torakotomicky bez lymfadenekt.
5j124.01↔	Enukleácia pľúcnej lézie,torakotomicky s lymfadenekt.
5j124.20↔	Enukleácia pľúcnej lézie,torakoskopicky bez lymfadenekt.
5j124.21↔	Enukleácia pľúcnej lézie,torakoskopicky s lymfadenekt.
5j130.0	Objem redukujúca operácia pľúc,torakotomicky
5j130.1	Objem redukujúca operácia pľúc,bronchoskopicky
5j130.2	Objem redukujúca operácia pľúc,torakoskopicky
5j131.00↔	Segment.res.pľúc,torakotom.bez lymfadenekt.bez pou.svork
5j131.01↔	Segment.res.pľúc,torakotom.s lymfadenekt.bez pou.svork
5j131.20↔	Segment.res. pľúc,torakoskop.bez lymfadenkt.bez pou.svork
5j131.21↔	Segment.res.pľúc,torakoskop.s lymfadenekt.bez pou.svork
5j132.00↔	Segment.res.pľúc,torakot.bez lymfadenkt.s použ.svork
5j132.01↔	Segment.res.pľúc,torakot.s lymfadenkt.s použ.svork
5j132.20↔	Segment.res.pľúc,torakosk.bez lymfadenekt.s pou.svork
5j132.21↔	Segment.res.pľúc,torakosk.s lymfadenekt s pou.svork
5j140.00↔	Lobektómia bez bronchopl.,torakot.bez lymfadenkt.bez p.sv.
5j140.01↔	Lobektómia bez bronchopl.,torakotom.s lymfadenkt.bez p.sv.
5j140.20↔	Lobektómia bez bronchopl.,torakosk.bez lymfadenkt.bez p.sv.
5j140.21↔	Lobektómia bez bronchopl.,torakosk.s lymfadenkt.bez p.sv.
5j141.00↔	Lobektómia bez bronchopl., tkt.bez lymfad. s použ.sv.
5j141.01↔	Lobektómia bez bronchopl.,tkt.s lymfadenkt.s použ.sv.
5j141.20↔	Lobektómia bez bronchopl.,tsk.bez lymfaden.s použ.sv.
5j141.21↔	Lobektómia bez bronchopl.,tsk.s lymfadenkt.s použ.sv.
5j142.10↔	Lobektómia s bronchoplast.,torakotomicky bez lymfadenkt.
5j142.11↔	Lobektómia s bronchoplastikou,torakotomicky s lymfadenkt.
5j142.20↔	Lobektómia s bronchopl.,torakoskopicky bez lymfadenkt.
5j142.21↔	Lobektómia s bronchopl.,torakoskopicky s lymfadenkt.
5j144.00↔	Rozšír.lobektómia,torakotom.bez lymfadenektómie
5j144.01↔	Rozšír.lobektómia,torakotom.s lymfadenektómiou
5j14a.00↔	Bilobektómia bez bronchopl.,torakotomicky bez lymfaden.
5j14a.01↔	Bilobektómia bez bronchopl.,torakotomicky s lymfadenkt.
5j14a.20↔	Bilobektómia bez bronchopl.,torakoskopicky bez lymfaden.
5j14a.21↔	Bilobektómia bez bronchopl.,torakoskopicky s lymfadenkt.
5j14b.00↔	Bilobek.bez bronchopl.,torakot.bez lymfad.s použ.svork.
5j14b.01↔	Bilobek.bez bronchop.,torakot.s lymfade.s použ.svork.
5j14b.20↔	Bilobek.bez bronchopl.,torakosk.bez lymfad.s použ.svork.
5j14b.21↔	Bilobek.bez bronchopl.,torakosk.s lymfad.s použ.svork.
5j14c.11↔	Bilobektómia s bronchoplastikou,torakotom.s lymfadenkt.
5j14c.20↔	Bilobektómia s bronchopl.,torakoskopicky bez lymfaden.
5j14c.21↔	Bilobektómia s bronchopl.,torakoskopicky s lymfadenkt.
5j14e.00↔	Rozšírená bilobektómia,torakotom.bez lymfadenekt.
5j14e.01↔	Rozšírená bilobektómia,torakotomicky s lymfadenekt.
5j14x↔	Iná lobektómia alebo bilobektómia
5j150.00↔	Pneumonektómia,torakotomicky bez lymfadenektómie
5j150.01↔	Pneumonektómia,torakotomicky s lymfadenektómiou
5j151.00↔	Pneumonektómia,torakoskop.bez lymfade.s použ.svork.
5j151.01↔	Pneumonektómia,torakoskopicky s lymfade.s použ.svork.
5j152↔	Pneumonektómia bez bronchoplastiky s použitím svorkovača
5j153↔	Pneumonektómia bez bronchopl.s ručnou sutúrou priedušky
5j154↔	Rozšírená pneumonektómia
5j155↔	Pneumonektómia s resekciou tracheálnej kariny
5j401	Endoskopické zav.stentu do priedušky a veľkých bronchov
5j403	Excízia patolog.lézie tracheobronchiálneho stromu:bsk.
5j406.1	Esk liečba patol.lézií v tracheobronchiál.strome laser
5j406.2	Esk Th patol.lézií v tracheobr.strome elektrokaut.a/al.Ar plazm
5j406.3	Esk Th patolog.lézií v tracheobronch.strome kryoresekciou
5j410.0	Sutúra parenchýmu pľúc,torakotomicky
5j410.2	Sutúra parenchýmu pľúc,torakoskopicky
5j411.00	Uz.bronchopleurál.fistuly,torakotomicky bez použ.svork.
5j411.01	Uz.bronchopleurál. fistuly,torakotomicky s použ.svork.
5j411.1	Uzáver bronchopleurálnej fistuly,bronchoskopicky
5j411.20	Uz.bronchopleurál.fistuly, torakoskopicky bez pou.svork.
5j411.21	Uzáver bronchopleurál.fistuly,torakoskop.s použ.svork.
5j491	Resekcia emfyzémovej buly/systému búl
5j494	Dekompresia tenzných pľúcnych búl,torakoskopicky
5j495.0	OP spontánneho pneumotoraxu,torakotomicky
5j495.2	OP spontánneho pneumotoraxu,torakoskopicky
5j496.50	Impl./vým.endobronchiál.ventil.syst.,endosk.1ventil
5j496.51	Impl./vým.endobron.ventil.syst.,endosk.2vent
5j496.52	Impl./vým.endobron.vent.syst.,endosk.3vent
5j496.53	Impl./vým.endobron.vent.syst.,endosk.4vent
5j496.54	Impl./vým.endobr.vent.syst.,endosk.5/viac vent
5j501	Torakotómia jednoduchá
5j514.0	Otvorená chirurgická mediastinálna lymfadenektómia
5j514.1	Endoskopická mediastinálna lymfadenektómia
5j515.b0	Resekcia nádoru mediastína sternotomicky bez lymfadenek.
5j515.b1	Res.nádoru mediastína sternotomicky s lymfadenektómiou
5j515.c	Resekcia nádoru mediastína,cervikálny prístup
5j515.d	Resekcia nádoru mediastína mediastínoskopicky
5j515.e	Resekcia nádoru mediastína torakoskopicky
5j515.f	Res.nádoru mediastina torakotomicky/zo sternotómie
5j515.x	Resekcia nádoru mediastína,ostatné prístupy
5j520.01↔	Resek.časti steny hrudníka,uzáv.defektu autológ.mat.
5j520.02↔	Resek.časti steny hrudníka,uzáv.defektu alogén.mat.
5j540	Korekcia pectus excavatum s presternál.uloženou pelotou
5j541	Korekcia pectus excavatum s retrosternál.uloženou pelotou
5j542	Korekcia pectus excavatum/pectus carinatum
5j543	Korekcia pectus carinatum s presternál.uloženou pelotou
5j545	Plastika steny hrudníka
5j546.1	Miniinv.korekcia pectus excavatum(Nuss) torakoskopicky
5j547.1	Stabilizácia hrudníka bez použ.osteosynt.mat
5j547.2	Stabilizácia hrudníka s použitím osteosyntetického materiálu
5j549	Torakoplastika
5j54a	Reoperácia po operácii pectus excavatum
5j54b	Reoperácia po operácii pectus carinatum
5j550.0	Plikácia relaxácie bránice zrafovaním,torakotom.
5j550.2	Plikácia relaxácie bránice zrafovaním,torakoskop.
5j553.1	Sutúra bránice,torakotomicky
5j553.2	Sutúra bránice,torakoskopicky
5j553.3	Sutúra bránice,laparotomicky
5j553.4	Sutúra bránice,laparoskopicky
5j554.0	Excízia chorého tkaniva na bránici bez uzáv.aloplastick.mat.
5j554.1	Excízia chorého tkaniva na bránici s uzáv.aloplastickým mat.
5j555.10	Parciálna plastika bránice bez aloplastického materiálu
5j555.11	Parciálna plastika bránice s aloplastickým materiálom
5j555.20	Totálna plastika bránice bez aloplastického materiálu
5j555.21	Totálna plastika bránice s aloplastickým materiálom
5j560.0	Pleurektómia(abrázia),torakotomicky
5j560.2	Pleurektómia(abrázia),torakoskopicky
5j561.0	Pleurodéza a/alebo dekortikácia pľúc,torakotomicky
5j561.2	Pleurodéza a/alebo dekortikácia pľúc,torakoskopicky
5j561.x	Pleurodéza a/alebo dekortikácia pľúc, iná
5j562	Pleurostómia
5j902	Retorakotómia,resternotómia,reoperácia v torakochirurgii
5k510.2	Náhrada aortál.chlopne xenotransplantátom-bioprotézou
5k510.3	Náhrada aortál.chlopne xenotransplantátom bez stentov
5k510.4	Náhrada aortál.chlopne umelou protézou
5k510.5	Náhrada aortál.chlopne samoexpan.xenotranspl.bez šitia
5k510.x	Náhrada aortálnej chlopne, ostatné
5k512.1	Náhrada mitrálnej chlopne,otvorene alotransplantátom
5k512.2	Náhrada mitrál.chlopne,otvorene xenotranspl-bioprot.
5k512.3	Náhr.mitrál.chlop,otvorene xenotransplantátom bez stent.
5k512.4	Náhrada mitrál.chlopne,otvorene umelou protézou
5k512.x	Náhrada mitrál.chlopne, otvorene ostatné
5k513.1	Náhrada mitrál.chlopne,torakoskop.alotransplantátom
5k513.2	Náhrada mitrál.chlopne,torakoskop.xenotranspl-bioprot.
5k513.3	Náhrada mitrál.chlopne,torakoskop.xenotranspl.bez stentov
5k513.4	Náhrada mitrál.chlopne,torakoskopicky umelou protézou
5k513.x	Náhrada mitrál.chlopne,torakoskopicky ostatné
5k514.1	Náhrada pulmonálnej chlopne alotransplantátom
5k514.2	Náhrada pulmonál.chlopne xenotransplant.-bioprot.
5k514.3	Náhrada pulmonál.chlopne xenotranspl.bez stentov
5k514.4	Náhrada pulmonálnej chlopne umelou protézou
5k514.x	Náhrada pulmonálnej chlopne,ostatné
5k516.1	Náhrada trikuspidál.chlopne alotransplantátom
5k516.2	Náhrada trikuspid.chlopne xenotransplantát-bioprotéz
5k516.3	Náhrada trikuspid.chlopne xenotransplantát.bez stentov
5k516.4	Náhrada trikuspidálnej chlopne umelou protézou

5k516.x	Náhrada trikuspidálnej chlopne,ostatné
5k51x.1	Iná náhrada srdcovej chlopne alotransplantátom
5k51x.2	Iná náhrada srdcovej chlopne xenotranspl.-bioprot.
5k51x.3	Iná náhrada srdcovej chlopne xenotransplant.bez stent.
5k51x.4	Iná náhrada srdcovej chlopne umelou protézou
5k51x.x	Iná náhrada srdcovej chlopne,ostatné
5k520.0	Vým.xenotransplant.aortál.chlopne umelou protézou
5k520.1	Vým.umelej protézy aortál.chlopne xenotransplantátom
5k520.2	Vým.umelej protézy aortál.chlopne umelou protézou
5k520.3	Vým.xenotransplantátu aortál.chlopne xenotransplantátom
5k520.4	Vým.xenotr./um.prot.aort.ch.chlopň.ciev.protézou,mech.
5k520.5	Vým.xenotr./um.prot.aort.ch.chlopň.ciev.prot.,biol.
5k520.6	Vým.xenotr./um.prot.aort.ch.samoexp.xenotranspl.b.šitia
5k520.x	Výmena protézy aortálnej chlopne, ostatné
5k522.0	Vým.xenotransplantát.mitrálnej chlop.umel.protézou
5k522.1	Vým.um.protézy mitrálnej chlop.xenotransplantátom
5k522.2	Vým.um.protézy mitrálnej chlop.um.protézou
5k522.3	Vým.xenotransplant.mitrálnej chlop.xenotransplantátom
5k522.x	Výmena protézy mitrálnej chlopne,ostatné
5k524.0	Vým.xenotranspl.pulmonálnej chlopne um.protézou
5k524.1	Vým.um.protézy pulmonál.chl. xenotransplantátom
5k524.2	Vým.umelej protézy pulmonál.chlop.um.protézou
5k524.3	Vým.xenotranspl.pulmonálnej chlop.xenotransplantátom
5k524.4	Vým.xenotransp/um.prot.pulm.ch.chlopň.ciev.prot.,mechan.
5k524.5	Vým.xenotransp/um.prot.pulm.ch.chlopň.ciev.prot.,biolog.
5k524.x	Výmena pulmonálnej chlopne,ostatné
5k526.0	Vým.xenotransplantátu trikuspidál.chlop. um.protézou
5k526.1	Vým.umel.protézy trikuspidál.chlop. xenotransplantátom
5k526.2	Vým.umelej protézy trikuspidál.chlop. umelou protézou
5k526.3	Vým.xenotranspl.trikuspidál.chlop. xenotransplantátom
5k526.x	Výmena trikuspidálnej chlopne,ostatné
5k530.0	Valvulopl.aortál.chlopne(okr.valv.pri vrod.anom.chl),otv.chir.
5k531	Anuloplastika aort.chlop.(okr.valv.pri vrod.anom.chl)
5k532	Mitrálna anuloplastika(okr.valvupl.pri vrod.anom.chl)
5k533.0	Mitrál.valvuloplast(okr.valvulopl. pri VVCH chlopní),otv.chir
5k534	Anuloplast.pulmon.chlopne(okr.valv.pri vrod.anom.chl)
5k535	Anuloplast.trikuspid.chlopne(okr.valv.pri vrod.anom.chl)
5k536.0	Valvuloplast.trikuspid.chl(okr.valv.pri vrod.anom.chl),otv.chir.
5k537.0	Valvuluplast.pulmonál.chl(okr.valv.pri vrod.anom.chl),otv.chir
5k53x	Valvuloplastika(okr.valv.pri vrod.anom.chl),ostatné
5k540.0	Valvulotómia aortálnej chlopne,otvorene chirurgicky
5k540.2	Valvulotómia mitrálnej chlopne,otvorene chirurgicky
5k540.4	Valvulotómia pulmonálnej chlopne,otvorene chirurgicky
5k540.6	Valvulotómia trikuspidálnej chlopne,otvorene chirurgicky
5k550.0	Rekonštr.vrod.defektu predsieň.septa čiastoč.uzáver
5k550.1	Rekonštr.vrod.defektu predsieň.septa komplet.uzáver
5k550.x	Rekonštr.vrod.def.predsieň.septa bližš.nešpecif.uzáver
5k551.0	Rekonštrukcia vrod.defektu komor.septa čiastoč.uzáver
5k551.1	Rekonštrukcia vrod.defektu komor.septa,komplet.uzáver
5k551.x	Rekonštrukcia vrod.defektu komor.septa,bližš.nešpec.uzáver
5k552.0	Rekonštr.vrod.čiastočného atrioventrikulárneho defektu
5k552.1	Rekonštr.vrodeného komplet.atrioventrikulárneho defektu
5k552.x	Rekonštr.vrod.atrioventrik.defektu bližš.nešpec.korekciou
5k559	Rekonštrukcia vrodeného defektu septa,iná
5k560	Operácia otvoreného ductus arteriosus (Botalli)
5k568	OP pri vrod.anomáliach kolaterál.ciev,unifokalizácia
5k570.0	OP pri vroden.anomáliách aortál.chl.,rekonštr.chlopní
5k570.1	OP pri vrod.anomáliách aortál.chlopne,náhrada homograft.
5k570.2	OP pri vrod.anomál.aortál.chl.,náhr.bioprotézou so stentom
5k570.3	OP pri vrod.anomál.aortál.chl.,náhr.bioprotézou bez stentu
5k570.4	OP pri vrod.anomál.aort.chlop.,náhr.mechan.protézou
5k570.5	OP pri vroden.anomál.aort.chlop.,náhrada konduitom
5k570.6	OP pri vroden.anomál.aort.chlop.,náhr.autograft(Ross)
5k570.7	OP pri vroden.anomál.aort.chl.,plast.výtok.ĽK(Ross-Konno)
5k570.x	OP pri vroden.anomál.aortálnej chlopne,ostatné
5k572.0	OP pri vroden.anomál.mitrál.chlop.,rekonštruk.chlopní
5k572.1	OP pri vroden.anomál.mitrál.chlop.,náhrada homograftom
5k572.2	OP pri vroden.anomál.mitr.chlop.,náhr.bioprot.so stentom
5k572.3	OP pri vroden.anomál.mitr.chlop.,náhr.bioprot.bez stentu
5k572.4	OP pri vroden.anomál.mitr.chlop.,náhr.mechan.protézou
5k572.x	OP pri vroden.anomáliach mitrálnej chlopne,ostatné
5k574.0	Valuloplas./anuloplast.pri vrod.anomál.pulmonál.chlopne
5k574.1	OP pri vrod.anomál.pulmonál.chl.,náhrada homograftom
5k574.2	OP pri vrod.anomál.pulmonál.chl.,náhr.bioprot.so stentom
5k574.3	OP pri vrod.anomál.pulmonál.chl.,náhr.bioprot.bez stentu
5k574.4	OP pri vrod.anomál.pulmonál.chl.,náhr.mech.protézou
5k574.5	OP pri vrod.anomál.pulmonál.chl.,náhrada konduitom
5k574.x	OP pri vrod.anomáliach pulmonál.chlopne,ostatné
5k576.0	Valvuloplast/anuloplast.pri vrod.anomál.trikuspid.chlopne
5k576.1	OP pri vrod.anomál.trikuspid.chl.,náhrada homograftom
5k576.2	OP pri vrod.anomál.trikusp.chlop.,náhr.bioprot.so stentom
5k576.3	OP pri vrod.anomál.trikusp.chlop.,náhr.bioprot.bez stentu
5k576.4	OP pri vrod.anomál.trikusp.chlop.,náhr.mechan.protézou
5k576.x	OP pri vrod.anomáliach trikuspálnej chlopne,ostatné
5k578.0	OP pri vrod.anomál.AV-chlopne,valvuloplast/anuloplast
5k578.1	OP pri vrod.anom.AV-chlopne,náhr.homograft
5k578.2	OP pri vrod.anomál.AV-chlopne,náhr.bioprot.stentom
5k578.3	OP pri vrod.anomál.AV-chlopne,náhr.biopr.bez stentu
5k578.4	OP pri vrod.anomál.AV-chlopne,náhr.mechan.prot.
5k578.x	OP pri vrod.anom.AV-chlopne,ostatné
5k57a.0	Valvuloplast/anuloplast.pri vrod.anomál.trunku chlopní
5k57a.1	OP pri vrod.anom.trunku chlopní,náhrada homograftom
5k57a.2	OP pri vrod.anom.trunku chlopní,náhr.bioprot.so stentom
5k57a.3	OP pri vrod.anom.trunku chlopní,náhr.bioprot.bez stentu
5k57a.4	OP pri vrod.anom.trunku chlopní,náhr.mechan.protéezou
5k57a.x	OP pri vrod.anomáliách trunku chlopní,ostatné
5k580	Totálna korektúra Fallotovej tetralógie
5k581.0	Korektúra transpozície veľkých ciev [TGA],arteriál.switch
5k581.2	Korektúra transpozície veľkých ciev [TGA],double switch
5k581.3	Korektúra transpozície veľkých ciev [TGA], atriálny switch
5k581.x	Korektúra transpozície veľkých ciev [TGA],ostatné
5k582.0	Korekcia totál.anomálneho pľúc.venózneho návratu
5k582.1	Korekcia parciálneho anomál.pľúc.venózneho návratu
5k583.2	Korektúra transpozície veľkých ciev [TGA], Nikaidoh OP
5k584.0	Korekcia dvojvýtok.pravej komory, Fallot - typ
5k584.1	Korekcia dvojvýtok.pravej komory [DORV], nie Fallot - typ
5k585	Korekcia dvojvýtokovej ľavej komory
5k586	Korekcia truncus arteriosus
5k587.0	Glenn-OP funkč./morfolog.jednokomor.srdca,unidirekčne
5k587.1	Glenn-OP funkč./morfolog.jednokomor.srdca,bidirekčne
5k587.2	Glenn-OP funkč./morfolog.jednokomor.srdca,bilaterál.
5k587.3	Fontan-OP funk/morfolog.jednokom.srdca,intrakardiál.tunel
5k587.4	Fontan-OP funk/morfolog.jednokom.srdca,extrakardiál. tunel
5k587.5	Fontan-OP funkč./morfolog.jednokomorového srdca, iné
5k587.6	Damus-Kay-Stansel-OP funkčne/morfolog.jednokomor.srdca
5k587.7	Norwood-OP funkč./morfolog.jednokomorového srdca
5k587.x	OP funkčne/morfolog.jednokomor.srdca,ostatné
5k588	Korekcia Cor triatriatum
5k589	Korekcia syndrómu chýbajúcej pulmonálnej chlopne
5k58x	Iné OP na srdci pri vrod.anomáliách, iná korekcia
5k590.1	Explorácia aortálnej chlopne (s trombektómiou)
5k590.2	Subvalvulárna fibrózna resekcia aortálnej chlopne
5k590.3	Subvalvulárna muskulárna resekcia aortálnej chlopne
5k590.4	Supravalvulárna resekcia aortálnej chlopne
5k590.5	Refixácia protézy aortálnej chlopne
5k590.6	Odvápnenie aortálnej chlopne
5k590.8	Implantácia mechanického aortálneho konduitu
5k590.9	Implantácia biologického aortálneho konduitu
5k590.a	Rekonštr.koreňa aorty s reimpl.aort.chl.podľa Davida
5k590.b0	Remodel.koreňa aorty s implant.ciev.protézy podľa Yacouba
5k590.b1	Remod.koreň.aort s impl.cie.prot.Yacoub imp.anulopl.prsten
5k590.c	Náhr.aortál.koreňa pulmonál.autograftom (Ross-OP)
5k590.x	Iné operácie aortálnej chlopne, ostatné
5k592.1	Explorácia mitrálnej chlopne (s trombektómiou)
5k592.2	Rekonštr.záves.aparátu mitrál.chlopne a cípov chlopne
5k592.3	Anuloplastika mitrálnej chlopne
5k592.4	Dekalcifikácia mitrálnej chlopne
5k592.x	Iné operácie mitrálnej chlopne, ostatné
5k594.1	Explorácia pulmonálnej chlopne (s trombektómiou)
5k594.2	Plastika subvalvulárnej stenózy pulmonálnej chlopne

5k594.4	Plastika supravalvulárnej stenózy pulmonálnej chlopne
5k594.5	Refixácia protézy pulmonálnej chlopne
5k594.6	Dekalcifikácia pulmonálnej chlopne
5k594.8	Implant.mechanického konduitu pulmonál.chlopne
5k594.9	Implant.biologického konduitu pulmonál.chlopne
5k594.x	Iné operácie pulmonálnej chlopne, ostatné
5k596.1	Explorácia trikuspidálnej chlopne (s trombektómiou)
5k596.2	Valvuloplastika trikuspidálnej chlopne
5k596.3	Anuloplastika trikuspidálnej chlopne
5k596.4	Dekalcifikácia trikuspidálnej chlopne
5k596.x	Iné operácie trikuspidálnej chlopne, ostatné
5k59x	Iné operácie srdcových chlopní, ostatné
5k600	Otvorená endarterektómia bez záplaty
5k601	Otvorená endarterektómia s použitím záplaty
5k602	Otvor.endarterekt.so zaved.stentu do koronár.tepny
5k604	Otv.endarterekt.so zavedením stentov do viac.koronár.tep.
5k60x	Iná endarterektómia
5k610.0	Vytv.jednoduch.aortokoronár.bajpasu s autológ.žilami
5k610.1	Vytv.jednoduch.aortokoronár.bajpasu s autológ.tepnami
5k610.2	Vytv.jednoduch.aortokoronár.bajpasu s heterológ.ž./t.
5k610.5	Vytvorenie jednoduch.aortokoronárneho bajpasu s protézou
5k610.x	Vytvorenie jednoduchého aortokoronárneho bajpasu, ost.
5k611.0	Vytv.2-násob.aortokoronár.bajpasu s autológ.žilami
5k611.1	Vytv.2-násob.aortokoronár.bajpasu s autológ.tepnami
5k611.2	Vytv.2-násob.aortokoronár.bajpasu s heterológ.ž./t.
5k611.5	Vytv.2-násob.aortokoronár.bajpasu s protézou
5k611.x	Vytv.2-násob.aortokoronár.bajpasu, ostatné
5k612.0	Vytv.3-násob.aortokoronár.bajpasu s autológ.žilami
5k612.1	Vytv.3-násob.aortokoronár.bajpasu s autológnymi tepnami
5k612.2	Vytv.3-násob.aortokoronár.bajpasu s heterológ.ž./t.
5k612.5	Vytv.3-násob.aortokoronár.bajpasu s protézou
5k612.x	Vytv.3-násob.aortokoronár.bajpasu, ostatné
5k613.0	Vytv.4-násob.aortokoronár.bajpasu s autológ.žilami
5k613.1	Vytv.4-násob.aortokoronár.bajpasu s autológ.tepnami
5k613.2	Vytv.4-násob.aortokoronár.bajpasu s heterológ.ž./t.
5k613.5	Vytv.4-násob.aortokoronár.bajpasu s protézou
5k613.x	Vytv.4-násob.aortokoronár.bajpasu, ostatné
5k614.0	Vytv. 5-násob.aortokoronár.bajpasu s autológ.žilami
5k614.1	Vytv. 5-násob.aortokoronár.bajpasu s autológ.tepnami
5k614.2	Vytv. 5-násob.aortokoronár.bajpasu s heterológ.ž./t.
5k614.5	Vytv. 5-násob.aortokoronár.bajpasu s protézou
5k614.x	Vytv. 5-násob.aortokoronár.bajpasu, ostatné
5k615.0	Vytv.6-násob.aortokoronár.bajpasu s autológ.žilami
5k615.1	Vytv.6-násob.aortokoronár.bajpasu s autológ.tepnami
5k615.2	Vytv.6-násob.aortokoronár.bajpasu s heterológ.ž./t.
5k615.5	Vytv. 6 a viacnásob.aortokoronár.bajpasu s protézou
5k615.x	Vytv.6 a viacnásob.aortokoronár.bajpasu, ostatné
5k620.20	Vytv.jedn.aortokor.bajp.miniinv.,torakot. s autológ.ž.
5k620.21	Vytv.jedn.aortokor.bajp.miniinv.,torakot.s autológ.t.
5k620.22	Vytv.jedn.aortokor.bajp.miniinv.,torakot.heterológ.ž./t.
5k620.25	Vytv.jedn.aortokor.bajp.miniinvazív.,torakotom.s protézou
5k620.2x	Vytv.jednoduch.aortokoronár.bajp.miniinvaz.,torakot.ost.
5k620.30	Vytv.jedn.aortokor.bajp.miniinv.,torakoskop.s autológ.ž.
5k620.31	Vytv.jednoduch.aortokor.bajp.miniinv.,torakosk.s autológ.t.
5k620.32	Vytv.jedn.aortokor.bajp.miniinv.,torakosk.heterológ.ž./t.
5k620.35	Vytv.jedn.aortokor.bajp.miniinvazív.,torakosk.s protézou
5k620.3x	Vytv.jedn.aortokoronár.bajp.miniinvaz.,torakoskopicky ost.
5k621.20	Vytv.2-nás.aortokor.bajp.miniinv.,torakot.s autológ.ž.
5k621.21	Vytv.2-nás.aortokor.bajp.miniinv.,torakot.s autológ.t.
5k621.22	Vytv.2-nás.aortokor.bajp.miniinv.,torakot.heterológ.ž./t.
5k621.25	Vytv.2-nás.aortokor.bajp.miniinvazív.,torakotom.s protézou
5k621.2x	Vytv.2-nás.aortokoronár.bajp.miniinvaz.,torakotomicky ost.
5k621.30	Vytv.2-nás.aortokor.bajp.miniinv.,torakosk.s autológ.ž.
5k621.31	Vytv.2-nás.aortokor.bajp.miniinv.,torakosk.s autológ.t.
5k621.32	Vytv.2-nás.aortokor.bajp.miniinv.,torakosk.heterológ.ž./t.
5k621.35	Vytv.2-nás.aortokor.bajp.miniinvazív.,torakoskop.s protézou
5k621.3x	Vytv.2-nás.aortokoronár.bajp.miniinvaz.,torakoskopicky ost.
5k622.20	Vytv.3-nás.aortokor.bajp.miniinv.,torakot.s autológ.ž.
5k622.21	Vytv.3-nás.aortokor.bajp.miniinv.,torakot.s autológ.t.
5k622.22	Vytv.3-nás.aortokor.bajp.miniinv.,torakot.heterológ.ž./t.
5k622.25	Vytv.3-nás.aortokor.bajp.miniinvazív.,torakotom.s protézou
5k622.2x	Vytv.3-nás.aortokoronár.bajp.miniinvaz.,torakotomicky ost.
5k622.30	Vytv.3-nás.aortokor.bajp.miniinv.,torakosk.s autológ.ž.
5k622.31	Vytv.3-nás.aortokor.bajp.miniinv.,torakosk.s autológ.t.
5k622.32	Vytv.3-nás.aortokor.bajp.miniinv.,torakosk.heterológ.ž./t.
5k622.35	Vytv.3-nás.aortokor.bajp.miniinvazív.,torakosk.s protézou
5k622.3x	Vytv.3-nás.aortokoronár.bajp.miniinvaz.,torakoskopicky ost.
5k623.20	Vytv.4-nás.aortokor.bajp.miniinv.,torakot.s autológ.ž.
5k623.21	Vytv.4-nás.aortokor.bajp.miniinv.,torakot.s autológ.t.
5k623.22	Vytv.4-nás.aortokor.bajp.miniinv.,torakot.heterológ.ž./t.
5k623.25	Vytv.4-nás.aortokor.bajp.miniinvazív.,torakotom.s protézou
5k623.2x	Vytv.4-nás.aortokoronár.bajp.miniinvaz.,torakotomicky ost.
5k623.30	Vytv.4-nás.aortokor.bajp.miniinv.,torakosk.s autológ.ž.
5k623.31	Vytv.4-nás.aortokor.bajp.miniinv.,torakosk.s autológ.t.
5k623.32	Vytv.4-nás.aortokor.bajp.miniinv.,torakosk.heterológ.ž./t.
5k623.35	Vytv.4-nás.aortokor.bajp.miniinvazív.,torakosk.s protézou
5k623.3x	Vytv.4-nás.aortokoronár.bajp.miniinvaz.,torakoskopicky ost.
5k624.20	Vytv.5-nás.aortokor.bajp.miniinv.,torakot.s autológ.ž.
5k624.21	Vytv.5-nás.aortokor.bajp.miniinv.,torakot.s autológ.t.
5k624.22	Vytv.5-nás.aortokor.bajp.miniinv.,torakot.heterológ.ž./t.
5k624.25	Vytv.5-nás.aortokor.bajp.miniinvazív.,torakotom.s protézou
5k624.2x	Vytv.5-nás.aortokoronár.bajp.miniinvaz.,torakotomicky ost.
5k624.30	Vytv.5-nás.aortokor.bajp.miniinv.,torakosk.s autológ.ž.
5k624.31	Vytv.5-nás.aortokor.bajp.miniinv.,torakosk.s autológ.t.
5k624.32	Vytv.5-nás.aortokor.bajp.miniinv.,torakosk.heterológ.ž./t.
5k624.35	Vytv.5-nás.aortokor.bajp.miniinvazív.,torakosk.s protézou
5k624.3x	Vytv.5-nás.aortokoronár.bajp.miniinvaz.,torakoskopicky ost.
5k62x.0	Vytv.iného aortokoronár.bajpasu miniinv.s autológ.žilami
5k62x.1	Vytv.iného aortokoronár.bajpasu miniinv.s autológ.tepn.
5k62x.2	Vytv.iného aortokoronár.bajpasu miniinv.s heterológ.ž./t.
5k62x.5	Vytv.iného aortokoronár.bajpasu miniinv.s protézou
5k62x.x	Vytv.iného aortokoronárneho bajpasu miniinv.,iný mat.
5k630	Patch koronárnych tepien
5k631	Revízia aortokoronárneho bajpasu
5k632	Reimplantácia aortokoronárneho bajpasu
5k633	Transpozícia koronárnych tepien
5k634	Revaskulariz.voľným transplant. a. mammaria interna [IMA]
5k636	Transmyokardiálna laserová revaskularizácia [TMLR]
5k643	Rekonšt.koronárneho sínusu na koronárnych cievach
5k700	Perikardiotómia a kardiotómia:perikardiálna drenáž
5k701	Perikardiotómia a kardiotómia:perikardiotómia
5k704	Perikardiotómia a kardiotómia:epikardiálna incízia
5k705	Perikardiotómia a kardiotómia:endokardiálna incízia
5k706	Perikardiotómia a kardiotómia:epimyokardiálna incízia
5k720	Otvorená chirurgická perikardektómia, lokálna excízia
5k721	Torakoskopická perikardektómia, lokálna excízia
5k722.0	Čiastočná perikardektómia (perikardiálne okno), otv.chir.
5k722.2	Čiastoč.perikardektómia (perikardiálne okno), lsk
5k722.3	Čiastočná perikardektómia (perikardiálne okno), torakosk.
5k724	Subtotálna perikardektómia
5k725	Totálna perikardektómia (dekortikácia)
5k72x	Perikardektómia:ostatné
5k730	Excízia poškodeného tk.srdca v predsieni
5k731	Excízia poškodeného tk.srdca v komore
5k732	Čiastoč.ľ-komor.redukčná plastika (Batista) poškod.tk.srdca
5k733	Resekcia aneuryzmy poškodeného tkaniva srdca v predsieni
5k734	Resekcia aneuryzmy poškodeného tkaniva srdca v komore
5k740	Sutúra perikardu po poranení
5k741	Plastická rekonštr.perikardu bez implantátu
5k742	Plastická rekonštrukcia perikardu s implantátom
5k743	Sutúra myokardu po poranení
5k744	Plastická rekonštr.myokardu bez implantátu
5k745	Plastická rekonštr.myokardu s implantátom
5k746	Uzáver získaného defektu komorového septa
5k762.0	Otv.chir.impl.extrakorporál.univentrikulár.pumpy
5k762.1	Otv.chir.explantácia extrakorporál.univentrikulár.pumpy
5k762.2	Izol.výmena extrakorporál.univentrikulár.pumpy,nechirurg.
5k763.0	Otv.chir.implantácia extrakorporál.biventrikulár.pumpy
5k763.1	Otv.chir.explantácia extrakorporál.biventrikulár.pumpy
5k763.2	Izolov.výmena extrakorporal.biventrikulár.pumpy, nechir.

5k764.0	Otv.chir.implant.intrakorporál.univentrikulár.pumpy
5k764.1	Otv.chir.explantácia intrakorporál.univentrikulár.pumpy
5k765.0	Otv.chir.implantácia intrakorporál.biventrikulár.pumpy
5k765.1	Otv.chir.explantácia intrakorporál.biventrikulár.pumpy
5k766.0	Otv.chir.implantácia umelého srdca(totál.náhr.srdca)
5k766.1	Otv.chir.explantácia umelého srdca(totál.náhr.srdca)
5k767.0	Otv.chir.implant.parakorporál.univentrikulár.pumpy
5k767.1	Otv.chir.explant.parakorporál.univentrikulár.pumpy
5k767.2	Izolov.výmena parakorporál.univentrikulár.pumpy, nechir.
5k768.0	Otv.chir.implant.parakorporál.biventrikulár.pumpy
5k768.1	Otv.chir.explant.parakorporál.biventrikulár.pumpy
5k768.2	Izolov.výmena parakorporál.biventrikulár.pumpy,nechir.
5k76x	Otv.chir.implant. a explant.podpor.systémov srdca, ost.
5k775.0	Impl.defibr.s 1-dut.stimuláciou bez AV-sekvenč.stimul.
5k776	Impl.defibrilátora s 2- dutin.stimuláciou
5k777	Impl.defibr.s biventrik.resynchron.stimuláciou
5k77h.1	Implant./vým.defibril.s podkož.elektr.bez vnútrosrdc.elekt.
5k785.4	Vým.prístr.bez zm.elektr:defi.s 1-dut.sys.
5k785.5	Vým.prístr.bez zm.elektr:defi.s 2-dut.stimul.
5k785.6	Vým.prístr.bez zm.elektr:defibril.biventr.stim.
5k785.a	Vým.prístroja b.zmeny elektródy,defibril.s podkož.elektródou
5k786.4	Vým.prístroja a elektódy:defib.s 1-dut.stim.
5k786.5	Vým.prístroja a elektódy:defib.s 2-dut.stim.
5k786.6	Vým.prístroja a elektódy:defib.biventr.resynchr.stim.
5k786.8	Vým.prístroja a elektródy,defibrilátor s podkož.elektródou
5k789.7	Rozšírenie systému,kardiostim.na defibri.s 1-dutin.stim.
5k789.a	Rozšírenie syst.,kardiostim.na defibri. s 2-dutin.stimul.
5k789.b	Rozšírenie sy.,kardiostim.na defibri.s biventrik.stim.
5k789.c	Rozš.syst., defibri.na defibri.s 2-dutin.stimul.
5k789.d	Rozš.syst., defibri.na defibri. s bivertik.stimul.
5k789.e	Zúženie systému, 2-dutinový ICD systém na jednodutinový ICD
5k789.f	Zúženie systému, biventrikulár.ICD syst.na 1-dutinový ICD
5k789.g	Zúženie systému, biventrikulár.ICD syst.na 2-dutinový ICD
5k790	Otvorená masáž srdca
5k791.1	Operačná ligatúra uška srdca
5k791.2	Exklúzia uška srdca
5k795	Reoperácia na srdci a perikarde
5k796	Kardiomyoplastika
5k797	Implant.alebo odstr.vonkaj.podpor.systému srdca
5k798.0	Implant.a výmena syst.moduluj.myokard [CCM]
5k798.1	Revízia systému modulujúceho myokard [CCM]
5k799.0	Implant. a vým.epikardiál.podpor.systému komory
5k799.1	Explantácia epikardiál.podporného systému komory
5k79a	Stentovanie predsieňového septa
5k79b	Resekcia nádoru srdca
5k79c	Ošetrenie poranenia srdca
5k79x	Iné operácie na srdci a perikarde, ostatné
5l013.0	Embolektómie a trombektómie ascendent.aorty
5l013.1	Embolektómie a trombektómie oblúka aorty
5l013.2	Embolektómie a trombektómie torakál.aorty
5l014.0↔	Embolektómie a trombektómie a. subclavia
5l014.1↔	Embolekt.a trombekt.truncus brachioceph.
5l014.2↔	Embolektómie a trombektómie a. pulmonalis
5l014.3↔	Embolekt. a trombektómie tepny hrudníka,ciev.protéza
5l014.x↔	Embolektómie a trombektómie tepny hrudníka,ost.
5l019.a↔	Embolektómie a trombektómie v. pulmonalis
5l019.b↔	Embolektómie a trombektómie v. subclavia
5l019.d↔	Embolektómie a trombektómie v. brachiocephalica
5l019.e	Embolektómie a trombektómie v. cava superior
5l019.f	Embolektómie a trombektómie v. cava inferior
5l124.0↔	Endarterekt.a trombendarterekt. a.subclavia
5l124.1↔	Endarterekt.a trombendarterekt. truncus brachioceph.
5l124.2↔	Endarterekt.a trombendarterekt a.pulmonalis
5l124.3↔	Endarterekt.a trombendarterekt.tepny hrudníka,ciev.protéza
5l124.x↔	Endarterekt.a trombendarterek.tepny hrudníka,ost.
5l133.0	Res.aneuryzmy ascendent.aorty bez použ.prot.mat
5l133.1	Res.aneuryzmy torakál.aorty bez použ.prot.mat.
5l134.1↔	Res.aneuryzmy truncus brachioceph.bez použ.prot.mat.
5l134.2↔	Res.aneuryzmy a.pulmonalis bez použ.prot.mat.
5l134.x↔	Res.aneuryzmy tepny hrudníka bez použ.protetic.mat.,ost.
5l135.0↔	Res.aneuryzmy a.iliaca comm. bez použ.prot.mat.
5l135.1↔	Res.aneuryzmy a.iliaca ext. b.použ.prot.mat.
5l135.2↔	Res.aneuryzmy a.iliaca int. b.použ.prot.mat.
5l136.0	Res.aneuryzmy truncus coeliacus bez použ.prot.mat.
5l136.1	Res.aneuryzmy a.hepatica bez použ.prot.mat.
5l136.2	Res.aneuryzmy a.gastrica bez použ.prot.mat.
5l136.3	Res.aneuryzmy a.lienalis bez použ.prot.mat.
5l136.4↔	Res.aneuryzmy a.renalis bez použ.prot.mat.
5l136.5	Res.aneuryzmy a. mesenterica super. bez použ.prot.mat.
5l136.6	Res.aneuryzmy a. mesenterica inf. bez použ.prot.mat.
5l136.x↔	Res.aneuryzmy viscerál.tepny bez použ.prot.mat.,ost.
5l139.a↔	Res.aneuryzmy v. pulmonalis bez použ.protet.mat.
5l139.d↔	Res.aneuryzmy v. brachiocephalica bez použ.protet.mat.
5l139.e	Res.aneuryzmy v. cava superior bez použ.protet.mat.
5l139.f	Res.aneuryzmy v. cava inferior bez použ.protet.mat.
5l143.01	Res.ascendent.aorty s interpozitom, lineárna protéza
5l143.02	Res.ascendent.aorty s interpoz., lineár.protéza pri aneur.
5l143.0x	Res.ascendent.aorty s interpozitom, ostatné
5l143.11	Res.ascend.aorty s interp. s reimpl.koron.tepien, lineár.prot.
5l143.12	Res.asc.aor.s interp.s reimpl.koron.aa.,lin.protéza p.aneur
5l143.1x	Res.ascend. aorty s interpoz. s reimpl.koronár.tepien, ost.
5l143.21	Resekcia torakálnej aorty s interpozitom, lineár. protéza
5l143.22	Res.torak.aorty s interp.,lineár.protéza pri aneuryzme
5l143.2x	Resekcia torakálnej aorty s interpozitom, ostatné
5l143.31	Res.torakoabdom.aorty s interp. lineárna protéza
5l143.32	Res.torakoabdom.aorty s interp., lin.protéza pri aneuryzme
5l143.3x	Resekcia torakoabdom.aorty s interpozitom, ostatné
5l143.7	Res.ascend.aor.,aort.oblúka/descend.aor.s interpoz.,hybrid
5l143.80	Res.asc.aort,aort.obl/tor.aor.s interp:hybr,endov.impl1 st.-pr
5l143.81	Res.asc.aort,aort.obl/tor.aor.s interp:hybr,endov.impl2 st.-pr
5l143.82	Res.asc.aort,aor.obl/tor.aor.s interp:hybr,endov.impl3a vi.st
5l143.90	Res.torakoabd.aorty s interp:hybrid,endov.impl1 st.-pr.
5l143.91	Res.torakoabd.aorty s interp:hybrid,endov.impl2 st.-pr.
5l143.92	Res.torakoabd.aorty s interp:hybrid,endov.impl3 a viac st
5l144.0↔	Res.aneur.a.subclavia(okr.aneur.aor.)s intpoz.
5l144.1↔	Res.ane.truncus brachioceph.(okr.aneur.aor.)s intpoz.
5l144.2↔	Res.ane.a.pulmonalis(okr.aneur.aor.)s intpoz.
5l144.x↔	Res.ane.tepien hrudníka(okr.aneur.aor.)s intpoz.,ost.
5l149.a↔	Res.ane. v. pulmonalis (okr.aneur.aor)s interpoz.
5l149.b↔	Res.ane. v. subclavia(okr.aneur.aor)s interpoz.
5l149.d↔	Res.ane. v. brachiocephalica(okr.aneur.aor)s interpoz.
5l149.e	Res.ane.v. cava superior(okr.aneur.aor)s interpoz.
5l149.f	Res.aneur.v. cava inferior (okr.aneur.aor)s interpoz.
5l153.0	Resekcia pseudoaneuryziem ascendentnej aorty
5l153.1	Resekcia pseudoaneuryziem oblúka aorty
5l153.2	Resekcia pseudoaneuryziem torakálnej aorty
5l154.0↔	Resekcia pseudoaneuryziem a. subclavia
5l154.1↔	Resekcia pseudoaneuryziem truncus brachioceph.
5l154.2↔	Resekcia pseudoaneuryziem a. pulmonalis
5l154.x↔	Resekcia pseudoaneuryziem tepien hrudníka, ostatné
5l159.a↔	Resekcia pseudoaneuryziem v. pulmonalis
5l159.b↔	Resekcia pseudoaneuryziem v. subclavia
5l159.d↔	Resekcia pseudoaneuryziem v. brachioceph.
5l163.0	Sutúra ascendentnej aorty
5l163.1	Sutúra oblúka aorty
5l163.2	Sutúra torakálnej aorty
5l164.0↔	Sutúra a. subclavia
5l164.1↔	Sutúra truncus brachiocephalicus
5l164.2↔	Sutúra a. pulmonalis
5l164.x↔	Sutúra tepien hrudníka, ostatné
5l165.0↔	Sutúra aa. lumbales
5l165.1↔	Sutúra bližšie neurčenej časti a. iliaca
5l165.2↔	Sutúra a. iliaca communis
5l165.3↔	Sutúra a. iliaca externa
5l165.4↔	Sutúra a. iliaca interna
5l165.x↔	Sutúra tepien panvy a trupu, ostatné
5l166.0	Sutúra truncus coeliacus
5l166.1	Sutúra a. hepatica
5l166.2	Sutúra a. gastrica
5l166.3	Sutúra a. lienalis

5l166.4↔	Sutúra a. renalis
5l166.5	Sutúra a. mesenterica superior
5l166.6	Sutúra a. mesenterica inferior
5l166.x↔	Sutúra viscerálnych tepien, ostatné
5l173.0	Ligatúra ascendentnej aorty
5l173.1	Ligatúra oblúka aorty
5l173.2	Ligatúra torakálnej aorty
5l174.0↔	Ligatúra a. subclavia
5l174.1↔	Ligatúra truncus brachiocephalicus
5l174.2↔	Ligatúra a. pulmonalis
5l174.x↔	Ligatúra tepien hrudníka, ostatné
5l179.a↔	Ligatúra v. pulmonalis
5l179.b↔	Ligatúra v. subclavia
5l179.d↔	Ligatúra v. brachiocephalica
5l500.3	Vytv.spojky pom. protézy medzi a.pulmonalis a aortou,centr.
5l500.6	Umiestn.ventrikulo-pulmonár.arteriálneho konduitu
5l501.0	Vytvor.vnútrobr.žil.spojky:splenoren.venóz.shunt
5l501.1	Vytvor.vnútrobr.žil.spojky:portokavál.venóz.shunt
5l501.2	Vytvor.vnútrobr.žil.spojky:mezokavál.ven.shunt
5l501.3	Vyt.vnút.bruš.žil.spojky:renoportálny ven.shunt
5l501.4	Vyt.vnút.bruš.žil.spojky:mezenterik.jump
5l501.x	Vytvor.vnútrobr.žil.spoj.(intraabd.venózny shunt):ostatné
5l511.3	Bajpas.OP aa.hlavy a krku pom.žily:a.carotis-a.vertebralis
5l521.3↔	Bajpas.OP aa.hlavy,krku p.protézy:karot.-vertebr.bajp.
5l536.0	Plastika záplatou[patch plastika]:truncus coeliacus
5l536.1	Plastika záplatou[patch plastika]:a.hepatica
5l536.2	Plastika záplatou[patch plastika]:a.gastrica
5l536.3	Plastika záplatou[patch plastika]:a.lienalis
5l536.5	Plastika záplatou[patch plastika]:mesenterica superior
5l536.6	Plastika záplatou[patch plastika]:mesenterica inferior
5l540.40↔	Transpozícia a. vertebralis extrakraniálnej časti
5l540.41↔	Transpozícia a. vertebralis do a. carotis comunis
5l540.42↔	Transpozícia a. vertebralis do a. subclavia
5l544.00↔	Transpozícia a. subclavia
5l544.1↔	Transpozícia truncus brachiocephalicus
5l544.2↔	Transpozícia a. pulmonalis
5l544.x↔	Transpozícia aa.hrudníka:ostatné
5l545.0↔	Transpozícia bližšie neurčenej časti a. iliaca
5l545.1↔	Transpozícia a. iliaca externa
5l545.2↔	Transpozícia a. iliaca interna
5l545.x↔	Transpozícia aa.panvy a trupu:ostatné
5l546.0	Transpozícia a. hepatica
5l546.1	Transpozícia a. gastrica
5l546.2	Transpozícia a. lienalis
5l546.3↔	Transpozícia a. renalis
5l546.4	Transpozícia a. mesenterica superior
5l546.5	Transpozícia a. mesenterica inferior
5l546.x↔	Transpozícia viscerálnej tepny, ostatné
5l553.0	Iné plast.rekonštrukcie na ascendentnej aorte
5l553.1	Iné plast.rekonštrukcie oblúka aorty
5l553.2	Iné plast.rekonštrukcie torakálnej aorty
5l554.2↔	Iné plastické rekonštrukcie a. pulmonalis
5l570.3	Rev.v ciev.chir.pre krv:výmena ciev.graftu
5l570.4	Rev.v ciev.chir.pre krv:odstr.cievneho graftu
5l570.7	Rev.v ciev.chir.pre krv:výmena kardiálneho konduitu
5l571.3	Rev.v ciev.chir.pre infekciu:výmena cievneho graftu
5l571.4	Rev.v ciev.chir.pre infekciu:odstránenie cievneho graftu
5m110.1	Podviazanie ductus thoracicus, torakoskop.
5m110.2	Podviazanie ductus thoracicus, torakotom.
5m110.x	Podviazanie ductus thoracicus, iné
5m111	Podviazanie/kanylácia ductus thoracicus
5m120.0	Disekcia retroperitoneálnych LU:lpt.
5m120.3	Disekcia retroperitoneálnych LU:lsk.
5m121	Bloková disekcia inguinálnych LU:lpt.
5n510.0	Atyp.res.chor.tk. pečene, lokálna excízia:lpt.
5n510.2	Atyp.res.chor.tk. pečene, lokálna excízia:lsk.
5n510.4	Atyp.res.chor.tk. pečene, lokál.excízia:konv.lsk.-lpt.
5n510.x	Atyp.res.chor.tk. pečene, lokálna excízia:ostatné
5n511.0	Resekcia endocysty pečene (Echinokokovej cysty):lpt.
5n511.2	Resekcia endocysty pečene (Echinokokovej cysty):lsk.
5n511.4	Res.endocysty pečene (Echinokok.cysty):konv.lsk.-lpt.
5n511.x	Res.endocysty pečene (Echinokok.cysty):ost.
5n512.0	Klinovitá resekcia chorého tkaniva pečene:lpt.
5n512.2	Klinovitá resekcia chorého tkaniva pečene:lsk.
5n512.4	Klinovitá resekcia chorého tkaniva pečene:konv.lsk.-lpt.
5n512.x	Klinovitá resekcia chorého tkaniva pečene:ost.
5n514.0	Lok.deš.chor.tk.pečene alk.inj.s navádz.zobraz.postup:lpt.
5n514.2	Lok.deš.chor.tk.pečene alk.inj.s navádz.zobr.postup:lsk.
5n514.4	Lok.deš.chor.tk.pečene alk.inj.s nav.zobr.p:konv.lsk-lpt
5n514.x	Lok.deš.chor.tk.pečene alkohol.inj.s navádz.zobr.p:ost
5n515.0	Lok.deštr.chor.tk.peč.induk.vysokofrekv.termoterap:lpt.
5n515.2	Lok.deštr.chor.tk.pečene induk.vysokofrekv.termoterap:lsk
5n515.4	Lok.deštr.chor.tk.peč.induk.vysokofr.termoter:zm.lsk.-lpt.
5n515.x	Lok.deštr.chor.tk.peč.induk.vysokofrekv.termterap:ost.
5n51x.0	Iná lokálna deštr.chor.tk.pečene:lpt.
5n51x.2	Iná lokálna deštr.chor.tk.pečene:lsk.
5n51x.4	Iná lokálna deštr.chor.tk.pečene:konv.lsk.-lpt.
5n51x.x	Iná lokálna deštr.chor.tk.pečene:ost.
5n520.0	Anatom.resekcia 1segmentu pečene, laparotom.
5n520.2	Anatom.resekcia 1 segmentu pečene, laparoskopicky
5n521.10	Ľavostranná hemihepatektómia (res.segm.2, 3, 4a a 4b), lpt
5n521.12	Ľ-str.hemihepatektómia(res.segm.2, 3, 4a a 4b),lsk
5n521.20	Ľ-str.bisegmentekt.pečene(lobekt.ľ-str.,res.segm.2 a 3),lpt
5n521.22	Ľ-str.bisegmentekt.pečene(lobektómia ľ-str,res.segm.2a3),lsk
5n521.3	Left medial sectionectomy (segment 4)
5n522.10	Pravostranná hemihepatektómia (res.segm. 5 až 8), lpt
5n522.12	P-str.hemihepatektómia(resekcia segmentov 5 až 8),lsk
5n522.20	Trisegmentektómia pečene (res.segm.4 až 8), lpt
5n522.22	Trisegmentektómia pečene (resekcia segm.4 až 8),lsk
5n522.3	Extended right hepatectomy (4,5,6,7,8) or trisectionectomy
5n522.4	Right posterior sectionectomy (segment 6,7)
5n522.5	Right anterior sectionectomy (segment 5,8)
5n523.20	Mesohepatektómia (segment 4a, 4b, 5,8), laparotomicky
5n523.22	Mesohepatektómia (segment 4a, 4b, 5,8), laparoskopicky
5n523.40	Anatomická (typická) resekcia pečene, ostatné, laparotomicky
5n523.41	Anatomická (typická) resekcia pečene, ostatné, laparoskopick
5n523.42	Dvojetapová resekcia pečene ALLPS – 1. a 2. fáza
5n52x.0	Anatom.(typ)res.pečene,ost,lpt
5n52x.2	Anatomická (typická) resekcia pečene, ostatné, lsk
5n531	Odstr.hepatál. transplantátu ako samostatný výkon
5n532	Odstr.vlast.tkaniva pečene ako samost.výk.
5n533	Ľ-str.bisegmentekt.pečene(res.sgm2,3),org.darc.počas života
5n534	Ľ-str.hemihepatekt.(res.sgm1,2,3,4a,4b)org.darc.počas života
5n535	P-str.hemihepatekt.(res.sgm 5-8)org.darcovstvo počas života
5n536	Res.časti peč., ďalšie segm.kombi.pre org.darcov.poč.života
5n53x	Hepatektómia pre transplantáciu, ostatné
5n550.10	Sutúra a opich pečene-hemostáza v súvisl.s úrazom,lpt
5n550.11	Sutúra a opich pečene za účel.hemostázy v súvisl.s úrazom,lsk
5n550.20	Sutúra a opich pečene za účel.hemostázy v i.súvisl.ako úraz,lpt
5n550.22	Sutúra a opich pečene za účel.hemostázy v i.súvisl.ako úraz,lsk
5n552	Rekonštrukcia pečene, plastika omenta
5n591.0	Incízia pečene:bez ďalších výkonov
5n591.1	Incízia pečene:drenáž
5n591.20	Fenestrácia cysty pečene, laparotomicky
5n591.22	Fenestrácia cysty pečen, laparoskopicky
5n591.x	Incízia pečene:ost.
5n613.1	Biliodigestívna anastomóza k duodenu
5n613.2	Biliodigestívna anastomóza k jejunu
5n613.3	Biliodigestívna anastomóza k jejunu,interpoz.čr.klučky
5n613.4	Biliodigestívna anastomózak jejunu s Roux-Y
5n613.5	Biliodigestívna anastomóza:ostatné
5n623	Cholecystektómia:rozšírená
5n640.00	Vsun./vým.1samoexpand.a nepokryt.stentu v žlč.c:lpt.
5n640.01	Vsun./vým.1samoexp.a nepokryt.stentu v žlč.c:lsk.
5n640.02	Vsun./vým.1samoexp.a nepokryt.stentu v žlč.c:konv.lsk-lpt.
5n640.10	Vsun./vým.2samoexpand.a nepokryt.stentov v žlč.c:lpt.
5n640.11	Vsun./vým.2samoexp.a nepokryt.stentov v žlč.c:lsk.
5n640.12	Vsun./vým.2samoexp.a nepokryt.stentov v žlč.c:konv.lsk-lpt.
5n640.20	Vsun./vým.3samoexpand.a nepokryt.stentov v žlč.c:lpt.
5n640.21	Vsun./vým.3samoexp.a nepokryt.stentov v žlč.c:lsk.

5n640.22	Vsun./vým.3samoexp.a nepokryt.stentov v žlč.c:konv.lsk-lpt.
5n640.30	Vsun./vým.4+samoexpand.a nepokryt.stentov v žlč.c:lpt.
5n640.31	Vsun./vým.4+samoexp.a nepokryt.stentov v žlč.c:lsk.
5n640.32	Vsun./vým.4+samoexp.a nepokryt.stentov v žlč.c:konv.lsk-lpt.
5n641.00	Vsun./vým.1samoexp.a pokryt.stent-prot.v ž.c:lpt.
5n641.01	Vsun./vým.1samoexp.a pokryt.stent-protéz.v žlč.c:lsk.
5n641.02	Vsun./vým.1samoexp.a pokryt.stent-prot.v ž.c:konv.lsk-lpt.
5n641.10	Vsun./vým.2samoexp.a pokryt.stent-protéz.v žlč.c:lpt.
5n641.11	Vsun./vým.2samoexp.a pokryt.stent-prot.v ž.c:lsk.
5n641.12	Vsun./vým.2samoexp.a pokryt.stent-prot.v ž.c:konv.lsk-lpt.
5n641.20	Vsun./vým.3samoexp.a pokryt.stent-prot.v ž.c:lpt.
5n641.21	Vsun./vým.3samoexp.a pokryt.stent-protéz v žlč.c:lsk.
5n641.22	Vsun./vým.3samoexp.a pokryt.stent-prot.v ž.c:konv.lsk-lpt.
5n641.30	Vsun./vým.4+samoexp.a pokryt.stent-prot.v žlč.c:lpt.
5n641.31	Vsun./vým.4+samoexp.a pokryt.stent-prot.v žlč.c:lsk.
5n641.32	Vsun./vým.4+samoexp.a pokryt.stent-prot.v ž.c:konv.lsk-lpt.
5n64x.0	Vsun/vým.samoexp.st/prot.v žlč.c:ost.stenty:lpt.
5n64x.1	Vsun/vým.samoexp.st/prot.v žlč.c:ost.stenty:lsk.
5n64x.2	Vsun/vým.samoexp.st/prot.v žl.c:ost.stenty:konv. lsk.-lpt.
5n651.0	Incíz.Oddi zvier.a papilla duodeni major[papilotómia]:lpt.
5n651.2	Incíz.Oddi zvier.a papilla duodeni major[papilotómia]:lsk.
5n651.4	Incíz.Oddi zv.a papilla d.major[papilotómia]konv.lsk.-lpt.
5n651.x	Incíz.Oddi zvier.a papilla d. major[papilotómia]:ost.
5n652.0	Ost.incízie (s duodenot) na Oddi zv.a papilla d.major:lpt.
5n652.2	Ost.incízie (s ddnt) na Oddi zv.a papilla d.major:lsk.
5n652.4	Ost.incízie (s ddnt) na Oddi zv.a Pap.d.major:zm.lsk.-lpt.
5n652.x	Ost.incízie (s ddnt) na Oddi zv.a papilla d.major:ost.
5n694.0	Deštrukcia žlčových ciest:lpt.
5n694.2	Deštrukcia žlčových ciest:lsk.
5n694.4	Deštrukcia žlčových ciest:konv.lsk.-lpt.
5n695.0	Drenáž na žlčových cestách:lpt.
5n695.2	Drenáž na žlčových cestách:lsk.
5n695.4	Drenáž na žlčových cestách:konv.lsk.-lpt.
5n69a.0	Odstr.aloplast.materiálu na žlč.cest:lpt.
5n69a.2	Odstr.aloplast.materiálu na žlč.cest:lsk.
5n69a.4	Odstr.aloplast.mat.na žlč.cest:konv.lsk.-lpt.
5n69b.0	Hemostáza žlčových ciest:lpt.
5n69b.2	Hemostáza žlčových ciest:lsk.
5n69b.4	Hemostáza žlčových ciest:zm.lsk.-lpt.
5n69c.0	Revízia žlč.ciest ako samost.výk:lpt.
5n69c.2	Revízia žlč.ciest ako samost.výk:lsk.
5n69c.4	Revízia žlč.ciest ako samost.výk:konv.lsk.-lpt.
5n69d.0	Vsun.protézy bez samoexpand.schop.do žlč.ciest:lpt.
5n69d.2	Vsun.protézy bez samoexpand.schop.do žlč.ciest:lsk.
5n69d.4	Vsun.protézy bez samoexp.schop.do žlč.ciest:zm.lsk.-lpt.
5n69e.0	Vsun.2/viac protéz bez samoexpand.sch.do žlč.ciest:lpt.
5n69e.2	Vsun.2/viac protéz bez samoexpand.sch.do žlč.ciest:lsk.
5n69e.4	Vsun.2/viac protéz bez samoexp.sch.do žlč.c:zm.lsk.-lpt.
5n69f.0	Vým.protézy bez samoexpand.schop.v žlč.cestách:lpt.
5n69f.2	Výmena protézy bez samoexpand.schop.v žlč.cestách:lsk.
5n69f.4	Vým.protézy bez samoexpand.schop.v žlč.cest:zm.lsk.-lpt.
5n69g	Sutúra žlčovodov po poranení
5n69x.0	Ostat.operácie na žlč.cestách:lpt.
5n69x.2	Ostat.operácie na žlč.cestách:lsk.
5n69x.4	Ostat.operácie na žlč.cestách:konv.lsk.-lpt.
5n710.0	Incízia pankreasu bez ďalších výkonov
5n710.1	Drenáž pankreasu
5n710.2	Incízia pankreasu s odstránením konkrementov
5n710.x	Incízia, drenáž pankreasu, ostatné
5n711	Excízia chorého tkaniva pankreasu
5n712.0	Deštrukcia chor.tkaniva pankreasu bez laváže
5n712.1	Deštrukcia chor.tkaniva pankreasu s lavážou
5n715	Ost.lok.excízia a deštr.chor.tkanív pankreasu
5n716.1	Pankreatogastrostómia
5n716.2	Pankreatoduodenostómia
5n716.3	Pankreatojejunostómia
5n716.40	Pseudocystogastrostómia, laparotomicky
5n716.41	Pseudocystogastrostómia, laparoskopicky
5n716.x	Vnútor.drenáž pankreasu a derivácia pseudocysty pankr,ost.
5n720.0	Enukleácia nádoru pankreasu:laparotomicky
5n720.2	Enukleácia nádoru pankreasu:laparoskopicky
5n721.0	Parciál.ľ-str.pankreatektómia bez anastomózy:lpt.
5n721.2	Parciál.ľ-str.pankreatektómia bez anastomózy:lsk.
5n721.4	Parciál.ľ-str.pankreatektómia bez anastomózy:zm.lsk.-lpt.
5n722	Parc.res.hlavy pankreasu so zachov.pyloru
5n723	Parc.res.hlavy pankreasu so zachov.duodena
5n724	Segmentárna pankreatektómia
5n725	Parciálna pankreaektómia s čiastočnou resekciou žalúdka
5n72a	Tot.pankreatektómia s parciálnou resekciou žalúdka
5n72b	Tot.pankreatektómia so zachov.pyloru
5n72c	Tot.pankreatektómia so zachov.duodena
5n72d	Tot.pankreatektómia:ostránenie transplantátu pankreasu
5n72x.0	Parciálna pankreatektómia, ostatné
5n72x.1	Totálna pankreatektómia, ostatné
5n740	Anastomóza ductus pankreatikus k žalúdku
5n741	Anastomóza ductus pankreatikus k jejunu
5n742	Anastomóza ductus pankreatikus k duodenu
5n743	Anastom.d.pancreat k jejunu s Roux-Y-anastom.
5n74x	Anastomóza ductus pankreaticus:ostatné
5n790.0	Incízia ductus pancreaticus:lpt.
5n790.2	Incízia ductus pancreaticus:lsk.
5n790.4	Incízia ductus pancreaticus:konv.lsk.-lpt.
5n790.x	Incízia ductus pancreaticus:ostatné
5n791.0	Incízia papily pankreasu [papilotómia]:lpt.
5n791.x	Incízia papily pankreasu [papilotómia]:ostatné
5n792.0	Odstr.konkrementu z ductus pancreat:lpt.
5n792.x	Odstr.konkrementu z ductus pancreat:ost.
5n793.0	Excízia ductus pancreaticus:lpt.
5n793.x	Excízia ductus pancreaticus:ostatné
5n794.0	Deštrukcia ductus pancreaticus:lpt.
5n794.x	Deštrukcia ductus pancreaticus:ostatné
5n795.0	Drenáž ductus pancreaticus:lpt.
5n795.x	Drenáž ductus pancreaticus:ostatné
5n79a.0	Dilatácia pankreatických vývodov:lpt.
5n79a.x	Dilatácia pankreatických vývodov:ostatné
5n79c.0	Hemostáza na pankrease a pankreatických cestách:lpt.
5n79c.x	Hemostáza na pankrease a pankreatických cestách:ost.
5n79d.0	Revízia na pankrease a pankr.c.ako samost.výk:lpt.
5n79d.x	Revízia na pankrease a pankr.c.ako samost.výk:ostatné
5n79g.0	Vsun.samoexp.protézy na pankrease a pankr.c:laparot.
5n79g.x	Vsun.samoexp.protézy na pankrease a pankr.c:ost.
5n79h.0	Vsun.protézy bez samoexp.schop.pankreas a pankr.c:lap
5n79h.x	Vsun.protézy bez samoexp.schop.pankreas a pankr.c:ost.
5n79j.0	Výmena samoexp.protézy na pankrease a pankr.c:laparot.
5n79j.x	Výmena samoexp.protézy na pankrease a pankr.c:ost.
5n79k.0	Vým.protézy bez samoexp.schop.pankreas a pankr.c:lpt.
5n79k.x	Vým.protézy bez samoexp.schop.pankreas a pankr.c:ost.
5n79m.0	Sutúra na pankrease a pankr.cestách po poranení:lpt.
5n79m.2	Sutúra na pankrease a pankr.cestách po poranení:lsk.
5n79m.4	Sutúra na pankrease a pankr.cestách po poran.:konv.lsk.-łtp.
5n79m.x	Sutúra na pankrease a pankr.cestách po poranení:ost.
5n79x.0	Iné OP na pankrease a pankr.cest:lpt.
5n79x.2	Iné OP na pankrease a pankr.cest:lsk.
5n79x.4	Iné OP na pankrease a pankr.cest:zm.lsk.-lpt.
5n79x.x	Iné OP na pankrease a pankr.cest:ostatné
5n870	Uzavretie diafragmatickej hernie bez plastiky
5n871	Uzavretie diafragmatickej hernie s plastikou
5n872	Uzavretie diafragmatickej hernie s autogen.m.
5n873	Uzavretie diafragmatickej hernie s alogén.m.
5n874.0	Uzavr.diafragm.her.s alopl.mat:lpt.
5n874.1	Uzavr.diafr.hernie s alopl.mat:lsk.transperit
5n874.2	Uzav.diafr.her.s alopl.mat:esk.totál.extaperit.prist.
5n874.3	Uzav.diafr.hernie s alopl.mat:transtorak.
5n874.4	Uz.diafragmat.her.s alopl.mat:torakoabd.
5n874.5	Uzavr.diafr.her.s alopl.mat:torakoskop.
5n874.x	Uzavr.diafragm.her.s alopl.mat:ost.
5n875	Uzavr.diafragm.hernie pri recidíve bez plast.
5n876	Uzavr.diafragm.hernie pri recidíve s plast.
5n877	Uzavr.diafragm.hernie pri recidíve s autológ.m.
5n878	Uzavr.diafragm.hernie pri recidíve s alogén.m.

5n879.0	Uzavr.diafragm.her.pri recidíve s alopl.mat:lpt.
5n879.1	Uz.diafr.hernie pri recid.s alopl.mat:lsk,transperiton.
5n879.2	Uz.diafr.hernie pri recid.s alopl.mat:esk.tot.extrperit.prís
5n879.3	Uzavr.diafr.hernie pri recid.s alopl.mat:transtorak.
5n879.4	Uzavr.diafr.hernie pri recid.s alopl.mat:torakoabdom.
5n879.5	Uzavr.diafr.hernie pri recid.s alopl.mat:torakoskopic.
5n879.x	Uzavretie diafragmat.hernie pri recidíve s alopl.mat:ost.
5n87x	Uzavretie diafragmatickej hernie:ostatné
5n994	Vsunutie peritoneovaskulárneho shuntu do bruš.dut
5o315.0	Eviscerácia malej panvy u muža:otv.chir.
5o315.4	Eviscerácia malej panvy u muža:lsk.
5o315.x	Eviscerácia malej panvy u muža:ostatné
5o330.0	Vytv.rezervoáru moč.mechúra s použ.ilea:otv.chir.
5o330.4	Vytv.rezervoáru moč.mechúra s použ.ilea:lsk.
5o330.x	Vytv.rezervoáru moč.mechúra s použ.ilea:ost.
5o331.0	Vytv.rezervoáru moč.mech.s použ.hr.čreva:otv.chir.
5o331.4	Vytv.rezervoáru moč.mech.s použ.hr.čreva:lsk.
5o331.x	Vytv.rezervoáru moč.mech.s použ.hr.čreva:ost.
5o332.0	Vytv.rezervoáru moč.mech.s použitím ileocéka:otv.chir.
5o332.4	Vytv.rezervoáru moč.mech.s použitím ileocéka:lsk.
5o332.x	Vytv.rezervoáru moč.mech.s použitím ileocéka:iné
5o333.0	Vytv.rezervoáru moč.mech.s použ.žalúdka:otv.chir.
5o333.4	Vytv.rezervoáru moč.mech.s použ.žalúdka:lsk.
5o333.x	Vytv.rezervoáru moč.mech.s použ.žalúdka,ost.
5o334	Náhrada močového mechúra ortotopická
5o335.0	Konv.inej supra-vez.der.na náhr.rezerv.moč.mech:otv.chir.
5o335.4	Konv.inej supra-vez.deriv.na náhr.rezerv.moč.mech:lsk.
5o335.x	Konv.inej supra-vez.deriv.na náhr.rezerv.moč.mech:ost.
5o33x.0	Iná náhrada močového mechúra:otv.chir.
5o33x.4	Iná náhrada močového mechúra:lsk.
5o33x.x	Iná náhrada močového mechúra:iné
5o907.1	Radikál.paraaortál.lymfadenektómia v kombi.s inými OP:lpt.
5o907.2	Radikál.paraaortál.lymfadenekt.kombi.s inými OP:lumbt.
5o907.4	Radikál.paraaortál.lymfadenekt.kombi.s inými OP:lsk.
5o907.x	Radikál.paraaortál.lymfadenekt.kombi.s inými OP:ost.
5o908.1	Radik.panvová lymfadenektómia v kombi.s i.OP:lpt.
5o908.2	Radik.panvová lymfadenektómia v kombi.s i.OP:lumbt.
5o908.4	Radik.panvová lymfadenektómia v kombi.s i.OP:lsk.
5o908.x	Radik.panvová lymfadenektómia v kombi.s i.OP:iné
5q741	Radikálna vulvektómia (predná, zadná)
5t380	Artrodéza sakroiliakálneho spojenia
5t383↔	Artrodéza kolenného kĺbu
5t387.0↔	Artrodéza členkového kĺbu bez ďaľšieho kĺbu
5t387.1↔	Artrodéza členkového kĺbu so subtalárnym kĺbom
5t387.2↔	Artrodéza členk.kĺbu so subtalár.a Chopartovým kĺbom
5t388.1↔	Artrodéza sub talo:1 časť subtalárneho kĺbu
5t388.2↔	Artrodéza sub talo:2 časti subtalárneho kĺbu
5t388.3↔	Artrodéza sub talo:3 časti subtalárneho kĺbu
5t500.0↔	Impl.totál.endoprotézy bedr.kĺbu,necement.
5t500.1↔	Implantácia totál.endoprotézy bedr.kĺbu, cement.
5t500.2↔	Impl.totál.endoprotézy bedr.kĺbu,hybrid čiastoč.cement.
5t502.0↔	Impl.totál.špeciál.endoprotézy bedr.kĺbu, necementovaná
5t502.1↔	Impl.totál.špeciál.endoprotézy bedr.kĺbu, cementovaná
5t502.2↔	Impl.totál.špeci.endoprotézy bedr.kĺbu, hybrid.čiast.cement.
5t503.0↔	Implant.cervikokapitál.protézy bedr.kĺbu,necement.
5t503.1↔	Implantácia cervikokapitálnej protézy bedr.kĺbu,cement.
5t504.0↔	Impl.bipolár.cervikokapit.protézy bedr.kĺbu,necement.
5t504.1↔	Impl.bipolár.cervikokapit.protézy bedr.kĺbu,cement.
5t508.0↔	Impl.povrch.protézy hl. femuru hip resurfacing,necement.
5t508.1↔	Impl.povrch.protézy hlavice femuru hip resurfacing,cement.
5t508.2↔	Impl.povrch.protézy hlavice femuru hip resurfacing,hybrid.
5t509.00↔	Impl.metaf.prot.hl.femuru s k.driek.bez acet.komp.,necemen.
5t509.01↔	Impl.metaf.prot.hl.femuru s k.driek.bez aceta.komp.,cement.
5t509.10↔	Impl.metafyz.protézy hl.femuru.s kr.dr.s acet.komp.,necem.
5t509.11↔	Impl.metafyz.protézy hl.femuru.s kr.dr.s acet.kom.,cem.
5t509.12↔	Impl.metafyz.prot.hl.femuru.s kr.dr.s acet.kom.,hybrid č.cem.
5t50x.0↔	Iné implant.endoprotézy bedr.kĺbu,necement
5t50x.1↔	Iné implantácie endoprotézy bedr.kĺbu,cement
5t50x.2↔	Iné implantácie endoprotézy bedr.kĺbu,hybrid
5t510↔	Revízia endoprotézy bedrového kĺbu bez výmeny
5t511.00↔	Vým.femor.komp.protézy hl.femuru na cervikokap.nec.pr.hl.f.
5t511.01↔	Vým.femor.komp.protézy hl.femuru na cerv-kap.cem.pr.hl.f.
5t511.2↔	Vým.femor.kompon.protézy hl.femuru na špeciál.prot.hl.fem.
5t511.3↔	Vým.femor.komponen.protézy hl.femuru na bipol.prot.hl.f.
5t511.4↔	Výmena femorálnej komponenty hlavičky protézy
5t511.80↔	Výmena femor.komp.pr.hl.fem.na tot.necem.prot.hl.fem.
5t511.81↔	Výmena femor.komp.pr.hl.femuru na tot.cem.prot.hl.fem.
5t511.82↔	Vým.femor.komponenty pr.hl.femuru na tot.hybrid.pr.hl.fem.
5t511.x↔	Vým.femorálnej komp.protézy hl.femuru,ostatné
5t512.10↔	Vým.acetab.komponenty bed.kĺbu na acetab.komp.,necem.
5t512.11↔	Vým.acetabulár.komp.bed.kĺbu na acetab.komp.,cem.
5t512.20↔	Vým.acet.komp.bedra na acet.komp,necem.s vým.hl.
5t512.21↔	Vým.acet.komp.bedra na acet.komp,cem.s vým.hl.
5t512.3↔	Vým.acetabulár.kompenty bedra na špeciál.prot.hl.f.
5t512.60↔	Vým.acetab.komp.bedra, izol.inlay bez vým.jamky
5t512.61↔	Vým.acet.komp.bedra,izol.inlay bez vým.jamky s vým.hlavič
5t512.80↔	Vým.acetab.komp.bedra na tot.necem.prot.hl.fem.
5t512.81↔	Vým.acetab.komp.bedra na tot.cement.prot.hl.fem.
5t512.82↔	Vým.acetabulár.komp.bedra na tot.hybr.pr.hl.fem.
5t512.x↔	Vým.acetabulárnej komponenty bedra,ost.
5t513.2↔	Vým.cement.TEP bedr.kĺbu na špec.prot.hl.femuru
5t513.80↔	Vým.cement.TEP bedr.kĺbu na tot.necem.prot.hl.fem.
5t513.81↔	Vým.cement.TEP bedr.kĺbu na tot.cem.pr.hl.fem.
5t513.82↔	Vým.cement.TEP bedr.kĺbu na tot.hybr.pr.hl.f.
5t513.x↔	Výmena cement.TEP bedr.kĺbu,ostatné
5t514.2↔	Vým.necement.TEP bedr.kĺbu na špec.prot.hl.fem.
5t514.80↔	Vým.necem.TEP bedr.kĺbu na tot.necem.prot.hl.fem.
5t514.81↔	Vým.necem.TEP bedr.kĺbu na tot.cem.pr.hl.fem.
5t514.82↔	Vým.necem.TEP bedr.kĺbu na totál.hybr.prot.hl.fem.
5t514.x↔	Vým.necement.totát.endoprotézy bedr.kĺbu,ostat.
5t515.2↔	Vým.hybrid.TEP bedr.kĺbu na špec.prot.hl.fem.
5t515.80↔	Vým.hybrid.TEP bedr.kĺbu na totál.necem.prot.hl.fem.
5t515.81↔	Vým.hybrid.TEP bedr.kĺbu na tot.cem.pr.hl.fem.
5t515.82↔	Vým.hybrid.TEP bedr.kĺbu na tot.hybr.prot.hl.fem.
5t515.x↔	Výmena hybridnej totálnej endoprotézy bedr.kĺbu,ost.
5t516.2↔	Vým.TEP bedr.kĺbu na špec.pr.hl.femuru
5t516.80↔	Vým.TEP bedr.kĺbu na špec.tot.necem.prot.hl.fem.
5t516.81↔	Vým.TEP bedr.kĺbu na špec.totál.cemen.prot.hl.fem.
5t516.82↔	Vým.TEP bedr.kĺbu na špec.tot.hybr.prot.hl.fem.
5t516.x↔	Výmena tot.endoprotézy bedr.kĺbu na špeciálnu,ostatné
5t51j.2↔	Vým.metafyz.prot.hl.fem.s krát.driek.na špec.protézu.hl.fem
5t51j.80↔	Vým.metafyz.prot.hl.f.s krát.driek.na tot.necem.pr.hl.fem.
5t51j.81↔	Vým.metafyz.prot.hl.f.s krát.driek.na tot.cem.pr.hl.fem.
5t51j.82↔	Vým.metafyz.prot.hl.f.s krát.driek.na tot.hybr.pr.hl.fem.
5t51j.x↔	Vým.metafyz.protézy hl.femuru s krátkym driek.,ost.
5t520.0↔	Impl.unikondylár.protézy kolen.kĺbu,necement
5t520.1↔	Impl.unikondylár.protézy kolen.kĺbu,cement
5t520.2↔	Impl.unikondylár.protézy kolen.kĺbu,hybrid
5t521.0↔	Impl.bikond.povrch.prot.kolena bez spoj.bez pat.náhr,necem
5t521.1↔	Impl.bikond.povr.protézy kolena bez spoj.bez pat.náhr,cem.
5t521.2↔	Impl.bikond.pov.pr.kolena bez spoj.bez pat.náhr,hybrid
5t522.0↔	Impl.bikond.povrch.pr.kolena bez spoj.s pat.náhr,necem
5t522.1↔	Impl.bik.povr.prot.kolena bez spoj.s patel.náhr,cement
5t522.2↔	Impl.bik.povrch.prot.kolena bez spoj.s pat.náhr,hybrid
5t523.0↔	Impl.bikond.povr.pr.kolena čiast.spoj.bez pat.náhr,necem
5t523.1↔	Impl.bikond.povr.pr.kolena čiast.spoj.bez patel.náhr,cem
5t523.2↔	Impl.bikond.povr.pr.kolena čiast.spoj.bez pat.náhr,hybrid
5t524.0↔	Impl.bikond.povrch.pr.kolena čiast.spoj.s pat.náhr,necem
5t524.1↔	Impl.bikond.povrch.prot.kolena čiast.spoj.s pat.náhr,cem
5t524.2↔	Impl.bikond.povrch.pr.kolena čiast.spoj.s pat.náhr,hybrid
5t525.0↔	Impl.TEP kolen.kĺbu spoj.bez patel.náhr.,necement
5t525.1↔	Impl.TEP kolen.kĺbu spoj.bez patel.náhr.,cement
5t525.2↔	Impl.TEP kolen.kĺbu spojená bez pat.náhr.,hybrid
5t526.0↔	Impl.TEP kolen.kĺbu spoj.s patel.náhr.,necement
5t526.1↔	Impl.TEP kolen.kĺbu spojená s patel.náhr.,cement
5t526.2↔	Impl.TEP kolen.kĺbu spoj.s pat.náhr.,hybrid
5t527.10↔	Impl.patel.náhrady kolen.kĺbu,patelár.komponenta necem
5t527.11↔	Impl.patel.náhrady kolen.kĺbu,patel.komponenta cement
5t527.20↔	Impl.patel.náhrady kolen.kĺ,patelofemor.náhr.necem.
5t527.21↔	Impl.patel.náhrady kolen.kĺ,patelofemor.náhrada cem.

5t527.22↔	Impl.patel.náhrady kolen.kĺ,patelofem.náhr.hybrid.
5t527.30↔	Impl.patel.náhrady kolen.kĺ,izol.náhr.femor.plochy,necem.
5t527.31↔	Impl.pat.náhrady kolen.kĺ,izol.náhrada femor.plochy,cemen
5t528.0↔	Impl.špeciál.protézy kolen.kĺbu,necement
5t528.1↔	Impl.špeciál.protézy kolen.kĺbu,cement
5t528.2↔	Impl.špeciál.protézy kolenného kĺbu,hybrid
5t529.1↔	Impl.prot.kolen.kĺ so zvýš.ohyb.schop.bez pat.náhr,cement
5t529.2↔	Impl.protézy kolen.kĺ so zvýš.ohyb.schop.bez pat.náhr,hybrid
5t52a.1↔	Impl.protézy kolen.kĺ so zvýš.ohyb.schop.s pat.náhr,cement
5t52a.2↔	Impl.protézy kolen.kĺ so zvýš.ohyb.schop.s pat.náhr,hybrid
5t52b↔	Implant.interpozič.nezakotveného implantátu kolen.kĺbu
5t52c.0↔	Impl.bikompart.protézy kolen.kĺbu bez pat.náhr,necement
5t52c.1↔	Impl.bikompart.protézy kolen.kĺbu bez pat.náhr,cement
5t52c.2↔	Impl.bikompart.protézy kolen.kĺbu bez pat.náhr,hybrid
5t52d.0↔	Impl.bikompart.protézy kolen.kĺbu s patel.náhr,necement
5t52d.1↔	Impl.bikompart.protézy kolen.kĺbu s patel.náhr,cement
5t52d.2↔	Impl.bikompart.protézy kolen.kĺbu s patel.náhr,hybrid
5t52e.0↔	Impl.endoprot.kĺb.náhrady kolena bez pohyb.funk,necem
5t52e.1↔	Impl.endoprotet.kĺb.náhr.kolena bez pohyb.funk,cement
5t52e.2↔	Impl.endoprotet.kĺb.náhr.kolena bez pohyb.funk,hybrid
5t52x.0↔	Ostat.implantácia endoprotézy kolen.kĺbu,necement.
5t52x.1↔	Ostat.implantácia endoprotézy kolen.kĺbu,cement.
5t52x.2↔	Ostat.implantácia endoprotézy kolen.kĺbu,hybrid.
5t530↔	Revízia endoprotézy kolenného kĺbu bez výmeny
5t531.10↔	Vým.unikondylárnej prot.kolen.kĺbu na unikond.prot.,necem
5t531.11↔	Vým.unikondylárnej prot.kolen.kĺbu na unikond.prot.,cem.
5t531.20↔	Vým.unikond.prot.kolena na bikond.pov.pr.bez pat.náhr,nec
5t531.21↔	Vým.unikond.prot.kolena na bikond.pov.pr.bez pat.náhr,cem
5t531.30↔	Vým.unikond.prot.kolena na bikond.pov.pr.s patel.náhr,nec
5t531.31↔	Vým.unikond.prot.kolena na bikond.pov.pr.s patel.náhr,cem
5t531.50↔	Vým.unikond.protézy kolena na TEP kolena spoj,nec
5t531.51↔	Vým.unikondyl.prot.kolena na TEP kolena spoj,cem.
5t531.52↔	Vým.unikond.prot.kolena na TEP kolena spoj-hybr.čiast.cem
5t531.6↔	Výmena unikondylárnej protézy kolenného kĺbu inlay
5t531.x↔	Výmena unikondylárnej protézy kolenného kĺbu, ostatné
5t532.0↔	Vým.bikondyl.povrch.pr.kolena na bikond.povrch.p.rovn.typu
5t532.40↔	Vým.bikondyl.povr.pr.kolena na bik.povr.pr.iný typ,necem.
5t532.42↔	Vým.bikondyl.povr.pr.kolena na bik.povr.p.iný typ,hybrid/cem
5t532.50↔	Vým.bikondyl.pov.pr.kolena na totál.endopr.kol,spoj.necem.
5t532.52↔	Vým.bikondyl.pov.pr.kolena na tot.endopr.kol,spoj.hybr/cem
5t532.6↔	Výmena bikondylárnej povrchovej protézy kolena inlay
5t532.7↔	Vým.bikondyl.povr.protézy kolena, vým.femorál.komponenty
5t532.8↔	Vým.bikondyl.povr.protézy kolena, výmena tibiál.komponenty
5t532.a0↔	Vým.bikondyl.povr.pr.kolena na špeciál.endopr.kol.,necem.
5t532.a1↔	Vým.bikondyl.povr.pr.kolena na špeciál.endopr.kol.,cem.
5t532.x↔	Výmena bikondylárnej povrch.protézy kolena,ost.
5t533.0↔	Vým.spojenej TEP kolen.kĺbu rovnakého typu
5t533.50↔	Vým.spojenej TEP kolen.kĺbu na TEP kol.spojenú,necem
5t533.52↔	Vým.spojenej TEP kolen.kĺbu na TEP kol.spojenú,hybrid/cem
5t533.7↔	Výmena spoj.TEP kolena,výmena femorál.komp.
5t533.8↔	Vým.spoj.TEP kolena,výmena tibiál.komp.
5t533.9↔	Vým.spoj.TEP kolena,výmena patelár.komp.
5t533.a0↔	Vým.spojenej TEP kolen.kĺ na špeciál.endopr.kolena,necem.
5t533.a1↔	Vým.spojenej TEP kolen.kĺ na špeciál.endopr.kol,cem.
5t533.x↔	Výmena spojenej totálnej endoprotézy kolena,ostatné
5t534.0↔	Vým.špeciálnej protézy kolen.kĺbu rovnakého typu
5t534.7↔	Vým.špec.protézy kolen.kĺ,výmena femor.komponenty
5t534.8↔	Vým.špec.protézy kolen.kĺ,výmena tibiál.komp.
5t534.9↔	Vým.špeciál.protézy kolen.kĺ,vým.patelár.komp.
5t534.x↔	Výmena špeciálnej protézy kolenného kĺbu,ost.
5t535.10↔	Vým.patelár.náhrady na necem.patelár.komp.
5t535.11↔	Vým.patelár.náhrady na cement.patel.komponentu
5t535.20↔	Vým.patel.náhrady na patelofemor.necem.náhr.
5t535.21↔	Vým.patel.náhrady na patelofem.cement.náhr.
5t535.22↔	Výmena patel.náhr.na patelofem.hybr.náhr.
5t535.30↔	Výmena patelár.náhrady na necement.femorálnu náhradu
5t535.31↔	Výmena patelár.náhrady na cement.femorálnu náhradu
5t536.42↔	Vým.pr.kol.zvýš.ohyb.na p.so zvýš.ohyb.bez pat.náhr-hyb/cem
5t536.52↔	Vým.pr.kol.so zvýš.ohyb.na p.so zvýš.ohyb.s pat.náhr-hyb/cem
5t536.60↔	Vým.pr.kolena so zvýš.ohyb.na TEP spoj.bez patel.náhr,necem
5t536.61↔	Vým.pr.kolena so zvýš.ohyb.na TEP spoj.bez patel.n-hyb/cem
5t536.70↔	Vým.pr.kolena so zvýš.ohyb.sch.na TEP spoj.s pat.náhr,necem
5t536.71↔	Vým.pr.kolena so zvýš.ohyb.na TEP spoj.s pat.náhr-hyb/cem
5t536.90↔	Vým.protézy kolena so zvýš.ohyb.sch.na špec.endopr.,necem
5t536.92↔	Vým.protézy kolena zvýš.ohyb.sch.na špec.endopr-hyb/cem.
5t536.x↔	Výmena protézy kolena so zvýš.ohyb.schopnosťou,ost.
5t560.0↔	Implantácia endoprotézy členk.kĺbu,necem.
5t560.1↔	Implantácia endoprotézy členk.kĺbu,cement.
5t560.2↔	Implantácia endoprotézy členk.kĺbu,hybrid.čiast.cem
5t571.00↔	Vým.endoprotézy členk.kĺbu na endoprot.členk.k.,necem.
5t571.01↔	Výmena endoprot.členk.kĺbu na endoprot.členk.kĺb,cement.
5t63x	Kostná náhrada na chrbtici:ostatné
5t641.1	Dorzálna spondylodéza:1 segment
5t641.2	Dorzálna spondylodéza:2 segmenty
5t641.3	Dorzálna spondylodéza:3 segmenty
5t641.4	Dorzálna spondylodéza:4 segmenty
5t641.5	Dorzálna spondylodéza:5 segmentov
5t641.6	Dorzálna spondylodéza:6 a viac segmentov
5t641.a1	Predĺženie dorzálnej spondylodézy s použitím konektora 1 seg
5t641.a2	Predĺženie dorzálnej spondylodézy s použitím konektora 2 seg
5t641.a3	Predĺženie dorzálnej spondylodézy s použitím konektora 3 seg
5t641.a4	Predĺženie dorzálnej spondylodézy s použitím konektora 4 seg
5t641.a5	Predĺženie dorzálnej spondylodézy s použitím konektora 5 seg
5t641.a6	Predĺženie dorzálnej spondylodézy s použitím konektora 6 seg
5t641.a7	Predĺženie dorzálnej spondylodézy s použitím konektora 7 a v
5t642.1	Ventrálna spondylodéza:1 segment
5t642.2	Ventrálna spondylodéza:2 segmenty
5t642.3	Ventrálna spondylodéza:3 segmenty
5t642.4	Ventrálna spondylodéza:4 segmenty
5t642.5	Ventrálna spondylodéza:5 segmentov
5t642.6	Ventrálna spondylodéza:6 a viac segmentov
5t643.1	Dorzál.a ventrál.komb.spondylodéza medzi stavcami:1 segm.
5t643.2	Dorzál. a ventrál.komb.spondylodéza medzi stavcami:2 segm.
5t643.3	Dorzál. a ventrál.komb.spondylodéza medzi stavcami:3 segm.
5t643.4	Dorzál. a ventrál.komb.spondylodéza medzi stavcami:4 segm.
5t643.5	Dorzál. a ventrál.komb.spondylodéza medzi stavcami:5 segm.
5t643.6	Dorzál. a ventrál.komb.spondylodéza medzi stavc:6 -viac segm
5t64x	Spondylodéza:ostatné
5t650.1	Náhr.tela stavca implantátom a kompl.rek.na chrbt:1stavec
5t650.2	Náhr.tela stav.impl.a kompl.rekonštrukcia na chrbtici:2st.
5t650.3	Náhr.tela stav.impl.a kompl.rekonštrukcia na chrbtici:3st.
5t650.4	Náhr.tela stav.impl.a kompl.rekonštrukcia na chrbtici:4st.
5t650.5	Náhr.tela stav.impl.a kompl.rekonštr.na chrbtici:5 a v.st.
5t651.1	Náhr.tela stavca osobit.mat.a kompl.rek.na chrb:1st.
5t651.2	Náhr.tela stavca osobit.mat.a kompl.rek.na chrb:2st.
5t651.3	Náhr.tela stavca osobit.mat.a kompl.rek.na chrb:3st.
5t651.4	Náhr.tela stavca osobit.mat.a kompl.rek.na chrb:4st.
5t651.5	Náhr.tela stavca osobit.mat.a kompl.rek.na chrb:5 a v.st.
5t651.6	Náhr. tela st. a komp. rek. na chrbtici, pr. pod. štep bez kor.
5t651.7	Náhr. tela st. a komp. rek. na chrbtici, pr. pod. štep s kor.
5t651.x	Náhrada tela stavca a komplexná rek. na chrbtici, ost.
5t654	Kyfektómia
5t655	Dorzálna korekcia na chrbtici bez ventrálneho uvoľnenia
5t656	Dorzálna korekcia na chrbtici s ventrálnym uvoľnením
5t657	Dorzoventrálna korekcia na chrbtici
5t658	Kolumnotómia a polysegm.dorzál.lord.sp[DLS] Zielke
5t659	Kolumnotómia a transpedikul.subrakčt.osteotómia
5t65a	Kolumnotómia a monosegm.cervikotorak.lord.spondylodéza
5t65c	Unilater.epifyzeodéza na chrbt.s dorzál.fúziou stavca
5t65d	Bilaterál.epifyzeodéza na chrbt.s dorzál.fúziou stavca
5t65e.1	Epifyzeodéza chrbt.-usmer.rastu skobami pamäť.efekt:1skoba
5t65e.2	Epifyzeodéza chrbt.-usmer.rastu skobami pamäť.efekt:2skoby
5t65e.3	Epifyzeodéza chrbt.-usmer.rastu skobami pamäť.efekt:3skoby
5t65e.4	Epifyzeodéza chrbt.-usmer.rastu skobami pamäť.efekt:4skoby
5t65e.5	Epifyzeodéza chrbt.-usmer.rastu skobami pamäť.efekt:5skôb
5t65e.6	Epifyzeodéza chrbt.-usmer.rastu skobami pamäť.efekt:6skôb
5t65e.7	Epifyzeodéza chrbt.-usmer.rastu skobami pamäť.efekt:7skôb
5t65e.8	Epifyzeodéza chrbt.-usmer.rastu skobami pamäť.efekt:8skôb
5t65e.9	Epifyzeodéza chrbt.-usmer.rastu skobami pamäť.efekt:9skôb
5t65e.a	Epifyzeodéza chrbt.-usmer.rastu skobami pamäť.efekt:10skôb

5t65e.b	Epifyzeodéza chrbt.-usmer.rastu skobami pamäť.efekt:11skôb
5t65e.c	Epifyzeodéza chrbt.-usmer.rastu skobami pamäť.efekt:12skôb
5t65e.d	Epifyzeodéza chrbt.-usmer.rastu skobami pamäť.efekt:13skôb
5t65e.f	Subkutánna fixácia na chrbtici (inštrumentácia) podľa Harrin
5t65f.1	Epify. na chr. na usme. rastu tet. - sys. skrut. a šn., 1 seg.
5t65f.2	Epify. na chr. na usme. rastu tet. - sys. skrut. a šn., 2 seg.
5t65f.3	Epify. na chr. na usme. rastu tet. - sys. skrut. a šn., 3 seg.
5t65f.4	Epify. na chr. na usme. rastu tet. - sys. skrut. a šn., 4 seg.
5t65f.5	Epify. na chr. na usme. rastu tet. - sys. skrut. a šn., 5 seg.
5t65f.6	Epify. na chr. na usme. rastu tet. - sys. skrut. a šn., 6 seg.
5t65f.7	Epify. na chr. na us rastu tet. - sys. skrut. a šn., 7 a viac seg
5t65g.a0	Dorzál.(inštrum.)korekt.spondylodéza,3-6 segm.prim.nestab.
5t65g.a1	Dorzál.(inštrum.)korekt.spondylodéza,3-6 segm.prim.stabil.
5t65g.b0	Dorzál.(inštrum.)korekt.spondylodéza,7-10 seg,prim.nest.
5t65g.b1	Dorzál.(inštrum.)korekt.spondylodéza,7-10 seg.prim.stab.
5t65g.c0	Dorzál.(inštrum.)korekt.spondylodéza,11-viac.s.prim.nest
5t65g.c1	Dorzál.(inštrum.)korekt.spondylodéza,11-viac.s.prim.stab
5t65h.a0	Pred(inštrum.)korektív.spondylodéza,3-6 segm.prim.nestab.
5t65h.a1	Predná(inštrum.)korektív.spondylodéza,3-6 segm.prim.stab.
5t65h.b0	Predná(inštrum.)korektív.spondylodéza,7-10 segm.prim.nest
5t65h.b1	Predná(inštrum.)korektív.spondylodéza,7-10 segm.prim.stab
5t65h.c0	Predná(inštrum.)korektív.spondylodéza,11 a viac s.prim.nest
5t65h.c1	Predná(inštrum.)korektív.spondylodéza,11 a viac s.prim.stab
5t65j.a0	Zad.a pred.kombi.(inštr)korekt.spondylodéza,3-6 s.prim.nest
5t65j.a1	Zad.a pred.kombi.(inštr)korekt.spondylodéza,3-6 s.pr.stab
5t65j.b0	Zad.a pred.komb.(inštr)korekt.spondylodéza,7-10 s.pr.nest
5t65j.b1	Zad.a pred.komb.(inštr)korekt.spondylodéza,7-10 s.pr.stab
5t65j.c0	Zad.a pred.komb.(inštr)korekt.spondylodéza,11-viac.s.pr.nest
5t65j.c1	Zad.a pred.komb.(inštr)korekt.spondylodéza,11-viac.s.pr.stab
5t885.0↔	Transpl.fasciokut.lal.sv,šľ.a fasc.mikrovask.anast:hl,krk
5t885.1↔	Tx.fasciokut.lal.sv,šľ.a fasc.mikrovask.anast:rameno,axila
5t885.2↔	Tx.fasciokut.lal.sv,šľ.a fasc.mikrovask.anast:ram,lakeť
5t885.3↔	Transplant.fasciokut.lal.sv,šľ.a fasc.mikrovask.an:predlakt
5t885.4↔	Tx.fasciokut.lal.sv,šľ.a fasc.mikrovask.anast:hr.stena,chrb.
5t885.5↔	Tx.fasciokut.lal.sv,šľ.a fasc.mikrovask.anast:bruš.stena
5t885.6↔	Tx.fasciokut.l.sv,šľ.a fasc.mikrovask.anast:inguin,gen,gl.obl.
5t885.7↔	Tx.fasciokut.lal.sv,šľ.a facs.mikrovask.anast:steh,kol.
5t885.8↔	Tx.fasciokut.lal.sv,šľ.a fasc.mikrovask.anast:predk.
5t885.9↔	Tx.fasciokut.lal.sv.šľ.a fas.mikrovask.anast:noha
5t885.x↔	Transplantácia fasciokut.lal.sv.šľ.a fas.mikrovask.anast:ost.
5t886.0↔	Transplant.septokut.lal.sv,šľ.a fasc.mikrovask.anast:hlava,krk
5t886.1↔	Tx.septokut.lal.sv,šľ.a fasc.mikrovask.anast:rameno,axila
5t886.2↔	Tx.septokut.lal.sv,šľ.a fasc.mikrovask.anast:ram,lakeť
5t886.3↔	Transpl.septokut.lal.sv,šľ.a fasc.mikrovask.anast:predlakt
5t886.4↔	Tx.septokut.lal.sv,šľ.a fasc.mikrovask.anast:hr.sten,chrb.
5t886.5↔	Tx.septokut.lal.sv,šľ.a fasc.mikrovask.anast:bruš.stena
5t886.6↔	Tx.septokut.lal.sv,šľ.a fasc.mikrovask.anast:ing,gen,gl.obl.
5t886.7↔	Tx.septokut.lal.sv,šľ.a fasc.mikrovask.anast:steh.,kol.
5t886.8↔	Tx.septokut.lal.sv,šľ.a fasc.mikrovask.anast:predkol
5t886.9↔	Tx.septokut.lal.sv,šľ.a fasc.mikrovask.anast:noha
5t886.x↔	Tx.septokut.lal.sv,šľ.a fasc.mikrovask.anast:ost.
5t887.0↔	Tx.myokut.lal.sv,šľ.a fasc.mikrovask.anast:hlava,krk
5t887.1↔	Tx.myokut.lal.sv,šľ.a fasc.mikrovask.anast:rameno,axila
5t887.2↔	Tx.myokut.lal.sv,šľ.a fasc.mikrovask.anast:ram,lakeť
5t887.3↔	Tx.myokut.laloka sv,šľ.a fasc.mikrovask.anast:predlakt
5t887.4↔	Tx.myokut.lal.sv,šľ.a fasc.mikrovask.anast:hr.stena,chrb.
5t887.5↔	Tx.myokut.lal.sv,šľ.a fasc.mikrovask.anast:bruš.stena
5t887.6↔	Tx.myokut.lal.sv,šľ.a fasc.mikrovask.anast:inguin,gen,gl.obl.
5t887.7↔	Tx.myokut.lal.sv,šľ.a fasc.mikrovask.anast:steh,kol.
5t887.8↔	Transpl.myokut.lal.sv,šľ.a fasc.mikrovask.anast:predk.
5t887.9↔	Tx.myokut.lal.sv,šľ.a fasc.mikrovask.anastomózou:noha
5t887.x↔	Transplantácia myokut.lal.sv,šľ.a fasc.mikrovask.anast:ost.
5t888.0↔	Tx.osteo-myokut/fasciok.l.sv,šľ.a f.mikrovask.anast:hl,krk
5t888.1↔	Tx.osteo-myok/fasciok.l.sv,šľ.a f.mikrov.anast:rameno,axila
5t888.2↔	Tx.osteo-myok/fasciok.l.sv,šľ.a f.mikrovask.anast:ram,lakeť
5t888.3↔	Tx.osteo-myokut/fasciok.l.sv,šľ.a f.mikrovask.anast:predl.
5t888.4↔	Tx.osteo-myok/fasciok.l.sv,šľ.a f.mikrov.anast:hr.st,chrb.
5t888.5↔	Tx.osteo-myokut/fasciok.l.sv,šľ.a f.mikrov.anast:bruš.st.
5t888.6↔	Tx.osteo-myok/fasciok.l.sv,šľ.a f.mikro.anast:ing,gen,gl.obl.
5t888.7↔	Tx.osteo-myok/fasciok.l.sv,šľ.a f.mikrov.anas:steh,kol.
5t888.8↔	Tx.osteo-myokut/fasciok.l.sv,šľ.a f.mikrov.anas:predkol.
5t888.9↔	Tx.osteo-myokut/fasciok.l.sv,šľ.a f.mikrovask.anast:noha
5t888.x↔	Transpl.osteo-myokut/fasciok.l.sv,šľ.a f.mikrovask.anast:ost.
5t889.0↔	Tx.iného transpl.sv,šľ.a fasc.mikrovask.anast:hlava,krk
5t889.1↔	Tx.iného transpl.sv,šľ.a fasc.mikrovask.anast:rameno,axila
5t889.2↔	Tx.iného transpl.sv,šľ.a fasc.mikrovask.anast:ram,lakeť
5t889.3↔	Tx.iného transpl.sv,šľ.a fasc.mikrovask.anast:predl.
5t889.4↔	Tx.iného transpl.sv,šľ.a fasc.mikrovask.anast:hr.stena,chrb.
5t889.5↔	Tx.iného transpl.sv,šľ.a fasc.mikrovask.anast:br.stena
5t889.6↔	Tx.i.transpl.sv,šľ.a fasc.mikrovask.anast:inguin,genit,gl.obl.
5t889.7↔	Tx.iného transpl.sv,šľ.a fasc.mikrovask.anast:steh,kol.
5t889.8↔	Tx.iného transpl.sv,šľ.a fasc.mikrovask.anast:predk.
5t889.9↔	Transplantácia i.transpl.sv,šľ.a fasc.mikrovask.anast:noha
5t889.x↔	Tx.iného transplantátu sv,šľ.a fasc.mikrovask.anast:ost.
5t88x.0↔	Iné odobr.a tx.sv,šľ.a fasc.mikrovask.anast:hlava,krk
5t88x.1↔	Iné odobr.a tx.sv,šľ.a fasc.mikrovask.anast:rameno,axila
5t88x.2↔	Iné odobr.a tx.sv,šľ.a fasc.mikrovask.anast:ram,lakeť
5t88x.3↔	Iné odobr.a tx.sv,šľ.a fasc.mikrovask.anast:predl.
5t88x.4	Iné odobr.a tx.sv,šľ.a fasc.mikrovask.anast:hr.stena,chrb.
5t88x.5	Iné odobr.a tx.sv,šľ.a fasc.mikrovask.anast:bruš.stena
5t88x.6	Iné odobr.a tx.sv,šľ.a fasc.mikrov.anast:inguin,gen,glut.obl.
5t88x.7↔	Iné odobr.a tx.sv,šľ.a fasc.mikrovask.anast:steh,kol.
5t88x.8↔	Iné odobr.a tx.sv,šľ.a fasc.mikrovask.anast:predk.
5t88x.9↔	Iné odobr.a tx.sv,šľ.a fasc.mikrovask.anast:noha
5t88x.x↔	Iné odobr.a transplantácia sv,šľ.a fasc.mikrovask.anast:ost.
5v250.0	Lal.plast.kože a podk,príjemca:voľ.lal.s mikrovask.anast:pery
5v250.4	Lal.plast.k.a podk,príjem:voľ.lal.s mikrovask.anast:ost.č.hlavy
5v250.5	Lal.plast.kože a podk,príjem:voľ.lalok.s mikrovask.anast:krk
5v250.6↔	Lal.plast.kože a podk,príjem:voľ.lal.s mikrovask.anast:ram,axi
5v250.7↔	Lal.plast.kože a podk,príjem:voľ.lal.s mikrovask.anast:ram,lak
5v250.8↔	Lal.plast.k.a podk,príjemca:voľ.lal.s mikrovask.anast:predlakt
5v250.9↔	Lal.plast.kože a podk,príjem:voľ.lal.s mikrovask.anastom:ruka
5v250.a	Lal.plast.k.a podk,príjem:voľ.lal.s mikrovas.anast:hr.st,chrb
5v250.b	Lal.plast.k.a podk,príjemca:voľ.lal.s mikrovask.anast:bruš.o.
5v250.c	Lal.plast.k.a podk,príjem:voľ.lal.s mikrovas.anast:ingui,gen.o.
5v250.d	Lalok.plast.kože a podk,príjem:voľ.lal.s mikrovas.anast:glut.o.
5v250.e↔	Lalok.plast.k.a podk,príjem:voľ.lal.s mikrovask.anast:steh,kol
5v250.f↔	Lal.plast.kože a podk,príjem:voľ.lal.s mikrovask.anast:predkol
5v250.g↔	Lal.plast.kože a podk,príjemca:voľ.lal.s mikrovask.anast:noha
5v250.x↔	Lal.plast.kože a podk,príjemca:voľ.lalok s mikrovask.anast:ost.
5v554.0	Voľ.tx.kože a lal.plast.k.a podk.príjem,voľ.lal.mikrovas.an:pery
5v554.1	Voľ.tx.kože a lal.pl.kože a podk.príjem,voľ.lal.mikrovask.an:nos
5v554.2↔	Voľ.tx.kože a lal.pl.k.a podk.príjem,voľ.lal.mikrovask.an:ucho
5v554.3↔	Voľ.tx.kože a lal.pl.k.a podk.príjem,voľ.lal.mikrovas.an:oč.vieč
5v554.4	Voľ.tx.kože a lal.pl.k.a podk.príjemca,voľ.lal.mikrovas.a:os.č.hl
5v554.5	Voľ.tx.kože a l.plast.k.a podk.príjemca,voľ.lal.mikrovask.a:krk
5v554.6↔	Voľ.tx.kože a l.pl.k.a podk.príjemca,voľ.lal.mikrovas.a:ram,axi
5v554.7↔	Voľ.tx.kože a lal.pl.k.a podk.príjem,voľ.lal.mikrovas.a:ram,lak
5v554.8↔	Voľ.tx.kože a lal.pl.k.a podk.príjem,voľ.lal.mikrovask.a:predlak
5v554.9↔	Voľ.tx.kože a lal.plast.k.a podk.príjem,voľ.lal.mikrovas.a:ruka
5v554.a	Voľ.tx.kože a lal.pl.k.a podk.príjem,voľ.lal.mikrovas.a:hr/chrb
5v554.b	Voľ.tx.kože a lal.pl.k.a podk.príjem,voľ.lal.mikrovask.a:bruš.o
5v554.c	Voľ.tx.kože a lal.pl.k.a podk.príjem,voľ.lal.mikrovas.a:ingv,gen
5v554.d	Voľ.tx.kože a lal.pl.k.a podk.príjemca,voľ.lal.mikrovas.a:glut.o
5v554.e↔	Voľ.tx.k.a lal.plas.k.a podk.príjem,voľ.lal.mikrovas.a:stehn,kol
5v554.f↔	Voľ.tx.kože a lal.pl.k.a podk.príjem,voľ.lal.mikrovask.a:predkol
5v554.g↔	Voľ.tx.kože a lal.plas.k.a podk.príjem,voľ.lal.mikrovask.a:noha
5v554.x↔	Voľ.tx.kože a lal.plast.k.a podk.príjemca,voľ.lal.mikrovas.a:ost.
8d243	Biliodigest.anastomóza ESK navigovaná s ECE-LAMS
8r717.0	Vedenie mimotelov.obehu krvi v normotermii(>35°C)
8r717.1	Vedenie mimotelov.obehu krvi v slabej hypotermii(32-35°C)
8r717.2	Vedenie mimotelov.obehu krvi v stred.hypotermii(26-32°C)
8r717.3	Vedenie mimotelov.obehu krvi v hlb.hypotermii(20-26°C)
8r717.4	Ved.mimotelov.obehu krvi v hlbokej hepotermii(<20°C)
8r717.x	Vedenie mimotelov.obehu krvi ,ostat.
8r872.0	Ter. intrakr. aneu.
8r8q6.0	Perk. fen. aort. dis.

Výkon G33-4

5n020.1	Rekonštr.pas.paž.ako s.v:retrostern:„Gastr.p.up“ s int.an.
5n020.2	Rek.pasáže paž.ako s.v:retrostern:„Gastr.p.up“a cervik.anast
5n020.3	Rek.pas.paž.ako s.výk:retrostern:voľ.interpoz.ten.čr.
5n020.4	Rek.pas.paž.ako samost.výk:retrostern:s interpoz.hrub.čr.
5n020.x	Rekonštr.pasáže pažer.ako sam.výk:retrostern.priestor:ost.
5n021.1	Rek.pas.paž.-sam.v:pôvod.lôžku pažer:„Gastr.p.up“s int.anst
5n021.2	Rek.pas.pažer-s.v:pôvod.lôžku paž:„Gastr.p.up“s cervik.anast
5n021.3	Rek.pas.paž.-s.v:pôvod.lôžku pažer:voľn.interpoz.ten.čr.
5n021.4	Rek.pas.paž.-s.v:pôvod.lôžku pažer:s interpoz.hrub.čr.
5n021.x	Rekonštr.pasáže pažer.ako sam.výk:v pôvod.lôžku pažer:ost.
5n029.1	I.reknšt.pas.pažer.,sam.v.Gastr.pull up s intratorak.anast.
5n029.2	I.rekonšt.pas.pažer.,sam.v.Gastr.pull up s cervik.anast.
5n029.3	I.rekonšt.pas.pažer.ako samost.výk.s voľnou interpoz.tenk.čr
5n029.4	Iná rekon.pasáže pažer.ako samost.v.s interpozíciou hr.čreva
5n029.x	Iná rekonštr.pasáže pažeráka ako samost.v:ostatné
5n02a	Rkšt.pas.p.atr.pažer.a oš.1 vr.ezfgtrach.fis.s ez–ez.anst.b.u.fis
5n02b	Rkšt.pas.p.atréz.paž.a oš.1 vr.ezfgtrach.fis:s ez–ez.anst.s uz.fis
5n02c	Rknš.pas.p.atréz.paž.a oš.1 vr.ezfgtrach.fis:s interpoz.b.u.f.
5n02d	Rkšt.pas.p.atr.paž.a oš.1 vr.ezfgtrach.fis:s interpoz.s uz.fist.
5n02e	Rkšt.pas.p.atr.paž.a oš.1 vr.ezfgtrach.fis:trnsmdst.náh.b.uz.f
5n02f	Rkšt.pas.p.atr.paž.a oš.1 vr.ezfgtrach.fis:trnsmdst.náh.uz.fis.
5n02g	Rkšt.pasáže p.atr.paž.a oš.1vr.ezfgtrach.fis:elong.pažeráka
5n02h	Rknš.pas.p.atr.paž.a oš.1 vr.ezfgtrach.fis:podviaz.1 H-fist.
5n02x	Rknš.pas.pažer.atrézii paž.a oš.1 vr.ezfgtrach.fis:iná
5n040	Parc.cervikálna ezofagektómia bez obnovenia kont.
5n041	Parc.torakálna ezofagektómia bez obnovenia kont.
5n042	Parc.torakoabd.ezofagektómia bez obnovenia kont.
5n043	Parc.abdominálna ezofagektómia bez obnovenia kont.
5n049	Iná parc.ezofagektómia bez obnovenia kont.
5n04a	Parc.torakálna ezofagektómia s obnovením kont.
5n04b	Parc.torakoabdominál.ezofagektómia s obnov.kont.
5n04c	Parc.abdominálna ezofagektómia s obnovením kont.
5n04x	Iná parc.ezofagektómia s obnovením kontinuity
5n054.1	Tot.abdmncrv.ezfgkt.bez obn.kont.,tupá disek, krčná ezofagost
5n054.2	Tot.torakoabdm.ezfgkt.bez obn.kont. bez ly-ekt,krč.ezofagost
5n054.3	Tot.torakoabdm.ezfgkt.bez obn.kont.s lymfadenekt,krč.ezofgst
5n054.x	Iná totál.ezofagektómia bez obnov.kontinuity,krč.ezofagost
5n05a.10	Tot.abdmncrv.ezfgkt.s obn.kon.G.p.u.s intrat.an.,o.ch.so sv
5n05a.11	Tot.abdmncrv.ezfgkt.s obn.kon.G.p.u.s intrat.an.,hybrid so sv
5n05a.12	Tot.miniinv.abdmncrv.ezfgkt.s obn.kon.G.p.u.s intrat.an.,svor
5n05a.20	Tot.abdmncrv.ezfgkt.obn.kon.G.p.up s cervik.anst.,o.ch.svork
5n05a.21	Tot.abdmncrv.ezfgkt.ob.kon.G.p.up s cervik.anas.,hybrid sv
5n05a.22	Tot.mininv.abdmncrv.ezfgkt.ob.kon.G.p.up s cerv.ans.svork
5n05a.3	Tot.abdmncrv.ezfgkt.s obn.kontin.s voľ.interpoz.tenk.čr.
5n05a.4	Tot.abdcerv.ezfgkt.s obn.kontinuity s interpoz.hr.č.
5n05a.x	Tot.abdcerv.ezfgkt.s obnovením kontinuity:ost.
5n05b.10	Tot.thrkabdm.ezfgkt.obn.kont.b.LNE G.p.u.s intrat.an.,o.ch.sv
5n05b.11	Tot.thrkabdm.ezfgkt.obn.kont.b.LNE G.p.u.s intrat.an.,hyb.sv
5n05b.12	T.miniinv.trkabdm.ezfgkt.obn.kont.b.LNE G.p.u.s intrat.an.sv
5n05b.20	Tot.thrkabdm.ezfgkt.obn.kont.b.LNE G.p.u.s cervik.an.,o.ch.sv
5n05b.21	T.thrkabdm.ezfgkt.obn.kont.b.LNE G.p.u.s cervik.an.,hybr.sv.
5n05b.22	T.mininv.torakabdm.ezfgkt.obn.kont.b.LNE G.p.u,cerv.an.sv.
5n05b.3	Tot.thrkabdm.ezfgkt.s obn.kont.b.LNE s voľ.interpoz.ten.č.
5n05b.4	Tot.thrkabdm.ezfgkt.s obn.kont.bez LNE s interpozíciou hr.č.
5n05b.x	Tot.thrkabdm.ezfgkt.s ob.kont.b.LNE:ost.
5n05c.10	T.thrkabdm.ezfgkt.obnov.kont.s LNE G.p.up:intrat.an,o.ch.sv.
5n05c.11	T.thrkabdm.ezfgkt.obn.kont.s LNE G.p.up:intrat.an.,hybr.sv.
5n05c.12	T.miniinv.trkabdm.ezfgkt.obn.kont.s LNE G.p.up:intrat.an.svork
5n05c.20	T.thrkabdm.ezfgkt.obn.kont.s LNE„G.p.up“ s cerv.an.,o.ch.sv.
5n05c.21	T.thrkabdm.ezfgkt.obn.kont.s LNE„G.p.up“ s cerv.an.,hybr.sv.
5n05c.22	T.miniinv.trkabdm.ezfgkt.obn.kont.s LNE„G.p.up“cerv.an.svork
5n05c.3	Tot.thrkabdm.ezfgkt.s obnov.kont.s LNE:s voľ.interpoz.ten.č.
5n05c.4	Tot.thrkabdm.ezfgkt.s obnov.kont.s LNE:s interpoz.hr.č.
5n05c.x	Totál.thrkabdm.ezfgkt.s obnov.kont.s LNE:ost.
5n05x.3	Iná tot.ezofagektómia s obnov.kont:s voľnou interpoz.ten.č.
5n05x.4	Iná tot.ezofagektómia s obnovením kont:s interpoz.hr.č.
5n05x.5	Salvage ezofagektómia
5n05x.x	Iná totálna ezofagektómia s obnovením kont:ost.
5n060.1	Subt.ezfgkt.torakofrenolaparotom. s náhradou žal.
5n060.2	Subt.ezfgkt.torakofrenolaparot.,voľnou interpoz.ten.č.
5n060.3	Subt.ezfgkt.torakofrenolaparot.,s interp.hr.čreva
5n060.x	Subtotálna ezofagektómia torakofrenolaparotomicky, ost.
5n120	Atypická parc.res.žalúdka:segmentárna resekcia
5n121	Atypická parc.res.žalúdka:resek.kardie s vytiah.zvyš.žal.
5n122	Atypická parc.res.žalúdka:antrektómia
5n123.0	Biliopankr.diverzia (Scopinaro):laparotom.
5n123.2	Biliopankreat.diverzia (Scopinaro):lsk.
5n123.4	Biliopankr.diverzia (Scopinaro):konverzia lsk-lpt.
5n124.0	Biliopankreat.diverzia s duodenál.switchom:lpt.
5n124.2	Biliopankreat.diverzia s duodenál.switchom:lsk.
5n124.4	Biliopankreat.diverzia s duod.switch:konverzia lsk.-lpt.
5n125.0	Vytv.žal.s-príprava pre biliopankr.diver.s dd.sw(I.fáza):lpt.
5n125.2	Vytv.žal.s-prípr.pre biliopankr.diver.s duod.sw(I.fáza):lsk.
5n125.4	Vyt.žal.s-prípr.pre biliop.diver.s dd.sw(I.fáza):konver.lsk.-lpt.
5n126.0	Duod.sw.s tv.1 spol.kan.ten.čr. po vytv.1žal.s(II.fáza):lpt.
5n126.2	Duod.sw.s tv.1 spol.kan.ten.čr. po v.1ž.sondy(II.f):lsk.
5n126.4	Duod.sw.s tv.1 spol.kan.ten.čr. po v.1ž.s(II.f):konv.lsk.-lpt.
5n129	Iná atypická parciálna resekcia žalúdka
5n130	Parc.2/3 resekcia žalúdka s gastroduodenostómiou [B-I]
5n131	Parc.2/3 resekcia žalúdka s gastrojejunostómou [B-II]
5n132	Parc.2/3 resekcia žalúdka s gastrojejunostómiou cez Roux-Y
5n139	Parciálna 2/3 resekcia žalúdka:ostatné
5n13a.0	Subt.res.ž(4/5):s gastrojejnost.analg.B-II bez LNE
5n13a.1	Subt.res.ž(4/5):s gstrjjnst.anlg.B-II so sys.čiast.odstr.LU
5n13a.2	Subt.res.žal(4/5)s gastrjejnst.anlg.B-II s lymfaden.
5n13b.0	Subt.res.žal(4/5):s gastrojejnst.Roux-Y-anst:bez LNE
5n13b.1	Subt.res.ž(4/5):s gastrjjunost.Roux-Y-anast:so sys.č.ods.LU
5n13b.2	Subt.rs.žal(4/5):s gastrojejst.Roux-Y-anst:s LNE
5n13c.0	Subtot.res.žalúdka (4/5)s interpozíciou ten.čr.bez LNE
5n13c.1	Subt.rs.žal(4/5)s interpoz.tenk.čr.so syst.čiast.odstr.LU
5n13c.2	Subtot.res.žalúdka (4/5)s interpozíciou tenk.čr.s LNE
5n13x.0	Iné subtot.res.žalúdka (4/5) bez lymfadenektómie
5n13x.1	Iné subt.res.žal(4/5) so syst.čiast.odstr.LU
5n13x.2	Iné subtot.res.žalúdka (4/5) s lymfadenektómiou
5n140.0	Tot.GE s ezfgjjunost.analg.B-II bez tv.rezerv.bez LNE
5n140.1	Tot.GE s ezfgjjunost.analg.B-II bez tv.rzv.so syst.čiast.ods.LU
5n140.2	Tot.GE s ezfgjjunost.analg.B-II bez tvorby rzv.s LNE
5n141.0	Tot.GE s ezfgjjunost.analg.B-II s tv.rzv.bez LNE
5n141.1	Tot.GE s ezfgjjunost.analg.BII s tv.rzv.so syst.č.odstr.LU
5n141.2	Tot.GE s ezfgjjunost.analg.BII s tv.rzv.s LNE
5n142.0	Tot.GE s ezfgjjunost.Roux-Y anast bez tv.rezerv.bez LNE
5n142.1	Tot.GE s ezfgjjunost.Roux-Y anast bez tv.rzv.so syst.č.odstr.LU
5n142.2	Tot.GE s ezfgjjunost.Roux-Y anast bez tv.rzv.s LNE
5n143.0	Tot.GE s ezfgjjunost.Roux-Y anast s tv.rzv.bez LNE
5n143.1	Tot.GE s ezfgjjunost.Roux-Y anast s tv.rzv.so syst.č.odstr.LU
5n143.2	Tot.GE s ezfgjjunost.Roux-Y anast s tv.rzv.s LNE
5n144.0	Tot.GE s interpoz.tenk.čr.bez tvorby rzv bez LNE
5n144.1	Tot.GE s interpozíciou tenk.č.bez tv.rzv.so syst.č.odstr.LU
5n144.2	Tot.GE s interpoz.tenk.čreva bez tvorby rzv.s LNE
5n145.0	Tot.GE s interpoz.tenk.čr.s tvorbou zv bez LNE
5n145.1	Tot.GE s interpozíciou tenk.č.s tv.rzv.so syst.čiast.ods.LU
5n145.2	Tot.GE s interpoz.tenk.čreva s tv.rzv.s LNE
5n146.0	Tot.GE, ektómia zvyškového žalúdka bez LNE
5n146.1	Tot.GE, ektómia zvyšk.žalúdka so system.čias.odstr.LU
5n146.2	Tot.GE,ektómia zvyškového žalúdka s LNE
5n14a.0	Tot.GE so subt.res.pažer.s interpozíciou ten.čr.bez LNE
5n14a.1	Tot.GE so sbt.rs.pažer.s interpoz.ten.čr.so syst.čias.odstr.LU
5n14a.2	Tot.GE so subt.res.pažer.s interpozíciou ten.čr.s LNE
5n14b.0	Tot.GE so subt.res.pažeráka s interpozíciou hr.čr.bez LNE
5n14b.1	Tot.GE so sbt.rs.pažer.s interpoz.hr.čr.so syst.čias.odstr.LU
5n14b.2	Tot.GE so subt.resek.pažer. s interpozíciou hr.čr.s LNE
5n14x.00	Iná tot.GE bez subtotál.resekcie pažer.bez LNE
5n14x.01	Iná tot.GE bez subtotál.resekcie pažer.so syst.čias.odstr.LU
5n14x.02	Iná tot.GE bez subtotál.resekcie pažer.s LNE
5n14x.10	Iná tot.GE so subtot.res.pažeráka bez lymfadenektómie
5n14x.11	Iná tot.GE so subt.resek.pažer.so sytem.čias.syst.odstr.LU

5n14x.12	Iná tot.GE so subt.resekciou pažer.s lymfadenektómiou
5n150.0	Rozš.subt.res.žal.s gstrjjnst.anlog.B-II bez LNE
5n151.0	Rzš.sbt.rs.ž.s gstrjjnst.Roux-Y-anst.bez LNE
5n152.0	Rozš.subt.res.žalúdka s interpozíc.ten.čr.bez LNE
5n159	Rozš.subt.res.žalúdka bez syst.odstr.LU:ostatné
5n15a.2	Rozš.sbt.rs.ž.s gstrjjnst.anlg.B-II so systemat.LNE
5n15b.2	Rozš.sbt.res.žal.s gstrjjnst.Roux-Y-anast.so systemat.LNE
5n15c.2	Rozš.subt.res.žalúdka s interpozíc.ten.č:so systemat.LNE
5n15x	Rozš.subt.res.žalúdka so syst.odstr.LU:ostatné
5n160.0	Rozš.GE(s res.sused.org.)s ezfgjjnst.anlg.B-II bez tv.rzv.bez LNE
5n160.2	Rozš.GE(s res.s.org.)s ezfgjjnst.anlg.B-II bez tv.rzv.so syst.LNE
5n161.0	Rozš.GE(s res.sused.org.)s ezfgjjnst.anlg.B-II stv.rzv.bez LNE
5n161.2	Rozš.GE(s res.s.org.)s ezfgjjnst.anlg.B-II s tv.rzv.so syst.LNE
5n162.0	Rozš.GE(s res.sused.o.)s ezfgjjnst.Roux-Y bez tv.rzv.bez LNE
5n162.2	Rozš.GE(s res.s.org.)s ezfgjjnst.Roux-Y bez tv.rzv.so syst.LNE
5n163.0	Rozš.GE(s res.sused.o.)s ezfgjjnst.Roux-Y s tv.rzv.bez LNE
5n163.2	Rozš.GE(s res.s.org.)s ezfgjjnst.Roux-Y s tv.rzv.so syst.LNE
5n164.0	Rozš.GE(s res.sused.o.)s ezfgjjnst.interp.t.č.bez tv.rzv.bez LNE
5n164.2	Rozš.GE(s res.s.org.)s ezfgjjnst.interp.t.č.bez tv.rzv.so syst.LNE
5n165.0	Rozš.GE(s res.sused.o.)s ezfgjjnst.interp.t.č.s tv.rzv.bez LNE
5n165.2	Rozš.GE(s res.s.org.)s ezfgjjnst.interp.t.č.s tv.rzv.so syst.LNE
5n166.2	Rozš.GE,ektómia zbytk.časti žalúdka so syst.LNE
5n16x	Rozš.GE (s res.iného sus.org.)so systematickou LNE:ost.
5n16x.0	Rozš.GE (s res.iného sus.org.) bez lymafadektómie:ost.
5n170.0	Gastroduodenostómia:laparotomicky
5n170.2	Gastroduodenostómia:laparoskopicky
5n170.4	Gastroduodenostómia:konv.laparosk.-laparot.
5n171.0	Predná gastroenterostómia:laparotomicky
5n171.2	Predná gastroenterostómia:laparoskopicky
5n171.4	Predná gastroenterostómia:konv.laparosk.-laparot.
5n172.0	Zadná gastroenterostómia:laparotomicky
5n172.2	Zadná gastroenterostómia:laparoskopicky
5n172.4	Zadná gastroenterostómia:konv.laparosk.-laparot.
5n173.0	Revízia gastroenterostómie bez res.žalúdka:laparot.
5n173.2	Revízia gastroenterostómie bez res.žalúdka:laparos.
5n173.4	Revízia gastroenterostómie bez res.žalúdka:konv.lsk.-lpt.
5n174.0	GEA b.res.ž:zoš.stpl/trnss.,gastrojejnst.Roux-Y:lpt.
5n174.2	GEA b res.žal:zoš.stpl/transs,gastrojejnst.,Roux-Y:lsk.
5n174.4	GEA b.res.žal:zoš.stpl/trnss,gastrojjnst.Roux-Y:konv.lsk.-lpt.
5n175.0	GEA b.res.ž.:zoš.stapl./transs,s gastrojejnst.analg.B-II:lpt
5n175.2	GEA b.res.žal:zoš.stapl./transs,s gastrojejnst.anlg.B-II:lsk.
5n175.4	GEA b.rs.ž:zoš.stapl/transs.s gastrojejnst.anlg.B-II:zm.lsk-lpt.
5n17x.0	Iná GEA bez res.žalúdka:laparot.
5n17x.2	Iná GEA bez res.žalúdka:laparosk.
5n17x.4	Iná GEA bez res.žalúdka:konv.lsk.-lpt.
5n20a	Bajpasové anastomózy:ten.č.k ten.č
5n20b	Bajpasové anastomózy:duodena k duodenu
5n20c	Bajpasové anastomózy:tenk.čr. k hrubému čr.
5n20d	Bajpasové anastomózy:hrubého čr. k hrubému čr.
5n20f	Intrakorporálna anastomóza pri resekčných výkonoch
5n20x	Bajpasové anastomózy čriev:ost.
5n230.0	Segmentárna resekcia duodena:lpt.
5n230.2	Segmentárna resekcia duodena:lsk.
5n230.4	Segmentárna resekcia duodena:konv.lsk.-lpt.
5n231.0	Segmentárna resekcia jejuna:lpt.
5n231.2	Segmentárna resekcia jejuna:lsk.
5n231.4	Segmentárna resekcia jejuna:konv.lsk.-lpt.
5n232.0	Segmentárna resekcia ilea:lpt.
5n232.2	Segmentárna resekcia ilea:lsk.
5n232.4	Segmentárna resekcia ilea:konv.lsk.-lpt.
5n233.0	Viacnásob.segmentárna resekcia tenk.čr:lpt.
5n233.2	Viacnásob.segmentárna resekcia tenk.čr:lsk.
5n233.4	Viacnásob.segmentár.resekcia tenk.čr:konver.lsk.-lpt.
5n234.0	Parciálna resekcia duodena:lpt.
5n234.2	Parciálna resekcia duodena:lsk.
5n234.4	Parciálna resekcia duodena:konv.lsk.-lpt.
5n235.0	Parciálna resekcia jejuna:lpt.
5n235.2	Parciálna resekcia jejuna:lsk.
5n235.4	Parciálna resekcia jejuna:konv.lsk.-lpt.
5n236.0	Parciálna resekcia ilea:lpt.
5n236.2	Parciálna resekcia ilea:lsk.
5n236.4	Parciálna resekcia ilea:konv.lsk.-lpt.
5n238	Res.tenk.čr.,odstr.transplantátu použitého z tenk.čr.
5n23x	Resekcia tenkého čreva:iná
5n240.01	Parciál.segment.resekcia hr.čr:laparotomicky s anast.
5n240.02	Parc.segm.res hr.čr:laparotom.s enterostóm.a slep.uzav
5n240.03	Parc.segm.res hr.čr:laparotom.s 2 enterostóm.
5n240.04	Parc.segm.res hr.čr:laparotom.s anast.a an.praet.natur
5n240.21	Parciál.segment.res.hr.čreva:laparoskop.s anast.
5n240.25	Parciál.segment.res.hr.čreva:lsk s enterostóm.
5n240.4	Parciál.segment.res.hr.čreva:konverzia lsk.-lpt.
5n240.x	Parciál.segment.res.hr.čreva:ostatné
5n244.01	Pravostr.hemikolektómia:laparotom.s anast.
5n244.02	Pravostr.hemikolektómia:lpt.s enterostóm.a slep.uz.
5n244.03	Pravostr.hemikolektómia:lpt.s 2 enterostóm.
5n244.04	Pravostr.hemikolektómia:lpt.s anast.a an.praet.
5n244.21	Pravostr.hemikolektómia:lsk s anast.
5n244.25	Pravostr.hemikolektómia:lsk s enterostómiou
5n244.4	Pravostr.hemikolektómia:konv.lsk.-lpt.
5n244.x	Pravostr.hemikolektómia:ost.
5n245.01	Parciál.res.colon transversum:laparotom.s anast.
5n245.02	Parciál.res.colon transversum:lpt.s enterostóm.a slep.uz.
5n245.03	Parciál.res.colon transversum:lpt.s 2 enterostóm.
5n245.04	Parciál.res.colon transversum:lpt.s anast.a an.praet.
5n245.21	Parciál.res.colon transversum:lsk s anast.
5n245.25	Parciál.res.colon transversum:lsk s enterostómiou
5n245.4	Parciál.res.colon transversum:konv.lsk.-lpt.
5n245.x	Parciál.resekcia colon transversum:ost.
5n246.01	Ľavostr.hemikolektómia:laparotom.s anast.
5n246.02	Ľavostr.hemikolektómia:lpt.s enterostóm.a slep.uz.
5n246.03	Ľavostr.hemikolektómia:lpt.s 2 enterostóm.
5n246.04	Ľavostr.hemikolektómia:lpt.s anast.a an.praet.
5n246.21	Ľavostr.hemikolektómia:lsk s anast.
5n246.25	Ľavostr.hemikolektómia:lsk s enterostómiou
5n246.4	Ľavostr.hemikolektómia:konv.lsk.-lpt.
5n246.x	Ľavostr.hemikolektómia:ost.
5n247.01	Parc.res.colon sigmoideum:laparotom.s anast.
5n247.02	Parc.res.colon sigmoideum:lpt.s enterostóm.a slep.uz.
5n247.03	Parc.res.colon sigmoideum:lpt.s 2 enterostóm.
5n247.04	Parc.res.colon sigmoideum:lpt.s anast.a an.praet.
5n247.21	Parc.res.colon sigmoideum:lsk s anast.
5n247.25	Parc.res.colon sigmoideum:lsk s enterostómiou
5n247.4	Parc.res.colon sigmoideum:konv.lsk.-lpt.
5n247.x	Parc.res.colon sigmoideum:ost.
5n248.01	Res.viac.sused.č.hr.čr[subt.res.hr.č.]:lpt.s anast.
5n248.02	Res.viac.sused.č.hr.čr[subt.res.hr.č.]:lpt.s enterost.sl.u.
5n248.03	Res.viac.sused.č.hr.čr[subt.res.hr.č.]:lpt s 2 enterost.
5n248.04	Res.viac.sused.č.hr.čr[subt.res.hr.č.]:lpt.s anast.a an.praet.
5n248.21	Res.viac.sused.č.hr.čr[subt.res.hr.č.]:lsk s anast.
5n248.25	Res.viac.sused.č.hr.čr[subt.res.hr.č.]:lsk s enterost.
5n248.4	Res.viac.sused.č.hr.čr[subt.res.hr.č.]:konv.lsk.-lpt.
5n248.x	Res.viac.sused.č.hr.čr[subt.res.hr.č.]:ost.
5n250.02	Tot.kolektómia:otv.chir.s ileorek.anast.a rz.(Pouch)
5n250.03	Tot.kolektómia:otv.chir.s ileorek.anast.bez rz.(Pouch)
5n250.04	Tot.kolektómia:otv.chir.s ileoanál.anast.a rz.(Pouch)
5n250.05	Tot.kolektómia:otv.chir.s ileoanál.anast.bez rz.(Pouch)
5n250.08	Tot.kolektómia:otv.ch.s ileostómiou
5n250.26	Tot.kolektómia:lsk. s anast.a rezervoárom(Pouch)
5n250.27	Tot.kolektómia:lsk. s anast.bez rezervoáru (Pouch)
5n250.28	Tot.kolektómia:laparoskopicky s ileostómiou
5n250.4	Tot.kolektómia:konverzia lsk.-lpt.
5n250.x	Tot.kolektómia:ostatné
5n251.02	Tot. proktokolektómia:otv.chir.s ileorek.anst.a rz.(Pouch)
5n251.03	Tot.proktokolekt.:otv.chir.s ileorek.anst.bez rz.(Pouch)
5n251.04	Tot.proktokolektómia:otv.chir.s ileoanál.anst.a rz.(Pouch)
5n251.05	Tot.kolektómia:otv.chir.s ileoanál.anst.bez rz.(Pouch)
5n251.08	Tot.proktokolektómia:otv.ch.s ileostómiou
5n251.26	Tot.proktokolektómia:lsk.s anast.a rezervoárom(Pouch)
5n251.27	Tot.proktokolekt.:lsk.s anast.bez rezervoáru (Pouch)

5n251.28	Tot.proktokolektómia:laparosk.s ileostómiou
5n251.4	Tot.proktokolektómia:konverzia lsk.-lpt.
5n251.x	Tot.proktokolektómia:ost.
5n252.02	T.kolekt.s proktomusekt:o.ch.s ilrekt.anast.a rezerv.(Pouch)
5n252.03	T.kolekt.s proktomusekt:o.ch.s ilrek.anast.b.rez(Pouch)
5n252.04	T.kolekt.s proktomusekt:o.ch.s ilan.anast.a rez.(Pouch)
5n252.05	T.kolekt.s proktomusekt:o.ch.s ilanal.anst.b.rez.(Pouch)
5n252.08	Tot.kolektómia s proktomukosektómiou:otv.ch.s ileostómiou
5n252.26	Tot.kolekt.s proktomukosekt:lsk s anast.a rezerv.(Pouch)
5n252.27	Tot.kolekt.s proktomukosekt:lsk s anast.bez rzv.(Pouch)
5n252.28	Tot.kolektómia s proktomukosekt:lsk s ileostómiou
5n252.4	Tot.kolektómia s proktomukosektómiou:konver.lsk.-lpt.
5n252.x	Tot.kolektómia s proktomukosektómiou:ost.
5n25x.02	Iná tot.kolekt.a proktokolekt:otv.ch.s ileorek.anast.a rezerv.
5n25x.03	Iná tot.kolekt.a proktokolekt:otv.ch.s ileor.anast.bez rezerv.
5n25x.04	Iná tot.kolekt.a proktokolekt:otv.ch.s ileoan.anast.a s rezerv
5n25x.05	Iná tot.kolekt.a proktokolekt:otv.ch.s ileoan.anast.bez rezerv
5n25x.08	Iná tot.kolektómia a proktokolektómia:otv.ch.s ileostómiou
5n25x.26	Iná tot.kolekt.a proktokolekt:lsk.s anast.a rezerv.
5n25x.27	Iná tot.kolekt.a proktokolekt:lsk.s anast.bez rezerv.
5n25x.28	Iná tot.kolekt.a proktokolekt:lsk.s ileost
5n25x.4	Iná tot.kolektómia a proktokolektómia:konver.lsk.-lpt.
5n25x.x	Iná tot.kolektómia a proktokolektómia:ost.
5n260.01	Rozš.dx hemikolekt.s odstr.sused.org:otv.ch.s anast.
5n260.02	Rozš.dx hmklkt.s ods.sused.org:otv.ch.s eneterost.a sl.u.
5n260.03	Rozš.dx hmklkt.s ods.sused.org:otv.ch.s 2 eneterost.
5n260.04	Rozš.dx hmklkt.s ods.sused.org:otv.ch.s anst.An.praet
5n260.20	Rozš.dx hemikolekt.s odstr.sused.org:lsk.bez anast.
5n260.21	Rozš.dx hemikolektómia s ods.sused.org:lsk.s anast.
5n260.4	Rozš.dx hmklkt.s odstr.sused.org:konver.lsk.-lpt.
5n260.x	Rozš.dx hemikolektómia s odstr.sused.orgánov:ost.
5n261.01	Rozš.sin.hemikolektómia s odstr.sused.org:o.ch.s anast.
5n261.02	Rozš.sin.hmklkt s odstr.sused.org:o.ch.s eneterost.sl.u.
5n261.03	Rozš.sin.hmklkt s odstr.sused.org:o.ch.s 2 eneterost
5n261.04	Rozš.sin.hemikolekt.s odstr.sused.org:o.ch.s anas.An.praet.
5n261.20	Rozš.sin.hemikolektómia s odstr.sused.org:lsk.bez anst.
5n261.21	Rozš.sin.hmklkt s odstr.sused.org.:lsk.s anst.
5n261.4	Rozš.sin.hmklkt s odstr.sused.org.:zm.lsk.-lpt.
5n261.x	Rozš.sin.hemikolektómia s odstr.sused.org.:ost.
5n262.01	Rozš.subt.resekcia hr.čreva s odstr.sused.org.:o.ch.s anst.
5n262.02	Rozš.subt.res.hr.čr.s odstr.sused.org:o.ch.s enterost.sl.uz.
5n262.03	Rozš.subtot.res.hr.čreva s odstr.sused.org:o.ch.s 2 enterost
5n262.04	Rozš.subt.res.hr.čr.s odstr.sused.org:o.ch.s anas.An.praet.
5n262.20	Rozš.subt.res.s hr.čreva s odstr.sused.org.:lsk.bez anastom.
5n262.21	Rozš.subt.resekcia hr.čr.s odstr.sused.org.:lsk.s anast.
5n262.4	Rozš.subtot.res.hr.čreva s odstr.sused.org.:konver.lsk.-lpt.
5n262.x	Rozš.subtot.resekcia hr.čreva s odstr.sused.org.:ost.
5n263.01	Rozšír.kolektómia s odstr.sused.org:otv.ch.s anast.
5n263.02	Rozšír.kolektómia s odstr.sused.org:o.ch.s enterost,sl.uzav.
5n263.03	Rozšír.kolektómia s odstr.sused.org:o.ch.s 2 enterost.
5n263.04	Rozšír.kolektómia s odstr.sused.org:o.ch.s anast.An.praet.
5n263.20	Rozšír.kolektómia s odstr.sused.org:lsk.bez anastom.
5n263.21	Rozšír.kolektómia s odstr.sused.org:lsk.s anast.
5n263.4	Rozšír.kolektómia s odstr.sused.org:konver.lsk.-lpt.
5n263.x	Rozšír.kolektómia s odstr.sused.org:ost.
5n264.01	Rozš.proktokolektomia s odstr.sus.org:o.ch.s anst.
5n264.02	Rozš.proktokolektomia s odstr.sus.org:o.ch.s enterost.sl.u
5n264.03	Rozš.proktokolektomia s odstr.sus.org:o.ch.s 2 enterostóm.
5n264.04	Rozš.proktokolektomia s odstr.sus.org:o.ch.s anst.An.praet.
5n264.20	Rozš.proktokolektómia s odstr.sused.org:lsk.bez anst.
5n264.21	Rozš.proktokolektómia s odstr.sused.org:lsk.s anast.
5n264.4	Rozš.proktokolektómia s odstr.sused.org:konver.lsk.-lpt.
5n264.x	Rozš.proktokolektómia s odstr.sused.org:ost.
5n265.01	Rozš.res.colon sigmoid.s odstr.sused.org:o.ch.s anst.
5n265.02	Rozš.res.c.sigmoid.s odstr.sused.org:o.ch.s enterost.sl.uz.
5n265.03	Rozš.res.colon sigmoid.s odstr.sused.org:o.ch.s2 enterost.
5n265.04	Rozš.res.c.sigmoid.s odstr.sused.org:o.ch.s anst.An.praet.
5n265.20	Rozš.res.col.sigmoideum s odstr.sus.org:lsk.bez anst.
5n265.21	Rozš.res.col.sigmoideum s odstr.sus.org:lsk.s anast.
5n265.4	Rozš.res.col.sigmoid.s odstr.sus.org:konver.lsk.-lpt.
5n265.x	Rozš.res.col.sigmoid.s odstr.sus.org:ost.
5n26x.x	Iná rozšír.resekcia hr.čreva s odstr.sused.org:ost.
5n290	Odstránenie črevného segm.duodena ako samost.výk.
5n291	Odstr.črevného segm.jejuna/ilea ako samost.výk.
5n292	Odstránenie črevného segm.hrubého čreva ako samost.výk.
5n29x	Odstránenie črevného segm.ako samost.výk:ostat.
5n34a.0	Longitudinálne predĺženie čreva podľa Bianchiho
5n420.01	Pred.manžet.[segm]res.konečn.s uch.sfin:o.ch.s anast.
5n420.02	Pred.manžet.[segm]res.koneč.s uch.sfin:o.ch.s enterst.a sl.uz
5n420.21	Pred.manžet.[segm]res.koneč.s uch.sfin:lsk.s anst.
5n420.22	Pred.manžet.res.[seg]konečn.s uch.sfin:lsk.s eneterst.,sl.uz
5n420.x	Pred.manžet.[segm]res.konečn.s uch.sfin:lsk.ost.
5n421.01	Zad.manžet.[segm]res.konečn.s uch.sfinkt:otv.ch.s anast.
5n421.02	Zad.manž.[seg]res.koneč.s uch.sfink:o.ch.s enterst.a sl.uz
5n421.x	Zad.manžet.[seg]rs.koneč.s uchov.sfinkt:lsk.ost.
5n422.01	Tubul.rs.koneč.s uch.sfin.pri ponech.parapr:ot.ch.s anst.
5n422.02	Tubul.rs.koneč.s uch.sfin.ponech.parapr:ot.ch.s entrst.a sl.u
5n422.21	Tubul.res.konečn.s uch.sfin.pri ponech.parapr:lsk.s anst.
5n422.22	Tubul.res.konečn.s uch.sfin.pri ponech.parapr:lsk.s enetrst.
5n422.7	Tubul.res.konečn.s uch.sfin.pri ponech.parapr:peranál.
5n422.x	Tubul.res.koneč.s uch.sfin.pri ponech.parapr:ost.
5n423.01	Pred.res.konečníka pri uchovaní sfinkteru:otv.ch.s anst.
5n423.02	Predná res.konečn.pri uchov.sfinkt:otv.ch.s enetrst.a sl.uz.
5n423.21	Pred.res.konečn.pri uchovaní sfinkteru:lsk.s anast.
5n423.22	Pred.res.konečn pri uch.sfinkt:lsk.s enetrst.a sl.uz.
5n423.x	Predná resekcia konečníka pri uchovaní sfikteru:ost.
5n424.01	Vysoká pred.res.konečníka s uch.sfin:otv.ch.s anast.
5n424.02	Vys.pred.res.koneč.s uch.sfin:otv.ch.s enterost.a sl.uzáv.
5n424.21	Vysoká predná res.konečn.pri uchov.sfin:lsk.s anast.
5n424.22	Vys.pred.resek.konečn.pri uch.sfins:lsk.s enterost.a sl.uz.
5n424.x	Vysoká predná resekcia konečníka pri uchovaní sfikteru:ost.
5n425.01	Hlboká pred.res.konečn.s uch.sfin:otv.ch.s anast.
5n425.02	Hlb.pred.res.konečn.s uch.sfin:otv.ch.s enterost.a sl.uz.
5n425.21	Hlboká pred.res.konečn.s uch.sfin:lsk.s anst.
5n425.22	Hlb.pred.res.konečn.s uch.sfin:lsk.s enterost.a sl.uz.
5n425.x	Hlboká predná resekcia konečníka pri uchovaní sfikteru:ost.
5n426.01	Hlb.pred.rs.konečn.s uchov.sfin s peran.anst:otv.ch.s anst.
5n426.21	Hlb.pred.res.konečn.s uchov.sfin s peran.anst:lsk.s anst.
5n426.22	Hlb.re.koneč.pri uch.sf.s peranál.anast.,lsk,esk [TaTME]
5n426.x	Hlboká pred.res.konečn.s uch.sfin s peranál.anstom:ost.
5n427.01	Rozš.pred.rs.koneč.s uch.sfin s odstr.sused.org:otv.ch.s anast
5n427.02	Rozš.pr.rs.koneč.s uch.sfin s ods.sused.o:ot.ch.s enterst,sl.uz
5n427.21	Rozš.pred.res.konečn.s uch.sfin s odstr.sused.org:lsk.s anast.
5n427.22	Rozš.pred.rs.koneč.s uch.sfin s ods.ss.o:lsk.s enterost.,sl.uz
5n427.x	Rozšír.pred.res.konečníka s uchov.sfin s odstr.od sused.o:ost.
5n429.01	Iná res.konečn.pri uchovaní sfikteru:otv.ch.s anast.
5n429.02	Iná res.koneč.pri uchov.sfikteru:otv.ch.s enterost.,sl.uzáv.
5n429.21	Iná res.konečn.pri uchovaní sfikteru:lsk.s anast.
5n429.22	Iná res.konečn.pri uchovaní sfikteru:lsk.s enterost.,sl.uzáv.
5n429.x	Iná res.konečn.pri uchovaní sfikteru:ost.
5n42a.0	Abdominoperineál.res.konečn.bez zachovania sfinkteru:lpt.
5n42a.2	Abdominoperin.rs.koneč.b.zachov.sfinkteru:komb.otv.ch-lsk.
5n42a.x	Abdominoperineál.rs.koneč.bez zachovania sfinkteru:ost
5n42b	Abdominoper.res.konečn.bez zachov.sfinkteru s odstr.sus.org
5n42c.1	Abdominosakr.res.koneč.bez zachov.sfinkt:lpt.abdmnsakr
5n42c.2	Abdmosakr.res.koneč.bez zach.sfinkt:komb.lpt-lsk,abdmsakr
5n42c.x	Abdominosakr.res.koneč.bez zachov.sfinkt:ost.
5n42d	Abdominosakr.res.koneč.bez zachov.sfinkt s odstr.sused.org
5n42e	Sakroperineálna res.konečn.bez zachovania sfinkteru
5n42f	Perineálna res.konečn.bez zachovania sfinkteru
5n42x	Resekcia konečníka bez zachovania sfinkteru:ostatné
5n43f	Grazilisova plastika anusu a sfinkterového aparátu

ADRG G35 Komplexná vákuová liečba pri chorobách GIT

Komplexná vákuová terapia

DRG G35Z Komplexná vákuová liečba pri chorobách GIT

ADRG G36 Komplexná intenzívna ZS > 1104 bodov alebo vysoko nákladný implantát pri chorobách GIT

Komplexná intenzívna ZS > 1104 bodov alebo výk. v tabuľke G36-1

DRG G36Z Komplexná intenzívna ZS > 1104 bodov alebo vysoko nákladný implantát pri chorobách GIT

Výkon G36-1

5a215.91	Impl.neurost.pre hlb.mozg.stim.s impl.neurost.el:nedobíj.sy
5a215.92	Impl.neurost.pre hlb.mozg.stim.s impl.neurost.el: dobíjateľ.sy
5a215.a1	Vým.n-stim.pre hlb.mzg.stim.s/bez vým.n-stimul.el:nedobíj.sy
5a215.a2	Vým.n-stim.pre hlb.mzg.stim.s/bez vým.n-stimul.el:dobíjat.sy
5d306.20↔	Vnútrouš.(kochl.)impl.primárna cez zad.tympanotómiu
5d306.21↔	Vnútrouš.(kochl.)impl.v radik.dut.so slepým uzáv.zvukovodu
5d306.2x↔	Vnútroušná (kochleárna) implantácia,ostatné
5k500.01	Miniinv.imp.samoexp.náhrady aortál.chlopne,endovaskulár.
5k500.02	Miniinv.impl.balón-expand.náhrady aort.chlopne,endovask.
5k500.03	Miniinv.impl.mech.-expand.náhrady aort.chlopne,endovask.
5k500.0x	Miniinv.implant.inej náhrady aortálnej chlopne,endovask.
5k500.11	Miniinv.impl.samoexpand.náhr.aortál.chlopne,transapikál.
5k500.12	Miniinv.impl.balón-expand.náhr.aort.chlopne,transapikál.
5k500.13	Miniinv.impl.mech.-expan.náhr. aort.chlopne,transapikál.
5k500.1x	Miniinv.impl.inej náhr.aort.chlopne,transapikálne
5k501.0	Miniinv.impl. náhrady pulmonálnej chlop.,endovaskulár.
5k502.0	Miniinvazív.liečba mitrálnej insufic.pom.svorky, perkut.
5k503.0	Miniinv.impl. náhrady mitrálnej chlopne,endovaskulárne
5t581.g	Implantácia totálnej kostnej náhrady femuru
5t584.g	Výmena totálnej kostnej náhrady femuru
8r872.1	Ter. aneu. aor.
8r8q0.0	PTI stentgr. do tor. ao.
8r8q0.1	PTI stentgr. do tor. ao. bran.
8r8q0.2	PTI stentgr. do tor. ao. 1 fen.
8r8q0.3	PTI stentgr. do tor. ao. 2 fen.
8r8q0.4	PTI stentgr. do tor. ao. 3 a viac fen.
8r8q0.5	PTI stentgr. do tor. ao. Chim. tech.
8r8q0.6	PTI stentgr. do tor. ao. Chim. tech. 2 a viac
8r8q0.7	PTI stentgr. do tor. ao., iné
8r8q1.0	PTI stentgr. do tor-ab. ao.
8r8q1.1	PTI stentgr. do tor-ab. ao. bran.
8r8q1.2	PTI stentgr. do tor-ab. ao. 1 fen.
8r8q1.3	PTI stentgr. do tor-ab. ao. 2 fen.
8r8q1.4	PTI stentgr. do tor-ab. ao. 3 fen.
8r8q1.5	PTI stentgr. do tor-ab. ao. 4 a viac fen.
8r8q1.6	PTI stentgr. do tor-ab. ao. Chim. tech.
8r8q1.7	PTI stentgr. do tor-ab. ao. Chim. tech. 2 a viac
8r8q1.8	PTI stentgr. do tor-ab. ao., iné
8r8q3.0	PTI stentgr. do ab. ao.
8r8q3.1	PTI stentgr. do ab. ao. bran.
8r8q3.2	PTI stentgr. do ab. ao. 1 fen.
8r8q3.3	PTI stentgr. do ab. ao. 2 fen.
8r8q3.4	PTI stentgr. do ab. ao. 3 fen.
8r8q3.5	PTI stentgr. do ab. ao. 4 a viac fen.
8r8q3.6	PTI stentgr. do ab. ao. Chim. tech.
8r8q3.7	PTI stentgr. do ab. ao. Chim. tech. 2 a viac
8r8q3.8	PTI stentgr. do ab. ao., iné

ADRG G37 Multiviscerálny výkon pri chorobách GIT

Multiviscerálny výkon

DRG G37Z Multiviscerálny výkon pri chorobách GIT

ADRG G38 Komplikujúca kontelácia s určitým operačným výkonom pri chorobách GIT

Komplikujúce kontelácie II a (definícia DRG (G02Z) alebo definícia DRG (G03A) alebo definícia DRG (G03C) alebo definícia DRG (G14Z) alebo definícia DRG (G16B) alebo definícia DRG (G17A) alebo definícia DRG (G17B) alebo definícia DRG (G19A) alebo definícia DRG (G37Z) alebo definícia DRG (G10Z) alebo definícia DRG (G03B) alebo definícia DRG (G18A) alebo definícia DRG (G04A))

DRG G38Z Komplikujúca kontelácia s určitým operačným výkonom pri chorobách GIT

ADRG G40 Komplikujúca kontaminácia s urgentným endoskopickým výkonom pri chorobách GIT

Komplikujúce kontaminácie II a (definícia DRG (G46A) alebo definícia DRG (G48A) alebo definícia DRG (G47Z))

DRG G40Z Komplikujúca kontaminácia s urgentným endoskopickým výkonom pri chorobách GIT

ADRG G46 Gastroskopia pri ťažkých ochoreniach GIT alebo gastroskopia pri nie ťažkých ochoreniach GIT, s veľmi ťažkými alebo ťažkými CC, vek < 15 rokov

HDg v tabuľke G46-1 a výk. v tabuľke G46-3 alebo HDg v tabuľke G46-2 a (výk. v tabuľke G46-4 alebo výk. v tabuľke G46-5 alebo výk. v tabuľke G46-6 a PCCL > 2) a (Komplikujúce kontaminácie II alebo Vek < 15 r. alebo výk. v tabuľke G46-4 alebo výk. v tabuľke G46-5 alebo výk. v tabuľke G46-7 a PCCL > 2 alebo PCCL > 3) alebo definícia DRG (G50Z) a Vek < 15 r.

DRG G46A Gastroskopia pri ťažkých ochoreniach GIT spojených s veľmi ťažkými CC, ťažkými CC alebo komplikujúcimi výkonmi u detí

HDg v tabuľke G46-2 a (Komplikujúce kontaminácie II alebo výk. v tabuľke G46-4 a PCCL > 3) alebo HDg v tabuľke G46-2 a ((výk. v tabuľke G46-6 alebo výk. v tabuľke G46-3) a PCCL > 3 alebo výk. v tabuľke G46-4 a (výk. v tabuľke G46-8 alebo PCCL > 2)) a Vek < 15 r.

DRG G46B Gastroskopia pri ťažkých ochoreniach GIT spojených s veľmi ťažkými CC, ťažkými CC alebo s komplikujúcim výkonom alebo spojených s ťažkými CC u detí

HDg v tabuľke G46-2 a ((výk. v tabuľke G46-6 alebo výk. v tabuľke G46-3) a PCCL > 3 alebo výk. v tabuľke G46-4 a (výk. v tabuľke G46-8 alebo PCCL > 2) alebo Vek < 15 r.)

DRG G46C Stredne komplexná endoskopia pri ťažkých ochoreniach GIT spojených s ťažkými CC, alebo pri nie ťažkých ochoreniach GIT spojených s veľmi ťažkými alebo ťažkými CC u detí

Hlavná diagnóza G46-1

K20	Ezofagitída
K21.0	Gastroezofágová refluxová choroba s ezofagitídou
K21.9	Gastroezofágová refluxová choroba bez ezofagitídy

Hlavná diagnóza G46-2

C15.0	Zhubný nádor krčnej časti pažeráka
C15.1	Zhubný nádor hrudníkovej časti pažeráka
C15.2	Zhubný nádor brušnej časti pažeráka
C15.3	Zhubný nádor hornej tretiny pažeráka
C15.4	Zhubný nádor strednej tretiny pažeráka
C15.5	Zhubný nádor dolnej tretiny pažeráka
C15.8	Zhubný nádor pažeráka presahujúci viaceré oblasti
C15.9	Zhubný nádor pažeráka,bližšie neurčený
C16.0	Zhubný nádor kardie
C16.1	Zhubný nádor fundu žalúdka
C16.2	Zhubný nádor tela žalúdka
C16.3	Zhubný nádor antra pyloru
C16.4	Zhubný nádor pyloru
C16.5	Zhub.nádor malej kurvatúry žalúdka,bliž.neurč.
C16.6	Zhub.nádor veľkej kurvatúry žalúdka,bliž.neurč.
C16.8	Zhubný nádor žalúdka presahujúci viaceré oblasti
C16.9	Zhubný nádor žalúdka,bližšie neurčený
C17.0	Zhubný nádor dvanástnika
C17.1	Zhubný nádor jejúna
C17.2	Zhubný nádor ilea
C17.3	Zhubný nádor Meckelovho divertikula
C17.8	Zhubný nádor tenkého čreva presah.viac.obl.
C17.9	Zhubný nádor tenkého čreva,bližšie neurčený
C18.0	Zhubný nádor slepého čreva
C18.1	Zhubný nádor červovitého prívesku slepého čreva
C18.2	Zhubný nádor vzostupnej časti hrubého čreva
C18.3	Zhubný nádor pečeňového ohybu hrubého čreva
C18.4	Zhubný nádor priečnej časti hrubého čreva
C18.5	Zhubný nádor slezinového ohybu hrubého čreva
C18.6	Zhubný nádor zostupnej časti hrubého čreva
C18.7	Zhubný nádor esovitej časti hrubého čreva
C18.8	Zhubný nádor hrubého čreva presah.viac.obl.
C18.9	Zhubný nádor hrubého čreva,bližšie neurčený
C19	Zhubný nádor rektosigmoidového spojenia hrubého čreva
C20	Zhubný nádor konečníka
C21.0	Zhubný nádor anusu,bližšie neurčený
C21.1	Zhubný nádor análneho kanála
C21.2	Zhubný nádor kloakovej oblasti
C21.8	Zhubný nádor rekta,anusu a análneho kanála presah.viac.obl.
C26.0	Zhubný nádor bliž.neurč.časti črevného traktu
C26.8	Zhubný nádor tráviacej sústavy presah.viac.obl.
C26.9	Zhubný nádor na nepresne určenom mieste tráviacej súst.
C45.1	Mezotelióm pobrušnice
C48.1	Zhubný nádor pobrušnice,bližšie určenej časti
C48.2	Zhubný nádor pobrušnice,bližšie neurčenej časti
C48.8	Zhubný nádor retroperitonea a pobrušnice presah.viac.obl.
C76.2	Zhubný nádor na iných a nepres.urč.miestach brucha
C78.4	Sekundárny zhubný nádor tenkého čreva
C78.5	Sekundárny zhubný nádor hrubého čreva a konečníka
C78.6	Sekundárny zhubný nádor retroperitonea a pobrušnice
C78.8	Sekundárny zhubný nádor i.a bliž.neurč.tráviacich orgánov
D00.1	Karcinóm in situ pažeráka
D00.2	Karcinóm in situ žalúdka
D01.0	Karcinóm in situ hrubého čreva
D01.1	Karcinóm in situ rektosigmoidového spojenia
D01.2	Karcinóm in situ konečníka
D01.3	Karcinóm in situ anusu a análneho kanála
D01.4	Karcinóm in situ inej a bliž.neurč.časti čreva

D01.7	Karcinóm in situ iného,bliž.urč.tráviaceho org.
D01.9	Karcinóm in situ bliž.neurč.tráviaceho org.
E16.4	Abnormálna sekrécia gastrínu
E84.1	Cystická fibróza s črevnými prejavmi
I85.0	Varixy pažeráka s krvácaním
K22.1	Vred pažeráka
K22.6	Malloryho-Weissov syndróm
K25.0	Vred žalúdka,akútny s krvácaním
K25.1	Vred žalúdka,akútny s perforáciou
K25.2	Vred žalúdka,akútny s krvácaním a perforáciou
K25.3	Vred žalúdka,akútny bez krvácania alebo perforácie
K25.4	Vred žalúdka,chron./bliž.neurč.s krvácaním
K25.5	Vred žalúdka,chron./bliž.neurč.s perforáciou
K25.6	Vred žalúdka,chron./bliž.neurč.s krvác.a perfor.
K25.7	Vred žalúdka,chron.bez krvácania/perforácie
K25.9	Vred žalúdka,bliž.neurč.ako akút./chron.bez krvác./perfor.
K26.0	Vred dvanástnika,akútny s krvácaním
K26.1	Vred dvanástnika,akútny s perforáciou
K26.2	Vred dvanástnika,akútny s krvácaním a perforáciou
K26.3	Vred dvanástnika,akútny bez krvácania alebo perforácie
K26.4	Vred dvanástnika,chron./bliž.neurč.s krvácaním
K26.5	Vred dvanástnika,chron./bliž.neurč.s perforáciou
K26.6	Vred dvanástnika,chron./bliž.neurč.s krvác.a perfor.
K26.7	Vred dvanástnika,chron.bez krvác./perfor.
K26.9	Vred dvanástnika,bliž.neurč.ako akút./chron.bez krvác./perfor.
K27.0	Peptický vred bez bliž.urč.miesta,akút.s krvácaním
K27.1	Peptický vred bez bliž.urč.miesta,akút.s perforáciou
K27.2	Peptický vred bez bliž.urč.miesta,akút.s krvác.a perfor.
K27.3	Peptický vred bez bliž.urč.miesta,akút.bez krvác./perfor.
K27.4	Peptický vred bez bliž.urč.m.,chron./bli.neu.s krvác.a perfor.
K27.5	Peptický vred bez bliž.urč.miesta,chron./bliž.neurč.s perfor.
K27.6	Peptický vred bez bliž.urč.m.,chron./bli.neu.s krvác.a perfor.
K27.7	Peptický vred bez bliž.urč.miesta,chron.bez krvác./perfor.
K27.9	Pept.vred bez bliž.urč.m.b.n.ako akút./chro.,bez krvác./perf.
K28.0	Peptický vred jejúna, akútny s krvácaním
K28.1	Peptický vred jejúna, akútny s perforáciou
K28.2	Peptický vred jejúna,akútny s krvácaním a perforáciou
K28.3	Peptický vred jejúna,akútny bez krvácania/perforácie
K28.4	Peptický vred jejúna,chron./bliž.neurč.s krvácaním
K28.5	Peptický vred jejúna,chron./bliž.neurč.s perforáciou
K28.6	Peptický vred jejúna,chron./bliž.neurč.s krvác.a perfor.
K28.7	Peptický vred jejúna,chron.bez krvác./perfor.
K28.9	Pept.vred jejúna,bliž.neu.ako akút./chron.,bez krvác./perfor.
K29.0	Akútna hemoragická gastritída
K31.1	Hypertrofická pylorostenóza dospelých
K31.5	Nepriechodnosť dvanástnika
K31.82	Angiodysplázia žalúdka a dvanástnika s prejavmi krvác.
K50.0	Crohnova choroba tenkého čreva
K50.1	Crohnova choroba hrubého čreva
K50.80	Crohnova choroba žalúdka
K50.81	Crohnova choroba pažeráka
K50.82	Crohnova choroba viacerých častí tráviacej trubice
K50.88	Iná Crohnova choroba
K50.9	Crohnova choroba,bližšie neurčená
K51.0	Ulcerózna(chronická) pankolitída
K51.2	Ulcerózna(chronická) proktitída
K51.3	Ulcerózna(chronická) rektosigmoiditída
K51.4	Zápalové polypy hrubého čreva
K51.5	Ľavostranná kolitída
K51.8	Iná ulcerózna kolitída
K51.9	Ulcerózna kolitída,bližšie neurčená
K55.22	Angiodysplázia hrubého čreva,s krvácaním
K55.82	Angiodysplázia tenkého čreva,s krvácaním
K56.0	Paralytický ileus
K56.1	Invaginácia
K56.2	Volvulus
K56.3	Ileus zapríčinený žlčovým kameňom
K56.4	Iná obturácia čreva
K56.5	Črevné adhézie[zrasty] s nepriechodnosťou
K56.6	Iný a bližšie neurčený mechanický ileus
K56.7	Ileus,bližšie neurčený
K57.01	Divertikulóza tenkého čreva s perfor.abscesom a krvác.
K57.03	Divertikulitída tenkého čreva s perfor.absc.a krvácaním
K57.11	Divertikulóza tenkého čreva bez perfor.a absc.s krvác.
K57.13	Divertikulitída tenkého čreva bez perfor.a absc.s krvác.
K57.21	Divertikulóza hrubého čreva s perfor.absc.a krvácaním
K57.23	Divertikulitída hrubého čreva s perfor.absc.a krvác.
K57.31	Divertikulóza hrubého čreva bez perfor./absc.s krv.
K57.33	Divertikulitída hrubého čreva bez perfor./absc.s krvác.
K57.41	Divertikulóza tenk.-hrub.čreva s perfor.absc.a krvác.
K57.43	Divertikulitída tenk.-hrub.čreva s perfor.absc.a krvác.
K57.51	Divertikulóza tenk.-hrub.čreva bez perfor./absc.s krvác.
K57.53	Divertikulitída tenk.-hrub.čreva bez perfor./absc.s krvác
K57.81	Divertikulóza čreva,časť bliž.neurč.s perfor.absc.a krvác.
K57.83	Divertikulitída čreva,časť bliž.neurč.s perfor.absc.a krvác.
K57.91	Divertikulóza čreva,časť bliž.neurč.bez perfor./absc.s krvác.
K57.93	Divertikulitída čreva,časť bliž.neur.bez perfor./absc.s krv.
K62.5	Krvácanie z anusu a konečníka
K65.0	Akútny zápal pobrušnice
K65.8	Iný zápal pobrušnice
K65.9	Zápal pobrušnice,bližšie neurčený
K92.0	Hemateméza
K92.1	Meléna
K92.2	Gastrointestinálne krvácanie,bližšie neurčené
P76.2	Črevná nepriechod.zapríč.zahusteným mliekom
Q43.0	Meckelov divertikul

Výkon G46-3

5n09n.0‡	Esk.antireflux.postup.na pažer:šicie a upínacie techn.
5n09n.1‡	Esk.antireflux.postup.na pažer:injekčné techniky
5n09n.2‡	Esk.antireflux.postup.na pažer:implantačné techn.
5n09n.3‡	Esk.antireflux.postup.na pažer:RF-ablácia
5n09n.x‡	Endoskop.antireflux.postupy na pažeráku:ost.

Výkon G46-4

5n010.6‡	Ezofagomyotómia:endoskopicky
5n011.6‡	Ezofagomyotómia faryngocervikálna:endosk.
5n012.6‡	Ezofago-gastromyotómia (kardiomyotómia):endoskop.
5n01x.6‡	Iná incízia na pažeráku:endoskopicky
5n01x.x‡	Iná incízia na pažeráku:ostatné
5n032.0‡	Lok.esk.excízia chor.tk.pažer:bez ďal.výk.
5n032.1‡	Lok.esk.exc.chor.tk.pažer:polypekt.1-2 polyp.slučkou
5n032.2‡	Lok.esk.excízia chor.tk.pažer:polypekt.>2 polyp.slučkou
5n032.3‡	Lok.esk.excízia chor.tk.pažer:esk.resekcia mukózy
5n032.4‡	Lok.esk.excízia chor.tk.pažer:esk submuk.dis.[ESD]
5n032.x‡	Lokálna esk.excízia chor.tk.pažer:ostatné
5n035.0‡	Lok.endoskop.deštr.chor.tk.pažer.elektrokoaguláciou
5n035.1‡	Lok.endoskop.deštr.chor.tk.pažer.laser.koaguláciou
5n035.2‡	Lok.endoskop.deštr.chor.tk.pažer.termokoaguláciou
5n035.4‡	Lok.endoskop.deštr.chor.tk.pažer.fotodynam.liečbou
5n035.5‡	Lok.endoskop.deštr.chor.tk.pažer.radiofrekvenč.abláciou
5n035.6‡	Lokálna endoskopická deštrukcia chorého tkaniva pažeráka arg
5n035.7‡	Lokálna endoskopická deštrukcia chorého tkaniva pažeráka koa
5n035.x‡	Lokálna endoskop.deštrukcia ch.tk.pažer:ostatné
5n091‡	Endoskop.sklerotizácia pažerák.varixov
5n09a‡	Endoskopická ligatúra(Banding) pažerák.varixov
5n09c‡	Endo-loop pažeráka
5n09d‡	Endoskopické klipovanie pažeráka
5n09e‡	Endoskopická injekcia do pažeráka
5n09j.60‡	Esk.zav./vým.samoexp.prot.do pažer:1bez antirefl.vent.
5n09j.61‡	Esk.zav./vým.samoexp.prot.do pažer:2bez antirefl.vent.

5n09j.63‡	Esk.zav./vým.samoexp.prot.do pažer:>3bez antirefl.vent.
5n09k.62‡	Esk.zav/vým.samexp.prot.do pažer:1pr.s antireflux.vent.
5n09k.64‡	Esk.zav/vým.samexp.prot.do pažer:1pr.s antireflux.v.2bez
5n09k.65‡	Esk.zav/vým.samexp.prot.do pažer:>3,z toho1s antireflux.v.
5n09l.6‡	Esk.zavedenie/vým.neexpandovateľnej protézy do pažer.
5n106‡	Perkut.endoskop.gastrostómia (bez vým.a odstr.PEG)
5n115.1‡	Lok.esk.deštruk.chor.zmen.žalúd.tk.laser.koaguláciou
5n115.4‡	Lok.esk.deštruk.chor.zmen.žal.tk.fotodynamic.liečbou
5n115.x‡	Lok.endoskop.deštrukcia.chorob.zmen.žalúdoč.tkaniva:ost.
5n190.6‡	Sklerotiz.varixov žal:esk
5n190.x‡	Sklerotizácia varixov žalúdka:ost.
5n194.6‡	Uzavretie fistuly medzi hr.čr.a žalúdkom:esk.
5n194.x‡	Uzavretie fistuly medzi hr.čr.a žalúdkom:ost.
5n197.6‡	Ligatúra (banding) varixov:esk.
5n197.7‡	Ligatúra (banding) varixov žalúdka tkanivovým lepidlom
5n197.x‡	Ligatúra (banding) varixov:ost.
5n19c.6‡	Endo-Loop žalúdka:endoskopicky
5n19c.x‡	Endo-Loop žalúdka:ostatné
5n19d.6‡	Klipovanie žalúdka:endoskopicky
5n19d.x‡	Klipovanie žalúdka:ostatné
5n19e.6‡	Iné operácie na žalúdku:injekcia endoskopicky
5n19e.x‡	Iné operácie na žalúdku:ostatné
5n203‡	Perkutána endoskopická jejunostómia (PEJ)
5n217.10‡	Esk excíz.chor.tk.ten.čr.jednod.(Push-tech):bez ď.v.ýk.
5n217.11‡	Esk excíz.chor.tk.ten.čr.jednoduchá:polypkt.1-2 polyp.slučkou
5n217.12‡	Esk excíz.chor.tk.ten.čr.jednod:polypekt. > 2 polyp.slučkou
5n217.13‡	Esk excíz.chor.tk.ten.čr.jednoduchá:esk.res.mukózy
5n217.1x‡	Esk.excíz.chor.tk.tenk.čr.jednoduchá(Push-technika):ost.
5n217.4‡	Esk excíz.chor.tk.ten.čr.jednod:polypekt.viac ako 2 pol.sl.
5n217.5‡	ESK excízia chorého tkaniva tenkého čreva, metódou FTRD
5n219.1‡	Esk deštr.chor.tk.ten.čr.jednoduchá:laserová koagulácia
5n219.4‡	Esk deštrukcia chor.tk.ten.čr.jednoduchá:fotodynamická th
5n219.x‡	Esk deštruk.chor.tk.ten.čr.jednoduchá(Push-technika):ost.
5n21a.1‡	Esk deštr.chor.tk.tenk.čr.Push-and-pull-back:las.koagul.
5n21a.4‡	Esk deštr.chor.tk.tenk.čr.Push-and-pull-back:fotodyn.lieč.
5n21a.x‡	Esk deštr.chor.tk.tenk.čr.Push-and-pull-back:ost.
5n21x.1‡	Iná lokál.excíz.a deštr.chor.tk.tenk.čr.laser.koaguláciou
5n21x.4‡	Iná lokál.excíz.a deštr.chor.tk.tenk.čr.fotodynam.liečbou
5n21x.x‡	Iná lokál.excízia a deštrukcia chor.tk.tenk.čreva:ost.
5n226.1‡	Endoskopická injekcia do tenkého čreva
5n226.2‡	Endoskopická injekcia do hrubého čreva
5n342.0‡	Uzavretie črevnej fistuly duodena:endoskopicky
5n34a.1‡	Sériová transverzná enteroplastika [STEP]
5n34x.0‡	Iné rekonštrukcie duodena
5n34x.1‡	Iné rekonštrukcie jejuna
5n39g.6‡	Transduodenálna drenáž cysty pankreasu:esk.
5n39g.x‡	Transduodenálna drenáž cysty pankreasu:ost.
5n634.1‡	Esk.deštrukcia žlč.ciest fotodynamic.liečbou
5n79n.6‡	Transgastrická drenáž cysty pankreasu,esk.
5n79n.x‡	Transgastrická drenáž cysty pankreasu,ost.
5n79p‡	Transgastr.odstr.nekrózy pankreasu,esk
8d240.1‡	GEA dočas.endosonogr.navigov.s pou.ECE-LAMS
8d240.2‡	Gastroenterostómia endosonogr.navigov.s pou.ECE-LAMS
8d241.1‡	Transgastr.drenáž cysty pankreasu ESK navig. s ECE-LAMS
8d241.2‡	Transduodenál.drenáž cysty pankreasu esk navig.s ECE-LAMS
8d301‡	Výmena,odstránenie gastrostomickej sondy

Výkon G46-5

14n11.41‡	"Intestinoskopia ""push-pull-back"" technikou"

Výkon G46-6

12n01.3‡	Endosk.biops.hor.časti trav.sys.,žlč.c.,pankr:pre urč.št.chor.
12n01.4‡	Endoskop.biops.hor.časti tr.s.,žlč.c.,pankr:1-5 biopsií
12n01.x‡	Endoskop.biops.hor.časti trav.sys.žlč.a pankreasu:ostatné
12n10.0‡	Perkutánna (ihlová) biopsia pečene
12n20.0‡	Perkut.biopsia pečene s použ.zobr.metód
12n21‡	Transjugulárna biopsia pečene
12n30.0‡	Endosongraf.biopsia tenkou ihlou hornej č.tráviaceho syst.
12n31.1‡	Endosononografická biopsia cysty pankreasu a pankreatického
12n31.2‡	Endosononografická biopsia žlčového vývodu mikro-kliešťami
14n11.01‡	Rigídna ezofagoskopia
14n11.02‡	Flexibilná ezofagoskopia
14n11.0x‡	Ezofagoskopia, iná
14n11.1‡	Ezofagogastroskopia
14n11.2‡	Ezofagogastroduodenoskopia
14n11.3‡	Jejunoskopia
14n11.40‡	"Intestinoskopia ""push"" technikou"
14n11.4x‡	Intestinoskopia, ostatné
14n12.1‡	Ezofagoskopia stómický prístup
14n12.5‡	Jejunoskopia stómický prístup
14n13.2‡	Chromoendoskopia hornej časti tráviaceho systému
14n21.10‡	Diagnostická ileoskopia, stómický prístup
31121‡	Transezofageálna echokardiografia, základná
31314.12‡	Endosonografia pažeráka
31314.13‡	Endosonografia žalúdka
31314.14‡	Endosonografia dvanástnika
31314.15‡	Endosonografia žlčových ciest
31314.22‡	Endosonografia pažeráka s kontrastnou látkou
31314.23‡	Endosonografia žalúdka s kontrastnou látkou
31314.24‡	Endosonografia dvanástnika s kontrastnou látkou
31314.25‡	Endosonografia žlčových ciest s kontrastnou látkou
31314.32‡	Endosonografia pažeráka s elastografiou
31314.33‡	Endosonografia žalúdka s elastografiou
31314.34‡	Endosonografia dvanástnika s elastografiou
31314.35‡	Endosonografia žlčových ciest s elastografiou
5n095‡	Endoskopická transluminálna dilátácia pažeráka
5n097‡	Balónová dilatácia pažeráka
5n098‡	Bužírovanie pažeráka
5n112.0‡	Lok.endoskop.excízia ch.zm.žalúdočného tk:bez ďal.výk.
5n112.1‡	Lok.esk.excíz.ch.zm.žalúd.tk:polypektómia 1-2 polyp.slučkou
5n112.2‡	Lok.esk excízia ch.zm.žalúd.tk:polypektómia>2polyp.slučkou
5n112.3‡	Lok.endoskop.excízia ch.zm.žalúdočného tk:esk.res.mukózy
5n112.4‡	Lok.endoskop.excízia ch.zm.žal.tk:esk.submukózna disekcia
5n112.5‡	Lokál.ESK excízia chorobou zmen.žalúdoč.tk,metódou FTRD
5n112.x‡	Lok.endoskop.excízia chor.zmen.žalúdoč.tk:ost.
5n196.6‡	Dilatácia žalúdka:endoskopicky
5n196.x‡	Dilatácia žalúdka:ostatné
5n19h.6‡	Vlož/vým.samoexpand.protézy v žal:esk.
5n19h.x‡	Vlož/vým.samoexpand.protézy v žal:ost.
5n19j.6‡	Odstr.1 samoexpand.protézy zo žal:esk.
5n19j.x‡	Odstr.1 samoexpand.protézy zo žal:ost.
5n19k.6‡	Vlož./vým.pr.bez samoexpand.schop.v žalúdku:esk.
5n19k.x‡	Vlož./vým.pr.bez samoexpand.schop.v žalúdku:ost.
5n19m.6‡	Odstr.protézy bez samoexpand.sch.zo žal:esk.
5n19m.x‡	Odstr.protézy bez samoexpand.sch.zo žal:ost.
5n19q‡	Revízia/odstr.agregátu žalud.pace-makeru [KS]
5n19r‡	Esk.zmenšovanie (rezídua-zbytku) žalúdka
5n19x.6‡	Iné OP na žalúdku:endoskopicky
5n19x.x‡	Iné OP na žalúdku:ostatné
5n399.0‡	Transplantácia stolice nazojejunálnou sondou
5n39b.6‡	Rozširovanie (bužírovanie) čreva:esk.
5n39b.x‡	Rozširovanie (bužírovanie) čreva:ostatné
5n39h.6‡	Dilatácia tenkého čreva:endoskopicky
5n39h.x‡	Dilatácia tenkého čreva:ostatné
8c105‡	Esk.odstránenie cudzieho telesa z pažeráku
8c106‡	Endoskopické odstránenie cudzieho telesa z duodena
8c107‡	Esk.odstránenie cudzieho telesa zo žalúdka
8c108‡	Endoskop.odstr.cudzieho telesa z tenkého čreva
8d245.2‡	Kompresia pažerákových varixov balónovou sondou
8l105‡	Zavedenie Sengstakenovej sondy
8u904‡	Zaved. transezofageálnej echokardiografickej sondy

Výkon G46-7

12n10.0‡	Perkutánna (ihlová) biopsia pečene
12n20.0‡	Perkut.biopsia pečene s použ.zobr.metód
12n21‡	Transjugulárna biopsia pečene
14n11.40‡	"Intestinoskopia ""push"" technikou"
14n11.4x‡	Intestinoskopia, ostatné
14n12.1‡	Ezofagoskopia stómický prístup
14n12.5‡	Jejunoskopia stómický prístup
14n21.10‡	Diagnostická ileoskopia, stómický prístup
31121‡	Transezofageálna echokardiografia, základná
31314.12‡	Endosonografia pažeráka
31314.13‡	Endosonografia žalúdka
31314.14‡	Endosonografia dvanástnika
31314.15‡	Endosonografia žlčových ciest
31314.22‡	Endosonografia pažeráka s kontrastnou látkou
31314.23‡	Endosonografia žalúdka s kontrastnou látkou
31314.24‡	Endosonografia dvanástnika s kontrastnou látkou
31314.25‡	Endosonografia žlčových ciest s kontrastnou látkou
31314.32‡	Endosonografia pažeráka s elastografiou
31314.33‡	Endosonografia žalúdka s elastografiou
31314.34‡	Endosonografia dvanástnika s elastografiou
31314.35‡	Endosonografia žlčových ciest s elastografiou
5n095‡	Endoskopická transluminálna dilátácia pažeráka
5n097‡	Balónová dilatácia pažeráka
5n098‡	Bužírovanie pažeráka
5n112.0‡	Lok.endoskop.excízia ch.zm.žalúdočného tk:bez ďal.výk.
5n112.1‡	Lok.esk.excíz.ch.zm.žalúd.tk:polypektómia 1-2 polyp.slučkou
5n112.2‡	Lok.esk excízia ch.zm.žalúd.tk:polypektómia>2polyp.slučkou
5n112.3‡	Lok.endoskop.excízia ch.zm.žalúdočného tk:esk.res.mukózy
5n112.4‡	Lok.endoskop.excízia ch.zm.žal.tk:esk.submukózna disekcia
5n112.5‡	Lokál.ESK excízia chorobou zmen.žalúdoč.tk,metódou FTRD
5n112.x‡	Lok.endoskop.excízia chor.zmen.žalúdoč.tk:ost.
5n196.6‡	Dilatácia žalúdka:endoskopicky
5n196.x‡	Dilatácia žalúdka:ostatné
5n19h.6‡	Vlož/vým.samoexpand.protézy v žal:esk.
5n19h.x‡	Vlož/vým.samoexpand.protézy v žal:ost.
5n19j.6‡	Odstr.1 samoexpand.protézy zo žal:esk.
5n19j.x‡	Odstr.1 samoexpand.protézy zo žal:ost.
5n19k.6‡	Vlož./vým.pr.bez samoexpand.schop.v žalúdku:esk.
5n19k.x‡	Vlož./vým.pr.bez samoexpand.schop.v žalúdku:ost.
5n19m.6‡	Odstr.protézy bez samoexpand.sch.zo žal:esk.
5n19m.x‡	Odstr.protézy bez samoexpand.sch.zo žal:ost.
5n19q‡	Revízia/odstr.agregátu žalud.pace-makeru [KS]
5n19r‡	Esk.zmenšovanie (rezídua-zbytku) žalúdka
5n19x.6‡	Iné OP na žalúdku:endoskopicky
5n19x.x‡	Iné OP na žalúdku:ostatné
5n399.0‡	Transplantácia stolice nazojejunálnou sondou
5n39b.6‡	Rozširovanie (bužírovanie) čreva:esk.
5n39b.x‡	Rozširovanie (bužírovanie) čreva:ostatné
5n39h.6‡	Dilatácia tenkého čreva:endoskopicky
5n39h.x‡	Dilatácia tenkého čreva:ostatné
8c105‡	Esk.odstránenie cudzieho telesa z pažeráku
8c106‡	Endoskopické odstránenie cudzieho telesa z duodena
8c107‡	Esk.odstránenie cudzieho telesa zo žalúdka
8c108‡	Endoskop.odstr.cudzieho telesa z tenkého čreva
8d245.2‡	Kompresia pažerákových varixov balónovou sondou
8u904‡	Zaved. transezofageálnej echokardiografickej sondy

Výkon G46-8

8t910‡	Monitor.koncentrácie plyn.a volatil.anestetík
8t911‡	Monitor.koncentrácie anestetík v ovzduší OP traktu
8t914‡	Intravenózna analgézia

ADRG G47 Iná gastroskopia pri Šaźkých ochoreniach GIT, bez veČmi Šaźkých alebo Šaźkých CC, alebo gastroskopia bez málo komplexnej gastroskopie, vek < 15 rokov

Výk. v tabuĆke G47-2 alebo HDg v tabuĆke G47-1 a výk. v tabuĆke G46-6 alebo HDg v tabuĆke G46-2 a výk. v tabuĆke G46-7 alebo Vek < 15 r. a min. 1 výk. v tabuĆke G47-3

DRG G47Z Iná gastroskopia pri Šaźkých ochoreniach GIT, bez veČmi Šaźkých alebo Šaźkých CC, alebo gastroskopia bez málo komplexnej gastroskopie, vek < 15 rokov

Hlavná diagnóza G47-1

C15.0	Zhubný nádor krčnej časti pažeráka
C15.1	Zhubný nádor hrudníkovej časti pažeráka
C15.2	Zhubný nádor brušnej časti pažeráka
C15.3	Zhubný nádor hornej tretiny pažeráka
C15.4	Zhubný nádor strednej tretiny pažeráka
C15.5	Zhubný nádor dolnej tretiny pažeráka
C15.8	Zhubný nádor pažeráka presahujúci viaceré oblasti
C15.9	Zhubný nádor pažeráka,bližšie neurčený
C16.0	Zhubný nádor kardie
C16.1	Zhubný nádor fundu žalúdka
C16.2	Zhubný nádor tela žalúdka
C16.3	Zhubný nádor antra pyloru
C16.4	Zhubný nádor pyloru
C16.5	Zhub.nádor malej kurvatúry žalúdka,bliž.neurč.
C16.6	Zhub.nádor veľkej kurvatúry žalúdka,bliž.neurč.
C16.8	Zhubný nádor žalúdka presahujúci viaceré oblasti
C16.9	Zhubný nádor žalúdka,bližšie neurčený
C17.0	Zhubný nádor dvanástnika
C17.1	Zhubný nádor jejúna
C17.2	Zhubný nádor ilea
C17.3	Zhubný nádor Meckelovho divertikula
C17.8	Zhubný nádor tenkého čreva presah.viac.obl.
C17.9	Zhubný nádor tenkého čreva,bližšie neurčený
C18.0	Zhubný nádor slepého čreva
C18.1	Zhubný nádor červovitého prívesku slepého čreva
C18.2	Zhubný nádor vzostupnej časti hrubého čreva
C18.3	Zhubný nádor pečeňového ohybu hrubého čreva
C18.4	Zhubný nádor priečnej časti hrubého čreva
C18.5	Zhubný nádor slezinového ohybu hrubého čreva
C18.6	Zhubný nádor zostupnej časti hrubého čreva
C18.7	Zhubný nádor esovitej časti hrubého čreva
C18.8	Zhubný nádor hrubého čreva presah.viac.obl.
C18.9	Zhubný nádor hrubého čreva,bližšie neurčený
C19	Zhubný nádor rektosigmoidového spojenia hrubého čreva
C20	Zhubný nádor konečníka
K50.0	Crohnova choroba tenkého čreva
K50.1	Crohnova choroba hrubého čreva
K50.80	Crohnova choroba žalúdka
K50.81	Crohnova choroba pažeráka
K50.82	Crohnova choroba viacerých častí tráviacej trubice
K50.88	Iná Crohnova choroba
K50.9	Crohnova choroba,bližšie neurčená

K51.0	Ulcerózna(chronická) pankolitída
K51.2	Ulcerózna(chronická) proktitída
K51.3	Ulcerózna(chronická) rektosigmoiditída
K51.4	Zápalové polypy hrubého čreva
K51.5	Ľavostranná kolitída
K51.8	Iná ulcerózna kolitída
K51.9	Ulcerózna kolitída,bližšie neurčená

Hlavná diagnóza G46-2

Pozri stranu 88.

Výkon G47-2

14n13.1‡	Kapsulová endoskopia tenkého čreva
14n21.05‡	Kapsulová kolonoskopia
5n399.2‡	Transplantácia stolice retenčnou klyzmou

Výkon G46-6

Pozri stranu 90.

Výkon G46-7

Pozri stranu 91.

Výkon G47-3

12n10.0‡	Perkutánna (ihlová) biopsia pečene
12n20.0‡	Perkut.biopsia pečene s použ.zobr.metód
12n21‡	Transjugulárna biopsia pečene
14n11.40‡	"Intestinoskopia ""push"" technikou"
14n11.4x‡	Intestinoskopia, ostatné
14n12.1‡	Ezofagoskopia stómický prístup
14n12.5‡	Jejunoskopia stómický prístup
14n21.10‡	Diagnostická ileoskopia, stómický prístup
31121‡	Transezofageálna echokardiografia, základná
31314.12‡	Endosonografia pažeráka
31314.13‡	Endosonografia žalúdka
31314.14‡	Endosonografia dvanástnika
31314.15‡	Endosonografia žlčových ciest
31314.22‡	Endosonografia pažeráka s kontrastnou látkou
31314.23‡	Endosonografia žalúdka s kontrastnou látkou
31314.24‡	Endosonografia dvanástnika s kontrastnou látkou
31314.25‡	Endosonografia žlčových ciest s kontrastnou látkou
31314.32‡	Endosonografia pažeráka s elastografiou
31314.33‡	Endosonografia žalúdka s elastografiou
31314.34‡	Endosonografia dvanástnika s elastografiou
31314.35‡	Endosonografia žlčových ciest s elastografiou
5n010.6‡	Ezofagomyotómia:endoskopicky
5n011.6‡	Ezofagomyotómia faryngocervikálna:endosk.
5n012.6‡	Ezofago-gastromyotómia (kardiomyotómia):endoskop.
5n01x.6‡	Iná incízia na pažeráku:endoskopicky
5n01x.x‡	Iná incízia na pažeráku:ostatné
5n032.0‡	Lok.esk.excízia chor.tk.pažer:bez ďal.výk.
5n032.1‡	Lok.esk.exc.chor.tk.pažer:polypekt.1-2 polyp.slučkou
5n032.2‡	Lok.esk.excízia chor.tk.pažer:polypekt.>2 polyp.slučkou
5n032.3‡	Lok.esk.excízia chor.tk.pažer:esk.resekcia mukózy
5n032.4‡	Lok.esk.excízia chor.tk.pažer:esk submuk.dis.[ESD]
5n032.x‡	Lokálna esk.excízia chor.tk.pažer:ostatné
5n035.0‡	Lok.endoskop.deštr.chor.tk.pažer.elektrokoaguláciou
5n035.1‡	Lok.endoskop.deštr.chor.tk.pažer.laser.koaguláciou
5n035.2‡	Lok.endoskop.deštr.chor.tk.pažer.termokoaguláciou
5n035.4‡	Lok.endoskop.deštr.chor.tk.pažer.fotodynam.liečbou
5n035.5‡	Lok.endoskop.deštr.chor.tk.pažer.radiofrekvenč.abláciou
5n035.6‡	Lokálna endoskopická deštrukcia chorého tkaniva pažeráka arg
5n035.7‡	Lokálna endoskopická deštrukcia chorého tkaniva pažeráka koa
5n035.x‡	Lokálna endoskop.deštrukcia ch.tk.pažer:ostatné
5n091‡	Endoskop.sklerotizácia pažerák.varixov
5n095‡	Endoskopická transluminálna dilátácia pažeráka
5n097‡	Balónová dilatácia pažeráka
5n098‡	Bužírovanie pažeráka
5n09a‡	Endoskopická ligatúra(Banding) pažerák.varixov
5n09c‡	Endo-loop pažeráka
5n09d‡	Endoskopické klipovanie pažeráka
5n09e‡	Endoskopická injekcia do pažeráka
5n09j.60‡	Esk.zav./vým.samoexp.prot.do pažer:1bez antirefl.vent.
5n09j.61‡	Esk.zav./vým.samoexp.prot.do pažer:2bez antirefl.vent.
5n09j.63‡	Esk.zav./vým.samoexp.prot.do pažer:>3bez antirefl.vent.
5n09k.62‡	Esk.zav/vým.samexp.prot.do pažer:1pr.s antireflux.vent.
5n09k.64‡	Esk.zav/vým.samexp.prot.do pažer:1pr.s antireflux.v.2bez
5n09k.65‡	Esk.zav/vým.samexp.prot.do pažer:>3,z toho1s antireflux.v.
5n09l.6‡	Esk.zavedenie/vým.neexpandovateľnej protézy do pažer.
5n106‡	Perkut.endoskop.gastrostómia (bez vým.a odstr.PEG)
5n112.0‡	Lok.endoskop.excízia ch.zm.žalúdočného tk:bez ďal.výk.
5n112.1‡	Lok.esk.excíz.ch.zm.žalúd.tk:polypektómia 1-2 polyp.slučkou
5n112.2‡	Lok.esk excízia ch.zm.žalúd.tk:polypektómia>2polyp.slučkou
5n112.3‡	Lok.endoskop.excízia ch.zm.žalúdočného tk:esk.res.mukózy
5n112.4‡	Lok.endoskop.excízia ch.zm.žal.tk:esk.submukózna disekcia
5n112.5‡	Lokál.ESK excízia chorobou zmen.žalúdoč.tk,metódou FTRD
5n112.x‡	Lok.endoskop.excízia chor.zmen.žalúdoč.tk:ost.
5n115.1‡	Lok.esk.deštruk.chor.zmen.žalúd.tk.laser.koaguláciou
5n115.4‡	Lok.esk.deštruk.chor.zmen.žal.tk.fotodynamic.liečbou
5n115.x‡	Lok.endoskop.deštrukcia.chorob.zmen.žalúdoč.tkaniva:ost.
5n190.6‡	Sklerotiz.varixov žal:esk
5n190.x‡	Sklerotizácia varixov žalúdka:ost.
5n194.6‡	Uzavretie fistuly medzi hr.čr.a žalúdkom:esk.
5n194.x‡	Uzavretie fistuly medzi hr.čr.a žalúdkom:ost.
5n196.6‡	Dilatácia žalúdka:endoskopicky
5n196.x‡	Dilatácia žalúdka:ostatné
5n197.6‡	Ligatúra (banding) varixov:esk.
5n197.7‡	Ligatúra (banding) varixov žalúdka tkanivovým lepidlom
5n197.x‡	Ligatúra (banding) varixov:ost.
5n19c.6‡	Endo-Loop žalúdka:endoskopicky
5n19c.x‡	Endo-Loop žalúdka:ostatné
5n19d.6‡	Klipovanie žalúdka:endoskopicky
5n19d.x‡	Klipovanie žalúdka:ostatné
5n19e.6‡	Iné operácie na žalúdku:injekcia endoskopicky
5n19e.x‡	Iné operácie na žalúdku:ostatné
5n19h.6‡	Vlož/vým.samoexpand.protézy v žal:esk.
5n19h.x‡	Vlož/vým.samoexpand.protézy v žal:ost.
5n19j.6‡	Odstr.1 samoexpand.protézy zo žal:esk.
5n19j.x‡	Odstr.1 samoexpand.protézy zo žal:ost.
5n19k.6‡	Vlož./vým.pr.bez samoexpand.schop.v žalúdku:esk.
5n19k.x‡	Vlož./vým.pr.bez samoexpand.schop.v žalúdku:ost.
5n19m.6‡	Odstr.protézy bez samoexpand.sch.zo žal:esk.
5n19m.x‡	Odstr.protézy bez samoexpand.sch.zo žal:ost.
5n19q‡	Revízia/odstr.agregátu žalud.pace-makeru [KS]
5n19r‡	Esk.zmenšovanie (rezídua-zbytku) žalúdka
5n19x.6‡	Iné OP na žalúdku:endoskopicky

5n19x.x‡	Iné OP na žalúdku:ostatné
5n203‡	Perkutána endoskopická jejunostómia (PEJ)
5n217.10‡	Esk excíz.chor.tk.ten.čr.jednod.(Push-tech):bez ď.v.ýk.
5n217.11‡	Esk excíz.chor.tk.ten.čr.jednoduchá:polypkt.1-2 polyp.slučkou
5n217.12‡	Esk excíz.chor.tk.ten.čr.jednod:polypekt. > 2 polyp.slučkou
5n217.13‡	Esk excíz.chor.tk.ten.čr.jednoduchá:esk.res.mukózy
5n217.1x‡	Esk.excíz.chor.tk.tenk.čr.jednoduchá(Push-technika):ost.
5n217.4‡	Esk excíz.chor.tk.ten.čr.jednod:polypekt.viac ako 2 pol.sl.
5n217.5‡	ESK excízia chorého tkaniva tenkého čreva, metódou FTRD
5n219.1‡	Esk deštr.chor.tk.ten.čr.jednoduchá:laserová koagulácia
5n219.4‡	Esk deštrukcia chor.tk.ten.čr.jednoduchá:fotodynamická th
5n219.x‡	Esk deštruk.chor.tk.ten.čr.jednoduchá(Push-technika):ost.
5n21a.1‡	Esk deštr.chor.tk.tenk.čr.Push-and-pull-back:las.koagul.
5n21a.4‡	Esk deštr.chor.tk.tenk.čr.Push-and-pull-back:fotodyn.liečb.
5n21a.x‡	Esk deštr.chor.tk.tenk.čr.Push-and-pull-back:ost.
5n21x.1‡	Iná lokál.excíz.a deštr.chor.tk.tenk.čr.laser.koaguláciou
5n21x.4‡	Iná lokál.excíz.a deštr.chor.tk.tenk.čr.fotodynam.liečbou
5n21x.x‡	Iná lokál.excízia a deštrukcia chor.tk.tenk.čreva:ost.
5n226.1‡	Endoskopická injekcia do tenkého čreva
5n226.2‡	Endoskopická injekcia do hrubého čreva
5n342.0‡	Uzavretie črevnej fistuly duodena:endoskopicky
5n34a.1‡	Sériová transverzná enteroplastika [STEP]
5n34x.0‡	Iné rekonštrukcie duodena
5n34x.1‡	Iné rekonštrukcie jejuna
5n399.0‡	Transplantácia stolice nazojejunálnou sondou
5n39b.6‡	Rozširovanie (bužírovanie) čreva:esk.
5n39b.x‡	Rozširovanie (bužírovanie) čreva:ostatné
5n39g.6‡	Transduodenálna drenáž cysty pankreasu:esk.
5n39g.x‡	Transduodenálna drenáž cysty pankreasu:ost.
5n39h.6‡	Dilatácia tenkého čreva:endoskopicky
5n39h.x‡	Dilatácia tenkého čreva:ostatné
5n634.1‡	Esk.deštrukcia žlč.ciest fotodynamic.liečbou
5n79n.6‡	Transgastrická drenáž cysty pankreasu,esk.
5n79n.x‡	Transgastrická drenáž cysty pankreasu,ost.
5n79p‡	Transgastr.odstr.nekrózy pankreasu,esk
8c105‡	Esk.odstránenie cudzieho telesa z pažeráku
8c106‡	Endoskopické odstránenie cudzieho telesa z duodena
8c107‡	Esk.odstránenie cudzieho telesa zo žalúdka
8c108‡	Endoskop.odstr.cudzieho telesa z tenkého čreva
8d240.1‡	GEA dočas.endosonogr.navigov.s pou.ECE-LAMS
8d240.2‡	Gastroenterostómia endosonogr.navigov.s pou.ECE-LAMS
8d241.1‡	Transgastr.drenáž cysty pankreasu ESK navig. s ECE-LAMS
8d241.2‡	Transduodenál.drenáž cysty pankreasu esk navig.s ECE-LAMS
8d245.2‡	Kompresia pažerákových varixov balónovou sondou
8d301‡	Výmena,odstránenie gastrostomickej sondy
8u904‡	Zaved. transezofageálnej echokardiografickej sondy

ADRG G48 Kolonoskopia s veľmi ťažkými alebo ťažkými CC, komplikujúcim sa výkonom alebo vek < 15rokov

(Diagnóza v tabuľke G48-1 alebo VDg v tabuľke G48-2 alebo Komplikujúce kontaminácie II alebo diagnóza v tabuľke G48-3) a min. 1 výk. v tabuľke G48-4 a (výk. v tabuľke G46-8 alebo Vek < 15 r. alebo PCCL > 2) alebo min. 1 výk. v tabuľke G48-5 a (výk. v tabuľke G46-8 alebo Vek < 15 r. alebo PCCL > 2)

DRG G48A Kolonoskopia s veľmi ťažkými alebo ťažkými CC, komplikujúcim sa výkonom alebo vek < 15 rokov, s ťažkou ľ revnou infekciou alebo pri stave po orgánovej transplantácii

Diagnóza v tabuľke G48-1 alebo VDg v tabuľke G48-2 alebo Komplikujúce kontaminácie II

DRG G48B Kolonoskopia s veľmi ťažkými alebo ťažkými CC, komplikujúcim sa výkonom alebo vek < 15 rokov, s komplikujúcou sa diagnózou, bez ťažkej ľ revnej infekcie, okrem stavu po orgánovej transplantácii alebo ESD

Diagnóza v tabuľke G48-3 alebo výk. v tabuľke G48-6

DRG G48C Stredne komplexná kolonoskopia s veľmi ťažkými alebo ťažkými CC, komplikujúcim sa výkonom alebo vek < 15 rokov, bez komplikujúcej diagnózy, bez ťažkej ľ revnej infekcie, okrem stavu po orgánovej transplantácii

Diagnóza G48-1

A04.3	Infekcia zapríčinená enterohemoragickou Escherichia coli
A04.4	Iné črevné infekcie zapríčinené Escherichia coli
A04.5	Enteritída zapríčinená kampylobakterom
A04.6	Enteritída zapríčinená Yersinia enterocolitica
A04.7	Enterokolitída zapríčinená Clostridium difficile

Vedľajšia diagnóza G48-2

Z94.0	Stav po transplantácii obličky
Z94.1	Stav po transplantácii srdca
Z94.2	Stav po transplantácii pľúc
Z94.3	Stav po transplantácii srdca a pľúc
Z94.4	Stav po transplantácii pečene
Z94.80	Stav po traspl.krvotv.(kmeň.)bun.,bez súč.imunosupr.
Z94.81	Stav po traspl.krvotv.(kmeň.)bun.,so súč.imunosupr.
Z94.82	Stav po transplantácii pankreasu
Z94.83	Stav po transplantácii obličky a pankreasu
Z94.88	Stav po transplantácii iného orgánu alebo tkaniva

Diagnóza G48-3

K50.0	Crohnova choroba tenkého čreva
K50.1	Crohnova choroba hrubého čreva
K50.80	Crohnova choroba žalúdka
K50.81	Crohnova choroba pažeráka
K50.82	Crohnova choroba viacerých častí tráviacej trubice
K50.88	Iná Crohnova choroba
K50.9	Crohnova choroba,bližšie neurčená
K51.0	Ulcerózna(chronická) pankolitída
K51.2	Ulcerózna(chronická) proktitída
K51.3	Ulcerózna(chronická) rektosigmoiditída

K51.4	Zápalové polypy hrubého čreva
K51.5	Ľavostranná kolitída
K51.8	Iná ulcerózna kolitída
K51.9	Ulcerózna kolitída,bližšie neurčená
K65.0	Akútny zápal pobrušnice
K65.9	Zápal pobrušnice,bližšie neurčený
K66.1	Hemoperitoneum
K90.0	Celiakia
K90.1	Tropická sprue
K90.2	Syndróm slepej slučky,nezatriedený inde
K90.3	Pankreatická steatorea
K90.31	Syndróm črevného prerastania (SIBO)
K90.4	Malabsorpcia,zapríč.neznášanlivosťou,n.i.
K90.8	Iná črevná malabsorpcia
K90.9	Črevná malabsorpcia,bližšie neurčená

Výkon G48-4

12n02.a‡	Endosk.biop.dol.časti trav.syst:pre urč.štádia choroby
12n02.b‡	Endoskop.biop.dol.časti trav.syst:1 až 5 biopsií
14n21.00‡	Parciálna kolonoskopia
14n21.01‡	Totálna kolonoskopia bez ileoskopie
14n21.02‡	Totálna kolonoskopia s ileoskopiou
14n21.03‡	Sigmoideoskopia (okrem stómického prístupu)
14n21.04‡	Chromoendoskopia hrubého čreva
14n21.0x‡	Ost.dg endoskopie dolnej č.trav.syst.,okr.stómického prístupu
14n21.11‡	Diagnostická kolonoskopia, stómický prístup
14n21.12‡	Diagnostická sigmoideoskopia, stómický prístup
14n21.21‡	Flexibilná rektoskopia
31314.18‡	Endosonografia konečníka
31314.28‡	Endosonografia konečníka s kontrastnou látkou
31314.38‡	Endosonografia konečníka s elastografiou
5n222.0‡	Lok.endosk.excízia chor.tk.hr.č:bez ďalších výkonov
5n222.1‡	Lok.endosk.excízia chor.tk.hr.č:polypekt.1-2 pol.sluč.
5n222.2‡	Lok.endosk.excízia chor.tk.hr.č:plypkt.viac ako 2 pol.sluč.
5n222.3‡	Lok.endosk.excízia chor.tk.hr.č:esk.res.mukózy
5n222.4‡	Lok.esk exc.chor.tkaniva hr.čreva:esk submuk.dis.[ESD]
5n222.5‡	Lokálna ESK excízia chorého tk.hrubého čreva, metódou FTRD
5n222.x‡	Lok.endosk.excízia chor.tk.hr.č:ost.
5n225.0‡	Endosk.deštrukcia chor.tk.hr.čr.elektrokoaguláciou
5n225.1‡	Endosk.deštrukcia chor.tk.hr.čr.laser.koaguláciou
5n225.2‡	Endosk.deštrukcia chor.tk.hr.čr.termokoaguláciou
5n225.4‡	Endosk.deštrukcia chor.tk.hr.čr.fotodynam.liečbou
5n225.5‡	Endoskopická deštrukcia chorého tkaniva hrubého čreva argón
5n225.6‡	Endoskopická deštrukcia chorého tkaniva hrubého koagrasperom
5n225.x‡	Endosk.deštrukcia chor.tk.hrubého čreva:ost.
5n22x.0‡	Iná excíz.a deštr.chor.tk.hrub.čr.elektrokoaguláciou
5n22x.1‡	Iná excíz.a deštr.chor.tk.hrub.čr.laser.koaguláciou
5n22x.2‡	Iná excíz.a deštr.chor.tk.hrub.čr.termokoaguláciou
5n22x.4‡	Iná excíz.a deštr.chor.tk.hrub.čr.fotodynam.liečbou
5n22x.x‡	Iná excízia a deštrukcia chor.tk.hrubého čreva:ost.
5n342.2‡	Uzavretie črevnej fistuly ilea:endoskopicky
5n342.3‡	Uzavretie črevnej fistuly hr. čreva:endoskopicky
5n342.x‡	Uzavretie črevnej fistuly:ostatné:endoskopicky
5n34a.x‡	Predĺženie čreva plastickou operáciou:ostatné
5n34x.2‡	Iné rekonštrukcie ilea
5n34x.3‡	Iné rekonštrukcie hrubého čreva
5n34x.x‡	Iné rekonštrukcie čreva, ostatné
5n390.6‡	Dekompresia čreva:endoskopicky
5n390.x‡	Dekompresia čreva:ostatné
5n391.6‡	Vloženie/výmena samoex.protézy na čreve:endoskop.
5n391.x‡	Vloženie/výmena samoex.protézy na čreve:ost.
5n399.1‡	Transplantácia stolice kolonoskopicky
5n39c.6‡	Endo-Loop čreva:endoskopicky
5n39c.x‡	Endo-Loop čreva:ostatné
5n39d.6‡	Klipovanie čreva okrem duod:endoskopicky
5n39d.7‡	Klipovanie duodena, endoskopicky
5n39d.x‡	Klipovanie čreva:ostatné
5n39j.6‡	Dilatácia hrubého čreva:endoskopicky
5n39j.x‡	Dilatácia hrubého čreva:ostatné
5n39x.6‡	Iné operačné výkony na čreve:endoskopicky
5n39x.x‡	Iné operačné výkony na čreve:ostatné
5n410.6‡	Peranál.lok.exc.a deš.ch.tk.koneč:resekcia slučkou esk.
5n411.6‡	Peranál.lok.exc.a deš.chor.tk.koneč:submuk.excíz.esk.
5n412.0‡	Lok.esk excízia chor.tk.konečníka bez ďalších výkonov
5n412.1‡	Lok.esk excíz.chor.tk.koneč:polypekt.1-2 polyp. pom.slučky
5n412.2‡	Lok.esk excíz.chor.tk.koneč:polypekt.>2 polyp.pom.slučky
5n412.3‡	Lok.esk excíz.chor.tk.koneč:esk resekcia mukózy
5n412.4‡	Lok.esk excízia chor.tk.koneč:esk submukóz.disekcia [ESD]
5n412.x‡	Lokálna endosk.excízia chor.tkaniva konečníka,ost.
5n413.0‡	Per.lok.exc,deš.chor.tk.konečníka:elektrokoagul:peranálne
5n413.6‡	Per.lok.exc,deš.chor.tk.konečníka:elektrokoagul:endoskop
5n413.7‡	Per.lok.exc,deš.chor.tk.konečníka:elektrokoag.esk-mikroch.
5n413.x‡	Per.lok.exc,dešt.ch.zmen.tk.konečníka:elektrokoag:ostatné
5n414.0‡	Peranál.lok.exc.a deš.chor.tk.koneč:laser.koag:peranál.
5n414.6‡	Peranál.lok.exc.a deš.chor.tk.koneč:laser.koag:esk.
5n414.7‡	Peranál.lok.exc.a deš.chor.tk.koneč:las.koag:esk-mikrchir.
5n414.x‡	Peranál.lok.exc.deš.chor.tk.koneč:laser.koagul:ost.
5n415.0‡	Peran.lok.exíz.chor.tk.konečníka:termokoagul:peranál.
5n415.6‡	Per.lok.excíz.,dešt.ch.tk.konečníka:termokoag:esk
5n415.7‡	Peranál.lok.exc,dešt.ch.tk.koneč:termokoag:esk-mikroch.
5n415.x‡	Peran.lok.exc,dešt.chor.tk.konečníka:termokoaguláciou:ost.
5n416.0‡	Peranál.lok.exc,deš.chor.tk.konečníka:kryokoagul:peran.
5n416.6‡	Peran.lok.exc,dešt.chor.tk.konečníka:kryokoagul:esk.
5n416.7‡	Per.lok.exc,deš.ch.tk.konečn:kryokoagul:endosk-mikrochir.
5n416.x‡	Peran.lok.exc,deš.chor.tk.konečníka:kryokoagul:ost.
5n418.6‡	Peranál.exc.celej steny chor.tk.konečn:lokál.esk
5n419.6‡	Peranál.lok.exc.c.st.chor.tk.koneč,cirk[manžet,segm.rs]:esk.
5n41x.2‡	Per.lok.exc,deštr.c.steny konečn.so stapl:iná:peranál.
5n41x.6‡	Per.lok.exc,deštr.c.steny konečn.so stapl.:peranál:esk.
5n41x.7‡	Per.lok.exc,deštr.c.steny konečn.so stapl:peranál:esk-mikrch.
5n41x.x‡	Per.lok.exc,deštr.c.steny konečn.so stapl:peranálne:ost.
5n49e‡	Endo-Loop konečníka
5n49f‡	Endoskopické klipovanie konečníka
5n49g‡	Endoskopická injekcia konečníka
8c104‡	Endoskopické odstránenie cudzieho telesa z konečníka
8c109‡	Endoskop.odstr.cudzieho telesa z hrubého čreva

Výkon G46-8

Pozri stranu 91.

Výkon G48-5

14n21.11‡	Diagnostická kolonoskopia, stómický prístup
14n21.12‡	Diagnostická sigmoideoskopia, stómický prístup
31314.18‡	Endosonografia konečníka
31314.28‡	Endosonografia konečníka s kontrastnou látkou
31314.38‡	Endosonografia konečníka s elastografiou
5n222.0‡	Lok.endosk.excízia chor.tk.hr.č:bez ďalších výkonov
5n222.1‡	Lok.endosk.excízia chor.tk.hr.č:polypekt.1-2 pol.sluč.
5n222.2‡	Lok.endosk.excízia chor.tk.hr.č:plypkt.viac ako 2 pol.sluč.
5n222.3‡	Lok.endosk.excízia chor.tk.hr.č:esk.res.mukózy
5n222.4‡	Lok.esk exc.chor.tkaniva hr.čreva:esk submuk.dis.[ESD]
5n222.5‡	Lokálna ESK excízia chorého tk.hrubého čreva, metódou FTRD
5n222.x‡	Lok.endosk.excízia chor.tk.hr.č:ost.

5n225.0‡	Endosk.deštrukcia chor.tk.hr.čr.elektrokoaguláciou
5n225.1‡	Endosk.deštrukcia chor.tk.hr.čr.laser.koaguláciou
5n225.2‡	Endosk.deštrukcia chor.tk.hr.čr.termokoaguláciou
5n225.4‡	Endosk.deštrukcia chor.tk.hr.čr.fotodynam.liečbou
5n225.5‡	Endoskopická deštrukcia chorého tkaniva hrubého čreva argón
5n225.6‡	Endoskopická deštrukcia chorého tkaniva hrubého koagrasperom
5n225.x‡	Endosk.deštrukcia chor.tk.hrubého čreva:ost.
5n22x.0‡	Iná excíz.a deštr.chor.tk.hrub.čr.elektrokoaguláciou
5n22x.1‡	Iná excíz.a deštr.chor.tk.hrub.čr.laser.koaguláciou
5n22x.2‡	Iná excíz.a deštr.chor.tk.hrub.čr.termokoaguláciou
5n22x.4‡	Iná excíz.a deštr.chor.tk.hrub.čr.fotodynam.liečbou
5n22x.x‡	Iná excízia a deštrukcia chor.tk.hrubého čreva:ost.
5n342.2‡	Uzavretie črevnej fistuly ilea:endoskopicky
5n342.3‡	Uzavretie črevnej fistuly hr. čreva:endoskopicky
5n342.x‡	Uzavretie črevnej fistuly:ostatné:endoskopicky
5n34a.x‡	Predĺženie čreva plastickou operáciou:ostatné
5n34x.2‡	Iné rekonštrukcie ilea
5n34x.3‡	Iné rekonštrukcie hrubého čreva
5n34x.x‡	Iné rekonštrukcie čreva, ostatné
5n390.6‡	Dekompresia čreva:endoskopicky
5n390.x‡	Dekompresia čreva:ostatné
5n391.6‡	Vloženie/výmena samoex.protézy na čreve:endoskop.
5n391.x‡	Vloženie/výmena samoex.protézy na čreve:ost.
5n39c.6‡	Endo-Loop čreva:endoskopicky
5n39c.x‡	Endo-Loop čreva:ostatné
5n39d.6‡	Klipovanie čreva okrem duod:endoskopicky
5n39d.7‡	Klipovanie duodena, endoskopicky
5n39d.x‡	Klipovanie čreva:ostatné
5n39j.6‡	Dilatácia hrubého čreva:endoskopicky
5n39j.x‡	Dilatácia hrubého čreva:ostatné
5n39x.6‡	Iné operačné výkony na čreve:endoskopicky
5n39x.x‡	Iné operačné výkony na čreve:ostatné
5n410.6‡	Peranál.lok.exc.a deš.ch.tk.koneč:resekcia slučkou esk.
5n411.6‡	Peranál.lok.exc.a deš.chor.tk.koneč:submuk.excíz.esk.
5n412.0‡	Lok.esk excízia chor.tk.konečníka bez ďalších výkonov
5n412.1‡	Lok.esk excíz.chor.tk.koneč:polypekt.1-2 polyp. pom.slučky
5n412.2‡	Lok.esk excíz.chor.tk.koneč:polypekt.>2 polyp.pom.slučky
5n412.3‡	Lok.esk excíz.chor.tk.koneč:esk resekcia mukózy
5n412.4‡	Lok.esk excízia chor.tk.koneč:esk submukóz.disekcia [ESD]
5n412.x‡	Lokálna endosk.excízia chor.tkaniva konečníka,ost.
5n413.0‡	Per.lok.exc,deš.chor.tk.konečníka:elektrokoagul:peranálne
5n413.6‡	Per.lok.exc,deš.chor.tk.konečníka:elektrokoagul:endoskop
5n413.7‡	Per.lok.exc,deš.chor.tk.konečníka:elektrokoag.esk-mikroch.
5n413.x‡	Per.lok.exc,dešt.ch.zmen.tk.konečníka:elektrokoag:ostatné
5n414.0‡	Peranál.lok.exc.a deš.chor.tk.koneč:laser.koag:peranál.
5n414.6‡	Peranál.lok.exc.a deš.chor.tk.koneč:laser.koag:esk.
5n414.7‡	Peranál.lok.exc.a deš.chor.tk.koneč:las.koag:esk-mikrchir.
5n414.x‡	Peranál.lok.exc.deš.chor.tk.koneč:laser.koagul:ost.
5n415.0‡	Peran.lok.exíz.chor.tk.konečníka:termokoagul:peranál.
5n415.6‡	Per.lok.excíz.,dešt.ch.tk.konečníka:termokoag:esk
5n415.7‡	Peranál.lok.exc,dešt.ch.tk.koneč:termokoag:esk-mikroch.
5n415.x‡	Peran.lok.exc,dešt.chor.tk.konečníka:termokoaguláciou:ost.
5n416.0‡	Peranál.lok.exc,deš.chor.tk.konečníka:kryokoagul:peran.
5n416.6‡	Peran.lok.exc,dešt.chor.tk.konečníka:kryokoagul:esk.
5n416.7‡	Per.lok.exc,deš.ch.tk.konečn:kryokoagul:endosk-mikrochir.
5n416.x‡	Peran.lok.exc,deš.chor.tk.konečníka:kryokoagul:ost.
5n418.6‡	Peranál.exc.celej steny chor.tk.konečn:lokál.esk
5n419.6‡	Peranál.lok.exc.c.st.chor.tk.koneč,cirk[manžet,segm.rs]:esk.
5n41x.2‡	Per.lok.exc,deštr.c.steny konečn.so stapl:iná:peranál.
5n41x.6‡	Per.lok.exc,deštr.c.steny konečn.so stapl.:peranál:esk.
5n41x.7‡	Per.lok.exc,deštr.c.steny konečn.so stapl:peranál:esk-mikrch.
5n41x.x‡	Per.lok.exc,deštr.c.steny konečn.so stapl:peranálne:ost.
5n49e‡	Endo-Loop konečníka
5n49f‡	Endoskopické klipovanie konečníka
5n49g‡	Endoskopická injekcia konečníka
8c104‡	Endoskopické odstránenie cudzieho telesa z konečníka
8c109‡	Endoskop.odstr.cudzieho telesa z hrubého čreva

Výkon G48-6

5n222.4‡	Lok.esk exc.chor.tkaniva hr.čreva:esk submuk.dis.[ESD]
5n222.5‡	Lokálna ESK excízia chorého tk.hrubého čreva, metódou FTRD

ADRG G50 Stredne komplexná gastroskopia pri menej závažných ochoreniach GIT, s veľmi ťažkými alebo ťažkými CC, vek > 14 rokov

HDg v tabuľke G50-1 a min. 1 výk. v tabuľke G47-3 a PCCL > 2

DRG G50Z Stredne komplexná gastroskopia pri menej závažných ochoreniach GIT, s veľmi ťažkými alebo ťažkými CC, vek > 14 rokov

Hlavná diagnóza G50-1

A00.0	Cholera zapríčinená Vibrio cholerae 01,biovar cholerae
A00.1	Cholera zapríčinená Vibrio cholerae 01,biovar eltor
A00.9	Cholera,bližšie neurčená
A02.0	Salmonelová enteritída
A03.0	Šigelóza zapríčinená Shigella dysenteriae
A03.1	Šigelóza zapríčinená Shigella flexneri
A03.2	Šigelóza zapríčinená Shigella boydii
A03.3	Šigelóza zapríčinená Shigella sonnei
A03.8	Iná šigelóza
A03.9	Šigelóza,bližšie neurčená
A04.0	Infekcia zapríčinená enteropatogénnou Escherichia coli
A04.1	Infekcia zapríčinená enterotoxikogénnou Escherichia coli
A04.2	Infekcia zapríčinená enteroinvazívnou Escherichia coli
A04.3	Infekcia zapríčinená enterohemoragickou Escherichia coli
A04.4	Iné črevné infekcie zapríčinené Escherichia coli
A04.5	Enteritída zapríčinená kampylobakterom
A04.6	Enteritída zapríčinená Yersinia enterocolitica
A04.7	Enterokolitída zapríčinená Clostridium difficile
A04.81	Enteritída zapríčinená Arcobacter spp.
A04.89	Iná baktériová črevná infekcia, bližšie určená
A04.9	Baktériová črevná infekcia,bližšie neurčená
A05.0	Potravinová otrava zapríčinená stafylokokmi
A05.2	Potravinová otrava zapríčinená Clostridium perfringens
A05.3	Potravinová otrava zapríčinená Vibrio parahaemolyticus
A05.4	Potravinová otrava zapríčinená Bacillus cereus
A05.8	Iná bližšie určená baktériová potravinová otrava
A05.9	Bližšie neurčená baktériová potravinová otrava
A06.0	Akútna amébová dyzentéria
A06.1	Chronická črevná amebóza
A06.2	Amébová nedyzenterická kolitída
A07.0	Balantidióza
A07.1	Giardióza [lambliáza]
A07.2	Kryptosporidióza
A07.3	Izosporióza
A07.8	Iná protozoárna črevná choroba,bližšie určená
A07.9	Protozoárna črevná choroba,bližšie neurčená

A08.0	Rotavírusová enteritída
A08.1	Akútna gastroenteritída zapríčinená norovírusom [Norwalk]
A08.2	Adenovírusová enteritída
A08.3	Iná vírusová enteritída
A08.4	Vírusová črevná infekcia, bližšie neurčená
A08.5	Iné,bližšie určené črevné infekcie
A09.0	Iná a bliž.neurč.gastroenteritída a kolitída infečného pôvodu
A09.9	Iná a bliž.neurč.gastroenteritída a kolitída bliž.n.pôvodu
A18.3	TBC čriev,peritonea a mezentériových lymfatických uzlín
A21.3	Gastrointestinálna tularémia
A22.2	Gastrointestinálny antrax
A42.1	Brušná aktinomykóza
A51.1	Primárny análny syfilis
A54.6	Gonokoková infekcia anusu a rekta
A56.3	Chlamýdiová infekcia anusu a rekta
B37.81	Kandidová ezofagitída
B68.0	Tenióza zapríčinená Taenia solium
B68.1	Tenióza zapríčinená Taenia saginata
B68.9	Tenióza,bližšie neurčená
B69.8	Cysticerkóza na iných miestach
B69.9	Cysticerkóza,bližšie neurčená
B70.0	Difylobotrióza
B70.1	Sparganóza
B71.0	Hymenolepóza
B71.1	Dipylidióza
B71.8	Iná infekcia plochými červami,bližšie určená
B71.9	Infekcia plochými červami,bližšie neurčená
B76.0	Ankylostomóza
B76.1	Nekatoróza
B76.8	Iná ankylostómóza a nekatoróza
B76.9	Ankylostomóza a nekatoróza,bližšie neurčená
B77.0	Askaridóza s črevnými komplikáciami
B77.8	Askaridóza s inými komplikáciami
B77.9	Askaridóza,bližšie neurčená
B78.0	Črevná strongyloidóza
B78.1	Kožná strongyloidóza
B78.7	Diseminovaná strongyloidóza
B78.9	Strongyloidóza,bližšie neurčená
B79	Trichuridóza
B80	Enterobióza
B81.0	Anisakidóza
B81.1	Črevná kapilarióza
B81.2	Trichostrongylóza
B81.3	Črevná angiostrongylóza
B81.8	Iná črevná helmintóza,bližšie určená
B82.0	Črevná helmintóza,bližšie neurčená
B82.9	Črevná parazitóza,bližšie neurčená
D12.0	Nezhubný nádor slepého čreva
D12.1	Nezhubný nádor červovitého prívesku slepého čreva
D12.2	Nezhubný nádor vzostupnej časti hrubého čreva
D12.3	Nezhubný nádor priečnej časti hrubého čreva
D12.4	Nezhubný nádor zostupnej časti hrubého čreva
D12.5	Nezhubný nádor esovitej časti hrubého čreva
D12.6	Nezhubný nádor hrubého čreva,bližšie neurčený
D12.7	Nezhubný nádor rektosigmoidového spojenia
D12.8	Nezhubný nádor konečníka
D12.9	Nezhubný nádor anusu a análneho kanála
D13.0	Nezhubný nádor pažeráka
D13.1	Nezhubný nádor žalúdka
D13.2	Nezhubný nádor dvanástnika
D13.3	Nezhubný nádor iných a bliž.neurč.častí tenkého čreva
D13.9	Nezhubný nádor na neurčenom mieste tráviacej súst.
D17.5	Nezhubný lipomatózny nádor vnútrobrušných orgánov
D18.04	Hemangióm tráviacej sústavy
D19.1	Nezhubný nádor mezotelového tkaniva pobrušnice
D20.0	Nezhubný nádor retroperitonea
D20.1	Nezhubný nádor pobrušnice
D37.1	Nádor s neurčitým alebo neznámym správaním: žalúdok
D37.2	Nádor s neurčitým/neznám.správaním:tenké črevo
D37.3	Nádor s neurčitým/neznám.správaním:červovitý prívesok
D37.4	Nádor s neurčitým/neznám.správaním:hrubé črevo
D37.5	Nádor s neurčitým/neznám.správaním:konečník
D37.70	Nádor s neurčitým/neznám.správaním:pankreas
D37.78	Nádor s neurčitým/neznám.správaním:iný trav.org.
D37.9	Nádor s neurčitým/neznám.správaním:,bliž.neurč.trav.org.
D48.3	Nádor s neurčitým/neznám.správ.retroperitoneum
D48.4	Nádor s neurčitým/neznám.správ.pobrušnica
E73.0	Vrodený nedostatok laktázy
E73.1	Sekundárny nedostatok laktázy
E73.8	Iná intolerancia laktózy
E73.9	Intolerancia laktózy,bližšie neurčená
E74.1	Porucha metabolizmu fruktózy
E74.3	Iná porucha črevnej absorpcie sacharidov
I77.4	Syndróm kompresie a.coeliaca
I85.9	Varixy pažeráka bez krvácania
I88.0	Nešpecifická mezenterická lymfadenitída
K20	Ezofagitída
K21.0	Gastroezofágová refluxová choroba s ezofagitídou
K21.9	Gastroezofágová refluxová choroba bez ezofagitídy
K22.0	Achalázia kardie
K22.2	Nepriechodnosť pažeráka
K22.3	Prederavenie pažeráka
K22.4	Dyskinéza pažeráka
K22.5	Získaný divertikul pažeráka
K22.7	Barrettov pažerák
K22.8	Iná choroba pažeráka,bližšie určená
K22.9	Choroba pažeráka,bližšie neurčená
K29.1	Iná akútna gastritída
K29.2	Alkoholová gastritída
K29.3	Chronická povrchová gastritída
K29.4	Chronická atrofická gastritída
K29.5	Chronická gastritída,bližšie neurčená
K29.6	Iná gastritída
K29.7	Gastritída,bližšie neurčená
K29.8	Duodenitída
K29.9	Gastroduodenitída,bližšie neurčená
K30	Dyspepsia
K31.0	Akútna dilatácia žalúdka
K31.2	Klepsydrovitá striktúra a stenóza žalúdka
K31.3	Pylorospazmus, nezatriedený inde
K31.4	Divertikul žalúdka
K31.6	Fistula žalúdka a dvanástnika
K31.7	Polyp žalúdka a dvanástnika
K31.81	Angiodysplázia žalúdka a dvanástnika bez prej.krvác.
K31.88	Iná choroba žalúdka a dvanástnika,bližšie určená
K31.9	Choroba žalúdka a dvanástnika,bližšie neurčená
K35.2	Akútna apendicitída s generalizovanou peritonitídou
K35.30	Akútna apendicitída s lokaliz.peritonitídou,bez perfor./rupt.
K35.31	Akút.apendicitída s lokaliz.peritonitídou,s perfor./ruptúrou
K35.32	Akútna apendicitída s abscesom pobrušnice
K35.8	Akútna apendicitída,bližšie neurčená
K36	Iná apendicitída
K37	Apendicitída,bližšie neurčená
K38.0	Hyperplázia červovitého prívesku
K38.1	Konkrementy červovitého prívesku
K38.2	Divertikul červovitého prívesku
K38.3	Fistula červovitého prívesku
K38.8	Iná choroba červovitého prívesku,bližšie určená
K38.9	Choroba červovitého prívesku,bližšie neurčená
K40.00	Obojstran.slabin.prietrž s obšt.bez gang.neozn.ako recid.
K40.01	Obojstranná slabin.prietrž s obšt.bez gang.recidiv.
K40.10	Obojstranná slabinová prietrž s gang.neozn.ako recidiv.
K40.11	Obojstranná slabinová prietrž s gang.recidivujúca
K40.20	Obojstranná slabin.prietrž bez obšt./gang.,neozn.ako recid.
K40.21	Obojstranná slabin.prietrž bez obšt./gang.,recid.
K40.30	Jednostr./neurč.slab.prietrž s obšt.bez gang.neozn.ako recid.
K40.31	Jednostr./neurč.slab.prietrž s obšt.bez gang.recid.
K40.40	Jednostran./neurč.slab.prietrž s gang.neozn.ako recid.
K40.41	Jednostran./neurč.slab.prietrž s gang.recid.
K40.90	Jednostran./neurč.slab.priet.bez obšt./gang.neozn.ako recid.

K40.91	Jednostran./neurč.slabin.prie.bez obšt./gang.recid.
K41.0	Obojstranná stehnová prietrž s obšt.bez gang.
K41.1	Obojstranná stehnová prietrž s gangrénou
K41.2	Obojstranná stehnová prietrž bez obšt.a bez gang.
K41.3	Jednostran./bliž.neu.stehno.prietrž s obšt.bez gang.
K41.4	Jednostran/bliž.neu.stehno.prietrž s gang.
K41.9	Jednostran./bliž.neu.stehno.prietrž bez obšt.a bez gang.
K42.0	Pupková prietrž s obštrukciou bez gangrény
K42.1	Pupková prietrž s gangrénou
K42.9	Pupková prietrž bez obštrukcie a bez gangrény
K43.0	Prietrž v jazve s obštrukciou bez gangrény
K43.1	Prietrž v jazve s gangrénou
K43.2	Prietrž v jazve bez obštrukcie a bez gangrény
K43.3	Parastomická prietrž s obštrukciou bez gangrény
K43.4	Parastomická prietrž s gangrénou
K43.5	Parastomická prietrž bez obštrukcie a bez gangrény
K43.6	Iná a bliž.neurč. prietrž s obštr.bez gang.
K43.7	Iná a bližšie neurčená prietrž s gangrénou
K43.9	Iná a bliž.neurč.prietž bez obšt.a bez gangeny
K44.0	Bránicová prietrž s obštrukciou bez gangrény
K44.1	Bránicová prietrž s gangrénou
K44.9	Bránicová prietrž bez obštrukcie a bez gangrény
K45.0	Iná brušná prietrž,bliž.urč.s obštruk.bez gangrény
K45.1	Iná brušná prietrž,bližšie určená s gangrénou
K45.8	Iná brušná prietrž,bliž.urč.bez obštruk.a bez gangrény
K46.0	Brušná prietrž,bliž.neurč.s obštruk.bez gangrény
K46.1	Brušná prietrž,bližšie neurčená s gangrénou
K46.9	Brušná prietrž,bliž.neurč.bez obšt. a bez gangrény
K52.0	Gastroenteritída a kolitída zapríč.radiáciou(postradiač.)
K52.1	Toxická gastroenteritída a kolitída
K52.2	Alergická a potravinová gastroenteritída a kolitída
K52.30	Neurčitá pankolitída
K52.31	Neurčitá kolitída colon descendens
K52.32	Neurčitá kolitída colon rectosigmoideum
K52.38	Iná neurčitá kolitída
K52.8	Iná neinfekčná gastroenteritída a kolitída,b.u.
K52.9	Neinfekčná gastroenteritída a kolitída,b.n.
K55.0	Akútna cievna choroba čreva
K55.1	Chronická cievna choroba čreva
K55.21	Angiodysplázia hrubého čreva,bez prejavov krvác.
K55.81	Angiodysplázia tenkého čreva,bez prejavov krvác.
K55.88	Iná cievna choroba čreva
K55.9	Cievna choroba čreva,bližšie neurčená
K57.00	Divertikulóza tenkého čreva s perfor.a absc.,bez prej.krv.
K57.02	Divertikulitída tenkého čreva s perfor.a absc.bez.prej.krvác.
K57.10	Divertikulóza tenkého čreva bez perfor.absc./prej.krv.
K57.12	Divertikulitída tenkého čreva bez perfor.absc./prej.krvác.
K57.20	Divertikulóza hrubého čreva s perfor.a absc.bez.prej.krv.
K57.22	Divertikulitída hrubého čreva s perfor.a absc.bez prej.krvác.
K57.30	Divertikulóza hrubého čreva bez perfor.,absc./prej.krv.
K57.32	Divertikulitída hrubého čreva bez perfor.absc./prej.krvác.
K57.40	Divertik.tenk.-hrub.čreva s perfor.a absc.bez prej.krv.
K57.42	Divertikulitída tenk.-hrub.čreva s perfor.a absc.bez prej.krv.
K57.50	Divertikulóza tenk.-hrub.čreva bez perfor.absc./prej.krvác.
K57.52	Divertikulitída tenk.-hrub.čreva bez perfor.absc./prej.krvác.
K57.80	Divertikulóza čreva,časť bliž.ne.s perfor.a absc.bez prej.krv.
K57.82	Divertikulitída čreva,časť bliž.ne.s perf.a absc.bez prej.krv.
K57.90	Divertikulóza čreva,časť bliž.neurč.bez perfor.absc./prej.krv.
K57.92	Divertikulitída čreva,časť bliž.neu.bez perfor.absc./prej.krv.
K58.0	Syndróm dráždivého čreva s hnačkou
K58.9	Syndróm dráždivého čreva bez hnačky
K59.0	Zápcha
K59.1	Funkčná hnačka
K59.2	Neurogénne črevo,nezatriedené inde
K59.3	Megakolon,nezatriedený inde
K59.4	Análny spazmus
K59.8	Iná funkčná porucha čreva,bližšie určená
K59.9	Funkčná črevná porucha,bližšie neurčená
K60.0	Akútna análna fisúra
K60.1	Chronická análna fisúra
K60.2	Análna fisúra,bližšie neurčená
K60.3	Análna fistula
K60.4	Rektálna fistula
K60.5	Anorektálna fistula
K61.0	Análny absces
K61.1	Rektálny absces
K61.2	Anorektálny absces
K61.3	Ischiorektálny absces
K61.4	Vnútrosfinkterový absces
K62.0	Polyp anusu
K62.1	Polyp konečníka
K62.2	Prolaps anusu
K62.3	Prolaps konečníka
K62.4	Stenóza anusu a konečníka
K62.6	Vred anusu a konečníka
K62.7	Radiačná proktitída
K62.8	Iná choroba anusu a konečníka,bližšie určená
K62.9	Choroba anusu a konečníka,bližšie neurčená
K63.0	Absces čreva
K63.1	Perforácia čreva (neúrazová)
K63.2	Fistula čreva
K63.3	Vred čreva
K63.4	Enteroptóza
K63.5	Polyp hrubého čreva
K63.8	Iné choroby čreva,bližšie určené
K63.9	Choroba čreva,bližšie neurčená
K64.0	Hemoroidy 1.stupňa
K64.1	Hemoroidy 2.stupňa
K64.2	Hemoroidy 3.stupňa
K64.3	Hemoroidy 4.stupňa
K64.4	Reziduálne hemoroidálne kožné protuberancie
K64.5	Perianálna žilová trombóza
K64.8	Iné hemoroidy,bližšie určené
K64.9	Hemoroidy,bližšie neurčené
K66.0	Pobrušnicové zrasty
K66.1	Hemoperitoneum
K66.8	Iné choroby pobrušnice,bližšie určené
K66.9	Choroba pobrušnice,bližšie neurčená
K90.0	Celiakia
K90.1	Tropická sprue
K90.2	Syndróm slepej slučky,nezatriedený inde
K90.3	Pankreatická steatorea
K90.31	Syndróm črevného prerastania (SIBO)
K90.4	Malabsorpcia,zapríč.neznášanlivosťou,n.i.
K90.8	Iná črevná malabsorpcia
K90.9	Črevná malabsorpcia,bližšie neurčená
K91.0	Vracanie po gastrointestinálnom chirurgickom výkone
K91.1	Syndrómy po operácii žalúdka
K91.2	Malabsorpcia po chirurgickom výkone,n.i.
K91.3	Mechanická črevná nepriechodnosť po chir.výk.
K91.4	Porucha funkcie kolostómie a enterostómie
K91.80	Generalizovaná mukozitída pri imunokompromitácii
K91.88	Iná porucha tráviacej súst.po lekár.výkone,n.i.
K91.9	Porucha tráviacej súst.po lekár výkone,b.n.
K92.8	Iné choroby tráviacej sústavy,bližšie určené
K92.9	Choroba tráviacej sústavy,bližšie neurčená
N80.5	Endometrióza čreva
N82.2	Fistula medzi pošvou a tenkým črevom
N82.3	Fistula medzi pošvou a hrubým črevom
N82.4	Iná fistula medzi ženskými pohlav.org.a črevom
P76.1	Prechodný ileus u novorodenca
P76.8	Iná črevná nepriechod.u novorod.,b.u.
P76.9	Črevná nepriechod.u novorod.,b.n.
P77	Nekrotizujúca enterokolitída plodu a novorodenca
P78.3	Neinfekčná novorodenecká hnačka
P78.8	Iná perinatálna porucha tráviacej sústavy,b.u.
P78.9	Perinatálna porucha tráviaceho systému,b.n.
Q39.0	Atrézia pažeráka bez fistuly
Q39.1	Atrézia pažeráka s fistulou medzi priedušn.a pažerákom
Q39.2	Vrod.fistula m.priedušn.a pažerákom bez atrézie

Q39.3	Vrodené zúženie (stenóza alebo striktúra) pažeráka
Q39.4	Pažeráková membrána
Q39.5	Vrodené rozšírenie pažeráka
Q39.6	Divertikul pažeráka (vrodený)
Q39.8	Iná vrodená chyba pažeráka
Q39.9	Vrodená chyba pažeráka,bližšie neurčená
Q40.0	Vrodená hypertrofická pylorostenóza
Q40.1	Vrodená hiátová hernia
Q40.2	Iná vrodená chyba žalúdka,bližšie určená
Q40.3	Vrodená chyba žalúdka,bližšie neurčená
Q40.8	Iná vrod.chyba hornej časti tráviac.trubice,b.u.
Q40.9	Vrod.chyba hornej časti tráviac.trubice,b.n.
Q41.0	Vrodené chýbanie,atrézia a stenóza dvanástnika
Q41.1	Vrodené chýbanie,atrézia a stenóza jejúna
Q41.2	Vrodené chýbanie,atrézia a stenóza ilea
Q41.8	Vrod.chýbanie,atrézia a stenóza bliž.urč.častí ten.črева
Q41.9	Vrod.chýbanie,atrézia a stenóza ten.črева b.n.č.
Q42.0	Vrod.chýbanie,atrézia a stenóza konečníka s fistulou
Q42.1	Vrod.chýbanie,atrézia a stenóza konečníka bez fistuly
Q42.2	Vrod.chýbanie,atrézia a stenóza anusu s fistulou
Q42.3	Vrod.chýbanie,atrézia a stenóza anusu bez fistuly
Q42.8	Vrod.chýbanie,atrézia a stenóza č.hrub.črева
Q42.9	Vrod.chýbanie,atrézia a stenóza bliž.neurč.č.hrub.črева
Q43.1	Hirschprungova choroba
Q43.2	Iná vrodená porucha funkcie hrubého črева
Q43.3	Vrodená chyba fixácie čriev
Q43.40	Zdvojenie tenkého črева
Q43.41	Zdvojenie hrubého črева
Q43.42	Zdvojenie rekta
Q43.49	Zdvojenie črева,bližšie neurčené
Q43.5	Ektopický anus
Q43.6	Vrodená fistula rekta a anusu
Q43.7	Pretrvávajúca kloaka
Q43.8	Iná vrodená chyba črева,bližšie určená
Q43.9	Vrodená chyba črева,bližšie neurčená
Q45.8	Iná vrodená chyba tráviacej sústavy,bližšie určená
Q45.9	Vrodená chyba tráviacej sústavy,bližšie neurčená
Q79.2	Exomfalus
Q79.3	Gastroschíza
Q79.4	Agenéza brušných svalov [Prune belly syndróm]
Q79.5	Iná vrodená chyba brušnej steny
Q89.3	Obrátená poloha (situs inversus)
R10.0	Akútne brucho
R10.1	Bolesť v hornej časti brucha
R10.3	Bolesť v iných častiach podbrušia
R10.4	Iná a bližšie neurčená bolesť brucha
R11	Pocit na vracanie (nauzea) a vracanie (vomitus)
R12	Pálenie záhy
R13.0	Dysfágia s potrebou dohľadu počas prijímania potravy
R13.1	Dysfagia pri tracheost.s nafúk.balónik.a potre.toal.dych.ciest
R13.9	Iná dysfágia,bližšie neurčená
R14	Flatulencia a podobné poruchy
R15	Inkontinencia stolice
R19.0	Zdurenie,masa,hrča v oblasti brucha alebo panvy
R19.1	Abnormálne črevné zvuky
R19.2	Viditeľná peristaltika
R19.3	Stuhnutie (rigidita) brucha
R19.4	Zmena vo vyprázdňovaní stolice
R19.5	Iná porucha stolice
R19.8	Iné subj.a obj.príz.postihnutia tráv.súst.a brucha,b.u.
R85.0	Abn.nález vo vzorkách z tráv.org.a bruš.dut.:abn.hodn.enzým.
R85.1	Abn.nález vo vzorkách z tráv.org.a bruš.dut.:abn.hodn.hormón.
R85.2	Abn.nález vo vzor.z tráv.org.,bruš.dut.abn.liek.,biol.akt.lát.
R85.3	Abn.nález vo vzor.z tráv.org.,bruš.dut.abn.hodn.látok nemed.p.
R85.4	Abn.nález vo vzorkách z tráv.org.a bruš.dut.:abn.imun.nález
R85.5	Abn.nález vo vzorkách z tráv.org.a bruš.dut.:abn.mikrob.nález
R85.6	Abn.nález vo vzorkách z tráv.org.a bruš.dut.:abn.cytol.nález
R85.7	Abn.nález vo vzorkáchz tráv.org.a bruš.dut.:abn.hist.nález
R85.8	Abn.nález vo vzorkách z tráv.org.a bruš.dut.:iný abn.nález
R85.9	Abn.nález vo vzorkách z tráv.org.a bruš.dut.:b.n.abn.nález
R93.3	Abnorm.nález pri dg.zobrazení iných častí tráviacej sústavy
R93.5	Abnorm.nález pri dg.zobraz.iných obl.brucha vr.retroperitonea
S27.83	Poranenie hrudnej časti pažeráka
S36.3	Poranenie žalúdka
S36.40	Poranenie tenkého črева,časť bližšie neurčená
S36.41	Poranenie duodena
S36.49	Poranenie iných a viacerých častí tenkého črева
S36.50	Poranenie hrubého črева,časť bližšie neurčená
S36.51	Poranenie colon ascendens
S36.52	Poranenie colon transversum
S36.53	Poranenie colon descendens
S36.54	Poranenie colon sigmoideum
S36.59	Poranenie iných a viacerých častí hrubého črева
S36.6	Poranenie konečníka
S36.7	Poranenie viacerých vnútrobrušných orgánov
S36.81	Poranenie pobrušnice
S36.82	Poranenie mezentéria
S36.9	Poranenie bližšie neurčeného vnútrobrušného orgánu
T18.1	Cudzie teleso v pažeráku
T18.2	Cudzie teleso v žalúdku
T18.3	Cudzie teleso v tenkom črеve
T18.4	Cudzie teleso v hrubom črеve
T18.5	Cudzie teleso v anuse a rekte
T18.8	Cudzie teleso na i.mies.a na viac.miest. tráv.súst.
T18.9	Cudzie teleso na bliž.urč.mieste tráv.súst.
T28.1	Popálenina pažeráka
T28.2	Popálenina iných častí tráviacej sústavy
T28.6	Poleptanie pažeráka
T28.7	Poleptanie iných častí tráviacej sústavy
U99.02	Inkontinencia moču a stolice, 3. stupeň, trvalá
U99.03	Inkont.moču a stolice, 3. stupeň, trvalá a nezvratná
Z43.1	Ošetrovanie gastrostómie
Z43.2	Ošetrovanie ileostómie
Z43.3	Ošetrovanie kolostómie
Z43.4	Ošetrovanie i.umelo vytvor.vyústení tráv.súst.
Z46.5	Skúšanie a prispôs.ileostómie a i.pom.pre tráv.systém

Výkon G47-3

Pozri stranu 92.

ADRG G51 Vľ asná rehabilitácia chorôb a porúch GIT

Vľ asná rehabilitácia

DRG G51Z Vľ asná rehabilitácia chorôb a porúch GIT

ADRG G52 Komplexná vľ asná rehabilitaľ ná geriatrická ZS pri ochoreniach a poruchách GIT

Komplexná vľ asná rehabilitaľ ná geriatrická ZS

DRG G52Z Komplexná vľ asná rehabilitaľ ná geriatrická ZS pri ochoreniach a poruchách GIT

ADRG G60 Zhubný nádor GIT

HDg v tabuľke G19-1

DRG G60A Zhubný nádor GIT, viac ako jeden oġetrovací deŕ s veľmi šaġkými CC

Oġetrovacia doba > 1 d. a PCCL > 3

DRG G60B Zhubný nádor GIT, jeden oġetrovací deŕ alebo bez veľmi šaġkých CC

Hlavná diagnóza G19-1

Pozri stranu 61.

ADRG G64 Zápalové ochorenie ľ riev alebo iné šaġké ochorenia GIT s veľmi šaġkými CC

HDg v tabuľke G64-1 alebo HDg v tabuľke G64-2 a PCCL > 3

DRG G64A Zápalové ochorenie ľ riev alebo iné šaġké ochorenia GIT s veľmi šaġkými CC

PCCL > 3

DRG G64B Zápalové ochorenia ľ riev, vek < 18 rokov alebo vek > 69 rokov

Vek < 18 r. alebo Vek > 69 r.

DRG G64C Zápalové ochorenia ľ riev, vek > 17 rokov alebo vek < 70 rokov

Hlavná diagnóza G64-1

K50.0	Crohnova choroba tenkého čreva
K50.1	Crohnova choroba hrubého čreva
K50.80	Crohnova choroba žalúdka
K50.81	Crohnova choroba pažeráka
K50.82	Crohnova choroba viacerých častí tráviacej trubice
K50.88	Iná Crohnova choroba
K50.9	Crohnova choroba,bližšie neurčená
K51.0	Ulcerózna(chronická) pankolitída
K51.2	Ulcerózna(chronická) proktitída
K51.3	Ulcerózna(chronická) rektosigmoiditída
K51.4	Zápalové polypy hrubého čreva
K51.5	Ľavostranná kolitída
K51.8	Iná ulcerózna kolitída
K51.9	Ulcerózna kolitída,bližšie neurčená

Hlavná diagnóza G64-2

A18.3	TBC čriev,peritonea a mezentériových lymfatických uzlín
E84.1	Cystická fibróza s črevnými prejavmi
K35.32	Akútna apendicitída s abscesom pobrušnice
K55.0	Akútna cievna choroba čreva
K55.1	Chronická cievna choroba čreva
K63.0	Absces čreva
K63.1	Perforácia čreva (neúrazová)
K63.2	Fistula čreva
K63.3	Vred čreva
K65.0	Akútny zápal pobrušnice
K65.8	Iný zápal pobrušnice
K65.9	Zápal pobrušnice,bližšie neurčený
K66.1	Hemoperitoneum
K91.80	Generalizovaná mukozitída pri imunokompromitácii
K91.88	Iná porucha tráviacej súst.po lekár.výkone,n.i.
N82.2	Fistula medzi pošvou a tenkým črevom
N82.3	Fistula medzi pošvou a hrubým črevom
N82.4	Iná fistula medzi ženskými pohlav.org.a črevom
Q39.1	Atrézia pažeráka s fistulou medzi priedušn.a pažerákom
Q40.0	Vrodená hypertrofická pylorostenóza
Q41.0	Vrodené chýbanie,atrézia a stenóza dvanástnika
Q41.1	Vrodené chýbanie,atrézia a stenóza jejúna
Q41.2	Vrodené chýbanie,atrézia a stenóza ilea
Q42.0	Vrod.chýbanie,atrézia a stenóza konečníka s fistulou
Q42.1	Vrod.chýbanie,atrézia a stenóza konečníka bez fistuly
Q42.2	Vrod.chýbanie,atrézia a stenóza anusu s fistulou
Q42.3	Vrod.chýbanie,atrézia a stenóza anusu bez fistuly
Q43.1	Hirschprungova choroba
Q43.3	Vrodená chyba fixácie čriev
Q43.7	Pretrvávajúca kloaka
T28.1	Popálenina pažeráka
T28.6	Poleptanie pažeráka

ADRG G65 Obstrukcia GIT

HDg v tabuľke G65-1

DRG G65Z Obstrukcia GIT

Hlavná diagnóza G65-1

K56.0	Paralytický ileus	K56.5	Črevné adhézie[zrasty] s nepriechodnosťou
K56.1	Invaginácia	K56.6	Iný a bližšie neurčený mechanický ileus
K56.2	Volvulus	K56.7	Ileus,bližšie neurčený
K56.3	Ileus zapríčinený žlčovým kameňom	P76.2	Črevná nepriechod.zapríč.zahusteným mliekom
K56.4	Iná obturácia čreva		

ADRG G66 Bolesti brucha v abdominálnej oblasti alebo mezenteriálna lymfadenitída, vek > 55 rokov a s CC

HDg v tabuľke G66-1 a Vek > 55 r. a PCCL > 1

DRG G66Z Bolesti brucha v abdominálnej oblasti alebo mezenteriálna lymfadenitída, vek > 55 rokov a s CC

Hlavná diagnóza G66-1

I88.0	Nešpecifická mezenterická lymfadenitída	R10.3	Bolesť v iných častiach podbrušia
R10.0	Akútne brucho	R10.4	Iná a bližšie neurčená bolesť brucha
R10.1	Bolesť v hornej časti brucha		

ADRG G67 Ezofagitída, gastroenteritída a rôzne ochorenia GIT alebo gastrointestinálne krvácanie jeden oštetrovací deň alebo ulkusová choroba, bez veľmi ťažkých CC

HDg v tabuľke G67-1 alebo HDg v tabuľke G67-2 alebo HDg v tabuľke G67-3

DRG G67A Ezofagitída, gastroenteritída a rôzne ochor. GIT alebo gastrointestinálne krvácanie s v. ťažk. alebo ťažkými CC, alebo vek > 74 r. alebo ulkusová choroba, s ťažkými CC alebo vek > 74 r., >1 oštetr. deň, s komplikuj. Dg alebo dialýzou, alebo s komplex. výk.

(HDg v tabuľke G67-1 a (HDg v tabuľke G67-4 alebo min. 1 VDg v tabuľke G67-5 alebo Dialýza alebo Vek < 1 r.) alebo výk. v tabuľke G67-9 alebo diagnóza v tabuľke G67-6 alebo HDg v tabuľke G67-7 alebo (HDg v tabuľke G67-2 alebo HDg v tabuľke G67-3) a Oštetrovacia doba > 1 d. a (Vek > 74 r. alebo PCCL > 2)) a (min. 1 VDg v tabuľke G67-5 alebo Dialýza alebo výk. v tabuľke G67-9 alebo diagnóza v tabuľke G67-6)

DRG G67B Ezofagitída, gastroenteritída a rôzne ochor. GIT s komplikuj. Dg alebo < 1 rok alebo gastrointestinálne krvácanie s v. t. alebo ťažk. CC, alebo > 74 r. alebo ulkusová choroba, s ťažk. CC alebo > 74 r., > 1 o. deň, bez komplikuj. Dg/dialýzy/komplex. výk.

HDg v tabuľke G67-1 a (HDg v tabuľke G67-4 alebo min. 1 VDg v tabuľke G67-5 alebo Dialýza alebo Vek < 1 r.) alebo výk. v tabuľke G67-9 alebo diagnóza v tabuľke G67-6 alebo HDg v tabuľke G67-7 alebo (HDg v tabuľke G67-2 alebo HDg v tabuľke G67-3) a Oštetrovacia doba > 1 d. a (Vek > 74 r. alebo PCCL > 2)

DRG G67C Ezofagitída, gastroenteritída a rôzne ochorenia GIT bez komplexnej alebo komplikujúcej diagnózy, bez dialýzy, bez komplexného výkonu, vek > 0 roku a vek < 3 roky, alebo s veľmi ťažkými CC, alebo pri para/tetraplégii

Vek < 3 r. a HDg nie je v G67-2 a HDg nie je v G67-3 alebo PCCL > 3 alebo VDg v tabuľke G67-8

DRG G67D Ezofagitída, gastroenteritída a rôzne ochorenia GIT bez komplex. alebo komplikuj. Dg/dialýzy/ komplex. výk., vek > 2 r. bez v. ťažkých CC, alebo gastrointestinálneho krváciania alebo ulkus. ochor. bez v. ťažkých CC, vek < 75 r. ať na para/tetraplégiu

Hlavná diagnóza G67-1

A00.0	Cholera zapríčinená Vibrio cholerae 01,biovar cholerae
A00.1	Cholera zapríčinená Vibrio cholerae 01,biovar eltor
A00.9	Cholera,bližšie neurčená
A02.0	Salmonelová enteritída
A03.0	Šigelóza zapríčinená Shigella dysenteriae
A03.1	Šigelóza zapríčinená Shigella flexneri
A03.2	Šigelóza zapríčinená Shigella boydii
A03.3	Šigelóza zapríčinená Shigella sonnei
A03.8	Iná šigelóza
A03.9	Šigelóza,bližšie neurčená
A04.0	Infekcia zapríčinená enteropatogénnou Escherichia coli
A04.1	Infekcia zapríčinená enterotoxikogénnou Escherichia coli
A04.2	Infekcia zapríčinená enteroinvazívnou Escherichia coli
A04.3	Infekcia zapríčinená enterohemoragickou Escherichia coli
A04.4	Iné črevné infekcie zapríčinené Escherichia coli
A04.5	Enteritída zapríčinená kampylobakterom
A04.6	Enteritída zapríčinená Yersinia enterocolitica
A04.7	Enterokolitída zapríčinená Clostridium difficile
A04.81	Enteritída zapríčinená Arcobacter spp.
A04.89	Iná baktériová črevná infekcia, bližšie určená
A04.9	Baktériová črevná infekcia,bližšie neurčená
A05.0	Potravinová otrava zapríčinená stafylokokmi
A05.2	Potravinová otrava zapríčinená Clostridium perfringens
A05.3	Potravinová otrava zapríčinená Vibrio parahaemolyticus
A05.4	Potravinová otrava zapríčinená Bacillus cereus
A05.8	Iná bližšie určená baktériová potravinová otrava
A05.9	Bližšie neurčená baktériová potravinová otrava
A06.0	Akútna amébová dyzentéria
A06.1	Chronická črevná amebóza
A06.2	Amébová nedyzenterická kolitída
A07.0	Balantidióza
A07.1	Giardióza [lambliáza]
A07.2	Kryptosporidióza
A07.3	Izosporióza
A07.8	Iná protozoárna črevná choroba,bližšie určená
A07.9	Protozoárna črevná choroba,bližšie neurčená
A08.0	Rotavírusová enteritída
A08.1	Akútna gastroenteritída zapríčinená norovírusom [Norwalk]
A08.2	Adenovírusová enteritída
A08.3	Iná vírusová enteritída
A08.4	Vírusová črevná infekcia, bližšie neurčená
A08.5	Iné,bližšie určené črevné infekcie
A09.0	Iná a bliž.neurč.gastroenteritída a kolitída infečného pôvodu
A09.9	Iná a bliž.neurč.gastroenteritída a kolitída bliž.n.pôvodu
B37.81	Kandidová ezofagitída
B68.0	Tenióza zapríčinená Taenia solium
B68.1	Tenióza zapríčinená Taenia saginata
B68.9	Tenióza,bližšie neurčená
B69.8	Cysticerkóza na iných miestach
B69.9	Cysticerkóza,bližšie neurčená
B70.0	Difylobotrióza
B70.1	Sparganóza
B71.0	Hymenolepóza
B71.1	Dipylidióza
B71.8	Iná infekcia plochými červami,bližšie určená
B71.9	Infekcia plochými červami,bližšie neurčená
B76.0	Ankylostomóza
B76.1	Nekatoróza
B76.8	Iná ankylostómóza a nekatoróza
B76.9	Ankylostomóza a nekatoróza,bližšie neurčená
B77.0	Askaridóza s črevnými komplikáciami
B77.8	Askaridóza s inými komplikáciami
B77.9	Askaridóza,bližšie neurčená
B78.0	Črevná strongyloidóza
B78.1	Kožná strongyloidóza
B78.7	Diseminovaná strongyloidóza
B78.9	Strongyloidóza,bližšie neurčená
B79	Trichuridóza
B80	Enterobióza
B81.0	Anisakidóza
B81.1	Črevná kapilarióza
B81.2	Trichostrongylóza
B81.3	Črevná angiostrongylóza
B81.8	Iná črevná helmintóza,bližšie určená
B82.0	Črevná helmintóza,bližšie neurčená
B82.9	Črevná parazitóza,bližšie neurčená
D18.04	Hemangióm tráviacej sústavy
E73.0	Vrodený nedostatok laktázy
E73.1	Sekundárny nedostatok laktázy
E73.8	Iná intolerancia laktózy
E73.9	Intolerancia laktózy,bližšie neurčená
E74.1	Porucha metabolizmu fruktózy
E74.3	Iná porucha črevnej absorpcie sacharidov
I77.4	Syndróm kompresie a.coeliaca
K20	Ezofagitída
K21.0	Gastroezofágová refluxová choroba s ezofagitídou
K21.9	Gastroezofágová refluxová choroba bez ezofagitídy
K22.0	Achalázia kardie
K22.2	Nepriechodnosť pažeráka
K22.3	Prederavenie pažeráka
K22.4	Dyskinéza pažeráka
K22.5	Získaný divertikul pažeráka
K22.7	Barrettov pažerák
K22.8	Iná choroba pažeráka,bližšie určená
K22.9	Choroba pažeráka,bližšie neurčená
K29.1	Iná akútna gastritída
K29.2	Alkoholová gastritída
K29.3	Chronická povrchová gastritída
K29.4	Chronická atrofická gastritída
K29.5	Chronická gastritída,bližšie neurčená
K29.6	Iná gastritída
K29.7	Gastritída,bližšie neurčená
K29.8	Duodenitída
K29.9	Gastroduodenitída,bližšie neurčená
K30	Dyspepsia
K31.0	Akútna dilatácia žalúdka
K31.2	Klepsydrovitá striktúra a stenóza žalúdka
K31.3	Pylorospazmus, nezatriedený inde
K31.4	Divertikul žalúdka
K31.6	Fistula žalúdka a dvanástnika
K31.7	Polyp žalúdka a dvanástnika
K31.81	Angiodysplázia žalúdka a dvanástnika bez prej.krvác.
K31.88	Iná choroba žalúdka a dvanástnika,bližšie určená
K31.9	Choroba žalúdka a dvanástnika,bližšie neurčená
K44.0	Bránicová prietrž s obštrukciou bez gangrény
K44.9	Bránicová prietrž bez obštrukcie a bez gangrény
K52.2	Alergická a potravinová gastroenteritída a kolitída
K52.30	Neurčitá pankolitída
K52.31	Neurčitá kolitída colon descendens
K52.32	Neurčitá kolitída colon rectosigmoideum
K52.38	Iná neurčitá kolitída
K52.8	Iná neinfekčná gastroenteritída a kolitída,b.u.
K52.9	Neinfekčná gastroenteritída a kolitída,b.n.
K55.81	Angiodysplázia tenkého čreva,bez prejavov krvác.
K57.00	Divertikulóza tenkého čreva s perfor.a absc.,bez prej.krv.
K57.02	Divertikulitída tenkého čreva s perfor.a absc.bez.prej.krvác.
K57.10	Divertikulóza tenkého čreva bez perfor.absc./prej.krv.
K57.12	Divertikulitída tenkého čreva bez perfor.absc./prej.krvác.
K57.20	Divertikulóza hrubého čreva s perfor.a absc.bez.prej.krv.
K57.22	Divertikulitída hrubého čreva s perfor.a absc.bez prej.krvác.
K57.30	Divertikulóza hrubého čreva bez perfor.,absc./prej.krv.
K57.32	Divertikulitída hrubého čreva bez perfor.absc./prej.krvác.
K57.40	Divertik.tenk.-hrub.čreva s perfor.a absc.bez prej.krv.
K57.42	Divertikulitída tenk.-hrub.čreva s perfor.a absc.bez prej.krv.
K57.50	Divertikulóza tenk.-hrub.čreva bez perfor.absc./prej.krvác.
K57.52	Divertikulitída tenk.-hrub.čreva bez perfor.absc./prej.krvác.

K57.80	Divertikulóza črева,časť bliž.ne.s perfor.a absc.bez prej.krv.
K57.82	Divertikulitída črева,časť bliž.ne.s perf.a absc.bez prej.krv.
K57.90	Divertikulóza črева,časť bliž.neurč.bez perfor.absc./prej.krv.
K57.92	Divertikulitída črева,časť bliž.neu.bez perfor.absc./prej.krv.
K58.0	Syndróm dráždivého črева s hnačkou
K58.9	Syndróm dráždivého črева bez hnačky
K59.0	Zápcha
K59.1	Funkčná hnačka
K59.2	Neurogénne črevo,nezatriedené inde
K59.4	Análny spazmus
K59.8	Iná funkčná porucha črева,bližšie určená
K59.9	Funkčná črevná porucha,bližšie neurčená
K90.0	Celiakia
K90.1	Tropická sprue
K90.2	Syndróm slepej slučky,nezatriedený inde
K90.3	Pankreatická steatorea
K90.31	Syndróm črevného prerastania (SIBO)
K90.4	Malabsorpcia,zapríč.neznášanlivosťou,n.i.
K90.8	Iná črevná malabsorpcia
K90.9	Črevná malabsorpcia,bližšie neurčená
K91.0	Vracanie po gastrointestinálnom chirurgickom výkone
K91.1	Syndrómy po operácii žalúdka
K91.2	Malabsorpcia po chirurgickom výkone,n.i.
N80.5	Endometrióza črева
R11	Pocit na vracanie (nauzea) a vracanie (vomitus)
R12	Pálenie záhy
R13.0	Dysfágia s potrebou dohľadu počas prijímania potravy
R13.1	Dysfagia pri tracheost.s nafúk.balónik.a potre.toal.dych.ciest
R13.9	Iná dysfágia,bližšie neurčená
R14	Flatulencia a podobné poruchy
R15	Inkontinencia stolice
R19.0	Zdurenie,masa,hrča v oblasti brucha alebo panvy
R19.1	Abnormálne črevné zvuky
R19.2	Viditeľná peristaltika
R19.4	Zmena vo vyprázdňovaní stolice
R19.5	Iná porucha stolice
R19.8	Iné subj.a obj.príz.postihnutia trív.súst.a brucha,b.u.
R85.0	Abn.nález vo vzorkách z trív.org.a bruš.dut.:abn.hodn.enzým.
R85.1	Abn.nález vo vzorkách z trív.org.a bruš.dut.:abn.hodn.hormón.
R85.2	Abn.nález vo vzor.z trív.org.,bruš.dut.abn.liek.,biol.akt.lát.
R85.3	Abn.nález vo vzor.z trív.org.,bruš.dut.abn.hodn.látok nemed.p.
R85.4	Abn.nález vo vzorkách z trív.org.a bruš.dut.:abn.imun.nález
R85.5	Abn.nález vo vzorkách z trív.org.a bruš.dut.:abn.mikrob.nález
R85.6	Abn.nález vo vzorkách z trív.org.a bruš.dut.:abn.cytol.nález
R85.7	Abn.nález vo vzorkáchz trív.org.a bruš.dut.:abn.hist.nález
R85.8	Abn.nález vo vzorkách z trív.org.a bruš.dut.:iný abn.nález
R85.9	Abn.nález vo vzorkách z trív.org.a bruš.dut.:b.n.abn.nález
R93.3	Abnorm.nález pri dg.zobrazení iných častí tráviacej sústavy
R93.5	Abnorm.nález pri dg.zobraz.iných obl.brucha vr.retroperitonea
U99.02	Inkontinencia moču a stolice, 3. stupeň, trvalá
U99.03	Inkont.moču a stolice, 3. stupeň, trvalá a nezvratná

Hlavná diagnóza G67-2

E16.4	Abnormálna sekrécia gastrínu
K22.1	Vred pažeráka
K22.6	Malloryho-Weissov syndróm
K25.3	Vred žalúdka,akútny bez krvácania alebo perforácie
K25.7	Vred žalúdka,chron.bez krvácania/perforácie
K25.9	Vred žalúdka,bliž.neurč.ako akút./chron.bez krvác./perfor.
K26.3	Vred dvanástnika,akútny bez krvácania alebo perforácie
K26.7	Vred dvanástnika,chron.bez krvác./perfor.
K26.9	Vred dvanástnika,bliž.neurč.ako akút./chron.bez krvác./perfor.
K27.3	Peptický vred bez bliž.urč.miesta,akút.bez krvác./perfor.
K27.7	Peptický vred bez bliž.urč.miesta,chron.bez krvác./perfor.
K27.9	Pept.vred bez bliž.urč.m.b.n.ako akút./chro.,bez krvác./perf.
K28.3	Peptický vred jejúna,akútny bez krvácania/perforácie
K28.7	Peptický vred jejúna,chron.bez krvác./perfor.
K28.9	Pept.vred jejúna,bliž.neu.ako akút./chron.,bez krvác./perfor.
K29.0	Akútna hemoragická gastritída
K31.1	Hypertrofická pylorostenóza dospelých
K31.5	Nepriechodnosť dvanástnika
K31.82	Angiodysplázia žalúdka a dvanástnika s prejavmi krvác.
K55.22	Angiodysplázia hrubého črева,s krvácaním
K55.82	Angiodysplázia tenkého črева,s krvácaním
K57.01	Divertikulóza tenkého črева s perfor.abscesom a krvác.
K57.03	Divertikulitída tenkého črева s perfor.absc.a krvácaním
K57.11	Divertikulóza tenkého črева bez perfor.a absc.s krvác.
K57.13	Divertikulitída tenkého črева bez perfor.a absc.s krvác.
K57.21	Divertikulóza hrubého črева s perfor.absc.a krvácaním
K57.23	Divertikulitída hrubého črева s perfor.absc.a krvác.
K57.31	Divertikulóza hrubého črева bez perfor./absc.s krv.
K57.33	Divertikulitída hrubého črева bez perfor./absc.s krvác.
K57.41	Divertikulóza tenk.-hrub.črева s perfor.absc.a krvác.
K57.43	Divertikulitída tenk.-hrub.črева s perfor.absc.a krvác.
K57.51	Divertikulóza tenk.-hrub.črева bez perfor./absc.s krvác.
K57.53	Divertikulitída tenk.-hrub.črева bez perfor./absc.s krvác
K57.81	Divertikulóza črева,časť bliž.neurč.s perfor.absc.a krvác.
K57.83	Divertikulitída črева,časť bliž.neurč.s perfor.absc.a krvác.
K57.91	Divertikulóza črева,časť bliž.neurč.bez perfor./absc.s krvác.
K57.93	Divertikulitída črева,časť bliž.neur.bez perfor./absc.s krv.
K62.5	Krvácanie z anusu a konečníka
K92.0	Hemateméza
K92.1	Meléna
K92.2	Gastrointestinálne krvácanie,bližšie neurčené
Q43.0	Meckelov divertikul

Hlavná diagnóza G67-3

I85.0	Varixy pažeráka s krvácaním
K25.0	Vred žalúdka,akútny s krvácaním
K25.1	Vred žalúdka,akútny s perforáciou
K25.2	Vred žalúdka,akútny s krvácaním a perforáciou
K25.4	Vred žalúdka,chron./bliž.neurč.s krvácaním
K25.5	Vred žalúdka,chron./bliž.neurč.s perforáciou
K25.6	Vred žalúdka,chron./bliž.neurč.s krvác.a perfor.
K26.0	Vred dvanástnika,akútny s krvácaním
K26.1	Vred dvanástnika,akútny s perforáciou
K26.2	Vred dvanástnika,akútny s krvácaním a perforáciou
K26.4	Vred dvanástnika,chron./bliž.neurč.s krvácaním
K26.5	Vred dvanástnika,chron./bliž.neurč.s perforáciou
K26.6	Vred dvanástnika,chron./bliž.neurč.s krvác.a perfor.
K27.0	Peptický vred bez bliž.urč.miesta,akút.s krvácaním
K27.1	Peptický vred bez bliž.urč.miesta,akút.s perforáciou
K27.2	Peptický vred bez bliž.urč.miesta,akút.s krvác.a perfor.
K27.4	Peptický vred bez bliž.urč.m.,chron./bli.neu.s krvác.a perfor.
K27.5	Peptický vred bez bliž.urč.miesta,chron./bliž.neurč.s perfor.
K27.6	Peptický vred bez bliž.urč.m.,chron./bli.neu.s krvác.a perfor.
K28.0	Peptický vred jejúna, akútny s krvácaním
K28.1	Peptický vred jejúna, akútny s perforáciou
K28.2	Peptický vred jejúna,akútny s krvácaním a perforáciou
K28.4	Peptický vred jejúna,chron./bliž.neurč.s krvácaním
K28.5	Peptický vred jejúna,chron./bliž.neurč.s perforáciou
K28.6	Peptický vred jejúna,chron./bliž.neurč.s krvác.a perfor.

Hlavná diagnóza G67-4

A00.0	Cholera zapríčinená Vibrio cholerae 01,biovar cholerae
A00.1	Cholera zapríčinená Vibrio cholerae 01,biovar eltor
A00.9	Cholera,bližšie neurčená
A02.0	Salmonelová enteritída
A03.0	Šigelóza zapríčinená Shigella dysenteriae
A03.1	Šigelóza zapríčinená Shigella flexneri
A03.2	Šigelóza zapríčinená Shigella boydii
A03.3	Šigelóza zapríčinená Shigella sonnei
A03.8	Iná šigelóza
A03.9	Šigelóza,bližšie neurčená
A04.0	Infekcia zapríčinená enteropatogénnou Escherichia coli
A04.1	Infekcia zapríčinená enterotoxikogénnou Escherichia coli
A04.2	Infekcia zapríčinená enteroinvazívnou Escherichia coli
A04.3	Infekcia zapríčinená enterohemoragickou Escherichia coli
A04.4	Iné črevné infekcie zapríčinené Escherichia coli
A04.5	Enteritída zapríčinená kampylobakterom
A04.6	Enteritída zapríčinená Yersinia enterocolitica
A04.7	Enterokolitída zapríčinená Clostridium difficile
A06.0	Akútna amébová dyzentéria
A06.1	Chronická črevná amebóza
A06.2	Amébová nedyzenterická kolitída
A07.0	Balantidióza
A07.1	Giardióza [lambliáza]
A07.2	Kryptosporidióza
A07.3	Izosporióza
A07.8	Iná protozoárna črevná choroba,bližšie určená
A07.9	Protozoárna črevná choroba,bližšie neurčená
A08.0	Rotavírusová enteritída
A08.1	Akútna gastroenteritída zapríčinená norovírusom [Norwalk]
A08.2	Adenovírusová enteritída
B37.81	Kandidová ezofagitída
K22.3	Prederavenie pažeráka
K22.4	Dyskinéza pažeráka
K57.00	Divertikulóza tenkého čreva s perfor.a absc.,bez prej.krv.
K57.02	Divertikulitída tenkého čreva s perfor.a absc.bez.prej.krvác.
K57.10	Divertikulóza tenkého čreva bez perfor.absc./prej.krv.
K57.12	Divertikulitída tenkého čreva bez perfor.absc./prej.krvác.
K57.20	Divertikulóza hrubého čreva s perfor.a absc.bez.prej.krv.
K57.22	Divertikulitída hrubého čreva s perfor.a absc.bez prej.krvác.
K57.30	Divertikulóza hrubého čreva bez perfor.,absc./prej.krv.
K57.32	Divertikulitída hrubého čreva bez perfor.absc./prej.krvác.
K57.40	Divertik.tenk.-hrub.čreva s perfor.a absc.bez prej.krv.
K57.42	Divertikulitída tenk.-hrub.čreva s perfor.a absc.bez prej.krv.
K57.50	Divertikulóza tenk.-hrub.čreva bez perfor.absc./prej.krvác.
K57.52	Divertikulitída tenk.-hrub.čreva bez perfor.absc./prej.krvác.
K57.80	Divertikulóza čreva,časť bliž.ne.s perfor.a absc.bez prej.krv.
K57.82	Divertikulitída čreva,časť bliž.ne.s perf.a absc.bez prej.krv.
K57.90	Divertikulóza čreva,časť bliž.neurč.bez perfor.absc./prej.krv.
K57.92	Divertikulitída čreva,časť bliž.neu.bez perfor.absc./prej.krv.
K90.0	Celiakia
K90.1	Tropická sprue
K90.2	Syndróm slepej slučky,nezatriedený inde
K90.3	Pankreatická steatorea
K90.31	Syndróm črevného prerastania (SIBO)
K90.4	Malabsorpcia,zapríč.neznášanlivosťou,n.i.
K90.8	Iná črevná malabsorpcia
K90.9	Črevná malabsorpcia,bližšie neurčená
K91.0	Vracanie po gastrointestinálnom chirurgickom výkone
K91.1	Syndrómy po operácii žalúdka
K91.2	Malabsorpcia po chirurgickom výkone,n.i.

Diagnóza G67-5

A01.0	Brušný týfus
A01.1	Paratýfus A
A01.2	Paratýfus B
A01.3	Paratýfus C
A02.1	Salmonelová sepsa
A19.0	Akútna miliárna TBC na jedinom bliž.urč.mieste
A19.1	Akútna miliárna tuberkulóza na viacerých miestach
A19.2	Akútna miliárna tuberkulóza,bližšie neurčená
A19.8	Iná miliárna tuberkulóza
A19.9	Miliárna tuberkulóza,bližšie neurčená
A20.7	Septikemická forma moru
A21.7	Generalizovaná tularémia
A22.7	Antraxová sepsa
A24.0	Sopľavka
A24.1	Akútna alebo fulminantná melioidóza
A26.7	Eryzipelotrixová sepsa
A27.0	Leptospiróza zapríčinená Leptospira icterohaemorrhagiae
A32.7	Listériová sepsa
A39.1	Waterhouseov-Friderichsenov syndróm (E35.1*)
A39.2	Akútna meningokoková sepsa
A39.3	Chronická meningokoková sepsa
A39.4	Meningokoková sepsa,bližšie neurčená
A39.8	Iná meningokoková infekcia
A39.9	Meningokoková infekcia,bližšie neurčená
A40.0	Sepsa zapríčinená streptokokom zo skupiny A
A40.1	Sepsa zapríčinená streptokokom zo skupiny B
A40.2	Sepsa zapríčinená streptokokom zo skupiny D
A40.3	Sepsa zapríčinená Streptococcus pneumoniae
A40.81	Sepsa zapríčinená streptokokom zo skupiny C
A40.89	Iná streptokoková sepsa
A40.9	Sepsa zapríčinená streptokokmi,bližšie neurčená
A41.0	Sepsa zapríčinená Staphylococcus aureus
A41.1	Sepsa zapríčinená iným bližšie určeným stafylokokom
A41.2	Sepsa zapríčinená bližšie neurčeným stafylokokom
A41.3	Sepsa zapríčinená Haemophilus influenzae
A41.4	Sepsa zapríčinená anaeróbnou baktériou
A41.51	Sepsa zapríčinená Escherichia coli[E. coli]
A41.52	Sepsa zapríčinená pseudomonas
A41.53	Sepsa zapríč.multirezistentnou gramnegat.baktériou
A41.58	Sepsa zapríčinená inou gramnegatívnou baktériou
A41.81	Sepsa zapríč.multirezistentnou grampozit.baktériou
A41.89	Iná sepsa, bližšie určená
A41.9	Sepsa,bližšie neurčená
A42.7	Aktinomykotická sepsa
A44.0	Systémová bartonelóza
A48.0	Plynová gangréna
A48.3	Syndróm toxického šoku
A78	Q-horúčka
B00.7	Diseminovaná herpetická choroba
B37.7	Kandidová sepsa
B38.7	Diseminovaná kokcidioidomykóza
B39.3	Diseminovaná histoplazmóza zapríč.Histoplasma capsulatum
B41.7	Diseminovaná parakokcidioidomykóza
B42.7	Diseminovaná sporotrichóza
B44.7	Diseminovaná aspergilóza
B45.7	Diseminovaná kryptokokóza
B46.4	Diseminovaná mukormykóza
B50.8	Iná ťažká a kompl.malária zapríč.Plasmodium falciparum
B51.0	Malária zapríčinená Plasmodium vivax s ruptúrou sleziny
B52.8	Malária zapríčinená Plasmodium malariae s i.kompl.
B55.0	Viscerálna leišmanióza
C00.0	Zhubný nádor vonkajšej hornej pery
C00.1	Zhubný nádor vonkajšej dolnej pery
C00.2	Zhubný nádor vonkajšej pery,bližšie neurčený
C00.3	Zhubný nádor vnútornej strany hornej pery
C00.4	Zhubný nádor vnútornej strany dolnej pery
C00.5	Zhubný nádor vnútornej strany pery,bliž.neurč.
C00.6	Zhubný nádor spojky perí
C00.8	Zhubný nádor pery presahujúci viaceré oblasti
C00.9	Zhubný nádor pery,bližšie neurčený

C01	Zhubný nádor koreňa jazyka
C02.0	Zhubný nádor chrbtovej strany jazyka
C02.1	Zhubný nádor okraja jazyka
C02.2	Zhubný nádor spodnej strany jazyka
C02.3	Zhubný nádor predných dvoch tretín jazyka, bliž.neurč.časť
C02.4	Zhubný nádor jazykovej mandle
C02.8	Zhubný nádor jazyka presahujúci viaceré oblasti
C02.9	Zhubný nádor jazyka,bližšie neurčený
C03.0	Zhubný nádor horného ďasna
C03.1	Zhubný nádor dolného ďasna
C03.9	Zhubný nádor ďasna,bližšie neurčený
C04.0	Zhubný nádor prednej časti ústnej spodiny
C04.1	Zhubný nádor bočnej časti ústnej spodiny
C04.8	Zhub.nádor ústnej spodiny presah.viaceré obl.
C04.9	Zhubný nádor ústnej spodiny,bližšie neurčený
C05.0	Zhubný nádor tvrdého podnebia
C05.1	Zhubný nádor mäkkého podnebia
C05.2	Zhubný nádor uvuly
C05.8	Zhubný nádor podnebia presahujúci viaceré oblasti
C05.9	Zhubný nádor podnebia,bližšie neurčený
C06.0	Zhubný nádor sliznice líca
C06.1	Zhubný nádor vestibulum oris
C06.2	Zhubný nádor retromolárnej časti úst
C06.8	Zhubný nádor iných a bliž.neurč.častí.úst,presah.viaceré obl.
C06.9	Zhubný nádor úst,bližšie neurčený
C07	Zhubný nádor príušnej žľazy
C08.0	Zhubný nádor submandibulárnej slinnej žľazy
C08.1	Zhubný nádor sublingválnej slinnej žľazy
C08.8	Zhubný nádor veľkých slinných žliaz,presah.viac.obl.
C08.9	Zhubný nádor veľkej slinnej žľazy,bližšie neurčený
C09.0	Zhubný nádor fossa tonsillaris
C09.1	Zhubný nádor podnebného oblúka(predná časť)(zadná časť)
C09.8	Zhubný nádor mandle presahujúci viaceré oblasti
C09.9	Zhubný nádor mandle,bližšie neurčený
C10.0	Zhubný nádor vallecula epiglottica
C10.1	Zhubný nádor prednej plochy epiglottis
C10.2	Zhubný nádor bočnej steny orofaryngu
C10.3	Zhubný nádor zadnej steny orofaryngu
C10.4	Zhubný nádor branchiálneho rázštepu
C10.8	Zhubný nádor orofaryngu presahujúci viaceré oblasti
C10.9	Zhubný nádor orofaryngu,bližšie neurčený
C11.0	Zhubný nádor hornej steny nazofaryngu
C11.1	Zhubný nádor zadnej steny nazofaryngu
C11.2	Zhubný nádor bočnej steny nazofaryngu
C11.3	Zhubný nádor prednej steny nazofaryngu
C11.8	Zhubný nádor nosohltana presah.viac.obl.
C11.9	Zhubný nádor nazofaryngu,bližšie neurčený
C12	Zhubný nádor recessus piriformis
C13.0	Zhubný nádor regio postcricoidea
C13.1	Zhubný nádor hypofaryngovej strany aryepiglotickej krkvy
C13.2	Zhubný nádor zadnej steny hypofaryngu
C13.8	Zhubný nádor hypofaryngu presah.viac. obl.
C13.9	Zhubný nádor hypofaryngu,bližšie neurčený
C14.0	Zhubný nádor faryngu,bližšie neurčený
C14.2	Zhubný nádor Waldeyerovho lymfatického okruhu
C14.8	Zhub.nádor pery,ústnej dutiny a hltana presah.viac.obl.
C15.0	Zhubný nádor krčnej časti pažeráka
C15.1	Zhubný nádor hrudníkovej časti pažeráka
C15.2	Zhubný nádor brušnej časti pažeráka
C15.3	Zhubný nádor hornej tretiny pažeráka
C15.4	Zhubný nádor strednej tretiny pažeráka
C15.5	Zhubný nádor dolnej tretiny pažeráka
C15.8	Zhubný nádor pažeráka presahujúci viaceré oblasti
C15.9	Zhubný nádor pažeráka,bližšie neurčený
C16.0	Zhubný nádor kardie
C16.1	Zhubný nádor fundu žalúdka
C16.2	Zhubný nádor tela žalúdka
C16.3	Zhubný nádor antra pyloru
C16.4	Zhubný nádor pyloru
C16.5	Zhub.nádor malej kurvatúry žalúdka,bliž.neurč.
C16.6	Zhub.nádor veľkej kurvatúry žalúdka,bliž.neurč.
C16.8	Zhubný nádor žalúdka presahujúci viaceré oblasti
C16.9	Zhubný nádor žalúdka,bližšie neurčený
C17.0	Zhubný nádor dvanástnika
C17.1	Zhubný nádor jejúna
C17.2	Zhubný nádor ilea
C17.3	Zhubný nádor Meckelovho divertikula
C17.8	Zhubný nádor tenkého čreva presah.viac.obl.
C17.9	Zhubný nádor tenkého čreva,bližšie neurčený
C18.0	Zhubný nádor slepého čreva
C18.1	Zhubný nádor červovitého prívesku slepého čreva
C18.2	Zhubný nádor vzostupnej časti hrubého čreva
C18.3	Zhubný nádor pečeňového ohybu hrubého čreva
C18.4	Zhubný nádor priečnej časti hrubého čreva
C18.5	Zhubný nádor slezinového ohybu hrubého čreva
C18.6	Zhubný nádor zostupnej časti hrubého čreva
C18.7	Zhubný nádor esovitej časti hrubého čreva
C18.8	Zhubný nádor hrubého čreva presah.viac.obl.
C18.9	Zhubný nádor hrubého čreva,bližšie neurčený
C19	Zhubný nádor rektosigmoidového spojenia hrubého čreva
C20	Zhubný nádor konečníka
C21.0	Zhubný nádor anusu,bližšie neurčený
C21.1	Zhubný nádor análneho kanála
C21.2	Zhubný nádor kloakovej oblasti
C21.8	Zhubný nádor rekta,anusu a análneho kanála presah.viac.obl.
C22.0	Hepatocelulárny karcinóm
C22.1	Karcinóm vnútropečeňových žlčových ciest
C22.2	Hepatoblastóm
C22.3	Angiosarkóm pečene
C22.4	Iný sarkóm pečene
C22.7	Iný karcinóm pečene,bližšie určený
C22.9	Zhubný nádor pečene,bližšie neurčený
C23	Zhubný nádor žlčníka
C24.0	Zhubný nádor mimopečeňových žlčových ciest
C24.1	Zhubný nádor ampulla Vateri
C24.8	Zhubný nádor žlčových ciest presah.viac.obl.
C24.9	Zhubný nádor žlčových ciest,bližšie neurčený
C25.0	Zhubný nádor hlavy podžalúdkovej žľazy
C25.1	Zhubný nádor tela podžalúdkovej žľazy
C25.2	Zhubný nádor chvosta podžalúdkovej žľazy
C25.3	Zhubný nádor vývodu podžalúdkovej žľazy
C25.4	Zhubný nádor endokrinnej časti podžalúdkovej žľazy
C25.7	Zhubný nádor iných častí podžalúdkovej žľazy
C25.8	Zhubný nádor podžalúdkovej žľazy presah.viac.obl.
C25.9	Zhubný nádor podžalúdkovej žľazy,bližšie neurčený
C26.0	Zhubný nádor bliž.neurč.časti črevného traktu
C26.1	Zhubný nádor sleziny
C26.8	Zhubný nádor tráviacej sústavy presah.viac.obl.
C26.9	Zhubný nádor na nepresne určenom mieste tráviacej súst.
C30.0	Zhubný nádor nosovej dutiny
C30.1	Zhubný nádor stredného ucha
C31.0	Zhubný nádor čeľustnej dutiny
C31.1	Zhubný nádor čuchovej dutiny
C31.2	Zhubný nádor čelovej dutiny
C31.3	Zhubný nádor dutiny klinovej kosti
C31.8	Zhubný nádor prinosovej dutiny presah.viac.obl.
C31.9	Zhubný nádor bližšie neurčenej prinosovej dutiny
C32.0	Zhubný nádor glottis
C32.1	Zhubný nádor supraglottis
C32.2	Zhubný nádor subglottis
C32.3	Zhubný nádor hrtanovej chrupky
C32.8	Zhubný nádor hrtana presahujúci viaceré oblasti
C32.9	Zhubný nádor hrtana, bližšie neurčený
C33	Zhubný nádor priedušnice
C34.0	Zhubný nádor hlavnej priedušky
C34.1	Zhubný nádor priedušky alebo pľúc v hornom laloku
C34.2	Zhubný nádor priedušky alebo pľúc v strednom laloku
C34.3	Zhubný nádor priedušky alebo pľúc v dolnom laloku
C34.8	Zhubný nádor priedušky alebo pľúc,presah.viac.obl.
C34.9	Zhubný nádor priedušky alebo pľúc,bližšie neurčený

C37	Zhubný nádor týmusu
C38.0	Zhubný nádor srdca
C38.1	Zhubný nádor predného mediastína
C38.2	Zhubný nádor zadného mediastína
C38.3	Zhubný nádor bližšie neurčenej časti mediastína
C38.4	Zhubný nádor pohrudnice
C38.8	Zhubný nádor srdca,mediastína a pohrudnice presah.viac.obl.
C39.0	Zhubný nádor bliž.neurč.časti horných dýchacích ciest
C39.8	Zhubný nádor dých.a vnútrohrud.orgánov presah.viac.obl.
C39.9	Zhubný nádor na nepres.urč.miestach dýchacej sústavy
C40.0	Zhubný nádor kosti a kĺb.chrupky lopatky a dlhých kostí HK
C40.1	Zhubný nádor kosti a kĺbovej chrupky krátkych kostí HK
C40.2	Zhubný nádor kosti a kĺbovej chrupky dlhých kostí DK
C40.3	Zhubný nádor kosti a kĺbovej chrupky krátkych kostí DK
C40.8	Zhubný nádor kosti a kĺb.chrupky končatín,presah.viac.obl.
C40.9	Zhubný nádor kosti a kĺbovej chrupky končatiny,bliž.neurč.
C41.01	Zhubný nádor kosti a kĺbovej chrupky v kraniofaciálnej obl.
C41.02	Zhubný nádor kosti a kĺbovej chrupky v maxilofaciálnej obl.
C41.1	Zhubný nádor kosti a kĺbovej chrupky dolnej čeľuste(sánky)
C41.2	Zhubný nádor kosti a kĺbovej chrupky chrbtice
C41.30	Zhubný nádor kosti a kĺbovej chrupky rebra
C41.31	Zhubný nádor kosti a kĺbovej chrupky hrudnej kosti
C41.32	Zhubný nádor kosti a kĺbovej chrupky kľúčnej kosti
C41.4	Zhubný nádor kosti a kĺbovej chrupky panvovej kosti
C41.8	Zhubný nádor kosti a kĺbovej chrupky presah.viac.obl.
C41.9	Zhubný nádor kosti a kĺbovej chrupky,bliž.neurč.
C43.0	Malígny melanóm pery
C43.1	Malígny melanóm mihalnice vrátane očného kútika
C43.2	Malígny melanóm ucha a vonkajšieho zvukovodu
C43.3	Malígny melanóm inej a bliž.neurč.časti tváre
C43.4	Malígny melanóm vlasatej časti hlavy a krku
C43.5	Malígny melanóm trupu
C43.6	Malígny melanóm hornej končatiny vrátane pleca
C43.7	Malígny melanóm dolnej končatiny vrátane bedra
C43.8	Malígny melanóm presahujúci viaceré oblasti
C43.9	Malígny melanóm kože,bližšie neurčený
C44.0	Iný zhubný nádor kože pery
C44.1	Iný zhubný nádor kože mihlanice vrátane očného kútika
C44.2	Iný zhubný nádor kože ucha a vonkajšieho zvukovodu
C44.3	Iný zhubný nádor kože iných.a bliž.neurč.častí tváre
C44.4	Iný zhubný nádor kože vlasatej časti hlavy a krku
C44.5	Iný zhubný nádor kože trupu
C44.6	Zhubný nádor kože hornej končatiny vrátane pleca
C44.7	Zhubný nádor kože dolnej končatiny vrátane bedra
C44.8	Zhubný nádor kože presahujúci viaceré oblasti
C44.9	Zhubný nádor kože,bližšie neurčený
C45.0	Mezotelióm pohrudnice
C45.1	Mezotelióm pobrušnice
C45.2	Mezotelióm osrdcovníka
C45.7	Mezotelióm na inom mieste
C45.9	Mezotelióm,bližšie neurčený
C46.0	Kaposiho sarkóm kože
C46.1	Kaposiho sarkóm mäkkého tkaniva
C46.2	Kaposiho sarkóm podnebia
C46.3	Kaposiho sarkóm lymfatických uzlín
C46.7	Kaposiho sarkóm na iných miestach
C46.8	Kaposiho sarkóm viacerých orgánov
C46.9	Kaposiho sarkóm,bližšie neurčený
C47.0	Zhubný nádor periférnych nervov hlavy,tváre a krku
C47.1	Zhubný nádor periférnych nervov HK vrátane pleca
C47.2	Zhubný nádor periférnych nervov DK vrátane bedra
C47.3	Zhubný nádor periférnych nervov hrudníka
C47.4	Zhubný nádor periférnych nervov brucha
C47.5	Zhubný nádor periférnych nervov panvy
C47.6	Zhubný nádor periférnych nervov trupu,bliž.neurč.
C47.8	Zhub.nádor perifér.nerv. a autonóm.nerv.súst.presah.viac.obl.
C47.9	Zhubný nádor perifér.nervov a autonóm.nerv.súst.,bliž.neurč.
C48.0	Zhubný nádor retroperitonea
C48.1	Zhubný nádor pobrušnice,bližšie určenej časti
C48.2	Zhubný nádor pobrušnice,bližšie neurčenej časti
C48.8	Zhubný nádor retroperitonea a pobrušnice presah.viac.obl.
C49.0	Zhubný nádor spojivového a mäkk.tkaniva hlavy,tváre a krku
C49.1	Zhubný nádor spojivového a mäkk.tkaniva HK vrátane pleca
C49.2	Zhubný nádor spojivového a mäkk.tkaniva DK vrátane bedra
C49.3	Zhubný nádor spojivového a mäkkého tkaniva hrudníka
C49.4	Zhubný nádor spojivového a mäkkého tkaniva brucha
C49.5	Zhubný nádor spojivového a mäkkého tkaniva malej panvy
C49.6	Zhubný nádor spojivového a mäkkého tkaniva trupu,bliž.neurč.
C49.8	Zhub.nádor spojiv.a mäk.tkan.,presah.viac.obl.
C49.9	Zhub.nádor spojiv.a mäk.tkan.,b.n.
C50.0	Zhubný nádor prsníkovej bradavky a dvorčeka
C50.1	Zhubný nádor strednej časti prsníka
C50.2	Zhubný nádor horného vnútorného kvadrantu prsníka
C50.3	Zhubný nádor dolného vnútorného kvadrantu prsníka
C50.4	Zhubný nádor horného vonkajšieho kvadrantu prsníka
C50.5	Zhubný nádor dolného vonkajšieho kvadrantu prsníka
C50.6	Zhubný nádor axilárnej časti prsníka
C50.8	Zhubný nádor prsníka presahujúci viaceré oblasti
C50.9	Zhubný nádor prsníka,bližšie neurčený
C51.0	Zhubný nádor veľkého pysku
C51.1	Zhubný nádor malého pysku
C51.2	Zhubný nádor klitorisu
C51.8	Zhubný nádor vulvy presahujúci viaceré oblasti
C51.9	Zhubný nádor vulvy,bližšie neurčený
C52	Zhubný nádor pošvy
C53.0	Zhubný nádor endocervixu maternice
C53.1	Zhubný nádor exocervixu maternice
C53.8	Zhubný nádor krčka maternice presah.viac.obl.
C53.9	Zhubný nádor krčka maternice,bližšie neurčený
C54.0	Zhubný nádor istmu maternice
C54.1	Zhubný nádor endometria
C54.2	Zhubný nádor myometria
C54.3	Zhubný nádor dna maternice
C54.8	Zhub.nádor tela maternice presah.viac.obl.
C54.9	Zhubný nádor tela maternice,bližšie neurčený
C55	Zhubný nádor bližšie neurčenej časti maternice
C56	Zhubný nádor vaječníka
C57.0	Zhubný nádor vajíčkovodu
C57.1	Zhubný nádor širokého väzu maternice
C57.2	Zhubný nádor oblého väzu maternice
C57.3	Zhubný nádor parametria
C57.4	Zhubný nádor adnexov maternice,bližšie neurčený
C57.7	Zhubný nádor iných ženských pohlavných orgánov,bliž.urč.
C57.8	Zhubný nádor ženských.pohlavných orgánov,presah.viac.obl.
C57.9	Zhubný nádor ženského pohlavného orgánu,bliž.neurč.
C58	Zhubný nádor placenty
C60.0	Zhubný nádor predkožky penisu
C60.1	Zhubný nádor žaluďa penisu
C60.2	Zhubný nádor tela penisu
C60.8	Zhubný nádor penisu presahujúci viaceré oblasti
C60.9	Zhubný nádor penisu,bližšie neurčený
C61	Zhubný nádor prostaty
C62.0	Zhubný nádor nezostúpeného semenníka
C62.1	Zhubný nádor zostúpeného semenníka
C62.9	Zhubný nádor semenníka,bližšie neurčený
C63.0	Zhubný nádor nadsemenníka
C63.1	Zhubný nádor semenného povrazca
C63.2	Zhubný nádor mieška
C63.7	Zhubný nádor iných mužských pohlavných orgánov,bliž.urč.
C63.8	Zhubný nádor mužských pohlavných orgánov presah.viac.obl.
C63.9	Zhubný nádor mužského pohlavného orgánu,bliž.neurč.
C64	Zhubný nádor obličky okrem obličkovej panvičky
C65	Zhubný nádor obličkovej panvičky
C66	Zhubný nádor močovodu
C67.0	Zhubný nádor trigonum močového mechúra
C67.1	Zhubný nádor klenby močového mechúra
C67.2	Zhubný nádor bočnej steny močového mechúra
C67.3	Zhubný nádor prednej steny močového mechúra
C67.4	Zhubný nádor zadnej steny močového mechúra
C67.5	Zhubný nádor krčka močového mechúra

C67.6	Zhubný nádor ústia močovodu
C67.7	Zhubný nádor urachu
C67.8	Zhubný nádor močového mechúra,presah.viac.obl.
C67.9	Zhubný nádor močového mechúra,bližšie neurčený
C68.0	Zhubný nádor močovej rúry
C68.1	Zhubný nádor parauretrálnej žľazy
C68.8	Zhubný nádor močových orgánov presah.viac.obl.
C68.9	Zhubný nádor bližšie neurčených močových orgánov
C69.0	Zhubný nádor spojovky
C69.1	Zhubný nádor rohovky
C69.2	Zhubný nádor sietnice
C69.3	Zhubný nádor cievovky
C69.4	Zhubný nádor vráskovca
C69.5	Zhubný nádor slznej žľazy a nosovoslzného kanála
C69.6	Zhubný nádor očnice
C69.8	Zhub.nádor oka a očných adnexov presah.viac.obl.
C69.9	Zhubný nádor oka,bližšie neurčený
C70.0	Zhubný nádor mozgovomiechových obalov: mozog
C70.1	Zhubný nádor mozgovomiechových obalov: miecha
C70.9	Zhubný nádor mozgovomoechových obalov,bližšie neurčený
C71.0	Zhubný nádor mozgu okrem lalokov a komôr
C71.1	Zhubný nádor čelového laloka mozgu
C71.2	Zhubný nádor spánkového laloka mozgu
C71.3	Zhubný nádor temenného laloka mozgu
C71.4	Zhubný nádor záhlavového laloka mozgu
C71.5	Zhubný nádor mozgovej komory mozgu
C71.6	Zhubný nádor mozočka
C71.7	Zhubný nádor mozgového kmeňa
C71.8	Zhubný nádor mozgu presahujúci viaceré oblasti
C71.9	Zhubný nádor mozgu, bližšie neurčený
C72.0	Zhubný nádor miechy
C72.1	Zhubný nádor cauda equina
C72.2	Zhubný nádor čuchového nervu[nn.olfactorii]
C72.3	Zhubný nádor zrakového nervu[n.opticus]
C72.4	Zhubný nádor sluchového nervu
C72.5	Zhubný nádor iných a bliž.neurč.hlavovových nervov
C72.8	Zhubný nádor,lézia presahujúca mozog a iné časti CNS
C72.9	Zhubný nádor centrálnej nervovej sústavy,bližšie neurčený
C73	Zhubný nádor štítnej žľazy
C74.0	Zhubný nádor kôry nadobličky
C74.1	Zhubný nádor drene nadobličky
C74.9	Zhubný nádor nadobličky,bližšie neurčený
C75.0	Zhubný nádor prištítnej žľazy
C75.1	Zhubný nádor podmozgovej žľazy
C75.2	Zhubný nádor kraniofaryngového vývodu
C75.3	Zhubný nádor epifýzy
C75.4	Zhubný nádor glomus caroticum
C75.5	Zhubný nádor glomus aorticum a iných paraganglií
C75.8	Zhubný nádor s postih.viacerých žliaz,bliž.neurč.
C75.9	Zhubný nádor žliaz s vnútorným vylučovaním,bliž.neurč.
C76.0	Zhubný nádor na i.a nepres.urč.miestach hlavy,tváre a krku
C76.1	Zhubný nádor na iných a nepres.urč.miestach hrudníka
C76.2	Zhubný nádor na iných a nepres.urč.miestach brucha
C76.3	Zhubný nádor na iných a nepres.urč.miestach panvy
C76.4	Zhubný nádor na iných a nepres.urč.miestach HK
C76.5	Zhubný nádor na iných a nepres.urč.miestach DK
C76.7	Zhubný nádor na iných a nepresne určených miestach
C76.8	Zhubný nádor na iných a nepres.urč.miestach,presah.viac.obl.
C77.0	Sekundár.a bliž.neu.zhub.nádor lymf.uzliny hlavy,tváre a krku
C77.1	Sekundárny a bliž.neu.zhub.nádor vnútrohrud.lymf.uzliny
C77.2	Sekundárny a bliž.neu.zhub.nádor vnútrobruš.lymf.uzliny
C77.3	Sekundárny a bliž.neu.zhub.nádor lymf.uzliny pazuchy a HK
C77.4	Sekundárny a bliž.neu.zhub.nádor lymf.uzliny slabiny a DK
C77.5	Sekundárny a bliž.neu.zhub.nádor vnútropanv.lymf.uzliny
C77.8	Sekundárny a bliž.neu.zhub.nádor lymf.uzliny viac.obl.
C77.9	Sekundárny a bliž.neu.zhub.nádor bliž.neurč.lymf.uzlín
C78.0	Sekundárny zhubný nádor pľúc
C78.1	Sekundárny zhubný nádor mediastína
C78.2	Sekundárny zhubný nádor pohrudnice
C78.3	Sekundárny zhubný nádor iných a bliž.neurč.dýchacích orgánov
C78.4	Sekundárny zhubný nádor tenkého čreva
C78.5	Sekundárny zhubný nádor hrubého čreva a konečníka
C78.6	Sekundárny zhubný nádor retroperitonea a pobrušnice
C78.7	Sekundárny zhubný nádor pečene a vnútropečeň.žlčovodov
C78.8	Sekundárny zhubný nádor i.a bliž.neurč.tráviacich orgánov
C79.0	Sekundárny zhubný nádor obličky a obličkovej panvičky
C79.1	Sekundárny zhubný nádor moč.mechúra a i.a b.neurč.moč.org.
C79.2	Sekundárny zhubný nádor kože
C79.3	Sekundárny zhubný nádor mozgu a mozgových plien
C79.4	Sekundárny zhubný nádor i.a bliž.neu.častí nervov.súst.
C79.5	Sekundárny zhubný nádor kosti a kostnej drene
C79.6	Sekundárny zhubný nádor vaječníka
C79.7	Sekundárny zhubný nádor nadobličky
C79.81	Sekundárny zhubný nádor prsníka
C79.82	Sekundárny zhubný nádor pohlavných orgánov
C79.83	Sekundárny zhubný nádor perikardu
C79.84	Iné sekundárne zhubné nádory srdca
C79.88	Sekundárny zhubný nádor na iných bliž.urč.miestach
C79.9	Sekundárny zhubný nádor bez bliž.urč.miesta
C80.0	Zhubný nádor,bliž.neznámej primárnej lokalizácie,tak označený
C80.9	Zhubný nádor,bližšie neurčenej primárnej lokalizácie
C81.0	Nodulárny Hodgkinov lymfóm s prevahou lymfocytov
C81.1	Klasický Hodgkinov lymfóm s nodulárnou sklerózou
C81.2	Klasický Hodgkinov lymfóm so zmiešanou celularitou
C81.3	Klasický Hodgkinov lymfóm chudobný na lymfocyty
C81.4	Klasický Hodgkinov lymfóm bohatý na lymfocyty
C81.7	Iný klasický Hodgkinov lymfóm
C81.9	Hodgkinov lymfóm,bližšie neurčený
C82.0	Folikulový lymfóm,štádium I
C82.1	Folikulový lymfóm,štádium II
C82.2	Folikulový lymfóm,štádium III,bližšie neurčený
C82.3	Folikulový lymfóm,štádium IIIa
C82.4	Folikulový lymfóm,štádium IIIb
C82.5	Difúzny lymfóm folikulového centra
C82.6	Kožný lymfóm folikulového centra
C82.7	Iný typ folikulového lymfómu
C82.9	Folikulový lymfóm,bližšie neurčený
C83.0	Malobunkový lymfóm z B-buniek
C83.1	Lymfóm z plášťových buniek
C83.3	Difúzny veľkobunkový lymfóm z B-buniek
C83.5	Lymfoblastový lymfóm
C83.7	Burkittov lymfóm
C83.8	Iný nefolikulový lymfóm
C83.9	Nefolikulový lymfóm,bližšie neurčený
C84.0	Mycosis fungoides
C84.1	Sézaryho choroba
C84.4	Periférny lymfóm z T-buniek,nezatriedený
C84.5	Iný lymfóm zo zrelých T/NK-buniek
C84.6	Anaplastický veľkobunkový lymfóm,ALK-pozitívny
C84.7	Anaplastický veľkobunkový lymfóm,ALK-negatívny
C84.8	Kožný lymfóm z T-buniek,bližšie neurčený
C84.9	Lymfóm zo zrelých T/NK-buniek,bližšie neurčený
C85.1	Lymfóm z B-buniek,bližšie neurčený
C85.2	Mediastinálny (týmusový) veľkobunkový lymfóm z B-buniek
C85.7	Iný bližšie určený typ non-Hodgkinovho lymfómu
C85.9	Non-Hodgkinov lymfóm,bližšie neurčený
C86.0	Extranodálny lymfóm z NK/T- buniek,nosový typ
C86.1	Hepatosplenický lymfóm z T-buniek
C86.2	Enteropatický (intestinálny) lymfóm z T-buniek
C86.3	Podkožný panikulitíde podobný lymfóm z T-buniek
C86.4	Blastový lymfóm z NK-buniek
C86.5	Angioimunoblastový lymfóm z T-buniek
C86.6	Primárna kožná CD30-pozitívna lymfoprolif.chor.z T-buniek
C88.00	Waldenströmova makroglobulinémia,bez komplet.remisie
C88.01	Waldenströmova makroglobulinémia,v komplet.remisie
C88.20	Iná choroba ťažkých reťazcov,bez komplet.rem.
C88.21	Iná choroba ťažkých reťazcov,v kompletnej remisii
C88.30	Imunoproliferatívna choroba tenkého čreva,bez komplet.rem.
C88.31	Imunoproliferatívna choroba tenkého čreva,v komplet.remisii
C88.40	Extranod.lymf.z B-bun.marginál.zóny lymf.tka.sliz.bez kompl.r.

C88.41	Extranod.lymf.z B-bun.marginál.zóny lymf.tka.sliz.,v kompl.r.
C88.70	Iná zhubná imunoproliferatívna choroba,bez komplet.rem.
C88.71	Iná zhubná imunoproliferatívna choroba,v komplet.rem.
C88.90	Zhubná imunoproliferatívna choroba,bliž.neurč.,bez kompl.rem.
C88.91	Zhubná imunoproliferatívna choroba,bliž.neurč.,v kompl.rem.
C90.00	Mnohopočetný myelóm,bez kompletnej remisie
C90.01	Mnohopočetný myelóm,v kompletnej remisii
C90.10	Plazmocytová leukémia,bez kompletnej remisie
C90.11	Plazmocytová leukémia,v kompletnej remisii
C90.20	Extramedulárny plazmocytóm,bez kompletnej remisie
C90.21	Extramedulárny plazmocytóm,v kompletnej remisii
C90.30	Solitárny plazmocytóm,bez kompletnej remisie
C90.31	Solitárny plazmocytóm,v kompletnej remisii
C91.00	Akútna lymfoblastová leukémia,bez komplet.remisie
C91.01	Akútna lymfoblastová leukémia,v komplet.remisii
C91.10	Chronická lymfatická leukémia,bez komplet remisie
C91.11	Chronická lymfatická leukémia,v kompletnej remisii
C91.30	Prolymfocytová leukémia z B-buniek,bez komplet.remisie
C91.31	Prolymfocytová leukémia z B-buniek,v komplet.remisii
C91.40	Vlasatobunková leukémia,bez kompletnej remisie
C91.41	Vlasatobunková leukémia,v kompletnej remisii
C91.50	Leukém./lymf.z dos.T-buniek spoj.s infek.HTLV-1,b.kompl.rem.
C91.51	Leukém./lymf.z dos.T-buniek spoj.s infek.HTLV-1,v kompl.rem.
C91.60	Prolymfocytová leukémia z T-buniek,bez kompl.rem.
C91.61	Prolymfocytová leukémia z T-buniek,v komplet.rem.
C91.70	Iná lymfatická leukémia,bez kompletnej remisie
C91.71	Iná lymfatická leukémia,v kompletnej remisii
C91.80	Leukémia zo zrelých B-buniek Burkittovho typu,bez kompl.rem.
C91.81	Leukémia zo zrelých B-buniek Burkittovho typu,v kompl.rem.
C91.90	Lymfatická leukémia,bliž.neurč.,bez kompl.rem.
C91.91	Lymfatická leukémia,bliž.neurč.,v kompl.rem.
C92.00	Akútna myeloblastová leukémia (AML),bez kompl.rem.
C92.01	Akútna myeloblastová leukémia (AML),v kompl.rem.
C92.10	Chronická myeloická leukémia BCR/ABL-pozit.,b.komplet.rem.
C92.11	Chronická myeloická leukémia BCR/ABL-pozit.,v komplet.rem.
C92.20	Atypická chron.myeloická leuk.,BCR/ABL-neg.,b.komplet.rem.
C92.21	Atypická chron.myeloická leuk. BCR/ABL-neg.,v komplet.rem.
C92.30	Myelosarkóm,bez kompletnej remisie
C92.31	Myelosarkóm,v kompletnej remisii
C92.40	Akútna promyelocytová leukémia,bez komplet.rem.
C92.41	Akútna promyelocytová leukémia,v komplet.rem.
C92.50	Akútna myelomonocytová leukémia,b.komplet.rem.
C92.51	Akútna myelomonocytová leukémia,v komplet.rem.
C92.60	Akútna myeloická leukémia s 11q23 abnormal.,bez komplet.rem.
C92.61	Akútna myeloická leukémia s 11q23 abnormal.,v komplet.rem.
C92.70	Iná myeloická leukémia,bez kompletnej remisie
C92.71	Iná myeloická leukémia,v kompletnej remisii
C92.80	Akútna myeloická leukém.s multilineár.dyspl.,bez komplet.rem.
C92.81	Akútna myeloická leukém.s multilineár.dyspl.,v komplet.rem.
C92.90	Myeloická leukémia bliž.neurč.,bez kompl.remisie
C92.91	Myeloická leukémia bliž.neurč.,v kompl.remisii
C93.00	Akút.monoblastová/monocytová leukémia,bez komplet.remisie
C93.01	Akút.monoblastová/monocytová leukémia,v komplet.rem.
C93.10	Chronická myelomonocytová leukémia bez.komplet.remisie
C93.11	Chronická myelomonocytová leukémia,v komplet.rem.
C93.30	Juvenilná myelomonocytová leukémia,bez komplet.rem.
C93.31	Juvenilná myelomonocytová leukémia,v komplet.rem.
C93.70	Iná monocytová leukémia,bez kompletnej remisie
C93.71	Iná monocytová leukémia,v kompletnej remisii
C93.90	Monocytová leukémia,bliž.neurč.,bez kompl.rem.
C93.91	Monocytová leukémia,bliž.neurč.,v kompl.rem.
C94.00	Akútna erytroleukémia,bez kompletnej remisie
C94.01	Akútna erytroleukémia,v kompletnej remisii
C94.20	Akútna megakaryoblastová leukémia,bez komplet.rem.
C94.21	Akútna megakaryoblastová leukémia,v komplet.rem.
C94.30	Mastocytová leukémia,bez kompletnej remisie
C94.31	Mastocytová leukémia,v kompletnej remisii
C94.40	Akút.panmyelóza s myelofibrózou,bez komplet.rem.
C94.41	Akút.panmyelóza s myelofibrózou,v komplet.rem.
C94.70	Iná bližšie určená leukémia,bez kompletnej remisie
C94.71	Iná bližšie určená leukémia,v kompletnej remisii
C95.00	Akútna leukémia bliž.neurč.bunkového typu,bez komplet.rem.
C95.01	Akútna leukémia bliž.neurč.bunkového typu,v komplet.rem.
C95.10	Chronická leukémia bliž.neurč.bunkového typu,bez komplet.rem.
C95.11	Chronická leukémia bliž.neurč.bunkového typu,v komplet.rem.
C95.70	Iná leukémia bliž.neurč.bunkového typu,bez komplet.rem.
C95.71	Iná leukémia bliž.neurč.bunkového typu,v komplet.rem.
C95.90	Leukémia,bližšie neurčená,bez kompletnej remisie
C95.91	Leukémia,bližšie neurčená,v kompletnej remisii
C96.0	Multifokálna a multisyst.histiocytóza z Langerhansových bun.
C96.2	Zhubný mastocytový nádor
C96.4	Sarkóm z dendritických buniek (akcesórnych buniek)
C96.7	Iný bliž.ur.zhub.nád.lymf.,hematopoetic.a príbuz.tkan.
C96.8	Histiocytový sarkóm
C96.9	Zhubný nádor lymf.,hematopoetického a príbuz.tkan.,bliž.n.
C97	Zhubné nádory s primárnym výskytom na roz.m.
D70.0	Vrodená agranulocytóza a neutropénia
D70.10	Agranulocytóza a neutrop.zapr.liek.s krit.f.do 4 dni
D70.11	Agranulocytóz a neutrop.zapr.liek.s krit.f.10 do 20 dní
D70.12	Agranulocytóz a neutrop.zapr.liek.s krit f.20 a viac dní
D70.13	Agranulocytóz a neutrop.zapr.liek.s krit.f.4 do7 dní
D70.14	Agranulocytóz a neutrop.zapr.liek.s krit.f.7 do10 dní
D70.18	Agranulocytóz a neutrop.zapr.liek.s i.priebehom
D70.19	Agranulocytóz a neutrop.zapr.liek.,b.n.
D70.3	Iná agranulocytóza
D70.5	Cyklická neutropénia
D70.6	Iná neutropénia
D70.7	Neutropénia,bližšie neurčená
G80.0	Spastická tetraplegická detská mozgová obrna
G80.1	Spastická diplegická detská mozgová obrna
G80.2	Spastická hemiplegická detská mozgová obrna
G80.3	Dyskinetická detská mozgová obrna
G80.4	Ataktická detská mozgová obrna
G80.8	Iná detská mozgová obrna
G80.9	Detská mozgová obrna,bližšie neurčená
G82.00	Chabá parapar.a parapl.,ak.komplet.prieč.poš.miechy n.pôv.
G82.01	Chabá parapar.parapl.akút.nekompet.prieč.poš.miechy n.pôv.
G82.02	Chabá parapar.a parapl.,chron.komplet.prieč.pošk.miechy
G82.03	Chabá parapar.a parapl.,chron.nekomplet.prieč.pošk.miechy
G82.09	Chabá paraparéza a paraplégia,bližšie neurčená
G82.10	Spast.parapar.a parapl.,ak.komplet.prieč.poš.miechy neúr.pôv.
G82.11	Spast.parapar.a parapl.ak.nekomplet.prieč.poš.miechy neúr.pôv.
G82.12	Spast.parapar.a parapl.,chron.komplet.prieč.pošk.miechy
G82.13	Spast.parapar.a parapl.,chron.nekomplet.prieč.pošk.miechy
G82.19	Spastická paraparéza a paraplégia,bližšie neurčená
G82.20	Parapar.a parapl.b.n.akút.komplet.prieč.poš.miechy neúr.pôv.
G82.21	Parapar.a parapl.b.n.akút.nekomplet.prieč.poš.miechy neúr.pôv.
G82.22	Parapar.a parapl.bliž.neu.chron.komplet.prieč.poš.miechy
G82.23	Parapar.a parapl.bliž.neu.chron.nekomplet.prieč.poš.miechy
G82.29	Paraparéza a paraplégia,bližšie neurčená
G82.30	Chabá tetrap.a tetrapl.akú.komplet.prieč.poš.miechy neúr.pôv.
G82.31	Chabá tetrap.a tetrapl.akú.nekompl.prieč.poš.miechy neúr.pôv.
G82.32	Chabá tetrap.a tetrapl.chron.komplet.prieč.poš.miechy
G82.33	Chabá tetrap.a tetrapl.chron.nekomplet.prieč.poš.miechy
G82.39	Chabá tetraparéza a tetraplégia, bližšie neurčená
G82.40	Spast.tetrap.a tetrapl.akút.komplet.prieč.poš.miechy neúr.pôv.
G82.41	Spast.tetrap.a tetrapl.akút.nekomp.prieč.poš.miechy neúr.pôv.
G82.42	Spast.tetrap.a tetrapl.chron.komplet.prieč.poš.miechy
G82.43	Spast.tetrap.a tetrapl.chron.nekomplet.prieč.poš.miechy
G82.49	Spastická tetraparéza a tetraplégia,bliž.neurč.
G82.50	Tetrapa.a tetrapl.b.n.akút.komplet.prieč.poš.miechy neúr.pôv.
G82.51	Tetrapa.a tetrapl.b.n.akút.nekompl..prieč.poš.miechy netr.pôv.
G82.52	Tetrapar.a tetrapl.b.n.chron.komplet.prieč.poš.miechy
G82.53	Tetrapar.a tetrapl.b.n.chron.nekomplet.prieč.poš.miechy
G82.59	Tetraparéza a tetraplégia, bližšie neurčená
M03.00	Artritída po meningokok.inf.na viac.m.
M03.01	Artritída po meningokok.inf.v obl.pleca
M03.02	Artritída po meningokok.inf.v obl.nadlaktia
M03.03	Artritída po meningokok.inf.v obl.predlak.
M03.04	Artritída po meningokok.inf.v obl.ruk

M03.05	Artritída po meningokok.inf.v obl.panvy a stehna
M03.06	Artritída po meningokok.inf.v obl.predkol.
M03.07	Artritída po meningokok.inf.v obl.čl.a nohy
M03.08	Artritída po meningokok.inf.na i.mieste
M03.09	Artritída po meningokok.inf.na n.mieste
N17.0	Akútne zlyhanie obličiek s tubulovou nekrózou
N17.1	Akútne zlyhanie obličiek s akútnou kortikálnou nekrózou
N17.2	Akútne zlyhanie obličiek s dreňovou nekrózou
N17.8	Iné akútne zlyhanie obličiek
N17.9	Akútne zlyhanie obličiek,bližšie neurčené
P35.2	Vrodená infekcia vírusom herpes simplex
P37.2	Novorodenecká (diseminovaná) listerióza
R57.1	Hypovolemický šok
R57.2	Septický šok
R57.8	Iný šok
R65.0	SIRS infekčného pôvodu bez orgánového zlyh.
R65.1	SIRS infekčnej genézy s orgánovým zlyh.
R65.2	SIRS neinfekčnej genézy bez orgánového zlyh.
R65.3	SIRS neinfekčnej genézy s orgánovým zlyh.
R65.9	Syndróm systémovej zápalovej odpovede (SIRS),bliž.neurč.
Z94.0	Stav po transplantácii obličky
Z94.1	Stav po transplantácii srdca
Z94.2	Stav po transplantácii pľúc
Z94.3	Stav po transplantácii srdca a pľúc
Z94.4	Stav po transplantácii pečene
Z94.5	Stav po transplantácii kože
Z94.6	Stav po transplantácii kosti
Z94.70	Rejekcia transplantátu rohovky
Z94.79	Stav po transplantácii rohovky
Z94.80	Stav po traspl.krvotv.(kmeň.)bun.,bez súč.imunosupr.
Z94.81	Stav po traspl.krvotv.(kmeň.)bun.,so súč.imunosupr.
Z94.82	Stav po transplantácii pankreasu
Z94.83	Stav po transplantácii obličky a pankreasu
Z94.88	Stav po transplantácii iného orgánu alebo tkaniva
Z94.9	Stav po traspl.orgánu/tkan. b.n.

Diagnóza G67-6

D66	Dedičný nedostatok faktora VIII
D67	Dedičný nedostatok faktora IX
D68.0	Von Willebrandova choroba
D68.1	Dedičný nedostatok faktora XI
K31.1	Hypertrofická pylorostenóza dospelých
K31.5	Nepriechodnosť dvanástnika
K31.6	Fistula žalúdka a dvanástnika

Hlavná diagnóza G67-7

K22.0	Achalázia kardie
K22.2	Nepriechodnosť pažeráka
K22.5	Získaný divertikul pažeráka

Vedľajšia diagnóza G67-8

G04.1	Tropická spastická paraplégia
G82.02	Chabá parapar.a parapl.,chron.komplet.prieč.pošk.miechy
G82.03	Chabá parapar.a parapl.,chron.nekomplet.prieč.pošk.miechy
G82.09	Chabá paraparéza a paraplégia,bližšie neurčená
G82.12	Spast.parapar.a parapl.,chron.komplet.prieč.pošk.miechy
G82.13	Spast.parapar.a parapl.,chron.nekomplet.prieč.pošk.miechy
G82.19	Spastická paraparéza a paraplégia,bližšie neurčená
G82.22	Parapar.a parapl.bliž.neu.chron.komplet.prieč.poš.miechy
G82.23	Parapar.a parapl.bliž.neu.chron.nekomplet.prieč.poš.miechy
G82.29	Paraparéza a paraplégia,bližšie neurčená
G82.32	Chabá tetrap.a tetrapl.chron.komplet.prieč.poš.miechy
G82.33	Chabá tetrap.a tetrapl.chron.nekomplet.prieč.poš.miechy
G82.39	Chabá tetraparéza a tetraplégia, bližšie neurčená
G82.42	Spast.tetrap.a tetrapl.chron.komplet.prieč.poš.miechy
G82.43	Spast.tetrap.a tetrapl.chron.nekomplet.prieč.poš.miechy
G82.49	Spastická tetraparéza a tetraplégia,bliž.neurč.
G82.52	Tetrapar.a tetrapl.b.n.chron.komplet.prieč.poš.miechy
G82.53	Tetrapar.a tetrapl.b.n.chron.nekomplet.prieč.poš.miechy
G82.59	Tetraparéza a tetraplégia, bližšie neurčená
G95.1	Cievna myelopatia
G95.2	Kompresia miechy,bližšie neurčená
G95.80	Obrna moč.mechúcha pri poškodení horného motoneurónu
G95.81	Obrna moč mechúra pri poškodení dolného motoneurónu
G95.88	Iná choroba miechy,bližšie určená
G95.9	Choroba miechy,bližšie neurčená
P11.51	Pôrodné poran.chrbtice a miechy s chron.ochrnutím

Výkon G67-9

12j20.01‡↔	Perkut.biopsia pľúc zobr.m.,cut-c.biopsia bez klip.znač.miesta
1k211.0‡	Dg.pravostr.katetrizácia srdca,oxymetria
1k211.1‡	Dg.pravostr.katetrizácia srdca,meranie tlaku
1k211.2‡	Dg.pravostr.katetrizácia srdca,meranie tlaku a oxymetria
1k211.3‡	Dg.pravostr.katetrizácia srdca,meranie tlaku a angiografia
1k211.4‡	Dg.pravostr.katetr.srdca,meranie tlaku, oxymetria a angiogr.
1k211.5‡	Dg.pravostr.kat.srdca, meranie tlaku s mer.objemu priet.
1k211.6‡	Dg.pravostr.kat.srdca, meranie pulmonálnej rezervy prietoku
1k211.7‡	Dg.pravostr.kat.srdca, meranie objemu tekutiny v pľúcach
1k211.8‡	Dg.pravostr.kat.srdca, vyš.minút.výdaja a hemodyn.param.
1k211.9‡	Dg.pravostr.kat.srdca, intrakardiál.echokardiografia [ICE]
1k211.x‡	Dg.pravostr.kat.srdca, ostatné
1k212.0‡	Dg.ľavostr.transseptálna katetrizácia srdca,meranie tlaku
1k212.1‡	Dg.ľavostr.transseptálna katetrizácia srdca,oxymetria
1k212.2‡	Dg.ľav.transseptál.katetr.srdca,mer.tlaku s mer.obj.shuntu
1k212.3‡	Dg.ľavostr.transsept.katetr.srdca, sondáž predsieň.septa
1k212.4‡	Dg.ľavostr.transsept.katetr.srdca, sondáž komor.septa
1k212.x‡	Dg.ľavostr.transsept.katetr.srdca, ostatné
1k213.0‡	Dg.ľavostr.transarteriálna katetrizácia srdca, meranie tlaku
1k213.1‡	Dg.ľavostr.transarteriál.katetr.srdca, meranie tlaku a oxym.
1k213.2‡	Dg.ľavostr.transarteriál.katetr.srdca, meranie tlaku a angiogr.
1k213.3‡	Dg.ľ-str.transarteriál.katetr.srdca, m.tlaku, oxym.a angiogr.
1k213.4‡	Dg.ľavostr.transarteriál.katetr.srdca, koronarogr. bez ď.m.
1k213.5‡	Dg.ľavos.transarter.katetr.srdca, koronarogr.a mer.tl. v ľ.srdci
1k213.6‡	Dg ľ.transart.kat.srdca, koronarog.s m.tl. a ventrik.e.aortog.
1k213.8‡	Dg ľ.transarter.kat.s., koronarogr., m.tl. v aorte a oblúku aorty
1k213.9‡	Dg ľ.transarteriál.katetr.srdca, angiogr.aorto-koronár.baj.
1k213.a‡	Dg ľ.transart.katetr.s.,koronarogr.s vyš.frakč.priet.r.[FFR,iFR]
1k213.b‡	Dg ľ.transart.katetr.s.,koronarogr.s intrakoronár.USG [IVUS]
1k213.c‡	Dg ľ.transart.katetr.srdca, koronarogr.s vyu.opt.koh.tom.[OTC]
1k213.d‡	Dg ľ.transart.katetr.s.,koronarogr.s techn.NIRS-IVUS
1k213.f‡	Dg ľ.transart.kat.s.,ventrikulogr. s mer.tl. v ĽK a oblúku aorty
1k213.x‡	Dg ľavostr.transarteriál.katetr.srdca, ostatné
1k214.0‡	Dg.p/ľ.kat.srd.s TK a oxy,s výp.skratu a pľ.ciev.rezis.po in.NO
1k214.1‡	Dg.p/ľ.kat.srd.s TK a oxy.,s výp.sk.a pľ.c.rez.po inhal.100% O2
1k214.2‡	Dg.p/ľ.kat.srd.s TK a oxy,s výp.sk.a pľ.ciev.rezist.za bazál.podm
1k214.x‡	Dg.pravostr.a ľavostr.katetrizácia srdca,ostatné
1k240.0‡	Angiokardiografia ako samostatné vyš.,pľúcna angiografia
1k240.2‡	Angiokardiografia ako sam.vyš.ventrikulografia PK
1k240.3‡	Angiokardiografia ako samostat.vyš.,ventrikulografia ĽK
1k240.4‡	Angiokardiografia ako sam.vyš.,ventrikulografia prav.a ľ.kom.
1k240.x‡	Angiokardiografia ako samostatné vyšetrenie,ostatné

1k241.0‡	Dg.kat.vyš.srdca,ciev,stan.srdc.výdaja,ejekč.frakcie
1k241.30‡	Dg.kat.vyš.srdca a ciev,sondáž ductus arteriosus Botalli
1k241.31‡	Dg.kat.vyš.srdca a ciev,sondáž operačne vytv.shuntu
1k241.32‡	Dg.kat.vyš.srdca a ciev,sondáž kolaterálnych ciev
1k241.5‡	Diagnostické katetrizačné vyš.srdca a ciev,angioskopia

ADRG G70 Iné Šaťké ochorenia GIT bez veľmi Šaťkých CC

HDg v tabuľke G64-2

DRG G70A Iné Šaťké ochorenia GIT bez veľmi Šaťkých CC, vek < 16 rokov

Vek < 16 r.

DRG G70B Iné Šaťké ochorenia GIT bez veľmi Šaťkých CC, vek > 15 rokov

Hlavná diagnóza G64-2

Pozri stranu 99.

ADRG G71 Iné mierne Šaťké ochorenia GIT

HDg v tabuľke G71-1

DRG G71Z Iné mierne Šaťké ochorenia GIT

Hlavná diagnóza G71-1

A21.3	Gastrointestinálna tularémia
A22.2	Gastrointestinálny antrax
A42.1	Brušná aktinomykóza
A51.1	Primárny análny syfilis
A54.6	Gonokoková infekcia anusu a rekta
A56.3	Chlamýdiová infekcia anusu a rekta
D12.0	Nezhubný nádor slepého čreva
D12.1	Nezhubný nádor červovitého prívesku slepého čreva
D12.2	Nezhubný nádor vzostupnej časti hrubého čreva
D12.3	Nezhubný nádor priečnej časti hrubého čreva
D12.4	Nezhubný nádor zostupnej časti hrubého čreva
D12.5	Nezhubný nádor esovitej časti hrubého čreva
D12.6	Nezhubný nádor hrubého čreva,bližšie neurčený
D12.7	Nezhubný nádor rektosigmoidového spojenia
D12.8	Nezhubný nádor konečníka
D12.9	Nezhubný nádor anusu a análneho kanála
D13.0	Nezhubný nádor pažeráka
D13.1	Nezhubný nádor žalúdka
D13.2	Nezhubný nádor dvanástnika
D13.3	Nezhubný nádor iných a bliž.neurč.častí tenkého čreva
D13.9	Nezhubný nádor na neurčenom mieste tráviacej súst.
D17.5	Nezhubný lipomatózny nádor vnútrobrušných orgánov
D19.1	Nezhubný nádor mezotelového tkaniva pobrušnice
D20.0	Nezhubný nádor retroperitonea
D20.1	Nezhubný nádor pobrušnice
I85.9	Varixy pažeráka bez krvácania
K35.2	Akútna apendicitída s generalizovanou peritonitídou
K35.31	Akút.apendicitída s lokaliz.peritonitídou,s perfor./ruptúrou
K38.0	Hyperplázia červovitého prívesku
K38.1	Konkrementy červovitého prívesku
K38.2	Divertikul červovitého prívesku
K38.3	Fistula červovitého prívesku
K40.00	Obojstran.slabin.prietrž s obšt.bez gang.neozn.ako recid.
K40.01	Obojstranná slabin.prietrž s obšt.bez gang.recidiv.
K40.10	Obojstranná slabinová prietrž s gang.neozn.ako recidiv.
K40.11	Obojstranná slabinová prietrž s gang.recidivujúca
K40.20	Obojstranná slabin.prietrž bez obšt./gang.,neozn.ako recid.
K40.21	Obojstranná slabin.prietrž bez obšt./gang.,recid.
K40.30	Jednostr./neurč.slab.prietrž s obšt.bez gang.neozn.ako recid.
K40.31	Jednostr./neurč.slab.prietrž s obšt.bez gang.recid.
K40.40	Jednostran./neurč.slab.prietrž s gang.neozn.ako recid.
K40.41	Jednostran./neurč.slab.prietrž s gang.recid.
K40.90	Jednostran./neurč.slab.priet.bez obšt./gang.neozn.ako recid.
K40.91	Jednostran./neurč.slabin.prie.bez obšt./gang.recid.
K41.0	Obojstranná stehnová prietrž s obšt.bez gang.
K41.1	Obojstranná stehnová prietrž s gangrénou
K41.2	Obojstranná stehnová prietrž bez obšt.a bez gang.
K41.3	Jednostran./bliž.neu.stehno.prietrž s obšt.bez gang.
K41.4	Jednostran/bliž.neu.stehno.prietrž s gang.
K41.9	Jednostran./bliž.neu.stehno.prietrž bez obšt.a bez gang.
K42.0	Pupková prietrž s obštrukciou bez gangrény
K42.1	Pupková prietrž s gangrénou
K42.9	Pupková prietrž bez obštrukcie a bez gangrény
K43.0	Prietrž v jazve s obštrukciou bez gangrény
K43.1	Prietrž v jazve s gangrénou
K43.2	Prietrž v jazve bez obštrukcie a bez gangrény
K43.3	Parastomická prietrž s obštrukciou bez gangrény
K43.4	Parastomická prietrž s gangrénou
K43.5	Parastomická prietrž bez obštrukcie a bez gangrény
K43.6	Iná a bliž.neurč. prietrž s obštr.bez gang.
K43.7	Iná a bližšie neurčená prietrž s gangrénou
K43.9	Iná a bliž.neurč.prietž bez obšt.a bez gangeny
K44.1	Bránicová prietrž s gangrénou
K45.0	Iná brušná prietrž,bliž.urč.s obštruk.bez gangrény
K45.1	Iná brušná prietrž,bližšie určená s gangrénou
K45.8	Iná brušná prietrž,bliž.urč.bez obštruk.a bez gangrény
K46.0	Brušná prietrž,bliž.neurč.s obštruk.bez gangrény
K46.1	Brušná prietrž,bližšie neurčená s gangrénou
K46.9	Brušná prietrž,bliž.neurč.bez obšt. a bez gangrény
K52.0	Gastroenteritída a kolitída zapríč.radiáciou(postradiač.)
K52.1	Toxická gastroenteritída a kolitída
K55.21	Angiodysplázia hrubého čreva,bez prejavov krvác.
K55.88	Iná cievna choroba čreva
K55.9	Cievna choroba čreva,bližšie neurčená
K59.3	Megakolon,nezatriedený inde
K60.0	Akútna análna fisúra

K60.1	Chronická análna fisúra
K60.2	Análna fisúra,bližšie neurčená
K60.3	Análna fistula
K60.4	Rektálna fistula
K60.5	Anorektálna fistula
K61.0	Análny absces
K61.1	Rektálny absces
K61.2	Anorektálny absces
K61.3	Ischiorektálny absces
K61.4	Vnútrosfinkterový absces
K62.0	Polyp anusu
K62.1	Polyp konečníka
K62.2	Prolaps anusu
K62.3	Prolaps konečníka
K62.4	Stenóza anusu a konečníka
K62.6	Vred anusu a konečníka
K62.7	Radiačná proktitída
K62.8	Iná choroba anusu a konečníka,bližšie určená
K62.9	Choroba anusu a konečníka,bližšie neurčená
K63.4	Enteroptóza
K63.5	Polyp hrubého čreva
K63.8	Iné choroby čreva,bližšie určené
K63.9	Choroba čreva,bližšie neurčená
K66.0	Pobrušnicové zrasty
K66.8	Iné choroby pobrušnice,bližšie určené
K66.9	Choroba pobrušnice,bližšie neurčená
K91.3	Mechanická črevná nepriechodnosť po chir.výk.
K91.4	Porucha funkcie kolostómie a enterostómie
K91.9	Porucha tráviacej súst.po lekár výkone,b.n.
K92.8	Iné choroby tráviacej sústavy,bližšie určené
K92.9	Choroba tráviacej sústavy,bližšie neurčená
P76.1	Prechodný ileus u novorodenca
P76.8	Iná črevná nepriechod.u novorod.,b.u.
P76.9	Črevná nepriechod.u novorod.,b.n.
P77	Nekrotizujúca enterokolitída plodu a novorodenca
P78.3	Neinfekčná novorodenecká hnačka
P78.8	Iná perinatálna porucha tráviacej sústavy,b.u.
P78.9	Perinatálna porucha tráviaceho systému,b.n.
Q39.0	Atrézia pažeráka bez fistuly
Q39.2	Vrod.fistula m.priedušn.a pažerákom bez atrézie
Q39.3	Vrodené zúženie (stenóza alebo striktúra) pažeráka
Q39.4	Pažeráková membrána
Q39.5	Vrodené rozšírenie pažeráka
Q39.6	Divertikul pažeráka (vrodený)
Q39.8	Iná vrodená chyba pažeráka
Q39.9	Vrodená chyba pažeráka,bližšie neurčená
Q40.1	Vrodená hiátová hernia
Q40.2	Iná vrodená chyba žalúdka,bližšie určená
Q40.3	Vrodená chyba žalúdka,bližšie neurčená
Q40.8	Iná vrod.chyba hornej časti tráviac.trubice,b.u.
Q40.9	Vrod.chyba hornej časti tráviac.trubice,b.n.
Q41.8	Vrod.chýbanie,atrézia a stenóza bliž.urč.častí ten.čreva
Q41.9	Vrod.chýbanie,atrézia a stenóza ten.čreva b.n.č.
Q42.8	Vrod.chýbanie,atrézia a stenóza č.hrub.čreva
Q42.9	Vrod.chýbanie,atrézia a stenóza bliž.neurč.č.hrub.čreva
Q43.2	Iná vrodená porucha funkcie hrubého čreva
Q43.40	Zdvojenie tenkého čreva
Q43.41	Zdvojenie hrubého čreva
Q43.42	Zdvojenie rekta
Q43.49	Zdvojenie čreva,bližšie neurčené
Q43.5	Ektopický anus
Q43.6	Vrodená fistula rekta a anusu
Q43.8	Iná vrodená chyba čreva,bližšie určená
Q43.9	Vrodená chyba čreva,bližšie neurčená
Q45.8	Iná vrodená chyba tráviacej sústavy,bližšie určená
Q45.9	Vrodená chyba tráviacej sústavy,bližšie neurčená
Q79.2	Exomfalus
Q79.3	Gastroschíza
Q79.4	Agenéza brušných svalov [Prune belly syndróm]
Q79.5	Iná vrodená chyba brušnej steny
Q89.3	Obrátená poloha (situs inversus)
R19.3	Stuhnutie (rigidita) brucha
S27.83	Poranenie hrudnej časti pažeráka
S36.3	Poranenie žalúdka
S36.40	Poranenie tenkého čreva,časť bližšie neurčená
S36.41	Poranenie duodena
S36.49	Poranenie iných a viacerých častí tenkého čreva
S36.50	Poranenie hrubého čreva,časť bližšie neurčená
S36.51	Poranenie colon ascendens
S36.52	Poranenie colon transversum
S36.53	Poranenie colon descendens
S36.54	Poranenie colon sigmoideum
S36.59	Poranenie iných a viacerých častí hrubého čreva
S36.6	Poranenie konečníka
S36.7	Poranenie viacerých vnútrobrušných orgánov
S36.81	Poranenie pobrušnice
S36.82	Poranenie mezentéria
S36.9	Poranenie bližšie neurčeného vnútrobrušného orgánu
T28.2	Popálenina iných častí tráviacej sústavy
T28.7	Poleptanie iných častí tráviacej sústavy
Z43.1	Ošetrovanie gastrostómie
Z43.2	Ošetrovanie ileostómie
Z43.3	Ošetrovanie kolostómie
Z43.4	Ošetrovanie i.umelo vytvor.vyústení trav.súst.
Z46.5	Skúšanie a prispôs.ileostómie a i.pom.pre trav.systém

ADRG G72 Iné ťažké až stredne ťažké ochorenia GIT alebo bolesti v abdominálnej oblasti, alebo mezenteriálna lymfadenitída, vek < 56 rokov alebo bez CC

HDg v tabuľke G66-1 alebo HDg v tabuľke G72-1

DRG G72A Iné ťažké až stredne ťažké ochorenia GIT alebo bolesti v abdominálnej oblasti, alebo mezenteriálna lymfadenitída, vek < 56 rokov alebo bez CC, vek < 3 roky

Vek < 3 r.

DRG G72B Iné ťažké až stredne ťažké ochorenia GIT alebo bolesti v abdominálnej oblasti, alebo mezenteriálna lymfadenitída, vek < 56 rokov alebo bez CC, vek > 2 roky

Hlavná diagnóza G66-1

Pozri stranu 100.

Hlavná diagnóza G72-1

K35.30	Akútna apendicitída s lokaliz.peritonitídou,bez perfor./rupt.
K35.8	Akútna apendicitída,bližšie neurčená
K36	Iná apendicitída
K37	Apendicitída,bližšie neurčená
K38.8	Iná choroba červovitého prívesku,bližšie určená
K38.9	Choroba červovitého prívesku,bližšie neurčená
K64.0	Hemoroidy 1.stupňa
K64.1	Hemoroidy 2.stupňa
K64.2	Hemoroidy 3.stupňa
K64.3	Hemoroidy 4.stupňa
K64.4	Reziduálne hemoroidálne kožné protuberancie
K64.5	Perianálna žilová trombóza
K64.8	Iné hemoroidy,bližšie určené
K64.9	Hemoroidy,bližšie neurčené
T18.1	Cudzie teleso v pažeráku
T18.2	Cudzie teleso v žalúdku
T18.3	Cudzie teleso v tenkom čreve
T18.4	Cudzie teleso v hrubom čreve
T18.5	Cudzie teleso v anuse a rekte
T18.8	Cudzie teleso na i.mies.a na viac.miest. tráv.súst.
T18.9	Cudzie teleso na bliž.urč.mieste tráv.súst.

ADRG G73 Gastrointestinálne krvácanie alebo ulkusová choroba s veľmi šťažkými CC, viac ako jeden ošetrovací deň

Ošetrovacia doba > 1 d. a (HDg v tabuľke G67-3 alebo HDg v tabuľke G67-2 a PCCL > 3)

DRG G73Z Gastrointestinálne krvácanie alebo ulkusová choroba s veľmi šťažkými CC, viac ako jeden ošetrovací deň

Hlavná diagnóza G67-3

Pozri stranu 102.

Hlavná diagnóza G67-2

Pozri stranu 102.

ADRG G77 Komplexná liečba pri multirezistentných patogénoch pri ochoreniach a poruchách GIT

Výk. v tabuľke G77-1

DRG G77Z Komplexná liečba pri multirezistentných patogénoch pri ochoreniach a poruchách GIT

Výkon G77-1

8v1a2.1‡	Kompl.th osídl/inf.multir.pôvod,na špeciál.izol.j:najm.7-13 dní
8v1a2.2‡	Kompl.th osídl/inf.multirezist.pôvod,mimo izol.j:najm.7-13 dní
8v1a3.1‡	Kompl.th osídl/inf.multirezis.pôvod,na špec.izol.j:naj.14-20 dní
8v1a3.2‡	Kompl.th osídl/inf.multirez.pôvod,mimo izol.j:najm.14-20 dní
8v1a4.1‡	Kompl.th osídl/inf.multirez.pôvod,na špec.izolač.j:najm.21dní
8v1a4.2‡	Kompl.th osídl/inf.multirezis.pôvod,mimo izolač.j:najm.21 dní

ADRG-skupiny 901, 902

DRG-skupiny 901A, 901B, 901C, 901D, 902Z

OP-výkony nesúvisiace s HDg

OP-výkony nesúvisiace s HDg

MDC 07

Choroby hepatobiliárneho systému a pankreasu

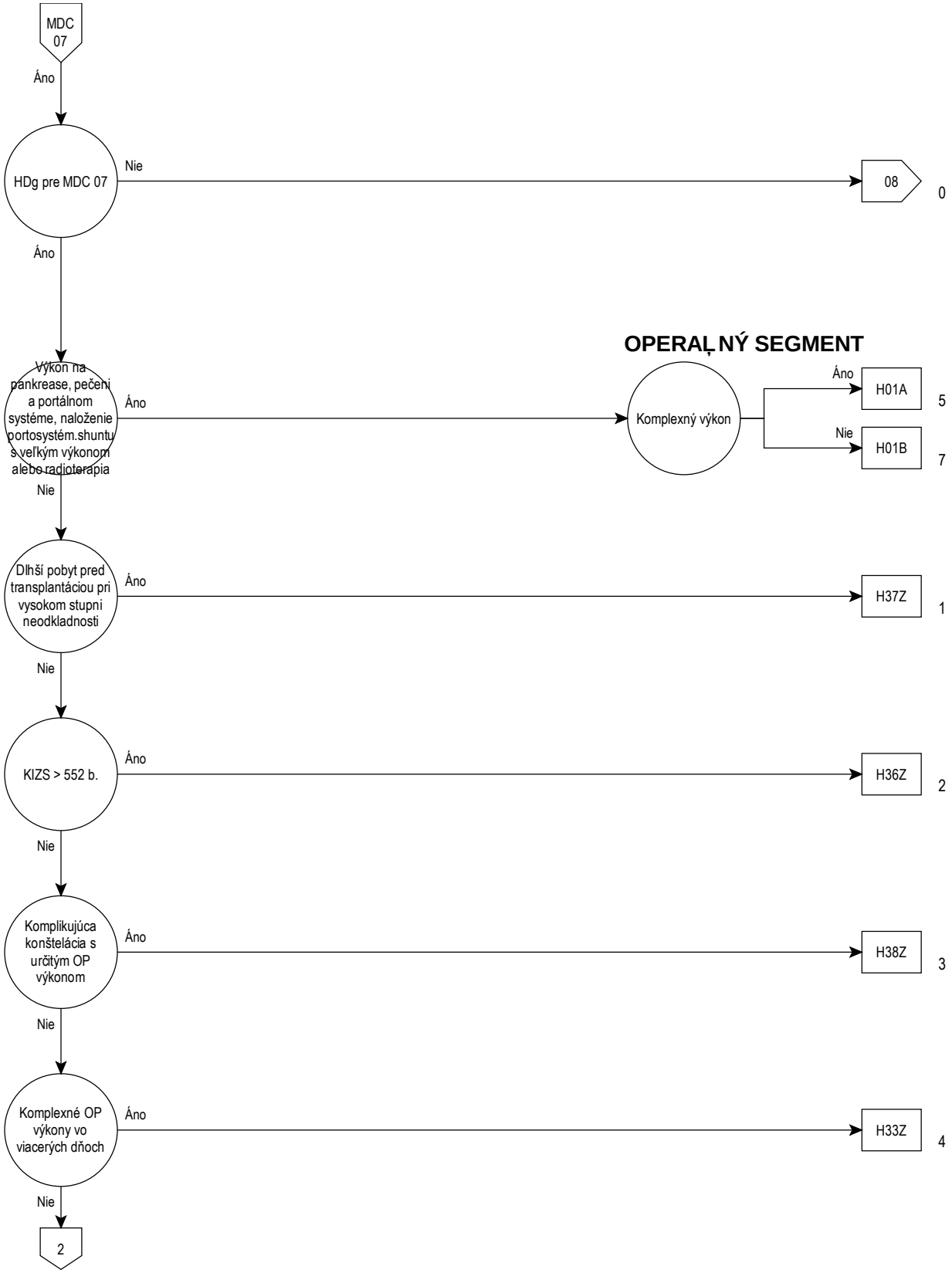
MDC 07
Áno
HDg pre MDC 07
Nie
08
0
Áno
OPERAČNÝ SEGMENT
Výkon na pankrease, pečeni a portálnom systéme, naloženie portosystém.shuntu s veľkým výkonom alebo radioterapia
Áno
Komplexný výkon
Áno
H01A
5
Nie
H01B
7
Nie
Dlhší pobyt pred transplantáciou pri vysokom stupni neodkladnosti
Áno
H37Z
1
Nie
KIZS > 552 b.
Áno
H36Z
2
Nie
Komplikujúca konštelácia s určitým OP výkonom
Áno
H38Z
3
Nie
Komplexné OP výkony vo viacerých dňoch
Áno
H33Z
4
Nie
2

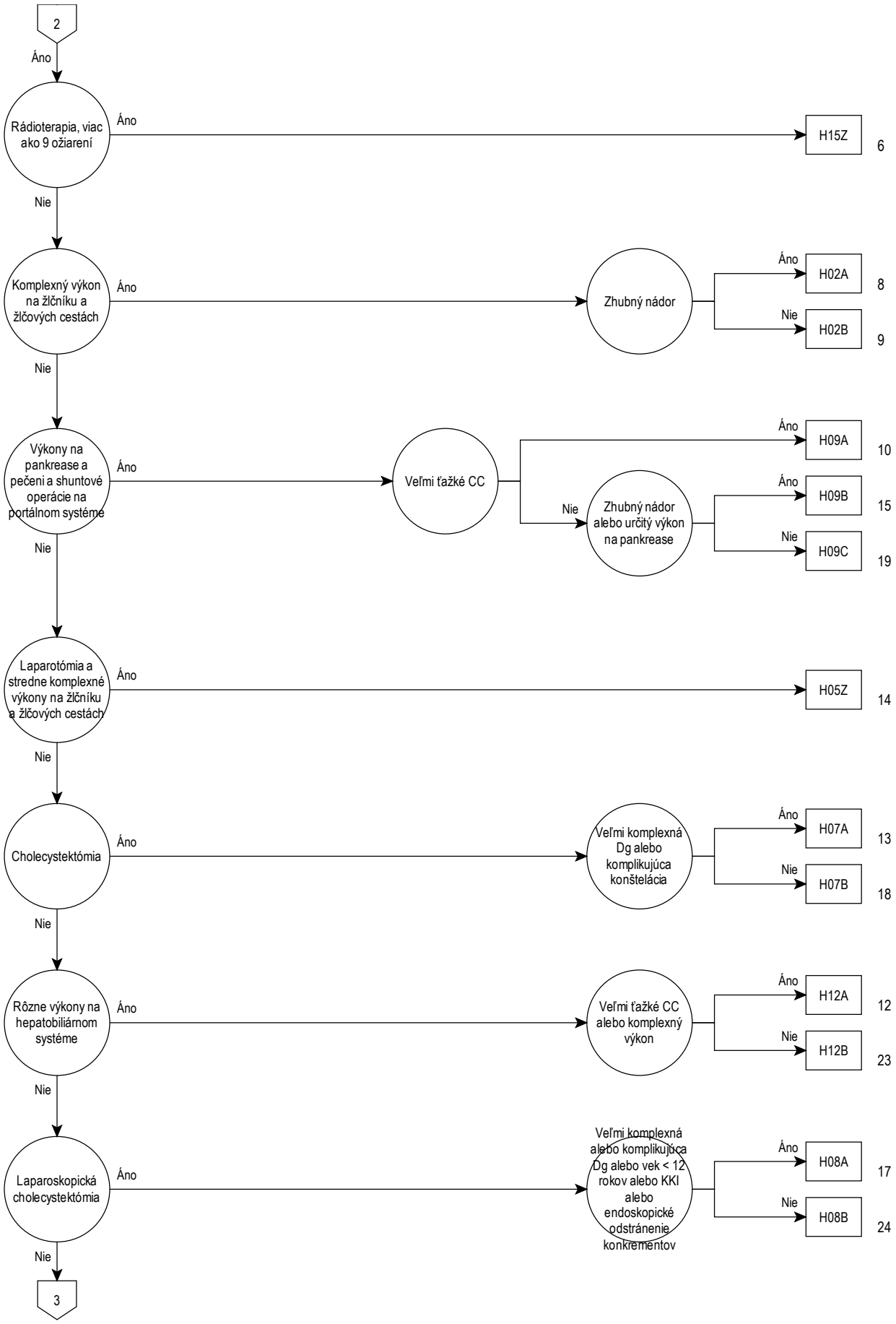
2
Áno
Rádioterapia, viac ako 9 ožiarení
Áno
H15Z
6
Nie
Komplexný výkon na žlčníku a žlčových cestách
Áno
Zhubný nádor
Áno
H02A
8
Nie
H02B
9
Nie
Výkony na pankrease a pečeni a shuntové operácie na portálnom systéme
Áno
Veľmi ťažké CC
Áno
H09A
10
Nie
Zhubný nádor alebo určitý výkon na pankrease
Áno
H09B
15
Nie
H09C
19
Nie
Laparotómia a stredne komplexné výkony na žlčníku a žlčových cestách
Áno
H05Z
14
Nie
Cholecystektómia
Áno
Veľmi komplexná Dg alebo komplikujúca konštelácia
Áno
H07A
13
Nie
H07B
18
Nie
Rôzne výkony na hepatobiliárnom systéme
Áno
Veľmi ťažké CC alebo komplexný výkon
Áno
H12A
12
Nie
H12B
23
Nie
Laparoskopická cholecystektómia
Áno
Veľmi komplexná alebo komplikujúca Dg alebo vek < 12 rokov alebo KKI alebo endoskopické odstránenie konkrementov
Áno
H08A
17
Nie
H08B
24
Nie
3

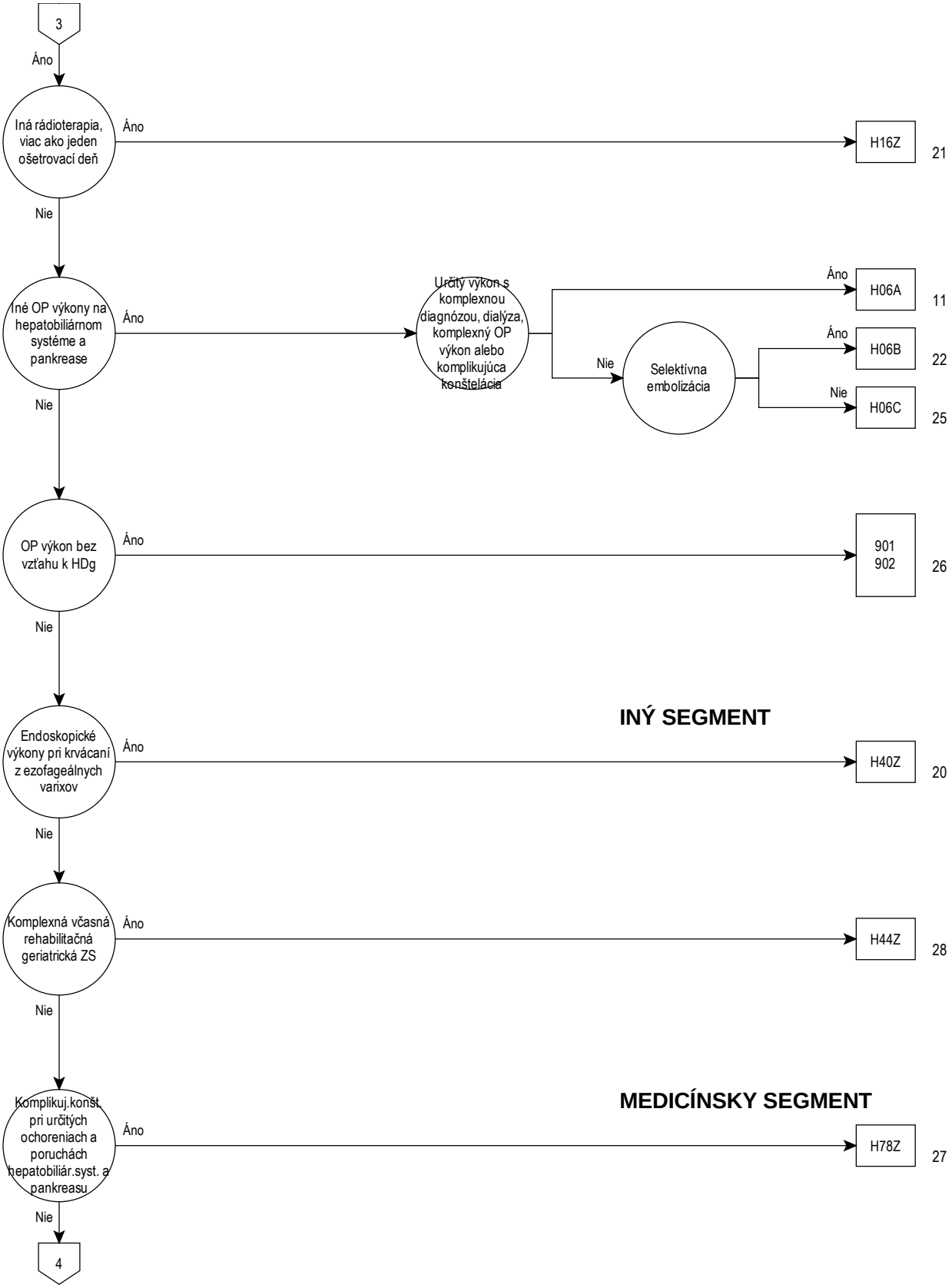
3
Áno
Iná rádioterapia, viac ako jeden ošetrovací deň
Áno
H16Z
21
Nie
Iné OP výkony na hepatobiliárnom systéme a pankrease
Áno
Určitý výkon s komplexnou diagnózou, dialýza, komplexný OP výkon alebo komplikujúca konštelácia
Áno
H06A
11
Nie
Selektívna embolizácia
Áno
H06B
22
Nie
H06C
25
Nie
OP výkon bez vzťahu k HDg
Áno
901
902
26
Nie
INÝ SEGMENT
Endoskopické výkony pri krvácaní z ezofageálnych varixov
Áno
H40Z
20
Nie
Komplexná včasná rehabilitačná geriatrická ZS
Áno
H44Z
28
Nie
MEDICÍNSKY SEGMENT
Komplikuj.konšt. pri určitých ochoreniach a poruchách hepatobiliár.syst. a pankreasu
Áno
H78Z
27
Nie
4

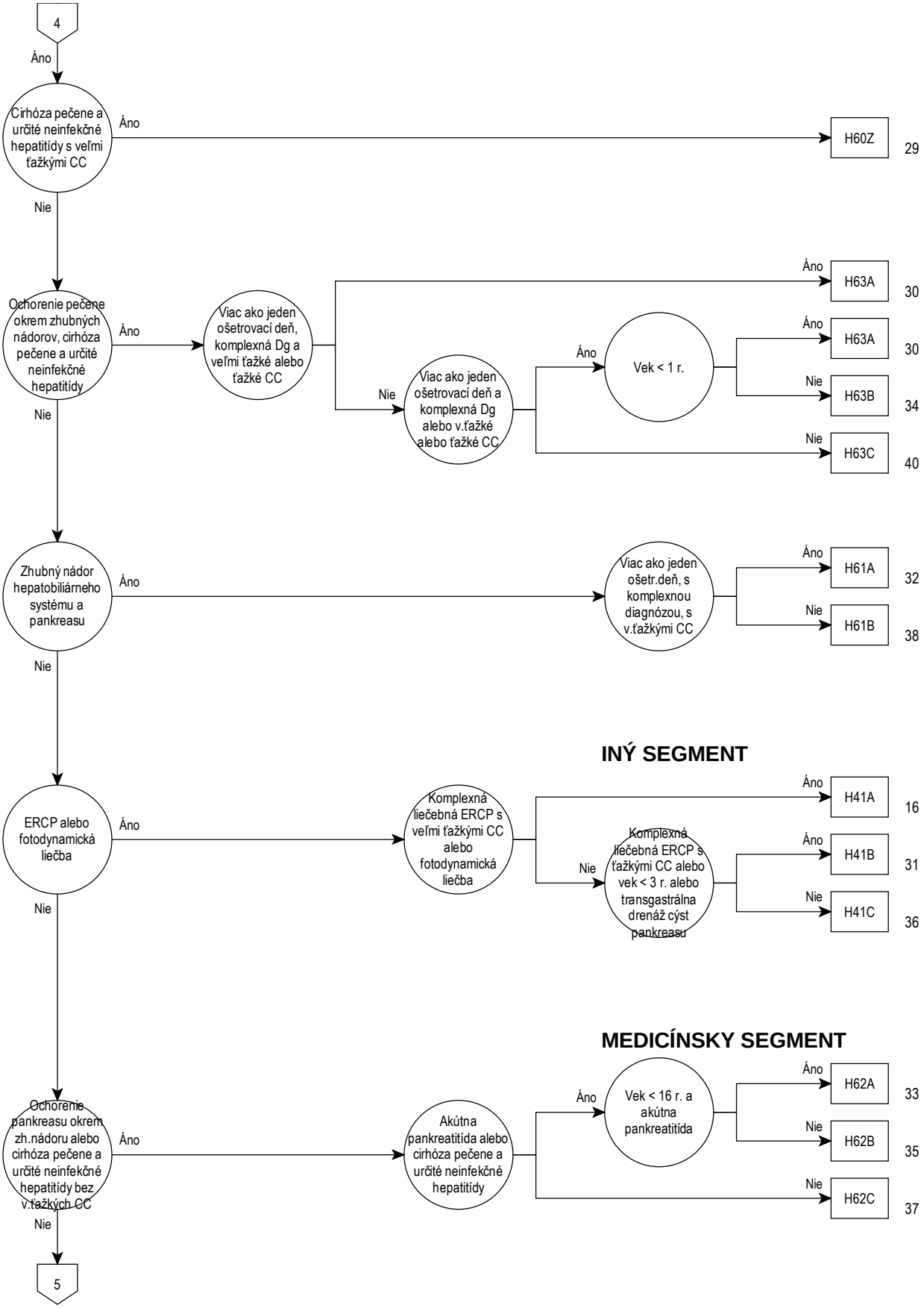
4
Áno
Cirhóza pečene a určité neinfekčné hepatitídy s veľmi ťažkými CC
Áno
H60Z
29
Nie
Ochorenie pečene okrem zhubných nádorov, cirhóza pečene a určité neinfekčné hepatitídy
Áno
Viac ako jeden ošetrovací deň, komplexná Dg a veľmi ťažké alebo ťažké CC
Áno
H63A
30
Nie
Viac ako jeden ošetrovací deň a komplexná Dg alebo v.ťažké alebo ťažké CC
Áno
Vek < 1 r.
Áno
H63A
30
Nie
H63B
34
Nie
H63C
40
Nie
Zhubný nádor hepatobiliárneho systému a pankreasu
Áno
Viac ako jeden ošetr.deň, s komplexnou diagnózou, s v.ťažkými CC
Áno
H61A
32
Nie
H61B
38
Nie
INÝ SEGMENT
ERCP alebo fotodynamická liečba
Áno
Komplexná liečebná ERCP s veľmi ťažkými CC alebo fotodynamická liečba
Áno
H41A
16
Nie
Komplexná liečebná ERCP s ťažkými CC alebo vek < 3 r. alebo transgastrálna drenáž cýst pankreasu
Áno
H41B
31
Nie
H41C
36
Nie
MEDICÍNSKY SEGMENT
Ochorenie pankreasu okrem zh.nádoru alebo cirhóza pečene a určité neinfekčné hepatitídy bez v.ťažkých CC
Áno
Akútna pankreatitída alebo cirhóza pečene a určité neinfekčné hepatitídy
Áno
Vek < 16 r. a akútna pankreatitída
Áno
H62A
33
Nie
H62B
35
Nie
H62C
37
Nie
5

5
Áno
Ochorenia žlčníka a žlčových ciest
Áno
H64Z
39
Nie
960Z
41

Rozhodovacia logika MDC 07

HDg v tabuľke MDC07-0 alebo HDg v tabuľke MDC07-0 a Komplexná intenzívna ZS > 552 bodov

Hlavná diagnóza pre MDC 07 (MDC07-0)

A06.4	Amébový absces pečene
B15.0	Akútna hepatitída A s pečeňovou kómou
B15.9	Akútna hepatitída A bez pečeňovej kómy
B16.0	Akútna hepatit.B s Delta vírusom(koinfekcia),s pečeň.kómou
B16.1	Akútna hepatit.B s Delta vírusom(koinfekcia),bez pečeň.kómy
B16.2	Akútna hepatit.B bez Delta vírusu,s pečeňovou kómou
B16.9	Akútna hepatit.B bez Delta vírusu,bez pečeňovej kómy
B17.0	Akútna Delta-vírus.(super)infekcia nosiča vírusu hepatit.B
B17.1	Akútna hepatitída C
B17.2	Akútna hepatitída E
B17.8	Iná akútna vírusová hepatitída,bližšie určená
B17.9	Akútna vírusová hepatitída,bližšie neurčená
B18.0	Chronická hepatitída B s Delta vírusom
B18.1	Chronická hepatitída B bez Delta vírusu
B18.2	Chronická hepatitída C
B18.8	Iná chronická vírusová hepatitída
B18.9	Chronická vírusová hepatitída,bližšie neurčená
B19.0	Vírusová hepatit.s pečeňovou kómou,bliž.neurč.
B19.9	Vírusová hepatit.bez pečeňovej kómy,bliž.neurč.
B26.3	Parotitická pankreatitída(K87.1*)
B58.1	Toxoplazmová hepatitída (K77.0*)
B65.1	Schistozomóza zapríčinená Schistosoma mansoni
B66.0	Opistorchóza
B66.1	Klonorchóza
B66.3	Fasciolóza
B66.5	Fasciolopsóza
B67.0	Cystická echinokokóza pečene Echinococus granulosus
B67.5	Alveolová echinokokóza pečene zapríč.Echinococ.multilocul.
B67.8	Echinokokóza pečene,bližšie neurčená
C22.0	Hepatocelulárny karcinóm
C22.1	Karcinóm vnútropečeňových žlčových ciest
C22.2	Hepatoblastóm
C22.3	Angiosarkóm pečene
C22.4	Iný sarkóm pečene
C22.7	Iný karcinóm pečene,bližšie určený
C22.9	Zhubný nádor pečene,bližšie neurčený
C23	Zhubný nádor žlčníka
C24.0	Zhubný nádor mimopečeňových žlčových ciest
C24.1	Zhubný nádor ampulla Vateri
C24.8	Zhubný nádor žlčových ciest presah.viac.obl.
C24.9	Zhubný nádor žlčových ciest,bližšie neurčený
C25.0	Zhubný nádor hlavy podžalúdkovej žľazy
C25.1	Zhubný nádor tela podžalúdkovej žľazy
C25.2	Zhubný nádor chvosta podžalúdkovej žľazy
C25.3	Zhubný nádor vývodu podžalúdkovej žľazy
C25.4	Zhubný nádor endokrinnej časti podžalúdkovej žľazy
C25.7	Zhubný nádor iných častí podžalúdkovej žľazy
C25.8	Zhubný nádor podžalúdkovej žľazy presah.viac.obl.
C25.9	Zhubný nádor podžalúdkovej žľazy,bližšie neurčený
C78.7	Sekundárny zhubný nádor pečene a vnútropečeň.žlčovodov
D01.5	Karcinóm in situ pečene,žlčníka a žlčových ciest
D13.4	Nezhubný nádor pečene
D13.5	Nezhubný nádor extrahepatálnych žlčových ciest
D13.6	Nezhubný nádor podžalúdkovej žľazy
D18.03	Hemangióm hepatobiliárneho systému a pankreasu
D37.6	Nádor s neurčitým/neznám.správaním:pečeň,žlčník,žlčové cesty
E80.4	Gilbertov syndróm
E80.5	Criglerov-Najjarov syndróm
E80.6	Iná porucha metabolizmu bilirubínu
E80.7	Porucha metabolizmu bilirubínu,bližšie neurčená
I81	Trombóza v. portae
I82.0	Buddov-Chiariho syndróm
K70.0	Alkoholová tuková choroba pečene
K70.1	Alkoholová hepatitída
K70.2	Alkoholová fibróza a skleróza pečene
K70.3	Alkoholová cirhóza pečene
K70.4	Alkoholové zlyhávanie pečene
K70.9	Alkoholová choroba pečene,bližšie neurčená
K71.0	Toxická choroba pečene s cholestázou
K71.1	Toxická choroba pečene s pečeňovou nekrózou
K71.2	Toxická choroba pečene s akútnou hepatitídou
K71.3	Toxická chor.pečene s chronick.perzistujúcou hepatitídou
K71.4	Toxická chor.pečene s chronick.lobulárnou hepatitídou
K71.5	Toxická choroba pečene s chron.aktívnou hepatitídou
K71.6	Toxická choroba pečene s hepatitídou,n.i.
K71.7	Toxická choroba pečene s fibrózou a cirhózou pečene
K71.8	Toxická choroba pečene s inými poruchami pečene
K71.9	Toxická choroba pečene,bližšie neurčená
K72.0	Akútne a subakútne pečeňové zlyhávanie
K72.1	Chronické pečeňové zlyhávanie
K72.71	Pečeňová encefalopatia,1.stupeň
K72.72	Pečeňová encefalopatia,2.stupeň
K72.73	Pečeňová encefalopatia,3.stupeň
K72.74	Pečeňová encefalopatia,4.stupeň
K72.79	Pečeňová encefalopatia neurčeného stupňa
K72.9	Pečeňové zlyhávanie,bližšie neurčené
K73.0	Chronnická perzistujúca hepatitída,n.i.
K73.1	Chronická lobulárna hepatitída, nezatriedená inde
K73.2	Chronická aktívna hepatitída,nezatriedená inde
K73.8	Iná chronická hepatitída,nezatriedená inde
K73.9	Chronická hepatitída,bližšie neurčená
K74.0	Fibróza pečene
K74.1	Skleróza pečene
K74.2	Fibróza pečene so sklerózou pečene
K74.3	Primárna biliárna cirhóza
K74.4	Sekundárna biliárna cirhóza
K74.5	Biliárna cirhóza,bližšie neurčená
K74.6	Iná a bližšie neurčená cirhóza pečene
K75.0	Absces pečene
K75.1	Flebitída vrátnice (v. portae)
K75.2	Nešpecifická reaktívna hepatitída
K75.3	Granulomatózna hepatitída,nezatriedená inde
K75.4	Autoimunitná hepatitída
K75.8	Iná zápalová choroba pečene,bližšie určená
K75.9	Zápalová choroba pečene,bližšie neurčená
K76.0	Stukovatenie pečene, nezatriedené inde
K76.1	Chronické pasívne prekrvenie(kongescia)pečene
K76.2	Centrálna hemoragická nekróza pečene
K76.3	Infarkt pečene
K76.4	Pelióza pečene
K76.5	Venookluzívna choroba pečene(Stuartov-Brasov syndróm)
K76.6	Portálna hypertenzia
K76.7	Hepatorenálny syndróm
K76.8	Iná choroba pečene,bližšie určená
K76.9	Choroba pečene,bližšie neurčená
K77.0	Pečeňová porucha pri infekč./parazit.chor.z.i.
K77.11	Postihnutie pečene pri akút.chor.štepu proti host.GvH,1.štád.
K77.12	Postihnutie pečene pri akút.chor.štepu proti host.GvH,2.štád.
K77.13	Postihnutie pečene pri akút.chor.štepu proti host.GvH,3.štád.
K77.14	Postihnutie pečene pri akút.chor.štepu proti host.GvH,4.štád.
K77.8	Pečeňová porucha pri iných chorobáchz.i.
K80.00	Kameň žlčníka s akút.cholecystitídou,bez prej.obštr.žlč.ciest
K80.01	Kameň žlčníka s akút.cholecystitídou,s obštr.žlč.ciest
K80.10	Kameň žlčníka s i.cholecystitídou,bez prej.obštr.žlč. ciest
K80.11	Kameň žlčníka s i.cholecystitídou,s obštr.žlč. ciest
K80.20	Kameň žlčníka bez cholecystitídou,bez prej.obštr.žlč. ciest
K80.21	Kameň žlčníka bez cholecystitídou,s obštr.žlč.ciest
K80.30	Kameň žlč.výv.s cholecystitídou,bez prej.obštr.žlč. ciest

K80.31	Kameň žlč.výv.s cholecystitídou,s obštr.žlč. ciest
K80.40	Kameň žlč.výv.s cholecystitídou,bez prej.obštr.žlč.ciest
K80.41	Kameň žlč.výv.s cholecystitídou,s obštr.žlč.ciest
K80.50	Kameň žlč.výv.bez cholan./cholecy.bez prej.obštr.žlč.ciest
K80.51	Kameň žlč.výv.bez cholangit./cholecyst.s obš.žlč.ciest
K80.80	Iná cholelitiáza,bez prejavov obšt. žlč.ciest
K80.81	Iná cholelitiáza,s obštrukciou žlčových ciest
K81.0	Akútna cholecystitída
K81.1	Chronická cholecystitída
K81.8	Iná cholecystitída
K81.9	Cholecystitída,bližšie neurčená
K82.0	Obštrukcia žlčníka
K82.1	Hydrops žlčníka
K82.2	Perforácia žlčníka
K82.3	Fistula žlčníka
K82.4	Cholesterolóza žlčníka
K82.8	Iná choroba žlčníka,bližšie určená
K82.9	Choroba žlčníka,bližšie neurčená
K83.0	Zápal žlčových ciest
K83.1	Obštrukcia žlčových ciest
K83.2	Perforácia žlčových ciest
K83.3	Fistula žlčových ciest
K83.4	Spazmus Oddiho zvierača
K83.5	Žlčová cysta
K83.8	Iná choroba žlčových ciest,bližšie určená
K83.9	Choroba žlčových ciest,bližšie neurčená
K85.00	Idiopatická akútna pankreatitída,bez org.kompl.
K85.01	Idiopatická akútna pankreatitída,s org.kompl.
K85.10	Akútna biliárna pankreatitída,bez org.kompl.
K85.11	Akútna biliárna pankreatitída,s org.kompl.
K85.20	Akút.pankreatitída zapr.alkoholom,bez org.kompl.
K85.21	Akút.pankreatitída zapr.alkoholom,s org.kompl.
K85.30	Akútna pankreatitída zapríč.liekom,bez org.kompl.
K85.31	Akútna pankreatitída zapríč.liekom,s org.kompl.
K85.80	Iná akútna pankreatitída,bez orgánovej komplikácie
K85.81	Iná akútna pankreatitída,s orgánovou komplikáciou
K85.90	Akútna pankreatitída,bliž.neurč.bez org.kompl.
K85.91	Akútna pankreatitída,bliž.neurč.s org.kompl.
K86.0	Chronická pankreatitída zapríčinená alkoholom
K86.1	Iná chronická pankreatitída
K86.2	Cysta pankreasu
K86.3	Pseudocysta pankreasu
K86.8	Iná choroba podžalúdkovej žľazy,bližšie určená
K86.9	Choroba podžalúdkovej žľazy,bližšie neurčená
K87.0	Choroba žlčníka a žlč.ciest pri chor.z.i.
K87.1	Choroby pankreasu pri chorobách zatriedených inde
K91.5	Postcholecystektomický syndróm
P35.3	Vrodená vírusová hepatitída
P59.1	Syndróm hustej žlče
P59.2	Novorod.žltačka z iného a bliž.neurč.pošk.pečeňových buniek
P59.3	Novorod.žltačka z inhibítorov materského mlieka
Q44.0	Agenéza,aplázia a hypoplázia žlčníka
Q44.1	Iná vrodená chyba žlčníka
Q44.2	Atrézia žlčových ciest
Q44.3	Vrodené stenóza alebo striktúra žlčových ciest
Q44.4	Cysta žlčovodu
Q44.5	Iná vrodená chyba žlčových ciest
Q44.6	Cystická choroba pečene
Q44.7	Iná vrodená chyba pečene
Q45.0	Agenéza,aplázia a hypoplázia podžalúdkovej žľazy
Q45.1	Prstencová podžalúdková žľaza[pancreas anulare]
Q45.2	Vrodená cysta podžalúdkovej žľazy
Q45.3	Iná vrodená chyba podžalúdkovej žľazy a jej vývodu
R16.0	Hepatomegália,nezatriedená inde
R16.2	Hepatomegália so splenomegáliou,nezatriedená inde
R17	Žltačka,bližšie neurčená
R82.2	Bilirubinúria
R93.2	Abnorm.nález pri dg.zobrazení pečene a žlčových ciest
R94.5	Abnormálne výsledky funkčných vyšetrení pečene
S36.10	Poranenie pečene,bližšie neurčené
S36.11	Pomliaždenie a hematóm pečene
S36.12	Tržné poranenie pečene,bližšie neurčené
S36.13	Ľahké tržné poranenie pečene
S36.14	Stredne ťažké poranenie pečene
S36.15	Ťažké tržné poranenie pečene
S36.16	Iné poranenie pečene
S36.17	Poranenie žlčníka
S36.18	Poranenie žlčových ciest
S36.20	Poranenie pankreasu,časť bližšie neurčená
S36.21	Poranenie hlavy pankreasu
S36.22	Poranenie tela pankreasu
S36.23	Poranenie chvosta pankreasu
S36.29	Poranenie inej a viacerých častí pankreasu
T86.40	Akútne zhoršenie funkcie transplantovanej pečene
T86.41	Chronické zhoršenie funkcie transplantovanej pečene
T86.49	Iná a bliž.neurč.por.funkcie,zlyh. a odvrh. transpl.pečene
T86.82	Zlyhanie a odvrhnutie transplantovaného pankreasu
Z22.5	Nosičstvo vírusu hepatitídy
Z22.6	Nosičstvo humánneho T-lymfotropného vír.1.typu [HTLV-1]
Z94.4	Stav po transplantácii pečene
Z94.80	Stav po traspl.krvotv.(kmeň.)bun.,bez súč.imunosupr.
Z94.81	Stav po traspl.krvotv.(kmeň.)bun.,so súč.imunosupr.
Z94.82	Stav po transplantácii pankreasu
Z94.88	Stav po transplantácii iného orgánu alebo tkaniva

ADRG H01 Výkony na pankrease a peľ eni a portosystémové shuntové operácie s veľkými výkonmi alebo radiaľ ná lieľ ba

Výk. v tabuľke H01-1 a (výk. v tabuľke H01-2 alebo výk. v tabuľke H01-3)

DRG H01A Výkony na pankrease a peľ eni a portosystémové shuntové operácie s veľkými výkonmi alebo radiaľ ná lieľ ba, s komplexným výkonom

Výk. v tabuľke H01-4

DRG H01B Výkony na pankrease a peľ eni a portosystémové shuntové operácie s veľkými výkonmi alebo radiaľ ná lieľ ba, bez komplexného výkonu

Výkon H01-1

5l501.0	Vytvor.vnútrobr.žil.spojky:splenoren.venóz.shunt
5l501.1	Vytvor.vnútrobr.žil.spojky:portokavál.venóz.shunt
5l501.2	Vytvor.vnútrobr.žil.spojky:mezokavál.ven.shunt
5l501.3	Vyt.vnút.bruš.žil.spojky:renoportálny ven.shunt
5l501.4	Vyt.vnút.bruš.žil.spojky:mezenterik.jump
5l501.x	Vytvor.vnútrobr.žil.spoj.(intraabd.venózny shunt):ostatné
5n510.0	Atyp.res.chor.tk. pečene, lokálna excízia:lpt.
5n510.4	Atyp.res.chor.tk. pečene, lokál.excízia:konv.lsk.-lpt.
5n510.x	Atyp.res.chor.tk. pečene, lokálna excízia:ostatné
5n511.0	Resekcia endocysty pečene (Echinokokovej cysty):lpt.

5n511.2	Resekcia endocysty pečene (Echinokokovej cysty):lsk.
5n511.4	Res.endocysty pečene (Echinokok.cysty):konv.lsk.-lpt.
5n511.x	Res.endocysty pečene (Echinokok.cysty):ost.
5n512.0	Klinovitá resekcia chorého tkaniva pečene:lpt.
5n512.2	Klinovitá resekcia chorého tkaniva pečene:lsk.
5n512.4	Klinovitá resekcia chorého tkaniva pečene:konv.lsk.-lpt.
5n512.x	Klinovitá resekcia chorého tkaniva pečene:ost.
5n514.0	Lok.deš.chor.tk.pečene alk.inj.s navádz.zobraz.postup:lpt.
5n514.2	Lok.deš.chor.tk.pečene alk.inj.s navádz.zobr.postup:lsk.
5n514.4	Lok.deš.chor.tk.pečene alk.inj.s nav.zobr.p:konv.lsk-lpt
5n514.x	Lok.deš.chor.tk.pečene alkohol.inj.s navádz.zobr.p:ost
5n515.0	Lok.deštr.chor.tk.peč.induk.vysokofrekv.termoterap:lpt.
5n515.2	Lok.deštr.chor.tk.pečene induk.vysokofrekv.termoterap:lsk
5n515.4	Lok.deštr.chor.tk.peč.induk.vysokofr.termoter:zm.lsk.-lpt.
5n515.x	Lok.deštr.chor.tk.peč.induk.vysokofrekv.termterap:ost.
5n51x.0	Iná lokálna deštr.chor.tk.pečene:lpt.
5n51x.2	Iná lokálna deštr.chor.tk.pečene:lsk.
5n51x.4	Iná lokálna deštr.chor.tk.pečene:konv.lsk.-lpt.
5n51x.x	Iná lokálna deštr.chor.tk.pečene:ost.
5n520.0	Anatom.resekcia 1segmentu pečene, laparotom.
5n520.2	Anatom.resekcia 1 segmentu pečene, laparoskopicky
5n521.10	Ľavostranná hemihepatektómia (res.segm.2, 3, 4a a 4b), lpt
5n521.12	Ľ-str.hemihepatektómia(res.segm.2, 3, 4a a 4b),lsk
5n521.20	Ľ-str.bisegmentekt.pečene(lobekt.ľ-str.,res.segm.2 a 3),lpt
5n521.22	Ľ-str.bisegmentekt.pečene(lobektómia ľ-str,res.segm.2a3),lsk
5n521.3	Left medial sectionectomy (segment 4)
5n522.10	Pravostranná hemihepatektómia (res.segm. 5 až 8), lpt
5n522.12	P-str.hemihepatektómia(resekcia segmentov 5 až 8),lsk
5n522.20	Trisegmentektómia pečene (res.segm.4 až 8), lpt
5n522.22	Trisegmentektómia pečene (resekcia segm.4 až 8),lsk
5n522.3	Extended right hepatectomy (4,5,6,7,8) or trisectionectomy
5n522.4	Right posterior sectionectomy (segment 6,7)
5n522.5	Right anterior sectionectomy (segment 5,8)
5n523.20	Mesohepatektómia (segment 4a, 4b, 5,8), laparotomicky
5n523.22	Mesohepatektómia (segment 4a, 4b, 5,8), laparoskopicky
5n523.40	Anatomická (typická) resekcia pečene, ostatné, laparotomicky
5n523.41	Anatomická (typická) resekcia pečene, ostatné, laparoskopick
5n523.42	Dvojetapová resekcia pečene ALLPS – 1. a 2. fáza
5n52x.0	Anatom.(typ)res.pečene,ost,lpt
5n52x.2	Anatomická (typická) resekcia pečene, ostatné, lsk
5n531	Odstr.hepatál. transplantátu ako samostatný výkon
5n532	Odstr.vlast.tkaniva pečene ako samost.výk.
5n533	Ľ-str.bisegmentekt.pečene(res.sgm2,3),org.darc.počas života
5n534	Ľ-str.hemihepatekt.(res.sgm1,2,3,4a,4b)org.darc.počas života
5n535	P-str.hemihepatekt.(res.sgm 5-8)org.darcovstvo počas života
5n536	Res.časti peč., ďalšie segm.kombi.pre org.darcov.poč.života
5n53x	Hepatektómia pre transplantáciu, ostatné
5n550.10	Sutúra a opich pečene-hemostáza v súvisl.s úrazom,lpt
5n550.11	Sutúra a opich pečene za účel.hemostázy v súvisl.s úrazom,lsk
5n550.20	Sutúra a opich pečene za účel.hemostázy v i.súvisl.ako úraz,lpt
5n550.22	Sutúra a opich pečene za účel.hemostázy v i.súvisl.ako úraz,lsk
5n552	Rekonštrukcia pečene, plastika omenta
5n591.0	Incízia pečene:bez ďalších výkonov
5n591.1	Incízia pečene:drenáž
5n591.20	Fenestrácia cysty pečene, laparotomicky
5n591.22	Fenestrácia cysty pečen, laparoskopicky
5n591.x	Incízia pečene:ost.
5n623	Cholecystektómia:rozšírená
5n640.00	Vsun./vým.1samoexpand.a nepokryt.stentu v žlč.c:lpt.
5n640.01	Vsun./vým.1samoexp.a nepokryt.stentu v žlč.c:lsk.
5n640.02	Vsun./vým.1samoexp.a nepokryt.stentu v žlč.c:konv.lsk-lpt.
5n640.10	Vsun./vým.2samoexpand.a nepokryt.stentov v žlč.c:lpt.
5n640.11	Vsun./vým.2samoexp.a nepokryt.stentov v žlč.c:lsk.
5n640.12	Vsun./vým.2samoexp.a nepokryt.stentov v žlč.c:konv.lsk-lpt.
5n640.20	Vsun./vým.3samoexpand.a nepokryt.stentov v žlč.c:lpt.
5n640.21	Vsun./vým.3samoexp.a nepokryt.stentov v žlč.c:lsk.
5n640.22	Vsun./vým.3samoexp.a nepokryt.stentov v žlč.c:konv.lsk-lpt.
5n640.30	Vsun./vým.4+samoexpand.a nepokryt.stentov v žlč.c:lpt.
5n640.31	Vsun./vým.4+samoexp.a nepokryt.stentov v žlč.c:lsk.
5n640.32	Vsun./vým.4+samoexp.a nepokryt.stentov v žlč.c:konv.lsk-lpt.
5n641.00	Vsun./vým.1samoexp.a pokryt.stent-prot.v ž.c:lpt.
5n641.01	Vsun./vým.1samoexp.a pokryt.stent-protéz.v žlč.c:lsk.
5n641.02	Vsun./vým.1samoexp.a pokryt.stent-prot.v ž.c:konv.lsk-lpt.
5n641.10	Vsun./vým.2samoexp.a pokryt.stent-protéz.v žlč.c:lpt.
5n641.11	Vsun./vým.2samoexp.a pokryt.stent-prot.v ž.c:lsk.
5n641.12	Vsun./vým.2samoexp.a pokryt.stent-prot.v ž.c:konv.lsk-lpt.
5n641.20	Vsun./vým.3samoexp.a pokryt.stent-prot.v ž.c:lpt.
5n641.21	Vsun./vým.3samoexp.a pokryt.stent-protéz v žlč.c:lsk.
5n641.22	Vsun./vým.3samoexp.a pokryt.stent-prot.v ž.c:konv.lsk-lpt.
5n641.30	Vsun./vým.4+samoexp.a pokryt.stent-prot.v žlč.c:lpt.
5n641.31	Vsun./vým.4+samoexp.a pokryt.stent-prot.v žlč.c:lsk.
5n641.32	Vsun./vým.4+samoexp.a pokryt.stent-prot.v ž.c:konv.lsk-lpt.
5n651.0	Incíz.Oddi zvier.a papilla duodeni major[papilotómia]:lpt.
5n651.2	Incíz.Oddi zvier.a papilla duodeni major[papilotómia]:lsk.
5n651.4	Incíz.Oddi zv.a papilla d.major[papilotómia]konv.lsk.-lpt.
5n651.x	Incíz.Oddi zvier.a papilla d. major[papilotómia]:ost.
5n652.0	Ost.incízie (s duodenot) na Oddi zv.a papilla d.major:lpt.
5n652.2	Ost.incízie (s ddnt) na Oddi zv.a papilla d.major:lsk.
5n652.4	Ost.incízie (s ddnt) na Oddi zv.a Pap.d.major:zm.lsk.-lpt.
5n652.x	Ost.incízie (s ddnt) na Oddi zv.a papilla d.major:ost.
5n69d.0	Vsun.protézy bez samoexpand.schop.do žlč.ciest:lpt.
5n69d.2	Vsun.protézy bez samoexpand.schop.do žlč.ciest:lsk.
5n69d.4	Vsun.protézy bez samoexp.schop.do žlč.ciest:zm.lsk.-lpt.
5n69e.0	Vsun.2/viac protéz bez samoexpand.sch.do žlč.ciest:lpt.
5n69e.2	Vsun.2/viac protéz bez samoexpand.sch.do žlč.ciest:lsk.
5n69e.4	Vsun.2/viac protéz bez samoexp.sch.do žlč.c:zm.lsk.-lpt.
5n69f.0	Vým.protézy bez samoexpand.schop.v žlč.cestách:lpt.
5n69f.2	Výmena protézy bez samoexpand.schop.v žlč.cestách:lsk.
5n69f.4	Vým.protézy bez samoexpand.schop.v žlč.cest:zm.lsk.-lpt.
5n710.0	Incízia pankreasu bez ďalších výkonov
5n710.1	Drenáž pankreasu
5n710.2	Incízia pankreasu s odstránením konkrementov
5n710.x	Incízia, drenáž pankreasu, ostatné
5n711	Excízia chorého tkaniva pankreasu
5n712.0	Deštrukcia chor.tkaniva pankreasu bez laváže
5n712.1	Deštrukcia chor.tkaniva pankreasu s lavážou
5n715	Ost.lok.excízia a deštr.chor.tkanív pankreasu
5n716.1	Pankreatogastrostómia
5n716.2	Pankreatoduodenostómia
5n716.3	Pankreatojejunostómia
5n716.40	Pseudocystogastrostómia, laparotomicky
5n716.41	Pseudocystogastrostómia, laparoskopicky
5n716.x	Vnútor.drenáž pankreasu a derivácia pseudocysty pankr,ost.
5n720.0	Enukleácia nádoru pankreasu:laparotomicky
5n720.2	Enukleácia nádoru pankreasu:laparoskopicky
5n721.0	Parciál.ľ-str.pankreatektómia bez anastomózy:lpt.
5n721.2	Parciál.ľ-str.pankreatektómia bez anastomózy:lsk.
5n721.4	Parciál.ľ-str.pankreatektómia bez anastomózy:zm.lsk.-lpt.
5n722	Parc.res.hlavy pankreasu so zachov.pyloru
5n723	Parc.res.hlavy pankreasu so zachov.duodena
5n724	Segmentárna pankreatektómia
5n725	Parciálna pankreaektómia s čiastočnou resekciou žalúdka
5n72a	Tot.pankreatektómia s parciálnou resekciou žalúdka
5n72b	Tot.pankreatektómia so zachov.pyloru
5n72c	Tot.pankreatektómia so zachov.duodena
5n72d	Tot.pankreatektómia:ostránenie transplantátu pankreasu
5n72x.0	Parciálna pankreatektómia, ostatné
5n72x.1	Totálna pankreatektómia, ostatné
5n740	Anastomóza ductus pankreatikus k žalúdku
5n741	Anastomóza ductus pankreatikus k jejunu
5n742	Anastomóza ductus pankreatikus k duodenu
5n743	Anastom.d.pancreat k jejunu s Roux-Y-anastom.
5n74b	Transplantácia pankreasu (celý orgán)
5n74x	Anastomóza ductus pankreaticus:ostatné
5n790.0	Incízia ductus pancreaticus:lpt.
5n790.2	Incízia ductus pancreaticus:lsk.
5n790.4	Incízia ductus pancreaticus:konv.lsk.-lpt.
5n790.x	Incízia ductus pancreaticus:ostatné
5n791.0	Incízia papily pankreasu [papilotómia]:lpt.
5n791.x	Incízia papily pankreasu [papilotómia]:ostatné

5n792.0	Odstr.konkrementu z ductus pancreat:lpt.
5n792.x	Odstr.konkrementu z ductus pancreat:ost.
5n793.0	Excízia ductus pancreaticus:lpt.
5n793.x	Excízia ductus pancreaticus:ostatné
5n794.0	Deštrukcia ductus pancreaticus:lpt.
5n794.x	Deštrukcia ductus pancreaticus:ostatné
5n795.0	Drenáž ductus pancreaticus:lpt.
5n795.x	Drenáž ductus pancreaticus:ostatné
5n79a.0	Dilatácia pankreatických vývodov:lpt.
5n79a.x	Dilatácia pankreatických vývodov:ostatné
5n79c.0	Hemostáza na pankrease a pankreatických cestách:lpt.
5n79c.x	Hemostáza na pankrease a pankreatických cestách:ost.
5n79d.0	Revízia na pankrease a pankr.c.ako samost.výk:lpt.
5n79d.x	Revízia na pankrease a pankr.c.ako samost.výk:ostatné
5n79g.0	Vsun.samoexp.protézy na pankrease a pankr.c:laparot.
5n79g.x	Vsun.samoexp.protézy na pankrease a pankr.c:ost.
5n79h.0	Vsun.protézy bez samoexp.schop.pankreas a pankr.c:lap
5n79h.x	Vsun.protézy bez samoexp.schop.pankreas a pankr.c:ost.
5n79j.0	Výmena samoexp.protézy na pankrease a pankr.c:laparot.
5n79j.x	Výmena samoexp.protézy na pankrease a pankr.c:ost.
5n79k.0	Vým.protézy bez samoexp.schop.pankreas a pankr.c:lpt.
5n79k.x	Vým.protézy bez samoexp.schop.pankreas a pankr.c:ost.
5n79m.0	Sutúra na pankrease a pankr.cestách po poranení:lpt.
5n79m.2	Sutúra na pankrease a pankr.cestách po poranení:lsk.
5n79m.4	Sutúra na pankrease a pankr.cestách po poran.:konv.lsk.-ltp.
5n79m.x	Sutúra na pankrease a pankr.cestách po poranení:ost.
5n79x.0	Iné OP na pankrease a pankr.cest:lpt.
5n79x.2	Iné OP na pankrease a pankr.cest:lsk.
5n79x.4	Iné OP na pankrease a pankr.cest:zm.lsk.-lpt.
5n79x.x	Iné OP na pankrease a pankr.cest:ostatné
5n994	Vsunutie peritoneovaskulárneho shuntu do bruš.dut

Výkon H01-2

5n521.10	Ľavostranná hemihepatektómia (res.segm.2, 3, 4a a 4b), lpt
5n521.12	Ľ-str.hemihepatektómia(res.segm.2, 3, 4a a 4b),lsk
5n521.20	Ľ-str.bisegmentekt.pečene(lobekt.ľ-str.,res.segm.2 a 3),lpt
5n521.22	Ľ-str.bisegmentekt.pečene(lobektómia ľ-str,res.segm.2a3),lsk
5n522.10	Pravostranná hemihepatektómia (res.segm. 5 až 8), lpt
5n522.12	P-str.hemihepatektómia(resekcia segmentov 5 až 8),lsk
5n522.20	Trisegmentektómia pečene (res.segm.4 až 8), lpt
5n522.22	Trisegmentektómia pečene (resekcia segm.4 až 8),lsk
5n522.3	Extended right hepatectomy (4,5,6,7,8) or trisectionectomy
5n522.4	Right posterior sectionectomy (segment 6,7)
5n522.5	Right anterior sectionectomy (segment 5,8)
5n523.20	Mesohepatektómia (segment 4a, 4b, 5,8), laparotomicky
5n523.22	Mesohepatektómia (segment 4a, 4b, 5,8), laparoskopicky
5n523.40	Anatomická (typická) resekcia pečene, ostatné, laparotomicky
5n523.41	Anatomická (typická) resekcia pečene, ostatné, laparoskopick
5n523.42	Dvojetapová resekcia pečene ALLPS – 1. a 2. fáza
5n722	Parc.res.hlavy pankreasu so zachov.pyloru
5n723	Parc.res.hlavy pankreasu so zachov.duodena
5n725	Parciálna pankreaektómia s čiastočnou resekciou žalúdka
5n72a	Tot.pankreatektómia s parciálnou resekciou žalúdka
5n72b	Tot.pankreatektómia so zachov.pyloru
5n72c	Tot.pankreatektómia so zachov.duodena
5n72d	Tot.pankreatektómia:ostránenie transplantátu pankreasu
5n72x.1	Totálna pankreatektómia, ostatné

Výkon H01-3

8m110	RTG terapia
8m131.0	Ožarovanie kobaltom:do 2 samostatných polí
8m131.1	Ožarovanie kobaltom:3-4 samostatné polia
8m131.2	Ožarovanie kobaltom:viac ako 4 samostatných polí
8m131.4	Ožarovanie kobaltom s 3D plánovaním
8m132.00	Ož.urý.do 6 MeV,fot./rých.e.,do 2 sam.ož.polí,bez obr.verif.nas
8m132.01	Oža.urý.do 6 MeV,fot./rých.e.do 2 sam.ož.polí,s obr.ver.nas.vr
8m132.10	Ožar.urý.do 6 MeV,fot./rých.el.,>2 sam.ož.polia,bez obr.ver.n.
8m132.11	Ožar.urý.do 6 MeV,fot./rých.e.,>2 sam.ož.polia,s obr.verif.nast
8m133.00	Ožar.urý.>6 MeV,fot./rých.el.,do 2 sam.ož.polí,bez obr.ver.nast
8m133.01	Ožar.urý.>6 MeV,fotóny/rých.e.,do 2 sa.ožar.polí,s obr.ver.nast
8m133.10	Ožar.urý.>6 MeV,fot./rých.e.,>2 sa.oža.polia,bez obraz.ver.nast
8m133.11	Ožar.urý.>6 MeV,fotón/rýchl.e.,>2 sam.ož.polia,s obr.verif.nast
8m134.0	Ožarovanie urýchľovačom [IMRT/VMAT]
8m134.1	Ožarovanie urýchľovač. [IMRT/VMAT]so sledovaním dých.cyklu
8m13x	Iná vysokovoltová terapia žiarením
8m140.1	Jednorázové stereotaktické ožarovanie cerebrálne
8m140.2	Jednorázové stereotaktické ožarovanie extracerebrálne
8m141.1	Frakcionované stereotaktické ožarovanie cerebrálne
8m141.2	Frakcionované stereotaktické ožarovanie extracerebrálne
8m143	Ožarovanie Gama-nožom
8m144	Polotelové ožarovanie
8m145.0	Celotelové ožiarenie:celková dávka žiarenia do 4 Gy
8m145.1	Celotelové ožiarenie:celková dávka žiarenia od 4 do 10 Gy
8m145.2	Celotelové ožiarenie:celková dávka žiarenia 10 a viac Gy
8m146	Celokožné ožiarenie
8m147	Intraoperačné ožarovanie
8m148	Veľkoobjemové ožarovanie
8m14x	Iné vysokovoltové ožiarovanie
8m150.00	Protón.th.do 2 samost.ožar.polí bez obraz.verifikácie
8m150.01	Protón.th.do 2 samost.ožar.polí s obraz.verifikáciou
8m150.10	Protón.th.viac ako 2 samost.ožar.polia bez obraz.verifikácie
8m150.11	Protón.terapia > 2 samost.ožar.polia s obraz.verifikáciou
8m151	Terapia ožarovaním uhlíkovými iónmi
8m152	Terapia ožarovaním inými ťažkými iónmi
8m161.0	Intrakavitárna intrauterinna brachyterapia
8m161.1	Intrakavitárna intravaginálna brachyterapia
8m161.2	Intrakavitárna kombinovaná brachyterapia
8m161.x	Intrakavit.iná brachyter.,okrem intraut.a intravagin.brachyt.
8m162	Intraluminálna brachyterapia
8m163.0	Povrch.brachyterapia s využ.štand.aplikátorov
8m163.1	Povrchová brachyter.s využ.individuál.zhotov.aplikátorov
8m164.1	Perkutánna translúmenová koronárna brachyterapia
8m164.2	Intravaskulárna brachyterapia v iných perférnych cievach
8m165.01	Interstic.brachyter:1 rovinná impl:nízky dávkový príkon [LDR]
8m165.02	Interstic.brachyt:1 rovinná impl:pulzný dávkový príkon [PDR]
8m165.03	Interstic.brachyt:1 rovinná impl:vysoký dávkový príkon [HDR]
8m165.0x	Interstic.brachyterapia:1 rovinná implantácia:iné
8m165.11	Interstic.brachyt:viacrovinná impl:nízky dávk.príkon[LDR]
8m165.12	Interstic.brachyt:viacrovinná impl:pulzný dávk.príkon[PDR]
8m165.13	Interstic.brachyt:viacrovinná impl:vysoký dávk.príkon[HDR]
8m165.1x	Intersticiál.brachyterapia:viacrovinná implantácia,iné
8m165.21	Interstic.brachyt.s perman.impl.rádioakt.zŕn:do 10 zŕn
8m165.22	Interstic.brachyt.s perman.impl.rádioakt.zŕn:viac ako 10 zŕn
8m166	Brachyterapia špeciál.aplikátormi
8m167	Odstr.uzavretých žiaričov/neaktív.aplikátorov v anestézii
8m16x	Iná brachyterapia uzavretými žiaričmi
8m170.0	Zhotov.a aplikácia povrch.rádioakt.muláže:povrch.žiariče
8m170.1	Zhotov.a apl.povrch.rádioa.muláže:žiar.aplik.nie na povrchu
8m170.2	Zhotovenie a aplikácia povrch.rádioakt.muláže:žiariče v oku
8m170.x	Zhotovenie a aplikácia povrch.rádioakt.muláže:iné
8m171.1	Fixácia jednoduchá
8m171.2	Fixácia stredne náročná
8m171.3	Fixácia komplexná
8m171.4	Nasadenie stereotaktického rámu
8m171.x	Konštrukcia a nastavenie fixačných a lieč. pomôcok:ostatné
8m172.0	1-rázové liečebné pomôcky
8m172.10	1-razové lieč.pomôcky:kontr.markery pre verifik.cieľ.obj.<3ks
8m172.11	1-razové lieč.pomô:kontrast.markery pre verifik.cieľ.obj.>3ks
8m172.20	Jednorazové liečebné pomôcky:plastikové katétre do 10ks
8m172.21	Jednorazové liečebné pomôcky:plastikové katétre nad 10ks
8m172.3	1-raz.lieč.pom:plast.ihly pre Fletcher aplik.pre uterovag.apl

8m180.0	Simulácia ožar.pre exter.rádioterapiu pom.RTG simulátora
8m180.1	Simulácia ožar.pre exter.rádioterapiu pomocou CT simulátora
8m180.x	Simulácia ožarovania pre externú rádioterapiu: iná
8m181.0	Simulácia ožarovania pre brachyterapiu pom.RTG simulátora
8m181.1	Simulácia ožar.pre brachyterapiu pomocou CT simulátora
8m181.x	Simulácia ožarovania pre brachyterapiu:ostatné
8m183.1	Plánovanie ožarov.pre 3D-konformnú rádioterapiu(3D-CRT)
8m183.2	Plánovanie ožarovania pre intenzitou modulovanú RAT
8m183.3	Plánovanie ožarovanie s fúziou CT,MR resp.PET zobrazenia
8m183.4	Plánovanie ožarovania pre 2D brachyterapiu(RTG snímky)
8m183.5	Plánovanie ožarovania pre 3D brachyterapiu(CT,MR,USG)
8m183.x	Plánovanie ožarovania,ostatné
8m400.0	Lieč.rádioak.jódom do 1,0 Gbq 131I:b.pod.rekomb.thyreotrop
8m400.1	Lieč.rádioak.jódom do 1,0 Gbq 131I:s pod.rekomb.thyreotrop
8m401.0	Lieč.rád.jód.od1,0 GBq do5 GBq 131I:b.p.rekombi.thyreotrop
8m401.1	Lieč.rád.jód.od1,0 GBq do5 GBq 131I:s pod.rekombi.thyreotr
8m402.0	Lieč.rádioak.jód.nad 5 GBq 131I:bez pod.rekombin.thyreotrop
8m402.1	Lieč.rádioak.jódom nad 5 GBq 131I:s pod.rekom.thyreotrop
8m403	Liečba hyperfunkcie štít.žľ.rádiofarmakom frakcion.
8m404.0	Pod rádioa jódu diag hosp do 1,0 Gbq 131I bez pod rek thy
8m404.1	Pod rádioa jódu diag hosp do 1,0 Gbq 131I s pod rek thy
8m411	Rádionuklidová liečba polycytémie vera
8m412	Liečba nádorov značkovanými monoklonálnymi protilátkami
8m414.1	Rádionuklidová synoviortéza:jedna aplikácia rádiofarmaka
8m414.2	Rádionuklidová synoviortéza:viac aplikácií rádiofarmaka
8m415	Liečba nádorov pečene rádionuklidmi
8m416.01	Selektív.liečba intravaskul.rádionuklid[SIRT]:90-ytrium
8m416.02	Selektív.liečba intravaskul.rádionuklid[SIRT]:188-rénium
8m416.1	Rádionukl.liečba kost.metastáz s rádiofarm.obsah.223Ra
8m416.2	Rádionukl.liečba kost.metastáz s rádiofarm.obsah.153Sm
8m416.3	Rádionukl.liečba kost.metastáz s rádiofarm.obsah.89Sr
8m416.x	Rádionuklidová liečba kostných metastáz:iná
8m417	Liečba metajodobenzylguanidínom značeným 131-I
8m418.0	Liečba somatostatínovým analógom značeným 90-Y
8m418.1	Liečba somatostatínovým analógom značeným 177-Lu
8m418.2	Th.otv.rá:i.v.lieč.rá-akt.subs.zamer.rcpt:radrcp.DOTA-konj.an.s
8m418.30	Liečba 177Lu- PSMA [Lutecium]
8m418.31	Liečba 225Ac- PSMA [Actinium]
8m419	Intrakavitárna rádionuklidová liečba
8m41a	Intracerebrálna rádionuklidová liečba

Výkon H01-4

5j555.10	Parciálna plastika bránice bez aloplastického materiálu
5j555.11	Parciálna plastika bránice s aloplastickým materiálom
5j555.20	Totálna plastika bránice bez aloplastického materiálu
5j555.21	Totálna plastika bránice s aloplastickým materiálom
5l019.2	Embolektómie a trombektómie v.portae
5l019.3↔	Embolektómie a trombektómie v. gastrica
5l019.4	Embolektómie a trombektómie v. lienalis
5l019.5	Embolektómie a trombektómie v. mesenterica sup.
5l019.6	Embolektómie a trombektómie v. mesenterica inf.
5l019.7	Embolektómie a trombektómie vv. hepaticae
5l019.8↔	Embolektómie a trombektómie v. renalis
5l019.f	Embolektómie a trombektómie v. cava inferior
5l120.4x	Endarterekt.a trombendarterekt. a.vertebralis,ost.
5l126.0	Endarterekt.a trombendarterekt.truncus coeliacus
5l126.1	Endarterekt.a trombendarterekt.a.hepatica
5l126.5	Endarterekt.a trombendarterekt. a.mesenter.sup.
5l126.6	Endarterekt.a trombendarterekt. a.mesenter.inf.
5l136.0	Res.aneuryzmy truncus coeliacus bez použ.prot.mat.
5l136.1	Res.aneuryzmy a.hepatica bez použ.prot.mat.
5l136.5	Res.aneuryzmy a. mesenterica super. bez použ.prot.mat.
5l136.6	Res.aneuryzmy a. mesenterica inf. bez použ.prot.mat.
5l139.2	Res.aneuryzmy v. portae bez použ.protet.mat.
5l139.3↔	Res.aneuryzmy v. gastrica bez použ.protet.mat.
5l139.4	Res.aneuryzmy v. lienalis bez použ.protet.mat.
5l139.5	Res.aneuryzmy v. mesenterica super. bez použ.protet.mat.
5l139.6	Res.aneuryzmy v. mesenterica inf. bez použ.protet.mat.
5l139.7	Res.aneuryzmy vv. hepaticae bez použ.protet.mat.
5l139.8↔	Res.aneuryzmy v. renalis bez použ.protet.mat.
5l139.f	Res.aneuryzmy v. cava inferior bez použ.protet.mat.
5l146.0	Res.aneur. trunc.coeliacus(okr.aneur.aor)s interpoz.
5l146.1	Res.aneur. a. hepatica(okr.aneur.aor)s interpoz.
5l146.5	Res.ane. a. mesenterica super.(okr.aneur.aor)s interpoz.
5l146.6	Res.aneur. a. mesenterica infer.(okr.aneur.aor)s interpoz.
5l149.2	Res.ane. v. portae(okr.aneur.aor)s interpoz.
5l149.3↔	Res.ane. v. gastrica (okr.aneur.aor)s interpoz.
5l149.4	Res.aneuryzmy v. lienalis(okr.aneur.aor)s interpoz.
5l149.5	Res.ane. v. mesenterica super.(okr.aneur.aor)s interpoz.
5l149.6	Res.ane. v. mesenterica infer.(okr.aneur.aor)s interpoz.
5l149.7	Res.ane. vv. hepaticae(okr.aneur.aor)s interpoz.
5l149.8↔	Res.ane. v. renalis(okr.aneur.aor)s interpoz.
5l149.f	Res.aneur.v. cava inferior (okr.aneur.aor)s interpoz.
5l166.0	Sutúra truncus coeliacus
5l166.1	Sutúra a. hepatica
5l166.5	Sutúra a. mesenterica superior
5l166.6	Sutúra a. mesenterica inferior
5l169.2	Sutúra v. portae
5l169.3↔	Sutúra v. gastrica
5l169.4	Sutúra v. lienalis
5l169.5	Sutúra v. mesenterica superior
5l169.6	Sutúra v. mesenterica inferior
5l169.7	Sutúra vv. hepaticae
5l169.8↔	Sutúra v. renalis
5l169.f	Sutúra v. cava inferior
5l176.0	Ligatúra truncus coeliacus
5l176.1	Ligatúra a. hepatica
5l176.5	Ligatúra a. mesenterica superior
5l176.6	Ligatúra a. mesenterica inferior
5l179.2	Ligatúra v. portae
5l179.3↔	Ligatúra v. gastrica
5l179.4	Ligatúra v. lienalis
5l179.5	Ligatúra v. mesenterica superior
5l179.6	Ligatúra v. mesenterica inferior
5l179.7	Ligatúra vv. hepaticae
5l179.8↔	Ligatúra v. renalis
5l179.f	Ligatúra v. cava inferior
5l515.8	Bajpas.OP a.iliaca a viscerál.aa.pom.žily:iné viscerál.tepny
5l525.8↔	Bajpas.OP a.iliaca,viscerál.aa.p.protézy:iné viscerál.tepny
5l536.0	Plastika záplatou[patch plastika]:truncus coeliacus
5l536.1	Plastika záplatou[patch plastika]:a.hepatica
5l536.5	Plastika záplatou[patch plastika]:mesenterica superior
5l536.6	Plastika záplatou[patch plastika]:mesenterica inferior
5l539.2	Plastika záplatou[patch plastika]:v.portae
5l539.3↔	Plastika záplatou[patch plastika]:v.gastrica
5l539.4	Plastika záplatou[patch plastika]:v.lienalis
5l539.5	Plast. záplatou[patch plastika]:v.mesenterica superior
5l539.6	Plastika záplatou[patch plastika]:v.mesenterica inferior
5l539.7	Plastika záplatou[patch plastika]:vv.hepaticae
5l539.8↔	Plastika záplatou[patch plastika]:v.renalis
5l539.f	Plastika záplatou[patch plastika] v. cava inferior
5l556.0	Iné plastické rekonštrukcie truncus coeliacus
5l556.1	Iné plastické rekonštrukcie a. hepatica
5l556.5	Iné plastické rekonštrukcie a. mesenterica super.
5l556.6	Iné plastické rekonštrukcie a. mesenterica infer.
5l559.2	Iné plastické rekonštrukcie v. portae
5l559.3↔	Iné plastické rekonštrukcie v. gastrica
5l559.4	Iné plastické rekonštrukcie v. lienalis
5l559.5	Iné plastické rekonštrukcie v. mesenterica super.
5l559.6	Iné plastické rekonštrukcie v. mesenterica infer.
5l559.7	Iné plastické rekonštrukcie vv. hepaticae
5l559.8↔	Iné plastické rekonštrukcie v. renalis
5l559.f	Iné plastické rekonštrukcie v. cava inferior
5n522.20	Trisegmentektómia pečene (res.segm.4 až 8), lpt
5n522.22	Trisegmentektómia pečene (resekcia segm.4 až 8),lsk
5n523.20	Mesohepatektómia (segment 4a, 4b, 5,8), laparotomicky

5n523.22	Mesohepatektómia (segment 4a, 4b, 5,8), laparoskopicky
5n613.2	Biliodigestívna anastomóza k jejunu
5n613.3	Biliodigestívna anastomóza k jejunu,interpoz.čr.klučky
5n613.4	Biliodigestívna anastomózak jejunu s Roux-Y
5o110.1↔	Radikálna nefrektómia:lpt.
5o110.2↔	Radikálna nefrektómia:lumbt.
5o110.3↔	Radikálna nefrektómia:torakoabd.
5o110.4↔	Radikálna nefrektómia:lsk.
5o110.5↔	Radikálna nefrektómia:roboticky
5o110.6↔	Radikálna nefrektómia s použ.mimotelového obehu
5o110.x↔	Radikálna nefrektómia:ostatné
5o111.1↔	Radikálna nefrektómia s ureterektómiou:lpt.
5o111.2↔	Radikálna nefrektómia s ureterektómiou:lumbt.
5o111.4↔	Radikálna nefrektómia s ureterektómiou:lsk.
5o111.5↔	Radikálna nefrektómia s ureterektómiou:rob.
5o111.x↔	Radikálna nefrektómia s ureterektómiou:ostatné
5o112.1↔	Radik.nefrektómia.s esk.vytiah.močovodu vr.reg.LNE:lpt.
5o112.2↔	Radik.nefrektómia.s esk.vytiahn.močov.vr.reg.LNE:lumbt.
5o112.4↔	Radik.nefrektómia.s esk.vytiahn.močov.vr.reg.LNE:lsk.
5o112.5↔	Radik.nefrektómia.s esk.vytiahn.močov.vr.reg.LNE:rob.
5o112.x↔	Radik.nefrektómia.s esk.vytiahn.močov.vr.reg.LNE:ostatné
5o113.4↔	Nefrektómia pre nenádorové ochor.rukou asist:lsk.
5o114.4↔	Ureteronefrektómia pre nenádorové ochor:lsk.

ADRG H02 Komplexné výkony na ľľľ níku a ľľľ ovodoch

Výk. v tabuľke H02-2

DRG H02A Komplexné výkony na ľľľ níku a ľľľ ovodoch pri zhubnom nádore

HDg v tabuľke H02-1

DRG H02B Komplexné výkony na ľľľ níku a ľľľ ovodoch okrem zhubného nádoru

Hlavná diagnóza H02-1

C22.0	Hepatocelulárny karcinóm
C22.1	Karcinóm vnútropečeňových žlčových ciest
C22.2	Hepatoblastóm
C22.3	Angiosarkóm pečene
C22.4	Iný sarkóm pečene
C22.7	Iný karcinóm pečene,bližšie určený
C22.9	Zhubný nádor pečene,bližšie neurčený
C23	Zhubný nádor žlčníka
C24.0	Zhubný nádor mimopečeňových žlčových ciest
C24.1	Zhubný nádor ampulla Vateri
C24.8	Zhubný nádor žlčových ciest presah.viac.obl.
C24.9	Zhubný nádor žlčových ciest,bližšie neurčený
C25.0	Zhubný nádor hlavy podžalúdkovej žľazy
C25.1	Zhubný nádor tela podžalúdkovej žľazy
C25.2	Zhubný nádor chvosta podžalúdkovej žľazy
C25.3	Zhubný nádor vývodu podžalúdkovej žľazy
C25.4	Zhubný nádor endokrinnej časti podžalúdkovej žľazy
C25.7	Zhubný nádor iných častí podžalúdkovej žľazy
C25.8	Zhubný nádor podžalúdkovej žľazy presah.viac.obl.
C25.9	Zhubný nádor podžalúdkovej žľazy,bližšie neurčený

Výkon H02-2

5n613.1	Biliodigestívna anastomóza k duodenu
5n613.2	Biliodigestívna anastomóza k jejunu
5n613.3	Biliodigestívna anastomóza k jejunu,interpoz.čr.klučky
5n613.4	Biliodigestívna anastomózak jejunu s Roux-Y
5n613.5	Biliodigestívna anastomóza:ostatné
5n64x.0	Vsun/vým.samoexp.st/prot.v žlč.c:ost.stenty:lpt.
5n64x.2	Vsun/vým.samoexp.st/prot.v žl.c:ost.stenty:konv. lsk.-lpt.
5n694.0	Deštrukcia žlčových ciest:lpt.
5n694.4	Deštrukcia žlčových ciest:konv.lsk.-lpt.
5n695.0	Drenáž na žlčových cestách:lpt.
5n695.4	Drenáž na žlčových cestách:konv.lsk.-lpt.
5n69a.0	Odstr.aloplast.materiálu na žlč.cest:lpt.
5n69a.4	Odstr.aloplast.mat.na žlč.cest:konv.lsk.-lpt.
5n69b.0	Hemostáza žlčových ciest:lpt.
5n69b.4	Hemostáza žlčových ciest:zm.lsk.-lpt.
5n69c.0	Revízia žlč.ciest ako samost.výk:lpt.
5n69c.4	Revízia žlč.ciest ako samost.výk:konv.lsk.-lpt.
5n69g	Sutúra žlčovodov po poranení
5n69x.0	Ostat.operácie na žlč.cestách:lpt.
5n69x.4	Ostat.operácie na žlč.cestách:konv.lsk.-lpt.
8d243	Biliodigest.anastomóza ESK navigovaná s ECE-LAMS

ADRG H05 Laparotómia a stredne komplexné výkony na ľľľ níku a ľľľ ovodoch

Výk. v tabuľke H05-1 alebo výk. v tabuľke H05-2

DRG H05Z Laparotómia a stredne komplexné výkony na ľľľ níku a ľľľ ovodoch

Výkon H05-1

5n590.0	Biopsia pečene, laparotomicky
5n910	Biopsia peritonea:laparotomicky
5n911	Exploratívna laparotómia
5n912	Laparotómia s drenážou
5n914	Second-look-laparotómia
5n917	Biopsia peritonea laparoskopicky
5n91x	Laparotómia a lumbotómia, ostatné
5n991	Revízia dutiny brušnej pre krvácanie

Výkon H05-2

5n610	Excízia zbytkového kýpťa ductusu cysticus
5n611.0	Cholecystotómia:laparotomicky
5n611.2	Cholecystotómia:laparoskopicky
5n611.3	Cholecystotómia:konv.lsk.-lpt.
5n612	Cholecystostómia
5n614.1	Resekcia žlčových ciest, laparotomicky
5n614.2	Cholecystotómia, cholecystostómia, excízia/resekcia chorého
5n621.0	Cholecystektómia jednoduchá s revíziou žlčových ciest:lpt.
5n621.4	CHE jednoduchá s revíziou žlčových ciest:konv.lsk.-lpt.
5n624.2	CHE simultánne s OP revíz.žlč.ciest počas 1 lpt.z i.dôv.
5n64x.1	Vsun/vým.samoexp.st/prot.v žlč.c:ost.stenty:lsk.
5n650.0	Dilatácia na Oddiho zvierači a papilla duodeni major:lpt.
5n650.4	Dilat.na Oddiho zvierači a Pap.duodeni major:konv.lsk.-lpt.
5n650.x	Dilatácia na Oddiho zvierači a papilla duodeni major:ost.
5n653.0	Deštrukcia chor.tk.papilla duodeni major:lpt.
5n653.2	Deštrukcia chor.tk.papilla duodeni major:lsk.
5n653.4	Deštrukcia chor.tk.papilla duodeni major:zm.lsk.-lpt.
5n653.x	Deštrukcia chor.tk.papilla duodeni major:ost.
5n655.0	Ost.excíz./deštr.na Oddi zv.a na papilla d.major:lpt.
5n655.2	Ost.excíz./deštr.na Oddi zv.a na papilla d.major:lsk.
5n655.4	Ost.excíz./deštr.na Oddi zv.a na papilla d.major:zm.lsk.-lpt.
5n655.x	Ost.excíz./deštr.na Oddi zv.a na papilla d.major:ostatné
5n65x.0	Iné OP na Oddi zv.a na papilla d. major:lpt
5n65x.2	Iné OP na Oddi zv.a na papilla d. major:lsk.
5n65x.4	Iné OP na Oddi zv.a na papilla d. major:konv.lsk.-lpt.
5n65x.x	Iné OP na Oddi zv.a na papilla d. major:ost.
5n690.0	Incízia ductus choledochus:lpt.
5n690.2	Incízia ductus choledochus:lsk.
5n690.4	Incízia ductus choledochus:konv.lsk.-lpt.
5n692.0	Odstránenie konkrementu zo žlčových ciest:lpt.
5n692.2	Odstránenie konkrementu zo žlčových ciest lsk.
5n692.4	Odstránenie konkrementu zo žlčových ciest:konv.lsk.-lpt.
5n693.0	Excízia žlčových ciest:lpt.
5n693.2	Excízia žlčových ciest:lsk.
5n693.4	Excízia žlčových ciest:konv.lsk.-lpt.
5n694.2	Deštrukcia žlčových ciest:lsk.
5n695.2	Drenáž na žlčových cestách:lsk.
5n69a.2	Odstr.aloplast.materiálu na žlč.cest:lsk.
5n69b.2	Hemostáza žlčových ciest:lsk.
5n69c.2	Revízia žlč.ciest ako samost.výk:lsk.
5n69j	Zrušenie biliodigestívnej anastomózy na žlčníku a žlčovodoch
5n69k	Premena biliodig.anast.na žlčníku a žlč.c.z reflux.na antireflx.
5n69l	Revízia anastomózy žlčových ciest
5n69m	Uzavretie fistuly ductus choledochus
5n69x.2	Ostat.operácie na žlč.cestách:lsk.
5n79b.0	Odstr.aloplast.materiálu z pankreat.vývodov:lpt.
5n79b.x	Odstr.aloplast.materiálu z pankreat.vývodov:ost.
8d242	Cholecystoduodenostómia ESK navig.s ECE-LAMS

ADRG H06 Iné OP výkony na hepatobiliárnom systéme a pankrease

Výk. v tabuľke H06-2

DRG H06A Iné OP výkony na hepatobiliárnom systéme a pankrease s určitým výkonom a komplexnou diagnózou, dialýzou, komplexným OP výkonom alebo komplikujúcou kontaléciou

(Výk. je v tabuľke H06-2 a nie je v tabuľke H06-3) a (diagnóza v tabuľke H06-1 alebo Dialýza alebo Komplexné OP-výkony alebo Komplikujúce kontelácie I)

DRG H06B Iné OP výkony na hepatobiliárnom systéme a pankrease bez určitého výkonu a s komplexnou diagnózou, dialýzou, komplexným OP výkonom alebo komplikujúcou kontaléciou so selektívnou embolizáciou

Výk. v tabuľke H06-4 a výk. v tabuľke H06-5 alebo výk. v tabuľke H06-6

DRG H06C Iné OP výkony na hepatobiliárnom systéme a pankrease bez určitého výkonu a komplexnej diagnózy, dialýzy, komplexného OP výkonu alebo komplikujúcej kontelácie, bez selektívnej embolizácie

Diagnóza H06-1

K72.0	Akútne a subakútne pečeňové zlyhávanie
N17.0	Akútne zlyhanie obličiek s tubulovou nekrózou
N17.1	Akútne zlyhanie obličiek s akútnou kortikálnou nekrózou
N17.2	Akútne zlyhanie obličiek s dreňovou nekrózou
N17.8	Iné akútne zlyhanie obličiek
N17.9	Akútne zlyhanie obličiek,bližšie neurčené
R65.1	SIRS infekčnej genézy s orgánovým zlyh.
R65.3	SIRS neinfekčnej genézy s orgánovým zlyh.

Výkon H06-2

12m11.0↔	Perkut.(ihl.)biopsia lymf.uzlín krku
12m11.1↔	Perkut.(ihl.)biopsia suprakl.lymf.uzlín(Virchow u)
12m11.2↔	Perkut.(ihl.)biopsia axilárnych lymf.uzlín
12m11.3	Perkut.(ihl.)biopsia mediastinál.lymf.uzlín
12m11.4	Perkut.(ihl.)biopsia paraaortál.lymf.uzlín
12m11.5↔	Perkut.(ihl.)biopsia iliakálnych lymf.uzlín
12m11.6↔	Perkut.(ihl.)biopsia lymf.uzlín panvy
12m11.7↔	Perkut.(ihl.)biopsia inguinál.lymf.uzlín
12m1x↔	Perkut.(ihl.)biops.lymf.u.slez.a týmusu,ostatné
12m21.0↔	Perk.(ihl.)biopsia LU krku s použ.zobr.met.
12m21.1↔	Perk.(ihl.)biopsia suprakl.LU(Virchow u.)s použ.zobr.met.
12m21.2↔	Perk.(ihl.)biopsia axilár.LU s použ.zobr.met.
12m21.3	Perk.(ihl.)biopsia mediastin.LU s použ.zobr.met.
12m21.4	Perk.(ihl.)biopsia paraaortál.LU s použ.zobr.met.
12m21.5↔	Perk.(ihl.)biopsia iliakál.LU s použ.zobr.met.
12m21.6↔	Perk.(ihl.)biopsia LU panvy s použ.zobr.met.
12m21.7↔	Perk.(ihl.)biopsia inguin.LU s použ.zobr.met.
12m2x↔	Perk.(ihl.)biops.LU,slez.týmusu zobr.met.,ostatné
13m10.0↔	Biopsia s incíziou cervikál.lymfatických uzlín
13m10.1↔	Biopsia s incíziou supraklavikul.lymfatických uzlín
13m10.2↔	Biopsia s incíziou axilár.lymfatických uzlín
13m10.3	Biopsia s incíziou mediastinál.lymfatických uzlín

13m10.4	Biopsia s incíziou paraaortál.lymfatických uzlín
13m10.5↔	Biopsia s incíziou iliakál.lymfatických uzlín
13m10.6↔	Biopsia s incíziou inguinál.lymfatických uzlín
13m10.7↔	Biopsia s incíziou lymfatických uzlín panvy
13m10.x↔	Biopsia s incíziou ostatných lymfatických uzlín
5a300	Perkutánna chordotómia a traktotómia
5a301	Trigeminová miechová traktotómia
5a30f	Impl.liek.pumpy na intratekál.aplik.liečiva do miech.kanála
5a310.10	Impl.liek.pumpy intrat/epidurál.pod.liek:l.pum.s konš.priet.
5a310.11	Impl.liek.pump.intratek/epidurál.pod.liek:progr.liek.pumpa
5a310.1x	Impl.liek.pumpy a intratek./epidurál.podávanie liek:ost.
5a310.2	Vytvorenie podkožného rezervoára
5j902	Retorakotómia,resternotómia,reoperácia v torakochirurgii
5l016.1	Embolektómie a trombektómie a. hepatica
5l016.3	Embolektómie a trombektómie a. lienalis
5l126.1	Endarterekt.a trombendarterekt.a.hepatica
5l126.3	Endarterekt.a trombendarterekt.a.lienalis
5l136.1	Res.aneuryzmy a.hepatica bez použ.prot.mat.
5l136.3	Res.aneuryzmy a.lienalis bez použ.prot.mat.
5l146.1	Res.aneur. a. hepatica(okr.aneur.aor)s interpoz.
5l146.3	Res.aneur. a. lienalis(okr.aneur.aor)s interpoz.
5l156.1	Resekcia pseudoaneuryziem a. hepatica
5l156.3	Resekcia pseudoaneuryziem a. lienalis
5l166.1	Sutúra a. hepatica
5l166.3	Sutúra a. lienalis
5l176.1	Ligatúra a. hepatica
5l176.3	Ligatúra a. lienalis
5l502.10	Vytv.radiocefalickej A-V fistuly(Cimino - Brescia)
5l502.11	Vytv.radiocefal.A-V fistuly(fossa tabatiere- snuff box)
5l502.2	Vytv.A-V fistuly na predlaktí HK (R-C, R-B, U-C, U-B)
5l502.30	Vytv.brachiokubitál.A-V fistuly (sec.Gracz sec. Konner)
5l502.31	Vytv.brachiokubitál.A-V fistuly na v.basilica
5l502.32	Vytv.brachiokubitál.A-V fistuly na v.cephalica
5l502.40	Vytv.A-V fistuly s transpozíciou v. basilica na predlaktí
5l502.41	Vytv.A-V fistuly s transpozíciou v. basilica na axile
5l502.50	Vytvorenie A-V fistuly pomocou autológnej cievy
5l502.51	Vytvorenie A-V fistuly pomocou allogénnej cievy
5l502.6	Vytv. A-V fistuly na HK pom.protetického materiálu
5l502.70	Vytv.A-V fistuly na DK pom. protetického materiálu
5l502.71	Vytv.A-V fistuly na DK s transpozíciou VFS
5l502.72	Vytv.A-V fistuly na DK s transpozíciou žily
5l502.73	Vytv.A-V fistuly na DK pom. cievnej protézy
5l514.2	Bajpasové OP aorty pom.žily:aortoaortálny bajp.
5l515.0	Bajpas.OP a.iliaca a viscerál.aa.pom.žily:iliakoiliakál.bajp
5l515.6	Bajpas.OP a.iliaca a visce.aa.pom.žily:obturát.bajp,extraan
5l515.8	Bajpas.OP a.iliaca a viscerál.aa.pom.žily:iné viscerál.tepny
5l515.x	Bajpas.OP a.iliaca a viscerál.tepny pom.žily:ostatné
5l519	Bajpas.OP vény pomocou žily
5l524.2	Bajpas.OP aorty pomocou protézy:aortoaortál.bajp
5l525.0↔	Bajpas.OP a.iliaca,viscerál.aa.p.protézy:iliakoiliakálny bajp.
5l525.00	Bajpas.OP pomocou protézy:cross-bajpas iliakoiliakálny
5l525.10	Bajpas.OP pomocou protézy:cross-bajpas iliakofemorálny
5l525.6↔	Bajp.OP a.iliaca,visce.aa.p.protézy:obturátor.baj.extraanat.
5l525.8↔	Bajpas.OP a.iliaca,viscerál.aa.p.protézy:iné viscerál.tepny
5l525.x↔	Bajpas.OP a.iliaca a viscerálne aa. pom.protézy:ost.
5l529	Bajpas.OP žily pomocou protézy
5l536.1	Plastika záplatou[patch plastika]:a.hepatica
5l536.3	Plastika záplatou[patch plastika]:a.lienalis
5n092	Opich pažerák.varixov
5n09j.00	Otv.chir.zav/vým.samoexp.protézy do paž:1bez antirefl.vent
5n09j.01	Otv.chir.zav/vým.samoexp.pr.do pažer:2bez antirefl.vent
5n09j.03	Otv.chir.zav/vým.samoexp.pr.do pažer.:>3bez antiref.ven
5n09k.02	Otv.chir.zav/vým.samexp.prot.do pažer:1pr.s antireflu.ven.
5n09k.04	Otv.chir.zav/vým.samexp.prot.do pažer:1pr.s antreflux.v.2bez
5n09k.05	Otv.chir.zav/vým.samexp.prot.pažer:>3,z toho1s antireflux.v.
5n09l.0	Otv.chir.zav./výmena neexpandovateľnej protézy do pažer.
5n100	Gastrotómia(vrátane odstránenia cudz.t.) bez ďalš.výk.
5n101	Gastrotómia so zavedením 1 ezofageálneho tubusu
5n103	Iná gastrotómia
5n110	Lok.otvorená excízia ch.zm.žaludočného tk.
5n111	Lok.laparoskop.excízia ch.zm.žaludočného tk.
5n113.0	Lok.otv.chir.deštr.chor.zmen.žalúdoč.tk.elektrokoaguláciou
5n113.1	Lok.otv.chir.deštr.ch.zm.žalúd.tk.laser.koaguláciou
5n113.2	Lok.otv.chir.deštr.ch.zm.žalúd.tk.termokoaguláciou
5n113.3	Lok.otv.chir.deštr.ch.zm.žalúd.tk.kryokoaguláciou
5n113.4	Lok.otv.chir.deštr.ch.zm.žalúd.tk.fotodynamic.liečbou
5n113.x	Lok.otv.chir.deštrukcia chorob.zmen.žalúdoč.tk.iným spôs.
5n114.0	Lok.laparosk.deštr.ch.zm.žalúd.tk.elektrokoaguláciou
5n114.1	Lok.laparosk.deštr.ch.zm.žalúd.tk.laser.koaguláciou
5n114.2	Lok.laparosk.deštr.ch.zm.žalúd.tk.termokoaguláciou
5n114.3	Lok.laparosk.deštr.ch.zm.žalúd.tk.kryokoaguláciou
5n114.4	Lok.laparosk.deštr.ch.zm.žalúd.tk.fotodynam.liečbou
5n114.x	Lok.laparosk.deštr.ch.zm.žalúdočného tk.,ost.
5n12g	Rev.po.res.žal:premena s interpozíciou ten.č.
5n12h	Rev.po.res.žal:revízia interponátu ten.č/Roux-Y anas.
5n12x	Ostatná revízia po resekcii žalúdka
5n191.0	Sutúra varixov žalúdka:lpt.
5n191.2	Sutúra varixov žalúdka:lsk.
5n191.4	Sutúra varixov žal:konver.lsk.-otv.ch.
5n191.x	Sutúra varixov žal:ost.
5n193.0	Odstránenie žalúdočného volvulu:lpt.
5n193.2	Odstránenie žalúdočného volvulu:lsk.
5n193.4	Odstránenie žalúdočného volvulu:zm.lsk.-otv.ch.
5n193.x	Odstránenie žalúdočného volvulu:ostatné
5n211.0	Lokálna excízia na tenkom čreve:lpt.
5n211.2	Lokálna excízia na tenkom čreve:lsk.
5n214.0	Otv.chir.deštr.chor.tk.na tenk.čr.elektrokoaguláciou
5n214.1	Otv.chir.deštr.chor.tk.na tenk.čr.laser.koaguláciou
5n214.2	Otv.chir.deštr.chor.tk.na tenk.čr.termokoaguláciou
5n214.x	Otvorená chirurg.deštrukcia chor.tk.na tenk.čr:ost.
5n215.0	Laparoskop.deštruk.chor.tk.na tenk.čr.elektrokoagul.
5n215.1	Laparoskop.deštruk.chor.tk.na tenk.čr.laser.koaguláciou
5n215.2	Laparoskop.deštruk.chor.tk.na tenk.čr.termokoagul.
5n215.x	Laparoskop.deštrukcia chor.tk.na tenk.čr:ost.
5n346.0	Transplantácia duodena
5n346.1	Transplantácia jejuna
5n346.2	Transplantácia ilea
5n346.x	Transplantácia tenkého čreva, iné
5n350.1	Dezinvaginácia jejuna
5n350.2	Dezinvaginácia ilea
5n350.3	Dezinvaginácia hrubého čreva
5n350.x	Dezinvaginácia čreva, ostatné
5n351.1	Detorzia [derotácia] pri volvule jejuna
5n351.2	Detorzia [derotácia] pri volvule ilea
5n351.3	Detorzia [derotácia] pri volvule hrubého čreva
5n351.x	Detorzia [derotácia] pri volvule, ostatné
5n35x.x	Intraabdominálne manipulácie na čreve:ostatné
5n390.0	Dekompresia čreva:laparotomicky
5n390.2	Dekompresia čreva:laparoskopicky
5n390.4	Dekompresia čreva:konv.lsk.-lpt.
5n392.0	Adheziolýza na čreve:laparotomicky
5n392.2	Adheziolýza na čreve:laparoskopicky
5n392.4	Adheziolýza na čreve:konv.lsk.-lpt.
5n392.x	Adheziolýza na čreve:ostatné
5n393.0	Plikácia tenkého čreva[jejunoplik.Philipps-Child]:lpt.
5n393.2	Plikác.ten.č [jejunoplik.Noble] (OP Philipps-Child):lsk.
5n393.4	Plikác.ten.č [jejunoplik.Noble] (OP Philipps-Child):zm.lsk.-lpt.
5n393.x	Plikác.ten.č [Noble] (OP Philipps-Child):ost.
5n395.0	Fix.tenk.čr.na P-str.br.steny a hr.č.na Ľ-str.br.steny:lpt.
5n395.2	Fix.tenk.čr.na P-str.br.st.a hr.č na Ľ-str.br.st:lsk.
5n395.4	Fix.ten.čr.na P-str.br.st.a hr.č na Ľ-str.br.st:konv.lsk.-lpt.
5n395.x	Fixácia tenk.čr.na P-str.bruš.steny a hr.čr.na Ľ-str.bruš.st:ost.
5n396.0	Oddelenie Laddových väzov na čreve:laparotomicky
5n396.2	Oddelenie Laddových väzov na čreve:laparoskopicky
5n396.4	Oddelenie Laddových väzov na čreve:konv.lsk.-lpt.
5n396.x	Oddelenie Laddových väzov na čreve:ostatné
5n810.0↔	Uzav.ingui.hernie bez plast:s vys.podviaz.vaku her.a čiast.res.
5n810.1↔	Uzavr.inguin.her.bez plast:s res.steny hydrokély
5n810.2↔	Uzavr.inguin.her.bez plas:s funikulol.a dislok.semenníka
5n810.3↔	Uzavr.inguin.hernie bez plats:bez ď.výkonov

5n810.x↔	Uzavretie inguin.hernie bez plastiky:ostatné
5n811↔	Uzavretie inguinálnej hernie s plastikou
5n812↔	Uzavr.inguin.hernie s autológ.materiálom
5n813.0↔	Uzavretie inguin.hernie s aloplast.mat:lpt.
5n813.1↔	Uzavretie inguin.hernie s alopl.mat:lsk.transperitoneálne
5n813.2↔	Uzavretie ingv.hernie s alopl.mat:esk,totál.extraperit.pr.
5n813.x↔	Uzavretie inguin.hernie s aloplast.mat:ost.
5n814↔	Uzavr.inguin.her.s res.čreva bez dodatoč.lpt.
5n815.0↔	Uzavr.inguin.her.pri recid.s plast.bez funik.-orchidolýzy
5n815.1↔	Uzavr.inguin.her.pri recidíve s plast.s funikulo-orchidolýzou
5n816↔	Uzavretie inguin.hernie pri recidíve s autolog.mat.
5n817.0↔	Uzavretie inguin.hernie pri recidíve s alopl.mat:lpt.
5n817.1↔	Uzavr.inguin.her.pri recid s alopl.mat:lsk.transperit.
5n817.2↔	Uzavr.inguin.her.pri recid.s alopl.mat:esk,tot.extraperit.p.
5n817.x↔	Uzavretie inguin.hernie pri recidíve s aloplast.mat:ost.
5n818↔	Uzavr.inguin.her.pri recid.s alopl.mat:res.čr.bez dodatoč.lpt.
5n81x↔	Uzavretie inguin.hernie pri recidíve s alopl.mat:ostatné
5n820↔	Uzavretie femorál.hernie bez plastiky
5n821↔	Uzavretie femorálnej hernie s plastikou
5n822↔	Uzavretie femorálnej hernie s autológ.mat.
5n823.0↔	Uzavretie femorálnej hernie s alopl.mat:otv.ch.
5n823.1↔	Uzavr.fem.her s aloplast.mat:lsk.transperit.
5n823.2↔	Uzavr.fem.her.s alopl.mat:esk.,tot.extraperit.príst.
5n823.x↔	Uzavretie femorálnej hernie s alopl.mat:ost.
5n824↔	Uzavr.femorál.her.s resek.čr:bez dodatoč.laparotómie
5n825↔	Uzavretie femorál.hernie pri recidíve s plastikou
5n826↔	Uzavretie femor.hernie pri recidíve s autológ.mat.
5n827.0↔	Uzavretie femorálnej hernie pri recidíve s alopl.mat:lpt.
5n827.1↔	Uzavr.fem.her.pri recid.s alopl.mat:lsk.transperit.
5n827.2↔	Uzav.femorál.hernie pri recid,esk totál.extraperiton.prístup
5n827.x↔	Uzavretie femor.hernie:pri recidíve:ostatné
5n828↔	Uzavr.fem.her.pri recid.s resek.čr:bez dodat.laparotóm.
5n82x↔	Uzavretie femorálnej hernie:pri recidíve,s alopl.mat:ost.
5n913	Relaparotómia
5n915	Exploratívna lumbotómia
5n916	Opakovaná lumbotómia
5n920.1	Incízia brušnej steny:explorácia
5n920.2	Incízia brušnej steny:extraperitoneálna drenáž
5n920.3	Incízia brušnej steny:odstránenie cudz.t.
5n920.x	Incízia brušnej steny:ostatné
5n921	Excízia ch.zm.tk.brušnej steny
5n929	Excízia a deštrukcia ch.zm.tk.bruš.steny:iné
5n92a	Excízia appendix epiploica
5n92b	Resekcia mesentéria
5n92c	Omentektómia peritoneálneho tkaniva
5n92d.0	Parciál.parietálna peritoneálna ektómia peritoneál.tk.
5n92d.1	Subtotál.parietál.peritoneálna ektómia peritoneál.tk.
5n92d.2	Lok.parietálna peritoneálna ektómia peritoneál.tk.
5n92e	Res.tk.z bruš.reg.bez orgán.priradenia:intraperit.
5n92x	Incízie,excízie,deštrukcie chor.tkaniva brušnej steny:ost.
5n930	Sutúra brušnej steny po poranení
5n931	Sutúra mesenteria,omenti majus al.minus po poranení
5n932.1	Plast.rekonštr.bruš.steny s autológnym materiálom
5n932.2	Plast.rekonštr.bruš.steny s aloplastickým materiálom
5n932.x	Plast.rekonštr.bruš.steny, ostatné
5n933	Plastická rekonštrukcia omenta
5n934.1	Plast.OP diastázy priamych bruš.sval.
5n934.2	Plast.OP diast.priam.br.sval.s OP umbil.hernie
5n93x	Plast.rekonštr.brušnej steny a peritonea:ostatné
5n991.1	Sekundárne uzavretie brušnej steny
5n991.2	Definitívne uzavretie brušnej steny
5n991.x	Ostatné uzávery brušnej steny a peritonea
5n995	Implantácia katétrového systému do brušnej dutiny
5n996	Revízia katétrového systému v brušnej dutine
5n997	Odstránenie katétrového systému z brušnej dutiny
5o902.1	Retroperitoneál.drenáž retroperitoneál.tk:lpt.
5o902.2	Retroperitoneál.drenáž retroperitoneál.tk:lumbt.
5o902.4	Retroperitoneál.drenáž retroperitoneál.tk:lsk.
5o903.1	Panvová drenáž retroperitoneál.tk:lpt.
5o903.2	Panvová drenáž retroperitoneál.tk:lumbt.
5o903.4	Panvová drenáž retroperitoneál.tk:lsk.
5o906.1	Excízia retroperitoneálneho tkaniva:lpt.
5o906.2	Excízia retroperitoneálneho tkaniva:lumbt.
5o906.4	Excízia retroperitoneálneho tkaniva:lsk.
5o906.50	Resekcia nádoru retroperitonea v bruš.obl.,laparotomicky
5o906.51	Resekcia nádoru retroperitonea v malej panve, laparotomicky
5o909.1	Res.tkaniva bez presného urč.vzťahu k org:lpt.
5o909.2	Res.tkaniva bez presného urč.vzťahu k org:lumbt.
5o909.4	Res.tkaniva bez presného urč.vzťahu k org:lsk.
5o909.x	Res.tkaniva bez presného urč.vzťahu k org:ost.
5t80b.0↔	Debridement svalu v obl.hlavy a krku
5t80b.1↔	Debridement svalu v obl.ramena,axily
5t80b.2↔	Debridement svalu v obl.ramena a lakťa
5t80b.3↔	Debridement svalu v obl.predlaktia
5t80b.4↔	Debridement svalu v obl.hrud.steny a chrbta
5t80b.5↔	Debridement svalu v obl.bruš.steny
5t80b.6↔	Debridement svalu v inguinál.,genit.a gluteál.obl.
5t80b.7↔	Debridement svalu v obl.stehna a kolena
5t80b.8↔	Debridement svalu v obl.predkolenia
5t80b.9↔	Debridement svalu v obl.nohy
5t80b.x	Debridement svalu:ostatné
5t80c.0↔	Debridement šľachy v obl.hlavy a krku
5t80c.1↔	Debridement šľachy v obl.ramena,axily
5t80c.2↔	Debridement šľachy v obl.ramena a lakťa
5t80c.3↔	Debridement šľachy v obl.predlaktia
5t80c.4↔	Debridement šľachy v obl.hrud.steny a chrbta
5t80c.5↔	Debridement šľachy v obl.bruš.steny
5t80c.6↔	Debridement šľachy v inguinál.,genit.a gluteál.obl.
5t80c.7↔	Debridement šľachy v obl.stehna a kolena
5t80c.8↔	Debridement šľachy v obl.predkolenia
5t80c.9↔	Debridement šľachy v obl.nohy
5t80c.x	Debridement šľachy:ostatné
5t80d.0↔	Debridement fascie v obl.hlavy a krku
5t80d.1↔	Debridement fascie v obl.ramena,axily
5t80d.2↔	Debridement fascie v obl.ramena a lakťa
5t80d.3↔	Debridement fascie v obl.predlaktia
5t80d.4↔	Debridement fascie v obl.hrud.steny a chrbta
5t80d.5↔	Debridement fascie v obl.bruš.steny
5t80d.6↔	Debridement fascie v inguinál.,genit.a gluteál.obl.
5t80d.7↔	Debridement fascie v obl.stehna a kolena
5t80d.8↔	Debridement fascie v obl.predkolenia
5t80d.9↔	Debridement fascie v obl.nohy
5t80d.x	Debridement fascie:ostatné
5t991	Debridement mäkk.č.pohyb.aparátu, viacvrstvový
5v150.0	Chir.vyčist.rany s odstr.chor.tk.na koži a podk:malá ploch:pery
5v150.4	Chir.vyč.rany s odstr.chor.tk.na kož.a podk:m.pl:ost.č.hl.
5v150.5	Chir.vyčist.rany s odstr.chor.tk.na koži a podk:m.plocha:krk
5v150.6↔	Chir.vyč.rany s odstr.chor.tk.na k.a podk:m.plocha:ram,axila
5v150.7↔	Chir.vyčist.rany s odstr.chor.tk.na k.a podk:m.pl:ram,lak.
5v150.8↔	Chir.vyčist.rany s odstr.chor.tk.na k.a podk:malá pl.predlakt.
5v150.9↔	Chir.vyč.rany s odstr.chor.tk.na koži a podk:malá plocha:ruka
5v150.a	Chir.vyč.rany s odstr.chor.tk.na k.a podk:m.pl:hr.st.a chrb.
5v150.b	Chir.vyčist.rany s odstr.chor.tk.na k.a podk:malá pl:bruš.obl.
5v150.c	Chir.vyč.r.any s odstr.chor.tk.na k.a podk:malá pl:ingv,genit.o.
5v150.d	Chir.vyčist.rany s odstr.chor.tk.na k.a podk:malá pl:glut.obl.
5v150.e↔	Chir.vyč.rany s odstr.chor.tk.na koži a podk:malá pl:stehn,kol
5v150.f↔	Chir.vyčist.rany s odst.chor.tk.na k.a podk:malá pl:predkol.
5v150.g↔	Chir.vyčist.rany s odstr.chor.tk.na koži a podk:malá pl:noha
5v150.x	Chir.vyč.rany s odstr.chor.tk.na koži a podk:malá plocha:ost.
5v151.0	Chir.vyč.rany s odstr.chor.tk.na koži a podk:veľká plocha:pery
5v151.4	Chir.vyčist.rany s odstr.chor.t.na k.a podk:veľká pl:ost.č.hlavy
5v151.5	Chir.vyč.rany s odstr.chor.tk.na koži a podk:veľká plocha:krk
5v151.6↔	Chir.vyč.rany s odstr.chor.tk.na k.a podk:veľká pl:ram,axila
5v151.7↔	Chir.vyčis.rany s odstr.chor.tk.na k.a podk:veľká pl:ram,lak.
5v151.8↔	Chir.vyčist.rany s odstr.chor.tk.na k.a podk:veľká pl:predlakt.
5v151.9↔	Chir.vyčist.rany s odstr.chor.tk.na koži a podk:veľká pl:ruka
5v151.a	Chir.vyč.rany s odstr.chor.tk.na k.a podk:veľká pl:hrud.st.,chrb
5v151.b	Chir.vyč.rany s odstr.chor.tk.na koži a podk:veľká pl:bruš.o
5v151.c	Chir.vyčis.rany s odstr.chor.tk.na k.a podk:veľká pl:ingv,genit.o
5v151.d	Chir.vyčist.rany s od.chor.tk.na koži a podk:veľká pl:glut.obl.

5v151.e↔	Chir.vyč.rany s odstr.chor.tk.na koži a podk:veľká pl:stehn,kol
5v151.f↔	Chir.vyč.rany s odstr.chor.tk.na koži a podk:veľká pl:predkol
5v151.g↔	Chir.vyč.rany s ods.chor.tk.na koži a podk:veľká plocha:noha
5v151.x	Chir.vyč.rany s odstr.chor.tk.na koži a podk:veľká plocha:ost.
5v152.0	Chir.vyč.rany ods.ch.tk.na k.a podk:veľ.pl,vlož.liek.nosič:pera
5v152.4	Ch.vyčis.rany ods.chor.tk.na k.a podk:veľ.pl,vl.liek.nosič:i.č.hl
5v152.5	Chir.vyčis.rany ods.chor.tk.na k.a podk:veľ.pl,vl.liek.nosič:krk
5v152.6↔	Ch.vyčist.rany ods.chor.tk.k.a podk:veľ.pl,vl.liek.nosič:ram,axi
5v152.7↔	Chi.vyčis.rany ods.ch.tk.koži a podk:veľ.pl,vl.liek.nosič:ram,lak
5v152.8↔	Chi.vyč.rany ods.chor.tk.k.a podk:veľ.pl,vl.liek.nosič:predlakt
5v152.9↔	Chir.vyč.rany ods.chor.tk.k.a podk:veľ.pl,vlož.liek.nosič:ruka
5v152.a	Chi.vyč.rany odst.ch.tk.k.a podk:veľ.pl.,vl.liek.nosič:hr.st.,chrb
5v152.b	Ch.vyč.rany.odst.chor.tkan.na k.a podk:veľ.pl.,vlož.l.n:bruš.o
5v152.c	Ch.vyč.rany ods.chor.tk.k.a podk:veľ.pl,vl.liek.nosič:ingv,gen.o
5v152.d	Chir.vyč.rany ods.chor.tk.k.a podk:veľ.pl,vlož.liek.nosič:glut.o
5v152.e↔	Ch.vyč.rany ods.chor.tk.k.a podk:veľ.pl,vl.liek.nosič:stehno,kol
5v152.f↔	Chir.vyč.rany ods.chor.tk.k.a podk:veľ.pl,vl.liek.nosič:predkol
5v152.g↔	Ch.vyč.rany ods.chor.tk.koži a podk:veľ.pl,vlož.liek.nosič:noha
5v152.x	Chi.vyčist.rany odst.chor.tk.k.a podk:veľ.pl,vlož.liek.nosič:ost
5v153	Minitorakotómia a debridement pri empyéme
5v15x.x	Chir.vyč.rany s odstr.chor.tk.na kož.a podk:ost.
5v295	Revízia operačnej rany po OP vo všetkých chir.odboroch
8d245.1	Kompresia pažerákových varixov samoexpandibilným stentom
8g113	Ošetrenie a preväz popáleniny
8g114	Ošetrenie a preväz popáleniny prsta
8g115	Ošetrenie a preväz popáleniny dorzy ruky alebo nohy
8g121.0	Ošetr.a preväz popáleniny: do 1 % povrchu tela
8g121.1	Ošetr.a preväz popáleniny:do 5 % povrchu tela
8g121.2	Ošetr.a preväz popáleniny:od 6 % do 10% povrchu tela
8g121.3	Ošetr.a preväz popáleniny:od 11% do 15% povrchu tela
8g121.4	Ošetr.a preväz popáleniny:od 15% do 20% povrchu tela
8g121.5	Ošetr.a preväz popáleniny:nad 20% povrchu tela
8g210	Biologická nekrektómia [Maggot therapy]
8r741.5	Parciálna embolizácia sleziny
8r850.g	Selek. embol. tekut.: v. por.
8r850.h	Selek. embol. tekut.: visc. c.
8r850.i	Selek. embol. tekut.: iné br. a pan. tep.
8r850.j	Selek. embol. tekut.: iné br. a pan. žily
8r851.g	Selek. embol. odp. bal.: v. por.
8r851.h	Selek. embol. odp. bal.: visc. c.
8r851.i	Selek. embol. odp. bal.: iné br. a pan. tep.
8r851.j	Selek. embol. odp. bal.: iné br. a pan. žily
8r852.g	Selek. embol. c. okl.: v. por.
8r852.h	Selek. embol. c. okl.: visc. c.
8r852.i	Selek. embol. c. okl.: iné br. a pan. tep.
8r852.j	Selek. embol. c. okl.: iné br. a pan. žily
8r853.g	Selek. embol. čas.: v. por.
8r853.h	Selek. embol. čas.: visc. c.
8r853.i	Selek. embol. čas.: iné br. a pan. tep.
8r853.j	Selek. embol. čas.: iné br. a pan. žily
8r854.g	Selek. embol. kov. šp.: v. por.
8r854.h	Selek. embol. kov. šp.: visc. c.
8r854.i	Selek. embol. kov. šp.: iné br. a pan. tep.
8r854.j	Selek. embol. kov. šp.: iné br. a pan. žily

Výkon H06-3

5n111	Lok.laparoskop.excízia ch.zm.žaludočného tk.
5n392.0	Adheziolýza na čreve:laparotomicky
5n392.2	Adheziolýza na čreve:laparoskopicky
5n392.4	Adheziolýza na čreve:konv.lsk.-lpt.
5n392.x	Adheziolýza na čreve:ostatné
5n810.0↔	Uzav.ingui.hernie bez plast:s vys.podviaz.vaku her.a čiast.res.
5n810.1↔	Uzavr.inguin.her.bez plast:s res.steny hydrokély
5n810.2↔	Uzavr.inguin.her.bez plas:s funikulol.a dislok.semenníka
5n810.3↔	Uzavr.inguin.hernie bez plats:bez ď.výkonov
5n810.x↔	Uzavretie inguin.hernie bez plastiky:ostatné
5n811↔	Uzavretie inguinálnej hernie s plastikou
5n812↔	Uzavr.inguin.hernie s autológ.materiálom
5n813.0↔	Uzavretie inguin.hernie s aloplast.mat:lpt.
5n813.1↔	Uzavretie inguin.hernie s alopl.mat:lsk.transperitoneálne
5n813.2↔	Uzavretie ingv.hernie s alopl.mat:esk,totál.extraperit.pr.
5n813.x↔	Uzavretie inguin.hernie s aloplast.mat:ost.
5n814↔	Uzavr.inguin.her.s res.čreva bez dodatoč.lpt.
5n815.0↔	Uzavr.inguin.her.pri recid.s plast.bez funik.-orchidolýzy
5n815.1↔	Uzavr.inguin.her.pri recidíve s plast.s funikulo-orchidolýzou
5n816↔	Uzavretie inguin.hernie pri recidíve s autolog.mat.
5n817.0↔	Uzavretie inguin.hernie pri recidíve s alopl.mat:lpt.
5n817.1↔	Uzavr.inguin.her.pri recid s alopl.mat:lsk.transperit.
5n817.2↔	Uzavr.inguin.her.pri recid.s alopl.mat:esk,tot.extraperit.p.
5n817.x↔	Uzavretie inguin.hernie pri recidíve s aloplast.mat:ost.
5n818↔	Uzavr.inguin.her.pri recid.s alopl.mat:res.čr.bez dodatoč.lpt.
5n81x↔	Uzavretie inguin.hernie pri recidíve s alopl.mat:ostatné
5n820↔	Uzavretie femorál.hernie bez plastiky
5n821↔	Uzavretie femorálnej hernie s plastikou
5n822↔	Uzavretie femorálnej hernie s autológ.mat.
5n823.0↔	Uzavretie femorálnej hernie s alopl.mat:otv.ch.
5n823.1↔	Uzavr.fem.her s aloplast.mat:lsk.transperit.
5n823.2↔	Uzavr.fem.her.s alopl.mat:esk.,tot.extraperit.príst.
5n823.x↔	Uzavretie femorálnej hernie s alopl.mat:ost.
5n824↔	Uzavr.femorál.her.s resek.čr:bez dodatoč.laparotómie
5n825↔	Uzavretie femorál.hernie pri recidíve s plastikou
5n826↔	Uzavretie femor.hernie pri recidíve s autológ.mat.
5n827.0↔	Uzavretie femorálnej hernie pri recidíve s alopl.mat:lpt.
5n827.1↔	Uzavr.fem.her.pri recid.s alopl.mat:lsk.transperit.
5n827.2↔	Uzav.femorál.hernie pri recid,esk totál.extraperiton.prístup
5n827.x↔	Uzavretie femor.hernie:pri recidíve:ostatné
5n828↔	Uzavr.fem.her.pri recid.s resek.čr:bez dodat.laparotóm.
5n82x↔	Uzavretie femorálnej hernie:pri recidíve,s alopl.mat:ost.
5n92a	Excízia appendix epiploica
5n92d.0	Parciál.parietálna peritoneálna ektómia peritoneál.tk.
5n92d.2	Lok.parietálna peritoneálna ektómia peritoneál.tk.
5n932.1	Plast.rekonštr.bruš.steny s autológnym materiálom
5n932.2	Plast.rekonštr.bruš.steny s aloplastickým materiálom
5n932.x	Plast.rekonštr.bruš.steny, ostatné
5n933	Plastická rekonštrukcia omenta
5n934.1	Plast.OP diastázy priamych bruš.sval.
5n934.2	Plast.OP diast.priam.br.sval.s OP umbil.hernie
5n93x	Plast.rekonštr.brušnej steny a peritonea:ostatné
5n991.x	Ostatné uzávery brušnej steny a peritonea

Výkon H06-4

Výkon H06-5

Výkon H06-6

8r741.5	Parciálna embolizácia sleziny
8r850.g	Selek. embol. tekut.: v. por.
8r850.h	Selek. embol. tekut.: visc. c.
8r850.i	Selek. embol. tekut.: iné br. a pan. tep.
8r850.j	Selek. embol. tekut.: iné br. a pan. žily
8r851.g	Selek. embol. odp. bal.: v. por.
8r851.h	Selek. embol. odp. bal.: visc. c.
8r851.i	Selek. embol. odp. bal.: iné br. a pan. tep.

8r851.j	Selek. embol. odp. bal.: iné br. a pan. žily
8r852.g	Selek. embol. c. okl.: v. por.
8r852.h	Selek. embol. c. okl.: visc. c.
8r852.i	Selek. embol. c. okl.: iné br. a pan. tep.
8r852.j	Selek. embol. c. okl.: iné br. a pan. žily
8r853.g	Selek. embol. čas.: v. por.
8r853.h	Selek. embol. čas.: visc. c.
8r853.i	Selek. embol. čas.: iné br. a pan. tep.
8r853.j	Selek. embol. čas.: iné br. a pan. žily
8r854.g	Selek. embol. kov. šp.: v. por.
8r854.h	Selek. embol. kov. šp.: visc. c.
8r854.i	Selek. embol. kov. šp.: iné br. a pan. tep.
8r854.j	Selek. embol. kov. šp.: iné br. a pan. žily

ADRG H07 Cholecystektómia

Výk. v tabuľke H07-2

DRG H07A Cholecystektómia s veľmi komplexnou diagnózou alebo komplikujúcou kongtelaciou

HDg v tabuľke H07-1 alebo Komplikujúce kongtelácie I

DRG H07B Cholecystektómia bez veľmi komplexnej diagnózy, bez komplikujúcej kongtelácie

Hlavná diagnóza H07-1

C22.0	Hepatocelulárny karcinóm
C22.1	Karcinóm vnútropečeňových žlčových ciest
C22.2	Hepatoblastóm
C22.3	Angiosarkóm pečene
C22.4	Iný sarkóm pečene
C22.7	Iný karcinóm pečene,bližšie určený
C22.9	Zhubný nádor pečene,bližšie neurčený
C23	Zhubný nádor žlčníka
C24.0	Zhubný nádor mimopečeňových žlčových ciest
C24.1	Zhubný nádor ampulla Vateri
C24.8	Zhubný nádor žlčových ciest presah.viac.obl.
C24.9	Zhubný nádor žlčových ciest,bližšie neurčený
C25.0	Zhubný nádor hlavy podžalúdkovej žľazy
C25.1	Zhubný nádor tela podžalúdkovej žľazy
C25.2	Zhubný nádor chvosta podžalúdkovej žľazy
C25.3	Zhubný nádor vývodu podžalúdkovej žľazy
C25.4	Zhubný nádor endokrinnej časti podžalúdkovej žľazy
C25.7	Zhubný nádor iných častí podžalúdkovej žľazy
C25.8	Zhubný nádor podžalúdkovej žľazy presah.viac.obl.
C25.9	Zhubný nádor podžalúdkovej žľazy,bližšie neurčený
C78.7	Sekundárny zhubný nádor pečene a vnútropečeň.žlčovodov
K85.00	Idiopatická akútna pankreatitída,bez org.kompl.
K85.01	Idiopatická akútna pankreatitída,s org.kompl.
K85.10	Akútna biliárna pankreatitída,bez org.kompl.
K85.11	Akútna biliárna pankreatitída,s org.kompl.
K85.20	Akút.pankreatitída zapr.alkoholom,bez org.kompl.
K85.21	Akút.pankreatitída zapr.alkoholom,s org.kompl.
K85.30	Akútna pankreatitída zapríč.liekom,bez org.kompl.
K85.31	Akútna pankreatitída zapríč.liekom,s org.kompl.
K85.80	Iná akútna pankreatitída,bez orgánovej komplikácie
K85.81	Iná akútna pankreatitída,s orgánovou komplikáciou
K85.90	Akútna pankreatitída,bliž.neurč.bez org.kompl.
K85.91	Akútna pankreatitída,bliž.neurč.s org.kompl.
K86.0	Chronická pankreatitída zapríčinená alkoholom
K86.1	Iná chronická pankreatitída
K86.2	Cysta pankreasu
K86.3	Pseudocysta pankreasu
K86.8	Iná choroba podžalúdkovej žľazy,bližšie určená
K86.9	Choroba podžalúdkovej žľazy,bližšie neurčená

Výkon H07-2

5n620.0	Cholecystektómia jednoduch.bez revízie žlčových ciest:lpt.
5n620.4	CHE jednod.bez revízie žlčových ciest:konv.lsk.-lpt.
5n624.1	CHE simultánne bez OP revízie žlč.ciest počas 1 lpt.z i.dôv.

ADRG H08 Laparoskopická cholecystektómia

Výk. v tabuľke H08-2

DRG H08A Laparoskopická cholecystektómia s veľmi komplexnou diagnózou, alebo komplikujúcou diagnózou alebo vek < 12 rokov alebo endoskopické odstránenie konkrementov

HDg v tabuľke H07-1 alebo VDg v tabuľke H08-1 alebo Vek < 12 r. alebo Komplikujúce kongtelácie I alebo výk. v tabuľke H08-3

DRG H08B Laparoskopická cholecystektómia bez veľmi komplexnej diagnózy, bez komplikujúcej diagnózy, vek > 11 rokov, bez endoskopického odstránenia konkrementov

Hlavná diagnóza H07-1

Pozri stranu 131.

Vedľajšia diagnóza H08-1

D69.53	Trombocytopénia zapríčinená heparínom,typ II	R65.1	SIRS infekčnej genézy s orgánovým zlyh.
K75.0	Absces pečene	R65.3	SIRS neinfekčnej genézy s orgánovým zlyh.

Výkon H08-2

5n620.2	Cholecystektómia jednoduch.bez revízie žlčových ciest:lsk.	5n625.2	Cholecystektómia simult.s OP revíz.žlč.c. počas 1 lsk.z i.dôv.
5n621.2	Cholecystektómia jednoduchá s revíziou žlčových ciest:lsk.	5n62x	Cholecystektómia:ostatné
5n625.1	CHE simultánne bez OP revíz.žlč.ciest počas 1 lsk.z i.dôv.		

Výkon H08-3

5n631‡	Endoskop.incízia papily žlč.ciest [papilotómia]	5n732.0‡	Esk.odstr.konkrement z pankr.ciest:košikom
5n632.0‡	Esk.odstr.konkrementu zo žlč.ciest košíkom	5n732.1‡	Esk.odstr.konkrem.z pankreat.c:balón.katetétrom
5n632.1‡	Esk.odstr.konkrement.zo žlč.ciest balón. katétrom	5n732.2‡	Esk.odstr.konkrem.z pankreat.c: mechan.litotr.
5n632.2‡	Esk.odstr.konkrement.zo žlč.cist mechan.litotripsiou	5n732.3‡	Esk.odstr.konkrem.z pankreat.c:elektrohydraul.litotr.
5n632.3‡	Esk.odstr.konkrement.zo žlč.ciest elektrohydraul.litotrips.	5n732.4‡	Esk.odstr.konkrem.z pankreat.c:elektrohydr.litotr.a laser
5n632.x‡	Endoskop.odstránenie konkrementu zo žlč.c:ost.	5n732.5‡	Esk.odstr.konkrem.z pankreat.c:laser.litotrips.
5n731‡	Endoskop.incízia papily na pankreat.cest(papillotómia)	5n732.x‡	Esk.odstr.konkrementov z pankreat.c:ost.

ADRG H09 Výkony na pankrease a pečeni a portosystémová shuntová operácia

Výk. v tabuľke H01-1

DRG H09A Výkony na pankrease a pečeni a portosystémová shuntová operácia, bez veľkého výkonu, bez radiacnej liečby, s veľmi ťažkými CC

PCCL > 3

DRG H09B Výkony na pankrease a pečeni a portosystémová shuntová operácia, bez veľkého výkonu, bez radiacnej liečby, pri zhubnom nádore alebo s určitým výkonom na pankrease

HDg v tabuľke H09-1 alebo výk. v tabuľke H09-2

DRG H09C Výkony na pankrease a pečeni a portosystémová shuntová operácia, bez veľkého výkonu, bez radiacnej liečby, ať na zhubný nádor, bez určitého výkonu na pankrease

Hlavná diagnóza H09-1

C22.0	Hepatocelulárny karcinóm	C25.0	Zhubný nádor hlavy podžalúdkovej žľazy
C22.1	Karcinóm vnútropečeňových žlčových ciest	C25.1	Zhubný nádor tela podžalúdkovej žľazy
C22.2	Hepatoblastóm	C25.2	Zhubný nádor chvosta podžalúdkovej žľazy
C22.3	Angiosarkóm pečene	C25.3	Zhubný nádor vývodu podžalúdkovej žľazy
C22.4	Iný sarkóm pečene	C25.4	Zhubný nádor endokrinnej časti podžalúdkovej žľazy
C22.7	Iný karcinóm pečene,bližšie určený	C25.7	Zhubný nádor iných častí podžalúdkovej žľazy
C22.9	Zhubný nádor pečene,bližšie neurčený	C25.8	Zhubný nádor podžalúdkovej žľazy presah.viac.obl.
C23	Zhubný nádor žlčníka	C25.9	Zhubný nádor podžalúdkovej žľazy,bližšie neurčený
C24.0	Zhubný nádor mimopečeňových žlčových ciest	C78.7	Sekundárny zhubný nádor pečene a vnútropečeň.žlčovodov
C24.1	Zhubný nádor ampulla Vateri	D01.5	Karcinóm in situ pečene,žlčníka a žlčových ciest
C24.8	Zhubný nádor žlčových ciest presah.viac.obl.	D37.6	Nádor s neurčitým/neznám.správaním:pečeň,žlčník,žlčové cesty
C24.9	Zhubný nádor žlčových ciest,bližšie neurčený		

Výkon H01-1

Pozri stranu 122.

Výkon H09-2

5n716.1	Pankreatogastrostómia	5n716.40	Pseudocystogastrostómia, laparotomicky
5n716.2	Pankreatoduodenostómia	5n716.41	Pseudocystogastrostómia, laparoskopicky
5n716.3	Pankreatojejunostómia	5n720.0	Enukleácia nádoru pankreasu:laparotomicky

5n720.2	Enukleácia nádoru pankreasu:laparoskopicky
5n721.0	Parciál.ľ-str.pankreatektómia bez anastomózy:lpt.
5n721.2	Parciál.ľ-str.pankreatektómia bez anastomózy:lsk.
5n721.4	Parciál.ľ-str.pankreatektómia bez anastomózy:zm.lsk.-lpt.
5n724	Segmentárna pankreatektómia
5n72x.0	Parciálna pankreatektómia, ostatné

ADRG H12 Rôzne výkony na hepatobiliárnom systéme

Výk. v tabuľke H12-1 a výk. nie je v H08-2

DRG H12A Rôzne výkony na hepatobiliárnom systéme s veľmi ťažkými CC alebo komplexným výkonom

Výk. v tabuľke H12-2 alebo PCCL > 3

DRG H12B Rôzne výkony na hepatobiliárnom systéme bez veľmi ťažkých CC, bez komplexného výkonu

Výkon H12-1

13n00.0	Biopsia s incíziou pečene s excíziou
13n00.1	Ihlová biopsia s incíziou pečene
13n01.0	Biopsia s incíziou žlčníka
13n01.1	Biopsia s incíziou žlčových ciest
13n01.3	Biopsia s incíziou pankreasu
13n09.2	Biopsia s incíziou mezenteria
13n09.3	Biopsia s incíziou omenta
13n09.4	Biopsia s incíziou peritonea
13n09.5	Biopsia s incíziou retroperitoneálneho tkaniva
13n09.x	Biopsia s incíziou ostat.org. tráviaceho systému
14n31.0	Dg endoskopia žalúdka s incíziou alebo peroperačne
14v11	Diagnostická laparoskopia
31314.19	Endosonografia brucha, laparoskopická sonografia
31314.29	Endosonografia brucha, laparoskopická sonografia s kontrastn
31314.39	Endosonografia brucha, laparoskopická sonografia s elastogra
5n170.0	Gastroduodenostómia:laparotomicky
5n170.2	Gastroduodenostómia:laparoskopicky
5n170.4	Gastroduodenostómia:konv.laparosk.-laparot.
5n171.0	Predná gastroenterostómia:laparotomicky
5n171.2	Predná gastroenterostómia:laparoskopicky
5n171.4	Predná gastroenterostómia:konv.laparosk.-laparot.
5n172.0	Zadná gastroenterostómia:laparotomicky
5n172.2	Zadná gastroenterostómia:laparoskopicky
5n172.4	Zadná gastroenterostómia:konv.laparosk.-laparot.
5n173.0	Revízia gastroenterostómie bez res.žalúdka:laparot.
5n173.2	Revízia gastroenterostómie bez res.žalúdka:laparos.
5n173.4	Revízia gastroenterostómie bez res.žalúdka:konv.lsk.-lpt.
5n174.0	GEA b.res.ž:zoš.stpl/trnss.,gastrojejnst.Roux-Y:lpt.
5n174.2	GEA b res.žal:zoš.stpl/transs,gastrojejnst.,Roux-Y:lsk.
5n174.4	GEA b.res.žal:zoš.stpl/trnss,gastrojjnst.Roux-Y:konv.lsk.-lpt.
5n175.0	GEA b.res.ž.:zoš.stapl./transs,s gastrojejnst.analg.B-II:lpt
5n175.2	GEA b.res.žal:zoš.stapl./transs,s gastrojejnst.anlg.B-II:lsk.
5n175.4	GEA b.rs.ž:zoš.stapl/transs.s gastrojejnst.anlg.B-II:zm.lsk-lpt.
5n17x.0	Iná GEA bez res.žalúdka:laparot.
5n17x.2	Iná GEA bez res.žalúdka:laparosk.
5n17x.4	Iná GEA bez res.žalúdka:konv.lsk.-lpt.
5n510.2	Atyp.res.chor.tk. pečene, lokálna excízia:lsk.
5n551	Tamponáda pečene
5n590.2	Biopsia pečene, laparoskopicky
5n79n.0	Transgastrická drenáž cysty pankreasu,lpt.
5n993	Odstránenie cudzieho telesa z brušnej dutiny
5n998.0	Laparoskopia s drenážou
5n998.1	Laparoskopia s adheziolýzou
5n998.2	Laparotómia s adheziolýzou
5n998.3	Laparoskopia s adheziolýzou v gynekológii
5q596	Adheziolýza vaginálne
8f101.0	Terapeutická drenáž pečene
8f101.1	Terapeutická drenáž žlčníka
8f101.2	Terapeutická drenáž pankreasu
8f101.x	Terapeutická drenáž ostatných org.dutiny brušnej
8f102.0↔	Terapeutická drenáž obličky
8f103.0	Terapeutická drenáž peritonea
8f103.1	Terapeutická drenáž retroperitonea
8f103.2	Frekventná maloobjemová drenáž ascitu [FMODA]
8f103.x	Terapeutická drenáž, iná

Výkon H08-2

Pozri stranu 132.

Výkon H12-2

5n170.0	Gastroduodenostómia:laparotomicky
5n170.2	Gastroduodenostómia:laparoskopicky
5n170.4	Gastroduodenostómia:konv.laparosk.-laparot.
5n171.0	Predná gastroenterostómia:laparotomicky
5n171.2	Predná gastroenterostómia:laparoskopicky
5n171.4	Predná gastroenterostómia:konv.laparosk.-laparot.
5n172.0	Zadná gastroenterostómia:laparotomicky
5n172.2	Zadná gastroenterostómia:laparoskopicky
5n172.4	Zadná gastroenterostómia:konv.laparosk.-laparot.
5n173.0	Revízia gastroenterostómie bez res.žalúdka:laparot.
5n173.2	Revízia gastroenterostómie bez res.žalúdka:laparos.
5n173.4	Revízia gastroenterostómie bez res.žalúdka:konv.lsk.-lpt.
5n174.0	GEA b.res.ž:zoš.stpl/trnss.,gastrojejnst.Roux-Y:lpt.
5n174.2	GEA b res.žal:zoš.stpl/transs,gastrojejnst.,Roux-Y:lsk.
5n174.4	GEA b.res.žal:zoš.stpl/trnss,gastrojjnst.Roux-Y:konv.lsk.-lpt.
5n175.0	GEA b.res.ž.:zoš.stapl./transs,s gastrojejnst.analg.B-II:lpt
5n175.2	GEA b.res.žal:zoš.stapl./transs,s gastrojejnst.anlg.B-II:lsk.
5n175.4	GEA b.rs.ž:zoš.stapl/transs.s gastrojejnst.anlg.B-II:zm.lsk-lpt.
5n17x.0	Iná GEA bez res.žalúdka:laparot.
5n17x.2	Iná GEA bez res.žalúdka:laparosk.
5n17x.4	Iná GEA bez res.žalúdka:konv.lsk.-lpt.
5n79n.0	Transgastrická drenáž cysty pankreasu,lpt.

ADRG H15 Radiaľ ná terapia pri ochoreniach a poruchách na hepatobiliárnom systéme a pankrease, viac ako jeden oźetrovací deŕ, viac ako 9 oźiarení

Oźetrovacia doba > 1 d. a minimálne 10 výk. v tabuľke H15-1

DRG H15Z Radiaľ ná terapia pri ochoreniach a poruchách na hepatobiliárnom systéme a pankrease, viac ako jeden oźetrovací deŕ, viac ako 9 oźiarení

Výkon H15-1

8m131.0	Ožarovanie kobaltom:do 2 samostatných polí
8m131.1	Ožarovanie kobaltom:3-4 samostatné polia
8m131.2	Ožarovanie kobaltom:viac ako 4 samostatných polí
8m131.4	Ožarovanie kobaltom s 3D plánovaním
8m132.00	Ož.urý.do 6 MeV,fot./rých.e.,do 2 sam.ož.polí,bez obr.verif.nas
8m132.01	Oža.urý.do 6 MeV,fot./rých.e.do 2 sam.ož.polí,s obr.ver.nas.vr
8m132.10	Ožar.urý.do 6 MeV,fot./rých.el.,>2 sam.ož.polia,bez obr.ver.n.
8m132.11	Ožar.urý.do 6 MeV,fot./rých.e.,>2 sam.ož.polia,s obr.verif.nast
8m133.00	Ožar.urý.>6 MeV,fot./rých.el.,do 2 sam.ož.polí,bez obr.ver.nast
8m133.01	Ožar.urý.>6 MeV,fotóny/rých.e.,do 2 sa.ožar.polí,s obr.ver.nast
8m133.10	Ožar.urý.>6 MeV,fot./rých.e.,>2 sa.oža.polia,bez obraz.ver.nast
8m133.11	Ožar.urý.>6 MeV,fotón/rýchl.e.,>2 sam.ož.polia,s obr.verif.nast
8m134.0	Ožarovanie urýchľovačom [IMRT/VMAT]
8m134.1	Ožarovanie urýchľovač. [IMRT/VMAT]so sledovaním dých.cyklu
8m13x	Iná vysokovoltová terapia žiarením
8m140.1	Jednorázové stereotaktické ožarovanie cerebrálne
8m140.2	Jednorázové stereotaktické ožarovanie extracerebrálne
8m141.1	Frakcionované stereotaktické ožarovanie cerebrálne
8m141.2	Frakcionované stereotaktické ožarovanie extracerebrálne
8m143	Ožarovanie Gama-nožom
8m144	Polotelové ožarovanie
8m145.0	Celotelové ožiarenie:celková dávka žiarenia do 4 Gy
8m145.1	Celotelové ožiarenie:celková dávka žiarenia od 4 do 10 Gy
8m145.2	Celotelové ožiarenie:celková dávka žiarenia 10 a viac Gy
8m146	Celokožné ožiarenie
8m147	Intraoperačné ožarovanie
8m148	Veľkoobjemové ožarovanie
8m14x	Iné vysokovoltové ožiarovanie
8m150.00	Protón.th.do 2 samost.ožar.polí bez obraz.verifikácie
8m150.01	Protón.th.do 2 samost.ožar.polí s obraz.verifikáciou
8m150.10	Protón.th.viac ako 2 samost.ožar.polia bez obraz.verifikácie
8m150.11	Protón.terapia > 2 samost.ožar.polia s obraz.verifikáciou
8m151	Terapia ožarovaním uhlíkovými iónmi
8m152	Terapia ožarovaním inými ťažkými iónmi

ADRG H16 Rôzne radiacné terapie pri ochoreniach a poruchách na hepatobiliárnom systéme a pankrease, viac ako jeden oźetrovací deŕ

Výk. v tabuľke H01-3 a Oźetrovacia doba > 1 d.

DRG H16Z Rôzne radiacné terapie pri ochoreniach a poruchách na hepatobiliárnom systéme a pankrease, viac ako jeden oźetrovací deŕ

Výkon H01-3

Pozri stranu 124.

ADRG H33 Komplexné OP výkony vo viacerých sedeniach pri ochoreniach a poruchách na hepatobiliárnom systéme a pankrease

Komplexné OP-výkony vo viacerých dňoch a 1 výk. v minimálne 2 z tabuliek H33-1, H33-2, H33-3, H33-4, H33-5 alebo minimálne v [minimálne 2 výk. v tabuľke H33-6] 2 výk. v ľ asovom odstupe min. 1 d.

DRG H33Z Komplexné OP výkony vo viacerých sedeniach pri ochoreniach a poruchách na hepatobiliárnom systéme a pankrease

Výkon H33-1

5n613.1	Biliodigestívna anastomóza k duodenu
5n613.2	Biliodigestívna anastomóza k jejunu
5n613.3	Biliodigestívna anastomóza k jejunu,interpoz.čr.klučky
5n613.4	Biliodigestívna anastomózak jejunu s Roux-Y
5n613.5	Biliodigestívna anastomóza:ostatné
5n623	Cholecystektómia:rozšírená
5n651.0	Incíz.Oddi zvier.a papilla duodeni major[papilotómia]:lpt.
5n651.2	Incíz.Oddi zvier.a papilla duodeni major[papilotómia]:lsk.
5n651.4	Incíz.Oddi zv.a papilla d.major[papilotómia]konv.lsk.-lpt.
5n651.x	Incíz.Oddi zvier.a papilla d. major[papilotómia]:ost.
5n652.0	Ost.incízie (s duodenot) na Oddi zv.a papilla d.major:lpt.
5n652.2	Ost.incízie (s ddnt) na Oddi zv.a papilla d.major:lsk.
5n652.4	Ost.incízie (s ddnt) na Oddi zv.a Pap.d.major:zm.lsk.-lpt.
5n652.x	Ost.incízie (s ddnt) na Oddi zv.a papilla d.major:ost.
8d243	Biliodigest.anastomóza ESK navigovaná s ECE-LAMS

Výkon H33-2

5n510.0	Atyp.res.chor.tk. pečene, lokálna excízia:lpt.
5n510.2	Atyp.res.chor.tk. pečene, lokálna excízia:lsk.
5n510.4	Atyp.res.chor.tk. pečene, lokál.excízia:konv.lsk.-lpt.
5n510.x	Atyp.res.chor.tk. pečene, lokálna excízia:ostatné
5n511.0	Resekcia endocysty pečene (Echinokokovej cysty):lpt.
5n511.2	Resekcia endocysty pečene (Echinokokovej cysty):lsk.
5n511.4	Res.endocysty pečene (Echinokok.cysty):konv.lsk.-lpt.
5n511.x	Res.endocysty pečene (Echinokok.cysty):ost.

5n512.0	Klinovitá resekcia chorého tkaniva pečene:lpt.
5n512.2	Klinovitá resekcia chorého tkaniva pečene:lsk.
5n512.4	Klinovitá resekcia chorého tkaniva pečene:konv.lsk.-lpt.
5n512.x	Klinovitá resekcia chorého tkaniva pečene:ost.
5n514.0	Lok.deš.chor.tk.pečene alk.inj.s navádz.zobraz.postup:lpt.
5n514.2	Lok.deš.chor.tk.pečene alk.inj.s navádz.zobr.postup:lsk.
5n514.4	Lok.deš.chor.tk.pečene alk.inj.s nav.zobr.p:konv.lsk-lpt
5n514.x	Lok.deš.chor.tk.pečene alkohol.inj.s navádz.zobr.p:ost
5n515.0	Lok.deštr.chor.tk.peč.induk.vysokofrekv.termoterap:lpt.
5n515.2	Lok.deštr.chor.tk.pečene induk.vysokofrekv.termoterap:lsk
5n515.4	Lok.deštr.chor.tk.peč.induk.vysokofr.termoter:zm.lsk.-lpt.
5n515.x	Lok.deštr.chor.tk.peč.induk.vysokofrekv.termterap:ost.
5n51x.0	Iná lokálna deštr.chor.tk.pečene:lpt.
5n51x.2	Iná lokálna deštr.chor.tk.pečene:lsk.
5n51x.4	Iná lokálna deštr.chor.tk.pečene:konv.lsk.-lpt.
5n51x.x	Iná lokálna deštr.chor.tk.pečene:ost.
5n520.0	Anatom.resekcia 1segmentu pečene, laparotom.
5n520.2	Anatom.resekcia 1 segmentu pečene, laparoskopicky
5n521.10	Ľavostranná hemihepatektómia (res.segm.2, 3, 4a a 4b), lpt
5n521.12	Ľ-str.hemihepatektómia(res.segm.2, 3, 4a a 4b),lsk
5n521.20	Ľ-str.bisegmentekt.pečene(lobekt.ľ-str.,res.segm.2 a 3),lpt
5n521.22	Ľ-str.bisegmentekt.pečene(lobektómia ľ-str,res.segm.2a3),lsk
5n521.3	Left medial sectionectomy (segment 4)
5n522.10	Pravostranná hemihepatektómia (res.segm. 5 až 8), lpt
5n522.12	P-str.hemihepatektómia(resekcia segmentov 5 až 8),lsk
5n522.20	Trisegmentektómia pečene (res.segm.4 až 8), lpt
5n522.22	Trisegmentektómia pečene (resekcia segm.4 až 8),lsk
5n522.3	Extended right hepatectomy (4,5,6,7,8) or trisectionectomy
5n522.4	Right posterior sectionectomy (segment 6,7)
5n522.5	Right anterior sectionectomy (segment 5,8)
5n523.20	Mesohepatektómia (segment 4a, 4b, 5,8), laparotomicky
5n523.22	Mesohepatektómia (segment 4a, 4b, 5,8), laparoskopicky
5n523.40	Anatomická (typická) resekcia pečene, ostatné, laparotomicky
5n523.41	Anatomická (typická) resekcia pečene, ostatné, laparoskopick
5n523.42	Dvojetapová resekcia pečene ALLPS – 1. a 2. fáza
5n52x.0	Anatom.(typ)res.pečene,ost,lpt
5n52x.2	Anatomická (typická) resekcia pečene, ostatné, lsk
5n531	Odstr.hepatál. transplantátu ako samostatný výkon
5n532	Odstr.vlast.tkaniva pečene ako samost.výk.
5n533	Ľ-str.bisegmentekt.pečene(res.sgm2,3),org.darc.počas života
5n534	Ľ-str.hemihepatekt.(res.sgm1,2,3,4a,4b)org.darc.počas života
5n535	P-str.hemihepatekt.(res.sgm 5-8)org.darcovstvo počas života
5n536	Res.časti peč., ďalšie segm.kombi.pre org.darcov.poč.života
5n53x	Hepatektómia pre transplantáciu, ostatné
5n550.10	Sutúra a opich pečene-hemostáza v súvisl.s úrazom,lpt
5n550.11	Sutúra a opich pečene za účel.hemostázy v súvisl.s úrazom,lsk
5n550.20	Sutúra a opich pečene za účel.hemostázy v i.súvisl.ako úraz,lpt
5n550.22	Sutúra a opich pečene za účel.hemostázy v i.súvisl.ako úraz,lsk
5n552	Rekonštrukcia pečene, plastika omenta
5n591.0	Incízia pečene:bez ďalších výkonov
5n591.1	Incízia pečene:drenáž
5n591.20	Fenestrácia cysty pečene, laparotomicky
5n591.22	Fenestrácia cysty pečen, laparoskopicky
5n591.x	Incízia pečene:ost.

Výkon H33-3

5n710.0	Incízia pankreasu bez ďalších výkonov
5n710.1	Drenáž pankreasu
5n710.2	Incízia pankreasu s odstránením konkrementov
5n710.x	Incízia, drenáž pankreasu, ostatné
5n711	Excízia chorého tkaniva pankreasu
5n712.0	Deštrukcia chor.tkaniva pankreasu bez laváže
5n712.1	Deštrukcia chor.tkaniva pankreasu s lavážou
5n715	Ost.lok.excízia a deštr.chor.tkanív pankreasu
5n716.1	Pankreatogastrostómia
5n716.2	Pankreatoduodenostómia
5n716.3	Pankreatojejunostómia
5n716.40	Pseudocystogastrostómia, laparotomicky
5n716.41	Pseudocystogastrostómia, laparoskopicky
5n716.x	Vnútor.drenáž pankreasu a derivácia pseudocysty pankr,ost.
5n720.0	Enukleácia nádoru pankreasu:laparotomicky
5n720.2	Enukleácia nádoru pankreasu:laparoskopicky
5n721.0	Parciál.ľ-str.pankreatektómia bez anastomózy:lpt.
5n721.2	Parciál.ľ-str.pankreatektómia bez anastomózy:lsk.
5n721.4	Parciál.ľ-str.pankreatektómia bez anastomózy:zm.lsk.-lpt.
5n722	Parc.res.hlavy pankreasu so zachov.pyloru
5n723	Parc.res.hlavy pankreasu so zachov.duodena
5n724	Segmentárna pankreatektómia
5n725	Parciálna pankreaektómia s čiastočnou resekciou žalúdka
5n72a	Tot.pankreatektómia s parciálnou resekciou žalúdka
5n72b	Tot.pankreatektómia so zachov.pyloru
5n72c	Tot.pankreatektómia so zachov.duodena
5n72d	Tot.pankreatektómia:ostránenie transplantátu pankreasu
5n72x.0	Parciálna pankreatektómia, ostatné
5n72x.1	Totálna pankreatektómia, ostatné
5n740	Anastomóza ductus pankreatikus k žalúdku
5n741	Anastomóza ductus pankreatikus k jejunu
5n742	Anastomóza ductus pankreatikus k duodenu
5n743	Anastom.d.pancreat k jejunu s Roux-Y-anastom.
5n74x	Anastomóza ductus pankreaticus:ostatné
5n790.0	Incízia ductus pancreaticus:lpt.
5n790.2	Incízia ductus pancreaticus:lsk.
5n790.4	Incízia ductus pancreaticus:konv.lsk.-lpt.
5n790.x	Incízia ductus pancreaticus:ostatné
5n791.0	Incízia papily pankreasu [papilotómia]:lpt.
5n791.x	Incízia papily pankreasu [papilotómia]:ostatné
5n792.0	Odstr.konkrementu z ductus pancreat:lpt.
5n792.x	Odstr.konkrementu z ductus pancreat:ost.
5n793.0	Excízia ductus pancreaticus:lpt.
5n793.x	Excízia ductus pancreaticus:ostatné
5n794.0	Deštrukcia ductus pancreaticus:lpt.
5n794.x	Deštrukcia ductus pancreaticus:ostatné
5n795.0	Drenáž ductus pancreaticus:lpt.
5n795.x	Drenáž ductus pancreaticus:ostatné
5n79a.0	Dilatácia pankreatických vývodov:lpt.
5n79a.x	Dilatácia pankreatických vývodov:ostatné
5n79c.0	Hemostáza na pankrease a pankreatických cestách:lpt.
5n79c.x	Hemostáza na pankrease a pankreatických cestách:ost.
5n79d.0	Revízia na pankrease a pankr.c.ako samost.výk:lpt.
5n79d.x	Revízia na pankrease a pankr.c.ako samost.výk:ostatné
5n79g.0	Vsun.samoexp.protézy na pankrease a pankr.c:laparot.
5n79g.x	Vsun.samoexp.protézy na pankrease a pankr.c:ost.
5n79h.0	Vsun.protézy bez samoexp.schop.pankreas a pankr.c:lap
5n79h.x	Vsun.protézy bez samoexp.schop.pankreas a pankr.c:ost.
5n79j.0	Výmena samoexp.protézy na pankrease a pankr.c:laparot.
5n79j.x	Výmena samoexp.protézy na pankrease a pankr.c:ost.
5n79k.0	Vým.protézy bez samoexp.schop.pankreas a pankr.c:lpt.
5n79k.x	Vým.protézy bez samoexp.schop.pankreas a pankr.c:ost.
5n79m.0	Sutúra na pankrease a pankr.cestách po poranení:lpt.
5n79m.2	Sutúra na pankrease a pankr.cestách po poranení:lsk.
5n79m.4	Sutúra na pankrease a pankr.cestách po poran.:konv.lsk.-ltp.
5n79m.x	Sutúra na pankrease a pankr.cestách po poranení:ost.
5n79x.0	Iné OP na pankrease a pankr.cest:lpt.
5n79x.2	Iné OP na pankrease a pankr.cest:lsk.
5n79x.4	Iné OP na pankrease a pankr.cest:zm.lsk.-lpt.
5n79x.x	Iné OP na pankrease a pankr.cest:ostatné

Výkon H33-4

5n010.0	Ezofagomyotómia:laparotomicky
5n010.1	Ezofagomyotómia:torakotomicky
5n010.2	Ezofagomyotómia:laparoskopicky
5n010.3	Ezofagomyotómia:torakoskopicky

5n010.4	Ezofagomyotómia:konverzia laparosk.na otv.chir.
5n010.5	Ezofagomyotómia:konverzia torakosk.na otv.chir.
5n010.x	Ezofagomyotómia:ostatné
5n011.x	Ezofagomyotómia faryngocervikálna:ostatné
5n012.0	Ezofago-gastromyotómia (kardiomyotómia):lpt.
5n012.1	Ezofago-gastromyotómia (kardiomyotómia):torakotom.
5n012.2	Ezofago-gastromyotómia (kardiomyotómia):laparos.
5n012.3	Ezofago-gastromyotómia (kardiomyotómia):torakosk.
5n012.4	Ezofago-gastromyotómia (kardiomyotómia):konv.lsk.-lpt.
5n012.5	Ezofago-gastromyotómia (kardiomyotómia):konv.torakosk.-lpt
5n012.x	Ezofago-gastromyotómia (kardiomyotómia):ostatné
5n013.0	Divertikulektómia, ezofagomyotómia, laparotomicky
5n013.1	Divertikulektómia, ezofagomyotómia, torakotomicky
5n013.2	Divertikulektómia, ezofagomyotómia, laparoskopicky
5n013.3	Divertikulektómia, ezofagomyotómia, torakoskopicky
5n013.4	Divertikulektómia, ezofagomyotómia, cervikálny prístup
5n013.x	Divertikulektómia, ezofagomyotómia, ostatné
5n01x.0	Iná incízia na pažeráku:laparotomicky
5n01x.1	Iná incízia na pažeráku:torakotomicky
5n01x.2	Iná incízia na pažeráku:laparoskopicky
5n01x.3	Iná incízia na pažeráku:torakoskopicky
5n01x.4	Iná incízia na pažeráku:konv.lsk.-lpt.
5n01x.5	Iná incízia na pažeráku:konv.torakosk.-lpt.
5n020.1	Rekonštr.pas.paž.ako s.v:retrostern:„Gastr.p.up“ s int.an.
5n020.2	Rek.pasáže paž.ako s.v:retrostern:„Gastr.p.up“a cervik.anast
5n020.3	Rek.pas.paž.ako s.výk:retrostern:voľ.interpoz.ten.čr.
5n020.4	Rek.pas.paž.ako samost.výk:retrostern:s interpoz.hrub.čr.
5n020.x	Rekonštr.pasáže pažer.ako sam.výk:retrostern.priestor:ost.
5n021.1	Rek.pas.paž.-sam.v:pôvod.lôžku pažer:„Gastr.p.up“s int.anst
5n021.2	Rek.pas.pažer-s.v:pôvod.lôžku paž:„Gastr.p.up“s cervik.anast
5n021.3	Rek.pas.paž.-s.v:pôvod.lôžku pažer:voľn.interpoz.ten.čr.
5n021.4	Rek.pas.paž.-s.v:pôvod.lôžku pažer:s interpoz.hrub.čr.
5n021.x	Rekonštr.pasáže pažer.ako sam.výk:v pôvod.lôžku pažer:ost.
5n022.0	Ezofagostómia ako samost.výk:cervikálna (slinná fistula)
5n022.x	Ezofagostómia ako samostatný výkon:ostatné
5n029.1	I.reknšt.pas.pažer.,sam.v.Gastr.pull up s intratorak.anast.
5n029.2	I.rekonšt.pas.pažer.,sam.v.Gastr.pull up s cervik.anast.
5n029.3	I.rekonšt.pas.pažer.ako samost.výk.s voľnou interpoz.tenk.čr
5n029.4	Iná rekon.pasáže pažer.ako samost.v.s interpozíciou hr.črevа
5n029.x	Iná rekonštr.pasáže pažeráka ako samost.v:ostatné
5n02a	Rkšt.pas.p.atr.pažer.a oš.1 vr.ezfgtrach.fis.s ez–ez.anst.b.u.fis
5n02b	Rkšt.pas.p.atréz.paž.a oš.1 vr.ezfgtrach.fis:s ez–ez.anst.s uz.fis
5n02c	Rknš.pas.p.atréz.paž.a oš.1 vr.ezfgtrach.fis:s interpoz.b.u.f.
5n02d	Rkšt.pas.p.atr.paž.a oš.1 vr.ezfgtrach.fis:s interpoz.s uz.fist.
5n02e	Rkšt.pas.p.atr.paž.a oš.1 vr.ezfgtrach.fis:trnsmdst.náh.b.uz.f
5n02f	Rkšt.pas.p.atr.paž.a oš.1 vr.ezfgtrach.fis:trnsmdst.náh.uz.fis.
5n02g	Rkšt.pasáže p.atr.paž.a oš.1vr.ezfgtrach.fis:elong.pažeráka
5n02h	Rknš.pas.p.atr.paž.a oš.1 vr.ezfgtrach.fis:podviaz.1 H-fist.
5n02x	Rknš.pas.pažer.atrézii paž.a oš.1 vr.ezfgtrach.fis:iná
5n030	Lok.excízia chor.tk.pažeráka:otvor.chir.
5n031	Lokálna excízia chor.tk.pažeráka:torakoskopicky
5n033.0	Lok.otv.chir.deštr.ch.tk.pažer.elektrokoaguláciou
5n033.1	Lok.otv.chir.deštr.ch.tk.pažer.laser.koaguláciou
5n033.2	Lok.otv.chir.deštr.ch.tk.pažer.termokoaguláciou
5n033.3	Lok.otv.chir.deštr.ch.tk.pažer.kryokoaguláciou
5n033.4	Lok.otv.chir.deštr.ch.tk.pažer.fotodynamic.liečbou
5n033.x	Lok.otv.chir.deštrukcia ch.tk.pažer:ost.
5n034.0	Lok.torakosk.deštr.chor.tk.pažer.elektrokoaguláciou
5n034.1	Lok.torakosk.deštr.chor.tk.pažeráka laser.koaguláciou
5n034.2	Lok.torakosk.deštr.chor.tk.pažer.termokoaguláciou
5n034.3	Lok.torakosk.deštr.chor.tk.pažer.kryokoaguláciou
5n034.4	Lok.torakosk.deštr.chor.tk.pažer.fotodynam.liečbou
5n034.x	Lok.torakosk.deštrukcia chor.tk.pažer:ostatné
5n040	Parc.cervikálna ezofagektómia bez obnovenia kont.
5n041	Parc.torakálna ezofagektómia bez obnovenia kont.
5n042	Parc.torakoabd.ezofagektómia bez obnovenia kont.
5n043	Parc.abdominálna ezofagektómia bez obnovenia kont.
5n049	Iná parc.ezofagektómia bez obnovenia kont.
5n04a	Parc.torakálna ezofagektómia s obnovením kont.
5n04b	Parc.torakoabdominál.ezofagektómia s obnov.kont.
5n04c	Parc.abdominálna ezofagektómia s obnovením kont.
5n04x	Iná parc.ezofagektómia s obnovením kontinuity
5n054.1	Tot.abdmncrv.ezfgkt.bez obn.kont.,tupá disek, krčná ezofagost
5n054.2	Tot.torakoabdm.ezfgkt.bez obn.kont. bez ly-ekt,krč.ezofagost
5n054.3	Tot.torakoabdm.ezfgkt.bez obn.kont.s lymfadenekt,krč.ezofgst
5n054.x	Iná totál.ezofagektómia bez obnov.kontinuity,krč.ezofagost
5n05a.10	Tot.abdmncrv.ezfgkt.s obn.kon.G.p.u.s intrat.an.,o.ch.so sv
5n05a.11	Tot.abdmncrv.ezfgkt.s obn.kon.G.p.u.s intrat.an.,hybrid so sv
5n05a.12	Tot.miniinv.abdmncrv.ezfgkt.s obn.kon.G.p.u.s intrat.an.,svor
5n05a.20	Tot.abdmncrv.ezfgkt.obn.kon.G.p.up s cervik.anst.,o.ch.svork
5n05a.21	Tot.abdmncrv.ezfgkt.ob.kon.G.p.up s cervik.anas.,hybrid sv
5n05a.22	Tot.mininv.abdmncrv.ezfgkt.ob.kon.G.p.up s cerv.ans.svork
5n05a.3	Tot.abdmncrv.ezfgkt.s obn.kontin.s voľ.interpoz.tenk.čr.
5n05a.4	Tot.abdcerv.ezfgkt.s obn.kontinuity s interpoz.hr.č.
5n05a.x	Tot.abdcerv.ezfgkt.s obnovením kontinuity:ost.
5n05b.10	Tot.thrkabdm.ezfgkt.obn.kont.b.LNE G.p.u.s intrat.an.,o.ch.sv
5n05b.11	Tot.thrkabdm.ezfgkt.obn.kont.b.LNE G.p.u.s intrat.an.,hyb.sv
5n05b.12	T.miniinv.trkabdm.ezfgkt.obn.kont.b.LNE G.p.u.s intrat.an.sv
5n05b.20	Tot.thrkabdm.ezfgkt.obn.kont.b.LNE G.p.u.s cervik.an.,o.ch.sv
5n05b.21	T.thrkabdm.ezfgkt.obn.kont.b.LNE G.p.u.s cervik.an.,hybr.sv.
5n05b.22	T.mininv.torakabdm.ezfgkt.obn.kont.b.LNE G.p.u,cerv.an.sv.
5n05b.3	Tot.thrkabdm.ezfgkt.s obn.kont.b.LNE s voľ.interpoz.ten.č.
5n05b.4	Tot.thrkabdm.ezfgkt.s obn.kont.bez LNE s interpozíciou hr.č.
5n05b.x	Tot.thrkabdm.ezfgkt.s ob.kont.b.LNE:ost.
5n05c.10	T.thrkabdm.ezfgkt.obnov.kont.s LNE G.p.up:intrat.an,o.ch.sv.
5n05c.11	T.thrkabdm.ezfgkt.obn.kont.s LNE G.p.up:intrat.an.,hybr.sv.
5n05c.12	T.miniinv.trkabdm.ezfgkt.obn.kont.s LNE G.p.up:intrat.an.svork
5n05c.20	T.thrkabdm.ezfgkt.obn.kont.s LNE„G.p.up“ s cerv.an.,o.ch.sv.
5n05c.21	T.thrkabdm.ezfgkt.obn.kont.s LNE„G.p.up“ s cerv.an.,hybr.sv.
5n05c.22	T.miniinv.trkabdm.ezfgkt.obn.kont.s LNE„G.p.up“cerv.an.svork
5n05c.3	Tot.thrkabdm.ezfgkt.s obnov.kont.s LNE:s voľ.interpoz.ten.č.
5n05c.4	Tot.thrkabdm.ezfgkt.s obnov.kont.s LNE:s interpoz.hr.č.
5n05c.x	Totál.thrkabdm.ezfgkt.s obnov.kont.s LNE:ost.
5n05x.3	Iná tot.ezofagektómia s obnov.kont:s voľnou interpoz.ten.č.
5n05x.4	Iná tot.ezofagektómia s obnovením kont:s interpoz.hr.č.
5n05x.5	Salvage ezofagektómia
5n05x.x	Iná totálna ezofagektómia s obnovením kont:ost.
5n060.1	Subt.ezfgkt.torakofrenolaparotom. s náhradou žal.
5n060.2	Subt.ezfgkt.torakofrenolaparot.,voľnou interpoz.ten.č.
5n060.3	Subt.ezfgkt.torakofrenolaparot.,s interp.hr.črevа
5n060.x	Subtotálna ezofagektómia torakofrenolaparotomicky, ost.
5n092	Opich pažerák.varixov
5n094.0	Primárna sutúra na pažeráku:laparotomicky
5n094.6	Primárna sutúra na pažeráku:endoskopicky
5n09j.00	Otv.chir.zav/vým.samoexp.protézy do paž:1bez antirefl.vent
5n09j.01	Otv.chir.zav/vým.samoexp.pr.do pažer:2bez antirefl.vent
5n09j.03	Otv.chir.zav/vým.samoexp.pr.do pažer.:>3bez antiref.ven
5n09k.02	Otv.chir.zav/vým.samexp.prot.do pažer:1pr.s antireflu.ven.
5n09k.04	Otv.chir.zav/vým.samexp.prot.do pažer:1pr.s antreflux.v.2bez
5n09k.05	Otv.chir.zav/vým.samexp.prot.pažer:>3,z toho1s antireflux.v.
5n09l.0	Otv.chir.zav./výmena neexpandovateľnej protézy do pažer.
5n100	Gastrotómia(vrátane odstránenia cudz.t.) bez ďalš.výk.
5n101	Gastrotómia so zavedením 1 ezofageálneho tubusu
5n103	Iná gastrotómia
5n10a	Trunkulárna vagotómia
5n10b.0	Selektívna gastrická vagotómia bez pyloroplastiky
5n10b.1	Selektívna gastrická vagotómia s pyloroplastikou
5n10c.0	Selektivna proximálna vagotómia bez pyloroplastiky
5n10c.1	Selektivna proximálna vagotómia s pyloroplastikou
5n10d	Vagotómia žalúdočného pahýľa
5n10e	Laparoskopická vagotómia
5n10x	Iná vagotómia
5n110	Lok.otvorená excízia ch.zm.žaludočného tk.
5n111	Lok.laparoskop.excízia ch.zm.žaludočného tk.
5n113.0	Lok.otv.chir.deštr.chor.zmen.žalúdoč.tk.elektrokoaguláciou
5n113.1	Lok.otv.chir.deštr.ch.zm.žalúd.tk.laser.koaguláciou
5n113.2	Lok.otv.chir.deštr.ch.zm.žalúd.tk.termokoaguláciou
5n113.3	Lok.otv.chir.deštr.ch.zm.žalúd.tk.kryokoaguláciou
5n113.4	Lok.otv.chir.deštr.ch.zm.žalúd.tk.fotodynamic.liečbou
5n113.x	Lok.otv.chir.deštrukcia chorob.zmen.žalúdoč.tk.iným spôs.

5n114.0	Lok.laparosk.deštr.ch.zm.žalúd.tk.elektrokoaguláciou
5n114.1	Lok.laparosk.deštr.ch.zm.žalúd.tk.laser.koaguláciou
5n114.2	Lok.laparosk.deštr.ch.zm.žalúd.tk.termokoaguláciou
5n114.3	Lok.laparosk.deštr.ch.zm.žalúd.tk.kryokoaguláciou
5n114.4	Lok.laparosk.deštr.ch.zm.žalúd.tk.fotodynam.liečbou
5n114.x	Lok.laparosk.deštr.ch.zm.žalúdočného tk.,ost.
5n120	Atypická parc.res.žalúdka:segmentárna resekcia
5n121	Atypická parc.res.žalúdka:resek.kardie s vytiah.zvyš.žal.
5n122	Atypická parc.res.žalúdka:antrektómia
5n123.0	Biliopankr.diverzia (Scopinaro):laparotom.
5n123.2	Biliopankreat.diverzia (Scopinaro):lsk.
5n123.4	Biliopankr.diverzia (Scopinaro):konverzia lsk-lpt.
5n124.0	Biliopankreat.diverzia s duodenál.switchom:lpt.
5n124.2	Biliopankreat.diverzia s duodenál.switchom:lsk.
5n124.4	Biliopankreat.diverzia s duod.switch:konverzia lsk.-lpt.
5n125.0	Vytv.žal.s-príprava pre biliopankr.diver.s dd.sw(I.fáza):lpt.
5n125.2	Vytv.žal.s-prípr.pre biliopankr.diver.s duod.sw(I.fáza):lsk.
5n125.4	Vyt.žal.s-prípr.pre biliop.diver.s dd.sw(I.fáza):konver.lsk.-lpt.
5n126.0	Duod.sw.s tv.1 spol.kan.ten.čr. po vytv.1žal.s(II.fáza):lpt.
5n126.2	Duod.sw.s tv.1 spol.kan.ten.čr. po v.1ž.sondy(II.f):lsk.
5n126.4	Duod.sw.s tv.1 spol.kan.ten.čr. po v.1ž.s(II.f):konv.lsk.-lpt.
5n129	Iná atypická parciálna resekcia žalúdka
5n12a	Revízia po.res.žal:násl.revíz.po Billroth-I res.
5n12b	Rev.po.res.žal:premena Billroth-I-res.na Billroth-II rekonšt.
5n12c	Rev.po.res.žal:premen.Billroth-I-res.na Roux-Y anast.
5n12d	Revízia po.res.žal:násl.resek.po Billroth-II resek.
5n12e	Rev.po.res.žal:premen.Billroth-II res.na Billroth-I rekonš.
5n12f	Rev.po.res.žal:prem.Billroth-II res.na Roux-Y anas.
5n12g	Rev.po.res.žal:premena s interpozíciou ten.č.
5n12h	Rev.po.res.žal:revízia interponátu ten.č/Roux-Y anas.
5n12x	Ostatná revízia po resekcii žalúdka
5n130	Parc.2/3 resekcia žalúdka s gastroduodenostómiou [B-I]
5n131	Parc.2/3 resekcia žalúdka s gastrojejunostómou [B-II]
5n132	Parc.2/3 resekcia žalúdka s gastrojejunostómiou cez Roux-Y
5n139	Parciálna 2/3 resekcia žalúdka:ostatné
5n13a.0	Subt.res.ž(4/5):s gastrojejnost.analg.B-II bez LNE
5n13a.1	Subt.res.ž(4/5):s gstrjjnst.anlg.B-II so sys.čiast.odstr.LU
5n13a.2	Subt.res.žal(4/5)s gastrjejnst.anlg.B-II s lymfaden.
5n13b.0	Subt.res.žal(4/5):s gastrojejnst.Roux-Y-anst:bez LNE
5n13b.1	Subt.res.ž(4/5):s gastrjjunost.Roux-Y-anast:so sys.č.ods.LU
5n13b.2	Subt.rs.žal(4/5):s gastrojejst.Roux-Y-anst:s LNE
5n13c.0	Subtot.res.žalúdka (4/5)s interpozíciou ten.čr.bez LNE
5n13c.1	Subt.rs.žal(4/5)s interpoz.tenk.čr.so syst.čiast.odstr.LU
5n13c.2	Subtot.res.žalúdka (4/5)s interpozíciou tenk.čr.s LNE
5n13x.0	Iné subtot.res.žalúdka (4/5) bez lymfadenektómie
5n13x.1	Iné subt.res.žal(4/5) so syst.čiast.odstr.LU
5n13x.2	Iné subtot.res.žalúdka (4/5) s lymfadenektómiou
5n140.0	Tot.GE s ezfgjjunost.analg.B-II bez tv.rezerv.bez LNE
5n140.1	Tot.GE s ezfgjjunost.analg.B-II bez tv.rzv.so syst.čiast.ods.LU
5n140.2	Tot.GE s ezfgjjunost.analg.B-II bez tvorby rzv.s LNE
5n141.0	Tot.GE s ezfgjjunost.analg.B-II s tv.rzv.bez LNE
5n141.1	Tot.GE s ezfgjjunost.analg.BII s tv.rzv.so syst.č.odstr.LU
5n141.2	Tot.GE s ezfgjjunost.analg.BII s tv.rzv.s LNE
5n142.0	Tot.GE s ezfgjjunost.Roux-Y anast bez tv.rezerv.bez LNE
5n142.1	Tot.GE s ezfgjjunost.Roux-Y anast bez tv.rzv.so syst.č.odstr.LU
5n142.2	Tot.GE s ezfgjjunost.Roux-Y anast bez tv.rzv.s LNE
5n143.0	Tot.GE s ezfgjjunost.Roux-Y anast s tv.rzv.bez LNE
5n143.1	Tot.GE s ezfgjjunost.Roux-Y anast s tv.rzv.so syst.č.odstr.LU
5n143.2	Tot.GE s ezfgjjunost.Roux-Y anast s tv.rzv.s LNE
5n144.0	Tot.GE s interpoz.tenk.čr.bez tvorby rzv bez LNE
5n144.1	Tot.GE s interpozíciou tenk.č.bez tv.rzv.so syst.č.odstr.LU
5n144.2	Tot.GE s interpoz.tenk.čreva bez tvorby rzv.s LNE
5n145.0	Tot.GE s interpoz.tenk.čr.s tvorbou zv bez LNE
5n145.1	Tot.GE s interpozíciou tenk.č.s tv.rzv.so syst.čiast.ods.LU
5n145.2	Tot.GE s interpoz.tenk.čreva s tv.rzv.s LNE
5n146.0	Tot.GE, ektómia zvyškového žalúdka bez LNE
5n146.1	Tot.GE, ektómia zvyšk.žalúdka so system.čias.odstr.LU
5n146.2	Tot.GE,ektómia zvyškového žalúdka s LNE
5n14a.0	Tot.GE so subt.res.pažer.s interpozíciou ten.čr.bez LNE
5n14a.1	Tot.GE so sbt.rs.pažer.s interpoz.ten.čr.so syst.čias.odstr.LU
5n14a.2	Tot.GE so subt.res.pažer.s interpozíciou ten.čr.s LNE
5n14b.0	Tot.GE so subt.res.pažeráka s interpozíciou hr.čr.bez LNE
5n14b.1	Tot.GE so sbt.rs.pažer.s interpoz.hr.čr.so syst.čias.odstr.LU
5n14b.2	Tot.GE so subt.resek.pažer. s interpozíciou hr.čr.s LNE
5n14x.00	Iná tot.GE bez subtotál.resekcie pažer.bez LNE
5n14x.01	Iná tot.GE bez subtotál.resekcie pažer.so syst.čias.odstr.LU
5n14x.02	Iná tot.GE bez subtotál.resekcie pažer.s LNE
5n14x.10	Iná tot.GE so subtot.res.pažeráka bez lymfadenektómie
5n14x.11	Iná tot.GE so subt.resek.pažer.so sytem.čias.syst.odstr.LU
5n14x.12	Iná tot.GE so subt.resekciou pažer.s lymfadenektómiou
5n150.0	Rozš.subt.res.žal.s gstrjjnst.anlog.B-II bez LNE
5n151.0	Rzš.sbt.rs.ž.s gstrjjnst.Roux-Y-anst.bez LNE
5n152.0	Rozš.subt.res.žalúdka s interpozíc.ten.čr.bez LNE
5n159	Rozš.subt.res.žalúdka bez syst.odstr.LU:ostatné
5n15a.2	Rozš.sbt.rs.ž.s gstrjjnst.anlg.B-II so systemat.LNE
5n15b.2	Rozš.sbt.res.žal.s gstrjjnst.Roux-Y-anast.so systemat.LNE
5n15c.2	Rozš.subt.res.žalúdka s interpozíc.ten.č:so systemat.LNE
5n15x	Rozš.subt.res.žalúdka so syst.odstr.LU:ostatné
5n160.0	Rozš.GE(s res.sused.org.)s ezfgjjnst.anlg.B-II bez tv.rzv.bez LNE
5n160.2	Rozš.GE(s res.s.org.)s ezfgjjnst.anlg.B-II bez tv.rzv.so syst.LNE
5n161.0	Rozš.GE(s res.sused.org.)s ezfgjjnst.anlg.B-II stv.rzv.bez LNE
5n161.2	Rozš.GE(s res.s.org.)s ezfgjjnst.anlg.B-II s tv.rzv.so syst.LNE
5n162.0	Rozš.GE(s res.sused.o.)s ezfgjjnst.Roux-Y bez tv.rzv.bez LNE
5n162.2	Rozš.GE(s res.s.org.)s ezfgjjnst.Roux-Y bez tv.rzv.so syst.LNE
5n163.0	Rozš.GE(s res.sused.o.)s ezfgjjnst.Roux-Y s tv.rzv.bez LNE
5n163.2	Rozš.GE(s res.s.org.)s ezfgjjnst.Roux-Y s tv.rzv.so syst.LNE
5n164.0	Rozš.GE(s res.sused.o.)s ezfgjjnst.interp.t.č.bez tv.rzv.bez LNE
5n164.2	Rozš.GE(s res.s.org.)s ezfgjjnst.interp.t.č.bez tv.rzv.so syst.LNE
5n165.0	Rozš.GE(s res.sused.o.)s ezfgjjnst.interp.t.č.s tv.rzv.bez LNE
5n165.2	Rozš.GE(s res.s.org.)s ezfgjjnst.interp.t.č.s tv.rzv.so syst.LNE
5n166.2	Rozš.GE,ektómia zbytk.časti žalúdka so syst.LNE
5n16x	Rozš.GE (s res.iného sus.org.)so systematickou LNE:ost.
5n16x.0	Rozš.GE (s res.iného sus.org.) bez lymafadektómie:ost.
5n170.0	Gastroduodenostómia:laparotomicky
5n170.2	Gastroduodenostómia:laparoskopicky
5n170.4	Gastroduodenostómia:konv.laparosk.-laparot.
5n171.0	Predná gastroenterostómia:laparotomicky
5n171.2	Predná gastroenterostómia:laparoskopicky
5n171.4	Predná gastroenterostómia:konv.laparosk.-laparot.
5n172.0	Zadná gastroenterostómia:laparotomicky
5n172.2	Zadná gastroenterostómia:laparoskopicky
5n172.4	Zadná gastroenterostómia:konv.laparosk.-laparot.
5n173.0	Revízia gastroenterostómie bez res.žalúdka:laparot.
5n173.2	Revízia gastroenterostómie bez res.žalúdka:laparos.
5n173.4	Revízia gastroenterostómie bez res.žalúdka:konv.lsk.-lpt.
5n174.0	GEA b.res.ž:zoš.stpl/trnss.,gastrojejnst.Roux-Y:lpt.
5n174.2	GEA b res.žal:zoš.stpl/transs,gastrojejnst.,Roux-Y:lsk.
5n174.4	GEA b.res.žal:zoš.stpl/trnss,gastrojjnst.Roux-Y:konv.lsk.-lpt.
5n175.0	GEA b.res.ž.:zoš.stapl./transs,s gastrojejnst.analg.B-II:lpt
5n175.2	GEA b.res.žal:zoš.stapl./transs,s gastrojejnst.anlg.B-II:lsk.
5n175.4	GEA b.rs.ž:zoš.stapl/transs.s gastrojejnst.anlg.B-II:zm.lsk-lpt.
5n17x.0	Iná GEA bez res.žalúdka:laparot.
5n17x.2	Iná GEA bez res.žalúdka:laparosk.
5n17x.4	Iná GEA bez res.žalúdka:konv.lsk.-lpt.
5n180.0	Sutúra žalúdka po poranení:otv.chirur.abdom.
5n180.1	Sutúra žalúdka po poranení:otv chirur.torakál.
5n180.2	Sutúra žalúdka po poranení:laparoskopicky
5n180.4	Sutúra žalúdka po poranení:konverz.laparosk-laparot.
5n180.x	Sutúra žalúdka po poranení:ostatné
5n182.0	Gastropexia:otv.chir.abdomin.
5n182.1	Gastropexia:otv.ch.torakálne
5n182.2	Gastropexia:laparoskopicky
5n182.4	Gastropexia:konverzia lsk.-lpt.
5n182.x	Gastropexia:ostatné
5n183.0	Kardioplastika žal(napr.Belsey):otv.chir.abd.
5n183.1	Kardioplastika žal(napr.Belsey):otv.ch.torakálne
5n183.2	Kardioplastika žal(napr.Belsey):lsk.
5n183.4	Kardioplastika žal(napr.Belsey):konv.lsk.-lpt.
5n183.x	Kardioplastika žal(napr.Belsey):ost.

5n184.0	Fundoplikácia žalúdka:otv.chir.abdomin.
5n184.1	Fundoplikácia žalúdka:otv.ch.torakálne
5n184.2	Fundoplikácia žalúdka:laparoskopicky
5n184.4	Fundoplikácia žalúdka:konv.lsk.-lpt.
5n184.50	Fundoplikácia žalúdka s hiátovou sutúrou, otv.chir.abdomin
5n184.51	Fundoplikácia žalúdka s hiátovou sutúrou, otv.chir.torakál.
5n184.52	Fundoplikácia žalúdka s hiátovou sutúrou, lsk
5n184.5x	Fundoplikácia žalúdka s hiátovou sutúrou, ostatné
5n184.x	Fundoplikácia žalúdka:ostatné
5n185.0	Hemifundoplikácia žalúdka:otv.chir.abd.
5n185.1	Hemifundoplikácia žalúdka:otv.ch.torakálne
5n185.2	Hemifundoplikácia žalúdka:laparoskopicky
5n185.4	Hemifundoplikácia žalúdka:konverz.lsk.-lpt.
5n185.x	Hemifundoplikácia žalúdka:ostatné
5n186.0	Hemifundoplik.žalúdka s hiátovou sut:otv.chir.abd.
5n186.1	Hemifundoplik.žalúdka s hiát.sutúrou:otv.ch.torakál.
5n186.2	Hemifundoplik.žalúdka s hiát.sutúrou:lsk.
5n186.4	Hemifundoplik.žalúdka s hiátovou sut:zm.lsk.-lpt.
5n186.x	Hemifundoplik.žalúdka s hiátovou sut:ost.
5n18a.0	Vertik.gastroplas.žal.podľa Masona:ot.chir.abd.
5n18a.1	Vertik.gastroplas.žal.podľa Masona:ot.ch.torakál.
5n18a.2	Vertikál.gastroplast.žal.podľa Masona:lsk.
5n18a.4	Vertik.gastroplast.žal.podľa Masona:zm.lsk.-lpt.
5n18a.x	Vertik.gastropl.žal.podľa Masona:ost.
5n18b.0	Impl/vým.nenastaviteľnej bandáže žalúdka:otv.chir.abd.
5n18b.1	Impl/vým.nenastaviteľnej bandáže žalúdka:otv.ch.torakál.
5n18b.2	Impl/vým.nenastaviteľnej bandáže žalúdka:lsk.
5n18b.4	Impl/vým.nenastaviteľnej bandáže žalúdka:zm.lsk.-lpt.
5n18b.x	Impl/vým.nenastaviteľnej bandáže žalúdka:ost.
5n18c.0	Impl/vým.nastaviteľnej bandáže žalúdka:otv.chir.abd.
5n18c.1	Impl/vým.nastaviteľnej bandáže žalúdka:otv.ch.torakál.
5n18c.2	Impl/vým.nastaviteľnej bandáže žalúdka:lsk.
5n18c.4	Impl/vým.nastaviteľnej bandáže žalúdka:zm.lsk.-lpt.
5n18c.x	Impl/vým.nastaviteľnej bandáže žalúdka:ost.
5n18d.0	Znovazafixovanie dislok.bandáže žalúdka:otv.chir.abd.
5n18d.1	Znovazafix.dislok.bandáže žalúdka:otv.ch.torakalne
5n18d.2	Znovazafixovanie dislokovanej bandáže žalúdka:lsk.
5n18d.4	Znovazafixovanie dislok.bandáže žalúdka:zm.lsk.-lpt.
5n18d.x	Znovazafixovanie dislokovanej bandáže žalúdka:ost.
5n18e.0	Odstránenie jednej žalúdočnej bandáže:otv.chir.abd.
5n18e.1	Odstránenie jednej žalúdočnej bandáže:otv.ch.torakál.
5n18e.2	Odstránenie jednej žalúdočnej bandáže: laparoskopicky
5n18e.4	Odstránenie jednej žalúdočnej bandáže:zm.lsk.-lpt.
5n18e.x	Odstránenie jednej žalúdočnej bandáže:ost.
5n18x.0	Ost.rekonštrukč. OP na žalúdku:otv.chir.abd.
5n18x.1	Ost. rekonštr.OP na žalúdku:otv.ch.torakálne
5n18x.2	Ost.rekonštrukč. OP na žalúdku:lsk.
5n18x.4	Ost.rekonštrukč. OP na žalúdku:zm.lsk.-lpt.
5n18x.x	Ost.rekonštrukč. OP na žalúdku:ost.
5n191.0	Sutúra varixov žalúdka:lpt.
5n191.2	Sutúra varixov žalúdka:lsk.
5n191.4	Sutúra varixov žal:konver.lsk.-otv.ch.
5n191.x	Sutúra varixov žal:ost.
5n193.0	Odstránenie žalúdočného volvulu:lpt.
5n193.2	Odstránenie žalúdočného volvulu:lsk.
5n193.4	Odstránenie žalúdočného volvulu:zm.lsk.-otv.ch.
5n193.x	Odstránenie žalúdočného volvulu:ostatné
5n194.0	Uzavretie fistuly medzi hr.črevom a žalúdkom:lpt.
5n194.2	Uzavretie fistuly medzi hr.čr.a žalúdkom:lsk.
5n194.4	Uzavretie fistuly medzi hr.čr.a žalúdkom:zm.lsk.-otv.ch.
5n195.0	Sutúra alebo prešitie žalúdočného vredu:lpt.
5n195.2	Sutúra alebo prešitie žalúdočného vredu:lsk.
5n195.4	Sutúra/prešitie žalúdočného vredu:konv.lsk.-otv.ch.
5n195.x	Sutúra alebo prešitie žalúdočného vredu:ost.
5n199	Pyloroplastika
5n19a	Resekcia pyloru s gastroduodenostómiou
5n19h.0	Vlož/vým.samoexpand.protézy v žal:lpt.
5n19h.2	Vlož/vým.samoexpand.protézy v žal:lsk.
5n19h.4	Vlož/vým.samoexpand.protézy v žal:konv.lsk.-lpt.
5n19j.0	Odstrán.1 samoexpand.protézy zo žal:lpt.
5n19j.2	Odstrán.1 samoexpand.protézy zo žal:lsk.
5n19j.4	Odstr.1 samoexpand.protézy zo žal:konver.lsk.-otv.ch.
5n19k.0	Vlož./vým.pr.bez samoexpand.schop.v žalúdku:otv.ch.
5n19k.2	Vlož./vým.protézy bez samoexp.schop.v žalúdku:lsk.
5n19k.4	Vlož./vým.pr.bez samoexp.schop.v žalúdku:konv.lsk.-otv.ch.
5n19m.0	Odstr.protézy bez samoexpand.sch.zo žal.:lpt.
5n19m.2	Odstr.protézy bez samoexpand.sch.zo žal.:lsk.
5n19m.4	Odstr.protézy bez samoexpand.sch.zo žal.:konv.lsk.-otv.ch.
5n19n.0	Impl.žalúd.pace-makera [KS]:impl.sondy lpt.
5n19n.1	Impl.žalúd.pace-makera [KS]:impl.sondy lsk.
5n19n.2	Impl.žal.pace-makera[KS]:impl.sondy zm.lsk-lpt
5n19p.0	Revízia/odstr.sondy žalúdoč.pace-makeru[KS]:lpt.
5n19p.2	Revízia/odstr.sondy žalúdoč.pace-makeru [KS]:lsk.
5n19p.4	Revízia/odstr.sondy žalúd.pace-makeru [KS]:konv.lsk.-lpt.
5n19x.0	Iné OP na žalúdku:laparotomicky
5n19x.2	Iné OP na žalúdku:laparoskopicky
5n19x.4	Iné OP na žalúdku:konv.laparoskop.-otvor.chirur.
5n20a	Bajpasové anastomózy:ten.č.k ten.č
5n20b	Bajpasové anastomózy:duodena k duodenu
5n20c	Bajpasové anastomózy:tenk.čr. k hrubému čr.
5n20d	Bajpasové anastomózy:hrubého čr. k hrubému čr.
5n20f	Intrakorporálna anastomóza pri resekčných výkonoch
5n20x	Bajpasové anastomózy čriev:ost.
5n230.0	Segmentárna resekcia duodena:lpt.
5n230.2	Segmentárna resekcia duodena:lsk.
5n230.4	Segmentárna resekcia duodena:konv.lsk.-lpt.
5n231.0	Segmentárna resekcia jejuna:lpt.
5n231.2	Segmentárna resekcia jejuna:lsk.
5n231.4	Segmentárna resekcia jejuna:konv.lsk.-lpt.
5n232.0	Segmentárna resekcia ilea:lpt.
5n232.2	Segmentárna resekcia ilea:lsk.
5n232.4	Segmentárna resekcia ilea:konv.lsk.-lpt.
5n233.0	Viacnásob.segmentárna resekcia tenk.čr:lpt.
5n233.2	Viacnásob.segmentárna resekcia tenk.čr:lsk.
5n233.4	Viacnásob.segmentár.resekcia tenk.čr:konver.lsk.-lpt.
5n234.0	Parciálna resekcia duodena:lpt.
5n234.2	Parciálna resekcia duodena:lsk.
5n234.4	Parciálna resekcia duodena:konv.lsk.-lpt.
5n235.0	Parciálna resekcia jejuna:lpt.
5n235.2	Parciálna resekcia jejuna:lsk.
5n235.4	Parciálna resekcia jejuna:konv.lsk.-lpt.
5n236.0	Parciálna resekcia ilea:lpt.
5n236.2	Parciálna resekcia ilea:lsk.
5n236.4	Parciálna resekcia ilea:konv.lsk.-lpt.
5n238	Res.tenk.čr.,odstr.transplantátu použitého z tenk.čr.
5n23x	Resekcia tenkého čreva:iná
5n240.01	Parciál.segment.resekcia hr.čr:laparotomicky s anast.
5n240.02	Parc.segm.res hr.čr:laparotom.s enterostóm.a slep.uzav
5n240.03	Parc.segm.res hr.čr:laparotom.s 2 enterostóm.
5n240.04	Parc.segm.res hr.čr:laparotom.s anast.a an.praet.natur
5n240.21	Parciál.segment.res.hr.čreva:laparoskop.s anast.
5n240.25	Parciál.segment.res.hr.čreva:lsk s enterostóm.
5n240.4	Parciál.segment.res.hr.čreva:konverzia lsk.-lpt.
5n240.x	Parciál.segment.res.hr.čreva:ostatné
5n244.01	Pravostr.hemikolektómia:laparotom.s anast.
5n244.02	Pravostr.hemikolektómia:lpt.s enterostóm.a slep.uz.
5n244.03	Pravostr.hemikolektómia:lpt.s 2 enterostóm.
5n244.04	Pravostr.hemikolektómia:lpt.s anast.a an.praet.
5n244.21	Pravostr.hemikolektómia:lsk s anast.
5n244.25	Pravostr.hemikolektómia:lsk s enterostómiou
5n244.4	Pravostr.hemikolektómia:konv.lsk.-lpt.
5n244.x	Pravostr.hemikolektómia:ost.
5n245.01	Parciál.res.colon transversum:laparotom.s anast.
5n245.02	Parciál.res.colon transversum:lpt.s enterostóm.a slep.uz.
5n245.03	Parciál.res.colon transversum:lpt.s 2 enterostóm.
5n245.04	Parciál.res.colon transversum:lpt.s anast.a an.praet.
5n245.21	Parciál.res.colon transversum:lsk s anast.
5n245.25	Parciál.res.colon transversum:lsk s enterostómiou
5n245.4	Parciál.res.colon transversum:konv.lsk.-lpt.
5n245.x	Parciál.resekcia colon transversum:ost.

5n246.01	Ľavostr.hemikolektómia:laparotom.s anast.
5n246.02	Ľavostr.hemikolektómia:lpt.s enterostóm.a slep.uz.
5n246.03	Ľavostr.hemikolektómia:lpt.s 2 enterostóm.
5n246.04	Ľavostr.hemikolektómia:lpt.s anast.a an.praet.
5n246.21	Ľavostr.hemikolektómia:lsk s anast.
5n246.25	Ľavostr.hemikolektómia:lsk s enterostómiou
5n246.4	Ľavostr.hemikolektómia:konv.lsk.-lpt.
5n246.x	Ľavostr.hemikolektómia:ost.
5n247.01	Parc.res.colon sigmoideum:laparotom.s anast.
5n247.02	Parc.res.colon sigmoideum:lpt.s enterostóm.a slep.uz.
5n247.03	Parc.res.colon sigmoideum:lpt.s 2 enterostóm.
5n247.04	Parc.res.colon sigmoideum:lpt.s anast.a an.praet.
5n247.21	Parc.res.colon sigmoideum:lsk s anast.
5n247.25	Parc.res.colon sigmoideum:lsk s enterostómiou
5n247.4	Parc.res.colon sigmoideum:konv.lsk.-lpt.
5n247.x	Parc.res.colon sigmoideum:ost.
5n248.01	Res.viac.sused.č.hr.čr[subt.res.hr.č.]:lpt.s anast.
5n248.02	Res.viac.sused.č.hr.čr[subt.res.hr.č.]:lpt.s enterost.sl.u.
5n248.03	Res.viac.sused.č.hr.čr[subt.res.hr.č.]:lpt s 2 enterost.
5n248.04	Res.viac.sused.č.hr.čr[subt.res.hr.č.]:lpt.s anast.a an.praet.
5n248.21	Res.viac.sused.č.hr.čr[subt.res.hr.č.]:lsk s anast.
5n248.25	Res.viac.sused.č.hr.čr[subt.res.hr.č.]:lsk s enterost.
5n248.4	Res.viac.sused.č.hr.čr[subt.res.hr.č.]:konv.lsk.-lpt.
5n248.x	Res.viac.sused.č.hr.čr[subt.res.hr.č.]:ost.
5n250.02	Tot.kolektómia:otv.chir.s ileorek.anast.a rz.(Pouch)
5n250.03	Tot.kolektómia:otv.chir.s ileorek.anast.bez rz.(Pouch)
5n250.04	Tot.kolektómia:otv.chir.s ileoanál.anast.a rz.(Pouch)
5n250.05	Tot.kolektómia:otv.chir.s ileoanál.anast.bez rz.(Pouch)
5n250.08	Tot.kolektómia:otv.ch.s ileostómiou
5n250.26	Tot.kolektómia:lsk. s anast.a rezervoárom(Pouch)
5n250.27	Tot.kolektómia:lsk. s anast.bez rezervoáru (Pouch)
5n250.28	Tot.kolektómia:laparoskopicky s ileostómiou
5n250.4	Tot.kolektómia:konverzia lsk.-lpt.
5n250.x	Tot.kolektómia:ostatné
5n251.02	Tot. proktokolektómia:otv.chir.s ileorek.anst.a rz.(Pouch)
5n251.03	Tot.proktokolekt.:otv.chir.s ileorek.anst.bez rz.(Pouch)
5n251.04	Tot.proktokolektómia:otv.chir.s ileoanál.anst.a rz.(Pouch)
5n251.05	Tot.kolektómia:otv.chir.s ileoanál.anst.bez rz.(Pouch)
5n251.08	Tot.proktokolektómia:otv.ch.s ileostómiou
5n251.26	Tot.proktokolektómia:lsk.s anast.a rezervoárom(Pouch)
5n251.27	Tot.proktokolekt.:lsk.s anast.bez rezervoáru (Pouch)
5n251.28	Tot.proktokolektómia:laparosk.s ileostómiou
5n251.4	Tot.proktokolektómia:konverzia lsk.-lpt.
5n251.x	Tot.proktokolektómia:ost.
5n252.02	T.kolekt.s proktomusekt:o.ch.s ilrekt.anast.a rezerv.(Pouch)
5n252.03	T.kolekt.s proktomusekt:o.ch.s ilrek.anast.b.rez(Pouch)
5n252.04	T.kolekt.s proktomusekt:o.ch.s ilan.anast.a rez.(Pouch)
5n252.05	T.kolekt.s proktomusekt:o.ch.s ilanal.anst.b.rez.(Pouch)
5n252.08	Tot.kolektómia s proktomukosektómiou:otv.ch.s ileostómiou
5n252.26	Tot.kolekt.s proktomukosekt:lsk s anast.a rezerv.(Pouch)
5n252.27	Tot.kolekt.s proktomukosekt:lsk s anast.bez rzv.(Pouch)
5n252.28	Tot.kolektómia s proktomukosekt:lsk s ileostómiou
5n252.4	Tot.kolektómia s proktomukosektómiou:konver.lsk.-lpt.
5n252.x	Tot.kolektómia s proktomukosektómiou:ost.
5n25x.02	Iná tot.kolekt.a proktokolekt:otv.ch.s ileorek.anast.a rezerv.
5n25x.03	Iná tot.kolekt.a proktokolekt:otv.ch.s ileor.anast.bez rezerv.
5n25x.04	Iná tot.kolekt.a proktokolekt:otv.ch.s ileoan.anast.a s rezerv
5n25x.05	Iná tot.kolekt.a proktokolekt:otv.ch.s ileoan.anast.bez rezerv
5n25x.08	Iná tot.kolektómia a proktokolektómia:otv.ch.s ileostómiou
5n25x.26	Iná tot.kolekt.a proktokolekt:lsk.s anast.a rezerv.
5n25x.27	Iná tot.kolekt.a proktokolekt:lsk.s anast.bez rezerv.
5n25x.28	Iná tot.kolekt.a proktokolekt:lsk.s ileost
5n25x.4	Iná tot.kolektómia a proktokolektómia:konver.lsk.-lpt.
5n25x.x	Iná tot.kolektómia a proktokolektómia:ost.
5n260.01	Rozš.dx hemikolekt.s odstr.sused.org:otv.ch.s anast.
5n260.02	Rozš.dx hmklkt.s ods.sused.org:otv.ch.s eneterost.a sl.u.
5n260.03	Rozš.dx hmklkt.s ods.sused.org:otv.ch.s 2 eneterost.
5n260.04	Rozš.dx hmklkt.s ods.sused.org:otv.ch.s anst.An.praet
5n260.20	Rozš.dx hemikolekt.s odstr.sused.org:lsk.bez anast.
5n260.21	Rozš.dx hemikolektómia s ods.sused.org:lsk.s anast.
5n260.4	Rozš.dx hmklkt.s odstr.sused.org:konver.lsk.-lpt.
5n260.x	Rozš.dx hemikolektómia s odstr.sused.orgánov:ost.
5n261.01	Rozš.sin.hemikolektómia s odstr.sused.org:o.ch.s anast.
5n261.02	Rozš.sin.hmklkt s odstr.sused.org:o.ch.s eneterost.sl.u.
5n261.03	Rozš.sin.hmklkt s odstr.sused.org:o.ch.s 2 eneterost
5n261.04	Rozš.sin.hemikolekt.s odstr.sused.org:o.ch.s anas.An.praet.
5n261.20	Rozš.sin.hemikolektómia s odstr.sused.org:lsk.bez anst.
5n261.21	Rozš.sin.hmklkt s odstr.sused.org.:lsk.s anst.
5n261.4	Rozš.sin.hmklkt s odstr.sused.org.:zm.lsk.-lpt.
5n261.x	Rozš.sin.hemikolektómia s odstr.sused.org.:ost.
5n262.01	Rozš.subt.resekcia hr.čreva s odstr.sused.org.:o.ch.s anst.
5n262.02	Rozš.subt.res.hr.čr.s odstr.sused.org:o.ch.s enterost.sl.uz.
5n262.03	Rozš.subtot.res.hr.čreva s odstr.sused.org:o.ch.s 2 enterost
5n262.04	Rozš.subt.res.hr.čr.s odstr.sused.org:o.ch.s anas.An.praet.
5n262.20	Rozš.subt.res.s hr.čreva s odstr.sused.org.:lsk.bez anastom.
5n262.21	Rozš.subt.resekcia hr.čr.s odstr.sused.org.:lsk.s anast.
5n262.4	Rozš.subtot.res.hr.čreva s odstr.sused.org.:konver.lsk.-lpt.
5n262.x	Rozš.subtot.resekcia hr.čreva s odstr.sused.org.:ost.
5n263.01	Rozšír.kolektómia s odstr.sused.org:otv.ch.s anast.
5n263.02	Rozšír.kolektómia s odstr.sused.org:o.ch.s enterost,sl.uzav.
5n263.03	Rozšír.kolektómia s odstr.sused.org:o.ch.s 2 enterost.
5n263.04	Rozšír.kolektómia s odstr.sused.org:o.ch.s anast.An.praet.
5n263.20	Rozšír.kolektómia s odstr.sused.org:lsk.bez anastom.
5n263.21	Rozšír.kolektómia s odstr.sused.org:lsk.s anast.
5n263.4	Rozšír.kolektómia s odstr.sused.org:konver.lsk.-lpt.
5n263.x	Rozšír.kolektómia s odstr.sused.org:ost.
5n264.01	Rozš.proktokolektomia s odstr.sus.org:o.ch.s anst.
5n264.02	Rozš.proktokolektomia s odstr.sus.org:o.ch.s enterost.sl.u
5n264.03	Rozš.proktokolektomia s odstr.sus.org:o.ch.s 2 enterostóm.
5n264.04	Rozš.proktokolektomia s odstr.sus.org:o.ch.s anst.An.praet.
5n264.20	Rozš.proktokolektómia s odstr.sused.org:lsk.bez anst.
5n264.21	Rozš.proktokolektómia s odstr.sused.org:lsk.s anast.
5n264.4	Rozš.proktokolektómia s odstr.sused.org:konver.lsk.-lpt.
5n264.x	Rozš.proktokolektómia s odstr.sused.org:ost.
5n265.01	Rozš.res.colon sigmoid.s odstr.sused.org:o.ch.s anst.
5n265.02	Rozš.res.c.sigmoid.s odstr.sused.org:o.ch.s enterost.sl.uz.
5n265.03	Rozš.res.colon sigmoid.s odstr.sused.org:o.ch.s2 enterost.
5n265.04	Rozš.res.c.sigmoid.s odstr.sused.org:o.ch.s anst.An.praet.
5n265.20	Rozš.res.col.sigmoideum s odstr.sus.org:lsk.bez anst.
5n265.21	Rozš.res.col.sigmoideum s odstr.sus.org:lsk.s anast.
5n265.4	Rozš.res.col.sigmoid.s odstr.sus.org:konver.lsk.-lpt.
5n265.x	Rozš.res.col.sigmoid.s odstr.sus.org:ost.
5n26x.x	Iná rozšír.resekcia hr.čreva s odstr.sused.org:ost.
5n290	Odstránenie črevného segm.duodena ako samost.výk.
5n291	Odstr.črevného segm.jejuna/ilea ako samost.výk.
5n292	Odstránenie črevného segm.hrubého čreva ako samost.výk.
5n29x	Odstránenie črevného segm.ako samost.výk:ostat.
5n310.0	Vytv.terminál.caecumstómie ako samost.výk:lpt.
5n310.2	Vytv.terminál.caecumstómie ako samost.výk:lsk.
5n310.4	Vytv.terminál.caecumstómie ako samost.v:konver.lsk.-lpt.
5n311.0	Vytv.terminál.ascendostómie ako samost.v:lpt.
5n311.2	Vytv.terminál.ascendostómie ako samost.v:lsk.
5n311.4	Vytv.terminál.ascendostómie ako sam.v:konv.lsk.-lpt
5n312.0	Vytv.terminál.transverzostómie ako samost.v:lpt.
5n312.2	Vytv.terminál.transverzostómie ako samost.v:lsk.
5n312.4	Vytv.termin.transverzostómie ako sam.v:konv.lsk.-lpt
5n313.0	Vytv.termin.descendostómie ako samost.v:lpt.
5n313.2	Vytv.termin.descendostómie ako samost.v:lsk.
5n313.4	Vytv.terminál.descendostómie ako sam.v:konv.lsk.-lpt
5n314.0	Vytv.termin.sigmoideostómie ako samost.v:lpt.
5n314.2	Vytv.termin.sigmoideostómie ako samost.v:lsk.
5n314.4	Vytv.termin.sigmoideostómie ako sam.v:konv.lsk.-lpt
5n315.0	Vytv.termin.ileostómie ako samost.v:lpt.
5n315.2	Vytv.termin.ileostómie ako samost.v:lsk.
5n315.4	Vytv.terminál.ileostómie ako sam.v:konv.lsk.-lpt.
5n31x.0	Vytvorenie terminálnej enterostómie ako samost.v:ost.lpt.
5n31x.2	Vytvorenie terminálnej enterostómie ako samost.v:ost. lsk.
5n31x.4	Vytv.terminál.enterostómie-sam.v:ost.konver.lsk.-lpt.
5n34a.0	Longitudinálne predĺženie čreva podľa Bianchiho
5n397.0	Sutúra ulkusu na čreve:laparotomicky

5n397.2	Sutúra ulkusu na čreve:laparoskopicky
5n397.4	Sutúra ulkusu na čreve:konv.lsk.-lpt.
5n397.x	Sutúra ulkusu na čreve:ostatné
5n398.0	Opich ulkusu na čreve:laparotomicky
5n398.2	Opich ulkusu na čreve:laparoskopicky
5n398.4	Opich ulkusu na čreve:konv.lsk.-lpt.
5n398.x	Opich ulkusu na čreve:ostatné
5n420.01	Pred.manžet.[segm]res.konečn.s uch.sfin:o.ch.s anast.
5n420.02	Pred.manžet.[segm]res.koneč.s uch.sfin:o.ch.s enterst.a sl.uz
5n420.21	Pred.manžet.[segm]res.koneč.s uch.sfin:lsk.s anst.
5n420.22	Pred.manžet.res.[seg]konečn.s uch.sfin:lsk.s eneterst.,sl.uz
5n420.x	Pred.manžet.[segm]res.konečn.s uch.sfin:lsk.ost.
5n421.01	Zad.manžet.[segm]res.konečn.s uch.sfinkt:otv.ch.s anast.
5n421.02	Zad.manž.[seg]res.koneč.s uch.sfink:o.ch.s enterst.a sl.uz
5n421.x	Zad.manžet.[seg]rs.koneč.s uchov.sfinkt:lsk.ost.
5n422.01	Tubul.rs.koneč.s uch.sfin.pri ponech.parapr:ot.ch.s anst.
5n422.02	Tubul.rs.koneč.s uch.sfin.ponech.parapr:ot.ch.s entrst.a sl.u
5n422.21	Tubul.res.konečn.s uch.sfin.pri ponech.parapr:lsk.s anst.
5n422.22	Tubul.res.konečn.s uch.sfin.pri ponech.parapr:lsk.s enetrst.
5n422.7	Tubul.res.konečn.s uch.sfin.pri ponech.parapr:peranál.
5n422.x	Tubul.res.koneč.s uch.sfin.pri ponech.parapr:ost.
5n423.01	Pred.res.konečníka pri uchovaní sfinkteru:otv.ch.s anst.
5n423.02	Predná res.konečn.pri uchov.sfinkt:otv.ch.s enetrst.a sl.uz.
5n423.21	Pred.res.konečn.pri uchovaní sfinkteru:lsk.s anast.
5n423.22	Pred.res.konečn pri uch.sfinkt:lsk.s enetrst.a sl.uz.
5n423.x	Predná resekcia konečníka pri uchovaní sfikteru:ost.
5n424.01	Vysoká pred.res.konečníka s uch.sfin:otv.ch.s anast.
5n424.02	Vys.pred.res.koneč.s uch.sfin:otv.ch.s enterost.a sl.uzáv.
5n424.21	Vysoká predná res.konečn.pri uchov.sfin:lsk.s anast.
5n424.22	Vys.pred.resek.konečn.pri uch.sfins:lsk.s enterost.a sl.uz.
5n424.x	Vysoká predná resekcia konečníka pri uchovaní sfikteru:ost.
5n425.01	Hlboká pred.res.konečn.s uch.sfin:otv.ch.s anast.
5n425.02	Hlb.pred.res.konečn.s uch.sfin:otv.ch.s enterost.a sl.uz.
5n425.21	Hlboká pred.res.konečn.s uch.sfin:lsk.s anst.
5n425.22	Hlb.pred.res.konečn.s uch.sfin:lsk.s enterost.a sl.uz.
5n425.x	Hlboká predná resekcia konečníka pri uchovaní sfikteru:ost.
5n426.01	Hlb.pred.rs.konečn.s uchov.sfin s peran.anst:otv.ch.s anst.
5n426.21	Hlb.pred.res.konečn.s uchov.sfin s peran.anst:lsk.s anst.
5n426.22	Hlb.re.koneč.pri uch.sf.s peranál.anast.,lsk,esk [TaTME]
5n426.x	Hlboká pred.res.konečn.s uch.sfin s peranál.anstom:ost.
5n427.01	Rozš.pred.rs.koneč.s uch.sfin s odstr.sused.org:otv.ch.s anast
5n427.02	Rozš.pr.rs.koneč.s uch.sfin s ods.sused.o:ot.ch.s enterst,sl.uz
5n427.21	Rozš.pred.res.konečn.s uch.sfin s odstr.sused.org:lsk.s anast.
5n427.22	Rozš.pred.rs.koneč.s uch.sfin s ods.ss.o:lsk.s enterost.,sl.uz
5n427.x	Rozšír.pred.res.konečníka s uchov.sfin s odstr.od sused.o:ost.
5n429.01	Iná res.konečn.pri uchovaní sfikteru:otv.ch.s anast.
5n429.02	Iná res.koneč.pri uchov.sfikteru:otv.ch.s enterost.,sl.uzáv.
5n429.21	Iná res.konečn.pri uchovaní sfikteru:lsk.s anast.
5n429.22	Iná res.konečn.pri uchovaní sfikteru:lsk.s enterost.,sl.uzáv.
5n429.x	Iná res.konečn.pri uchovaní sfikteru:ost.
5n42a.0	Abdominoperineál.res.konečn.bez zachovania sfinkteru:lpt.
5n42a.2	Abdominoperin.rs.koneč.b.zachov.sfinkteru:komb.otv.ch-lsk.
5n42a.x	Abdominoperineál.rs.koneč.bez zachovania sfinkteru:ost
5n42b	Abdominoper.res.konečn.bez zachov.sfinkteru s odstr.sus.org
5n42c.1	Abdominosakr.res.koneč.bez zachov.sfinkt:lpt.abdmnsakr
5n42c.2	Abdmosakr.res.koneč.bez zach.sfinkt:komb.lpt-lsk,abdmsakr
5n42c.x	Abdominosakr.res.koneč.bez zachov.sfinkt:ost.
5n42d	Abdominosakr.res.koneč.bez zachov.sfinkt s odstr.sused.org
5n42e	Sakroperineálna res.konečn.bez zachovania sfinkteru
5n42f	Perineálna res.konečn.bez zachovania sfinkteru
5n42x	Resekcia konečníka bez zachovania sfinkteru:ostatné
5n43f	Grazilisova plastika anusu a sfinkterového aparátu
8d245.1	Kompresia pažerákových varixov samoexpandibilným stentom

Výkon H33-5

5a110	Resekcia nádoru klivu (Blumenbachi)
5a111	Resekcia nádoru klenby lebky
5a112.2	Res.intrakraniál.meningeómu z konvexity mozgu
5a112.d	Res.intrakraniálneho parasigitálneho meningeómu
5a112.e	Res.intrakraniálneho meningeómu spodiny lebečnej
5a112.f	Resekcia intrakraniálneho meningeómu v obl.krídla
5a112.g	Res.intrakraniálneho meningeómu mozgovej komory
5a112.h	Resek.intrakran.meningeómu rast.extraintrakraniál.
5a113.j	Resekcia gliomu z mozg.hemis,mikrochir.s neuronavig.
5a113.k	Resekcia gliomu z mozg.hemis,mikroch.b.neuronavig.
5a113.m	Resekcia gliomu z mozg.hemis,neuro-esk.s neuronavig.
5a113.n	Resekcia gliomu z mozg.hemis,neuro-esk.b.neuronavig.
5a114.j	Resekcia gliomu z mozočka,mikroch.s neuronavig.
5a114.k	Resekcia gliomu z mozočka,mikroch.b.neuronavig.
5a114.m	Resekcia gliomu z mozočka,neuro-esk s neuronavig
5a114.n	Resekcia gliomu z mozočka,neuro-esk.b.neuronav
5a115.j	Resek.intrakr.neuroepit.TU z elokvent.obl,mikroch.s neuronav.
5a115.k	Res.intrakr.neuroep.TU z elokvent.obl,mikroch.bez neuronav.
5a115.m	Res.intrakr.neuroep.TU z elokvent.obl,neuro-esk.s neuronav.
5a115.n	Res.intrakr.neuroep.TU z elokvent.obl,neuro-esk.b.neuronav.
5a116.j	Res.intrak.neuroepit.TU boč.kom.a IV.moz.k,mikroch.s neuron
5a116.k	Res.intrak.neuroepit.TU boč.kom.a IV.moz.k,mi-ch.b.neuronav
5a116.m	Res.intrak.neuroe.TU boč.k.a IV.mozg.k,neuro-esk.s neuronav
5a116.n	Res.intrakr.neuroe.TU boč.k.a IV.mozg.k,neuro-esk.b.neuron
5a117.j	Resekcia TU z hlb.štrukt.mozgu,mikroch.s neuronav.
5a117.k	Resekcia TU z hlb.štrukt.mozgu,mikrochir.bez neuronav.
5a117.m	Resekcia TU z hlb.štrukt.mozgu,neuroendoskop.s neuronav.
5a117.n	Resekcia TU z hlb.štrukt.mozgu,neuroendoskop.bez neuronav.
5a118.j	Resek.intrakran.metastázy,mikrochir.s neuronavigáciou
5a118.k	Resek.intrakran.metastázy,mikrochir.bez neuronavig.
5a118.m	Resek.intrakran.metastázy,neuroendoskop.s neuronavig.
5a118.n	Resek.intrakraniál.metastázy,neuroendosk.bez neuronavig.
5a119	Resekcia nádorov spodiny lebečnej
5a11a.0	Resek.kontúz.lož.mozgu s kraniotómiou s ICP monitoringom
5a11a.1	Resek.kontúz.lož.mozgu s kraniotómiou bez ICP monitoringu
5a11b.0	Resek.kontúz.lož.mozgu s kraniektómiou s ICP monitoringom
5a11b.1	Resek.kontúz.lož.mozgu s kraniektómiou bez ICP monitoringu
5a11c.3	Resekcia schwanómu n. III. intrakraniálne cez labyrint
5a11c.4	Resekcia schwanómu n. IV. intrakraniálne cez labyrint
5a11c.5	Resekcia schwanómu n. V. intrakraniálne cez labyrint
5a11c.6	Resekcia schwanómu n. VI. intrakraniálne cez labyrint
5a11c.7	Resekcia schwanómu n. VII. intrakraniálne cez labyrint
5a11c.8	Resekcia schwanómu n. VIII. intrakraniálne cez labyrint
5a11c.9	Resekcia schwanómu n. IX. intrakraniálne cez labyrint
5a11c.a	Resekcia schwanómu n. X. intrakraniálne cez labyrint
5a11c.b	Resekcia schwanómu n. XI. intrakraniálne cez labyrint
5a11c.c	Resekcia schwanómu n. XII. intrakraniálne cez labyrint
5a11d.3	Resekcia schwanómu n. III. Intrakraniál.retrosigmoidálne
5a11d.4	Resekcia schwanómu n. IV. intrakraniál.retrosigmoidálne
5a11d.5	Resekcia schwanómu n. V. intrakraniál.retrosigmoidálne
5a11d.6	Resekcia schwanómu n. VI. intrakraniál.retrosigmoidálne
5a11d.7	Resekcia schwanómu n. VII. intrakraniál.retrosigmoidálne
5a11d.8	Resekcia schwanómu n. VIII. intrakraniál.retrosigmoidálne
5a11d.9	Resekcia schwanómu n. IX. intrakraniál.retrosigmoidálne
5a11d.a	Resekcia schwanómu n. X. intrakraniál.retrosigmoidálne
5a11d.b	Resekcia schwanómu n. XI. intrakraniál.retrosigmoidálne
5a11d.c	Resekcia schwanómu n. XII. intrakraniál.retrosigmoidálne
5a11e.3	Resekcia schwanómu n. III. intrakraniál.kombinovane
5a11e.4	Resekcia schwanómu n. IV. intrakraniál.kombinovane
5a11e.5	Resekcia schwanómu n. V. intrakraniál.kombinovane
5a11e.6	Resekcia schwanómu n. VI. intrakraniál.kombinovane
5a11e.7	Resekcia schwanómu n. VII. intrakraniál.kombinovane
5a11e.8	Resekcia schwanómu n. VIII. intrakraniál.kombinovane
5a11e.9	Resekcia schwanómu n. IX. intrakraniál.kombinovane
5a11e.a	Resekcia schwanómu n. X. intrakraniál.kombinovane
5a11e.b	Resekcia schwanómu n. XI. intrakraniál.kombinovane
5a11e.c	Resekcia schwanómu n. XII. intrakraniál.kombinovane
5a11f.3	Resekcia schwanómu n. III. intrakraniál.strednou jamou
5a11f.4	Resekcia schwanómu n. IV. intrakraniál.strednou jamou
5a11f.5	Resekcia schwanómu n. V. intrakraniál.strednou jamou

5a11f.6	Resekcia schwanómu n. VI. intrakraniál.strednou jamou
5a11f.7	Resekcia schwanómu n. VII. intrakraniál.strednou jamou
5a11f.8	Resekcia schwanómu n. VIII. intrakraniál.strednou jamou
5a11f.9	Resekcia schwanómu n. IX. intrakraniál.strednou jamou
5a11f.a	Resekcia schwanómu n. X. intrakraniál.strednou jamou
5a11f.b	Resekcia schwanómu n. XI. intrakraniál.strednou jamou
5a11f.c	Resekcia schwanómu n. XII. intrakraniál.strednou jamou
5a128.4	Evak.intracerebr.poúraz.hemat.bez hemocefalu,supratent.
5a128.5	Evak.intracerebr.poúraz.hemat.s hemocefalom,supratent.
5a128.6	Evak.intracerebr.poúraz.hemat.bez hemocefalu,infratent.
5a128.7	Evak.intracerebr.poúraz.hemat.s hemocefalom, infratent.
5a12d.4	Evak.intracerebr.spontán.hemat.bez hemocefalu,supratent.
5a12d.5	Evak.intracerebr.spontán.hemat.s hemocefalom,supratent.
5a12d.6	Evak.intracerebr.spontán.hemat.bez hemocefalu,infratent.
5a12d.7	Evak.intracerebr.spontán.hemat.s hemocefalom,infratent.
5a132.7	Mikrovaskulár.dekompresia n.VII. v zad.jame lebečnej
5a132.8	Mikrovaskulár.dekompresia n.VIII. v zad.jame lebečnej
5a132.9	Mikrovaskulár.dekompresia n.IX. v zad.jame lebečnej
5a190.0	Exstirpácia nádoru klenby lebky v čelovej oblasti
5a190.1	Exstirpácia nádoru klenby lebky v okcipitoparietál.oblasti
5a190.2	Exstirpácia nádoru klenby lebky v subokcipitálnej oblasti
5a190.3	Exstirpácia nádoru klenby lebky v oblasti orbity
5a190.4	Exstirpácia nádoru klenby lebky v pterionálnej oblasti
5a191	Subfrontálna kraniotómia s resekciou nádoru rinobázy
5a192	Exstirpácia iného nádoru zad.jamy retrosigmoid.prístupom
5a193	Exstirpácia nádoru infratemporálnej oblasti
5a194.e	Operácia encefalokély spodiny lebečnej
5a194.f	Operácia encefalokély inej časti ako spodiny
5a197.1	Externá komorová drenáž
5a197.2	Externá lumbálna drenáž
5a198.1	Trepanopunkcia mozg.cysty/abscesu,supratent:1 ložisko
5a198.9	Trepanopunkcia mozg.cysty/abscesu,supratent:viac ložísk
5a199.1	Trepanopunkcia mozg.cysty /abscesu,infratent:1 ložiško
5a199.9	Trepanopunkcia mozg.cysty/abscesu,infratent:viac ložísk
5a19c.81	Exstirpácia neurinómu n. VIII. cez labyrint
5a19c.82	Exstirpácia neurinómu n. VIII., retrosigmoidálne
5a19f.8	Exstirpácia neurinómu n.VIII strednou jamou
5a19g	Disekcia n. VIII. s labyrintektómiou
5a19s	Operácie mozgu pri epilepsii
5a19t	Stereotaktická implantácia rádioaktívneho izotopu
5a202	Extra-intrakraniálna tepenná anastomóza
5a203	Implantácia antisyfonu
5a204.0	Ventrikulo.perit.drenáž prog.sh,b.protis.jed
5a204.1	Ventrikuloperit.dren.program.shunt,s protisifon.jed
5a204.2	Ventrikuloperit.dren.,neprogram.sh,b.protisifon.j.
5a204.3	Ventrikuloperit.drenáž,neprog.sh,s protisifon.j.
5a204.4	Ventrikuloatri.dren.,prog.shunt,b.protis.jedn.
5a204.5	Ventrikuloatri.dren.,prog.sh,s protisifon.jedn.
5a204.6	Ventrikuloatri.dren.,neprogr.sh,b.protis.j.
5a204.7	Ventrikuloatri.dren.,neprog.sh,s protis.j.
5a205.0	Zavedenie V-P shuntu
5a205.1	Zavedenie V-A shuntu
5a206	Zavedenie dočasného intraluminálneho shuntu
5a208	Implantácia kmeňová
5a209.0	Pripoj.vonk.test.p.pri kortik.mozg.stimul.Th.chr.neutíš.bol
5a209.1	Defin.impl.neurostim.zar.do podkož.p.kort.mozg.stimul.
5a20a	Endoskopická ventrikulostómia III.
5a20b.0	Implantácia ventrikulárnej komôrky,frontálne
5a20b.1	Implantácia ventrikulárnej komôrky,okcipitálne
5a20b.2	Implantácia ventrikulárnej komôrky,temporálne
5a20b.3	Implantácia ventr.komôrky,zaved.Ommayovho rezervoáru
5a20c	Revízna operácia bázy lebky pre likvoreu
5a20d	Ventrikulo-cisternoanastomóza podľa Torkildsena
5a20e.0	Prim.exstirp.kavernóz.malform.mozgu supratent.s neuronav.
5a20e.1	Prim.exstirp.kavernóz.malf.mozgu supratent.bez neuronav.
5a20e.2	Prim.exstirpácia kavernóz.malf.mozgu infratent.s neuronavig.
5a20e.3	Prim.exstirp.kavernóz.malf.mozgu infratent.bez neuronav.
5a20e.4	Prim.exstirp.kaver.malf.mozgu v obl.mozg.kmeňa s neuronav.
5a20e.5	Prim.exstirp.kaver.malf.mozgu v obl.mozg.kmeňa bez neuron.
5a20e.6	Exstirp.kaver.malform.mozgu pri recidíve supratent.s neuron.
5a20e.7	Exstirp.kaver.malform.mozgu pri recid.supratent.bez neuron.
5a20e.8	Exstirp.kaver.malform.mozgu pri recidíve infratent.s neuron.
5a20e.9	Exstirp.kaver.malform.mozgu pri recid.infratent.bez neuron.
5a20e.a	Exstir.kaver.malf.mozgu pri rec.v obl.mozg.kmeňa s neuron.
5a20e.b	Exstir.kaver.malf.mozgu pri rec.v obl.mozg.kmeňa bez neuron
5a20f.0	Ošetrenie aneuryzmy mozgovej tepny s krvácaním:1 klip
5a20f.1	Ošetrenie aneuryzmy mozg.tepny s krvác:viac klipov
5a20f.2	Ošetrenie aneuryzmy mozg.tepny bez krvác:1 klip
5a20f.3	Ošetrenie aneuryzmy mozg.tepny bez krvác:viac klipov
5a20g.4	Resek.arteriovenóz.malform.mozgu s krvác.s použ.klipov
5a20g.5	Resek.arteriovenóz.malform.mozgu s krvác.bez použ.klipov
5a20g.6	Resek.arterioven.malform.mozgu bez krvác.bez použ.klipov
5a20g.7	Resek.arterioven.malform.mozgu bez krvác.s použ.klipov
5a20h.0	Dekompr.operácia v obl.kraniocer.prech:A.Ch.malf.s duropl.
5a20h.1	Dekompr.OP v obl.kraniocer.prech:A.Ch.malf.s duropl.a p.i.
5a20h.2	Dekompr.OP v obl.kraniocer.prech:iná ako A.Ch.malf.s duropl.
5a20h.3	Dekomp.OP kraniocer.prech:iná ako A.Ch.malf.s duropl.s impl.
5a20j.0	Intrakr.rekonštr.OP bez použ.biolog.lep.s použ.alotranspl.
5a20j.1	Intrakr.rekonštr.OP bez použ.biolog.lep.s použ.autológ.transpl.
5a20j.2	Intrakr.rekonštr.OP bez použ.biolog.lep.s použ.umel.implant.
5a20k.0	Intrakr.rekonštr.OP s použ.biolog.lep.s použ.alotranspl.
5a20k.1	Intrakr.rekonštr.OP s použ.biolog.lep.s použ.autológ.transpl.
5a20k.2	Intrakr.rekonštr.OP s použ.biolog.lep.s použ.umel.implant.
5a20m.0	Uzáv.tvr.pleny mozg/miechy bez biol.lep s použ.alotranspl
5a20m.1	Uzáv.tvr.pleny mozg/miechy bez biol.lep.s použ.autol.tranpls.
5a20m.2	Uzáv.tvr.pleny mozg/miechy bez pou.biol.lep.s pou.umel.impl.
5a20n.0	Uzáv.tvrd.pleny moz./miechy s biol.lep.s použ.alotranspl.
5a20n.1	Uzáv.tvrd.pleny moz./miechy s biol.lep.s použ.autol.transpl.
5a20n.2	Uzáv.tvrd.pleny moz./miechy s biol.lep.s použ.umel.impl.
5a20o	Chirurgické ošetrenie dury
5a20p	Intrak.endarterektóm.a.vertebr./a.carotis/ich hl.vetiev
5a20s	Extrakcia ventrikulárnej komôrky
5a20v	Extrakcia likvorového shuntu
5a210.0	Dekomp.kraniekt.odst.č.kl.leb.k dos.d.dek.m.tk.s ul.k.d.k.b.
5a210.1	Dekomp.kraniekt.odst.č.kl.leb.k dos.dos.d.m.tk.s ul.k.d.b.
5a211.2	Elevácia impres.jedn.zl.lebky s návrt.v obl.klenby b.kraniopl.
5a211.3	Elev.impr.jednod.zlom.lebky s návrt.v ob.klenby s kraniopl.
5a211.4	Elev.impr.jednod.zlom.lebky s návrt.v ob.spod.bez p.kraniopl.
5a211.5	Elev.impr.jednod.zlom.lebky s návrt.v ob.spod.s p.kraniopl.
5a211.6	Elev.impr.jednod.zlom.lebky s návrt.v ob.zad.j.bez p.kraniopl.
5a211.7	Elev.impr.jednod.zlom.lebky s návrt.v ob.zad.j.s p.kraniopl.
5a212.2	Elev.impr.komplik.zlom.lebky v obl.klenby bez kraniopl.
5a212.3	Elev.impres.komplik.zlom.lebky v obl.klenby s kraniopl.
5a212.4	Elev.impr.komplik.zlom.lebky v obl.spod.bez p.kraniopl.
5a212.5	Elev.impr.komplik.zlom.lebky v obl.spod.s p.kraniopl.
5a212.6	Elev.impr.komplik.zlom.lebky v obl.zad.j.bez p.kraniopl.
5a212.7	Elev.impr.komplik.zlom.lebky v obl.zad.j.s p.kraniopl.
5a213	Kraniektóm.a rekonštr.lebky pri zložitých diskrániach
5a214.10	Rekonštr.tvár.skel.bez lebky(od3reg) p.PC[CAD-implantát]
5a214.11	Rekon.mozg.lebky s orbit,temp.al.fr.sín.(do2reg),PC[CAD-imp]
5a214.12	Rekon.mozg.leb,viac.obl.tvár.skel.(od3reg)p.PC[CAD-impl]
5a214.20	Rekon.leb.bez tvár.skel.s alopl.m.,jednoduchý implantát
5a214.21	Rekon.leb.bez tvár.skel.s alopl.m.p.PC[CAD-imp]jedn.defekt
5a214.22	Rek.lebky bez tvár.skel.s alopl.PC[CAD-imp]veľ./kompl.def.
5a214.8	Kranioplastika vlastnou kosťou
5a214.9	Kranioplastika kostným cementom
5a214.a	Kranioplastika biokeramikou
5a214.b	Kranioplastika titanovou sieťkou
5a214.c	Kranioplastika inými materiálmi
5a215.2	Kraniot.a elev.impres.zlom.lebky v obl.klenby b.kraniopl.
5a215.3	Kraniot.a elev.impres.zlom.lebky v obl.klenby s kraniopl.
5a215.4	Kraniot.a elev.impres.zlom.lebky v obl.spod.bez použ.kraniopl
5a215.5	Kraniot.a elev.impres.zlom.lebky v obl.spod.s použ.kraniopl.
5a215.6	Kraniot.a elev.impres.zlom.leb.v obl.zad.jam.b.použ.kraniopl.
5a215.7	Kraniot.a elev.impres.zlom.leb.v obl.zad.jam.s použ.kraniopl
5a215.8a	Imp./vým.liek.p.intravent.inf:funkč.OP.leb,moz,m.bl,p.i.s k.pr
5a215.8b	Imp./vým.liek.p.intrav.inf.:funkč.OP.leb,moz,m.bl,p.i.s p.v.d.p
5a215.8x	Imp./vým.liek.p.intrav.infúziu p.funkč.OP.leb,moz,m.bl: iná
5a215.91	Impl.neurost.pre hlb.mozg.stim.s impl.neurost.el:nedobíj.sy
5a215.92	Impl.neurost.pre hlb.mozg.stim.s impl.neurost.el: dobíjateľ.sy

5a215.a1	Vým.n-stim.pre hlb.mzg.stim.s/bez vým.n-stimul.el:nedobíj.sy
5a215.a2	Vým.n-stim.pre hlb.mzg.stim.s/bez vým.n-stimul.el:dobíjat.sy
5a215.b	Iné op.lebky,mozgu,m.blán:impl.al.vým.neuroprotézy
5a30j	Použ.stabilizač.osteosynt.mat.po plast.defektu neurál.rúry
5b411	Excíz.a res.chor.tk.corp.pineale bez prep.infiltr.sused.tk.
5b412	Excíz.a res.chor.tk.corp.pineale s preparáciou sused.tk.
5b41x	Excízia a resekcia chor.tk.corpus pineale,iná
5b421.10	Tymektómia trancervikálne
5b421.11	Tymektómia torakotomicky
5b421.12	Tymektómia sternotomicky
5b421.13	Tymektómia torakoskopicky
5b421.21	Resekcia týmusu prostredníctvom kolárnej mediastinotómie
5b421.2x	Resekcia týmusu, iná
5b421.4	Maximálna miniinvazívna tymektómia [MMIT]
5b42x	Iné exícízie a resekcie týmusu
5b492	Exstirpácia cysty týmusu
5b49x	Ostatné operácie na týmuse a corpus pineale
5b510	Excíz.a res.chor.tkan.hypofýzy intraselárne,parciálne
5b511	Excíz.a res.chor.tkan.hypofýzy intraselárne,totálne
5b512.0	Mikrochir.res.adenómu hypofýzy kraniotómiou b.neuronavig.
5b512.1	Mikrochir. res.adenómu hypofýzy kraniotómiou s neuronavig.
5b512.2	Esk.resekcia adenómu hypofýzy kraniotómiou b.neuronavig.
5b512.3	Esk.resekcia adenómu hypofýzy kraniotómiou s neuronavig.
5b513.0	Mikrochir.res.adenómu hypofýzy transfedoidál.b.neuronavig.
5b513.1	Mikrochir.res.adenómu hypofýzy transfedoidál.s neuronavig.
5b513.2	Endoskop.res.adenómu hypofýzy transfedoid.bez neuronavig.
5b513.3	Endoskop.res.adenómu hypofýzy transfedoid.s neuronavig.
5b514	Excízia a resek.chor.tkan.hypofýzy extraselárne
5b515	Excíz.a resek.chor.tk.hypofýz.extrasel.s prep.infiltr.sused.tk.
5b516	Excízia a resek.chor.tkan.hypofýzy komb.intra-extraselárne
5b51x	Iná excízia a resekcia chorého tkaniva hypofýzy
5c900↔	Orbitotómia transfrontálnym prístupom
5c901↔	Orbitotómia transkonjuktivál.pred.prístupom
5c902↔	Orbitotómia transkután.pred.prístupom
5c903↔	Orbitotómia transethmoidál.prístupom
5c904↔	Orbitotómia,ostatné
5c90x↔	Orbitotómia bez bližšieho upresnenia
5c933.0↔	Exenterácia orbity bez zav.tk/alopl.m.so zach.kože viečka
5c933.1↔	Exenterácia orbity s transpl.kože so zachov.kože viečka
5c933.2↔	Exenter.orb.s transpl./transpoz.ost.tk.so zach.kože viečka
5c933.3↔	Exenterácia orb.so zaved.alop.mat.so zach.kože viečka
5c933.x↔	Exenterácia orbity so zach.kože viečka,ost.
5c934.0↔	Exenter.orb.bez zav.tk./aloplast.m.bez zach.kože vieč.
5c934.1↔	Exenterácia orbity s transpl.kože bez zachov.kože viečka
5c934.2↔	Exenter.orb.s transpl/transpoz.ost.tk.bez zach.k.vieč.
5c934.3↔	Exenterácia orb.so so zaved.alop.mat.bez zach.kože viečka
5c934.x↔	Exenterácia orbity bez zachovania kože viečka, ost.
5c973↔	Revízia dutiny orbity
5c980↔	Rekonštrukcia steny orbity s orbitoplastikou
5c981↔	Rekonštr.steny orbity s metalic.platňami/implantátmi
5c982↔	Rekonštrukcia steny orbity s aloplast.materiálom
5c983↔	Rekonšt.steny orbity s lalokmi z galea aponeurot.
5c984↔	Rekonštrukcia steny orbity s mikrovaskulár.lalokmi
5c98x↔	Rekonštrukcia steny orbity,ostatné
5c990.0↔	OP výkon na myelínovej pošve n.II.
5c991.0↔	Kostná dekompresia jednej steny orbity
5c991.1↔	Kostná dekompresia dvoch stien orbity
5c991.2↔	Kostná dekompresia troch stien orbity
5c991.x↔	Kostná dekompresia orbity, ostatné
5f307.1	Endoskopická resekcia nádoru klivu (Blumenbachi)
5f30a.1	Endoskop.duraplastika bez CT/MR navigácie
5f30a.2	Endoskop.duraplastika rinobázy s CT/MR navigáciou
5g916.2↔	Rekonštrukcia líca mikrovaskulárnym voľným lalokom
5h101	Endoskop.resekcia nádoru epifaryngu shaverom
5h102	Diagnostická excízia z nádoru epifaryngu
5h110	Parciálna resekcia hltana
5h111.1	Totálna resekcia hltana transmandibulárne
5h111.2	Totálna resekcia hltana transorálne
5h111.4	Cirkulárna totálna resekcia hltana
5h111.x	Totálna resekcia hltana,iná
5h112.1	Resek.juvenil.angiofibrómu epifaryngu cez ústa a mäkk.pod.
5h112.2	Res.juv.angiofibr.epifary.cez nos a PD s asist.esk.inštrum.
5h112.3	Res.juv.angiofi.epifar.endonaz.príst.s asis.esk.inštrum
5h115.1	Resekcia nádoru epifaryngu príst.cez laterálnu bázu lebky
5h115.2	Resekcia nádoru epifaryngu transmaxilárnym prístupom
5h119.1	Excízia z nádoru orofaryngu
5h121.3	Rekonštrukcia hltana jejunum
5h121.4	"Rekonštrukcia hltana technikou""pull-up"""
5h123	Náhrada hltana jejunom na cievnej stopke
5h190	Uvoľnenie adhezií hltana
5j122.00↔	Klin./atyp.res.pľúc,torakot.bez lymfadenekt.s použ.svork.
5j122.01↔	Klin./atyp.res.pľúc,torakot.s lymfadenekt.s použ.svork.
5j123.00↔	Klinovitá resekcia pľúc,torakotomicky bez lymfadenekt.
5j123.01↔	Klinovitá resekcia pľúc,torakotomicky s lymfadenekt.
5j123.20↔	Klin.resekcia pľúc,torakosk.bez lymfadenekt.s pou.svork
5j123.21↔	Klin.res.pľúc, torakosk.s lymfadenekt.s pou.svork.
5j124.00↔	Enukleácia pľúcnej lézie,torakotomicky bez lymfadenekt.
5j124.01↔	Enukleácia pľúcnej lézie,torakotomicky s lymfadenekt.
5j124.20↔	Enukleácia pľúcnej lézie,torakoskopicky bez lymfadenekt.
5j124.21↔	Enukleácia pľúcnej lézie,torakoskopicky s lymfadenekt.
5j130.0	Objem redukujúca operácia pľúc,torakotomicky
5j130.1	Objem redukujúca operácia pľúc,bronchoskopicky
5j130.2	Objem redukujúca operácia pľúc,torakoskopicky
5j131.00↔	Segment.res.pľúc,torakotom.bez lymfadenekt.bez pou.svork
5j131.01↔	Segment.res.pľúc,torakotom.s lymfadenekt.bez pou.svork
5j131.20↔	Segment.res. pľúc,torakoskop.bez lymfadenkt.bez pou.svork
5j131.21↔	Segment.res.pľúc,torakoskop.s lymfadenekt.bez pou.svork
5j132.00↔	Segment.res.pľúc,torakot.bez lymfadenkt.s použ.svork
5j132.01↔	Segment.res.pľúc,torakot.s lymfadenkt.s použ.svork
5j132.20↔	Segment.res.pľúc,torakosk.bez lymfadenekt.s pou.svork
5j132.21↔	Segment.res.pľúc,torakosk.s lymfadenekt s pou.svork
5j140.00↔	Lobektómia bez bronchopl.,torakot.bez lymfadenkt.bez p.sv.
5j140.01↔	Lobektómia bez bronchopl.,torakotom.s lymfadenkt.bez p.sv.
5j140.20↔	Lobektómia bez bronchopl.,torakosk.bez lymfadenkt.bez p.sv.
5j140.21↔	Lobektómia bez bronchopl.,torakosk.s lymfadenkt.bez p.sv.
5j141.00↔	Lobektómia bez bronchopl., tkt.bez lymfad. s použ.sv.
5j141.01↔	Lobektómia bez bronchopl.,tkt.s lymfadenkt.s použ.sv.
5j141.20↔	Lobektómia bez bronchopl.,tsk.bez lymfaden.s použ.sv.
5j141.21↔	Lobektómia bez bronchopl.,tsk.s lymfadenkt.s použ.sv.
5j142.10↔	Lobektómia s bronchoplast.,torakotomicky bez lymfadenkt.
5j142.11↔	Lobektómia s bronchoplastikou,torakotomicky s lymfadenkt.
5j142.20↔	Lobektómia s bronchopl.,torakoskopicky bez lymfadenkt.
5j142.21↔	Lobektómia s bronchopl.,torakoskopicky s lymfadenkt.
5j144.00↔	Rozšír.lobektómia,torakotom.bez lymfadenektómie
5j144.01↔	Rozšír.lobektómia,torakotom.s lymfadenektómiou
5j14a.00↔	Bilobektómia bez bronchopl.,torakotomicky bez lymfaden.
5j14a.01↔	Bilobektómia bez bronchopl.,torakotomicky s lymfadenkt.
5j14a.20↔	Bilobektómia bez bronchopl.,torakoskopicky bez lymfaden.
5j14a.21↔	Bilobektómia bez bronchopl.,torakoskopicky s lymfadenkt.
5j14b.00↔	Bilobek.bez bronchopl.,torakot.bez lymfad.s použ.svork.
5j14b.01↔	Bilobek.bez bronchop.,torakot.s lymfade.s použ.svork.
5j14b.20↔	Bilobek.bez bronchopl.,torakosk.bez lymfad.s použ.svork.
5j14b.21↔	Bilobek.bez bronchopl.,torakosk.s lymfad.s použ.svork.
5j14c.11↔	Bilobektómia s bronchoplastikou,torakotom.s lymfadenkt.
5j14c.20↔	Bilobektómia s bronchopl.,torakoskopicky bez lymfaden.
5j14c.21↔	Bilobektómia s bronchopl.,torakoskopicky s lymfadenkt.
5j14e.00↔	Rozšírená bilobektómia,torakotom.bez lymfadenekt.
5j14e.01↔	Rozšírená bilobektómia,torakotomicky s lymfadenekt.
5j14x↔	Iná lobektómia alebo bilobektómia
5j150.00↔	Pneumonektómia,torakotomicky bez lymfadenektómie
5j150.01↔	Pneumonektómia,torakotomicky s lymfadenektómiou
5j151.00↔	Pneumonektómia,torakoskop.bez lymfade.s použ.svork.
5j151.01↔	Pneumonektómia,torakoskopicky s lymfade.s použ.svork.
5j152↔	Pneumonektómia bez bronchoplastiky s použitím svorkovača
5j153↔	Pneumonektómia bez bronchopl.s ručnou sutúrou priedušky
5j154↔	Rozšírená pneumonektómia
5j155↔	Pneumonektómia s resekciou tracheálnej kariny
5j401	Endoskopické zav.stentu do priedušky a veľkých bronchov
5j403	Excízia patolog.lézie tracheobronchiálneho stromu:bsk.
5j406.1	Esk liečba patol.lézií v tracheobronchiál.strome laser

5j406.2	Esk Th patol.lézií v tracheobr.strome elektrokaut.a/al.Ar plazm
5j406.3	Esk Th patolog.lézií v tracheobronch.strome kryoresekciou
5j410.0	Sutúra parenchýmu pľúc,torakotomicky
5j410.2	Sutúra parenchýmu pľúc,torakoskopicky
5j411.00	Uz.bronchopleurál.fistuly,torakotomicky bez použ.svork.
5j411.01	Uz.bronchopleurál. fistuly,torakotomicky s použ.svork.
5j411.1	Uzáver bronchopleurálnej fistuly,bronchoskopicky
5j411.20	Uz.bronchopleurál.fistuly, torakoskopicky bez pou.svork.
5j411.21	Uzáver bronchopleurál.fistuly,torakoskop.s použ.svork.
5j491	Resekcia emfyzémovej buly/systému búl
5j494	Dekompresia tenzných pľúcnych búl,torakoskopicky
5j495.0	OP spontánneho pneumotoraxu,torakotomicky
5j495.2	OP spontánneho pneumotoraxu,torakoskopicky
5j496.50	Impl./vým.endobronchiál.ventil.syst.,endosk.1ventil
5j496.51	Impl./vým.endobron.ventil.syst.,endosk.2vent
5j496.52	Impl./vým.endobron.vent.syst.,endosk.3vent
5j496.53	Impl./vým.endobron.vent.syst.,endosk.4vent
5j496.54	Impl./vým.endobr.vent.syst.,endosk.5/viac vent
5j501	Torakotómia jednoduchá
5j514.0	Otvorená chirurgická mediastinálna lymfadenektómia
5j514.1	Endoskopická mediastinálna lymfadenektómia
5j515.b0	Resekcia nádoru mediastína sternotomicky bez lymfadenek.
5j515.b1	Res.nádoru mediastína sternotomicky s lymfadenektómiou
5j515.c	Resekcia nádoru mediastína,cervikálny prístup
5j515.d	Resekcia nádoru mediastína mediastínoskopicky
5j515.e	Resekcia nádoru mediastína torakoskopicky
5j515.f	Res.nádoru mediastina torakotomicky/zo sternotómie
5j515.x	Resekcia nádoru mediastína,ostatné prístupy
5j520.01↔	Resek.časti steny hrudníka,uzáv.defektu autológ.mat.
5j520.02↔	Resek.časti steny hrudníka,uzáv.defektu alogén.mat.
5j540	Korekcia pectus excavatum s presternál.uloženou pelotou
5j541	Korekcia pectus excavatum s retrosternál.uloženou pelotou
5j542	Korekcia pectus excavatum/pectus carinatum
5j543	Korekcia pectus carinatum s presternál.uloženou pelotou
5j545	Plastika steny hrudníka
5j546.1	Miniinv.korekcia pectus excavatum(Nuss) torakoskopicky
5j547.1	Stabilizácia hrudníka bez použ.osteosynt.mat
5j547.2	Stabilizácia hrudníka s použitím osteosyntetického materiálu
5j549	Torakoplastika
5j54a	Reoperácia po operácii pectus excavatum
5j54b	Reoperácia po operácii pectus carinatum
5j550.0	Plikácia relaxácie bránice zrafovaním,torakotom.
5j550.2	Plikácia relaxácie bránice zrafovaním,torakoskop.
5j553.1	Sutúra bránice,torakotomicky
5j553.2	Sutúra bránice,torakoskopicky
5j553.3	Sutúra bránice,laparotomicky
5j553.4	Sutúra bránice,laparoskopicky
5j554.0	Excízia chorého tkaniva na bránici bez uzáv.aloplastick.mat.
5j554.1	Excízia chorého tkaniva na bránici s uzáv.aloplastickým mat.
5j555.10	Parciálna plastika bránice bez aloplastického materiálu
5j555.11	Parciálna plastika bránice s aloplastickým materiálom
5j555.20	Totálna plastika bránice bez aloplastického materiálu
5j555.21	Totálna plastika bránice s aloplastickým materiálom
5j560.0	Pleurektómia(abrázia),torakotomicky
5j560.2	Pleurektómia(abrázia),torakoskopicky
5j561.0	Pleurodéza a/alebo dekortikácia pľúc,torakotomicky
5j561.2	Pleurodéza a/alebo dekortikácia pľúc,torakoskopicky
5j561.x	Pleurodéza a/alebo dekortikácia pľúc, iná
5j562	Pleurostómia
5j902	Retorakotómia,resternotómia,reoperácia v torakochirurgii
5k510.2	Náhrada aortál.chlopne xenotransplantátom-bioprotézou
5k510.3	Náhrada aortál.chlopne xenotransplantátom bez stentov
5k510.4	Náhrada aortál.chlopne umelou protézou
5k510.5	Náhrada aortál.chlopne samoexpan.xenotranspl.bez šitia
5k510.x	Náhrada aortálnej chlopne, ostatné
5k512.1	Náhrada mitrálnej chlopne,otvorene alotransplantátom
5k512.2	Náhrada mitrál.chlopne,otvorene xenotranspl-bioprot.
5k512.3	Náhr.mitrál.chlop,otvorene xenotransplantátom bez stent.
5k512.4	Náhrada mitrál.chlopne,otvorene umelou protézou
5k512.x	Náhrada mitrál.chlopne, otvorene ostatné
5k513.1	Náhrada mitrál.chlopne,torakoskop.alotransplantátom
5k513.2	Náhrada mitrál.chlopne,torakoskop.xenotranspl-bioprot.
5k513.3	Náhrada mitrál.chlopne,torakoskop.xenotranspl.bez stentov
5k513.4	Náhrada mitrál.chlopne,torakoskopicky umelou protézou
5k513.x	Náhrada mitrál.chlopne,torakoskopicky ostatné
5k514.1	Náhrada pulmonálnej chlopne alotransplantátom
5k514.2	Náhrada pulmonál.chlopne xenotransplant.-bioprot.
5k514.3	Náhrada pulmonál.chlopne xenotranspl.bez stentov
5k514.4	Náhrada pulmonálnej chlopne umelou protézou
5k514.x	Náhrada pulmonálnej chlopne,ostatné
5k516.1	Náhrada trikuspidál.chlopne alotransplantátom
5k516.2	Náhrada trikuspid.chlopne xenotransplantát-bioprotéz
5k516.3	Náhrada trikuspid.chlopne xenotransplantát.bez stentov
5k516.4	Náhrada trikuspidálnej chlopne umelou protézou
5k516.x	Náhrada trikuspidálnej chlopne,ostatné
5k51x.1	Iná náhrada srdcovej chlopne alotransplantátom
5k51x.2	Iná náhrada srdcovej chlopne xenotranspl.-bioprot.
5k51x.3	Iná náhrada srdcovej chlopne xenotransplant.bez stent.
5k51x.4	Iná náhrada srdcovej chlopne umelou protézou
5k51x.x	Iná náhrada srdcovej chlopne,ostatné
5k520.0	Vým.xenotransplant.aortál.chlopne umelou protézou
5k520.1	Vým.umelej protézy aortál.chlopne xenotransplantátom
5k520.2	Vým.umelej protézy aortál.chlopne umelou protézou
5k520.3	Vým.xenotransplantátu aortál.chlopne xenotransplantátom
5k520.4	Vým.xenotr./um.prot.aort.ch.chlopň.ciev.protézou,mech.
5k520.5	Vým.xenotr./um.prot.aort.ch.chlopň.ciev.prot.,biol.
5k520.6	Vým.xenotr./um.prot.aort.ch.samoexp.xenotranspl.b.šitia
5k520.x	Výmena protézy aortálnej chlopne, ostatné
5k522.0	Vým.xenotransplantát.mitrálnej chlop.umel.protézou
5k522.1	Vým.um.protézy mitrálnej chlop.xenotransplantátom
5k522.2	Vým.um.protézy mitrálnej chlop.um.protézou
5k522.3	Vým.xenotransplant.mitrálnej chlop.xenotransplantátom
5k522.x	Výmena protézy mitrálnej chlopne,ostatné
5k524.0	Vým.xenotranspl.pulmonálnej chlopne um.protézou
5k524.1	Vým.um.protézy pulmonál.chl. xenotransplantátom
5k524.2	Vým.umelej protézy pulmonál.chlop.um.protézou
5k524.3	Vým.xenotranspl.pulmonálnej chlop.xenotransplantátom
5k524.4	Vým.xenotransp/um.prot.pulm.ch.chlopň.ciev.prot.,mechan.
5k524.5	Vým.xenotransp/um.prot.pulm.ch.chlopň.ciev.prot.,biolog.
5k524.x	Výmena pulmonálnej chlopne,ostatné
5k526.0	Vým.xenotransplantátu trikuspidál.chlop. um.protézou
5k526.1	Vým.umel.protézy trikuspidál.chlop. xenotransplantátom
5k526.2	Vým.umelej protézy trikuspidál.chlop. umelou protézou
5k526.3	Vým.xenotranspl.trikuspidál.chlop. xenotransplantátom
5k526.x	Výmena trikuspidálnej chlopne,ostatné
5k530.0	Valvulopl.aortál.chlopne(okr.valv.pri vrod.anom.chl),otv.chir.
5k531	Anuloplastika aort.chlop.(okr.valv.pri vrod.anom.chl)
5k532	Mitrálna anuloplastika(okr.valvupl.pri vrod.anom.chl)
5k533.0	Mitrál.valvuloplast(okr.valvulopl. pri VVCH chlopní),otv.chir
5k534	Anuloplast.pulmon.chlopne(okr.valv.pri vrod.anom.chl)
5k535	Anuloplast.trikuspid.chlopne(okr.valv.pri vrod.anom.chl)
5k536.0	Valvuloplast.trikuspid.chl(okr.valv.pri vrod.anom.chl),otv.chir.
5k537.0	Valvuluplast.pulmonál.chl(okr.valv.pri vrod.anom.chl),otv.chir
5k53x	Valvuloplastika(okr.valv.pri vrod.anom.chl),ostatné
5k540.0	Valvulotómia aortálnej chlopne,otvorene chirurgicky
5k540.2	Valvulotómia mitrálnej chlopne,otvorene chirurgicky
5k540.4	Valvulotómia pulmonálnej chlopne,otvorene chirurgicky
5k540.6	Valvulotómia trikuspidálnej chlopne,otvorene chirurgicky
5k550.0	Rekonštr.vrod.defektu predsieň.septa čiastoč.uzáver
5k550.1	Rekonštr.vrod.defektu predsieň.septa komplet.uzáver
5k550.x	Rekonštr.vrod.def.predsieň.septa bližš.nešpecif.uzáver
5k551.0	Rekonštrukcia vrod.defektu komor.septa čiastoč.uzáver
5k551.1	Rekonštrukcia vrod.defektu komor.septa,komplet.uzáver
5k551.x	Rekonštrukcia vrod.defektu komor.septa,bližš.nešpec.uzáver
5k552.0	Rekonštr.vrod.čiastočného atrioventrikulárneho defektu
5k552.1	Rekonštr.vrodeného komplet.atrioventrikulárneho defektu
5k552.x	Rekonštr.vrod.atrioventrik.defektu bližš.nešpec.korekciou
5k559	Rekonštrukcia vrodeného defektu septa,iná
5k560	Operácia otvoreného ductus arteriosus (Botalli)
5k568	OP pri vrod.anomáliach kolaterál.ciev,unifokalizácia

5k570.0	OP pri vroden.anomáliách aortál.chl.,rekonštr.chlopní
5k570.1	OP pri vrod.anomáliách aortál.chlopne,náhrada homograft.
5k570.2	OP pri vrod.anomál.aortál.chl.,náhr.bioprotézou so stentom
5k570.3	OP pri vrod.anomál.aortál.chl.,náhr.bioprotézou bez stentu
5k570.4	OP pri vrod.anomál.aort.chlop.,náhr.mechan.protézou
5k570.5	OP pri vroden.anomál.aort.chlop.,náhrada konduitom
5k570.6	OP pri vroden.anomál.aort.chlop.,náhr.autograft(Ross)
5k570.7	OP pri vroden.anomál.aort.chl.,plast.výtok.ĽK(Ross-Konno)
5k570.x	OP pri vroden.anomál.aortálnej chlopne,ostatné
5k572.0	OP pri vroden.anomál.mitrál.chlop.,rekonštruk.chlopní
5k572.1	OP pri vroden.anomál.mitrál.chlop.,náhrada homograftom
5k572.2	OP pri vroden.anomál.mitr.chlop.,náhr.bioprot.so stentom
5k572.3	OP pri vroden.anomál.mitr.chlop.,náhr.bioprot.bez stentu
5k572.4	OP pri vroden.anomál.mitr.chlop.,náhr.mechan.protézou
5k572.x	OP pri vroden.anomáliach mitrálnej chlopne,ostatné
5k574.0	Valuloplas./anuloplast.pri vrod.anomál.pulmonál.chlopne
5k574.1	OP pri vrod.anomál.pulmonál.chl.,náhrada homograftom
5k574.2	OP pri vrod.anomál.pulmonál.chl.,náhr.bioprot.so stentom
5k574.3	OP pri vrod.anomál.pulmonál.chl.,náhr.bioprot.bez stentu
5k574.4	OP pri vrod.anomál.pulmonál.chl.,náhr.mech.protézou
5k574.5	OP pri vrod.anomál.pulmonál.chl.,náhrada konduitom
5k574.x	OP pri vrod.anomáliach pulmonál.chlopne,ostatné
5k576.0	Valvuloplast/anuloplast.pri vrod.anomál.trikuspid.chlopne
5k576.1	OP pri vrod.anomál.trikuspid.chl.,náhrada homograftom
5k576.2	OP pri vrod.anomál.trikusp.chlop.,náhr.bioprot.so stentom
5k576.3	OP pri vrod.anomál.trikusp.chlop.,náhr.bioprot.bez stentu
5k576.4	OP pri vrod.anomál.trikusp.chlop.,náhr.mechan.protézou
5k576.x	OP pri vrod.anomáliach trikuspálnej chlopne,ostatné
5k578.0	OP pri vrod.anomál.AV-chlopne,valvuloplast/anuloplast
5k578.1	OP pri vrod.anom.AV-chlopne,náhr.homograft
5k578.2	OP pri vrod.anomál.AV-chlopne,náhr.bioprot.stentom
5k578.3	OP pri vrod.anomál.AV-chlopne,náhr.biopr.bez stentu
5k578.4	OP pri vrod.anomál.AV-chlopne,náhr.mechan.prot.
5k578.x	OP pri vrod.anom.AV-chlopne,ostatné
5k57a.0	Valvuloplast/anuloplast.pri vrod.anomál.trunku chlopní
5k57a.1	OP pri vrod.anom.trunku chlopní,náhrada homograftom
5k57a.2	OP pri vrod.anom.trunku chlopní,náhr.bioprot.so stentom
5k57a.3	OP pri vrod.anom.trunku chlopní,náhr.bioprot.bez stentu
5k57a.4	OP pri vrod.anom.trunku chlopní,náhr.mechan.protéezou
5k57a.x	OP pri vrod.anomáliách trunku chlopní,ostatné
5k580	Totálna korektúra Fallotovej tetralógie
5k581.0	Korektúra transpozície veľkých ciev [TGA],arteriál.switch
5k581.2	Korektúra transpozície veľkých ciev [TGA],double switch
5k581.3	Korektúra transpozície veľkých ciev [TGA], atriálny switch
5k581.x	Korektúra transpozície veľkých ciev [TGA],ostatné
5k582.0	Korekcia totál.anomálneho pľúc.venózneho návratu
5k582.1	Korekcia parciálneho anomál.pľúc.venózneho návratu
5k583.2	Korektúra transpozície veľkých ciev [TGA], Nikaidoh OP
5k584.0	Korekcia dvojvýtok.pravej komory, Fallot - typ
5k584.1	Korekcia dvojvýtok.pravej komory [DORV], nie Fallot - typ
5k585	Korekcia dvojvýtokovej ľavej komory
5k586	Korekcia truncus arteriosus
5k587.0	Glenn-OP funkč./morfolog.jednokomor.srdca,unidirekčne
5k587.1	Glenn-OP funkč./morfolog.jednokomor.srdca,bidirekčne
5k587.2	Glenn-OP funkč./morfolog.jednokomor.srdca,bilaterál.
5k587.3	Fontan-OP funk/morfolog.jednokom.srdca,intrakardiál.tunel
5k587.4	Fontan-OP funk/morfolog.jednokom.srdca,extrakardiál. tunel
5k587.5	Fontan-OP funkč./morfolog.jednokomorového srdca, iné
5k587.6	Damus-Kay-Stansel-OP funkčne/morfolog.jednokomor.srdca
5k587.7	Norwood-OP funkč./morfolog.jednokomorového srdca
5k587.x	OP funkčne/morfolog.jednokomor.srdca,ostatné
5k588	Korekcia Cor triatriatum
5k589	Korekcia syndrómu chýbajúcej pulmonálnej chlopne
5k58x	Iné OP na srdci pri vrod.anomáliách, iná korekcia
5k590.1	Explorácia aortálnej chlopne (s trombektómiou)
5k590.2	Subvalvulárna fibrózna resekcia aortálnej chlopne
5k590.3	Subvalvulárna muskulárna resekcia aortálnej chlopne
5k590.4	Supravalvulárna resekcia aortálnej chlopne
5k590.5	Refixácia protézy aortálnej chlopne
5k590.6	Odvápnenie aortálnej chlopne
5k590.8	Implantácia mechanického aortálneho konduitu
5k590.9	Implantácia biologického aortálneho konduitu
5k590.a	Rekonštr.koreňa aorty s reimpl.aort.chl.podľa Davida
5k590.b0	Remodel.koreňa aorty s implant.ciev.protézy podľa Yacouba
5k590.b1	Remod.koreň.aort s impl.cie.prot.Yacoub imp.anulopl.prsten
5k590.c	Náhr.aortál.koreňa pulmonál.autograftom (Ross-OP)
5k590.x	Iné operácie aortálnej chlopne, ostatné
5k592.1	Explorácia mitrálnej chlopne (s trombektómiou)
5k592.2	Rekonštr.záves.aparátu mitrál.chlopne a cípov chlopne
5k592.3	Anuloplastika mitrálnej chlopne
5k592.4	Dekalcifikácia mitrálnej chlopne
5k592.x	Iné operácie mitrálnej chlopne, ostatné
5k594.1	Explorácia pulmonálnej chlopne (s trombektómiou)
5k594.2	Plastika subvalvulárnej stenózy pulmonálnej chlopne
5k594.4	Plastika supravalvulárnej stenózy pulmonálnej chlopne
5k594.5	Refixácia protézy pulmonálnej chlopne
5k594.6	Dekalcifikácia pulmonálnej chlopne
5k594.8	Implant.mechanického konduitu pulmonál.chlopne
5k594.9	Implant.biologického konduitu pulmonál.chlopne
5k594.x	Iné operácie pulmonálnej chlopne, ostatné
5k596.1	Explorácia trikuspidálnej chlopne (s trombektómiou)
5k596.2	Valvuloplastika trikuspidálnej chlopne
5k596.3	Anuloplastika trikuspidálnej chlopne
5k596.4	Dekalcifikácia trikuspidálnej chlopne
5k596.x	Iné operácie trikuspidálnej chlopne, ostatné
5k59x	Iné operácie srdcových chlopní, ostatné
5k600	Otvorená endarterektómia bez záplaty
5k601	Otvorená endarterektómia s použitím záplaty
5k602	Otvor.endarterekt.so zaved.stentu do koronár.tepny
5k604	Otv.endarterekt.so zavedením stentov do viac.koronár.tep.
5k60x	Iná endarterektómia
5k610.0	Vytv.jednoduch.aortokoronár.bajpasu s autológ.žilami
5k610.1	Vytv.jednoduch.aortokoronár.bajpasu s autológ.tepnami
5k610.2	Vytv.jednoduch.aortokoronár.bajpasu s heterológ.ž./t.
5k610.5	Vytvorenie jednoduch.aortokoronárneho bajpasu s protézou
5k610.x	Vytvorenie jednoduchého aortokoronárneho bajpasu, ost.
5k611.0	Vytv.2-násob.aortokoronár.bajpasu s autológ.žilami
5k611.1	Vytv.2-násob.aortokoronár.bajpasu s autológ.tepnami
5k611.2	Vytv.2-násob.aortokoronár.bajpasu s heterológ.ž./t.
5k611.5	Vytv.2-násob.aortokoronár.bajpasu s protézou
5k611.x	Vytv.2-násob.aortokoronár.bajpasu, ostatné
5k612.0	Vytv.3-násob.aortokoronár.bajpasu s autológ.žilami
5k612.1	Vytv.3-násob.aortokoronár.bajpasu s autológnymi tepnami
5k612.2	Vytv.3-násob.aortokoronár.bajpasu s heterológ.ž./t.
5k612.5	Vytv.3-násob.aortokoronár.bajpasu s protézou
5k612.x	Vytv.3-násob.aortokoronár.bajpasu, ostatné
5k613.0	Vytv.4-násob.aortokoronár.bajpasu s autológ.žilami
5k613.1	Vytv.4-násob.aortokoronár.bajpasu s autológ.tepnami
5k613.2	Vytv.4-násob.aortokoronár.bajpasu s heterológ.ž./t.
5k613.5	Vytv.4-násob.aortokoronár.bajpasu s protézou
5k613.x	Vytv.4-násob.aortokoronár.bajpasu, ostatné
5k614.0	Vytv. 5-násob.aortokoronár.bajpasu s autológ.žilami
5k614.1	Vytv. 5-násob.aortokoronár.bajpasu s autológ.tepnami
5k614.2	Vytv. 5-násob.aortokoronár.bajpasu s heterológ.ž./t.
5k614.5	Vytv. 5-násob.aortokoronár.bajpasu s protézou
5k614.x	Vytv. 5-násob.aortokoronár.bajpasu, ostatné
5k615.0	Vytv.6-násob.aortokoronár.bajpasu s autológ.žilami
5k615.1	Vytv.6-násob.aortokoronár.bajpasu s autológ.tepnami
5k615.2	Vytv.6-násob.aortokoronár.bajpasu s heterológ.ž./t.
5k615.5	Vytv. 6 a viacnásob.aortokoronár.bajpasu s protézou
5k615.x	Vytv.6 a viacnásob.aortokoronár.bajpasu, ostatné
5k620.20	Vytv.jedn.aortokor.bajp.miniinv.,torakot. s autológ.ž.
5k620.21	Vytv.jedn.aortokor.bajp.miniinv.,torakot.s autológ.t.
5k620.22	Vytv.jedn.aortokor.bajp.miniinv.,torakot.heterológ.ž./t.
5k620.25	Vytv.jedn.aortokor.bajp.miniinvazív.,torakotom.s protézou
5k620.2x	Vytv.jednoduch.aortokoronár.bajp.miniinvaz.,torakot.ost.
5k620.30	Vytv.jedn.aortokor.bajp.miniinv.,torakoskop.s autológ.ž.
5k620.31	Vytv.jednoduch.aortokor.bajp.miniinv.,torakosk.s autológ.t.
5k620.32	Vytv.jedn.aortokor.bajp.miniinv.,torakosk.heterológ.ž./t.
5k620.35	Vytv.jedn.aortokor.bajp.miniinvazív.,torakosk.s protézou

5k620.3x	Vytv.jedn.aortokoronár.bajp.miniinvaz.,torakoskopicky ost.
5k621.20	Vytv.2-nás.aortokor.bajp.miniinv.,torakot.s autológ.ž.
5k621.21	Vytv.2-nás.aortokor.bajp.miniinv.,torakot.s autológ.t.
5k621.22	Vytv.2-nás.aortokor.bajp.miniinv.,torakot.heterológ.ž./t.
5k621.25	Vytv.2-nás.aortokor.bajp.miniinvazív.,torakotom.s protézou
5k621.2x	Vytv.2-nás.aortokoronár.bajp.miniinvaz.,torakotomicky ost.
5k621.30	Vytv.2-nás.aortokor.bajp.miniinv.,torakosk.s autológ.ž.
5k621.31	Vytv.2-nás.aortokor.bajp.miniinv.,torakosk.s autológ.t.
5k621.32	Vytv.2-nás.aortokor.bajp.miniinv.,torakosk.heterológ.ž./t.
5k621.35	Vytv.2-nás.aortokor.bajp.miniinvazív.,torakoskop.s protézou
5k621.3x	Vytv.2-nás.aortokoronár.bajp.miniinvaz.,torakoskopicky ost.
5k622.20	Vytv.3-nás.aortokor.bajp.miniinv.,torakot.s autológ.ž.
5k622.21	Vytv.3-nás.aortokor.bajp.miniinv.,torakot.s autológ.t.
5k622.22	Vytv.3-nás.aortokor.bajp.miniinv.,torakot.heterológ.ž./t.
5k622.25	Vytv.3-nás.aortokor.bajp.miniinvazív.,torakotom.s protézou
5k622.2x	Vytv.3-nás.aortokoronár.bajp.miniinvaz.,torakotomicky ost.
5k622.30	Vytv.3-nás.aortokor.bajp.miniinv.,torakosk.s autológ.ž.
5k622.31	Vytv.3-nás.aortokor.bajp.miniinv.,torakosk.s autológ.t.
5k622.32	Vytv.3-nás.aortokor.bajp.miniinv.,torakosk.heterológ.ž./t.
5k622.35	Vytv.3-nás.aortokor.bajp.miniinvazív.,torakosk.s protézou
5k622.3x	Vytv.3-nás.aortokoronár.bajp.miniinvaz.,torakoskopicky ost.
5k623.20	Vytv.4-nás.aortokor.bajp.miniinv.,torakot.s autológ.ž.
5k623.21	Vytv.4-nás.aortokor.bajp.miniinv.,torakot.s autológ.t.
5k623.22	Vytv.4-nás.aortokor.bajp.miniinv.,torakot.heterológ.ž./t.
5k623.25	Vytv.4-nás.aortokor.bajp.miniinvazív.,torakotom.s protézou
5k623.2x	Vytv.4-nás.aortokoronár.bajp.miniinvaz.,torakotomicky ost.
5k623.30	Vytv.4-nás.aortokor.bajp.miniinv.,torakosk.s autológ.ž.
5k623.31	Vytv.4-nás.aortokor.bajp.miniinv.,torakosk.s autológ.t.
5k623.32	Vytv.4-nás.aortokor.bajp.miniinv.,torakosk.heterológ.ž./t.
5k623.35	Vytv.4-nás.aortokor.bajp.miniinvazív.,torakosk.s protézou
5k623.3x	Vytv.4-nás.aortokoronár.bajp.miniinvaz.,torakoskopicky ost.
5k624.20	Vytv.5-nás.aortokor.bajp.miniinv.,torakot.s autológ.ž.
5k624.21	Vytv.5-nás.aortokor.bajp.miniinv.,torakot.s autológ.t.
5k624.22	Vytv.5-nás.aortokor.bajp.miniinv.,torakot.heterológ.ž./t.
5k624.25	Vytv.5-nás.aortokor.bajp.miniinvazív.,torakotom.s protézou
5k624.2x	Vytv.5-nás.aortokoronár.bajp.miniinvaz.,torakotomicky ost.
5k624.30	Vytv.5-nás.aortokor.bajp.miniinv.,torakosk.s autológ.ž.
5k624.31	Vytv.5-nás.aortokor.bajp.miniinv.,torakosk.s autológ.t.
5k624.32	Vytv.5-nás.aortokor.bajp.miniinv.,torakosk.heterológ.ž./t.
5k624.35	Vytv.5-nás.aortokor.bajp.miniinvazív.,torakosk.s protézou
5k624.3x	Vytv.5-nás.aortokoronár.bajp.miniinvaz.,torakoskopicky ost.
5k62x.0	Vytv.iného aortokoronár.bajpasu miniinv.s autológ.žilami
5k62x.1	Vytv.iného aortokoronár.bajpasu miniinv.s autológ.tepn.
5k62x.2	Vytv.iného aortokoronár.bajpasu miniinv.s heterológ.ž./t.
5k62x.5	Vytv.iného aortokoronár.bajpasu miniinv.s protézou
5k62x.x	Vytv.iného aortokoronárneho bajpasu miniinv.,iný mat.
5k630	Patch koronárnych tepien
5k631	Revízia aortokoronárneho bajpasu
5k632	Reimplantácia aortokoronárneho bajpasu
5k633	Transpozícia koronárnych tepien
5k634	Revaskulariz.voľným transplant. a. mammaria interna [IMA]
5k636	Transmyokardiálna laserová revaskularizácia [TMLR]
5k643	Rekonšt.koronárneho sínusu na koronárnych cievach
5k700	Perikardiotómia a kardiotómia:perikardiálna drenáž
5k701	Perikardiotómia a kardiotómia:perikardiotómia
5k704	Perikardiotómia a kardiotómia:epikardiálna incízia
5k705	Perikardiotómia a kardiotómia:endokardiálna incízia
5k706	Perikardiotómia a kardiotómia:epimyokardiálna incízia
5k720	Otvorená chirurgická perikardektómia, lokálna excízia
5k721	Torakoskopická perikardektómia, lokálna excízia
5k722.0	Čiastočná perikardektómia (perikardiálne okno), otv.chir.
5k722.2	Čiastoč.perikardektómia (perikardiálne okno), lsk
5k722.3	Čiastočná perikardektómia (perikardiálne okno), torakosk.
5k724	Subtotálna perikardektómia
5k725	Totálna perikardektómia (dekortikácia)
5k72x	Perikardektómia:ostatné
5k730	Excízia poškodeného tk.srdca v predsieni
5k731	Excízia poškodeného tk.srdca v komore
5k732	Čiastoč.ľ-komor.redukčná plastika (Batista) poškod.tk.srdca
5k733	Resekcia aneuryzmy poškodeného tkaniva srdca v predsieni
5k734	Resekcia aneuryzmy poškodeného tkaniva srdca v komore
5k740	Sutúra perikardu po poranení
5k741	Plastická rekonštr.perikardu bez implantátu
5k742	Plastická rekonštrukcia perikardu s implantátom
5k743	Sutúra myokardu po poranení
5k744	Plastická rekonštr.myokardu bez implantátu
5k745	Plastická rekonštr.myokardu s implantátom
5k746	Uzáver získaného defektu komorového septa
5k762.0	Otv.chir.impl.extrakorporál.univentrikulár.pumpy
5k762.1	Otv.chir.explantácia extrakorporál.univentrikulár.pumpy
5k762.2	Izol.výmena extrakorporál.univentrikulár.pumpy,nechirurg.
5k763.0	Otv.chir.implantácia extrakorporál.biventrikulár.pumpy
5k763.1	Otv.chir.explantácia extrakorporál.biventrikulár.pumpy
5k763.2	Izolov.výmena extrakorporal.biventrikulár.pumpy, nechir.
5k764.0	Otv.chir.implant.intrakorporál.univentrikulár.pumpy
5k764.1	Otv.chir.explantácia intrakorporál.univentrikulár.pumpy
5k765.0	Otv.chir.implantácia intrakorporál.biventrikulár.pumpy
5k765.1	Otv.chir.explantácia intrakorporál.biventrikulár.pumpy
5k766.0	Otv.chir.implantácia umelého srdca(totál.náhr.srdca)
5k766.1	Otv.chir.explantácia umelého srdca(totál.náhr.srdca)
5k767.0	Otv.chir.implant.parakorporál.univentrikulár.pumpy
5k767.1	Otv.chir.explant.parakorporál.univentrikulár.pumpy
5k767.2	Izolov.výmena parakorporál.univentrikulár.pumpy, nechir.
5k768.0	Otv.chir.implant.parakorporál.biventrikulár.pumpy
5k768.1	Otv.chir.explant.parakorporál.biventrikulár.pumpy
5k768.2	Izolov.výmena parakorporál.biventrikulár.pumpy,nechir.
5k76x	Otv.chir.implant. a explant.podpor.systémov srdca, ost.
5k775.0	Impl.defibr.s 1-dut.stimuláciou bez AV-sekvenč.stimul.
5k776	Impl.defibrilátora s 2- dutin.stimuláciou
5k777	Impl.defibr.s biventrik.resynchron.stimuláciou
5k77h.1	Implant./vým.defibril.s podkož.elektr.bez vnútrosrdc.elekt.
5k785.4	Vým.prístr.bez zm.elektr:defi.s 1-dut.sys.
5k785.5	Vým.prístr.bez zm.elektr:defi.s 2-dut.stimul.
5k785.6	Vým.prístr.bez zm.elektr:defibril.biventr.stim.
5k785.a	Vým.prístroja b.zmeny elektródy,defibril.s podkož.elektródou
5k786.4	Vým.prístroja a elektódy:defib.s 1-dut.stim.
5k786.5	Vým.prístroja a elektódy:defib.s 2-dut.stim.
5k786.6	Vým.prístroja a elektódy:defib.biventr.resynchr.stim.
5k786.8	Vým.prístroja a elektródy,defibrilátor s podkož.elektródou
5k789.7	Rozšírenie systému,kardiostim.na defibri.s 1-dutin.stim.
5k789.a	Rozšírenie syst.,kardiostim.na defibri. s 2-dutin.stimul.
5k789.b	Rozšírenie sy.,kardiostim.na defibri.s biventrik.stim.
5k789.c	Rozš.syst., defibri.na defibri.s 2-dutin.stimul.
5k789.d	Rozš.syst., defibri.na defibri. s bivertik.stimul.
5k789.e	Zúženie systému, 2-dutinový ICD systém na jednodutinový ICD
5k789.f	Zúženie systému, biventrikulár.ICD syst.na 1-dutinový ICD
5k789.g	Zúženie systému, biventrikulár.ICD syst.na 2-dutinový ICD
5k790	Otvorená masáž srdca
5k791.1	Operačná ligatúra uška srdca
5k791.2	Exklúzia uška srdca
5k795	Reoperácia na srdci a perikarde
5k796	Kardiomyoplastika
5k797	Implant.alebo odstr.vonkaj.podpor.systému srdca
5k798.0	Implant.a výmena syst.moduluj.myokard [CCM]
5k798.1	Revízia systému modulujúceho myokard [CCM]
5k799.0	Implant. a vým.epikardiál.podpor.systému komory
5k799.1	Explantácia epikardiál.podporného systému komory
5k79a	Stentovanie predsieňového septa
5k79b	Resekcia nádoru srdca
5k79c	Ošetrenie poranenia srdca
5k79x	Iné operácie na srdci a perikarde, ostatné
5l013.0	Embolektómie a trombektómie ascendent.aorty
5l013.1	Embolektómie a trombektómie oblúka aorty
5l013.2	Embolektómie a trombektómie torakál.aorty
5l014.0↔	Embolektómie a trombektómie a. subclavia
5l014.1↔	Embolekt.a trombekt.truncus brachioceph.
5l014.2↔	Embolektómie a trombektómie a. pulmonalis
5l014.3↔	Embolekt. a trombektómie tepny hrudníka,ciev.protéza
5l014.x↔	Embolektómie a trombektómie tepny hrudníka,ost.
5l019.a↔	Embolektómie a trombektómie v. pulmonalis

5I019.b↔	Embolektómie a trombektómie v. subclavia
5I019.d↔	Embolektómie a trombektómie v. brachiocephalica
5I019.e	Embolektómie a trombektómie v. cava superior
5I019.f	Embolektómie a trombektómie v. cava inferior
5I124.0↔	Endarterekt.a trombendarterekt. a.subclavia
5I124.1↔	Endarterekt.a trombendarterekt. truncus brachioceph.
5I124.2↔	Endarterekt.a trombendarterekt a.pulmonalis
5I124.3↔	Endarterekt.a trombendarterekt.tepny hrudníka,ciev.protéza
5I124.x↔	Endarterekt.a trombendarterek.tepny hrudníka,ost.
5I133.0	Res.aneuryzmy ascendent.aorty bez použ.prot.mat
5I133.1	Res.aneuryzmy torakál.aorty bez použ.prot.mat.
5I134.1↔	Res.aneuryzmy truncus brachioceph.bez použ.prot.mat.
5I134.2↔	Res.aneuryzmy a.pulmonalis bez použ.prot.mat.
5I134.x↔	Res.aneuryzmy tepny hrudníka bez použ.protetic.mat.,ost.
5I135.0↔	Res.aneuryzmy a.iliaca comm. bez použ.prot.mat.
5I135.1↔	Res.aneuryzmy a.iliaca ext. b.použ.prot.mat.
5I135.2↔	Res.aneuryzmy a.iliaca int. b.použ.prot.mat.
5I136.0	Res.aneuryzmy truncus coeliacus bez použ.prot.mat.
5I136.1	Res.aneuryzmy a.hepatica bez použ.prot.mat.
5I136.2	Res.aneuryzmy a.gastrica bez použ.prot.mat.
5I136.3	Res.aneuryzmy a.lienalis bez použ.prot.mat.
5I136.4↔	Res.aneuryzmy a.renalis bez použ.prot.mat.
5I136.5	Res.aneuryzmy a. mesenterica super. bez použ.prot.mat.
5I136.6	Res.aneuryzmy a. mesenterica inf. bez použ.prot.mat.
5I136.x↔	Res.aneuryzmy viscerál.tepny bez použ.prot.mat.,ost.
5I139.a↔	Res.aneuryzmy v. pulmonalis bez použ.protet.mat.
5I139.d↔	Res.aneuryzmy v. brachiocephalica bez použ.protet.mat.
5I139.e	Res.aneuryzmy v. cava superior bez použ.protet.mat.
5I139.f	Res.aneuryzmy v. cava inferior bez použ.protet.mat.
5I143.01	Res.ascendent.aorty s interpozitom, lineárna protéza
5I143.02	Res.ascendent.aorty s interpoz., lineár.protéza pri aneur.
5I143.0x	Res.ascendent.aorty s interpozitom, ostatné
5I143.11	Res.ascend.aorty s interp. s reimpl.koron.tepien, lineár.prot.
5I143.12	Res.asc.aor.s interp.s reimpl.koron.aa.,lin.protéza p.aneur
5I143.1x	Res.ascend. aorty s interpoz. s reimpl.koronár.tepien, ost.
5I143.21	Resekcia torakálnej aorty s interpozitom, lineár. protéza
5I143.22	Res.torak.aorty s interp.,lineár.protéza pri aneuryzme
5I143.2x	Resekcia torakálnej aorty s interpozitom, ostatné
5I143.31	Res.torakoabdom.aorty s interp. lineárna protéza
5I143.32	Res.torakoabdom.aorty s interp., lin.protéza pri aneuryzme
5I143.3x	Resekcia torakoabdom.aorty s interpozitom, ostatné
5I143.7	Res.ascend.aor.,aort.oblúka/descend.aor.s interpoz.,hybrid
5I143.80	Res.asc.aort,aort.obl/tor.aor.s interp:hybr,endov.impl1 st.-pr
5I143.81	Res.asc.aort,aort.obl/tor.aor.s interp:hybr,endov.impl2 st.-pr
5I143.82	Res.asc.aort,aor.obl/tor.aor.s interp:hybr,endov.impl3a vi.st
5I143.90	Res.torakoabd.aorty s interp:hybrid,endov.impl1 st.-pr.
5I143.91	Res.torakoabd.aorty s interp:hybrid,endov.impl2 st.-pr.
5I143.92	Res.torakoabd.aorty s interp:hybrid,endov.impl3 a viac st
5I144.0↔	Res.aneur.a.subclavia(okr.aneur.aor.)s intpoz.
5I144.1↔	Res.ane.truncus brachioceph.(okr.aneur.aor.)s intpoz.
5I144.2↔	Res.ane.a.pulmonalis(okr.aneur.aor.)s intpoz.
5I144.x↔	Res.ane.tepien hrudníka(okr.aneur.aor.)s intpoz.,ost.
5I149.a↔	Res.ane. v. pulmonalis (okr.aneur.aor)s interpoz.
5I149.b↔	Res.ane. v. subclavia(okr.aneur.aor)s interpoz.
5I149.d↔	Res.ane. v. brachiocephalica(okr.aneur.aor)s interpoz.
5I149.e	Res.ane.v. cava superior(okr.aneur.aor)s interpoz.
5I149.f	Res.aneur.v. cava inferior (okr.aneur.aor)s interpoz.
5I153.0	Resekcia pseudoaneuryziem ascendentnej aorty
5I153.1	Resekcia pseudoaneuryziem oblúka aorty
5I153.2	Resekcia pseudoaneuryziem torakálnej aorty
5I154.0↔	Resekcia pseudoaneuryziem a. subclavia
5I154.1↔	Resekcia pseudoaneuryziem truncus brachioceph.
5I154.2↔	Resekcia pseudoaneuryziem a. pulmonalis
5I154.x↔	Resekcia pseudoaneuryziem tepien hrudníka, ostatné
5I159.a↔	Resekcia pseudoaneuryziem v. pulmonalis
5I159.b↔	Resekcia pseudoaneuryziem v. subclavia
5I159.d↔	Resekcia pseudoaneuryziem v. brachioceph.
5I163.0	Sutúra ascendentnej aorty
5I163.1	Sutúra oblúka aorty
5I163.2	Sutúra torakálnej aorty
5I164.0↔	Sutúra a. subclavia
5I164.1↔	Sutúra truncus brachiocephalicus
5I164.2↔	Sutúra a. pulmonalis
5I164.x↔	Sutúra tepien hrudníka, ostatné
5I165.0↔	Sutúra aa. lumbales
5I165.1↔	Sutúra bližšie neurčenej časti a. iliaca
5I165.2↔	Sutúra a. iliaca communis
5I165.3↔	Sutúra a. iliaca externa
5I165.4↔	Sutúra a. iliaca interna
5I165.x↔	Sutúra tepien panvy a trupu, ostatné
5I166.0	Sutúra truncus coeliacus
5I166.1	Sutúra a. hepatica
5I166.2	Sutúra a. gastrica
5I166.3	Sutúra a. lienalis
5I166.4↔	Sutúra a. renalis
5I166.5	Sutúra a. mesenterica superior
5I166.6	Sutúra a. mesenterica inferior
5I166.x↔	Sutúra viscerálnych tepien, ostatné
5I173.0	Ligatúra ascendentnej aorty
5I173.1	Ligatúra oblúka aorty
5I173.2	Ligatúra torakálnej aorty
5I174.0↔	Ligatúra a. subclavia
5I174.1↔	Ligatúra truncus brachiocephalicus
5I174.2↔	Ligatúra a. pulmonalis
5I174.x↔	Ligatúra tepien hrudníka, ostatné
5I179.a↔	Ligatúra v. pulmonalis
5I179.b↔	Ligatúra v. subclavia
5I179.d↔	Ligatúra v. brachiocephalica
5I500.3	Vytv.spojky pom. protézy medzi a.pulmonalis a aortou,centr.
5I500.6	Umiestn.ventrikulo-pulmonár.arteriálneho konduitu
5I501.0	Vytvor.vnútrobr.žil.spojky:splenoren.venóz.shunt
5I501.1	Vytvor.vnútrobr.žil.spojky:portokavál.venóz.shunt
5I501.2	Vytvor.vnútrobr.žil.spojky:mezokavál.ven.shunt
5I501.3	Vyt.vnút.bruš.žil.spojky:renoportálny ven.shunt
5I501.4	Vyt.vnút.bruš.žil.spojky:mezenterik.jump
5I501.x	Vytvor.vnútrobr.žil.spoj.(intraabd.venózny shunt):ostatné
5I511.3	Bajpas.OP aa.hlavy a krku pom.žily:a.carotis-a.vertebralis
5I521.3↔	Bajpas.OP aa.hlavy,krku p.protézy:karot.-vertebr.bajp.
5I536.0	Plastika záplatou[patch plastika]:truncus coeliacus
5I536.1	Plastika záplatou[patch plastika]:a.hepatica
5I536.2	Plastika záplatou[patch plastika]:a.gastrica
5I536.3	Plastika záplatou[patch plastika]:a.lienalis
5I536.5	Plastika záplatou[patch plastika]:mesenterica superior
5I536.6	Plastika záplatou[patch plastika]:mesenterica inferior
5I540.40↔	Transpozícia a. vertebralis extrakraniálnej časti
5I540.41↔	Transpozícia a. vertebralis do a. carotis comunis
5I540.42↔	Transpozícia a. vertebralis do a. subclavia
5I544.00↔	Transpozícia a. subclavia
5I544.1↔	Transpozícia truncus brachiocephalicus
5I544.2↔	Transpozícia a. pulmonalis
5I544.x↔	Transpozícia aa.hrudníka:ostatné
5I545.0↔	Transpozícia bližšie neurčenej časti a. iliaca
5I545.1↔	Transpozícia a. iliaca externa
5I545.2↔	Transpozícia a. iliaca interna
5I545.x↔	Transpozícia aa.panvy a trupu:ostatné
5I546.0	Transpozícia a. hepatica
5I546.1	Transpozícia a. gastrica
5I546.2	Transpozícia a. lienalis
5I546.3↔	Transpozícia a. renalis
5I546.4	Transpozícia a. mesenterica superior
5I546.5	Transpozícia a. mesenterica inferior
5I546.x↔	Transpozícia viscerálnej tepny, ostatné
5I553.0	Iné plast.rekonštrukcie na ascendentnej aorte
5I553.1	Iné plast.rekonštrukcie oblúka aorty
5I553.2	Iné plast.rekonštrukcie torakálnej aorty
5I554.2↔	Iné plastické rekonštrukcie a. pulmonalis
5I570.3	Rev.v ciev.chir.pre krv:výmena ciev.graftu
5I570.4	Rev.v ciev.chir.pre krv:odstr.cievneho graftu
5I570.7	Rev.v ciev.chir.pre krv:výmena kardiálneho konduitu
5I571.3	Rev.v ciev.chir.pre infekciu:výmena cievneho graftu

5l571.4	Rev.v ciev.chir.pre infekciu:odstránenie cievneho graftu
5m110.1	Podviazanie ductus thoracicus, torakoskop.
5m110.2	Podviazanie ductus thoracicus, torakotom.
5m110.x	Podviazanie ductus thoracicus, iné
5m111	Podviazanie/kanylácia ductus thoracicus
5m120.0	Disekcia retroperitoneálnych LU:lpt.
5m120.3	Disekcia retroperitoneálnych LU:lsk.
5m121	Bloková disekcia inguinálnych LU:lpt.
5n870	Uzavretie diafragmatickej hernie bez plastiky
5n871	Uzavretie diafragmatickej hernie s plastikou
5n872	Uzavretie diafragmatickej hernie s autogen.m.
5n873	Uzavretie diafragmatickej hernie s alogén.m.
5n874.0	Uzavr.diafragm.her.s alopl.mat:lpt.
5n874.1	Uzavr.diafr.hernie s alopl.mat:lsk.transperit
5n874.2	Uzav.diafr.her.s alopl.mat:esk.totál.extaperit.prist.
5n874.3	Uzav.diafr.hernie s alopl.mat:transtorak.
5n874.4	Uz.diafragmat.her.s alopl.mat:torakoabd.
5n874.5	Uzavr.diafr.her.s alopl.mat:torakoskop.
5n874.x	Uzavr.diafragm.her.s alopl.mat:ost.
5n875	Uzavr.diafragm.hernie pri recidíve bez plast.
5n876	Uzavr.diafragm.hernie pri recidíve s plast.
5n877	Uzavr.diafragm.hernie pri recidíve s autológ.m.
5n878	Uzavr.diafragm.hernie pri recidíve s alogén.m.
5n879.0	Uzavr.diafragm.her.pri recidíve s alopl.mat:lpt.
5n879.1	Uz.diafr.hernie pri recid.s alopl.mat:lsk,transperiton.
5n879.2	Uz.diafr.hernie pri recid.s alopl.mat:esk.tot.extrperit.prís
5n879.3	Uzavr.diafr.hernie pri recid.s alopl.mat:transtorak.
5n879.4	Uzavr.diafr.hernie pri recid.s alopl.mat:torakoabdom.
5n879.5	Uzavr.diafr.hernie pri recid.s alopl.mat:torakoskopic.
5n879.x	Uzavretie diafragmat.hernie pri recidíve s alopl.mat:ost.
5n87x	Uzavretie diafragmatickej hernie:ostatné
5n994	Vsunutie peritoneovaskulárneho shuntu do bruš.dut
5o315.0	Eviscerácia malej panvy u muža:otv.chir.
5o315.4	Eviscerácia malej panvy u muža:lsk.
5o315.x	Eviscerácia malej panvy u muža:ostatné
5o330.0	Vytv.rezervoáru moč.mechúra s použ.ilea:otv.chir.
5o330.4	Vytv.rezervoáru moč.mechúra s použ.ilea:lsk.
5o330.x	Vytv.rezervoáru moč.mechúra s použ.ilea:ost.
5o331.0	Vytv.rezervoáru moč.mech.s použ.hr.čreva:otv.chir.
5o331.4	Vytv.rezervoáru moč.mech.s použ.hr.čreva:lsk.
5o331.x	Vytv.rezervoáru moč.mech.s použ.hr.čreva:ost.
5o332.0	Vytv.rezervoáru moč.mech.s použitím ileocéka:otv.chir.
5o332.4	Vytv.rezervoáru moč.mech.s použitím ileocéka:lsk.
5o332.x	Vytv.rezervoáru moč.mech.s použitím ileocéka:iné
5o333.0	Vytv.rezervoáru moč.mech.s použ.žalúdka:otv.chir.
5o333.4	Vytv.rezervoáru moč.mech.s použ.žalúdka:lsk.
5o333.x	Vytv.rezervoáru moč.mech.s použ.žalúdka,ost.
5o334	Náhrada močového mechúra ortotopická
5o335.0	Konv.inej supra-vez.der.na náhr.rezerv.moč.mech:otv.chir.
5o335.4	Konv.inej supra-vez.deriv.na náhr.rezerv.moč.mech:lsk.
5o335.x	Konv.inej supra-vez.deriv.na náhr.rezerv.moč.mech:ost.
5o33x.0	Iná náhrada močového mechúra:otv.chir.
5o33x.4	Iná náhrada močového mechúra:lsk.
5o33x.x	Iná náhrada močového mechúra:iné
5o907.1	Radikál.paraaortál.lymfadenektómia v kombi.s inými OP:lpt.
5o907.2	Radikál.paraaortál.lymfadenekt.kombi.s inými OP:lumbt.
5o907.4	Radikál.paraaortál.lymfadenekt.kombi.s inými OP:lsk.
5o907.x	Radikál.paraaortál.lymfadenekt.kombi.s inými OP:ost.
5o908.1	Radik.panvová lymfadenektómia v kombi.s i.OP:lpt.
5o908.2	Radik.panvová lymfadenektómia v kombi.s i.OP:lumbt.
5o908.4	Radik.panvová lymfadenektómia v kombi.s i.OP:lsk.
5o908.x	Radik.panvová lymfadenektómia v kombi.s i.OP:iné
5q741	Radikálna vulvektómia (predná, zadná)
5t380	Artrodéza sakroiliakálneho spojenia
5t383↔	Artrodéza kolenného kĺbu
5t387.0↔	Artrodéza členkového kĺbu bez ďalšieho kĺbu
5t387.1↔	Artrodéza členkového kĺbu so subtalárnym kĺbom
5t387.2↔	Artrodéza členk.kĺbu so subtalár.a Chopartovým kĺbom
5t388.1↔	Artrodéza sub talo:1 časť subtalárneho kĺbu
5t388.2↔	Artrodéza sub talo:2 časti subtalárneho kĺbu
5t388.3↔	Artrodéza sub talo:3 časti subtalárneho kĺbu
5t500.0↔	Impl.totál.endoprotézy bedr.kĺbu,necement.
5t500.1↔	Implantácia totál.endoprotézy bedr.kĺbu, cement.
5t500.2↔	Impl.totál.endoprotézy bedr.kĺbu,hybrid čiastoč.cement.
5t502.0↔	Impl.totál.špeciál.endoprotézy bedr.kĺbu, necementovaná
5t502.1↔	Impl.totál.špeciál.endoprotézy bedr.kĺbu, cementovaná
5t502.2↔	Impl.totál.špeci.endoprotézy bedr.kĺbu, hybrid.čiast.cement.
5t503.0↔	Implant.cervikokapitál.protézy bedr.kĺbu,necement.
5t503.1↔	Implantácia cervikokapitálnej protézy bedr.kĺbu,cement.
5t504.0↔	Impl.bipolár.cervikokapit.protézy bedr.kĺbu,necement.
5t504.1↔	Impl.bipolár.cervikokapit.protézy bedr.kĺbu,cement.
5t508.0↔	Impl.povrch.protézy hl. femuru hip resurfacing,necement.
5t508.1↔	Impl.povrch.protézy hlavice femuru hip resurfacing,cement.
5t508.2↔	Impl.povrch.protézy hlavice femuru hip resurfacing,hybrid.
5t509.00↔	Impl.metaf.prot.hl.femuru s k.driek.bez acet.komp.,necemen.
5t509.01↔	Impl.metaf.prot.hl.femuru s k.driek.bez aceta.komp.,cement.
5t509.10↔	Impl.metafyz.protézy hl.femuru.s kr.dr.s acet.komp.,necem.
5t509.11↔	Impl.metafyz.protézy hl.femuru.s kr.dr.s acet.kom.,cem.
5t509.12↔	Impl.metafyz.prot.hl.femuru.s kr.dr.s acet.kom.,hybrid č.cem.
5t50x.0↔	Iné implant.endoprotézy bedr.kĺbu,necement
5t50x.1↔	Iné implantácie endoprotézy bedr.kĺbu,cement
5t50x.2↔	Iné implantácie endoprotézy bedr.kĺbu,hybrid
5t510↔	Revízia endoprotézy bedrového kĺbu bez výmeny
5t511.00↔	Vým.femor.komp.protézy hl.femuru na cervikokap.nec.pr.hl.f.
5t511.01↔	Vým.femor.komp.protézy hl.femuru na cerv-kap.cem.pr.hl.f.
5t511.2↔	Vým.femor.kompon.protézy hl.femuru na špeciál.prot.hl.fem.
5t511.3↔	Vým.femor.komponen.protézy hl.femuru na bipol.prot.hl.f.
5t511.4↔	Výmena femorálnej komponenty hlavičky protézy
5t511.80↔	Výmena femor.komp.pr.hl.fem.na tot.necem.prot.hl.fem.
5t511.81↔	Výmena femor.komp.pr.hl.femuru na tot.cem.prot.hl.fem.
5t511.82↔	Vým.femor.komponenty pr.hl.femuru na tot.hybrid.pr.hl.fem.
5t511.x↔	Vým.femorálnej komp.protézy hl.femuru,ostatné
5t512.10↔	Vým.acetab.komponenty bed.kĺbu na acetab.komp.,necem.
5t512.11↔	Vým.acetabulár.komp.bed.kĺbu na acetab.komp.,cem.
5t512.20↔	Vým.acet.komp.bedra na acet.komp,necem.s vým.hl.
5t512.21↔	Vým.acet.komp.bedra na acet.komp,cem.s vým.hl.
5t512.3↔	Vým.acetabulár.kompenty bedra na špeciál.prot.hl.f.
5t512.60↔	Vým.acetab.komp.bedra, izol.inlay bez vým.jamky
5t512.61↔	Vým.acet.komp.bedra,izol.inlay bez vým.jamky s vým.hlavič
5t512.80↔	Vým.acetab.komp.bedra na tot.necem.prot.hl.fem.
5t512.81↔	Vým.acetab.komp.bedra na tot.cement.prot.hl.fem.
5t512.82↔	Vým.acetabulár.komp.bedra na tot.hybr.pr.hl.fem.
5t512.x↔	Vým.acetabulárnej komponenty bedra,ost.
5t513.2↔	Vým.cement.TEP bedr.kĺbu na špec.prot.hl.femuru
5t513.80↔	Vým.cement.TEP bedr.kĺbu na tot.necem.prot.hl.fem.
5t513.81↔	Vým.cement.TEP bedr.kĺbu na tot.cem.pr.hl.fem.
5t513.82↔	Vým.cement.TEP bedr.kĺbu na tot.hybr.pr.hl.f.
5t513.x↔	Výmena cement.TEP bedr.kĺbu,ostatné
5t514.2↔	Vým.necement.TEP bedr.kĺbu na špec.prot.hl.fem.
5t514.80↔	Vým.necem.TEP bedr.kĺbu na tot.necem.prot.hl.fem.
5t514.81↔	Vým.necem.TEP bedr.kĺbu na tot.cem.pr.hl.fem.
5t514.82↔	Vým.necem.TEP bedr.kĺbu na totál.hybr.prot.hl.fem.
5t514.x↔	Vým.necement.totát.endoprotézy bedr.kĺbu,ostat.
5t515.2↔	Vým.hybrid.TEP bedr.kĺbu na špec.prot.hl.fem.
5t515.80↔	Vým.hybrid.TEP bedr.kĺbu na totál.necem.prot.hl.fem.
5t515.81↔	Vým.hybrid.TEP bedr.kĺbu na tot.cem.pr.hl.fem.
5t515.82↔	Vým.hybrid.TEP bedr.kĺbu na tot.hybr.prot.hl.fem.
5t515.x↔	Výmena hybridnej totálnej endoprotézy bedr.kĺbu,ost.
5t516.2↔	Vým.TEP bedr.kĺbu na špec.pr.hl.femuru
5t516.80↔	Vým.TEP bedr.kĺbu na špec.tot.necem.prot.hl.fem.
5t516.81↔	Vým.TEP bedr.kĺbu na špec.totál.cemen.prot.hl.fem.
5t516.82↔	Vým.TEP bedr.kĺbu na špec.tot.hybr.prot.hl.fem.
5t516.x↔	Výmena tot.endoprotézy bedr.kĺbu na špeciálnu,ostatné
5t51j.2↔	Vým.metafyz.prot.hl.fem.s krát.driek.na špec.protézu.hl.fem
5t51j.80↔	Vým.metafyz.prot.hl.f.s krát.driek.na tot.necem.pr.hl.fem.
5t51j.81↔	Vým.metafyz.prot.hl.f.s krát.driek.na tot.cem.pr.hl.fem.
5t51j.82↔	Vým.metafyz.prot.hl.f.s krát.driek.na tot.hybr.pr.hl.fem.
5t51j.x↔	Vým.metafyz.protézy hl.femuru s krátkym driek.,ost.
5t520.0↔	Impl.unikondylár.protézy kolen.kĺbu,necement
5t520.1↔	Impl.unikondylár.protézy kolen.kĺbu,cement

5t520.2↔	Impl.unikondylár.protézy kolen.kĺbu,hybrid
5t521.0↔	Impl.bikond.povrch.prot.kolena bez spoj.bez pat.náhr,necem
5t521.1↔	Impl.bikond.povr.protézy kolena bez spoj.bez pat.náhr,cem.
5t521.2↔	Impl.bikond.pov.pr.kolena bez spoj.bez pat.náhr,hybrid
5t522.0↔	Impl.bikond.povrch.pr.kolena bez spoj.s pat.náhr,necem
5t522.1↔	Impl.bik.povr.prot.kolena bez spoj.s patel.náhr,cement
5t522.2↔	Impl.bik.povrch.prot.kolena bez spoj.s pat.náhr,hybrid
5t523.0↔	Impl.bikond.povr.pr.kolena čiast.spoj.bez pat.náhr,necem
5t523.1↔	Impl.bikond.povr.pr.kolena čiast.spoj.bez patel.náhr,cem
5t523.2↔	Impl.bikond.povr.pr.kolena čiast.spoj.bez pat.náhr,hybrid
5t524.0↔	Impl.bikond.povrch.pr.kolena čiast.spoj.s pat.náhr,necem
5t524.1↔	Impl.bikond.povrch.prot.kolena čiast.spoj.s pat.náhr,cem
5t524.2↔	Impl.bikond.povrch.pr.kolena čiast.spoj.s pat.náhr,hybrid
5t525.0↔	Impl.TEP kolen.kĺbu spoj.bez patel.náhr.,necement
5t525.1↔	Impl.TEP kolen.kĺbu spoj.bez patel.náhr.,cement
5t525.2↔	Impl.TEP kolen.kĺbu spojená bez pat.náhr.,hybrid
5t526.0↔	Impl.TEP kolen.kĺbu spoj.s patel.náhr.,necement
5t526.1↔	Impl.TEP kolen.kĺbu spojená s patel.náhr.,cement
5t526.2↔	Impl.TEP kolen.kĺbu spoj.s pat.náhr.,hybrid
5t527.10↔	Impl.patel.náhrady kolen.kĺbu,patelár.komponenta necem
5t527.11↔	Impl.patel.náhrady kolen.kĺbu,patel.komponenta cement
5t527.20↔	Impl.patel.náhrady kolen.kĺ,patelofemor.náhr.necem.
5t527.21↔	Impl.patel.náhrady kolen.kĺ,patelofemor.náhrada cem.
5t527.22↔	Impl.patel.náhrady kolen.kĺ,patelofem.náhr.hybrid.
5t527.30↔	Impl.patel.náhrady kolen.kĺ,izol.náhr.femor.plochy,necem.
5t527.31↔	Impl.pat.náhrady kolen.kĺ,izol.náhrada femor.plochy,cemen
5t528.0↔	Impl.špeciál.protézy kolen.kĺbu,necement
5t528.1↔	Impl.špeciál.protézy kolen.kĺbu,cement
5t528.2↔	Impl.špeciál.protézy kolenného kĺbu,hybrid
5t529.1↔	Impl.prot.kolen.kĺ so zvýš.ohyb.schop.bez pat.náhr,cement
5t529.2↔	Impl.protézy kolen.kĺ so zvýš.ohyb.schop.bez pat.náhr,hybrid
5t52a.1↔	Impl.protézy kolen.kĺ so zvýš.ohyb.schop.s pat.náhr,cement
5t52a.2↔	Impl.protézy kolen.kĺ so zvýš.ohyb.schop.s pat.náhr,hybrid
5t52b↔	Implant.interpozič.nezakotveného implantátu kolen.kĺbu
5t52c.0↔	Impl.bikompart.protézy kolen.kĺbu bez pat.náhr,necement
5t52c.1↔	Impl.bikompart.protézy kolen.kĺbu bez pat.náhr,cement
5t52c.2↔	Impl.bikompart.protézy kolen.kĺbu bez pat.náhr,hybrid
5t52d.0↔	Impl.bikompart.protézy kolen.kĺbu s patel.náhr,necement
5t52d.1↔	Impl.bikompart.protézy kolen.kĺbu s patel.náhr,cement
5t52d.2↔	Impl.bikompart.protézy kolen.kĺbu s patel.náhr,hybrid
5t52e.0↔	Impl.endoprot.kĺb.náhrady kolena bez pohyb.funk,necem
5t52e.1↔	Impl.endoprotet.kĺb.náhr.kolena bez pohyb.funk,cement
5t52e.2↔	Impl.endoprotet.kĺb.náhr.kolena bez pohyb.funk,hybrid
5t52x.0↔	Ostat.implantácia endoprotézy kolen.kĺbu,necement.
5t52x.1↔	Ostat.implantácia endoprotézy kolen.kĺbu,cement.
5t52x.2↔	Ostat.implantácia endoprotézy kolen.kĺbu,hybrid.
5t530↔	Revízia endoprotézy kolenného kĺbu bez výmeny
5t531.10↔	Vým.unikondylárnej prot.kolen.kĺbu na unikond.prot.,necem
5t531.11↔	Vým.unikondylárnej prot.kolen.kĺbu na unikond.prot.,cem.
5t531.20↔	Vým.unikond.prot.kolena na bikond.pov.pr.bez pat.náhr,nec
5t531.21↔	Vým.unikond.prot.kolena na bikond.pov.pr.bez pat.náhr,cem
5t531.30↔	Vým.unikond.prot.kolena na bikond.pov.pr.s patel.náhr,nec
5t531.31↔	Vým.unikond.prot.kolena na bikond.pov.pr.s patel.náhr,cem
5t531.50↔	Vým.unikond.protézy kolena na TEP kolena spoj,nec
5t531.51↔	Vým.unikondyl.prot.kolena na TEP kolena spoj,cem.
5t531.52↔	Vým.unikond.prot.kolena na TEP kolena spoj-hybr.čiast.cem
5t531.6↔	Výmena unikondylárnej protézy kolenného kĺbu inlay
5t531.x↔	Výmena unikondylárnej protézy kolenného kĺbu, ostatné
5t532.0↔	Vým.bikondyl.povrch.pr.kolena na bikond.povrch.p.rovn.typu
5t532.40↔	Vým.bikondyl.povr.pr.kolena na bik.povr.pr.iný typ,necem.
5t532.42↔	Vým.bikondyl.povr.pr.kolena na bik.povr.p.iný typ,hybrid/cem
5t532.50↔	Vým.bikondyl.pov.pr.kolena na totál.endopr.kol,spoj.necem.
5t532.52↔	Vým.bikondyl.pov.pr.kolena na tot.endopr.kol,spoj.hybr/cem
5t532.6↔	Výmena bikondylárnej povrchovej protézy kolena inlay
5t532.7↔	Vým.bikondyl.povr.protézy kolena, vým.femorál.komponenty
5t532.8↔	Vým.bikondyl.povr.protézy kolena, výmena tibiál.komponenty
5t532.a0↔	Vým.bikondyl.povr.pr.kolena na špeciál.endopr.kol.,necem.
5t532.a1↔	Vým.bikondyl.povr.pr.kolena na špeciál.endopr.kol.,cem.
5t532.x↔	Výmena bikondylárnej povrch.protézy kolena,ost.
5t533.0↔	Vým.spojenej TEP kolen.kĺbu rovnakého typu
5t533.50↔	Vým.spojenej TEP kolen.kĺbu na TEP kol.spojenú,necem
5t533.52↔	Vým.spojenej TEP kolen.kĺbu na TEP kol.spojenú,hybrid/cem
5t533.7↔	Výmena spoj.TEP kolena,výmena femorál.komp.
5t533.8↔	Vým.spoj.TEP kolena,výmena tibiál.komp.
5t533.9↔	Vým.spoj.TEP kolena,výmena patelár.komp.
5t533.a0↔	Vým.spojenej TEP kolen.kĺ na špeciál.endopr.kolena,necem.
5t533.a1↔	Vým.spojenej TEP kolen.kĺ na špeciál.endopr.kol,cem.
5t533.x↔	Výmena spojenej totálnej endoprotézy kolena,ostatné
5t534.0↔	Vým.špeciálnej protézy kolen.kĺbu rovnakého typu
5t534.7↔	Vým.špec.protézy kolen.kĺ,výmena femor.komponenty
5t534.8↔	Vým.špec.protézy kolen.kĺ,výmena tibiál.komp.
5t534.9↔	Vým.špeciál.protézy kolen.kĺ,vým.patelár.komp.
5t534.x↔	Výmena špeciálnej protézy kolenného kĺbu,ost.
5t535.10↔	Vým.patelár.náhrady na necem.patelár.komp.
5t535.11↔	Vým.patelár.náhrady na cement.patel.komponentu
5t535.20↔	Vým.patel.náhrady na patelofemor.necem.náhr.
5t535.21↔	Vým.patel.náhrady na patelofem.cement.náhr.
5t535.22↔	Výmena patel.náhr.na patelofem.hybr.náhr.
5t535.30↔	Výmena patelár.náhrady na necement.femorálnu náhradu
5t535.31↔	Výmena patelár.náhrady na cement.femorálnu náhradu
5t536.42↔	Vým.pr.kol.zvýš.ohyb.na p.so zvýš.ohyb.bez pat.náhr-hyb/cem
5t536.52↔	Vým.pr.kol.so zvýš.ohyb.na p.so zvýš.ohyb.s pat.náhr-hyb/cem
5t536.60↔	Vým.pr.kolena so zvýš.ohyb.na TEP spoj.bez patel.náhr,necem
5t536.61↔	Vým.pr.kolena so zvýš.ohyb.na TEP spoj.bez patel.n-hyb/cem
5t536.70↔	Vým.pr.kolena so zvýš.ohyb.sch.na TEP spoj.s pat.náhr,necem
5t536.71↔	Vým.pr.kolena so zvýš.ohyb.na TEP spoj.s pat.náhr-hyb/cem
5t536.90↔	Vým.protézy kolena so zvýš.ohyb.sch.na špec.endopr.,necem
5t536.92↔	Vým.protézy kolena zvýš.ohyb.sch.na špec.endopr-hyb/cem.
5t536.x↔	Výmena protézy kolena so zvýš.ohyb.schopnosťou,ost.
5t560.0↔	Implantácia endoprotézy členk.kĺbu,necem.
5t560.1↔	Implantácia endoprotézy členk.kĺbu,cement.
5t560.2↔	Implantácia endoprotézy členk.kĺbu,hybrid.čiast.cem
5t571.00↔	Vým.endoprotézy členk.kĺbu na endoprot.členk.k.,necem.
5t571.01↔	Výmena endoprot.členk.kĺbu na endoprot.členk.kĺb,cement.
5t63x	Kostná náhrada na chrbtici:ostatné
5t641.1	Dorzálna spondylodéza:1 segment
5t641.2	Dorzálna spondylodéza:2 segmenty
5t641.3	Dorzálna spondylodéza:3 segmenty
5t641.4	Dorzálna spondylodéza:4 segmenty
5t641.5	Dorzálna spondylodéza:5 segmentov
5t641.6	Dorzálna spondylodéza:6 a viac segmentov
5t641.a1	Predĺženie dorzálnej spondylodézy s použitím konektora 1 seg
5t641.a2	Predĺženie dorzálnej spondylodézy s použitím konektora 2 seg
5t641.a3	Predĺženie dorzálnej spondylodézy s použitím konektora 3 seg
5t641.a4	Predĺženie dorzálnej spondylodézy s použitím konektora 4 seg
5t641.a5	Predĺženie dorzálnej spondylodézy s použitím konektora 5 seg
5t641.a6	Predĺženie dorzálnej spondylodézy s použitím konektora 6 seg
5t641.a7	Predĺženie dorzálnej spondylodézy s použitím konektora 7 a v
5t642.1	Ventrálna spondylodéza:1 segment
5t642.2	Ventrálna spondylodéza:2 segmenty
5t642.3	Ventrálna spondylodéza:3 segmenty
5t642.4	Ventrálna spondylodéza:4 segmenty
5t642.5	Ventrálna spondylodéza:5 segmentov
5t642.6	Ventrálna spondylodéza:6 a viac segmentov
5t643.1	Dorzál.a ventrál.komb.spondylodéza medzi stavcami:1 segm.
5t643.2	Dorzál. a ventrál.komb.spondylodéza medzi stavcami:2 segm.
5t643.3	Dorzál. a ventrál.komb.spondylodéza medzi stavcami:3 segm.
5t643.4	Dorzál. a ventrál.komb.spondylodéza medzi stavcami:4 segm.
5t643.5	Dorzál. a ventrál.komb.spondylodéza medzi stavcami:5 segm.
5t643.6	Dorzál. a ventrál.komb.spondylodéza medzi stavc:6 -viac segm
5t64x	Spondylodéza:ostatné
5t650.1	Náhr.tela stavca implantátom a kompl.rek.na chrbt:1stavec
5t650.2	Náhr.tela stav.impl.a kompl.rekonštrukcia na chrbtici:2st.
5t650.3	Náhr.tela stav.impl.a kompl.rekonštrukcia na chrbtici:3st.
5t650.4	Náhr.tela stav.impl.a kompl.rekonštrukcia na chrbtici:4st.
5t650.5	Náhr.tela stav.impl.a kompl.rekonštr.na chrbtici:5 a v.st.
5t651.1	Náhr.tela stavca osobit.mat.a kompl.rek.na chrb:1st.
5t651.2	Náhr.tela stavca osobit.mat.a kompl.rek.na chrb:2st.
5t651.3	Náhr.tela stavca osobit.mat.a kompl.rek.na chrb:3st.
5t651.4	Náhr.tela stavca osobit.mat.a kompl.rek.na chrb:4st.

5t651.5	Náhr.tela stavca osobit.mat.a kompl.rek.na chrb:5 a v.st.
5t651.6	Náhr. tela st. a komp. rek. na chrbtici, pr. pod. štep bez kor.
5t651.7	Náhr. tela st. a komp. rek. na chrbtici, pr. pod. štep s kor.
5t651.x	Náhrada tela stavca a komplexná rek. na chrbtici, ost.
5t654	Kyfektómia
5t655	Dorzálna korekcia na chrbtici bez ventrálneho uvoľnenia
5t656	Dorzálna korekcia na chrbtici s ventrálnym uvoľnením
5t657	Dorzoventrálna korekcia na chrbtici
5t658	Kolumnotómia a polysegm.dorzál.lord.sp[DLS] Zielke
5t659	Kolumnotómia a transpedikul.subrakčt.osteotómia
5t65a	Kolumnotómia a monosegm.cervikotorak.lord.spondylodéza
5t65c	Unilater.epifyzeodéza na chrbt.s dorzál.fúziou stavca
5t65d	Bilaterál.epifyzeodéza na chrbt.s dorzál.fúziou stavca
5t65e.1	Epifyzeodéza chrbt.-usmer.rastu skobami pamäť.efekt:1skoba
5t65e.2	Epifyzeodéza chrbt.-usmer.rastu skobami pamäť.efekt:2skoby
5t65e.3	Epifyzeodéza chrbt.-usmer.rastu skobami pamäť.efekt:3skoby
5t65e.4	Epifyzeodéza chrbt.-usmer.rastu skobami pamäť.efekt:4skoby
5t65e.5	Epifyzeodéza chrbt.-usmer.rastu skobami pamäť.efekt:5skôb
5t65e.6	Epifyzeodéza chrbt.-usmer.rastu skobami pamäť.efekt:6skôb
5t65e.7	Epifyzeodéza chrbt.-usmer.rastu skobami pamäť.efekt:7skôb
5t65e.8	Epifyzeodéza chrbt.-usmer.rastu skobami pamäť.efekt:8skôb
5t65e.9	Epifyzeodéza chrbt.-usmer.rastu skobami pamäť.efekt:9skôb
5t65e.a	Epifyzeodéza chrbt.-usmer.rastu skobami pamäť.efekt:10skôb
5t65e.b	Epifyzeodéza chrbt.-usmer.rastu skobami pamäť.efekt:11skôb
5t65e.c	Epifyzeodéza chrbt.-usmer.rastu skobami pamäť.efekt:12skôb
5t65e.d	Epifyzeodéza chrbt.-usmer.rastu skobami pamäť.efekt:13skôb
5t65e.f	Subkutánna fixácia na chrbtici (inštrumentácia) podľa Harrin
5t65f.1	Epify. na chr. na usme. rastu tet. - sys. skrut. a šn., 1 seg.
5t65f.2	Epify. na chr. na usme. rastu tet. - sys. skrut. a šn., 2 seg.
5t65f.3	Epify. na chr. na usme. rastu tet. - sys. skrut. a šn., 3 seg.
5t65f.4	Epify. na chr. na usme. rastu tet. - sys. skrut. a šn., 4 seg.
5t65f.5	Epify. na chr. na usme. rastu tet. - sys. skrut. a šn., 5 seg.
5t65f.6	Epify. na chr. na usme. rastu tet. - sys. skrut. a šn., 6 seg.
5t65f.7	Epify. na chr. na us rastu tet. - sys. skrut. a šn., 7 a viac seg
5t65g.a0	Dorzál.(inštrum.)korekt.spondylodéza,3-6 segm.prim.nestab.
5t65g.a1	Dorzál.(inštrum.)korekt.spondylodéza,3-6 segm.prim.stabil.
5t65g.b0	Dorzál.(inštrum.)korekt.spondylodéza,7-10 seg,prim.nest.
5t65g.b1	Dorzál.(inštrum.)korekt.spondylodéza,7-10 seg.prim.stab.
5t65g.c0	Dorzál.(inštrum.)korekt.spondylodéza,11-viac.s.prim.nest
5t65g.c1	Dorzál.(inštrum.)korekt.spondylodéza,11-viac.s.prim.stab
5t65h.a0	Pred(inštrum.)korektív.spondylodéza,3-6 segm.prim.nestab.
5t65h.a1	Predná(inštrum.)korektív.spondylodéza,3-6 segm.prim.stab.
5t65h.b0	Predná(inštrum.)korektív.spondylodéza,7-10 segm.prim.nest
5t65h.b1	Predná(inštrum.)korektív.spondylodéza,7-10 segm.prim.stab
5t65h.c0	Predná(inštrum.)korektív.spondylodéza,11 a viac s.prim.nest
5t65h.c1	Predná(inštrum.)korektív.spondylodéza,11 a viac s.prim.stab
5t65j.a0	Zad.a pred.kombi.(inštr)korekt.spondylodéza,3-6 s.prim.nest
5t65j.a1	Zad.a pred.kombi.(inštr)korekt.spondylodéza,3-6 s.pr.stab
5t65j.b0	Zad.a pred.komb.(inštr)korekt.spondylodéza,7-10 s.pr.nest
5t65j.b1	Zad.a pred.komb.(inštr)korekt.spondylodéza,7-10 s.pr.stab
5t65j.c0	Zad.a pred.komb.(inštr)korekt.spondylodéza,11-viac.s.pr.nest
5t65j.c1	Zad.a pred.komb.(inštr)korekt.spondylodéza,11-viac.s.pr.stab
5t885.0↔	Transpl.fasciokut.lal.sv,šľ.a fasc.mikrovask.anast:hl,krk
5t885.1↔	Tx.fasciokut.lal.sv,šľ.a fasc.mikrovask.anast:rameno,axila
5t885.2↔	Tx.fasciokut.lal.sv,šľ.a fasc.mikrovask.anast:ram,lakeť
5t885.3↔	Transplant.fasciokut.lal.sv,šľ.a fasc.mikrovask.an:predlakt
5t885.4↔	Tx.fasciokut.lal.sv,šľ.a fasc.mikrovask.anast:hr.stena,chrb.
5t885.5↔	Tx.fasciokut.lal.sv,šľ.a fasc.mikrovask.anast:bruš.stena
5t885.6↔	Tx.fasciokut.l.sv,šľ.a fasc.mikrovask.anast:inguin,gen,gl.obl.
5t885.7↔	Tx.fasciokut.lal.sv,šľ.a facs.mikrovask.anast:steh,kol.
5t885.8↔	Tx.fasciokut.lal.sv,šľ.a fasc.mikrovask.anast:predk.
5t885.9↔	Tx.fasciokut.lal.sv.šľ.a fas.mikrovask.anast:noha
5t885.x↔	Transplantácia fasciokut.lal.sv.šľ.a fas.mikrovask.anast:ost.
5t886.0↔	Transplant.septokut.lal.sv,šľ.a fasc.mikrovask.anast:hlava,krk
5t886.1↔	Tx.septokut.lal.sv,šľ.a fasc.mikrovask.anast:rameno,axila
5t886.2↔	Tx.septokut.lal.sv,šľ.a fasc.mikrovask.anast:ram,lakeť
5t886.3↔	Transpl.septokut.lal.sv,šľ.a fasc.mikrovask.anast:predlakt
5t886.4↔	Tx.septokut.lal.sv,šľ.a fasc.mikrovask.anast:hr.sten,chrb.
5t886.5↔	Tx.septokut.lal.sv,šľ.a fasc.mikrovask.anast:bruš.stena
5t886.6↔	Tx.septokut.lal.sv,šľ.a fasc.mikrovask.anast:ing,gen,gl.obl.
5t886.7↔	Tx.septokut.lal.sv,šľ.a fasc.mikrovask.anast:steh.,kol.
5t886.8↔	Tx.septokut.lal.sv,šľ.a fasc.mikrovask.anast:predkol
5t886.9↔	Tx.septokut.lal.sv,šľ.a fasc.mikrovask.anast:noha
5t886.x↔	Tx.septokut.lal.sv,šľ.a fasc.mikrovask.anast:ost.
5t887.0↔	Tx.myokut.lal.sv,šľ.a fasc.mikrovask.anast:hlava,krk
5t887.1↔	Tx.myokut.lal.sv,šľ.a fasc.mikrovask.anast:rameno,axila
5t887.2↔	Tx.myokut.lal.sv,šľ.a fasc.mikrovask.anast:ram,lakeť
5t887.3↔	Tx.myokut.laloka sv,šľ.a fasc.mikrovask.anast:predlakt
5t887.4↔	Tx.myokut.lal.sv,šľ.a fasc.mikrovask.anast:hr.stena,chrb.
5t887.5↔	Tx.myokut.lal.sv,šľ.a fasc.mikrovask.anast:bruš.stena
5t887.6↔	Tx.myokut.lal.sv,šľ.a fasc.mikrovask.anast:inguin,gen,gl.obl.
5t887.7↔	Tx.myokut.lal.sv,šľ.a fasc.mikrovask.anast:steh,kol.
5t887.8↔	Transpl.myokut.lal.sv,šľ.a fasc.mikrovask.anast:predk.
5t887.9↔	Tx.myokut.lal.sv,šľ.a fasc.mikrovask.anastomózou:noha
5t887.x↔	Transplantácia myokut.lal.sv,šľ.a fasc.mikrovask.anast:ost.
5t888.0↔	Tx.osteo-myokut/fasciok.l.sv,šľ.a f.mikrovask.anast:hl,krk
5t888.1↔	Tx.osteo-myok/fasciok.l.sv,šľ.a f.mikrov.anast:rameno,axila
5t888.2↔	Tx.osteo-myok/fasciok.l.sv,šľ.a f.mikrovask.anast:ram,lakeť
5t888.3↔	Tx.osteo-myokut/fasciok.l.sv,šľ.a f.mikrovask.anast:predl.
5t888.4↔	Tx.osteo-myok/fasciok.l.sv,šľ.a f.mikrov.anast:hr.st,chrb.
5t888.5↔	Tx.osteo-myokut/fasciok.l.sv,šľ.a f.mikrov.anast:bruš.st.
5t888.6↔	Tx.osteo-myok/fasciok.l.sv,šľ.a f.mikro.anast:ing,gen,gl.obl.
5t888.7↔	Tx.osteo-myok/fasciok.l.sv,šľ.a f.mikrov.anas:steh,kol.
5t888.8↔	Tx.osteo-myokut/fasciok.l.sv,šľ.a f.mikrov.anas:predkol.
5t888.9↔	Tx.osteo-myokut/fasciok.l.sv,šľ.a f.mikrovask.anast:noha
5t888.x↔	Transpl.osteo-myokut/fasciok.l.sv,šľ.a f.mikrovask.anast:ost.
5t889.0↔	Tx.iného transpl.sv,šľ.a fasc.mikrovask.anast:hlava,krk
5t889.1↔	Tx.iného transpl.sv,šľ.a fasc.mikrovask.anast:rameno,axila
5t889.2↔	Tx.iného transpl.sv,šľ.a fasc.mikrovask.anast:ram,lakeť
5t889.3↔	Tx.iného transpl.sv,šľ.a fasc.mikrovask.anast:predl.
5t889.4↔	Tx.iného transpl.sv,šľ.a fasc.mikrovask.anast:hr.stena,chrb.
5t889.5↔	Tx.iného transpl.sv,šľ.a fasc.mikrovask.anast:br.stena
5t889.6↔	Tx.i.transpl.sv,šľ.a fasc.mikrovask.anast:inguin,genit,gl.obl.
5t889.7↔	Tx.iného transpl.sv,šľ.a fasc.mikrovask.anast:steh,kol.
5t889.8↔	Tx.iného transpl.sv,šľ.a fasc.mikrovask.anast:predk.
5t889.9↔	Transplantácia i.transpl.sv,šľ.a fasc.mikrovask.anast:noha
5t889.x↔	Tx.iného transplantátu sv,šľ.a fasc.mikrovask.anast:ost.
5t88x.0↔	Iné odobr.a tx.sv,šľ.a fasc.mikrovask.anast:hlava,krk
5t88x.1↔	Iné odobr.a tx.sv,šľ.a fasc.mikrovask.anast:rameno,axila
5t88x.2↔	Iné odobr.a tx.sv,šľ.a fasc.mikrovask.anast:ram,lakeť
5t88x.3↔	Iné odobr.a tx.sv,šľ.a fasc.mikrovask.anast:predl.
5t88x.4	Iné odobr.a tx.sv,šľ.a fasc.mikrovask.anast:hr.stena,chrb.
5t88x.5	Iné odobr.a tx.sv,šľ.a fasc.mikrovask.anast:bruš.stena
5t88x.6	Iné odobr.a tx.sv,šľ.a fasc.mikrov.anast:inguin,gen,glut.obl.
5t88x.7↔	Iné odobr.a tx.sv,šľ.a fasc.mikrovask.anast:steh,kol.
5t88x.8↔	Iné odobr.a tx.sv,šľ.a fasc.mikrovask.anast:predk.
5t88x.9↔	Iné odobr.a tx.sv,šľ.a fasc.mikrovask.anast:noha
5t88x.x↔	Iné odobr.a transplantácia sv,šľ.a fasc.mikrovask.anast:ost.
5v250.0	Lal.plast.kože a podk,príjemca:voľ.lal.s mikrovask.anast:pery
5v250.4	Lal.plast.k.a podk,príjem:voľ.lal.s mikrovask.anast:ost.č.hlavy
5v250.5	Lal.plast.kože a podk,príjem:voľ.lalok.s mikrovask.anast:krk
5v250.6↔	Lal.plast.kože a podk,príjem:voľ.lal.s mikrovask.anast:ram,axi
5v250.7↔	Lal.plast.kože a podk,príjem:voľ.lal.s mikrovask.anast:ram,lak
5v250.8↔	Lal.plast.k.a podk,príjemca:voľ.lal.s mikrovask.anast:predlakt
5v250.9↔	Lal.plast.kože a podk,príjem:voľ.lal.s mikrovask.anastom:ruka
5v250.a	Lal.plast.k.a podk,príjem:voľ.lal.s mikrovas.anast:hr.st,chrb
5v250.b	Lal.plast.k.a podk,príjemca:voľ.lal.s mikrovask.anast:bruš.o.
5v250.c	Lal.plast.k.a podk,príjem:voľ.lal.s mikrovas.anast:ingui,gen.o.
5v250.d	Lalok.plast.kože a podk,príjem:voľ.lal.s mikrovas.anast:glut.o.
5v250.e↔	Lalok.plast.k.a podk,príjem:voľ.lal.s mikrovask.anast:steh,kol
5v250.f↔	Lal.plast.kože a podk,príjem:voľ.lal.s mikrovask.anast:predkol
5v250.g↔	Lal.plast.kože a podk,príjemca:voľ.lal.s mikrovask.anast:noha
5v250.x↔	Lal.plast.kože a podk,príjemca:voľ.lalok s mikrovask.anast:ost.
5v554.0	Voľ.tx.kože a lal.plast.k.a podk.príjem,voľ.lal.mikrovas.an:pery
5v554.1	Voľ.tx.kože a lal.pl.kože a podk.príjem,voľ.lal.mikrovask.an:nos
5v554.2↔	Voľ.tx.kože a lal.pl.k.a podk.príjem,voľ.lal.mikrovask.an:ucho
5v554.3↔	Voľ.tx.kože a lal.pl.k.a podk.príjem,voľ.lal.mikrovas.an:oč.vieč
5v554.4	Voľ.tx.kože a lal.pl.k.a podk.príjemca,voľ.lal.mikrovas.a:os.č.hl
5v554.5	Voľ.tx.kože a l.plast.k.a podk.príjemca,voľ.lal.mikrovask.a:krk
5v554.6↔	Voľ.tx.kože a l.pl.k.a podk.príjemca,voľ.lal.mikrovas.a:ram,axi

5v554.7↔	Voľ.tx.kože a lal.pl.k.a podk.príjem,voľ.lal.mikrovas.a:ram,lak
5v554.8↔	Voľ.tx.kože a lal.pl.k.a podk.príjem,voľ.lal.mikrovask.a:predlak
5v554.9↔	Voľ.tx.kože a lal.plast.k.a podk.príjem,voľ.lal.mikrovas.a:ruka
5v554.a	Voľ.tx.kože a lal.pl.k.a podk.príjem,voľ.lal.mikrovas.a:hr/chrb
5v554.b	Voľ.tx.kože a lal.pl.k.a podk.príjem,voľ.lal.mikrovask.a:bruš.o
5v554.c	Voľ.tx.kože a lal.pl.k.a podk.príjem,voľ.lal.mikrovas.a:ingv,gen
5v554.d	Voľ.tx.kože a lal.pl.k.a podk.príjemca,voľ.lal.mikrovas.a:glut.o
5v554.e↔	Voľ.tx.k.a lal.plas.k.a podk.príjem,voľ.lal.mikrovas.a:stehn,kol
5v554.f↔	Voľ.tx.kože a lal.pl.k.a podk.príjem,voľ.lal.mikrovask.a:predkol
5v554.g↔	Voľ.tx.kože a lal.plas.k.a podk.príjem,voľ.lal.mikrovask.a:noha
5v554.x↔	Voľ.tx.kože a lal.plast.k.a podk.príjemca,voľ.lal.mikrovas.a:ost.
8r717.0	Vedenie mimotelov.obehu krvi v normotermii(>35°C)
8r717.1	Vedenie mimotelov.obehu krvi v slabej hypotermii(32-35°C)
8r717.2	Vedenie mimotelov.obehu krvi v stred.hypotermii(26-32°C)
8r717.3	Vedenie mimotelov.obehu krvi v hlb.hypotermii(20-26°C)
8r717.4	Ved.mimotelov.obehu krvi v hlbokej hepotermii(<20°C)
8r717.x	Vedenie mimotelov.obehu krvi ,ostat.
8r872.0	Ter. intrakr. aneu.
8r8q6.0	Perk. fen. aort. dis.

Výkon H33-6

5n510.0	Atyp.res.chor.tk. pečene, lokálna excízia:lpt.
5n510.4	Atyp.res.chor.tk. pečene, lokál.excízia:konv.lsk.-lpt.
5n511.0	Resekcia endocysty pečene (Echinokokovej cysty):lpt.
5n511.2	Resekcia endocysty pečene (Echinokokovej cysty):lsk.
5n511.4	Res.endocysty pečene (Echinokok.cysty):konv.lsk.-lpt.
5n511.x	Res.endocysty pečene (Echinokok.cysty):ost.
5n512.0	Klinovitá resekcia chorého tkaniva pečene:lpt.
5n512.2	Klinovitá resekcia chorého tkaniva pečene:lsk.
5n512.4	Klinovitá resekcia chorého tkaniva pečene:konv.lsk.-lpt.
5n512.x	Klinovitá resekcia chorého tkaniva pečene:ost.
5n520.0	Anatom.resekcia 1segmentu pečene, laparotom.
5n520.2	Anatom.resekcia 1 segmentu pečene, laparoskopicky
5n521.10	Ľavostranná hemihepatektómia (res.segm.2, 3, 4a a 4b), lpt
5n521.12	Ľ-str.hemihepatektómia(res.segm.2, 3, 4a a 4b),lsk
5n521.20	Ľ-str.bisegmentekt.pečene(lobekt.ľ-str.,res.segm.2 a 3),lpt
5n521.22	Ľ-str.bisegmentekt.pečene(lobektómia ľ-str,res.segm.2a3),lsk
5n521.3	Left medial sectionectomy (segment 4)
5n522.10	Pravostranná hemihepatektómia (res.segm. 5 až 8), lpt
5n522.12	P-str.hemihepatektómia(resekcia segmentov 5 až 8),lsk
5n522.20	Trisegmentektómia pečene (res.segm.4 až 8), lpt
5n522.22	Trisegmentektómia pečene (resekcia segm.4 až 8),lsk
5n522.3	Extended right hepatectomy (4,5,6,7,8) or trisectionectomy
5n522.4	Right posterior sectionectomy (segment 6,7)
5n522.5	Right anterior sectionectomy (segment 5,8)
5n523.20	Mesohepatektómia (segment 4a, 4b, 5,8), laparotomicky
5n523.22	Mesohepatektómia (segment 4a, 4b, 5,8), laparoskopicky
5n523.40	Anatomická (typická) resekcia pečene, ostatné, laparotomicky
5n523.41	Anatomická (typická) resekcia pečene, ostatné, laparoskopick
5n523.42	Dvojetapová resekcia pečene ALLPS – 1. a 2. fáza
5n52x.0	Anatom.(typ)res.pečene,ost,lpt
5n52x.2	Anatomická (typická) resekcia pečene, ostatné, lsk
5n531	Odstr.hepatál. transplantátu ako samostatný výkon
5n532	Odstr.vlast.tkaniva pečene ako samost.výk.
5n533	Ľ-str.bisegmentekt.pečene(res.sgm2,3),org.darc.počas života
5n534	Ľ-str.hemihepatekt.(res.sgm1,2,3,4a,4b)org.darc.počas života
5n535	P-str.hemihepatekt.(res.sgm 5-8)org.darcovstvo počas života
5n536	Res.časti peč., ďalšie segm.kombi.pre org.darcov.poč.života
5n53x	Hepatektómia pre transplantáciu, ostatné
5n550.10	Sutúra a opich pečene-hemostáza v súvisl.s úrazom,lpt
5n550.11	Sutúra a opich pečene za účel.hemostázy v súvisl.s úrazom,lsk
5n550.20	Sutúra a opich pečene za účel.hemostázy v i.súvisl.ako úraz,lpt
5n550.22	Sutúra a opich pečene za účel.hemostázy v i.súvisl.ako úraz,lsk
5n552	Rekonštrukcia pečene, plastika omenta
5n591.0	Incízia pečene:bez ďalších výkonov
5n591.1	Incízia pečene:drenáž
5n591.20	Fenestrácia cysty pečene, laparotomicky
5n591.22	Fenestrácia cysty pečen, laparoskopicky
5n591.x	Incízia pečene:ost.
5n613.1	Biliodigestívna anastomóza k duodenu
5n613.2	Biliodigestívna anastomóza k jejunu
5n613.3	Biliodigestívna anastomóza k jejunu,interpoz.čr.klučky
5n613.4	Biliodigestívna anastomózak jejunu s Roux-Y
5n613.5	Biliodigestívna anastomóza:ostatné
5n651.0	Incíz.Oddi zvier.a papilla duodeni major[papilotómia]:lpt.
5n651.2	Incíz.Oddi zvier.a papilla duodeni major[papilotómia]:lsk.
5n651.4	Incíz.Oddi zv.a papilla d.major[papilotómia]konv.lsk.-lpt.
5n651.x	Incíz.Oddi zvier.a papilla d. major[papilotómia]:ost.
5n652.0	Ost.incízie (s duodenot) na Oddi zv.a papilla d.major:lpt.
5n652.2	Ost.incízie (s ddnt) na Oddi zv.a papilla d.major:lsk.
5n652.4	Ost.incízie (s ddnt) na Oddi zv.a Pap.d.major:zm.lsk.-lpt.
5n652.x	Ost.incízie (s ddnt) na Oddi zv.a papilla d.major:ost.
5n716.1	Pankreatogastrostómia
5n716.2	Pankreatoduodenostómia
5n716.3	Pankreatojejunostómia
5n716.40	Pseudocystogastrostómia, laparotomicky
5n716.41	Pseudocystogastrostómia, laparoskopicky
5n716.x	Vnútor.drenáž pankreasu a derivácia pseudocysty pankr,ost.
5n720.0	Enukleácia nádoru pankreasu:laparotomicky
5n720.2	Enukleácia nádoru pankreasu:laparoskopicky
5n721.0	Parciál.ľ-str.pankreatektómia bez anastomózy:lpt.
5n721.2	Parciál.ľ-str.pankreatektómia bez anastomózy:lsk.
5n721.4	Parciál.ľ-str.pankreatektómia bez anastomózy:zm.lsk.-lpt.
5n722	Parc.res.hlavy pankreasu so zachov.pyloru
5n723	Parc.res.hlavy pankreasu so zachov.duodena
5n724	Segmentárna pankreatektómia
5n725	Parciálna pankreaektómia s čiastočnou resekciou žalúdka
5n72a	Tot.pankreatektómia s parciálnou resekciou žalúdka
5n72b	Tot.pankreatektómia so zachov.pyloru
5n72c	Tot.pankreatektómia so zachov.duodena
5n72d	Tot.pankreatektómia:ostránenie transplantátu pankreasu
5n72x.0	Parciálna pankreatektómia, ostatné
5n72x.1	Totálna pankreatektómia, ostatné
5n740	Anastomóza ductus pankreatikus k žalúdku
5n741	Anastomóza ductus pankreatikus k jejunu
5n742	Anastomóza ductus pankreatikus k duodenu
5n743	Anastom.d.pancreat k jejunu s Roux-Y-anastom.
5n74x	Anastomóza ductus pankreaticus:ostatné
5n790.0	Incízia ductus pancreaticus:lpt.
5n790.2	Incízia ductus pancreaticus:lsk.
5n790.4	Incízia ductus pancreaticus:konv.lsk.-lpt.
5n790.x	Incízia ductus pancreaticus:ostatné
5n791.0	Incízia papily pankreasu [papilotómia]:lpt.
5n791.x	Incízia papily pankreasu [papilotómia]:ostatné
5n792.0	Odstr.konkrementu z ductus pancreat:lpt.
5n792.x	Odstr.konkrementu z ductus pancreat:ost.
5n793.0	Excízia ductus pancreaticus:lpt.
5n793.x	Excízia ductus pancreaticus:ostatné
5n794.0	Deštrukcia ductus pancreaticus:lpt.
5n794.x	Deštrukcia ductus pancreaticus:ostatné
5n795.0	Drenáž ductus pancreaticus:lpt.
5n795.x	Drenáž ductus pancreaticus:ostatné
5n79a.0	Dilatácia pankreatických vývodov:lpt.
5n79a.x	Dilatácia pankreatických vývodov:ostatné
5n79c.0	Hemostáza na pankrease a pankreatických cestách:lpt.
5n79c.x	Hemostáza na pankrease a pankreatických cestách:ost.
5n79d.0	Revízia na pankrease a pankr.c.ako samost.výk:lpt.
5n79d.x	Revízia na pankrease a pankr.c.ako samost.výk:ostatné
5n79g.0	Vsun.samoexp.protézy na pankrease a pankr.c:laparot.
5n79g.x	Vsun.samoexp.protézy na pankrease a pankr.c:ost.
5n79h.0	Vsun.protézy bez samoexp.schop.pankreas a pankr.c:lap
5n79h.x	Vsun.protézy bez samoexp.schop.pankreas a pankr.c:ost.
5n79j.0	Výmena samoexp.protézy na pankrease a pankr.c:laparot.
5n79j.x	Výmena samoexp.protézy na pankrease a pankr.c:ost.
5n79k.0	Vým.protézy bez samoexp.schop.pankreas a pankr.c:lpt.

5n79k.x	Vým.protézy bez samoexp.schop.pankreas a pankr.c:ost.
5n79m.0	Sutúra na pankrease a pankr.cestách po poranení:lpt.
5n79m.2	Sutúra na pankrease a pankr.cestách po poranení:lsk.
5n79m.4	Sutúra na pankrease a pankr.cestách po poran.:konv.lsk.-ltp.
5n79m.x	Sutúra na pankrease a pankr.cestách po poranení:ost.
5n79x.0	Iné OP na pankrease a pankr.cest:lpt.
5n79x.2	Iné OP na pankrease a pankr.cest:lsk.
5n79x.4	Iné OP na pankrease a pankr.cest:zm.lsk.-lpt.
5n79x.x	Iné OP na pankrease a pankr.cest:ostatné
8d243	Biliodigest.anastomóza ESK navigovaná s ECE-LAMS

ADRG H36 Komplexná intenzívna ZS > 552 bodov pri ochoreniach a poruchách na hepatobiliárnom systéme a pankrease

Komplexná intenzívna ZS > 552 bodov

DRG H36Z Komplexná intenzívna ZS > 552 bodov pri ochoreniach a poruchách na hepatobiliárnom systéme a pankrease

ADRG H37 Dlhšia hospitalizácia pred transplantáciou pri vysokom stupni naliehavosti u ochorení a porúch hepatobiliárneho systému a pankreasu

Predtransplantačná hospitalizácia

DRG H37Z Dlhšia hospitalizácia pred transplantáciou pri vysokom stupni naliehavosti u ochorení a porúch hepatobiliárneho systému a pankreasu

ADRG H38 Komplikujúca kontaktelácia s určitým operačným výkonom pri ochoreniach a poruchách hepatobiliárneho systému a pankreasu

Komplikujúce kontaktelácie II a (definícia DRG (H02A) alebo definícia DRG (H02B) alebo definícia DRG (H09A) alebo definícia DRG (H33Z) alebo výk. v tabuľke H01-2)

DRG H38Z Komplikujúca kontaktelácia s určitým operačným výkonom pri ochoreniach a poruchách hepatobiliárneho systému a pankreasu

Výkon H01-2

Pozri stranu 124.

ADRG H40 Endoskopické výkony pri krvácaní z ezofageálnych varixov

HDg v tabuľke H40-1 a výk. v tabuľke H40-3 a VDg v tabuľke H40-2

DRG H40Z Endoskopické výkony pri krvácaní z ezofageálnych varixov

Hlavná diagnóza H40-1

K70.0	Alkoholová tuková choroba pečene
K70.1	Alkoholová hepatitída
K70.2	Alkoholová fibróza a skleróza pečene
K70.3	Alkoholová cirhóza pečene
K70.4	Alkoholové zlyhávanie pečene
K70.9	Alkoholová choroba pečene,bližšie neurčená
K71.0	Toxická choroba pečene s cholestázou
K71.1	Toxická choroba pečene s pečeňovou nekrózou
K71.2	Toxická choroba pečene s akútnou hepatitídou
K71.3	Toxická chor.pečene s chronick.perzistujúcou hepatitídou
K71.4	Toxická chor.pečene s chronick.lobulárnou hepatitídou
K71.5	Toxická choroba pečene s chron.aktívnou hepatitídou
K71.6	Toxická choroba pečene s hepatitídou,n.i.
K71.7	Toxická choroba pečene s fibrózou a cirhózou pečene
K71.8	Toxická choroba pečene s inými poruchami pečene
K71.9	Toxická choroba pečene,bližšie neurčená
K72.1	Chronické pečeňové zlyhávanie
K72.9	Pečeňové zlyhávanie,bližšie neurčené
K73.0	Chronnická perzistujúca hepatitída,n.i.
K73.1	Chronická lobulárna hepatitída, nezatriedená inde
K73.2	Chronická aktívna hepatitída,nezatriedená inde
K73.8	Iná chronická hepatitída,nezatriedená inde
K73.9	Chronická hepatitída,bližšie neurčená
K74.0	Fibróza pečene
K74.1	Skleróza pečene
K74.2	Fibróza pečene so sklerózou pečene
K74.3	Primárna biliárna cirhóza
K74.4	Sekundárna biliárna cirhóza
K74.5	Biliárna cirhóza,bližšie neurčená
K74.6	Iná a bližšie neurčená cirhóza pečene
K75.0	Absces pečene
K75.1	Flebitída vrátnice (v. portae)
K75.2	Nešpecifická reaktívna hepatitída
K75.3	Granulomatózna hepatitída,nezatriedená inde
K75.4	Autoimunitná hepatitída
K75.8	Iná zápalová choroba pečene,bližšie určená
K75.9	Zápalová choroba pečene,bližšie neurčená
K76.0	Stukovatenie pečene, nezatriedené inde

K76.1	Chronické pasívne prekrvenie(kongescia)pečene	K76.7	Hepatorenálny syndróm
K76.3	Infarkt pečene	K76.8	Iná choroba pečene,bližšie určená
K76.4	Pelióza pečene	K76.9	Choroba pečene,bližšie neurčená
K76.5	Venookluzívna choroba pečene(Stuartov-Brasov syndróm)	R16.2	Hepatomegália so splenomegáliou,nezatriedená inde
K76.6	Portálna hypertenzia		

Vedľajšia diagnóza H40-2

I85.0	Varixy pažeráka s krvácaním	I98.3	Varixy pažeráka a žalúdka pri chorobách zatried.i.s krvác.

Výkon H40-3

5n010.6‡	Ezofagomyotómia:endoskopicky	5n035.4‡	Lok.endoskop.deštr.chor.tk.pažer.fotodynam.liečbou
5n011.6‡	Ezofagomyotómia faryngocervikálna:endosk.	5n091‡	Endoskop.sklerotizácia pažerák.varixov
5n012.6‡	Ezofago-gastromyotómia (kardiomyotómia):endoskop.	5n09a‡	Endoskopická ligatúra(Banding) pažerák.varixov
5n01x.6‡	Iná incízia na pažeráku:endoskopicky	5n09e‡	Endoskopická injekcia do pažeráka
5n01x.x‡	Iná incízia na pažeráku:ostatné	5n226.1‡	Endoskopická injekcia do tenkého čreva
5n035.1‡	Lok.endoskop.deštr.chor.tk.pažer.laser.koaguláciou	5n226.2‡	Endoskopická injekcia do hrubého čreva

ADRG H41 ERCP

Min. 1 výk. v tabuľke H41-1 alebo výk. v tabuľke H41-2

DRG H41A Komplexné liečebné ERCP s veľmi ťažkými CC alebo fotodynamická liečba

Výk. v tabuľke H41-2 alebo min. 1 výk. v tabuľke H41-3 a PCCL > 3

DRG H41B Komplexné liečebné ERCP s ťažkými CC, bez fotodynamickej liečby alebo vek < 3 roky alebo transgastrálna drenáž cysty pankreasu

Vek < 3 r. alebo min. 1 výk. v tabuľke H41-3 a PCCL > 2 alebo výk. v tabuľke H41-4

DRG H41C Komplexné liečebné ERCP bez velmi ťažkých alebo ťažkých CC, bez fotodynamickej liečby, vek > 2 roky bez transgastrálnej drenáže cysty pankreasu, alebo dalšie ERCP

Výkon H41-1

12n01.0‡	Endoskopická biopsia žlčových ciest	5n634.0‡	Esk.deštrukcia žlč.ciest elektrokoaguláciou
12n01.1‡	Endoskop.biopsia Oddiho zvierača a papilla duod.major	5n634.x‡	Esk.deštrukcia žlč.ciest:ost.
12n01.2‡	Endoskopická biopsia pankreasu	5n635‡	Endoskop.zavedenie drenáže do žlč.ciest
12n10.2‡	Perkutánna (ihlová) biopsia pankreasu	5n63a‡	Endoskopická dilatácia žlčových ciest
12n20.2‡	Perkut.biopsia pankreasu s použ.zobr.metód	5n63b‡	Endosk.odstr.aloplast. materiálu zo žlč.ciest
12n30.2‡	Endosonografická biopsia tenkou ihlou pankreasu	5n63c‡	Endoskopická hemostáza žlčových ciest
14n14.4‡	Endoskopická retrográdna cholangiografia [ERC]	5n63d‡	Endoskopické bužírovanie žlčových ciest
14n14.5‡	Endoskopická retrográdna pankreatografia [ERP]	5n63f.1‡	Esk.vloženie 1 protézy bez samoexp.schop. do žlč.ciest
14n14.6‡	Endoskopická retrográdna cholangiopankreatografia [ERCP]	5n63f.2‡	Esk.vloženie 2/viac protéz bez samoexp.sch. do žlč.ciest
14n32.31‡	Dg endosk.žlč.ciest s incíz./peroper.,perkut.transhep.prístup	5n63h.1‡	Výmena protézy,bez samoexp.žlč.c:1 prot.
31314.16‡	Endosonografia pankreasu	5n63h.2‡	Esk.výmena protézy,bez samoexp.žlč.c:2/viac prot.
31314.17‡	Endosonografia hrubého čreva	5n63m.01‡	Esk.zaved./vým.samoexpand.nepokryt.stentov do žlč.c:1stent
31314.26‡	Endosonografia pankreasu s kontrastnou látkou	5n63m.02‡	Esk.zaved./vým.samoexp.nepokryt.stentov do žlč.c:2stenty
31314.27‡	Endosonografia hrubého čreva s kontrastnou látkou	5n63m.03‡	Esk.zaved./vým.samoexp.nepokryt.stent.do žlč.c: 3a viac s.
31314.36‡	Endosonografia pankreasu s elastografiou	5n63m.11‡	Esk.zaved./vým.samexp.a pok.stent-prot.:1st. prot.
31314.37‡	Endosonografia hrubého čreva s elastografiou	5n63m.12‡	Esk.zaved./vým.samexp.a pok.stent-prot.:2st. prot.
5n39g.6‡	Transduodenálna drenáž cysty pankreasu:esk.	5n63m.13‡	Esk.zaved./vým.samexp.a pok.st-prot.:3 a viac st. prot.
5n39g.x‡	Transduodenálna drenáž cysty pankreasu:ost.	5n63x‡	Endoskop.OP na žlč.c:ostatné
5n511.3‡	Resekcia endocysty pečene (Echinokokovej cysty):perkut	5n640.03‡	Vsun./vým.1samoexp.a nepokryt.stentu v žlč.c:perkut.-transh
5n514.3‡	Lok.deš.chor.tk.pečene alk.inj.s navádz.zobr.p:perkut	5n640.0x‡	Vsun./vým.1samoexpand.a nepokryt.stentu v žlč.c:ostatné
5n515.3‡	Lok.deštr.chor.tk.peč.indukov.vysokofrekv.termoter:perkut	5n640.13‡	Vsun./vým.2samoexp.a nepokryt.stent v žlč.c:perkut.-transh.
5n51x.3‡	Iná lokálna deštr.chor.tk.pečene:perkut	5n640.1x‡	Vsun./vým.2samoexpand.a nepokryt.stentov v žlč.c:ostatné
5n631‡	Endoskop.incízia papily žlč.ciest [papilotómia]	5n640.23‡	Vsun./vým.3samoexp.a nepokryt.stent v žlč.c:perkut.-transh.
5n632.0‡	Esk.odstr.konkrementu zo žlč.ciest košíkom	5n640.2x‡	Vsun./vým.3samoexpand.a nepokryt.stentov v žlč.c:ostatné
5n632.1‡	Esk.odstr.konkrement.zo žlč.ciest balón. katétrom	5n640.33‡	Vsun./vým.4+samoexp.a nepokryt.stent v žlč.c:perkut.-transh
5n632.2‡	Esk.odstr.konkrement.zo žlč.cist mechan.litotripsiou	5n640.3x‡	Vsun./vým.4+samoexpand.a nepokryt.stentov v žlč.c:ostatné
5n632.3‡	Esk.odstr.konkrement.zo žlč.ciest elektrohydraul.litotrips.	5n641.03‡	Vsun./vým.1samoexp.a pokryt.stent-prot.v ž.c:perkut.-transh.
5n632.x‡	Endoskop.odstránenie konkrementu zo žlč.c:ost.	5n641.0x‡	Vsun./vým.1samoexp.a pokryt.stent-prot.v ž.c:ostatné
5n633‡	Endoskopická excízia žlčových ciest	5n641.13‡	Vsun./vým.2samoexp.a pokryt.stent-prot.v ž.c:perkut.-transh

5n641.1x‡	Vsun./vým.2samoexp.a pokryt.stent-prot.v ž.c:ostatné
5n641.23‡	Vsun./vým.3samoexp.a pokryt.stent-prot.v ž.c:perkut.-transh
5n641.2x‡	Vsun./vým.3samoexp.a pokryt.stent-prot.v ž.c:ostatné
5n641.33‡	Vsun./vým.4+samoexp.a pokryt.stent-prot.v ž.c:perk.-transh
5n641.3x‡	Vsun./vým.4+samoexp.a pokryt.stent-prot.v žlč.c:ostatné
5n642.03‡	Vsu/vým.1 biodeg.samoexp.st.-protézy v žl.c:per.transh
5n642.13‡	Vsu/vým.2 biodeg.samoexp.st.-protézy v žl.c:per.transh
5n642.23‡	Vsu/vým.3 biodeg.samoexp.st.-protézy v žl.c:per.transh
5n642.33‡	Vsu/vým.4+ biodeg.samoexp.st.-protézy v žl.c:per.transh
5n64x.3‡	Vsun/vým.samoexp.st/prot.v žl.c:ost.stenty:perkut.-trnsh.
5n64x.x‡	Vsun/vým.samoexp.st/prot.v ž.c:ost.stenty:ost.
5n690.3‡	Incízia ductus choledochus:perkut.-transhept.
5n690.x‡	Incízia ductus choledochus:ost.
5n692.x‡	Odstránenie konkrementu zo žlčových ciest:ost.
5n693.3‡	Excízia žlčových ciest:perkutánne-transhep.
5n693.x‡	Excízia žlčových ciest:ost.
5n694.3‡	Deštrukcia žlčových ciest:perkutánne-transhepat.
5n694.x‡	Deštrukcia žlčových ciest:ost.
5n695.3‡	Drenáž na žlčových cestách:perkut.transhep.
5n695.x‡	Drenáž na žlčových cestách:ost.
5n69a.3‡	Odstr.aloplast.materiálu na žlč.cest:perkut-transhepat
5n69a.x‡	Odstr.aloplast.materiálu na žlč.cest.:ost.
5n69b.3‡	Hemostáza žlčových ciest:perkutánne-transhep.
5n69b.x‡	Hemostáza žlčových ciest:ost.
5n69c.3‡	Revízia žlč.ciest ako samost.výk:perkut.-transhepat.
5n69c.x‡	Revízia žlč.ciest ako samost.výk:ost.
5n69d.3‡	Vsun.protézy bez samoexp.schop.do žlč.c:perkut.transhpt.
5n69d.x‡	Vsun protézy bez samoexpand.schop.do žlč.ciest:ost.
5n69e.3‡	Vsun.2/viac protéz bez samoexp.sch.do žlč.c:perkut.trnshpt.
5n69e.x‡	Vsun.2/viac protéz bez samoexpand.sch.do žlč.ciest:ost.
5n69f.3‡	Vým.protézy bez samoexpand.sch.v žlč.cest:perkut-trnshp.
5n69f.x‡	Výmena protézy bez samoexpand.schop.v žlč.cestách:ost.
5n69n‡	Perk.transhep.rádiofr.(RF)ablácia malíg.obštrukcie žlčovod.
5n69x.3‡	Ostat.operácie na žlč.cestách:perkután-transhepat.
5n69x.x‡	Ostat.operácie na žlč.cestách:ost.
5n731‡	Endoskop.incízia papily na pankreat.cest(papillotómia)
5n732.0‡	Esk.odstr.konkrement z pankr.ciest:košikom
5n732.1‡	Esk.odstr.konkrem.z pankreat.c:balón.katetétrom
5n732.2‡	Esk.odstr.konkrem.z pankreat.c: mechan.litotr.
5n732.3‡	Esk.odstr.konkrem.z pankreat.c:elektrohydraul.litotr.
5n732.4‡	Esk.odstr.konkrem.z pankreat.c:elektrohydr.litotr.a laser
5n732.5‡	Esk.odstr.konkrem.z pankreat.c:laser.litotrips.
5n732.x‡	Esk.odstr.konkrementov z pankreat.c:ost.
5n733‡	Endosk.excízia na pankreatických cestách
5n734‡	Endosk.deštrukcia na pankreatických cestách
5n735‡	Endosk.drenáž na pankreatických cestách
5n736‡	Endosk.dilatácia na pankreatických cestách
5n737‡	Endosk.odstr.aloplast.materiálu na pankreat.cestách
5n738‡	Endosk.hemostáza na pankreatických cestách
5n739‡	Endosk.bužírovanie na pankreatických cestách
5n73a.0‡	Esk.vloženie samoexp.protézy na pankr.cest.
5n73a.1‡	Esk.vloženie protézy bez samoexp. na pankr.cest.
5n73b.0‡	Esk.výmena samoexp.protézy na pankr.cest.
5n73b.1‡	Esk.výmena protézy bez samoexp. na pankr.cest.
5n73x‡	Endoskop.OP na pankreatických cestách:ostatné
5n79n.6‡	Transgastrická drenáž cysty pankreasu,esk.
5n79n.x‡	Transgastrická drenáž cysty pankreasu,ost.
5n79p‡	Transgastr.odstr.nekrózy pankreasu,esk
8c322‡	Endoskopická litotripsia v žlčových cestách
8d220‡	Th endosonogr.pankre.vr.transduod.ev.nekr.sek.pri ak.pankr.
8d221‡	Terap.endosonog.pankr.vr.transgas.ev.pankreat.pseudocysty
8d241.1‡	Transgastr.drenáž cysty pankreasu ESK navig. s ECE-LAMS
8d241.2‡	Transduodenál.drenáž cysty pankreasu esk navig.s ECE-LAMS

Výkon H41-2

5n634.1‡	Esk.deštrukcia žlč.ciest fotodynamic.liečbou

Výkon H41-3

14n15.0‡	Priama dg.endoskopia žlč.c. bez modulár.cholangioskopie
14n15.1‡	Priama dg.endoskopia žlč.c. s modulár.cholangioskopiou
14n20.00‡	Priama dg.endosk.duc.pancreat.bez modulár.cholangioskopie
14n20.01‡	Priama dg.endosk.duc.pancreat.s modulár.cholangioskopiou
31314.16‡	Endosonografia pankreasu
31314.17‡	Endosonografia hrubého čreva
31314.26‡	Endosonografia pankreasu s kontrastnou látkou
31314.27‡	Endosonografia hrubého čreva s kontrastnou látkou
31314.36‡	Endosonografia pankreasu s elastografiou
31314.37‡	Endosonografia hrubého čreva s elastografiou
5n39g.6‡	Transduodenálna drenáž cysty pankreasu:esk.
5n39g.x‡	Transduodenálna drenáž cysty pankreasu:ost.
5n511.3‡	Resekcia endocysty pečene (Echinokokovej cysty):perkut
5n514.3‡	Lok.deš.chor.tk.pečene alk.inj.s navádz.zobr.p:perkut
5n515.3‡	Lok.deštr.chor.tk.peč.indukov.vysokofrekv.termoter:perkut
5n51x.3‡	Iná lokálna deštr.chor.tk.pečene:perkut
5n632.2‡	Esk.odstr.konkrement.zo žlč.cist mechan.litotripsiou
5n635‡	Endoskop.zavedenie drenáže do žlč.ciest
5n63f.1‡	Esk.vloženie 1 protézy bez samoexp.schop. do žlč.ciest
5n63f.2‡	Esk.vloženie 2/viac protéz bez samoexp.sch. do žlč.ciest
5n63h.1‡	Výmena protézy,bez samoexp.žlč.c:1 prot.
5n63h.2‡	Esk.výmena protézy,bez samoexp.žlč.c:2/viac prot.
5n63m.01‡	Esk.zaved./vým.samoexpand.nepokryt.stentov do žlč.c:1stent
5n63m.02‡	Esk.zaved./vým.samoexp.nepokryt.stentov do žlč.c:2stenty
5n63m.03‡	Esk.zaved./vým.samoexp.nepokryt.stent.do žlč.c: 3a viac s.
5n63m.11‡	Esk.zaved./vým.samexp.a pok.stent-prot.:1st. prot.
5n63m.12‡	Esk.zaved./vým.samexp.a pok.stent-prot.:2st. prot.
5n63m.13‡	Esk.zaved./vým.samexp.a pok.st-prot.:3 a viac st. prot.
5n63x‡	Endoskop.OP na žlč.c:ostatné
5n640.03‡	Vsun./vým.1samoexp.a nepokryt.stentu v žlč.c:perkut.-transh
5n640.0x‡	Vsun./vým.1samoexpand.a nepokryt.stentu v žlč.c:ostatné
5n640.13‡	Vsun./vým.2samoexp.a nepokryt.stent v žlč.c:perkut.-transh.
5n640.1x‡	Vsun./vým.2samoexpand.a nepokryt.stentov v žlč.c:ostatné
5n640.23‡	Vsun./vým.3samoexp.a nepokryt.stent v žlč.c:perkut.-transh.
5n640.2x‡	Vsun./vým.3samoexpand.a nepokryt.stentov v žlč.c:ostatné
5n640.33‡	Vsun./vým.4+samoexp.a nepokryt.stent v žlč.c:perkut.-transh
5n640.3x‡	Vsun./vým.4+samoexpand.a nepokryt.stentov v žlč.c:ostatné
5n641.03‡	Vsun./vým.1samoexp.a pokryt.stent-prot.v ž.c:perkut.-transh.
5n641.0x‡	Vsun./vým.1samoexp.a pokryt.stent-prot.v ž.c:ostatné
5n641.13‡	Vsun./vým.2samoexp.a pokryt.stent-prot.v ž.c:perkut.-transh
5n641.1x‡	Vsun./vým.2samoexp.a pokryt.stent-prot.v ž.c:ostatné
5n641.23‡	Vsun./vým.3samoexp.a pokryt.stent-prot.v ž.c:perkut.-transh
5n641.2x‡	Vsun./vým.3samoexp.a pokryt.stent-prot.v ž.c:ostatné
5n641.33‡	Vsun./vým.4+samoexp.a pokryt.stent-prot.v ž.c:perk.-transh
5n641.3x‡	Vsun./vým.4+samoexp.a pokryt.stent-prot.v žlč.c:ostatné
5n642.03‡	Vsu/vým.1 biodeg.samoexp.st.-protézy v žl.c:per.transh
5n642.13‡	Vsu/vým.2 biodeg.samoexp.st.-protézy v žl.c:per.transh
5n642.23‡	Vsu/vým.3 biodeg.samoexp.st.-protézy v žl.c:per.transh
5n642.33‡	Vsu/vým.4+ biodeg.samoexp.st.-protézy v žl.c:per.transh
5n695.3‡	Drenáž na žlčových cestách:perkut.transhep.
5n695.x‡	Drenáž na žlčových cestách:ost.
5n69d.3‡	Vsun.protézy bez samoexp.schop.do žlč.c:perkut.transhpt.
5n69d.x‡	Vsun protézy bez samoexpand.schop.do žlč.ciest:ost.
5n69e.3‡	Vsun.2/viac protéz bez samoexp.sch.do žlč.c:perkut.trnshpt.
5n69e.x‡	Vsun.2/viac protéz bez samoexpand.sch.do žlč.ciest:ost.
5n69f.3‡	Vým.protézy bez samoexpand.sch.v žlč.cest:perkut-trnshp.
5n69f.x‡	Výmena protézy bez samoexpand.schop.v žlč.cestách:ost.
5n69n‡	Perk.transhep.rádiofr.(RF)ablácia malíg.obštrukcie žlčovod.
5n731‡	Endoskop.incízia papily na pankreat.cest(papillotómia)
5n732.0‡	Esk.odstr.konkrement z pankr.ciest:košikom
5n732.1‡	Esk.odstr.konkrem.z pankreat.c:balón.katetétrom
5n732.2‡	Esk.odstr.konkrem.z pankreat.c: mechan.litotr.

5n732.3‡	Esk.odstr.konkrem.z pankreat.c:elektrohydraul.litotr.
5n732.4‡	Esk.odstr.konkrem.z pankreat.c:elektrohydr.litotr.a laser
5n732.5‡	Esk.odstr.konkrem.z pankreat.c:laser.litotrips.
5n732.x‡	Esk.odstr.konkrementov z pankreat.c:ost.
5n733‡	Endosk.excízia na pankreatických cestách
5n734‡	Endosk.deštrukcia na pankreatických cestách
5n735‡	Endosk.drenáž na pankreatických cestách
5n736‡	Endosk.dilatácia na pankreatických cestách
5n737‡	Endosk.odstr.aloplast.materiálu na pankreat.cestách
5n738‡	Endosk.hemostáza na pankreatických cestách
5n739‡	Endosk.bužírovanie na pankreatických cestách
5n73a.0‡	Esk.vloženie samoexp.protézy na pankr.cest.
5n73a.1‡	Esk.vloženie protézy bez samoexp. na pankr.cest.
5n73b.0‡	Esk.výmena samoexp.protézy na pankr.cest.
5n73b.1‡	Esk.výmena protézy bez samoexp. na pankr.cest.
5n73x‡	Endoskop.OP na pankreatických cestách:ostatné
5n79n.6‡	Transgastrická drenáž cysty pankreasu,esk.
5n79n.x‡	Transgastrická drenáž cysty pankreasu,ost.
5n79p‡	Transgastr.odstr.nekrózy pankreasu,esk
8c322‡	Endoskopická litotripsia v žlčových cestách
8d220‡	Th endosonogr.pankre.vr.transduod.ev.nekr.sek.pri ak.pankr.
8d221‡	Terap.endosonog.pankr.vr.transgas.ev.pankreat.pseudocysty
8d241.1‡	Transgastr.drenáž cysty pankreasu ESK navig. s ECE-LAMS
8d241.2‡	Transduodenál.drenáž cysty pankreasu esk navig.s ECE-LAMS

Výkon H41-4

5n79n.6‡	Transgastrická drenáž cysty pankreasu,esk.
8d241.1‡	Transgastr.drenáž cysty pankreasu ESK navig. s ECE-LAMS

ADRG H44 Komplexná vľ asná rehabilitaľ ná geriatrická ZS pri ochoreniach a poruchách hepatobiliárneho systému a pankreasu

Komplexná vľ asná rehabilitaľ ná geriatrická ZS

DRG H44Z Komplexná vľ asná rehabilitaľ ná geriatrická ZS pri ochoreniach a poruchách hepatobiliárneho systému a pankreasu

ADRG H60 Cirhóza peľ ene s urľ itou neinfekľ nou hepatitídou s veľ mi šaľ kými CC

HDg v tabuľke H60-1 a PCCL > 3

DRG H60Z Cirhóza peľ ene s urľ itou neinfekľ nou hepatitídou s veľ mi šaľ kými CC

Hlavná diagnóza H60-1

K70.1	Alkoholová hepatitída
K70.2	Alkoholová fibróza a skleróza pečene
K70.3	Alkoholová cirhóza pečene
K70.4	Alkoholové zlyhávanie pečene
K70.9	Alkoholová choroba pečene,bližšie neurčená
K71.7	Toxická choroba pečene s fibrózou a cirhózou pečene
K74.0	Fibróza pečene
K74.2	Fibróza pečene so sklerózou pečene
K74.3	Primárna biliárna cirhóza
K74.4	Sekundárna biliárna cirhóza
K74.5	Biliárna cirhóza,bližšie neurčená
K74.6	Iná a bližšie neurčená cirhóza pečene

ADRG H61 Zhubný nádor hepatobiliárneho systému a pankreasu

HDg v tabuľke H09-1 alebo min. 1 HDg v tabuľke H61-1 a Oľetrovacia doba > 1 d. a PCCL > 3

DRG H61A Zhubný nádor hepatobiliárneho systému a pankreasu, viac ako jeden oľetrovací deŇ s komplexnou diagnózou, s veľ mi šaľ kými CC

Min. 1 HDg v tabuľke H61-1 a Oľetrovacia doba > 1 d. a PCCL > 3

DRG H61B Zhubný nádor hepatobiliárneho systému a pankreasu, jeden oľetrovací deŇ alebo bez komplexnej diagnózy alebo bez veľ mi šaľ kých CC

Hlavná diagnóza H09-1

Pozri stranu 132.

Diagnóza H61-1

C22.0	Hepatocelulárny karcinóm
C22.1	Karcinóm vnútropečeňových žlčových ciest
C22.2	Hepatoblastóm
C22.3	Angiosarkóm pečene
C22.4	Iný sarkóm pečene
C22.7	Iný karcinóm pečene,bližšie určený
C22.9	Zhubný nádor pečene,bližšie neurčený
C23	Zhubný nádor žlčníka
C24.0	Zhubný nádor mimopečeňových žlčových ciest
C24.1	Zhubný nádor ampulla Vateri

C24.8	Zhubný nádor žlčových ciest presah.viac.obl.
C24.9	Zhubný nádor žlčových ciest,bližšie neurčený
C25.0	Zhubný nádor hlavy podžalúdkovej žľazy
C25.1	Zhubný nádor tela podžalúdkovej žľazy
C25.2	Zhubný nádor chvosta podžalúdkovej žľazy
C25.3	Zhubný nádor vývodu podžalúdkovej žľazy
C25.4	Zhubný nádor endokrinnej časti podžalúdkovej žľazy
C25.7	Zhubný nádor iných častí podžalúdkovej žľazy
C25.8	Zhubný nádor podžalúdkovej žľazy presah.viac.obl.
C25.9	Zhubný nádor podžalúdkovej žľazy,bližšie neurčený
D01.5	Karcinóm in situ pečene,žlčníka a žlčových ciest
D37.6	Nádor s neurčitým/neznám.správaním:pečeň,žlčník,žlčové cesty

ADRG H62 Ochorenia pankreasu, okrem zhubného nádoru alebo cirhóza pečene a určité neinfekcné hepatitídy bez veľmi ťažkých CC

HDg v tabuľke H62-1 alebo HDg v tabuľke H60-1

DRG H62A Ochorenia pankreasu, okrem zhubného nádoru s akútnou pankreatitídou, vek < 16 rokov

(HDg v tabuľke H62-2 alebo HDg v tabuľke H60-1) a Vek < 16 r. a HDg v tabuľke H62-2

DRG H62B Ochorenia pankreasu, okrem zhubného nádoru s akútnou pankreatitídou, vek > 15 rokov alebo cirhóza pečene s určitými neinfekčnými hepatitídami bez veľmi ťažkých CC

HDg v tabuľke H62-2 alebo HDg v tabuľke H60-1

DRG H62C Ochorenia pankreasu, okrem zhubného nádoru bez akútnej pankreatitídy

Hlavná diagnóza H62-1

B26.3	Parotitická pankreatitída(K87.1*)
D13.6	Nezhubný nádor podžalúdkovej žľazy
K85.00	Idiopatická akútna pankreatitída,bez org.kompl.
K85.01	Idiopatická akútna pankreatitída,s org.kompl.
K85.10	Akútna biliárna pankreatitída,bez org.kompl.
K85.11	Akútna biliárna pankreatitída,s org.kompl.
K85.20	Akút.pankreatitída zapr.alkoholom,bez org.kompl.
K85.21	Akút.pankreatitída zapr.alkoholom,s org.kompl.
K85.30	Akútna pankreatitída zapríč.liekom,bez org.kompl.
K85.31	Akútna pankreatitída zapríč.liekom,s org.kompl.
K85.80	Iná akútna pankreatitída,bez orgánovej komplikácie
K85.81	Iná akútna pankreatitída,s orgánovou komplikáciou
K85.90	Akútna pankreatitída,bliž.neurč.bez org.kompl.
K85.91	Akútna pankreatitída,bliž.neurč.s org.kompl.
K86.0	Chronická pankreatitída zapríčinená alkoholom
K86.1	Iná chronická pankreatitída
K86.2	Cysta pankreasu
K86.3	Pseudocysta pankreasu
K86.8	Iná choroba podžalúdkovej žľazy,bližšie určená
K86.9	Choroba podžalúdkovej žľazy,bližšie neurčená
Q45.0	Agenéza,aplázia a hypoplázia podžalúdkovej žľazy
Q45.1	Prstencová podžalúdková žľaza[pancreas anulare]
Q45.2	Vrodená cysta podžalúdkovej žľazy
Q45.3	Iná vrodená chyba podžalúdkovej žľazy a jej vývodu
S36.20	Poranenie pankreasu,časť bližšie neurčená
S36.21	Poranenie hlavy pankreasu
S36.22	Poranenie tela pankreasu
S36.23	Poranenie chvosta pankreasu
S36.29	Poranenie inej a viacerých častí pankreasu
T86.82	Zlyhanie a odvrhnutie transplantovaného pankreasu

Hlavná diagnóza H60-1

Pozri stranu 154.

Hlavná diagnóza H62-2

K85.00	Idiopatická akútna pankreatitída,bez org.kompl.
K85.01	Idiopatická akútna pankreatitída,s org.kompl.
K85.10	Akútna biliárna pankreatitída,bez org.kompl.
K85.11	Akútna biliárna pankreatitída,s org.kompl.
K85.20	Akút.pankreatitída zapr.alkoholom,bez org.kompl.
K85.21	Akút.pankreatitída zapr.alkoholom,s org.kompl.
K85.30	Akútna pankreatitída zapríč.liekom,bez org.kompl.
K85.31	Akútna pankreatitída zapríč.liekom,s org.kompl.
K85.80	Iná akútna pankreatitída,bez orgánovej komplikácie
K85.81	Iná akútna pankreatitída,s orgánovou komplikáciou
K85.90	Akútna pankreatitída,bliž.neurč.bez org.kompl.
K85.91	Akútna pankreatitída,bliž.neurč.s org.kompl.

ADRG H63 Ochorenia peľ ene okrem zhubného nádoru, cirhóza peľ ene a urľ ité neinfekcné hepatitídy

HDg v tabuľke H63-1

DRG H63A Ochorenia peľ ene okrem zhubného nádoru, cirhóza peľ ene a urľ ité neinfekcné hepatitídy, viac ako jednodnová lieľ ba, s komplexnou diagnózou alebo veľmi ťažkými CC vek <1 rok

HDg v tabuľke H63-2 a Oďetrovacia doba > 1 d. a PCCL > 2 alebo Oďetrovacia doba > 1 d. a (HDg v tabuľke H63-2 alebo PCCL > 2) a Vek < 1 r.

DRG H63B Ochorenia peľ ene okrem zhubného nádoru, cirhóza peľ ene a urľ ité neinfekľ né hepatitídy, viac ako jednodnová lieľ ba, s komplexnou diagnózou alebo veľmi ťažkými alebo ťažkými CC vek 1 rok a vyďďí

Oďetrovacia doba > 1 d. a (HDg v tabuľke H63-2 alebo PCCL > 2)

DRG H63C Ochorenia peľ ene okrem zhubného nádoru, cirhózy peľ ene a urľ ité neinfekcné hepatitídy, jednodnová lieľ ba, alebo bez komplexnej diagnózy a bez veľmi ťažkých alebo ťažkých CC

Hlavná diagnóza H63-1

A06.4	Amébový absces pečene
B15.0	Akútna hepatitída A s pečeňovou kómou
B15.9	Akútna hepatitída A bez pečeňovej kómy
B16.0	Akútna hepatit.B s Delta vírusom(koinfekcia),s pečeň.kómou
B16.1	Akútna hepatit.B s Delta vírusom(koinfekcia),bez pečeň.kómy
B16.2	Akútna hepatit.B bez Delta vírusu,s pečeňovou kómou
B16.9	Akútna hepatit.B bez Delta vírusu,bez pečeňovej kómy
B17.0	Akútna Delta-vírus.(super)infekcia nosiča vírusu hepatit.B
B17.1	Akútna hepatitída C
B17.2	Akútna hepatitída E
B17.8	Iná akútna vírusová hepatitída,bližšie určená
B17.9	Akútna vírusová hepatitída,bližšie neurčená
B18.0	Chronická hepatitída B s Delta vírusom
B18.1	Chronická hepatitída B bez Delta vírusu
B18.2	Chronická hepatitída C
B18.8	Iná chronická vírusová hepatitída
B18.9	Chronická vírusová hepatitída,bližšie neurčená
B19.0	Vírusová hepatit.s pečeňovou kómou,bliž.neurč.
B19.9	Vírusová hepatit.bez pečeňovej kómy,bliž.neurč.
B58.1	Toxoplazmová hepatitída (K77.0*)
B65.1	Schistozomóza zapríčinená Schistosoma mansoni
B66.0	Opistorchóza
B66.1	Klonorchóza
B66.3	Fasciolóza
B66.5	Fasciolopsóza
B67.0	Cystická echinokokóza pečene Echinococus granulosus
B67.5	Alveolová echinokokóza pečene zapríč.Echinococ.multilocul.
B67.8	Echinokokóza pečene,bližšie neurčená
D13.4	Nezhubný nádor pečene
D13.5	Nezhubný nádor extrahepatálnych žlčových ciest
D18.03	Hemangióm hepatobiliárneho systému a pankreasu
E80.4	Gilbertov syndróm
E80.5	Criglerov-Najjarov syndróm
E80.6	Iná porucha metabolizmu bilirubínu
E80.7	Porucha metabolizmu bilirubínu,bližšie neurčená
I81	Trombóza v. portae
I82.0	Buddov-Chiariho syndróm
K70.0	Alkoholová tuková choroba pečene
K71.0	Toxická choroba pečene s cholestázou
K71.1	Toxická choroba pečene s pečeňovou nekrózou
K71.2	Toxická choroba pečene s akútnou hepatitídou
K71.3	Toxická chor.pečene s chronick.perzistujúcou hepatitídou
K71.4	Toxická chor.pečene s chronick.lobulárnou hepatitídou
K71.5	Toxická choroba pečene s chron.aktívnou hepatitídou
K71.6	Toxická choroba pečene s hepatitídou,n.i.
K71.8	Toxická choroba pečene s inými poruchami pečene
K71.9	Toxická choroba pečene,bližšie neurčená
K72.0	Akútne a subakútne pečeňové zlyhávanie
K72.1	Chronické pečeňové zlyhávanie
K72.9	Pečeňové zlyhávanie,bližšie neurčené
K73.0	Chronnická perzistujúca hepatitída,n.i.
K73.1	Chronická lobulárna hepatitída, nezatriedená inde
K73.2	Chronická aktívna hepatitída,nezatriedená inde
K73.8	Iná chronická hepatitída,nezatriedená inde
K73.9	Chronická hepatitída,bližšie neurčená
K74.1	Skleróza pečene
K75.0	Absces pečene
K75.1	Flebitída vrátnice (v. portae)
K75.2	Nešpecifická reaktívna hepatitída
K75.3	Granulomatózna hepatitída,nezatriedená inde
K75.4	Autoimunitná hepatitída
K75.8	Iná zápalová choroba pečene,bližšie určená
K75.9	Zápalová choroba pečene,bližšie neurčená
K76.0	Stukovatenie pečene, nezatriedené inde
K76.1	Chronické pasívne prekrvenie(kongescia)pečene
K76.2	Centrálna hemoragická nekróza pečene
K76.3	Infarkt pečene
K76.4	Pelióza pečene
K76.5	Venookluzívna choroba pečene(Stuartov-Brasov syndróm)
K76.6	Portálna hypertenzia
K76.7	Hepatorenálny syndróm
K76.8	Iná choroba pečene,bližšie určená
K76.9	Choroba pečene,bližšie neurčená
P35.3	Vrodená vírusová hepatitída
P59.1	Syndróm hustej žlče
P59.2	Novorod.žltačka z iného a bliž.neurč.pošk.pečeňových buniek
P59.3	Novorod.žltačka z inhibítorov materského mlieka
Q44.0	Agenéza,aplázia a hypoplázia žlčníka
Q44.1	Iná vrodená chyba žlčníka
Q44.4	Cysta žlčovodu
Q44.5	Iná vrodená chyba žlčových ciest
Q44.6	Cystická choroba pečene
Q44.7	Iná vrodená chyba pečene
R16.0	Hepatomegália,nezatriedená inde
R16.2	Hepatomegália so splenomegáliou,nezatriedená inde
R17	Žltačka,bližšie neurčená
R82.2	Bilirubinúria
R94.5	Abnormálne výsledky funkčných vyšetrení pečene
S36.10	Poranenie pečene,bližšie neurčené
S36.11	Pomliaždenie a hematóm pečene

S36.12	Tržné poranenie pečene,bližšie neurčené
S36.13	Ľahké tržné poranenie pečene
S36.14	Stredne ťažké poranenie pečene
S36.15	Ťažké tržné poranenie pečene
S36.16	Iné poranenie pečene
T86.40	Akútne zhoršenie funkcie transplantovanej pečene
T86.41	Chronické zhoršenie funkcie transplantovanej pečene
T86.49	Iná a bliž.neurč.por.funkcie,zlyh. a odvrh. transpl.pečene
Z22.5	Nosičstvo vírusu hepatitídy
Z22.6	Nosičstvo humánneho T-lymfotropného vír.1.typu [HTLV-1]

Hlavná diagnóza H63-2

A06.4	Amébový absces pečene
B15.0	Akútna hepatitída A s pečeňovou kómou
B16.0	Akútna hepatit.B s Delta vírusom(koinfekcia),s pečeň.kómou
B16.2	Akútna hepatit.B bez Delta vírusu,s pečeňovou kómou
B17.8	Iná akútna vírusová hepatitída,bližšie určená
B65.1	Schistozomóza zapríčinená Schistosoma mansoni
B67.0	Cystická echinokokóza pečene Echinococus granulosus
B67.5	Alveolová echinokokóza pečene zapríč.Echinococ.multilocul.
I81	Trombóza v. portae
I82.0	Buddov-Chiariho syndróm
K71.1	Toxická choroba pečene s pečeňovou nekrózou
K71.3	Toxická chor.pečene s chronick.perzistujúcou hepatitídou
K71.5	Toxická choroba pečene s chron.aktívnou hepatitídou
K72.0	Akútne a subakútne pečeňové zlyhávanie
K72.1	Chronické pečeňové zlyhávanie
K72.9	Pečeňové zlyhávanie,bližšie neurčené
K75.0	Absces pečene
K75.1	Flebitída vrátnice (v. portae)
K75.3	Granulomatózna hepatitída,nezatriedená inde
K76.2	Centrálna hemoragická nekróza pečene
K76.3	Infarkt pečene
K76.4	Pelióza pečene
K76.5	Venookluzívna choroba pečene(Stuartov-Brasov syndróm)
K76.7	Hepatorenálny syndróm
S36.11	Pomliaždenie a hematóm pečene
S36.12	Tržné poranenie pečene,bližšie neurčené
S36.13	Ľahké tržné poranenie pečene
S36.14	Stredne ťažké poranenie pečene
T86.40	Akútne zhoršenie funkcie transplantovanej pečene
T86.41	Chronické zhoršenie funkcie transplantovanej pečene
T86.49	Iná a bliž.neurč.por.funkcie,zlyh. a odvrh. transpl.pečene

ADRG H64 Ochorenia ľ niká a ľ ovodov

HDg v tabuľke H64-1

DRG H64Z Ochorenia ľ niká a ľ ovodov

Hlavná diagnóza H64-1

K80.00	Kameň žlčníka s akút.cholecystitídou,bez prej.obštr.žlč.ciest
K80.01	Kameň žlčníka s akút.cholecystitídou,s obštr.žlč.ciest
K80.10	Kameň žlčníka s i.cholecystitídou,bez prej.obštr.žlč. ciest
K80.11	Kameň žlčníka s i.cholecystitídou,s obštr.žlč. ciest
K80.20	Kameň žlčníka bez cholecystitídou,bez prej.obštr.žlč. ciest
K80.21	Kameň žlčníka bez cholecystitídou,s obštr.žlč.ciest
K80.30	Kameň žlč.výv.s cholecystitídou,bez prej.obštr.žlč. ciest
K80.31	Kameň žlč.výv.s cholecystitídou,s obštr.žlč. ciest
K80.40	Kameň žlč.výv.s cholecystitídou,bez prej.obštr.žlč.ciest
K80.41	Kameň žlč.výv.s cholecystitídou,s obštr.žlč.ciest
K80.50	Kameň žlč.výv.bez cholan./cholecy.bez prej.obštr.žlč.ciest
K80.51	Kameň žlč.výv.bez cholangit./cholecyst.s obš.žlč.ciest
K80.80	Iná cholelitiáza,bez prejavov obšt. žlč.ciest
K80.81	Iná cholelitiáza,s obštrukciou žlčových ciest
K81.0	Akútna cholecystitída
K81.1	Chronická cholecystitída
K81.8	Iná cholecystitída
K81.9	Cholecystitída,bližšie neurčená
K82.0	Obštrukcia žlčníka
K82.1	Hydrops žlčníka
K82.2	Perforácia žlčníka
K82.3	Fistula žlčníka
K82.4	Cholesterolóza žlčníka
K82.8	Iná choroba žlčníka,bližšie určená
K82.9	Choroba žlčníka,bližšie neurčená
K83.0	Zápal žlčových ciest
K83.1	Obštrukcia žlčových ciest
K83.2	Perforácia žlčových ciest
K83.3	Fistula žlčových ciest
K83.4	Spazmus Oddiho zvierača
K83.5	Žlčová cysta
K83.8	Iná choroba žlčových ciest,bližšie určená
K83.9	Choroba žlčových ciest,bližšie neurčená
K91.5	Postcholecystektomický syndróm
Q44.2	Atrézia žlčových ciest
Q44.3	Vrodené stenóza alebo striktúra žlčových ciest
R93.2	Abnorm.nález pri dg.zobrazení pečene a žlčových ciest
S36.17	Poranenie žlčníka
S36.18	Poranenie žlčových ciest

ADRG H78 Komplikujúca kon telácia pri ur itých ochoreniach a poruchách hepatobiliárneho systému a pankreasu

Komplikujúce kon telácie II a (definícia DRG (H60Z) alebo definícia DRG (H61A) alebo definícia DRG (H63A) alebo definícia DRG (H63B))

DRG H78Z Komplikujúca kon telácia pri ur itých ochoreniach a poruchách hepatobiliárneho systému a pankreasu

ADRG-skupiny 901, 902

DRG-skupiny 901A, 901B, 901C, 901D, 902Z

OP-výkony nesúvisiace s HDg

OP-výkony nesúvisiace s HDg

MDC 08

Choroby svalovej a kostrovej sústavy a spojivového tkaniva

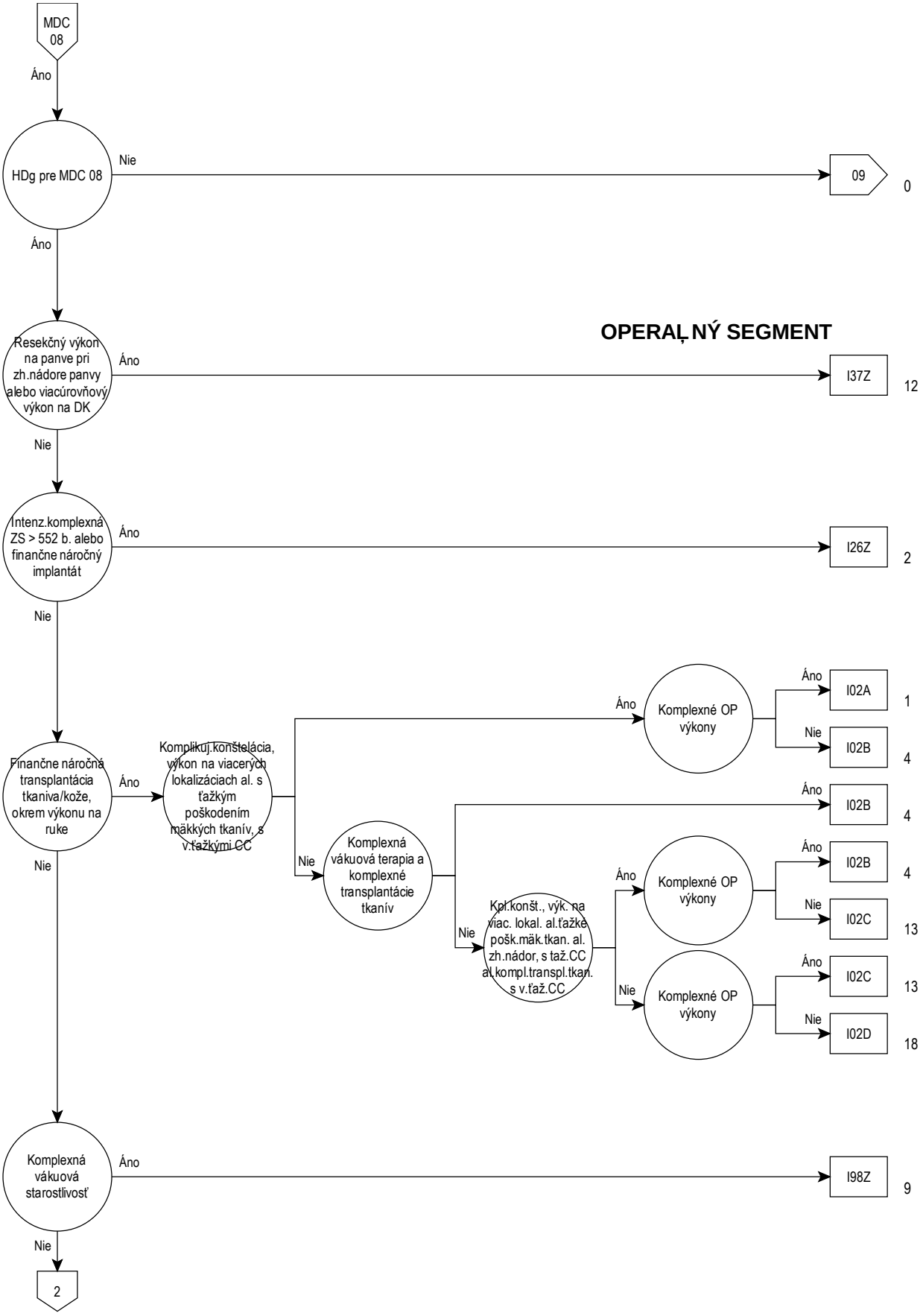
MDC 08
Áno
HDg pre MDC 08
Nie
09
0
Áno
OPERAČNÝ SEGMENT
Resekčný výkon na panve pri zh.nádore panvy alebo viacúrovňový výkon na DK
Áno
I37Z
12
Nie
Intenz.komplexná ZS > 552 b. alebo finančne náročný implantát
Áno
I26Z
2
Nie
Finančne náročná transplantácia tkaniva/kože, okrem výkonu na ruke
Áno
Komplikuj.konštelácia, výkon na viacerých lokalizáciach al. s ťažkým poškodením mäkkých tkanív, s v.ťažkými CC
Áno
Komplexné OP výkony
Áno
I02A
1
Nie
I02B
4
Nie
Komplexná vákuová terapia a komplexné transplantácie tkanív
Áno
I02B
4
Nie
Kpl.konšt., výk. na viac. lokal. al.ťažké pošk.mäk.tkan. al. zh.nádor, s taž.CC al.kompl.transpl.tkan. s v.ťaž.CC
Áno
Komplexné OP výkony
Áno
I02B
4
Nie
I02C
13
Nie
Komplexné OP výkony
Áno
I02C
13
Nie
I02D
18
Nie
Komplexná vákuová starostlivosť
Áno
I98Z
9
Nie
2

08

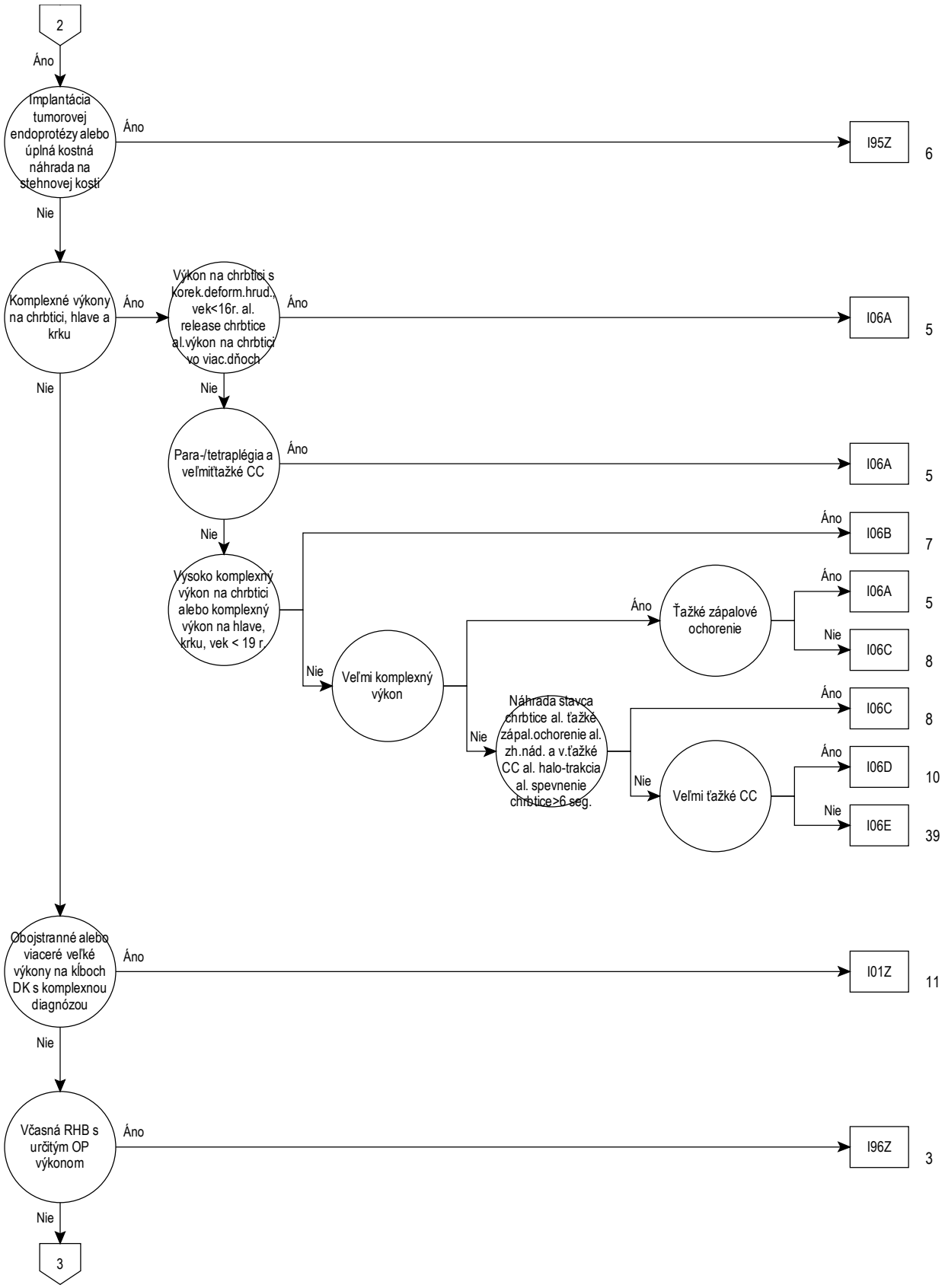
2
Áno
Implantácia tumorovej endoprotézy alebo úplná kostná náhrada na stehnovej kosti
Áno
I95Z
6
Nie
Komplexné výkony na chrbtici, hlave a krku
Áno
Výkon na chrbtici s korek.deform.hrud., vek<16r. al. release chrbtice al.výkon na chrbtici vo viac.dňoch
Áno
I06A
5
Nie
Nie
Para-/tetraplégia a veľmiťažké CC
Áno
I06A
5
Nie
Áno
I06B
7
Vysoko komplexný výkon na chrbtici alebo komplexný výkon na hlave, krku, vek < 19 r.
Áno
Ťažké zápalové ochorenie
Áno
I06A
5
Nie
I06C
8
Nie
Veľmi komplexný výkon
Áno
I06C
8
Nie
Náhrada stavca chrbtice al. ťažké zápal.ochorenie al. zh.nád. a v.ťažké CC al. halo-trakcia al. spevnenie chrbtice>6 seg.
Áno
I06D
10
Nie
Veľmi ťažké CC
Nie
I06E
39
Obojstranné alebo viaceré veľké výkony na kĺboch DK s komplexnou diagnózou
Áno
I01Z
11
Nie
Včasná RHB s určitým OP výkonom
Áno
I96Z
3
Nie
3

08

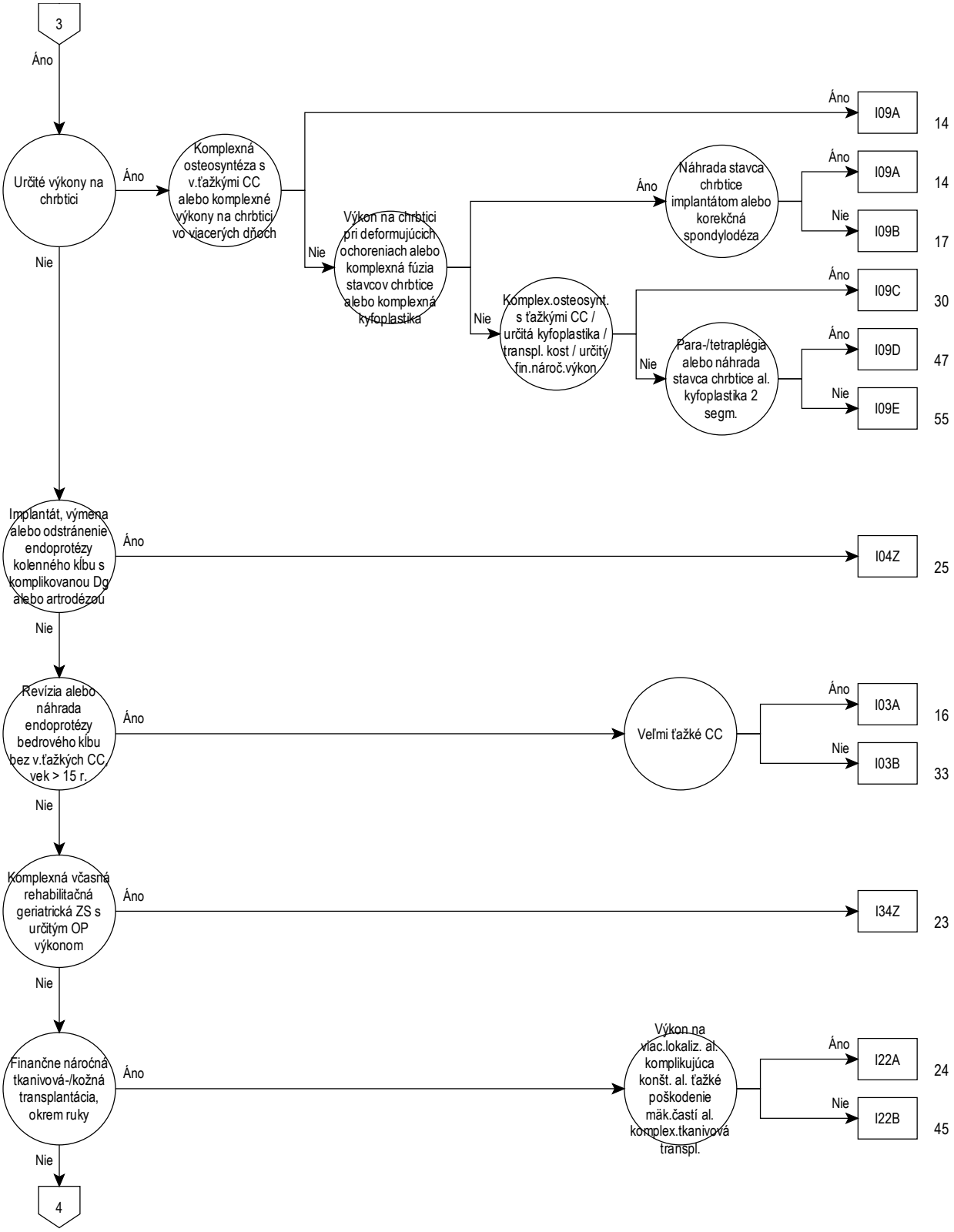
3
Áno
Určité výkony na chrbtici
Áno
Nie
Komplexná osteosyntéza s v.ťažkými CC alebo komplexné výkony na chrbtici vo viacerých dňoch
Áno
I09A
14
Nie
Výkon na chrbtici pri deformujúcich ochoreniach alebo komplexná fúzia stavcov chrbtice alebo komplexná kyfoplastika
Áno
Náhrada stavca chrbtice implantátom alebo korekčná spondylodéza
Áno
I09A
14
Nie
I09B
17
Nie
Komplex.osteosynt. s ťažkými CC / určitá kyfoplastika / transpl. kost / určitý fin.nároč.výkon
Áno
I09C
30
Nie
Para-/tetraplégia alebo náhrada stavca chrbtice al. kyfoplastika 2 segm.
Áno
I09D
47
Nie
I09E
55
Implantát, výmena alebo odstránenie endoprotézy kolenného kĺbu s komplikovanou Dg alebo artrodézou
Áno
I04Z
25
Nie
Revízia alebo náhrada endoprotézy bedrového kĺbu bez v.ťažkých CC, vek > 15 r.
Áno
Veľmi ťažké CC
Áno
I03A
16
Nie
I03B
33
Nie
Komplexná včasná rehabilitačná geriatrická ZS s určitým OP výkonom
Áno
I34Z
23
Nie
Finančne náročná tkanivová-/kožná transplantácia, okrem ruky
Áno
Výkon na viac.lokaliz. al. komplikujúca konšt. al. ťažké poškodenie mäk.častí al. komplex.tkanivová transpl.
Áno
I22A
24
Nie
I22B
45
Nie
4

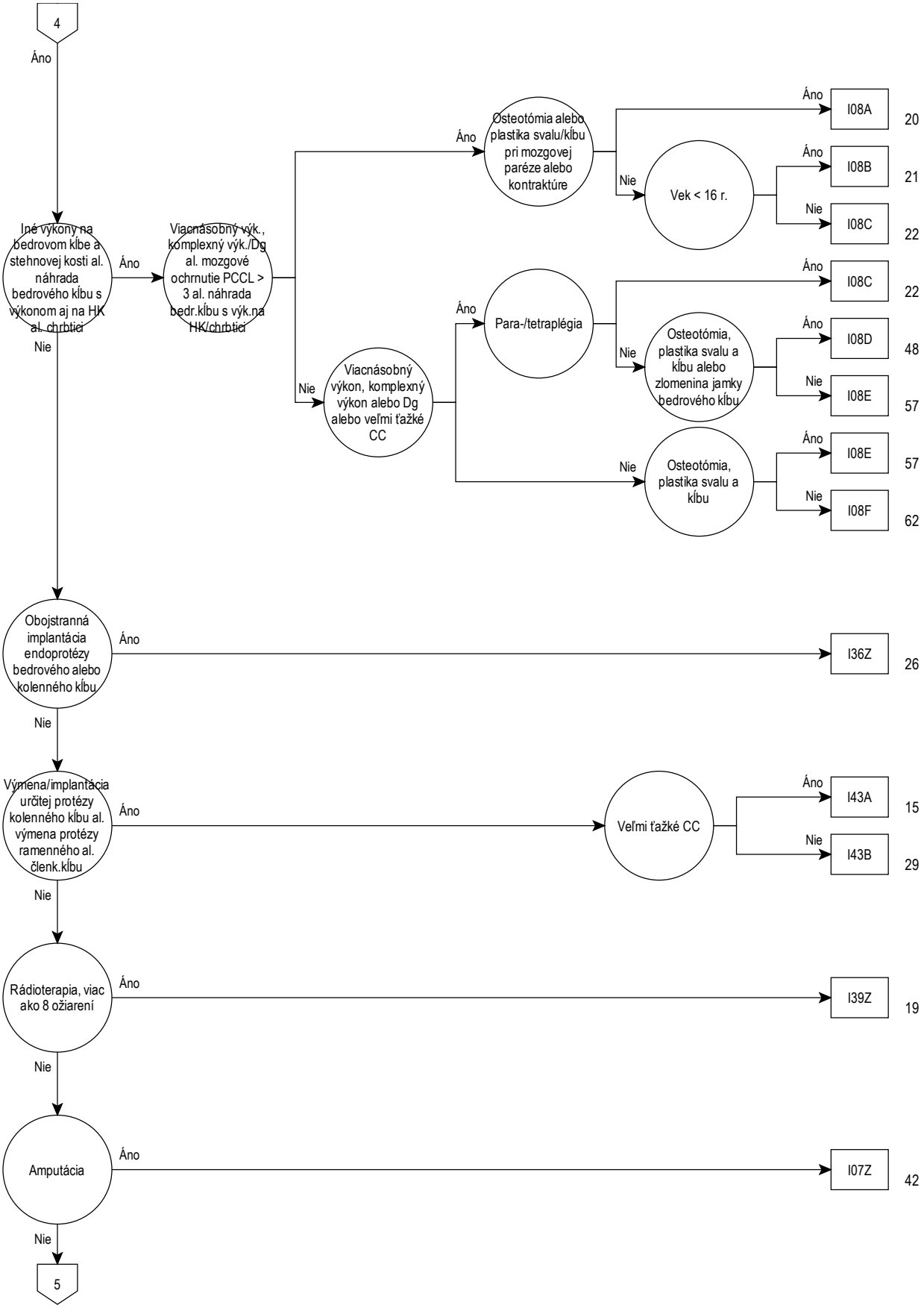
4
Áno
Iné výkony na bedrovom kĺbe a stehnovej kosti al. náhrada bedrového kĺbu s výkonom aj na HK al. chrbtici
Áno
Viacnásobný výk., komplexný výk./Dg al. mozgové ochrnutie PCCL > 3 al. náhrada bedr.kĺbu s výk.na HK/chrbtici
Áno
Osteotómia alebo plastika svalu/kĺbu pri mozgovej paréze alebo kontraktúre
Áno
I08A
20
Nie
Vek < 16 r.
Áno
I08B
21
Nie
I08C
22
Nie
Viacnásobný výkon, komplexný výkon alebo Dg alebo veľmi ťažké CC
Áno
Para-/tetraplégia
Áno
I08C
22
Nie
Osteotómia, plastika svalu a kĺbu alebo zlomenina jamky bedrového kĺbu
Áno
I08D
48
Nie
I08E
57
Nie
Osteotómia, plastika svalu a kĺbu
Áno
I08E
57
Nie
I08F
62
Nie
Obojstranná implantácia endoprotézy bedrového alebo kolenného kĺbu
Áno
I36Z
26
Nie
Výmena/implantácia určitej protézy kolenného kĺbu al. výmena protézy ramenného al. členk.kĺbu
Áno
Veľmi ťažké CC
Áno
I43A
15
Nie
I43B
29
Nie
Rádioterapia, viac ako 8 ožiarení
Áno
I39Z
19
Nie
Amputácia
Áno
I07Z
42
Nie
5

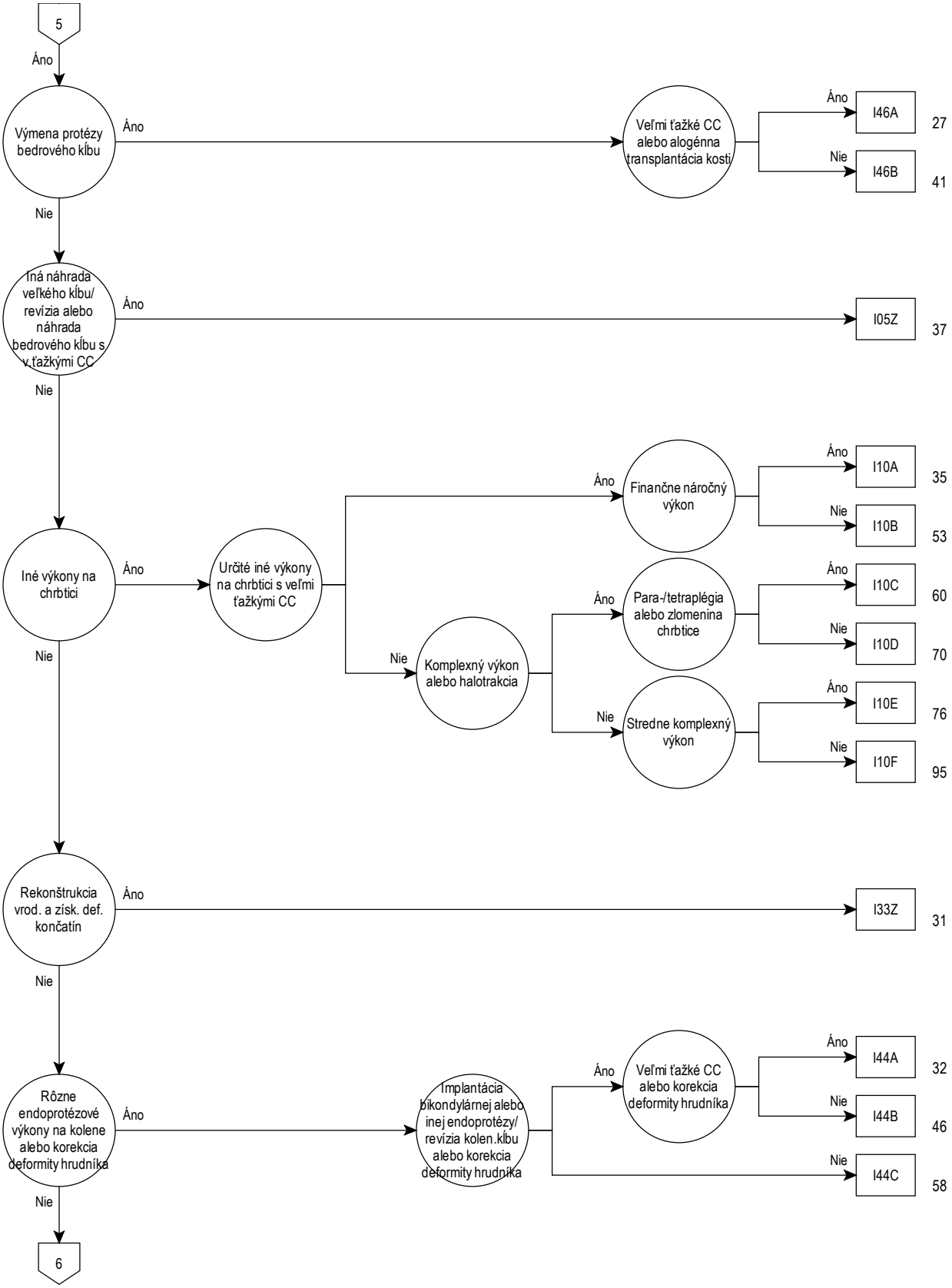
5
Áno
Výmena protézy bedrového kĺbu
Áno
Veľmi ťažké CC alebo alogénna transplantácia kosti
Áno
I46A
27
Nie
I46B
41
Nie
Iná náhrada veľkého kĺbu/ revízia alebo náhrada bedrového kĺbu s veľmi ťažkými CC
Áno
I05Z
37
Nie
Iné výkony na chrbtici
Áno
Určité iné výkony na chrbtici s veľmi ťažkými CC
Áno
Finančne náročný výkon
Áno
I10A
35
Nie
I10B
53
Nie
Komplexný výkon alebo halotrakcia
Áno
Para-/tetraplégia alebo zlomenina chrbtice
Áno
I10C
60
Nie
I10D
70
Nie
Stredne komplexný výkon
Áno
I10E
76
Nie
I10F
95
Nie
Rekonštrukcia vrod. a získ. def. končatín
Áno
I33Z
31
Nie
Rôzne endoprotézové výkony na kolene alebo korekcia deformity hrudníka
Áno
Implantácia bikondylárnej alebo inej endoprotézy/ revízia kolen.kĺbu alebo korekcia deformity hrudníka
Áno
Veľmi ťažké CC alebo korekcia deformity hrudníka
Áno
I44A
32
Nie
I44B
46
Nie
I44C
58
Nie
6

08

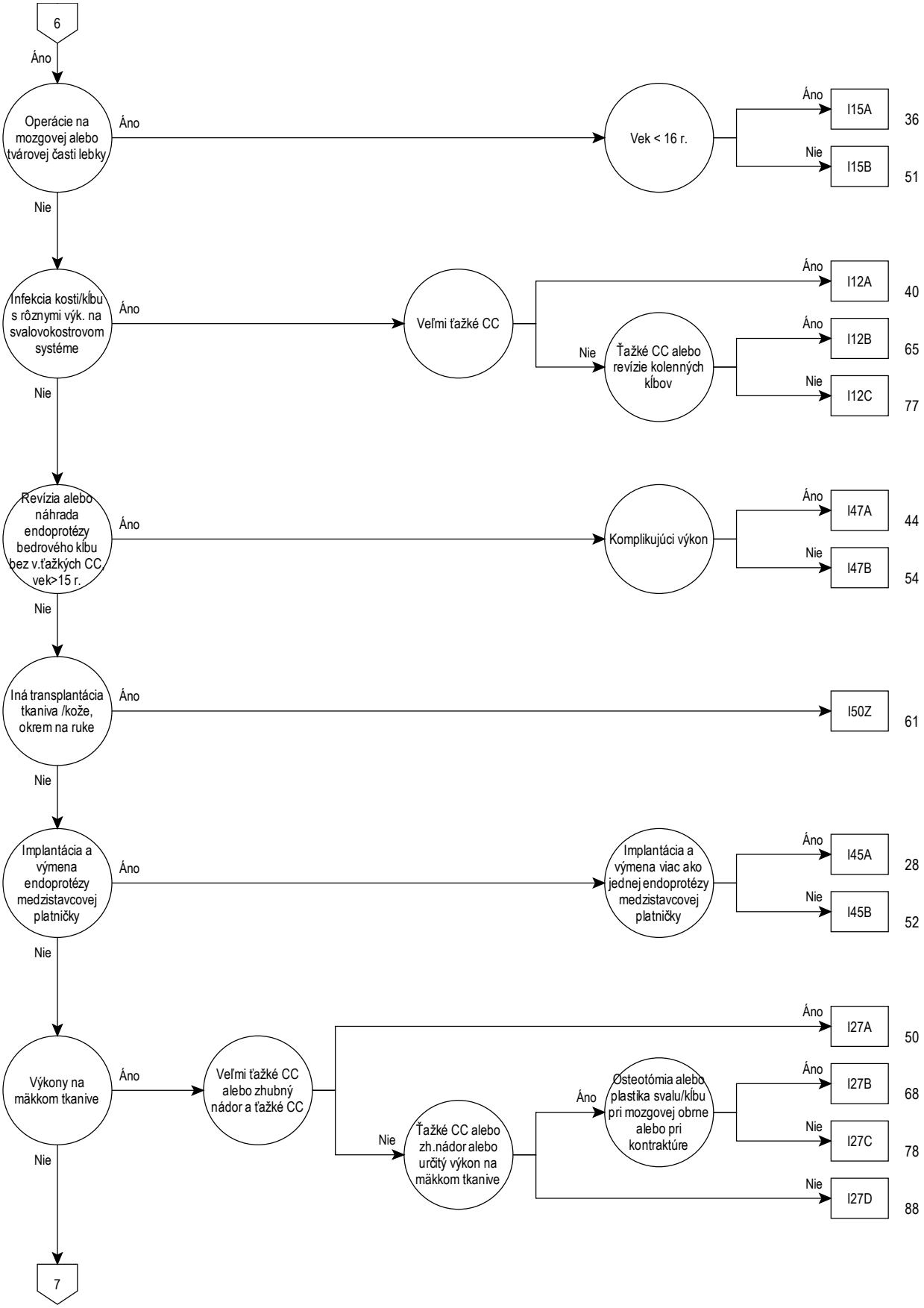
6
Áno
Operácie na mozgovej alebo tvárovej časti lebky
Áno
Vek < 16 r.
Áno
I15A
36
Nie
I15B
51
Nie
Infekcia kosti/kĺbu s rôznymi výk. na svalovokostrovom systéme
Áno
Veľmi ťažké CC
Áno
I12A
40
Nie
Ťažké CC alebo revízie kolenných kĺbov
Áno
I12B
65
Nie
I12C
77
Nie
Revízia alebo náhrada endoprotézy bedrového kĺbu bez v.ťažkých CC, vek>15 r.
Áno
Komplikujúci výkon
Áno
I47A
44
Nie
I47B
54
Nie
Iná transplantácia tkaniva /kože, okrem na ruke
Áno
I50Z
61
Nie
Implantácia a výmena endoprotézy medzistavcovej platničky
Áno
Implantácia a výmena viac ako jednej endoprotézy medzistavcovej platničky
Áno
I45A
28
Nie
I45B
52
Nie
Výkony na mäkkom tkanive
Áno
Veľmi ťažké CC alebo zhubný nádor a ťažké CC
Áno
I27A
50
Nie
Ťažké CC alebo zh.nádor alebo určitý výkon na mäkkom tkanive
Áno
Osteotómia alebo plastika svalu/kĺbu pri mozgovej obrne alebo pri kontraktúre
Áno
I27B
68
Nie
I27C
78
Nie
I27D
88
Nie
7

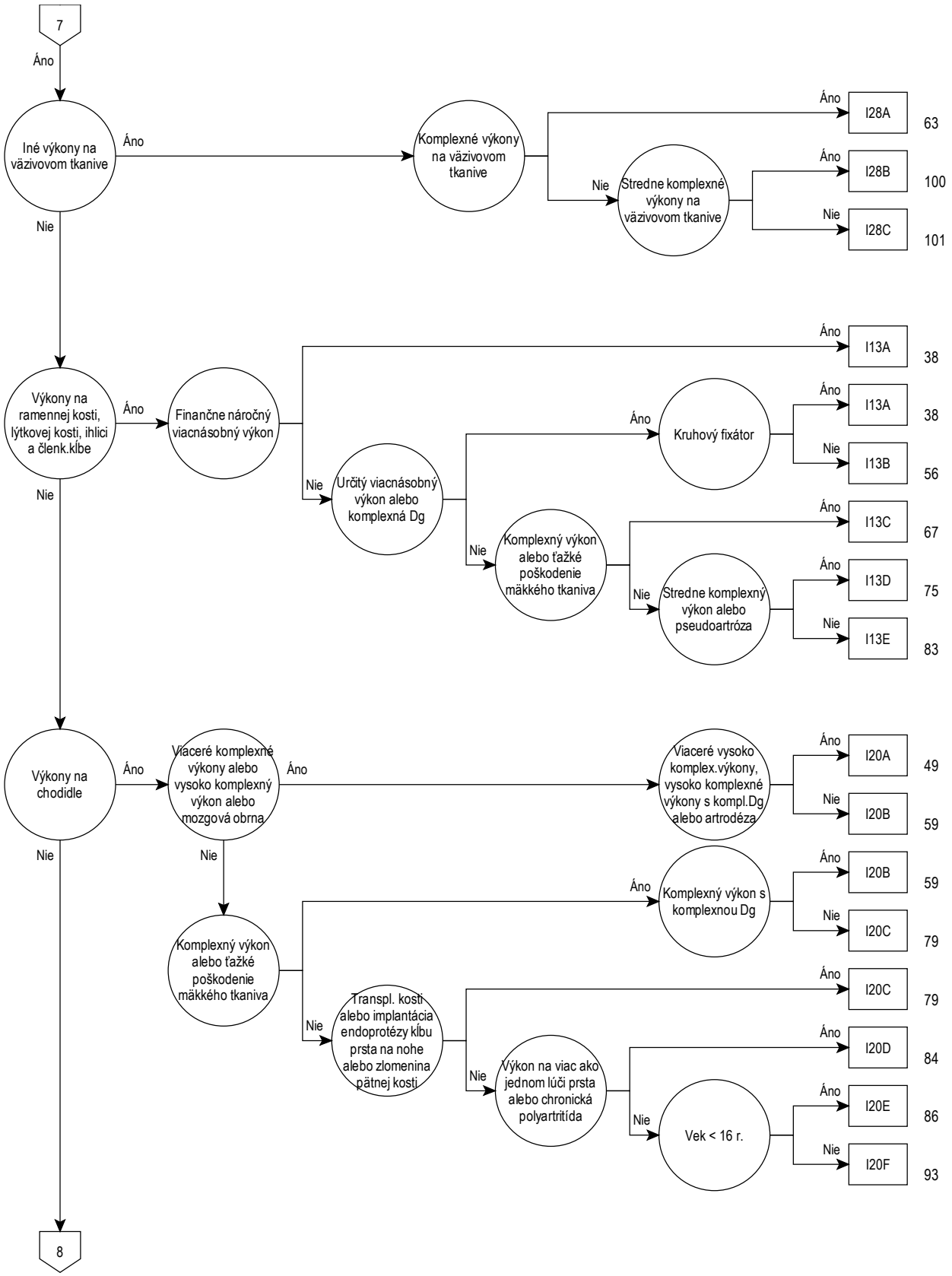
7
Áno
Iné výkony na väzivovom tkanive
Áno
Komplexné výkony na väzivovom tkanive
Áno
I28A
63
Nie
Stredne komplexné výkony na väzivovom tkanive
Áno
I28B
100
Nie
I28C
101
Nie
Výkony na ramennej kosti, lýtkovej kosti, ihlici a členk.kĺbe
Áno
Finančne náročný viacnásobný výkon
Áno
I13A
38
Nie
Určitý viacnásobný výkon alebo komplexná Dg
Áno
Kruhový fixátor
Áno
I13A
38
Nie
I13B
56
Nie
Komplexný výkon alebo ťažké poškodenie mäkkého tkaniva
Áno
I13C
67
Nie
Stredne komplexný výkon alebo pseudoartróza
Áno
I13D
75
Nie
I13E
83
Nie
Výkony na chodidle
Áno
Viaceré komplexné výkony alebo vysoko komplexný výkon alebo mozgová obrna
Áno
Viaceré vysoko komplex.výkony, vysoko komplexné výkony s kompl.Dg alebo artrodéza
Áno
I20A
49
Nie
I20B
59
Nie
Komplexný výkon alebo ťažké poškodenie mäkkého tkaniva
Áno
Komplexný výkon s komplexnou Dg
Áno
I20B
59
Nie
I20C
79
Nie
Transpl. kosti alebo implantácia endoprotézy kĺbu prsta na nohe alebo zlomenina pätnej kosti
Áno
I20C
79
Nie
Výkon na viac ako jednom lúči prsta alebo chronická polyartritída
Áno
I20D
84
Nie
Vek < 16 r.
Áno
I20E
86
Nie
I20F
93
8

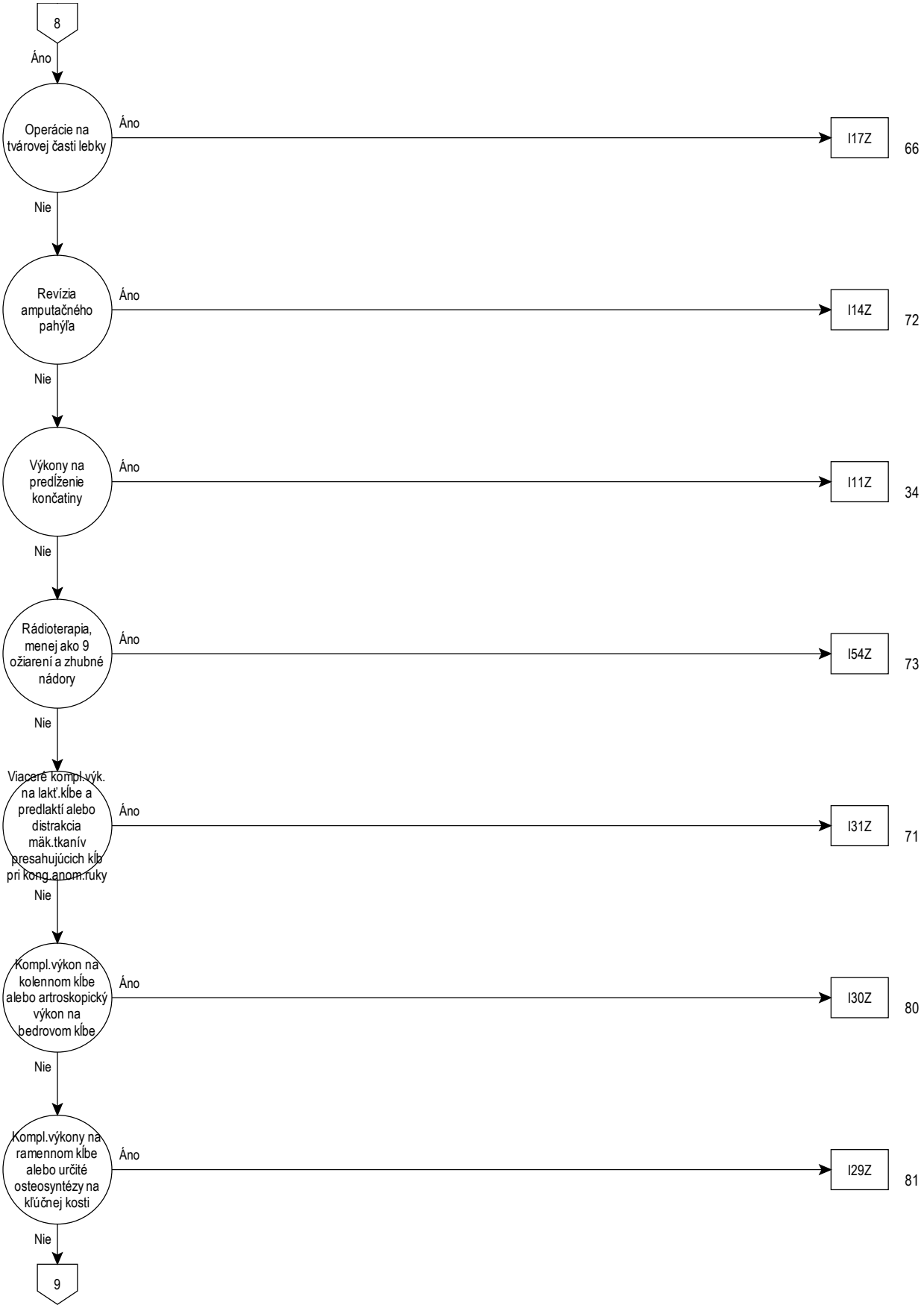
8
Áno
Operácie na tvárovej časti lebky
Áno
I17Z
66
Nie
Revízia amputačného pahýľa
Áno
I14Z
72
Nie
Výkony na predĺženie končatiny
Áno
I11Z
34
Nie
Rádioterapia, menej ako 9 ožiarení a zhubné nádory
Áno
I54Z
73
Nie
Viaceré kompl.výk. na lakť.kĺbe a predlaktí alebo distrakcia mäk.tkanív presahujúcich kĺb pri kong.anom.ruky
Áno
I31Z
71
Nie
Kompl.výkon na kolennom kĺbe alebo artroskopický výkon na bedrovom kĺbe
Áno
I30Z
80
Nie
Kompl.výkony na ramennom kĺbe alebo určité osteosyntézy na kľúčnej kosti
Áno
I29Z
81
Nie
9

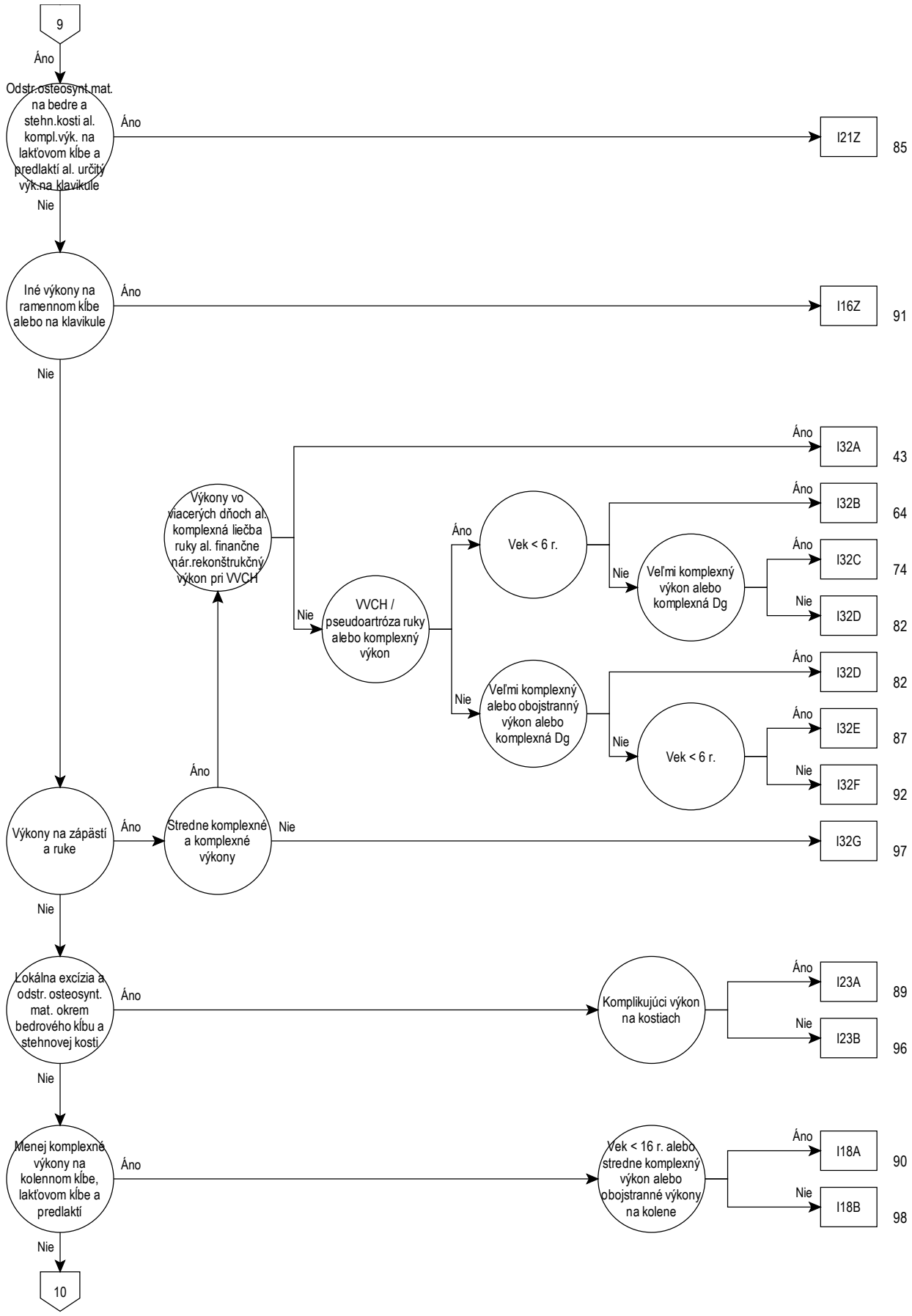
9
Áno
Odstr.osteosynt.mat. na bedre a stehn.kosti al. kompl.výk. na lakťovom kĺbe a predlaktí al. určitý výk.na klavikule
Áno
I21Z
85
Nie
Iné výkony na ramennom kĺbe alebo na klavikule
Áno
I16Z
91
Nie
Výkony vo viacerých dňoch al. komplexná liečba ruky al. finančne nár.rekonštrukčný výkon pri VVCH
Áno
I32A
43
Nie
VVCH / pseudoartróza ruky alebo komplexný výkon
Áno
Vek < 6 r.
Áno
I32B
64
Nie
Veľmi komplexný výkon alebo komplexná Dg
Áno
I32C
74
Nie
I32D
82
Nie
Veľmi komplexný alebo obojstranný výkon alebo komplexná Dg
Áno
I32D
82
Nie
Vek < 6 r.
Áno
I32E
87
Nie
I32F
92
Výkony na zápästí a ruke
Áno
Áno
Stredne komplexné a komplexné výkony
Nie
I32G
97
Nie
Lokálna excízia a odstr. osteosynt. mat. okrem bedrového kĺbu a stehnovej kosti
Áno
Komplikujúci výkon na kostiach
Áno
I23A
89
Nie
I23B
96
Nie
Menej komplexné výkony na kolennom kĺbe, lakťovom kĺbe a predlaktí
Áno
Vek < 16 r. alebo stredne komplexný výkon alebo obojstranné výkony na kolene
Áno
I18A
90
Nie
I18B
98
Nie
10

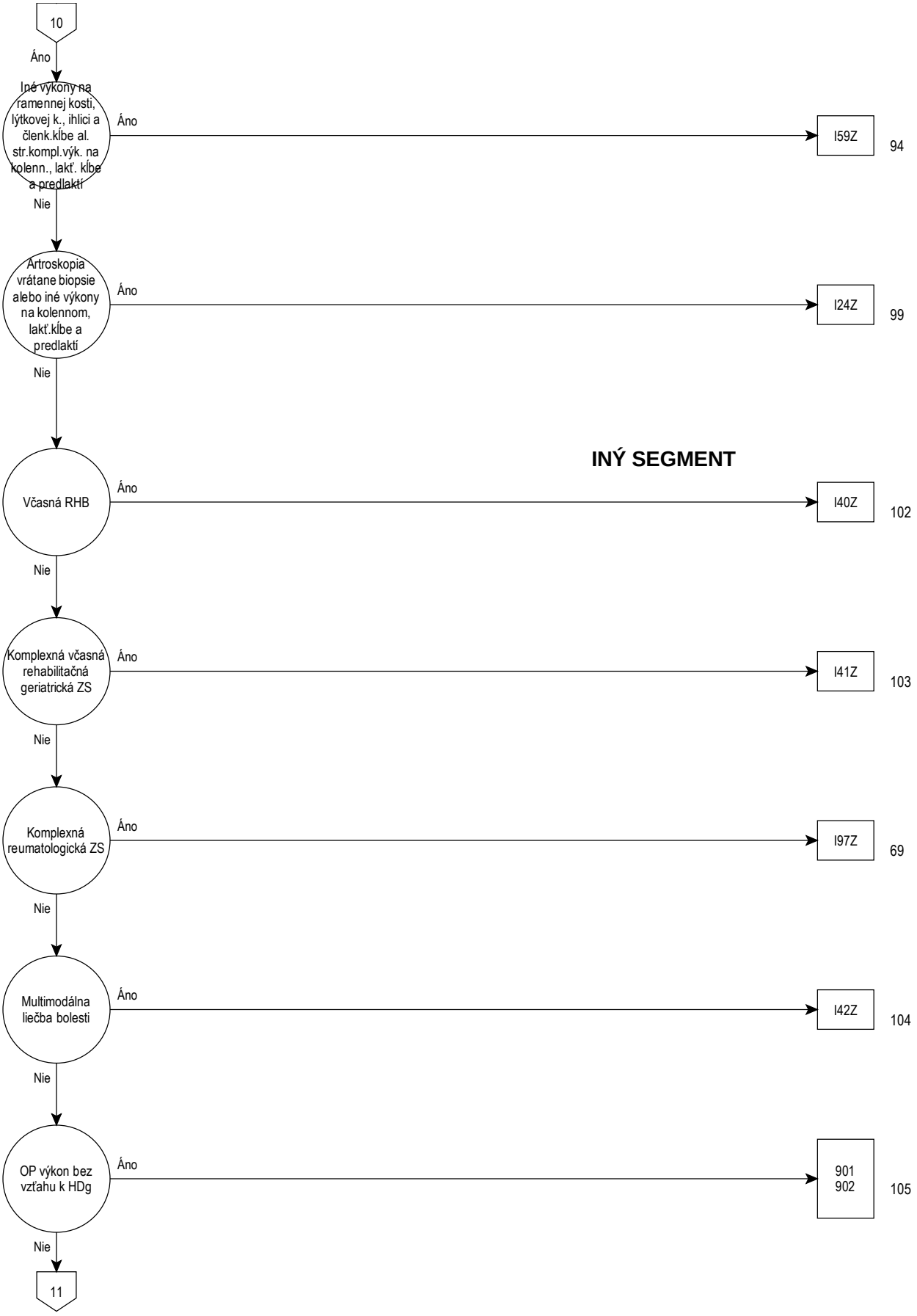
10
Áno
Iné výkony na ramennej kosti, lýtkovej k., ihlici a členk.kĺbe al. str.kompl.výk. na kolenn., lakť. kĺbe a predlaktí
Áno
I59Z
94
Nie
Artroskopia vrátane biopsie alebo iné výkony na kolennom, lakť.kĺbe a predlaktí
Áno
I24Z
99
Nie
INÝ SEGMENT
Včasná RHB
Áno
I40Z
102
Nie
Komplexná včasná rehabilitačná geriatrická ZS
Áno
I41Z
103
Nie
Komplexná reumatologická ZS
Áno
I97Z
69
Nie
Multimodálna liečba bolesti
Áno
I42Z
104
Nie
OP výkon bez vzťahu k HDg
Áno
901
902
105
Nie
11

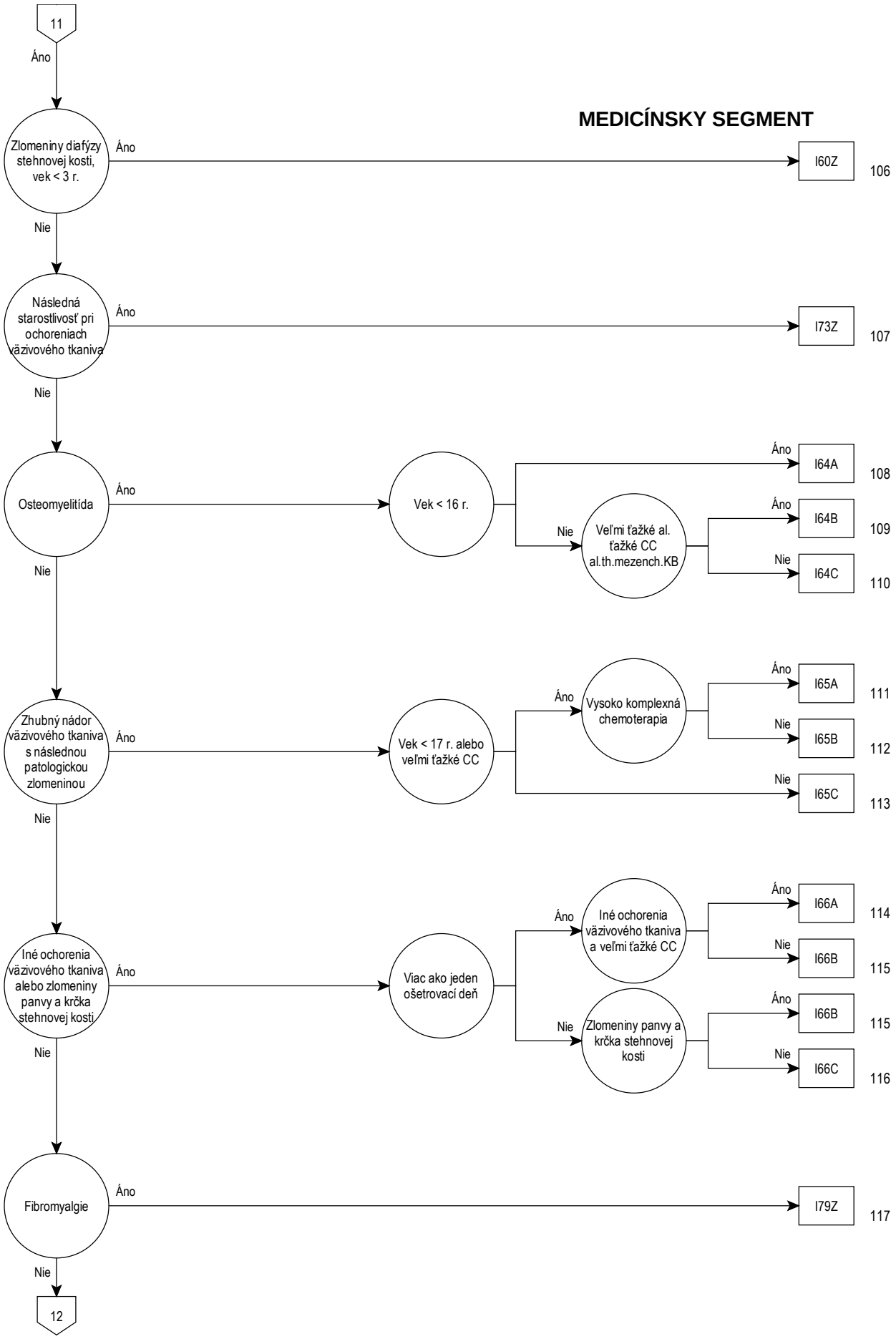
11
Áno
MEDICÍNSKY SEGMENT
Zlomeniny diafýzy stehnovej kosti, vek < 3 r.
Áno
I60Z
106
Nie
Následná starostlivosť pri ochoreniach väzivového tkaniva
Áno
I73Z
107
Nie
Osteomyelitída
Áno
Vek < 16 r.
Áno
I64A
108
Nie
Veľmi ťažké al. ťažké CC al.th.mezench.KB
Áno
I64B
109
Nie
I64C
110
Nie
Zhubný nádor väzivového tkaniva s následnou patologickou zlomeninou
Áno
Vek < 17 r. alebo veľmi ťažké CC
Áno
Vysoko komplexná chemoterapia
Áno
I65A
111
Nie
I65B
112
Nie
I65C
113
Nie
Iné ochorenia väzivového tkaniva alebo zlomeniny panvy a krčka stehnovej kosti
Áno
Viac ako jeden ošetrovací deň
Áno
Iné ochorenia väzivového tkaniva a veľmi ťažké CC
Áno
I66A
114
Nie
I66B
115
Nie
Zlomeniny panvy a krčka stehnovej kosti
Áno
I66B
115
Nie
I66C
116
Nie
Fibromyalgie
Áno
I79Z
117
Nie
12

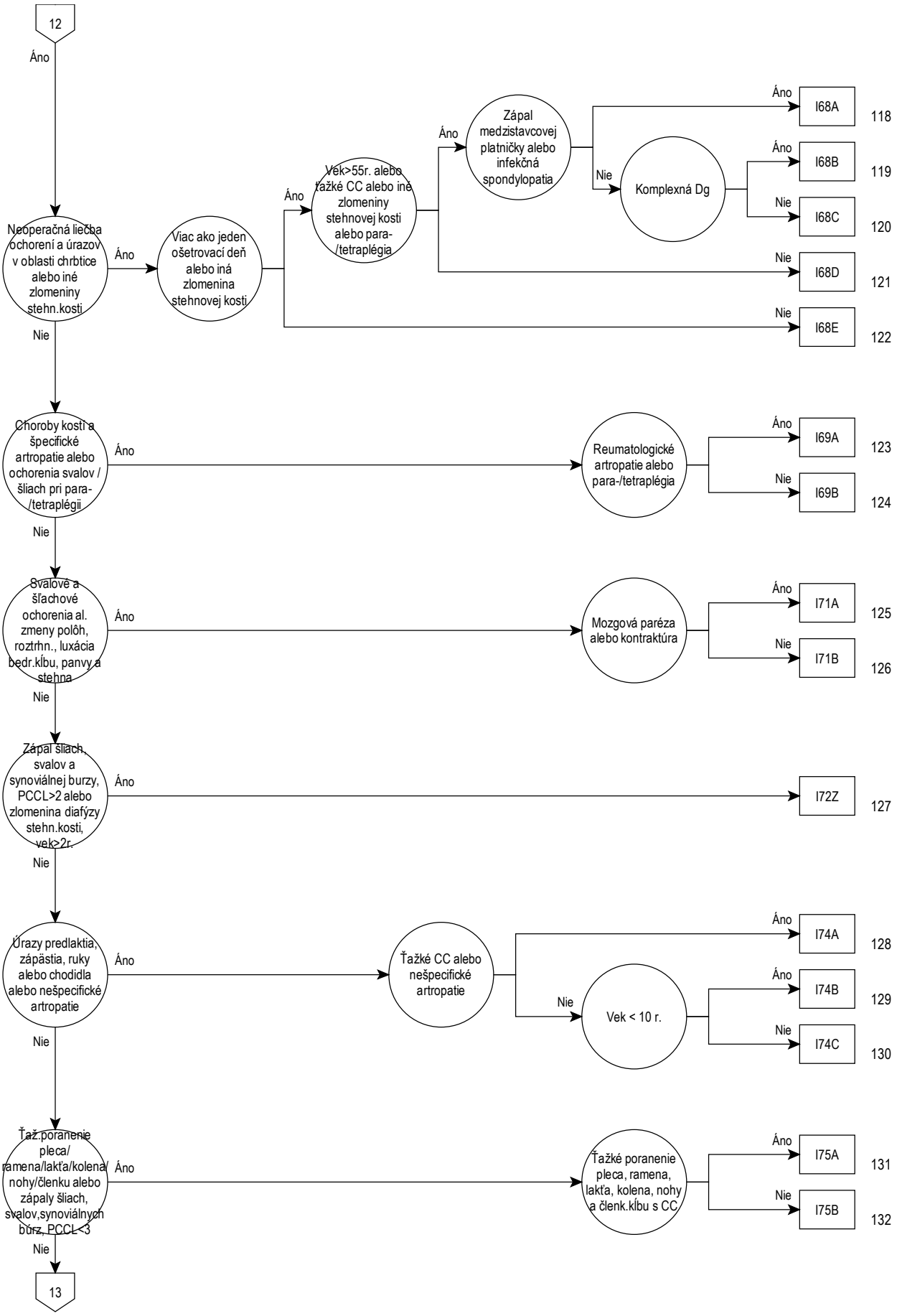
12
Áno
Neoperačná liečba ochorení a úrazov v oblasti chrbtice alebo iné zlomeniny stehn.kosti
Áno
Viac ako jeden ošetrovací deň alebo iná zlomenina stehnovej kosti
Áno
Vek>55r. alebo ťažké CC alebo iné zlomeniny stehnovej kosti alebo para-/tetraplégia
Áno
Zápal medzistavcovej platničky alebo infekčná spondylopatia
Nie
Komplexná Dg
Áno
I68A
118
Áno
I68B
119
Nie
I68C
120
Nie
I68D
121
Nie
I68E
122
Nie
Choroby kostí a špecifické artropatie alebo ochorenia svalov / šliach pri para-/tetraplégii
Áno
Reumatologické artropatie alebo para-/tetraplégia
Áno
I69A
123
Nie
I69B
124
Nie
Svalové a šľachové ochorenia al. zmeny polôh, roztrhn., luxácia bedr.kĺbu, panvy a stehna
Áno
Mozgová paréza alebo kontraktúra
Áno
I71A
125
Nie
I71B
126
Nie
Zápal šliach, svalov a synoviálnej burzy, PCCL>2 alebo zlomenina diafýzy stehn.kosti, vek>2r.
Áno
I72Z
127
Nie
Úrazy predlaktia, zápästia, ruky alebo chodidla alebo nešpecifické artropatie
Áno
Ťažké CC alebo nešpecifické artropatie
Áno
I74A
128
Nie
Vek < 10 r.
Áno
I74B
129
Nie
I74C
130
Nie
Ťaž.poranenie pleca/ramena/lakťa/kolena/nohy/členku alebo zápaly šliach, svalov,synoviálnych búrz, PCCL<3
Áno
Ťažké poranenie pleca, ramena, lakťa, kolena, nohy a členk.kĺbu s CC
Áno
I75A
131
Nie
I75B
132
Nie
13

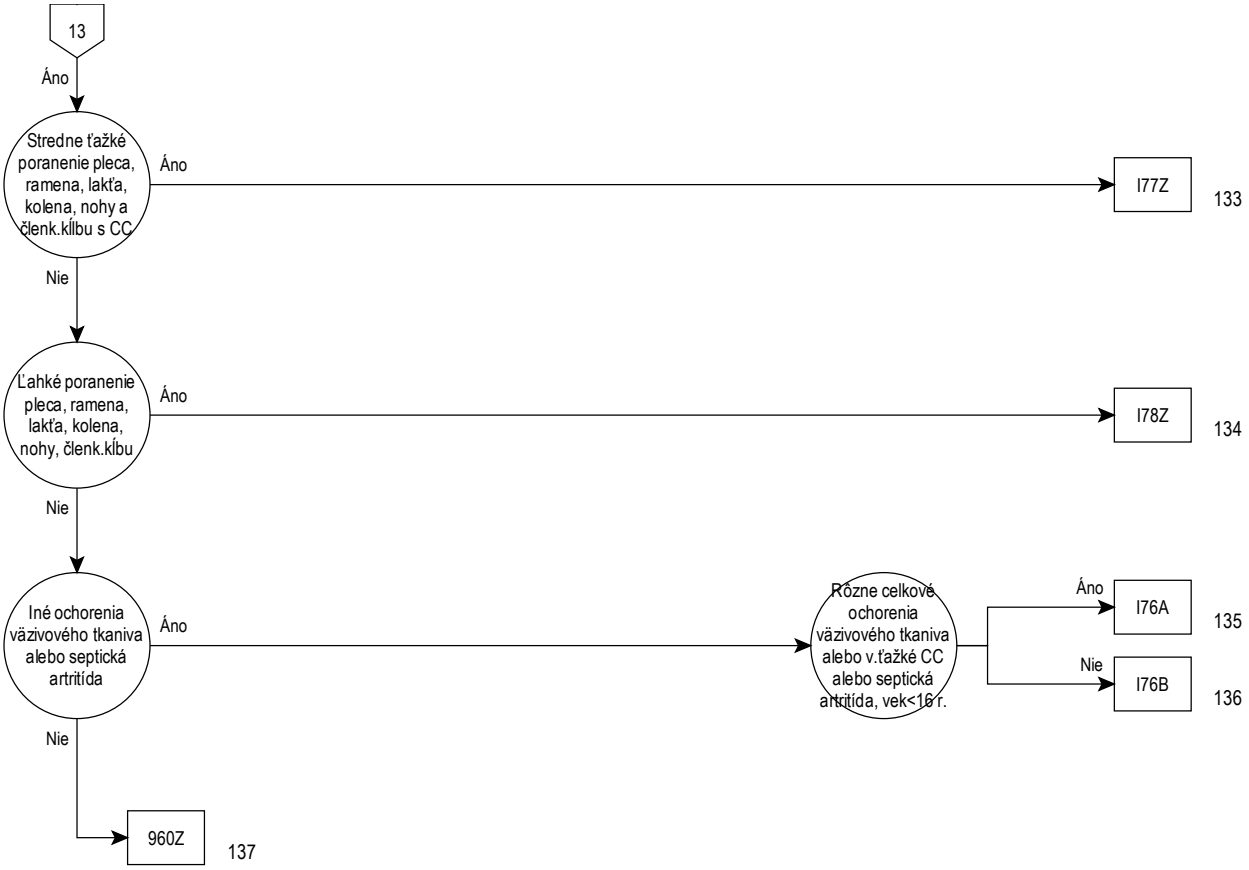
13
Áno
Stredne ťažké poranenie pleca, ramena, lakťa, kolena, nohy a členk.kĺbu s CC
Áno
I77Z
133
Nie
Ľahké poranenie pleca, ramena, lakťa, kolena, nohy, členk.kĺbu
Áno
I78Z
134
Nie
Iné ochorenia väzivového tkaniva alebo septická artritída
Áno
Rôzne celkové ochorenia väzivového tkaniva alebo v.ťažké CC alebo septická artritída, vek<16 r.
Áno
I76A
135
Nie
I76B
136
Nie
960Z
137

08

Rozhodovacia logika MDC 08

HDg v tabuľke MDC08-0 alebo HDg v tabuľke MDC08-0 a Komplexná intenzívna ZS > 552 bodov

Hlavná diagnóza pre MDC 08 (MDC08-0)

A18.0	Tuberkulóza kostí a kĺbov
A54.4	Gonokoková infekcia svalovo-kostrovej sústavy
A66.6	Kostné a kĺbové lézie pri frambézii
B90.2	Následky tuberkulózy kostí a kĺbov
C40.0	Zhubný nádor kosti a kĺb.chrupky lopatky a dlhých kostí HK
C40.1	Zhubný nádor kosti a kĺbovej chrupky krátkych kostí HK
C40.2	Zhubný nádor kosti a kĺbovej chrupky dlhých kostí DK
C40.3	Zhubný nádor kosti a kĺbovej chrupky krátkych kostí DK
C40.8	Zhubný nádor kosti a kĺb.chrupky končatín,presah.viac.obl.
C40.9	Zhubný nádor kosti a kĺbovej chrupky končatiny,bliž.neurč.
C41.01	Zhubný nádor kosti a kĺbovej chrupky v kraniofaciálnej obl.
C41.02	Zhubný nádor kosti a kĺbovej chrupky v maxilofaciálnej obl.
C41.1	Zhubný nádor kosti a kĺbovej chrupky dolnej čeľuste(sánky)
C41.2	Zhubný nádor kosti a kĺbovej chrupky chrbtice
C41.30	Zhubný nádor kosti a kĺbovej chrupky rebra
C41.31	Zhubný nádor kosti a kĺbovej chrupky hrudnej kosti
C41.32	Zhubný nádor kosti a kĺbovej chrupky kľúčnej kosti
C41.4	Zhubný nádor kosti a kĺbovej chrupky panvovej kosti
C41.8	Zhubný nádor kosti a kĺbovej chrupky presah.viac.obl.
C41.9	Zhubný nádor kosti a kĺbovej chrupky,bliž.neurč.
C45.7	Mezotelióm na inom mieste
C45.9	Mezotelióm,bližšie neurčený
C47.0	Zhubný nádor periférnych nervov hlavy,tváre a krku
C47.1	Zhubný nádor periférnych nervov HK vrátane pleca
C47.2	Zhubný nádor periférnych nervov DK vrátane bedra
C47.3	Zhubný nádor periférnych nervov hrudníka
C47.4	Zhubný nádor periférnych nervov brucha
C47.5	Zhubný nádor periférnych nervov panvy
C47.6	Zhubný nádor periférnych nervov trupu,bliž.neurč.
C47.8	Zhub.nádor perifér.nerv. a autonóm.nerv.súst.presah.viac.obl.
C47.9	Zhubný nádor perifér.nervov a autonóm.nerv.súst.,bliž.neurč.
C49.0	Zhubný nádor spojivového a mäkk.tkaniva hlavy,tváre a krku
C49.1	Zhubný nádor spojivového a mäkk.tkaniva HK vrátane pleca
C49.2	Zhubný nádor spojivového a mäkk.tkaniva DK vrátane bedra
C49.3	Zhubný nádor spojivového a mäkkého tkaniva hrudníka
C49.4	Zhubný nádor spojivového a mäkkého tkaniva brucha
C49.5	Zhubný nádor spojivového a mäkkého tkaniva malej panvy
C49.6	Zhubný nádor spojivového a mäkkého tkaniva trupu,bliž.neurč.
C49.8	Zhub.nádor spojiv.a mäk.tkan.,presah.viac.obl.
C49.9	Zhub.nádor spojiv.a mäk.tkan.,b.n.
C79.5	Sekundárny zhubný nádor kosti a kostnej drene
D16.0	Nezhub.nádor lopatky a dlhých kostí HK
D16.1	Nezhubný nádor krátkych kostí HK
D16.2	Nezhubný nádor dlhých kostí DK
D16.3	Nezhubný nádor krátkych kostí DK
D16.41	Nezhubný nádor kosti a kĺb.chrupky,kraniofaciálna obl.
D16.42	Nezhubný nádor kosti a kĺb.chrupky,maxilofaciálna obl.
D16.6	Nezhubný nádor chrbtice
D16.8	Nezhubný nádor panv.kostí,kríž.kosti a kostrče
D16.9	Nezhubný nádor kosti a kĺbovej chrupky,bliž,neurč.
D21.0	Nezhubný nádor spojiv.a iného mäkk.tkan.hlavy,tváre a krku
D21.1	Nezhubný nádor spojiv.a iného mäkk.tkan.HK vrátane pleca
D21.2	Nezhubný nádor spojiv.a iného mäkk.tkan.DK vrátane bedra
D21.3	Nezhubný nádor spojiv.a iného mäkk.tkaniva hrudníka
D21.4	Nezhubný nádor spojiv.a iného mäkk.tkaniva brucha
D21.5	Nezhubný nádor spojiv.a iného mäkk.tkaniva panvy
D21.6	Nezhubný nádor spojiv.a iného mäkk.tkaniva trupu,bliž.neurč.
D21.9	Nezhubný nádor spojiv.a iného mäkk.tkaniva,bliž.neurč.
D48.0	Nádor s neurčitým/neznám.správ.kosť a kĺbová chrupka
D48.1	Nádor s neurčitým/neznám.správ.spojivové a i.mäkké tkanivo
D48.2	Nádor s neurčitým/neznám.správ.perif.nervy a auton.nerv.súst.
E55.0	Aktívna rachitída
E64.3	Následky rachitídy
E85.0	Hereditárno-familiárna amyloidóza bez neuropatie
E85.1	Hereditárno-familiárna amyloidóza s neuropatiou
E85.2	Hereditárno-familiárna amyloidóza,bližšie neurčená
E85.3	Sekundárna systémová amyloidóza
E85.4	Orgánovo ohraničená (lokalizovaná) amyloidóza
E85.8	Iná amyloidóza
E85.9	Amyloidóza,bližšie neurčená
H19.3	Keratitída a keratokonjunkt.pri iných chorob.zatried.i.
H42.0	Glaukóm pri endokrin.,nutričných a metabol.chor.z.i.
I00	Reumatická horúčka bez postihnutia srdca
I68.0	Mozgová amyloidová angiopatia
I73.0	Raynaudov syndróm
I77.6	Arteritída,bližšie neurčená
L40.5	Artropatická psoriáza (M07.0-M07.3*, M09.0-*)
L87.1	Reaktívna perforujúca kolagenóza
L94.4	Gottronov syndróm
M00.00	Artritída a polyartrit.zapríč.stafylo. na viac.m.
M00.01	Artritída a polyartrit.zapríč.stafylok v obl.pleca
M00.02	Artritída a polyartrit.zapríč.stafylok.v obl.nadlaktia
M00.03	Artritída a polyartrit.zapríč.stafylok.v obl.predlak.
M00.04	Artritída a polyartrit.zapríč.stafylok.v obl.ruky
M00.05	Artritída a polyartrit.zapríč.stafylok.panv.obl.a stehna
M00.06	Artritída a polyartrit.zapríč.stafylok.v obl.predkol.
M00.07	Artritída a polyartrit.zapríč.stafylok.v obl.čl.a nohy
M00.08	Artritída a polyartrit.zapríč.stafylok.na i.mieste
M00.09	Artritída a polyartrit.zapríč.stafylok.na n.mieste
M00.10	Artritída a polyartrit.zapríč.pneumok.,na viac.m.
M00.11	Artritída a polyartrit.zapríč.pneumok.v obl.pleca
M00.12	Artritída a polyartrit.zapríč.pneumok.v obl.nadlaktia
M00.13	Artritída a polyartrit.zapríč.pneumok.v obl.predlak.
M00.14	Artritída a polyartrit.zapríč.pneumok.v obl ruky
M00.15	Artritída a polyartrit.zapríč.pneumok.panv.obl.a stehna
M00.16	Artritída a polyartrit.zapríč.pneumok.v obl.predkol.
M00.17	Artritída a polyartrit.zapríč.pneumok.v obl.čl.a nohy
M00.18	Artritída a polyartrit.zapríč.pneumok.na i.mieste
M00.19	Artritída a polyartrit.zapríč.pneumok.na n.mieste
M00.20	Artritída a polyartrit.zapríč.i.streptok.na viac.m.
M00.21	Artritída a polyartrit.zapríč.i.streptok.v obl.pleca
M00.22	Artritída a polyartrit.zapríč.i.streptok.v obl.nadlaktia
M00.23	Artritída a polyartrit.zapríč.i.streptok.v obl.predlak.
M00.24	Artritída a polyartrit.zapríč.i.streptok.v obl.ruky
M00.25	Artritída a polyartrit.zapríč.i.streptok.panv.obl.a stehna
M00.26	Artritída a polyartrit.zapríč.i.streptok.v obl.predkol.
M00.27	Artritída a polyartrit.zapríč.i.streptok.v obl.čl.a nohy
M00.28	Artritída a polyartrit.zapríč.i.streptok.na i.mieste
M00.29	Artritída a polyartrit.zapríč.i.streptok.na n.mieste
M00.80	Artritída a polyartrit.zapríč.i.bliž.urč.baktér.viac.mies.
M00.81	Artritída a polyartrit.zapríč.i.bliž.urč.baktér.v obl.pleca
M00.82	Artritída a polyartrit. zapr.i.bliž.urč.baktér.v obl.nadlaktia
M00.83	Artritída a polyartrit. zapr.i.bliž.urč.baktér.v obl.predlak.
M00.84	Artritída a polyartrit.zapr.i.bliž.urč.baktér.v obl.ruky
M00.85	Artritída a polyartrit.zapr.i.bliž.urč.baktér.panv.obl.a steh.
M00.86	Artritída a polyartrit.zapr.i.bliž.urč.baktér.v obl.predkol.
M00.87	Artritída a polyartrit.zapr.i.bliž.urč.baktér.v obl.čl.a nohy
M00.88	Artritída a polyartrit. zapr.i.bliž.urč.baktér.na i.mieste
M00.89	Artritída a polyartrit.zapr.i.bliž.urč.baktér.mies.bliž.urč.
M00.90	Pyogénna artritída,bliž.neurč.na viac.miestach
M00.91	Pyogénna artritída,bliž.neurč.v obl.pleca
M00.92	Pyogénna artritída,bliž.neurč.v obl.nadlaktia
M00.93	Pyogénna artritída,bliž.neurč.v obl.predlak.
M00.94	Pyogénna artritída,bliž.neurč.v obl.ruky
M00.95	Pyogénna artritída,bliž.neurč.v panv.obl.a stehna
M00.96	Pyogénna artritída,bliž.neurč.v obl.predkol.
M00.97	Pyogénna artritída,bliž.neurč.v obl.čl.a nohy
M00.98	Pyogénna artritída,bliž.neurč.na i.mieste

M00.99	Pyogénna artritída,bliž.neurč.,miesto bliž.neurč.
M01.00	Artritída zapríč.meningok.na viac.m.
M01.01	Artritída zapríč.meningok.v obl.pleca
M01.02	Artritída zapríč.meningok.v obl. nadlaktia
M01.03	Artritída zapríč.meningok.v obl.predlak.
M01.04	Artritída zapríč.meningok.v obl.ruky
M01.05	Artritída zapríč.meningok.panv.obl.a stehna
M01.06	Artritída zapríč.meningok.v obl.predkol.
M01.07	Artritída zapríč.meningok.v obl.čl.a nohy
M01.08	Artritída zapríč.meningok.na i.mieste
M01.09	Artritída zapríč.meningok.na n. mieste
M01.10	Tuberkulózna artritída na viac.m.
M01.11	TBC artritída v obl.pleca
M01.12	TBC artritída nadlaktia
M01.13	TBC artritída predlak.
M01.14	TBC artritída ruky
M01.15	TBC artritída panv.obl.a stehna
M01.16	TBC artritída predkol.
M01.17	TBC artritída čl.a nohy
M01.18	TBC artritída na i.mieste
M01.19	Tuberkulózna artritída na n.mieste
M01.20	Artritída pri Lymskej chorobe na viac.m.
M01.21	Artritída pri Lymskej chorobe v obl.pleca
M01.22	Artritída pri Lymskej chorobe v obl.nadlaktiaze
M01.23	Artritída pri Lymskej chorobe v obl.predlak.
M01.24	Artritída pri Lymskej chorobe v obl.ruky
M01.25	Artritída pri Lymskej chorobe panv.obl.a stehna
M01.26	Artritída pri Lymskej chorobe v obl.predkol.
M01.27	Artritída pri Lymskej chorobe v obl.čl.a nohy
M01.28	Artritída pri Lymskej chorobe na i.mieste
M01.29	Artritída pri Lymskej chorobe miesto bližšie
M01.30	Artritída pri i.baktér.chor.zatried.i.na viac.m.
M01.31	Artritída pri i.baktér.chor.zatried.i.obl.pleca
M01.32	Artritída pri i.baktér.chor.zatried.i.v obl.nadlaktia
M01.33	Artritída pri i.baktér.chor.zatried.i.v obl.predlak.
M01.34	Artritída pri i.baktér.chor.zatried.i.v obl.ruky
M01.35	Artritída pri i.baktér.chor.zatried.i.panv.obl.a stehna
M01.36	Artritída pri i.baktér.chor.zatried.i.v obl.predkol.
M01.37	Artritída pri i.baktér.chor.zatried.i.v obl.čl.a nohy
M01.38	Artritída pri i.baktér.chor.zatried.i.na i.mieste
M01.39	Artritída pri i.baktér.chor.zatried.i.miesto bližš.neurč.
M01.40	Artritída pri ružienke na viac.m.
M01.41	Artritída pri ružienke v obl.pleca.
M01.42	Artritída pri ružienke v obl.nadlaktia
M01.43	Artritída pri ružienke v obl.predlak.
M01.44	Artritída pri ružienke v obl.ruky
M01.45	Artritída pri ružienke panv.obl.a stehna
M01.46	Artritída pri ružienke v obl.predkol.
M01.47	Artritída pri ružienke v obl.čl.a nohy
M01.48	Artritída pri ružienke na i.mieste
M01.49	Artritída pri ružienkena n. mieste
M01.50	Artritída pri i.vírus.chor.zatried.i.na viac.m.
M01.51	Artritída pri i.vírus.chor.zatried.i.v obl.pleca
M01.52	Artritída pri i.vírus.chor.zatried.i.v obl.nadlaktia
M01.53	Artritída pri i.vírus.chor.zatried.i.v obl.predlak.
M01.54	Artritída pri i.vírus.chor.zatried.i.v obl.ruky
M01.55	Artritída pri i.vírus.chor.zatried.i.panv.obl.a stehna
M01.56	Artritída pri i.vírus.chor.zatried.i.v obl.predkol.
M01.57	Artritída pri i.vírus.chor.zatried.i.v obl.čl.a nohy
M01.58	Artritída pri i.vírus.chor.zatried.i.na i.mieste
M01.59	Artritída pri i.vírus.chor.zatried.i.miesto bliž.neurč.
M01.60	Artritída pri mykózach na viac.m.
M01.61	Artritída pri mykózach v obl.pleca
M01.62	Artritída pri mykózach v obl.nadlaktia
M01.63	Artritída pri mykózach v obl. predlak.
M01.64	Artritída pri mykózach v obl.ruky
M01.65	Artritída pri mykózach panv.obl.a stehna
M01.66	Artritída pri mykózach v obl.predkol.
M01.67	Artritída pri mykózach v obl.čl. a nohy
M01.68	Artritída pri mykózach na i.mieste
M01.69	Artritída pri mykózach na.mieste
M01.80	Artritída pri i.infekč.a parazit.chor.zatried.i.na viac.m.
M01.81	Artritída pri i.infekč.a parazit.chor.zatried.i.v obl.pleca
M01.82	Artritída pri i.infekč.a parazit.chor.zat.i.v obl.nadlaktia
M01.83	Artritída pri i.infekč.a parazit.chor.zatried.i.v obl.predlak.
M01.84	Artritída pri i.infekč.a parazit.chor.zatried.i.v obl.ruky
M01.85	Artritída pri i.inf.a parazit.chor.zatr.i.panv.obl.a stehna
M01.86	Artritída pri i.infekč.a parazit.chor.zatried.i.v obl.predkol.
M01.87	Artritída pri i.infekč.a parazit.chor.zat.i.v obl.čl.a nohy
M01.88	Artritída pri i.infekč.a parazit.chor.zatried.i.na i.mieste
M01.89	Artritída pri i.infekč.a parazit.chor.zat.i.,m.bliž.neurč.
M02.00	Artritída po črevnom bajpase, na viacerých miestach
M02.01	Artritída po črevnom bajpase v obl.pleca
M02.02	Artritída po črevnom bajpase v obl.nadlaktia
M02.03	Artritída po črevnom bajpase v obl.predlak.
M02.04	Artritída po črevnom bajpase v obl.ruky
M02.05	Artritída po črevnom bajpase v obl.panv.a stehna
M02.06	Artritída po črevnom bajpase v obl.predkol.
M02.07	Artritída po črevnom bajpase v obl.čl.a nohy
M02.08	Artritída po črevnom bajpase na i.mieste
M02.09	Artritída po črevnom bajpase na n.mieste
M02.10	Postenteritická artritída,na viacerých miestach
M02.11	Postenterická artritída v obl.pleca
M02.12	Postenterická artritída v obl.nadlaktia
M02.13	Postenterická artritída v obl.predlak.
M02.14	Postenterická artritída v obl.ruky
M02.15	Postenterická artritída v obl.panv.obl.a stehna
M02.16	Postenterická artritída v obl.predkol.
M02.17	Postenterická artritída v obl.čl.a nohy
M02.18	Postenterická artritída na i.mieste
M02.19	Postenteritická artritída,miesto bliž.neur.
M02.20	Artritída po očkovaní,na viacerých miestach
M02.21	Artritída po očkovaní,v oblasti pleca
M02.22	Artritída po očkovaní,v obl.nadlaktia
M02.23	Artritída po očkovaní,v obl. predlak.
M02.24	Artritída po očkovaní,v obl.ruky
M02.25	Artritída po očkovaní,v obl.panv.a stehna
M02.26	Artritída po očkovaní,v obl.predkol.
M02.27	Artritída po očkovaní,v obl.čl.a nohy
M02.28	Artritída po očkovaní,na i.mieste
M02.29	Artritída po očkovaní,miesto bliž.neurč.
M02.30	Reiterova choroba na viacerých miestach
M02.31	Reiterova choroba v obl.pleca
M02.32	Reiterova choroba v obl.nadlaktia
M02.33	Reiterova choroba v obl.predlak.
M02.34	Reiterova choroba v obl.ruky
M02.35	Reiterova choroba v obl.panv.a stehna
M02.36	Reiterova choroba v obl.predkol.
M02.37	Reiterova choroba v obl čl. a nohy
M02.38	Reiterova choroba na i.mieste
M02.39	Reiterova choroba,miesto bliž.neurč.
M02.80	Iná reaktívna artritída,na viacerých miestach
M02.81	Iná reaktívna artritída v obl.pleca
M02.82	Iná reaktívna artritída v obl.nadlaktia
M02.83	Iná reaktívna artritída v obl.predlak.
M02.84	Iná reaktívna artritída v obl.ruky
M02.85	Iná reaktívna artritída v obl.panv.a stehna
M02.86	Iná reaktívna artritída v obl.predkol.
M02.87	Iná reaktívna artritída v obl.čl.a nohy
M02.88	Iná reaktívna artritída na i.mieste
M02.89	Iná reaktívna artritída,miesto bliž.neurč.
M02.90	Rreaktívna artritída,bliž.neurč.na viac.m.
M02.91	Rreaktívna artritída,bliž.neurč.v obl.pleca
M02.92	Rreaktívna artritída,bliž.neurč.v obl.nadlaktia
M02.93	Rreaktívna artritída,bliž.neurč.v obl.predlak.
M02.94	Rreaktívna artritída,bliž.neurč.v obl.ruky
M02.95	Rreaktívna artritída,bliž.neurč.v obl.panv.a stehna
M02.96	Rreaktívna artritída,bliž.neurč.v obl.predkol.
M02.97	Rreaktívna artritída,bliž.neurč. v obl.čl.a nohy,
M02.98	Rreaktívna artritída,bliž.neurč.na i.mieste

M02.99	Rreaktívna artritída,bliž.neurč.miesto bliž.neurč.
M03.20	Iné poinfek.artritída pri chor.zat.i.na viac.m
M03.21	Iné poinfek.artritída pri chor.zat.i.v obl.pleca
M03.22	Iné poinfek.artritída pri chor.zat.i.v obl.nadlaktia
M03.23	Iné poinfek.artritída pri chor.zat.i.v obl.predlak.
M03.24	Iné poinfek.artritída pri chor.zat.i.v obl.ruky
M03.25	Iné poinfek.artritída pri chor.zat.i.v obl.panv.a stehna.
M03.26	Iné poinfek.artritída pri chor.zat.i.v obl.predkol.
M03.27	Iné poinfek.artritída pri chor.zat.i.v obl.čl.a nohy
M03.28	Iné poinfek.artritída pri chor.zat.i.na i.mieste
M03.29	Iné poinfek.artritída pri chor.zat.i.,miesto bliž.neurč.
M03.60	Reaktívna artritída pri i.chorobách z.i.,na viac.m.
M03.61	Reaktívna artritída pri i.chorobách z.i.v obl.pleca
M03.62	Reaktívna artritída pri i.chorobách z.i.v obl.nadlaktia
M03.63	Reaktívna artritída pri i.chorobách z.i.v obl.predlak.
M03.64	Reaktívna artritída pri i.chorobách z.i.v obl.ruky
M03.65	Reaktívna artritída pri i.chorobách z.i.v obl.panv.a stehna
M03.66	Reaktívna artritída pri i.chorobách z.i.v obl.predkol.
M03.67	Reaktívna artritída pri i.chorobách z.i.v obl.čl.a nohy
M03.68	Reaktívna artritída pri i.chorobách z.i.na i.mieste
M03.69	Reaktívna artritída pri i.chorobách z.i.miesto bliž.neurč.
M05.00	Feltyho syndróm na viacerých miestach
M05.01	Feltyho syndróm v obl.pleca
M05.02	Feltyho syndróm nadlaktia
M05.03	Feltyho syndróm predlak.
M05.04	Feltyho syndróm ruky
M05.05	Feltyho syndróm panv.obl.a stehna
M05.06	Feltyho syndróm predkol.
M05.07	Feltyho syndróm čl.a nohy
M05.08	Feltyho syndróm na i.mieste
M05.09	Feltyho syndróm,miesto bližšie neurčené
M05.20	Reumat.artritída s vaskulitídou,na viac.m.
M05.21	Reumat.artritída s vaskulitídou,v obl.pleca
M05.22	Reumat.artritída s vaskulitídou,v obl.nadlaktia
M05.23	Reumat.artritída s vaskulitídou,v obl.predlak.
M05.24	Reumat.artritída s vaskulitídou,v obl.ruky
M05.25	Reumat.artritída s vaskulitídou,v obl.panv.a stehna
M05.26	Reumat.artritída s vaskulitídou,v obl.predkol.
M05.27	Reumat.artritída s vaskulitídou,v obl.čl.a nohy
M05.28	Reumat.artritída s vaskulitídou,na i.mieste
M05.29	Reumat.artritída s vaskulitídou,miesto bliž.neurč.
M05.30	Reumatoidná artritída s postih.i.org.a súst.,na viac.miest.
M05.31	Reumatoidná artritída s postih.i.org.a súst.,v obl.pleca
M05.32	Reumatoidná artritída s postih.i.org.a súst.,v obl.nadlaktia
M05.33	Reumatoidná artritída s postih.i.org.a súst.,v obl.predlak.
M05.34	Reumatoidná artritída s postih.i.org.a súst.,v obl.ruky
M05.35	Reumat.artritída s postih.i.org.a súst.,v obl.panv.a steh.
M05.36	Reumatoidná artritída s postih.i.org.a súst.,v obl.predkol.
M05.37	Reumatoidná artritída s postih.i.org.a súst.,v obl.čl.a nohy
M05.38	Reumatoidná artritída s postih.i.org.a súst.,na i.mieste
M05.39	Reumatoidná artritída s postih.i.org.a súst.,miesto b.n.
M05.80	Iná séropozitívna reumatoid.artritída na viac.m.
M05.81	Iná séropozitívna reumatoid.artritída v obl.pleca
M05.82	Iná séropozitívna reumatoid.artritída v obl.nadlaktia
M05.83	Iná séropozitívna reumatoid.artritída v obl.predlak.
M05.84	Iná séropozitívna reumatoid.artritída v obl.ruky
M05.85	Iná séropozitívna reumatoid.artritída v obl..panv.o.a stehna
M05.86	Iná séropozitívna reumatoid.artritída v obl.predkol.
M05.87	Iná séropozitívna reumatoid.artritída v obl.čl.a nohy
M05.88	Iná séropozitívna reumatoid.artritída na i.mieste
M05.89	Iná séropozitívna reumatoid.artritída miesto b.n.
M05.90	Séropoz.reumatoid.artritída,bliž.neurč.na viac.m.
M05.91	Séropoz.reumatoid.artritída,bliž.neurč.v obl.pleca
M05.92	Séropoz.reumatoid.artritída,bliž.neurč.v obl.nadlaktia
M05.93	Séropoz.reumatoid.artritída,bliž.neurč.v obl.predlak.
M05.94	Séropoz.reumatoid.artritída,bliž.neurč.v obl.ruky
M05.95	Séropoz.reumatoid.artritída,bliž.neurč.v obl.panv.a stehna
M05.96	Séropoz.reumatoid.artritída,bliž.neurč.v obl.predkol.
M05.97	Séropoz.reumatoid.artritída,bliž.neurč.v obl.čl.a nohy
M05.98	Séropoz.reumatoid.artritída,bliž.neurč.na i.mieste,b.n.
M05.99	Séropoz.reumatoid.artritída,bliž.neurč.,miesto bliž.neurč.
M06.00	Séronegat.reumatoid.artritída,na viac.m.
M06.01	Séronegat.reumatoid.artritída,v obl.pleca
M06.02	Séronegat.reumatoid.artritída,v obl nadlaktia
M06.03	Séronegat.reumatoid.artritída,v obl.predlak.
M06.04	Séronegat.reumatoid.artritída,v obl.ruky
M06.05	Séronegat.reumatoid.artritída,v obl.panv.a stehna
M06.06	Séronegat.reumatoid.artritída,v obl.predkol.
M06.07	Séronegat.reumatoid.artritída,v obl.čl. a nohy
M06.08	Séronegat.reumatoid.artritída,na i.mieste
M06.09	Séronegat.reumatoid.artritída,miesto b.n.
M06.10	Stillova chor.dospelých s postih.kĺbov na viac.miestach
M06.11	Stillova chor.dospelých s postih.kĺbov v pleca
M06.12	Stillova chor.dospelých s postih.kĺbov nadlaktia
M06.13	Stillova chor.dospelých s postih.kĺbov predlak.
M06.14	Stillova chor.dospelých s postih.kĺbov ruky
M06.15	Stillova chor.dospelých s postih.Kĺbov panvy a stehna
M06.16	Stillova chor.dospelých s postih.kĺbov predkol.
M06.17	Stillova chor.dospelých s postih.kĺbov čl.a nohy
M06.18	Stillova chor.dospelých s postih.kĺbov na i.mieste
M06.19	Stillova chor.dospelých s postih.kĺbov na n.mieste
M06.20	Burzitída pri reumatoid.artritíde na viac.m.
M06.21	Burzitída pri reumatoid.artritíde v obl.pleca
M06.22	Burzitída pri reumatoid.artritíde nadlaktia
M06.23	Burzitída pri reumatoid.artritíde predlak.
M06.24	Burzitída pri reumatoid.artritíde ruky
M06.25	Burzitída pri reumatoid.artritíde v obl.panv.a stehna
M06.26	Burzitída pri reumatoid.artritíde predkol.
M06.27	Burzitída pri reumatoid.artritíde čl.a a nohy
M06.28	Burzitída pri reumatoid.artritíde na i.mieste
M06.29	Burzitída pri reumatoid.artritíde na n.mieste
M06.30	Reumatoidné uzlíky na viacerých miestach
M06.31	Reumatoidné uzlíky v obl.pleca
M06.32	Reumatoidné uzlíky nadlaktia
M06.33	Reumatoidné uzlíky predlak.
M06.34	Reumatoidné uzlíky ruky
M06.35	Reumatoidné uzlíky panv.obl.a stehna
M06.36	Reumatoidné uzlíky predkol.
M06.37	Reumatoidné uzlíky čl.a nohy
M06.38	Reumatoidné uzlíky na i.mieste
M06.39	Reumatoidné uzlíky, miesto bližšie neurčené
M06.40	Zápalová polyartropatia na viacerých miestach
M06.41	Zápalová polyartropatia v obl.pleca
M06.42	Zápalová polyartropatia nadlaktia
M06.43	Zápalová polyartropatia predlak.
M06.44	Zápalová polyartropatia ruky
M06.45	Zápalová polyartropatia panv.obl.a stehna
M06.46	Zápalová polyartropatia predkol.
M06.47	Zápalová polyartropatia čl.a nohy
M06.48	Zápalová polyartropatia na i.mieste
M06.49	Zápalová polyartropatia,miesto bližšie neurčené
M06.80	Iná reumatoid.artritída,bliž.urč.na viac.m.
M06.81	Iná reumatoid.artritída,bliž.urč.v obl.pleca
M06.82	Iná reumatoid.artritída,bliž.urč.v obl.nadlaktia
M06.83	Iná reumatoid.artritída,bliž.urč.v obl.predlak.
M06.84	Iná reumatoid.artritída,bliž.urč.v obl.ruky
M06.85	Iná reumatoid.artritída,bliž.urč.v obl.panv.a stehna
M06.86	Iná reumatoid.artritída,bliž.urč.v obl. predkol.,
M06.87	Iná reumatoid.artritída,bliž.urč.v obl.čl.a nohy
M06.88	Iná reumatoid.artritída,bliž.urč.v obl.na i.mieste
M06.89	Iná reumatoid.artritída,bliž.urč.,miesto bliž.neurč.
M06.90	Reumatoid.artritída,bliž.neurč.na viac.m.
M06.91	Reumatoid.artritída,bliž.neurč.v obl.pleca
M06.92	Reumatoid.artritída,bliž.neurč.v obl.nadlaktia
M06.93	Reumatoid.artritída,bliž.neurč.v obl. predlak.
M06.94	Reumatoid.artritída,bliž.neurč.v obl.ruky
M06.95	Reumatoid.artritída,bliž.neurč.panv.obl.a stehna
M06.96	Reumatoid.artritída,bliž.neurč. v obl.predkol.
M06.97	Reumatoid.artritída,bliž.neurč.v obl.čl.a nohy
M06.98	Reumatoid.artritída,bliž.neurč.na i.mieste

M06.99	Reumatoid.artritída,bliž.neurč.,miesto bliž.neurč.
M07.00	Distálna psoriatická artritída na viac.miestach
M07.04	Distálna psoriatická artritída ruky
M07.07	Distálna psoriatická artritída čl.a nohy
M07.09	Distálna psoriatická artritída na n.mieste
M07.10	Arthritis mutilans, na viacerých miestach (L40.5†)
M07.11	Arthritis mutilans v obl.pleca
M07.12	Arthritis mutilans v obl.nadlaktia
M07.13	Arthritis mutilans v obl. predlak.
M07.14	Arthritis mutilans v obl.ruky
M07.15	Arthritis mutilans panv.obl.a stehna
M07.16	Arthritis mutilans v obl.predkol.
M07.17	Arthritis mutilans v obl.čl.a nohy
M07.18	Arthritis mutilans na i.mieste
M07.19	Arthritis mutilans na n.mieste
M07.2	Psoriatická spondylitída (L40.5†)
M07.30	Iná psoriatická artritídana viac.m.
M07.31	Iná psoriatická artritídav obl.pleca
M07.32	Iná psoriatická artritídav obl.nadlaktia
M07.33	Iná psoriatická artritídav obl.predlak.
M07.34	Iná psoriatická artritídav obl.ruky
M07.35	Iná psoriatická artritídav obl.panv.a stehna
M07.36	Iná psoriatická artritídav obl.predkol.
M07.37	Iná psoriatická artritídav obl.čl.a nohy
M07.38	Iná psoriatická artritídana i.mieste
M07.39	Iná psoriatická artritídana n.mieste
M07.40	Artritída pri Crohn.chor. s postih.kĺbov na viac.m.
M07.41	Artritída pri Crohn.chor.s postih.kĺbov v obl.pleca
M07.42	Artritída pri Crohn.chor.s postih.kĺbov nadlaktia
M07.43	Artritída pri Crohn.chor.s postih.kĺbov predlak.
M07.44	Artritída pri Crohn.chor.s postih.kĺbov ruky
M07.45	Artritída pri Crohn.chor.s postih.kĺbov panvy a stehna
M07.46	Artritída pri Crohn.chor.s postih.kĺbov predkol.
M07.47	Artritída pri Crohn.chor.s postih.kĺbov čl.a nohy
M07.48	Artritída pri Crohn.chor.s postih.kĺbov na i.mieste
M07.49	Artritída pri Crohn.chor.s postih.kĺbov na n.mieste
M07.50	Artritída pri ulcer.kolitíde s postih.kĺbov na viac.m.
M07.51	Artritída pri ulcer.kolitíde s postih.kĺbov v obl.pleca
M07.52	Artritída pri ulcer.kolitíde s postih.kĺbov nadlaktia
M07.53	Artritída pri ulcer.kolitíde s postih.kĺbov predlak.
M07.54	Artritída pri ulcer.kolitíde s postih.kĺbov ruky
M07.55	Artritída pri ulcer.kolitíde s postih.kĺbov pan.a stehna
M07.56	Artritída pri ulcer.kolitíde s postih.kĺbov predkol.
M07.57	Artritída pri ulcer.kolitíde s postih.kĺbov čl.a nohy
M07.58	Artritída pri ulcer.kolitíde s postih.kĺbov na i.mieste
M07.59	Artritída pri ulcer.kolitíde s postih.kĺbov na n.mieste
M07.60	Iná enteropatická artritída na viacerých miestach
M07.61	Iná enteropatická artritída obl.pleca
M07.62	Iná enteropatická artritída nadlaktia
M07.63	Iná enteropatická artritída predlak.
M07.64	Iná enteropatická artritída ruky
M07.65	Iná enteropatická artritída panv.obl.a stehna
M07.66	Iná enteropatická artritída predkol.
M07.67	Iná enteropatická artritída čl.a nohy
M07.68	Iná enteropatická artritída na i.mieste
M07.69	Iná enteropatická artritída,miesto bliž.neurč.
M08.00	Juvenilná reumatoid.artritída dospelých na viac.m.
M08.01	Juvenilná reumatoid.artritída dospelých v obl.pleca
M08.02	Juvenilná reumatoid.artritída dospelých v obl.nadlaktia
M08.03	Juvenilná reumatoid.artritída dospelých v obl.predlak.
M08.04	Juvenilná reumatoid.artritída dospelých v obl.ruky
M08.05	Juvenilná reumatoid.artritída dospelých v obl.panvy a stehna
M08.06	Juvenilná reumatoid.artritída dospelých v obl.predkol.
M08.07	Juvenilná reumatoid.artritída dospelých v obl.čl.a nohy
M08.08	Juvenilná reumatoid.artritída dospelých na i.mieste
M08.09	Juvenilná reumatoid.artritída dospelých,miesto bliž.neurč.
M08.10	Juven.ankylozujúca spondylitída na viac.miestach
M08.11	Juven.ankylozujúca spondylitída v obl.pleca
M08.12	Juven.ankylozujúca spondylitída nadlaktia
M08.13	Juven.ankylozujúca spondylitída predlak.
M08.14	Juven.ankylozujúca spondylitída ruky
M08.15	Juven.ankylozujúca spondylitída panv.obl.a stehna
M08.16	Juven.ankylozujúca spondylitída predkol.
M08.17	Juven.ankylozujúca spondylitída čl.a nohy
M08.18	Juven.ankylozujúca spondylitída na i.mieste
M08.19	Juven.ankylozujúca spondylitída na n.mieste
M08.20	Juven.chron.artritída so systém.začiat.,na v.miest.
M08.21	Juven.chron.artritída so systém.začiat.,v obl.pleca
M08.22	Juven.chron.artritída so systém.začiat.,v o.nadlaktia
M08.23	Juven.chron.artritída so systém.začiat.,v o.predlak.
M08.24	Juven.chron.artritída so systém.začiat.,v o.ruky
M08.25	Juven.chron.artritída so systém.začiat.,v o.panvy a stehna
M08.26	Juven.chron.artritída so systém.začiat.,v o.predkol.
M08.27	Juven.chron.artritída so systém.začiat.,v o.čl.a nohy
M08.28	Juven.chron.artritída so systém.začiat.,na i.mieste
M08.29	Juven.chron.artritída so systém.začiat.,na n.mieste
M08.3	Juven.chron.artritída (séronegatívna),polyartikulárna forma
M08.40	Juven.chron.artritída,oligoart.forma,s postih.na viac.m.
M08.41	Juven.chron.artritída,oligoart.forma,s postih.v obl.pleca
M08.42	Juven.chron.artritída,oligoart.forma,s postih.nadlaktia
M08.43	Juven.chron.artritída,oligoart.forma,s postih.predlak.
M08.44	Juven.chron.artritída,oligoart.forma,s postih.ruky
M08.45	Juven.chron.artritída,oligoart.forma,s postih.pan.a stehna
M08.46	Juven.chron.artritída,oligoart.forma,s postih.predkol.
M08.47	Juven.chron.artritída,oligoart.forma,s postih.čl.a nohy
M08.48	Juven.chron.artritída,oligoart.forma,s postih.na i.mieste
M08.49	Juven.chron.artritída,oligoart.forma,s postih.na n.mieste
M08.70	Juven.artritída s vaskulit.s postih.kĺb.na viac.m.
M08.71	Juven.artritída s vaskulit.s postih kĺb.v obl.pleca
M08.72	Juven.artritída s vaskulit.s postih kĺb.v obl.nadlaktia
M08.73	Juven.artritída s vaskulit.s postih kĺb.v obl.predlak.
M08.74	Juven.artritída s vaskulit.s postih kĺb.v obl.ruky
M08.75	Juven.artritída s vaskulit.s postih kĺb.v obl.panvy a stehna
M08.76	Juven.artritída s vaskulit.s postih kĺb.v obl.predkol.
M08.77	Juven.artritída s vaskulit.s postih kĺb.v obl.čl.a nohy
M08.78	Juven.artritída s vaskulit.s postih kĺb.na i.mieste
M08.79	Juven.artritída s vaskulit.s postih kĺb.,miesto bliž.neurč.
M08.80	Iná juvenilná artritída na viacerých miestach
M08.81	Iná juvenilná artritída v obl.pleca
M08.82	Iná juvenilná artritída nadlaktia
M08.83	Iná juvenilná artritída predlak.
M08.84	Iná juvenilná artritída ruky
M08.85	Iná juvenilná artritída panv.obl.a stehna
M08.86	Iná juvenilná artritída predkol.
M08.87	Iná juvenilná artritída čl.a nohy
M08.88	Iná juvenilná artritída na i.mieste
M08.89	Iná juvenilná artritída,miesto bližšie neurčené
M08.90	Juven.artritída,bliž.neurč.na viac.m.
M08.91	Juven.artritída,bliž.neurč.v obl.pleca
M08.92	Juven.artritída,bliž.neurč.v obl.nadlaktia
M08.93	Juven.artritída,bliž.neurč.v obl.predlak.
M08.94	Juven.artritída,bliž.neurč.v obl.ruky
M08.95	Juven.artritída,bliž.neurč.panv.obl.a stehna
M08.96	Juven.artritída,bliž.neurč.v obl.predkol.
M08.97	Juven.artritída,bliž.neurč.v obl.čl.a nohy
M08.98	Juven.artritída,bliž.neurč.na i.mieste
M08.99	Juven.artritída,bliž.neurč.,miesto bliž.neurč.
M09.00	Juven.artritída pri psoriáze,s postih.kĺb.na viac m.
M09.01	Juven.artritída pri psoriáze,s postih.kĺb.v obl.pleca
M09.02	Juven.artritída pri psoriáze,s postih.kĺb.nadlaktia
M09.03	Juven.artritída pri psoriáze,s postih.kĺb.predlak.
M09.04	Juven.artritída pri psoriáze,s postih.kĺb.ruky
M09.05	Juven.artritída pri psoriáze,s postih.kĺb.panvy a stehna
M09.06	Juven.artritída pri psoriáze,s postih.kĺb.predkol.
M09.07	Juven.artritída pri psoriáze,s postih.kĺb.čl.a nohy
M09.08	Juven.artritída pri psoriáze,s postih.kĺb.na i.mieste
M09.09	Juven.artritída pri psoriáze,s postih.kĺb.na n.mieste
M09.10	Juven.artritída pri Crohn.chor.,s postih.kĺb.na viac.m.
M09.11	Juven.artritída pri Crohn.chor.,s postih.kĺb.v obl.pleca
M09.12	Juven.artritída pri Crohn.chor.,s postih.kĺb.nadlaktia

M09.13	Juven.artritída pri Crohn.chor.,s postih.kĺb.predlak.
M09.14	Juven.artritída pri Crohn.chor.,s postih.kĺb.ruky
M09.15	Juven.artritída pri Crohn.chor.,s postih.kĺb.panvy a stehna
M09.16	Juven.artritída pri Crohn.chor.,s postih.kĺb.predkol.
M09.17	Juven.artritída pri Crohn.chor.,s postih.kĺb.čl.a nohy
M09.18	Juven.artritída pri Crohn.chor.,s postih.kĺb.na i.mieste
M09.19	Juven.artritída pri Crohn.chor.,s postih.kĺb.na n.mieste
M09.20	Juven.artritída pri ulcer.kolitíde,s postih.kĺb.na viac.m.
M09.21	Juven.artritída pri ulcer.kolitíde,s postih.kĺb.v obl.pleca
M09.22	Juven.artritída pri ulcer.kolitíde,s postih.kĺb.nadlaktia
M09.23	Juven.artritída pri ulcer.kolitíde,s postih.kĺb.predlak.
M09.24	Juven.artritída pri ulcer.kolitíde,s postih.kĺb.ruky
M09.25	Juven.artritída pri ulcer.kolit.,s post.kĺb.panvy a stehna
M09.26	Juven.artritída pri ulcer.kolitíde,s postih.kĺb.predkol.
M09.27	Juven.artritída pri ulcer.kolitíde,s postih.kĺb.čl. a nohy
M09.28	Juven.artritída pri ulcer.kolitíde,s postih.kĺb.na i.mieste
M09.29	Juven.artritída pri ulcer.kolitíde,s postih.kĺb.na n.mieste
M09.80	Juven.artritída pri i.chor.zatr.i.s postih.kĺb.na viac.m.
M09.81	Juven.artritída pri i.chor.zatr.i.s postih.kĺb.v obl.pleca
M09.82	Juven.artritída pri i.chor.zatr.i.s postih.kĺb.nadlaktia
M09.83	Juven.artritída pri i.chor.zatr.i.s postih.kĺb.predlak.
M09.84	Juven.artritída pri i.chor.zatr.i.s postih.kĺb.ruky
M09.85	Juven.artritída pri i.chor.zatr.i.s postih.kĺb.panvy a stehna
M09.86	Juven.artritída pri i.chor.zatr.i.s postih.kĺb.predkol.
M09.87	Juven.artritída pri i.chor.zatr.i.s postih.kĺb.čl.a nohy
M09.88	Juven.artritída pri i.chor.zatr.i.s postih.kĺb.na i.mieste
M09.89	Juven.artritída pri i.chor.zatr.i.s postih.kĺb.,m.bliž.neurč.
M10.00	Idiopatická dna na viacerých miestach
M10.01	Idiopatická dna v obl.pleca
M10.02	Idiopatická dna nadlaktia
M10.03	Idiopatická dna predlak.
M10.04	Idiopatická dna ruky
M10.05	Idiopatická dna panv.obl.a stehna
M10.06	Idiopatická dna predkol.
M10.07	Idiopatická dna čl.a nohy
M10.08	Idiopatická dna na i.mieste
M10.09	Idiopatická dna,miesto bližšie neurčené
M10.20	Dna zapríčinená liekmi, na viacerých miestach
M10.21	Dna zapríč.liekmi,v obl.pleca
M10.22	Dna zapríč.liekmi,v obl.nadlaktia
M10.23	Dna zapríč.liekmi,v obl.predlak.
M10.24	Dna zapríč.liekmi,v obl.ruky
M10.25	Dna zapríč.liekmi,v obl.panvy a stehna
M10.26	Dna zapríč.liekmi,v obl.predkol.
M10.27	Dna zapríč.liekmi,v obl.čl. a nohy
M10.28	Dna zapríč.liekmi,na i.mieste
M10.29	Dna zapríčinená liekmi, miesto bližšie neurčené
M10.40	Iná sekundárna dna na viacerých miestach
M10.41	Iná sekndár.dna v obl.pleca
M10.42	Iná sekndár.dna nadlaktia
M10.43	Iná sekndár.dna predlak.
M10.44	Iná sekndár.dna ruky
M10.45	Iná sekndár.dna panv.obl.a stehna
M10.46	Iná sekndár.dna predkol.
M10.47	Iná sekndár.dna čl.a nohy
M10.48	Iná sekndár.dna na i.mieste
M10.49	Iná sekndár.dna,miesto bliž.neur.
M10.90	Dna,bližšie neurčená,na viacerých miestach
M10.91	Dna,bliž.neurč.v obl.pleca
M10.92	Dna,bliž.neurč.v obl.nadlaktia
M10.93	Dna,bliž.neurč.v obl.predlak.
M10.94	Dna,bliž.neurč.v obl.ruky
M10.95	Dna,bliž.neurč.panv.obl.a stehna
M10.96	Dna,bliž.neurč. obl.predkol.
M10.97	Dna,bliž.neurč.v obl.členka a nohy
M10.98	Dna,bliž.neurč.na i.mieste
M10.99	Dna,bliž.neurč. miesto bližšie neurčené
M11.00	Apatitová artropatia na viacerých miestach
M11.01	Apatitová artropatia v obl.pleca
M11.02	Apatitová artropatia nadlaktia
M11.03	Apatitová artropatia predlak.
M11.04	Apatitová artropatia ruky
M11.05	Apatitová artropatia panv.obl.a stehna
M11.06	Apatitová artropatia predkol.
M11.07	Apatitová artropatia čl.a nohy
M11.08	Apatitová artropatia na i.mieste
M11.09	Apatitová artropatia,miesto bliž.neurč.
M11.10	Familiárna chondrokalcinóza na viacerých miestach
M11.11	Familiárna chondrokalcinóza v obl.pleca
M11.12	Familiárna chondrokalcinóza nadlaktia
M11.13	Familiárna chondrokalcinóza predlak.
M11.14	Familiárna chondrokalcinóza ruky
M11.15	Familiárna chondrokalcinóza panv.obl.a stehna
M11.16	Familiárna chondrokalcinóza predkol.
M11.17	Familiárna chondrokalcinóza čl.a nohy
M11.18	Familiárna chondrokalcinóza na i.mieste
M11.19	Familiárna chondrokalcinóza,miesto bliž.neurč.
M11.20	Iná chondrokalcinóza na viacerých miestach
M11.21	Iná chondrokalcinóza v obl.pleca
M11.22	Iná chondrokalcinóza nadlaktia
M11.23	Iná chondrokalcinóza predlak.
M11.24	Iná chondrokalcinóza ruky
M11.25	Iná chondrokalcinóza panv.obl.a stehna
M11.26	Iná chondrokalcinóza predkol.
M11.27	Iná chondrokalcinóza čl.a nohy
M11.28	Iná chondrokalcinóza na i.mieste
M11.29	Iná chondrokalcinóza, miesto bliž..neurč.
M11.80	Iné kryštálové artropatie,bliž.urč.na viac.m.
M11.81	Iné kryštálové artropatie,bliž.urč.v obl.pleca
M11.82	Iné kryštálovéartropatie,bliž.urč.v obl.nadlaktia
M11.83	Iné kryštálovéartropatie,bliž.urč.v obl.predlak.
M11.84	Iné kryštálové artropatie,bliž.urč.v obl.ruky
M11.85	Iné kryštálové artropatie,bliž.urč.panv.obl.a stehna
M11.86	Iné kryštálové artropatie,bliž.urč.v obl.predkol.
M11.87	Iné kryštálové artropatie,bliž.urč.v obl.čl.a nohy
M11.88	Iné kryštálové artropatie,bliž.urč.na inom mieste
M11.89	Iné kryštálové artropatie,bliž.urč.miesto bliž.neurč.
M11.90	Kryštálová artropatia,bliž.neurč.na viac.m.
M11.91	Kryštálová artropatia,bliž.neurč.v obl.pleca
M11.92	Kryštálová artropatia,bliž.neurč.v obl.nadlaktia
M11.93	Kryštálová artropatia,bliž.neurč.v obl.predlak.
M11.94	Kryštálová artropatia,bliž.neurč.v obl.ruky
M11.95	Kryštálová artropatia,bliž.neurč.panv.obl.a stehna
M11.96	Kryštálová artropatia,bliž.neurč.v obl.predkol.
M11.97	Kryštálová artropatia,bliž.neurč.v obl.čl.a nohy
M11.98	Kryštálová artropatia,bliž.neurč.na i.mieste
M11.99	Kryštálová artropatia,bliž.neurč.miesto bliž.neurč.
M12.00	Chron.poreumatická artritída na viac.m.
M12.01	Chron.poreumatická artritída v obl.pleca
M12.02	Chron.poreumatická artritída nadlaktia
M12.03	Chron.poreumatická artritída predlak.
M12.04	Chron.poreumatická artritída ruky
M12.05	Chron.poreumatická artritída panv.obl.a stehna
M12.06	Chron.poreumatická artritída predkol.
M12.07	Chron.poreumatická artritída čl.a nohy
M12.08	Chron.poreumatická artritída na i.mieste
M12.09	Chron.poreumatická artritída,miesto bliž.neurč.
M12.10	Kaschinova-Beckova choroba s postih.kĺbov na viac.m.
M12.11	Kaschinova-Beckova choroba s postih.kĺbov pleca
M12.12	Kaschinova-Beckova choroba s postih.kĺbov nadlaktia
M12.13	Kaschinova-Beckova choroba s postih.kĺbov predlak.
M12.14	Kaschinova-Beckova choroba s postih.kĺbov ruky
M12.15	Kaschinova-Beckova choroba s postih.kĺbov panvy a stehna
M12.16	Kaschinova-Beckova choroba s postih.kĺbov predkol.
M12.17	Kaschinova-Beckova choroba s postih.kĺbov čl.a nohy
M12.18	Kaschinova-Beckova choroba s postih.kĺbov na i.mieste
M12.19	Kaschinova-Beckova choroba s postih.kĺbov,m.bliž.neurč.
M12.20	Vilonodulárna synovitída (pigmentová)na viac.m.
M12.21	Vilonodulárna synovitída (pigmentová)v obl.pleca
M12.22	Vilonodulárna synovitída (pigmentová)nadlaktia

M12.23	Vilonodulárna synovitída (pigmentová)predlak.
M12.24	Vilonodulárna synovitída (pigmentová)ruky
M12.25	Vilonodulárna synovitída (pigmentová)panv.obl.a stehna
M12.26	Vilonodulárna synovitída (pigmentová)predkol.
M12.27	Vilonodulárna synovitída (pigmentová)čl.a nohy
M12.28	Vilonodulárna synovitída (pigmentová)na i.mieste
M12.29	Vilonodulárna synovitída (pigmentová),m.bliž.neurč.
M12.30	Palindromický reumatizmus na viacerých miestach
M12.31	Palindromický reumatizmus v obl.pleca
M12.32	Palindromický reumatizmus nadlaktia
M12.33	Palindromický reumatizmus predlak.
M12.34	Palindromický reumatizmus ruky
M12.35	Palindromický reumatizmus panv.obl.a stehna
M12.36	Palindromický reumatizmus predkol.
M12.37	Palindromický reumatizmus čl.a nohy
M12.38	Palindromický reumatizmus na i.mieste
M12.39	Palindromický reumatizmus,miesto bliž.neurč.
M12.40	Intermitentná hydrartróza na viacerých miestach
M12.41	Intermitentná hydrartróza v obl.pleca
M12.42	Intermitentná hydrartróza nadlaktia
M12.43	Intermitentná hydrartróza predlak.
M12.44	Intermitentná hydrartróza ruky
M12.45	Intermitentná hydrartróza panv.obl.a stehna
M12.46	Intermitentná hydrartróza predkol.
M12.47	Intermitentná hydrartróza č.a nohy
M12.48	Intermitentná hydrartróza na i.mieste
M12.49	Intermitentná hydrartróza,miesto bliž.neurč.
M12.50	Úrazová artropatia na viacerých miestach
M12.51	Úrazová artropatia v obl.pleca
M12.52	Úrazová artropatia nadlaktia
M12.53	Úrazová artropatia predlak.
M12.54	Úrazová artropatia ruky
M12.55	Úrazová artropatia panv.obl.a stehna
M12.56	Úrazová artropatia predkol.
M12.57	Úrazová artropatia čl.a nohy
M12.58	Úrazová artropatia na i.mieste
M12.59	Úrazová artropatia,miesto bliž.neurč.
M12.80	Iná artropatia,bliž.urč.nezat.i.s postih.kĺb.na viac.m.
M12.81	Iná artropatia,bliž.urč.nezat.i.s postih.kĺb.v obl.pleca
M12.82	Iná artropatia,bliž.urč.nezat.i.s postih.kĺb.nadlaktia
M12.83	Iná artropatia,bliž.urč.nezat.i.s postih.kĺb.predlak.
M12.84	Iná artropatia,bliž.urč.nezat.i.s postih.kĺb.ruky
M12.85	Iná artropatia,bliž.urč.nezat.i.s postih.kĺb.panvy a stehna
M12.86	Iná artropatia,bliž.urč.nezat.i.s postih.kĺb.predkol.
M12.87	Iná artropatia,bliž.urč.nezat.i.s postih.kĺb.čl. a nohy
M12.88	Iná artropatia,bliž.urč.nezat.i.s postih.kĺb.na i.mieste
M12.89	Iná artropatia,bliž.urč.nezat.i.s postih.kĺb.,m.bliž.neurč.
M13.0	Polyartritída,bližšie neurčená
M13.11	Monoartritída,nezat.i.v oblasti pleca
M13.12	Monoartritída,nezat.i.v oblasti nadlaktia
M13.13	Monoartritída,nezat.i.v oblasti predlaktia
M13.14	Monoartritída,nezat.i.v oblasti ruky
M13.15	Monoartritída,nezat.i.v panv.oblasti a stehna
M13.16	Monoartritída,nezat.i.v oblasti predkolenia
M13.17	Monoartritída,nezat.i.v oblasti čl.a nohy
M13.18	Monoartritída,nezat.i.na inom mieste
M13.19	Monoartritída,nezat.inde,miesto bliž.neurč.
M13.80	Iná artritída,bliž.urč.na viac.m.
M13.81	Iná artritída,bliž.urč.v obl.pleca
M13.82	Iná artritída,bliž.urč.v obl.nadlaktia
M13.83	Iná artritída,bliž.urč.v obl.predlak.
M13.84	Iná artritída,bliž.urč.v obl.ruky
M13.85	Iná artritída,bliž.urč.panv.obl.a stehna
M13.86	Iná artritída,bliž.urč.v bol.predkol
M13.87	Iná artritída,bliž.urč.v obl.čl.a nohy
M13.88	Iná artritída,bliž.urč.na i.mieste
M13.89	Iná artritída,bliž.urč.,miesto bliž.neurč.
M13.90	Artritída,bližšie neurčená,na viac.miestach
M13.91	Artritída,bilž.neurč.v obl.pleca
M13.92	Artritída,bilž.neurč.v obl.nadlaktia
M13.93	Artritída,bilž.neurč.v obl.predlak.
M13.94	Artritída,bilž.neurč.v obl.ruky
M13.95	Artritída,bilž.neurč.panv.obl.a stehna
M13.96	Artritída,bilž.neurč.v obl.predkol.
M13.97	Artritída,bilž.neurč.v obl.čl.a nohy
M13.98	Artritída,bilž.neurč.na i.mieste
M13.99	Artritída,bilž.neurč.,miesto bliž.neurč.
M14.0	Dnová artropatia,zapríč.enzým.defektmi a i.dedič.poruchami
M14.1	Kryštálová artropat.pri i.metabolic.poruchách z.i.
M14.2	Diabetická artropatia (E10-E14, štvrtá pozícia .6†)
M14.3	Multicentrická retikulohistiocytóza (E78.8†)
M14.4	Artropatia pri amyloidóze (E85.-†)
M14.5	Artropatia pri i.endokrin.nutričných a metabol.chorobách
M14.6	Neuropatická artropatia
M14.8	Artropatia pri i.bliž.urč.chorobách zatried.i.
M15.0	Primárna generalizovaná (osteo-)artróza
M15.1	Heberdenove uzly (s artropatiou)
M15.2	Bouchardove uzly (s artropatiou)
M15.3	Sekundárna mnohopočetná artróza
M15.4	Erozívna (osteo-)artróza
M15.8	Iná polyartróza
M15.9	Polyartróza,bližšie neurčená
M16.0	Primárna artróza bedrového kĺbu, obojstranná
M16.1	Iná primárna artróza bedrového kĺbu
M16.2	Obojstranná koxartróza,zapríč.dyspláziou
M16.3	Iná dysplastická artróza bedrového kĺbu
M16.4	Poúrazová artróza bedrového kĺbu,obojstranná
M16.5	Iná poúrazová koxartróza
M16.6	Iná sekundárna artróza bedrového kĺbu, obojstranná
M16.7	Iná sekundárna artróza bedrového kĺbu
M16.9	Artróza bedrového kĺbu,bližšie neurčená
M17.0	Primárna artróza kolenného kĺbu,obojstranná
M17.1	Iná primárna artróza kolenného kĺbu
M17.2	Poúrazová artróza kolenného kĺbu,obojstranná
M17.3	Iná poúrazová artróza kolenného kĺbu
M17.4	Iná sekundárna artróza kolenného kĺbu,obojstranná
M17.5	Iná sekundárna artróza kolenného kĺbu
M17.9	Artróza kolenného kĺbu,bližšie neurčená
M18.0	Obojstr.prim.artróza prvého karpometakarpového kĺbu
M18.1	Iná primárna artróza prvého karpometakarpového kĺbu
M18.2	Obojstr.poúrazová artróza prvého karpometakarpového kĺbu
M18.3	Iná poúrazová artróza prvého karpometakarpového kĺbu
M18.4	Iná.sekund.artróza prvého karpometakarpového kĺbu,obojstrn.
M18.5	Iná sekund.artróza prvého karpometakarpového kĺbu
M18.9	Artróza prvého karpometakarpového kĺbu,b.n.
M19.01	Primárna artróza i.kĺbov v obl.pleca
M19.02	Primárna artróza i.kĺbov nadlaktia
M19.03	Primárna artróza i.kĺbov predlak.
M19.04	Primárna artróza i.kĺbov ruky
M19.05	Primárna artróza i.kĺbov v obl.panvy a stehna
M19.07	Primárna artróza i.kĺbov čl.a nohy
M19.08	Primárna artróza i.kĺbov na i.mieste
M19.09	Primárna artróza i.kĺbov,miesto bliž.neurč.
M19.11	Poúrazová artróza i.kĺbov v obl.pleca
M19.12	Poúrazová artróza i.kĺbov nadlaktia
M19.13	Poúrazová artróza i.kĺbov v obl.predlak.
M19.14	Poúrazová artróza i.kĺbov ruky
M19.15	Poúrazová artróza i.kĺbov v obl.panvy a stehna
M19.17	Poúrazová artróza i.kĺbov čl.a nohy
M19.18	Poúrazová artróza i.kĺbov na i.mieste
M19.19	Poúrazová artróza i.kĺbov,miesto bliž.neurč.
M19.21	Iná sekundárna artróza v obl.pleca
M19.22	Iná sekundárna artróza nadlaktia
M19.23	Iná sekundárna artróza predlak.
M19.24	Iná sekundárna artróza ruky
M19.25	Iná sekundárna artróza panv.obl.a stehna
M19.27	Iná sekundárna artróza čl.a nohy
M19.28	Iná sek.artróza na i.mieste
M19.29	Iná sekundárna artróza,miesto bliž.neurč.
M19.81	Iná artróza,bliž.urč.v obl.pleca

M19.82	Iná artróza,bliž.urč.v obl.nadlaktia
M19.83	Iná artróza,bliž.urč.v obl.predlak.
M19.84	Iná artróza,bliž.urč.v obl.ruky
M19.85	Iná artróza,bliž.urč.panv.obl.a stehna
M19.87	Iná artróza,bliž.urč.v obl.čl.a nohy
M19.88	Iná artróza,bliž.urč.na i.mieste
M19.89	Iná artróza,bliž.urč.,miesto bliž.neurč.
M19.91	Artróza,bliž.neurč.v obl.pleca
M19.92	Artróza,bliž.neurč.v obl.nadlaktia
M19.93	Artróza,bliž.neurč.v obl.predlak.
M19.94	Artróza,bliž.neurč.v obl.ruky
M19.95	Artróza,bliž.neurč.panv.obl.a stehna
M19.97	Artróza,bliž.neurč.v obl.čl.a nohy
M19.98	Artróza,bliž.neurč.na i. mieste
M19.99	Artróza,bliž.neurč.,miesto bliž.neurč.
M20.0	Deformity jedného prsta alebo viacerých prstov
M20.1	Vbočený palec nohy [hallux valgus] (získaný)
M20.2	Stuhnutý palec nohy [hallux rigidus])
M20.3	Iná deformita palca nohy (získaná)
M20.4	Iný kladivkový prst (prsty) nohy (získaný)
M20.5	Iné deformity prsta (prstov) nohy (získané)
M20.6	Získaná deformita prsta (prstov), bližšie neurčená
M21.00	Valgózna deformita,nezat.i.na viac.m.
M21.01	Valgózna deformita,nezat.i.v obl.pleca
M21.02	Valgózna deformita,nezat.i.v obl.nadlaktia
M21.03	Valgózna deformita,nezat.i.v obl.predlak.
M21.04	Valgózna deformita,nezat.i.v obl.ruky
M21.05	Valgózna deformita,nezat.i.v obl.panvy a stehna
M21.06	Valgózna deformita,nezat.i.v obl.predkol.
M21.07	Valgózna deformita,nezat.i.v obl.čl.a nohy
M21.08	Valgózna deformita,nezat.i.na i.mieste
M21.09	Valgózna deformita,nezat.i.,miesto bliž.neurč.
M21.10	Varózna deformita,nezat.i.na viac.m.
M21.11	Varózna deformita,nezat.i.v obl.pleca
M21.12	Varózna deformita,nezat.i.v obl.nadlaktia
M21.13	Varózna deformita,nezat.i.v obl.predlak.
M21.14	Varózna deformita,nezat.i.v obl.ruky
M21.15	Varózna deformita,nezat.i.v obl.panvy a stehna
M21.16	Varózna deformita,nezat.i.v obl.predkol.
M21.17	Varózna deformita,nezat.i.v obl.čl. a nohy
M21.18	Varózna deformita,nezat.i.na i.mieste
M21.19	Varózna deformita,nezat.i.,miesto bliž.neurč.
M21.20	Flekčná deformita na viacerých miestach
M21.21	Flekčná deformita v obl.pleca
M21.22	Flekčná deformita nadlaktia
M21.23	Flekčná deformita predlak.
M21.24	Flekčná deformita ruky
M21.25	Flekčná deformita panv.obl.a stehna
M21.26	Flekčná deformita predkol.
M21.27	Flekčná deformita čl. a nohy
M21.28	Flekčná deformita na i.mieste
M21.29	Flekčná deformita,miesto bližšie neurčené
M21.30	Ovisnuté zápästie/noha (získané),na viac.m.
M21.37	Ovisnutá noha (získaná)s postih.čl.a nohy
M21.40	Plochá noha statická [Pes planus staticus]
M21.41	Plochá noha fixovaná [Pes planus fixatus]
M21.42	Plochá noha kontrahovaná [Pes planus contractus]
M21.43	Priečneplochá noha [Pes transversoplanus]
M21.44	Plochá noha [Pes planus], bližšie neurčená
M21.57	Získaná pazúrovitá noha a konská noha[talipes]
M21.60	Iná získaná deformita čl.a nohy na viac.m.
M21.67	Iná získaná deformita čl.a nohy
M21.70	Nerovnaká dĺžka končatín(získaná)na viac.m.
M21.71	Nerovnaká dĺžka končatín(získaná)v obl.pleca
M21.72	Nerovnaká dĺžka končatín(získaná)v obl.nadlaktia
M21.73	Nerovnaká dĺžka končatín(získaná)v obl.predlak.
M21.74	Nerovnaká dĺžka končatín(získaná)v obl.ruky
M21.75	Nerovnaká dĺžka končatín(získaná)v obl.panvy a stehna
M21.76	Nerovnaká dĺžka končatín(získaná)v obl.predkol.
M21.77	Nerovnaká dĺžka končatín(získaná)v obl.čl.a nohy
M21.79	Nerovnaká dĺžka končatín(získaná),miesto bliž.neurč.
M21.80	Iná získaná deform.končat.bliž.urč.na viac.m.
M21.81	Iná získaná deform.končat.bliž.urč.v obl.pleca
M21.82	Iná získaná deform.končat.bliž.urč.v o.nadlaktia
M21.83	Iná získaná deform.končat.bliž.urč.v obl.predlak
M21.84	Iná získaná deform.končat.bliž.urč.v obl.ruky,
M21.85	Iná získaná deform.končat.bliž.urč.v obl.panvy a stehna
M21.86	Iná získaná deform.končat.bliž.urč.v obl.predkol.
M21.87	Iná získaná deform.končat.bliž.urč.v obl.čl.nohy
M21.89	Iná získaná deform.končat.bliž.urč.miesto bliž.neurč.
M21.90	Získaná deform.končat.bliž.neurč.na viac.m.
M21.91	Získaná deform.končat.bliž.neurč.v obl.pleca
M21.92	Získaná deform.končat.bliž.neurč.v obl.nadlaktia
M21.93	Získaná deform.končat.bliž.neurč.v obl.predlak.
M21.94	Získaná deform.končat.bliž.neurč.v obl.ruky
M21.95	Získaná deform.končat.bliž.neurč.v obl.panvy a stehna
M21.96	Získaná deform.končat.bliž.neurč.v obl.predkol.
M21.97	Získaná deform.končat.bliž.neurč.v obl.čl.a nohy
M21.99	Získaná deform.končat.bliž.neurč.,miesto bliž.neurč.
M22.0	Habituálna luxácia pately
M22.1	Habituálna subluxácia pately
M22.2	Patelofemorálna porucha
M22.3	Iné poškodenie pately
M22.4	Chondromalácia pately
M22.8	Iná porucha pately
M22.9	Choroba pately,bližšie neurčená
M23.00	Ganglion menisku: postihnutie na viacerých miestach
M23.01	Ganglio meniskus:postih.predného rohu vnútor.menisku
M23.02	Ganglio meniskus:postih.zadného rohu vnútor.menisku
M23.03	Ganglio meniskus:postih.i.a bliž.neurč.časti vnútor.menisku
M23.04	Ganglio meniskus:postih.predného rohu vonkaj.menisku
M23.05	Ganglio meniskus:postih.zadného rohu vonkaj.menisku
M23.06	Ganglio meniskus:postih.i.a bliž.neurč.časti vonkaj.menisku
M23.09	Ganglion menisku: meniskus bližšie neurčený
M23.10	Diskovitý meniskus:postih.na viavc.m.
M23.11	Diskovitý meniskus:postih.predného rohu vnútor.menisku
M23.12	Diskovitý meniskus:postih.zadného rohu vnútor.menisku
M23.13	Diskovitý meniskus:postih.i.bliž.neurč.časti vnútor.menisku
M23.14	Diskovitý meniskus:postih.predného rohu vonkaj.menisku
M23.15	Diskovitý meniskus:postih.zadného rohu vonkaj.menisku
M23.16	Diskovitý meniskus:postih.i.a bliž.neurč.časti vonkaj.menisku
M23.19	Diskovitý meniskus:meniskus bliž.neurč.
M23.20	Pošk.menisku po star.trhl./por.,na viac.m.
M23.21	Pošk.menisku po star.trhl./por.,postih.pred.rohu vnú.men.
M23.22	Pošk.menisku po star.trhl./por.,postih.zad.rohu vnú.men.
M23.23	Pošk.men.po star.trhl./por.,postih.i.a b.n.č.vnú.men.
M23.24	Pošk.menisku po star.trhl./por.,postih.pred.rohu von.men.
M23.25	Pošk.menisku po star.trhl./por.,postih.zad.rohu von.men.
M23.26	Pošk.menisku po star.trhl./por.,postih.i.a b.n.č.von.men.
M23.29	Pošk.menisku po star.trhl./por.,mesinskus bliž.neurč.
M23.30	Iné poškodenie menisku na viacerých miestach
M23.31	Iné pošk.menisku:postih.predného rohu vnútor.menisku
M23.32	Iné pošk.menisku:postih.zadného rohu vnútor.menisku
M23.33	Iné pošk.menisku:postih.i.bliž.neurč.časti vnútor.menisku
M23.34	Iné pošk.menisku:postih.predného rohu vonkaj.menisku
M23.35	Iné pošk.menisku:postih.zadného rohu vonkaj.menisku
M23.36	Iné pošk.menisku:postih.i.bliž.neurč.časti vonkaj.menisku
M23.39	Iné poškodenie menisku: meniskus bližšie neurčený
M23.40	Voľné teleso v kolennom kĺbe na viacerých miestach
M23.41	Voľ.tel.v kol.kĺbe,obl.pred.skríž.väzu/pred.rohu vnú.men.
M23.42	Voľ.tel.v kol.kĺbe,obl.zad.skríž.väzu/zad.rohu vnú.men.
M23.43	Voľ.tel.v kol.kĺbe,obl.tib.kolat.väzu/i.a b.n.č.vnú.men.
M23.44	Voľ.tel.v kol.kĺbe,obl.fib.kolat.väzu/pred.rohu von.men.
M23.45	Voľné teleso v kol.kĺbe,obl.zadného rohu vonkaj.menisku
M23.46	Voľné teleso v kol.kĺbe,v i.bliž.neurč.č.vonkaj.menisku
M23.47	Voľné teleso v kolennom kĺbe, v kĺbovom puzdre
M23.49	Voľné teleso v kol.kĺbe,väz/meniskus bliž.neurč.
M23.50	Chronická instabilita kolena na viacerých miestach
M23.51	Chron.instab.kol.v obl.pred.skríž.väzu/pred.rohu vnú.men.
M23.52	Chron.instab.kol.v obl.zad.skríž.väzu/zad.rohu vnú.men.

M23.53	Chron.instab.kol.v obl.tib.kolat.väzu/i.b.n.č.vnú.men.
M23.54	Chron.instab.kol.v obl.fib.kolat.väzu/pred.rohu von.men
M23.55	Chron.instabilita kolena v obl.zadného rohu von.menisku
M23.56	Chron.instabilita kolena v i.a bliž.neurč.časti vonk.menisku
M23.57	Chronická instabilita kolena v kĺbovom puzdre
M23.59	Chron.instabilita kolena:väz/mesniskus bliž.neurč.
M23.60	Iné.spont.natrh.jed./viac.väzov kol.kĺbu na viac.m.
M23.61	Iné.spont.natrh.jed./viac.väzov kol.kĺbu:pred.skríž.väz
M23.62	Iné.spont.natrh.jed./viac.väzov kol.kĺbu:zad.skríž.väz
M23.63	Iné.spont.natrh.jed./viac.väzov kol.kĺbu:tib.kolat.väz
M23.64	Iné.spont.natrh.jed./viac.väzov kol.kĺbu:fib.kolat.väz
M23.67	Iné.spont.natrh.jed./viac.väzov kol.kĺbu:kĺb.puzdro
M23.69	Iné.spont.natrh.jed./viac.väzov kol.kĺbu:väz,b.n.
M23.80	Iné vnútorné poškodenie kolenného kĺbu na viac.m.
M23.81	Iné.vnút.pošk.kol.kĺbu:pred.skríž.väz/pred.roh vnú.men.
M23.82	Iné.vnút.pošk.kol.kĺbu:zad.skríž.väz/zad.roh vnú.men.
M23.83	Iné.vnút.pošk.kol.kĺbu:tib.kolat.väz/i.a bliž.n.č.vnú.men.
M23.84	Iné.vnút.pošk.kol.kĺbu:fib.kolat.väz/pred.roh von.men.
M23.85	Iné.vnút.pošk.kol.kĺbu:zad.roh von.menisku
M23.86	Iné.vnút.pošk.kol.kĺbu:Iné.a bliž.neurč.časť vonk.menisku
M23.87	Iné.vnút.pošk.kol.kĺbu:kĺb.puzdro
M23.89	Iné.vnút.pošk.kol.kĺbu:väz/meniskus bliž.neurč.
M23.90	Vnút.pošk.kol.kĺbu bliž.neurč.,na v.miest.
M23.91	Vnút.pošk.kol.kĺbu bliž.neur.:pred.skríž.väz/pred.roh vnú.men.
M23.92	Vnút.pošk.kol.kĺbu bliž.neurč.:zad.skríž.väz/zad.roh vnú.men.
M23.93	Vnút.pošk.kol.kĺbu bliž.neur.:tib.kolat.väz/i.a b.n.č.vnú.men.
M23.94	Vnút.pošk.kol.kĺbu bliž.neurč.:fib.kolat.väz/pred.roh von.men.
M23.95	Vnút.pošk.kol.kĺbu bliž.neurč.:zad.roh von.menisku
M23.96	Vnút.pošk.kol.kĺbu bliž.neurč.:i.a b.n.č.von.menisku
M23.97	Vnút.pošk.kol.kĺbu bliž.neurč.:kĺb. puzdro
M23.99	Vnút.pošk.kol.kĺbu bliž.neurč.:väz/meniskus,bliž.neurč.
M24.00	Voľné teleso v kĺbe na viacerých miestach
M24.01	Voľné teleso v kĺbe v obl.pleca
M24.02	Voľné teleso v kĺbe nadlaktia
M24.03	Voľné teleso v kĺbe predlak.
M24.04	Voľné teleso v kĺbe ruky
M24.05	Voľné teleso v kĺbe panv.obl.a stehna
M24.07	Voľné teleso v kĺbe čl.a nohy
M24.08	Voľné teleso v kĺbe na i.mieste
M24.09	Voľné teleso v kĺbe,miesto bližšie neurčené
M24.10	Iné pošk.kĺbovej chrupky na viac m.
M24.11	Iné pošk.kĺbovej chrupky v obl.pleca
M24.12	Iné pošk.kĺbovej chrupky nadlaktia
M24.13	Iné pošk.kĺbovej chrupky predlak.
M24.14	Iné pošk.kĺbovej chrupky ruky
M24.15	Iné pošk.kĺbovej chrupky panv.obl.a stehna
M24.17	Iné pošk.kĺbovej chrupky čl.a nohy
M24.18	Iné pošk.kĺbovej chrupky na i.mieste
M24.19	Iné pošk.kĺbovej chrupky,miesto bliž.neurč.
M24.20	Choroby väzov na viacerých miestach
M24.21	Choroby väzov v obl.pleca
M24.22	Choroby väzov nadlaktia (ramenná kosť, lakťový kĺb)
M24.23	Choroby väzov predlak.
M24.24	Choroby väzov uky
M24.25	Choroby väzov panv.obl.a stehna
M24.27	Choroby väzov čl.a nohy
M24.28	Choroby väzovna i.mieste
M24.29	Choroby väzov,miesto bližšie neurčené
M24.30	Patol.luxácia a subluxácia kĺbu,nezat.i.na viac.m.
M24.31	Patol.luxácia a subluxácia kĺbu,nezat.i.v obl.pleca
M24.32	Patol.luxácia a subluxácia kĺbu,nezat.i.v obl.nadlaktia
M24.33	Patol.luxácia a subluxácia kĺbu,nezat.i.v obl.predlak.
M24.34	Patol.luxácia a subluxácia kĺbu,nezat.i.v obl.ruky
M24.35	Patol.luxácia a subluxácia kĺbu,nezat.i.v obl.panvy a stehna
M24.36	Patol.luxácia a subluxácia kĺbu,nezat.i.v obl.predkol.
M24.37	Patol.luxácia a subluxácia kĺbu,nezat.i.v obl.čl.a nohy
M24.38	Patol.luxácia a subluxácia kĺbu,nezat.i.na i.mieste
M24.39	Patol.luxácia a subluxácia kĺbu,nezat.i.miesto bliž.neurč.
M24.40	Habituálna luxácia a subluxácia kĺbu na viac.m.
M24.41	Habituálna luxácia a subluxácia kĺbu v obl.pleca
M24.42	Habituálna luxácia a subluxácia kĺbu nadlaktia
M24.43	Habituálna luxácia a subluxácia kĺbu predlak.
M24.44	Habituálna luxácia a subluxácia kĺbu ruky
M24.45	Habituálna luxácia a subluxácia kĺbu panv.obl.a stehna
M24.46	Habituálna luxácia a subluxácia kĺbu predkol.
M24.47	Habituálna luxácia a subluxácia kĺbu čl.a nohy
M24.48	Habituálna luxácia a subluxácia kĺbu na i.mieste
M24.49	Habituálna luxácia a subluxácia kĺbu,miesto bliž.neurč.
M24.50	Kontraktúra kĺbu na viacerých miestach
M24.51	Kontraktúra kĺbu v obl.pleca
M24.52	Kontraktúra kĺbu nadlaktia
M24.53	Kontraktúra kĺbu predlak.
M24.54	Kontraktúra kĺbu ruky
M24.55	Kontraktúra kĺbu panv.obl.a stehna
M24.56	Kontraktúra kĺbu predkol.
M24.57	Kontraktúra kĺbu čl.a nohy
M24.58	Kontraktúra kĺbu na i.mieste
M24.59	Kontraktúra kĺbu,miesto bližšie neurčené
M24.60	Ankylóza kĺbu na viacerých miestach
M24.61	Ankylóza kĺbu v obl.pleca
M24.62	Ankylóza kĺbu nadlaktia(ramenná kosť, lakťový kĺb)
M24.63	Ankylóza kĺbu predlak.
M24.64	Ankylóza kĺbu ruky
M24.65	Ankylóza kĺbu panv.obl.a stehna
M24.66	Ankylóza kĺbu predkolenia(ihlica,píšťala,kolenný kĺb)
M24.67	Ankylóza kĺbu čl.a nohy
M24.68	Ankylóza kĺbu na i.mieste
M24.69	Ankylóza kĺbu,miesto bližšie neurčené
M24.7	Protrúzia acetábula
M24.80	Iné bliž.určen. poškod.kĺbu,nezat.i.na v.miest.
M24.81	Iné bliž.určen. poškod.kĺbu,nezat.i.v obl.pleca
M24.82	Iné bliž.určen. poškod.kĺbu,nezat.i.v obl.nadlaktia.
M24.83	Iné bliž.určen. poškod.kĺbu,nezat.i.v obl.predlak.
M24.84	Iné bliž.určen. poškod.kĺbu,nezat.i.v obl.ruky
M24.85	Iné bliž.určen. poškod.kĺbu,nezat.i.v obl.panvy a stehna
M24.87	Iné bliž.určen. poškod.kĺbu,nezat.i.v obl.čl. a nohy
M24.88	Iné bliž.určen. poškod.kĺbu,nezat.i.na i.mieste
M24.89	Iné bliž.určen. poškod.kĺbu,nezat.i.,miesto bliž.neurč.
M24.90	Poškodenie kĺbu,bližšie neurčené,na viacerých miestach
M24.91	Poškodenie kĺbu,bliž.neurč.v obl.pleca
M24.92	Poškodenie kĺbu,bliž.neurč.nadlaktia
M24.93	Poškodenie kĺbu,bliž.neurč.v obl.predlak.
M24.94	Poškodenie kĺbu,bliž.neurč.v obl.ruky
M24.95	Poškodenie kĺbu,bliž.neurč.panv.obl.a stehna
M24.97	Poškodenie kĺbu,bliž.neurč.v obl.čl.a nohy
M24.98	Poškodenie kĺbu,bliž.neurč.,na i.mieste
M24.99	Poškodenie kĺbu,bliž.neurč.,miesto bliž neurč.
M25.00	Hemartros na viacerých miestach
M25.01	Hemartros v obl.pleca
M25.02	Hemartros nadlaktia (ramenná kosť, lakťový kĺb)
M25.03	Hemartros predlak.
M25.04	Hemartros ruky
M25.05	Hemartros panv.obl.a stehna
M25.06	Hemartros predkol.
M25.07	Hemartros čl.a nohy
M25.08	Hemartros na i.mieste
M25.09	Hemartros,miesto bližšie neurčené
M25.10	Fistula kĺbu na viacerých miestach
M25.11	Fistula kĺbu v obl.pleca
M25.12	Fistula kĺbu nadlaktia (ramenná kosť, lakťový kĺb)
M25.13	Fistula kĺbu predlak.
M25.14	Fistula kĺbu ruky
M25.15	Fistula kĺbu panv.obl.a stehna
M25.16	Fistula kĺbu predkol
M25.17	Fistula kĺbu čl.a nohy
M25.18	Fistula kĺbu na i.mieste
M25.19	Fistula kĺbu,miesto bližšie neurčené
M25.20	Labilný (uvoľnený) kĺb na viacerých miestach
M25.21	Labilný (uvoľnený)kĺb v obl.pleca
M25.22	Labilný (uvoľnený)kĺb nadlaktia

M25.23	Labilný (uvoľnený)kĺb predlak.
M25.24	Labilný (uvoľnený)kĺb ruky
M25.25	Labilný (uvoľnený)kĺb panv.obl.a stehna
M25.26	Labilný (uvoľnený)kĺb predkol.
M25.27	Labilný (uvoľnený)kĺb čl.a nohy
M25.28	Labilný (uvoľnený)kĺb na i.mieste
M25.29	Labilný (uvoľnený) kĺb miesto bližšie neurčené
M25.30	Iná instabilita kĺbu na viacerých miestach
M25.31	Iná instabilita kĺbu v obl.pleca
M25.32	Iná instabilita kĺbu nadlaktia
M25.33	Iná instabilita kĺbu predlak.
M25.34	Iná instabilita kĺbu ruky
M25.35	Iná instabilita kĺbu panv.obl.a stehna
M25.36	Iná instabilita kĺbu predkol.
M25.37	Iná instabilita kĺbu čl.a nohy
M25.38	Iná instabilita kĺbu na i.mieste
M25.39	Iná instabilita kĺbu,miesto bližšie neurčené
M25.40	Výpotok v kĺbe na viacerých miestach
M25.41	Výpotok v kĺbe v obl.pleca
M25.42	Výpotok v kĺbe nadlaktia
M25.43	Výpotok v kĺbe predlak.
M25.44	Výpotok v kĺbe ruky
M25.45	Výpotok v kĺbe panv.obl.a stehna
M25.46	Výpotok v kĺbe predkol.
M25.47	Výpotok v kĺbe čl.a nohy
M25.48	Výpotok v kĺbe na i.mieste
M25.49	Výpotok v kĺbe,miesto bližšie neurčené
M25.50	Bolesť kĺbu na viacerých miestach
M25.51	Bolesť kĺbu v obl.pleca
M25.52	Bolesť kĺbu nadlaktia (ramenná kosť, lakťový kĺb)
M25.53	Bolesť kĺbu predlak.
M25.54	Bolesť kĺbu ruky
M25.55	Bolesť kĺbu panv.obl.a stehna
M25.56	Bolesť kĺbu predkol.
M25.57	Bolesť kĺbu čl.a nohy
M25.58	Bolesť kĺbu na i.mieste
M25.59	Bolesť kĺbu,miesto bližšie neurčené
M25.60	Stuhnutie kĺbu,nezatr.i.na viac.m..
M25.61	Stuhnutie kĺbu,nezatr.i. v obl.pleca
M25.62	Stuhnutie kĺbu,nezatr.i.nadlaktia
M25.63	Stuhnutie kĺbu,nezatr.i.predlak.
M25.64	Stuhnutie kĺbu,nezatr.i.ruky
M25.65	Stuhnutie kĺbu,nezatr.i. panv.obl.a stehna
M25.66	Stuhnutie kĺbu,nezatr.i.predkol.
M25.67	Stuhnutie kĺbu,nezatr.i.čl.a nohy
M25.68	Stuhnutie kĺbu,nezatr.i. na i.mieste
M25.69	Stuhnutie kĺbu,nezatr.i.,miesto bliž.neurč.
M25.70	Osteofyt na viacerých miestach
M25.71	Osteofyt v obl.pleca
M25.72	Osteofyt nadlaktia (ramenná kosť, lakťový kĺb)
M25.73	Osteofyt predlak.
M25.74	Osteofyt ruky
M25.75	Osteofyt panv.obl.a stehna
M25.76	Osteofyt predkolenia (ihlica, píšťala, kolenný kĺb)
M25.77	Osteofyt čl. a nohy
M25.78	Osteofyt na i.mieste
M25.79	Osteofyt,miesto bližšie neurčené
M25.80	Iná choroba kĺbov,bliž.urč.na viac.miestach
M25.81	Iná choroba kĺbov,bliž.urč.v obl.pleca
M25.82	Iná choroba kĺbov,bliž.urč.v obl.nadlaktia
M25.83	Iná choroba kĺbov,bliž.urč.v obl.predlak.
M25.84	Iná choroba kĺbov,bliž.urč.v obl.ruky
M25.85	Iná choroba kĺbov,bliž.urč.v obl.panvy a stehna
M25.86	Iná choroba kĺbov,bliž.urč.v obl.predkol.
M25.87	Iná choroba kĺbov,bliž.urč.v obl.čl. a nohy
M25.88	Iná choroba kĺbov,bliž.urč.na i.mieste
M25.89	Iná choroba kĺbov,miesto bliž,neurč.
M25.90	Choroba kĺbu,bliž.neurč.na viac.miestach
M25.91	Choroba kĺbu,bliž.neurč.v obl.pleca
M25.92	Choroba kĺbu,bliž.neurč.v obl.nadlaktia
M25.93	Choroba kĺbu,bliž.neurč.v obl.predlak.
M25.94	Choroba kĺbu,bliž.neurč.v obl.ruky
M25.95	Choroba kĺbu,bliž.neurč.v obl.panv.obl.a stehna
M25.96	Choroba kĺbu,bliž.neurč.v obl.predkol.
M25.97	Choroba kĺbu,bliž.neurč.v obl.čl.a nohy
M25.98	Choroba kĺbu,bliž.neurč.na i.mieste
M25.99	Choroba kĺbu,bliž.neurč.miesto bliž neurč.
M30.0	Polyarteriitis nodosa
M30.1	Polyarteritída s postihnutím pľúc
M30.2	Juvenilná polyarteritída
M30.3	Mukokutánny uzlinový syndróm [Kawasakiho choroba]
M30.8	Iné choroby príbuzné polyarteriitis nodosa
M31.0	Hypersenzitívna vaskulitída
M31.2	Letálny granulóm strednej čiary
M31.3	Wegenerova granulomatóza
M31.4	Syndróm aortálneho oblúka [Takayasu syndrom]
M31.5	Obrovskobunková arteritída s polymyalgia rheumatica
M31.6	Iná obrovskobunková arteriitída
M31.7	Mikroskopická polyangiitída
M31.8	Iná nekrotizujúca vaskulopatia,bližšie určená
M31.9	Nekrotizujúca vaskulopatia,bližšie neurčená
M32.0	Lupus erythematosus, zapríčinený liekmi
M32.1	Systémový lupus erythematosus s postih.org./systémov
M32.8	Iná forma systémového lupus erythematosus
M32.9	Systémový lupus erythematosus,bližšie neurčený
M33.0	Juvenilná dermatomyozitída
M33.1	Iná dermatomyozitída
M33.2	Polymyozitída
M33.9	Dermatopolymyozitída,bližšie neurčená
M34.0	Progresívna systémová skleróza
M34.1	Syndróm CR(E)ST
M34.2	Systémová skleróza,zapríčinená liekmi/chemickými lát.
M34.8	Iná forma systémovej sklerózy
M34.9	Systémová skleróza,bližšie neurčená
M35.0	Sicca syndróm[Sjögren syndrom]
M35.1	Iné prekrývajúce sa syndrómy
M35.2	Behçetova choroba
M35.3	Polymyalgia rheumatica
M35.4	Difúzna (eozinofilná) fasciitída
M35.5	Multifokálna fibroskleróza
M35.7	Syndróm hypermobility
M35.8	Iné systémové postihnutie spojiva,bližšie určené
M35.9	Systémové postihnutie spojiva,bližšie neurčené
M36.0	Dermatomyozitída – polymyozitída pri nádorovej chorobe
M36.1	Artropatia pri nádorovej chorobe
M36.2	Hemofilická artropatia
M36.3	Artropatia pri i.chorobách krvi zatried.i.
M36.4	Artropatia pri hypersenzitívnych reakciách zatried.i.
M36.8	Systémové choroba spojiva pri i.chorobách zatried.i.
M40.00	Posturálna kyfóza na viacerých miestach chrbtice
M40.01	Posturálna kyfóza okcipito-atlanto-axiálnej oblasti
M40.02	Posturálna kyfóza krčnej oblasti
M40.03	Posturálna kyfóza krčnohrudníkovej oblasti
M40.04	Posturálna kyfóza hrudníkovej oblasti
M40.05	Posturálna kyfóza hrudníkovodriekovej oblasti
M40.06	Posturálna kyfóza driekovej oblasti
M40.07	Posturálna kyfóza driekovokrížovej oblasti
M40.08	Posturálna kyfóza krížovej a kríž.-kostrč.oblasti
M40.09	Posturálna kyfóza: oblasť bližšie neurčená
M40.10	Iná sekundárna kyfóza na viac.m.chrbtice
M40.11	Iná sekundárna kyfóza okcip.-atlanto-axiál.obl.
M40.12	Iná sekundárna kyfóza krčnej oblasti
M40.13	Iná sekundárna kyfóza krčnohrudníkovej oblasti
M40.14	Iná sekundárna kyfóza hrudníkovej oblasti
M40.15	Iná sekundárna kyfóza hrudníkovodriekovej oblasti
M40.16	Iná sekundárna kyfóza driekovej oblasti
M40.17	Iná sekundárna kyfóza driekovokrížovej oblasti
M40.18	Iná sekundárna kyfóza krížovej a kríž.-kostrč.obl.
M40.19	Iná sekundárna kyfóza:oblasť bližšie neurčená
M40.20	Iná a bliž.neurč.kyfóza na viac.m.chrbtice

M40.21	Iná a bliž.neurč.kyfóza okcip.-atlanto.-axiál.obl.
M40.22	Iná a bliž.neurč.kyfóza kyfóza krčnej oblasti
M40.23	Iná a bliž.neurč.kyfóza krčno-hrud.oblasti
M40.24	Iná a bliž.neurč.kyfóza kyfóza hrudníkovej oblasti
M40.25	Iná a bliž.neurč.kyfóza hrudník-driek.oblasti
M40.26	Iná a bliž.neurč.kyfóza driekovej oblasti
M40.27	Iná a bliž.neurč.kyfóza driekovovokríž.oblasti
M40.28	Iná a bliž.neurč.kyfóza krížovej a kríž.-kostrč.oblasti
M40.29	Iná a bliž.neurč.kyfóza :oblasť bliž.neurč.
M40.30	Plochý chrbát na viacerých miestach chrbtice
M40.31	Plochý chrbát okcipito-atlanto-axiálnej oblasti
M40.32	Plochý chrbát krčnej oblasti
M40.33	Plochý chrbát krčnohrudníkovej oblasti
M40.34	Plochý chrbát hrudníkovej oblasti
M40.35	Plochý chrbát hrudníkovodriekovej oblasti
M40.36	Plochý chrbát driekovej oblasti
M40.37	Plochý chrbát driekovokrížovej oblasti
M40.38	Plochý chrbát krížovej a krížovokostrčovej oblasti
M40.39	Plochý chrbát: oblasť bližšie neurčená
M40.40	Iná lordóza na viacerých miestach chrbtice
M40.41	Iná lordóza okcipito-atlanto-axiálnej oblasti
M40.42	Iná lordóza krčnej oblasti
M40.43	Iná lordóza krčnohrudníkovej oblasti
M40.44	Iná lordóza hrudníkovej oblasti
M40.45	Iná lordóza hrudníkovodriekovej oblasti
M40.46	Iná lordóza driekovej oblasti
M40.47	Iná lordóza driekovokrížovej oblasti
M40.48	Iná lordóza krížovej a krížovokostrčovej oblasti
M40.49	Iná lordóza:oblasť bližšie neurčená
M40.50	Lordóza,bliž.neurč.na viac.m.chrbtice
M40.51	Lordóza,bliž.neurč.:okcip.atlanto.-axiál.obl.,b.n.
M40.52	Lordóza,bliž.neurč.:krčnej oblasti
M40.53	Lordóza,bliž.neurč.:krčnohrudníkovej oblasti
M40.54	Lordóza,bliž.neurč.:hrudníkovej oblasti
M40.55	Lordóza,bliž.neurč.:hrudníkovodriekovej oblasti
M40.56	Lordóza, bližšie neurčená:driekovej oblasti
M40.57	Lordóza, bližšie neurčená:driekovokrížovej oblasti
M40.58	Lordóza,bliž.neurč.:krížovej a krížovokostrč.oblasti
M40.59	Lordóza,bližšie neurčená: oblasť bližšie neurčená
M41.00	Infantilna idiopat.skolióza na viac.m.chrbtice
M41.01	Infantilna idiopat.skolióza okcip.atlanto.-axiál.oblasti
M41.02	Infantilna idiopat.skolióza krčnej oblasti
M41.03	Infantilna idiopat.skolióza krčnohrudnej oblasti
M41.04	Infantilna idiopat.skolióza hrudníkovej oblasti
M41.05	Infantilna idiopat.skolióza hrudníkovodriekovej oblasti
M41.06	Infantilna idiopat.skolióza driekovej oblasti
M41.07	Infantilna idiopat.skolióza driekovokrížovej oblasti
M41.08	Infantilna idiopat.skolióza krížovej a kríživikostrč.oblasti
M41.09	Infantilna idiopat.skolióza:oblasť bliž.neurč.
M41.10	Juvenilná idiopat.skolióza na viac.m.chrbtice
M41.11	Juvenilná idiopat.skolióza okcip.-atlanto.-axiál.oblasti
M41.12	Juvenilná idiopat.skolióza krčnej oblasti
M41.13	Juvenilná idiopat.skolióza krčnohrudnej oblasti
M41.14	Juvenilná idiopat.skolióza hrudníkovej oblasti
M41.15	Juvenilná idiopat.skolióza hrudníkovodriekovej oblasti
M41.16	Juvenilná idiopat.skolióza driekovej oblasti
M41.17	Juvenilná idiopat.skolióza driekovokrížovej oblasti
M41.18	Juvenilná idiopat.skolióza krížovej a krížovokostrč.oblasti
M41.19	Juvenilná idiopat.skolióza:oblasť bliž.neurč.
M41.20	Iná idiopatická skolióza na viac.m.chrbt.
M41.21	Iná idiopatická skolióza okcip.-atlanto.-axiál.obl.
M41.22	Iná idiopatická skolióza krčnej oblasti
M41.23	Iná idiopatická skolióza krčnohrudníkovej oblasti
M41.24	Iná idiopatická skolióza hrudníkovej oblasti
M41.25	Iná idiopatická skolióza hrudníkdriekovej oblasti
M41.26	Iná idiopatická skolióza driekovej oblasti
M41.27	Iná idiopatická skolióza driekovokrížovej oblasti
M41.28	Iná idiopatická skolióza krížovej a krížovokostrč.oblasti
M41.29	Iná idiopatická skolióza:oblasť bližšie neurčená
M41.30	Hrudníková skolióza na viacerých miestach chrbtice
M41.31	Hrudníková skolióza okcip.-atlanto.-axiál.obl.
M41.32	Hrudníková skolióza krčnej oblasti
M41.33	Hrudníková skolióza krčnohrudníkovej oblasti
M41.34	Hrudníková skolióza hrudníkovej oblasti
M41.35	Hrudníková skolióza hrudníkovodriekovej oblasti
M41.36	Hrudníková skolióza driekovej oblasti
M41.37	Hrudníková skolióza driekovokrížovej oblasti
M41.38	Hrudníková skolióza krížovej a krížovokostrč.oblasti
M41.39	Hrudníková skolióza:oblasť bližšie neurčená
M41.40	Neuromyopatická skolióza na viac.m.chrbtice
M41.41	Neuromyopatická skolióza okcip.-atlanto.-axiál.obl.
M41.42	Neuromyopatická skolióza krčnej oblasti
M41.43	Neuromyopatická skolióza krčnohrudníkovej oblasti
M41.44	Neuromyopatická skolióza hrudníkovej oblasti
M41.45	Neuromyopatická skolióza hrudníkovodriekovej obl.
M41.46	Neuromyopatická skolióza driekovej oblasti
M41.47	Neuromyopatická skolióza driekovokrížovej oblasti
M41.48	Neuromyopatická skolióza krížovej a krížovokostrč.obl.
M41.49	Neuromyopatická skolióza:oblasť bližšie neurčená
M41.50	Iná sekundárna skolióza na viac.m.chrbtice
M41.51	Iná sekundárna skolióza okcip.-atlanto.-axiál.obl.
M41.52	Iná sekundárna skolióza krčnej oblasti
M41.53	Iná sekundárna skolióza krčnohrudníkovej oblasti
M41.54	Iná sekundárna skolióza hrudníkovej oblasti
M41.55	Iná sekundárna skolióza hrudníkovodriekovej oblasti
M41.56	Iná sekundárna skolióza driekovej oblasti
M41.57	Iná sekundárna skolióza driekovokrížovej oblasti
M41.58	IIná sekundárna skolióza krížovej a krížovokostrč.obl.
M41.59	Iná sekundárna skolióza: oblasť bližšie neurčená
M41.80	Iná forma skoliózy na viacerých miestach chrbtice
M41.81	Iná forma skoliózy okcip.-atlanto.-axiál.obl.
M41.82	Iná forma skoliózy krčnej oblasti
M41.83	Iná forma skoliózy krčnohrudníkovej oblasti
M41.84	Iná forma skoliózy hrudníkovej oblasti
M41.85	Iná forma skoliózy hrudníkovodriekovej oblasti
M41.86	Iná forma skoliózy driekovej oblasti
M41.87	Iná forma skoliózy driekovokrížovej oblasti
M41.88	Iná forma skoliózy krížovej a krížovokostrč.obl.
M41.89	Iná forma skoliózy:oblasť bližšie neurčená
M41.90	Skolióza,bliž.neurč.na viac.m.chrbtice
M41.91	Skolióza,bliž.neurč.:okcip.-atlanto-axiál.obl.
M41.92	Skolióza,bliž.neurč.:krčnej oblasti
M41.93	Skolióza,bliž.neurč.:krčnohrudníkovej oblasti
M41.94	Skolióza,bliž.neurč.:hrudníkovej oblasti
M41.95	Skolióza,bliž.neurč.:hrudníkovodriekovej oblasti
M41.96	Skolióza,bliž.neurč.:driekovej oblasti
M41.97	Skolióza,bliž.neurč.:driekovokrížovej oblast
M41.98	Skolióza,bliž.neurč.:krížovej a krížovokostrč.obl.
M41.99	Skolióza,bližšie neurčená:oblasť bližšie neurčená
M42.00	Juvenilna osteochondróza chrbtice na viac.m.
M42.01	Juvenilna osteochondróza chrbtice v okcip.-atlanto.-axiál.obl.
M42.02	Juvenilná osteochondróza chrbtice v krčnej oblasti
M42.03	Juvenilná osteochondróza chrbtice v krčnohrudníkovej obl.
M42.04	Juvenilná osteochondróza chrbtice v hrudníkovej obl.
M42.05	Juvenilná osteochondróza chrbtice v hrudník-driekovej obl.
M42.06	Juvenilná osteochondróza chrbtice v driekovej obl.
M42.07	Juvenilná osteochondróza chrbtice v driek.-krížovej obl.
M42.08	Juvenilná osteochondróza chrbt.v kríž.a krížovokostrč.obl.
M42.09	Juvenilná osteochondróza chrbtice:oblasť bliž.neurč.
M42.10	Osteochondróza chrbtice v dospelosti na v.miest.
M42.11	Osteochondróza chrbt.v dosp.v okcip.-atlanto.-axiál.obl.
M42.12	Osteochondróza chrbtice v dospelosti v krčnej obl.
M42.13	Osteochondróza chrbtice v dospel.v krčnohrudník.obl.
M42.14	Osteochondróza chrbtice v dospel.v hrudník.obl.
M42.15	Osteochondróza chrbtice v dospel.v hrudník-driek.obl.
M42.16	Osteochondróza chrbtice v dospel.v driekovej obl.
M42.17	Osteochondróza chrbtice v dospel.v driekovokríž.obl.
M42.18	Osteochondróza chrbtice v dospel.v kríž.a krížovokostrč.obl.
M42.19	Osteochondróza chrbt.ice v dospel.:oblasť bliž.neurč.
M42.90	Osteochondróza chrbt.bliž.neurč.na viac.m.

M42.91	Osteochondróza chrbt.bliž.neurč.v okcip.-atlan.-axiál.obl.
M42.92	Osteochondróza chrbt.bliž.neurč.v krčnej obl.
M42.93	Osteochondróza chrbt.bliž.neurč.v krčnohrudník.obl.
M42.94	Osteochondróza chrbt.bliž.neurč.v hrudník.obl.
M42.95	Osteochondróza chrbt.bliž.neurč.v hrudník-driek.obl.
M42.96	Osteochondróza chrbt.bliž.neurč.v driekovej obl.
M42.97	Osteochondróza chrbt.bliž.neurč.v driekovokríž.obl.
M42.98	Osteochondróza chrbt.bliž.neurč.v kríž.a krížovokostrč.obl.
M42.99	Osteochondróza chrbt.bliž.neurč.:oblasť bliž.neurč.
M43.00	Spondylolýza na viacerých miestach chrbtice
M43.01	Spondylolýza v okcipito-atlanto-axiálnej oblasti
M43.02	Spondylolýza v krčnej oblasti
M43.03	Spondylolýza v krčnohrudníkovej oblasti
M43.04	Spondylolýza v hrudníkovej oblasti
M43.05	Spondylolýza v hrudníkovodriekovej oblasti
M43.06	Spondylolýza v driekovej oblasti
M43.07	Spondylolýza v driekovokrížovej oblasti
M43.08	Spondylolýza v krížovej a krížovokostrčovej oblasti
M43.09	Spondylolýza: oblasť bližšie neurčená
M43.10	Spondylolistéza na viacerých miestach chrbtice
M43.11	Spondylolistéza v okcipito-atlanto-axiálnej oblasti
M43.12	Spondylolistéza v krčnej oblasti
M43.13	Spondylolistéza v krčnohrudníkovej oblasti
M43.14	Spondylolistéza v hrudníkovej oblasti
M43.15	Spondylolistéza v hrudníkovodriekovej oblasti
M43.16	Spondylolistéza v driekovej oblasti
M43.17	Spondylolistéza v driekovokrížovej oblasti
M43.18	Spondylolistéza v kríž.a krížovokostrč.oblasti
M43.19	Spondylolistéza:oblasť bližšie neurčená
M43.20	Iná fúzia chrbtice na viacerých miestach
M43.21	Iná fúzia chrbticev okcip.-atlanto.-axiál.obl.
M43.22	Iná fúzia chrbtice v krčnej oblasti
M43.23	Iná fúzia chrbtice v krčnohrudníkovej oblasti
M43.24	Iná fúzia chrbtice v hrudníkovej oblasti
M43.25	Iná fúzia chrbtice v hrudníkovodriekovej oblasti
M43.26	Iná fúzia chrbtice v driekovej oblasti
M43.27	Iná fúzia chrbtice v driekovokrížovej oblasti
M43.28	Iná fúzia chrbticev kríž.a krížovokostrč.oblasti
M43.29	Iná fúzia chrbtice: oblasť bližšie neurčená
M43.3	Habituálna atlantoaxiálna subluxácia s myelopatiou
M43.4	Iná habituálna atlantoaxiálna subluxácia
M43.50	Iná habituálna sublux.stavcov na viac.m.chrbt.
M43.52	Iná habituálna subluxácia stavcov krčnej oblasti
M43.53	Iná habituálna subluxácia stavcov krčnohrudník.obl.
M43.54	Iná habituálna subluxácia stavcov hrudník.obl.
M43.55	Iná habituálna subluxácia stavcov hrudníkovodriek.obl.
M43.56	Iná habituálna subluxácia stavcov driekovej oblasti
M43.57	Iná habituálna subluxácia stavcov driekovokríž.obl.
M43.58	Iná habituálna subluxácia stavcov kríž.a krížovokostrč.obl.
M43.59	Iná habituálna subluxácia stavcov:oblasť bliž.neurč.
M43.6	Torticollis
M43.80	Iné deform.dorzopatie,bliž.urč.na viac.m.chrbtice
M43.81	Iné deform.dorzopatie,bliž.urč.okcip.-atl.-axiál.obl.
M43.82	Iné deform.dorzopatie,bliž.urč.krčnej obl.
M43.83	Iné deform.dorzopatie,bliž.urč.krčnohrudník.obl.
M43.84	Iné deform.dorzopatie,bliž.urč.hrudník obl.
M43.85	Iné deform.dorzopatie,bliž.urč.hrudníkovodriek.obl.
M43.86	Iné deform.dorzopatie,bliž.urč.driekovej obl.
M43.87	Iné deform.dorzopatie,bliž.urč.driekovokríž.obl.
M43.88	Iné deform.dorzopatie,bliž.urč.kríž.a krížovokostrč.obl.
M43.89	Iné deform.dorzopatie,bliž.urč.:oblasť bliž.neurč.
M43.90	Deform.dorzopatia,bliž.neurč.na v.miest.chrbtice
M43.91	Deform.dorzopatia,bliž.neurč.okcip.-atl.-axiál.obl.
M43.92	Deform.dorzopatia,bliž.neurč.krčnej obl.
M43.93	Deform.dorzopatia,bliž.neurč.krčnohrudník.obl.
M43.94	Deform.dorzopatia,bliž.neurč.hrudník obl.
M43.95	Deform.dorzopatia,bliž.neurč.hrudníkovodriek.obl.
M43.96	Deform.dorzopatia,bliž.neurč.driekovej obl.
M43.97	Deform.dorzopatia,bliž.neurč.driekovokríž.obl.
M43.98	Deform.dorzopatia,bliž.neurč.kríž.a krížovokostrč.obl.
M43.99	Deform.dorzopatia,bliž.neurč.:obalsť bliž.neurč.
M45.00	Ankylozujúca spondylitída na viac.m.chrbt.
M45.01	Ankylozujúca spondylitída okcip.-atl.-axiál.obl.
M45.02	Ankylozujúca spondylitída krčnej oblasti
M45.03	Ankylozujúca spondylitída krčnohrudníkovej oblasti
M45.04	Ankylozujúca spondylitída hrudníkovej oblasti
M45.05	Ankylozujúca spondylitída hrudníkovodriek.obl.
M45.06	Ankylozujúca spondylitída driekovej oblasti
M45.07	Ankylozujúca spondylitída driekovokrížovej oblasti
M45.08	Ankylozujúca spondylitída kríž.a krížovokostrč.obl.
M45.09	Ankylozujúca spondylitída:oblasť bližšie neurčená
M46.00	Spinálna entezopatia na viacerých miestach chrbtice
M46.01	Spinálna entezopatia okcip.-atlanto.-axiál. obl.
M46.02	Spinálna entezopatia krčnej oblasti
M46.03	Spinálna entezopatia krčnohrudníkovej oblasti
M46.04	Spinálna entezopatia hrudníkovej oblasti
M46.05	Spinálna entezopatia hrudníkovodriekovej oblasti
M46.06	Spinálna entezopatia driekovej oblasti
M46.07	Spinálna entezopatia driekovokrížovej oblasti
M46.08	Spinálna entezopatia kríž.a krížovokostrč.obl.
M46.09	Spinálna entezopatia:oblasť bližšie neurčená
M46.1	Sakroilitída,nezatriedená inde
M46.20	Osteomyelitída stavca na viac.m.chrbt.
M46.21	Osteomyelitída stavca v okcip.-atl.-axiál. obl.
M46.22	Osteomyelitída stavca v krčnej oblasti
M46.23	Osteomyelitída stavca v krčnohrudníkovej oblasti
M46.24	Osteomyelitída stavca v hrudníkovej oblasti
M46.25	Osteomyelitída stavca v hrudníkovodriekovej oblasti
M46.26	Osteomyelitída stavca v driekovej oblasti
M46.27	Osteomyelitída stavca v driekovokrížovej oblasti
M46.28	Osteomyelitída stavca v kríž.a krížovokostrč.obl.
M46.29	Osteomyelitída stavca v: oblasť bližšie neurčená
M46.30	Infekcia medzistav.plat.(hnis.)na viac.m.chrbt.
M46.31	Infekcia medzistav.plat.(hnis.)v okcip.-atl.-axiál.obl.
M46.32	Infekcia medzistav.plat.(hnis.)v krčnej obl.
M46.33	Infekcia medzistav.plat.(hnis.)v krčnohrudník.obl.
M46.34	Infekcia medzistav.plat.(hnis.)v hrudníkovej obl.
M46.35	Infekcia medzistav.plat.(hnis.)v hrudníkovodriek.o.
M46.36	Infekcia medzistav.plat.(hnis.)v driekovej obl.
M46.37	Infekcia medzistav.plat.(hnis.)v driekovokríž.obl.
M46.38	Infekcia medzistav.plat.(hnis.)v kríž.a krížovokostrč.obl.
M46.39	Infekcia medzistav.plat.(hnis.):oblasť bliž.neurč.
M46.40	Zápal medzistav.platničky,bliž.neurč.na viac.m.chrbt.
M46.41	Zápal medzistav.platničky,bliž.neurč.v okcip.-atl.-axiál.obl.
M46.42	Zápal medzistav.platničky,bliž.neurč.v krčnej obl.,b.n.
M46.43	Zápal medzistav.platničky,bliž.neurč.v krčnohrud.obl.
M46.44	Zápal medzistav.platničky,bliž.neurč.v hrudník.obl.
M46.45	Zápal medzistav.platničky,bliž.neurč.v hrud.driek.obl.
M46.46	Zápal medzistav.platničky,bliž.neurč.v driekovej obl.
M46.47	Zápal medzistav.platničky,bliž.neurč.v driekovokríž.obl.
M46.48	Zápal medzistav.platničky,bliž.neur.v kríž.a kríž.-kostrč.obl.
M46.49	Zápal medzistav.platničky,bliž.neurč.v b.n.obl.,b.n.
M46.50	Iná infekčná spondylopatia na viac.m.chrbt.
M46.51	Iná infekčná spondylopatia okcip.-atl.-axiál.obl.
M46.52	Iná infekčná spondylopatia krčnej oblasti
M46.53	Iná infekčná spondylopatia krčnohrudníkovej oblasti
M46.54	Iná infekčná spondylopatia hrudníkovej oblasti
M46.55	Iná infekčná spondylopatia hrudníkovodriek.obl.
M46.56	Iná infekčná spondylopatia driekovej oblasti
M46.57	Iná infekčná spondylopatia driekovokrížovej oblasti
M46.58	Iná infekčná spondylopatia kríž.a krížovokostrč.obl.
M46.59	Iná infekčná spondylopatia:oblasť bližšie neurčená
M46.80	Iná zápalová spondylopatia,bliž.urč.na viac.m.chrbt.
M46.81	Iná zápalová spondylopatia,bliž.urč.okcip.-atl.-axiál.obl.
M46.82	Iná zápalová spondylopatia,bliž.urč.krčnej obl.
M46.83	Iná zápalová spondylopatia,bliž.urč.krčnohrud.obl.
M46.84	Iná zápalová spondylopatia,bliž.urč.hrudník.obl.
M46.85	Iná zápalová spondylopatia,bliž.urč.hrudníkovodriek.obl.
M46.86	Iná zápalová spondylopatia,bliž.urč.driekovej obl.
M46.87	Iná zápalová spondylopatia,bliž.urč.driekovokríž.obl.

M46.88 Iná zápalová spondylopatia,bliž.urč.kríž.a krížovokostrč.obl.
M46.89 Iná zápalová spondylopatia,bliž.urč.b.n.obl,b.u.
M46.90 Zápalová spondylopatia,bliž.neurč.na viac.m.chrbt.,b.n.
M46.91 Zápalová spondylopatia,bliž.neurč.okcipi.-atl.-axiál.obl.
M46.92 Zápalová spondylopatia,bliž.neurč.krčnej obl.
M46.93 Zápalová spondylopatia,bliž.neurč.krčnohrud.obl.
M46.94 Zápalová spondylopatia,bliž.neurč.hrudník.obl.
M46.95 Zápalová spondylopatia,bliž.neurč.hrudníkovodriek.obl.
M46.96 Zápalová spondylopatia,bliž.neurč.driekovej obl.
M46.97 Zápalová spondylopatia,bliž.neurč.driekpvokríž.obl.
M46.98 Zápalová spondylopatia,bliž.neurč.kríž.a krížovokostrč.obl.
M46.99 Zápalová spondylopatia,bliž.neurč.:oblasť bliž.neurč.
M47.00 Syndr.kompresie a.spin.ant.,a.verteb.na viac.m.chrbt.
M47.01 Syndr.kompresie a.spin.ant.,a.verteb.v okcip.-atl.-axiál.obl.
M47.02 Syndr.kompresie a.spin.ant.,a.verteb.v krčnej obl.
M47.03 Syndr.kompresie a.spin.ant.,a.verteb.v krčnohrud.obl.
M47.04 Syndr.kompresie a.spin.ant.,a.verteb.v hrudník.obl.
M47.05 Syndr.kompresie a.spin.ant.,a.verteb.v hrudníkovodriek.obl.
M47.06 Syndr.kompresie a.spin.ant.,a.verteb.v driekovej obl.
M47.07 Syndr.kompresie a.spin.ant.,a.verteb.v driekovokríž.obl.
M47.08 Syndr.kompresie a.spin.ant.,a.verteb.v kríž.a kríž.kostrč.obl.
M47.09 Syndr.kompresie a.spin.ant.,a.verteb.v:oblasť bliž.neurč.
M47.10 Iná spondylóza s myelopatiou na viac.m.chrbt.
M47.11 Iná spondylóza s myelopatiou v okcip.-atl.-axiál.obl.
M47.12 Iná spondylóza s myelopatiou v krčnej oblasti
M47.13 Iná spondylóza s myelopatiou v krčnohrud. obl.
M47.14 Iná spondylóza s myelopatiou v hrudníkovej oblasti
M47.15 Iná spondylóza s myelopatiou v hrudníkovodriek.obl.
M47.16 Iná spondylóza s myelopatiou v driekovej oblasti
M47.17 Iná spondylóza s myelopatiou v driekovokríž.j obl.
M47.18 Iná spondylóza s myelopatiou v kríž.a krížovokostrč.obl.
M47.19 Iná spondylóza s myelopatiou v :oblasť biž.neurč.
M47.20 Iná spondylóza s radikulopatiou na viac.m.chrbt.
M47.21 Iná spondylóza s radikulopatiou v okcip.-atl.-axiál.obl.
M47.22 Iná spondylóza s radikulopatiou v krčnej oblasti
M47.23 Iná spondylóza s radikulopatiou v krčnohrud.obl.
M47.24 Iná spondylóza s radikulopatiou v hrudníkovej obl.
M47.25 Iná spondylóza s radikulopatiou v hrudníkovodriek.obl.
M47.26 Iná spondylóza s radikulopatiou v driekovej oblasti
M47.27 Iná spondylóza s radikulopatiou v driekovokríž.obl.
M47.28 Iná spondylóza s radikulopatiou v kríž.a krížovokostrč.obl.
M47.29 Iná spondylóza s radikulopatiou:oblasť bliž.neurč.
M47.80 Iná spondylóza na viacerých miestach chrbtice
M47.81 Iná spondylóza okcipito-atlanto-axiálnej oblasti
M47.82 Iná spondylóza krčnej oblasti
M47.83 Iná spondylóza krčnohrudníkovej oblasti
M47.84 Iná spondylóza hrudníkovej oblasti
M47.85 Iná spondylóza hrudníkovodriekovej oblasti
M47.86 Iná spondylóza driekovej oblasti
M47.87 Iná spondylóza driekovokrížovej oblasti
M47.88 Iná spondylóza krížovej a krížovokostrčovej oblasti
M47.89 Iná spondylóza:oblasť bližšie neurčená
M47.90 Spondylóza,bliž.neurč.na viac.m.chrbtice
M47.91 Spondylóza,bliž.neurč.:okcip.-atl.-axiál.obl.
M47.92 Spondylóza,bliž.neurč.:krčnej oblasti
M47.93 Spondylóza,bliž.neurč.:krčnohrudník.obl.
M47.94 Spondylóza,bliž.neurč.:hrudníkovej oblasti
M47.95 Spondylóza,bliž.neurč.:hrudnikovodriek.obl.
M47.96 Spondylóza,bliž.neurč.:driekovej oblasti
M47.97 Spondylóza,bliž.neurč.:driekovokríž.obl.
M47.98 Spondylóza,bliž.neurč.:kríž.a krížovokostrč.obl.
M47.99 Spondylóza,bliž.neurč.:oblasť bliž.neurč.
M48.00 Stenóza spinálneho kanála na viac.m.chrbt.
M48.01 Stenóza spinálneho kanála v okcip.-atl.-axiál.obl.
M48.02 Stenóza spinálneho kanála v krčnej oblasti
M48.03 Stenóza spinálneho kanála v krčnohrudník.obl.
M48.04 Stenóza spinálneho kanála v hrudníkovej oblasti
M48.05 Stenóza spinálneho kanála v hrudníkovodriek. obl.
M48.06 Stenóza spinálneho kanála v driekovej oblasti
M48.07 Stenóza spinálneho kanála v driekovokríž. obl.
M48.08 Stenóza spinálneho kanála v kríž.a krížovokostrč.obl.
M48.09 Stenóza spinálneho kanála:oblasť bližšie neurčená
M48.10 Difúzna idiopat.kostrová hyperostóza na viac.m.chrbt.
M48.11 Difúzna idiopat.kostrová hyperostóza v okcip.-atl.-axiál.obl.
M48.12 Difúzna idiopat.kostrová hyperostóza v krčnej obl.
M48.13 Difúzna idiopat.kostrová hyperostóza v krčnohrudník.obl.
M48.14 Difúzna idiopat.kostrová hyperostóza v hrud.obl.
M48.15 Difúzna idiopat.kostrová hyperostóza v hrudnikovodriek.obl.
M48.16 Difúzna idiopat.kostrová hyperostóza v driek.obl.
M48.17 Difúzna idiopat.kostrová hyperostóza v driekovokríž.obl.
M48.18 Difúzna idiopat.kostrová hyperostóza v kríž.a kríž.kostrč.obl.
M48.19 Difúzna idiopat.kostrová hyperostóza v: oblasť bliž.neurč.
M48.20 Baastrupov syndróm na viacerých miestach chrbtice
M48.21 Baastrupov syndróm okcip-atl.-axiál. obl.
M48.22 Baastrupov syndróm krčnej oblasti
M48.23 Baastrupov syndróm krčnohrudníkovej oblasti
M48.24 Baastrupov syndróm hrudníkovej oblasti
M48.25 Baastrupov syndróm hrudníkovodriekovej oblasti
M48.26 Baastrupov syndróm driekovej oblasti
M48.27 Baastrupov syndróm driekovokrížovej oblasti
M48.28 Baastrupov syndróm v kríž.a krížovokostrč. obl.
M48.29 Baastrupov syndróm: oblasť bližšie neurčená
M48.30 Úrazová spondylopatia na viac.m.chrbt.
M48.31 Úrazová spondylopatia v okcip.-atl.-axiál.-obl.
M48.32 Úrazová spondylopatia v krčnej oblasti
M48.33 Úrazová spondylopatia v krčnohrudníkovej oblasti
M48.34 Úrazová spondylopatia v hrudníkovej oblasti
M48.35 Úrazová spondylopatia v hrudníkovodriekovej oblasti
M48.36 Úrazová spondylopatia v driekovej oblasti
M48.37 Úrazová spondylopatia v driekovokrížovej oblasti
M48.38 Úrazová spondylopatia v kríž.a krížovokostrč.obl.
M48.39 Úrazová spondylopatia: oblasť bližšie neurčená
M48.40 Únavová zlomenina stavca na viac.m.chrbt.
M48.41 Únavová zlomenina stavca v okcip.atl.axiál.obl.
M48.42 Únavová zlomenina stavca v krčnej oblasti
M48.43 Únavová zlomenina stavca v krčnohrudníkovej oblasti
M48.44 Únavová zlomenina stavca v hrudníkovej oblasti
M48.45 Únavová zlomenina stavca v hrudnikovodriek. obl.
M48.46 Únavová zlomenina stavca v driekovej oblasti
M48.47 Únavová zlomenina stavca v driekovokrížovej oblasti
M48.48 Únavová zlomenina stavca v kríž.a krížovokostrč.obl.
M48.49 Únavová zlomenina stavca: oblasť bližšie neurčená
M48.50 Kompresia tela stavca na v.miest. chrbt.,nezatr.inde
M48.51 Kompresia tela stavca v okcip.-atl.-axiál.obl.,nezatr.inde
M48.52 Kompresia tela stavca v krčnej obl.,nezatr.inde
M48.53 Kompresia tela stavca v krč.hrud.obl.,nezatr.inde
M48.54 Kompresia tela stavca v hrud.obl.,nezatr.inde
M48.55 Kompresia tela stavca v hrud.driek.obl.,nezatr.inde
M48.56 Kompresia tela stavca v driek.obl.,nezatr.inde
M48.57 Kompresia tela stavca v driek.kríž.obl.,nezatr.inde
M48.58 Kompresia tela stavca v kríž.a kríž.kostrč.obl.,nezatr.inde
M48.59 Kompresia tela stavca : oblasť bliž.neurč.,nezatr.inde.
M48.80 Iná spondylopatia,bliž.urč.na viac.m.chrbt.
M48.81 Iná spondylopatia,bliž.urč.v okcip.-atl.-axiál.obl.
M48.82 Iná spondylopatia,bliž.urč.v krčnej oblasti
M48.83 Iná spondylopatia,bliž.urč.v krčnohrud.obl.
M48.84 Iná spondylopatia,bliž.urč.v hrudník.obl.
M48.85 Iná spondylopatia,bliž.urč.v hrudníkovodriek.obl.
M48.86 Iná spondylopatia,bliž.urč.v driekovej obl.
M48.87 Iná spondylopatia,bliž.urč.v driekovokríž.obl.
M48.88 Iná spondylopatia,bliž.urč.v kríž.a krížovokostrč.obl.
M48.89 Iná spondylopatia,bliž.urč.:oblasť biž.neurč.
M48.90 Spondylopatia,bliž.neurč.na viac.m.chrbt.,b.n.
M48.91 Spondylopatia,bliž.neurč.v okcip.-atl.-axiál.obl.
M48.92 Spondylopatia,bliž.neurč.v krčnej obl.
M48.93 Spondylopatia,bliž.neurč. krčnohrud. obl.
M48.94 Spondylopatia,bliž.neurč.v hrudník.obl.,b.n.
M48.95 Spondylopatia,bliž.neurč.v hrudníkovodriek.obl.
M48.96 Spondylopatia,bliž.neurč.v driekovej obl.,b.n.
M48.97 Spondylopatia,bliž.neurč.v driekovokríž.obl.

M48.98	Spondylopatia,bliž.neurč.v kríž.a krížovokostrč.obl.
M48.99	Spondylopatia,bliž.neurč.:oblasť bliž.neurč.
M49.00	Tuberkulóza chrbtice na viacerých miestach
M49.01	TBC chrbtice v okcip.-atl.-axiál.obl.
M49.02	Tuberkulóza chrbtice v krčnej oblasti (A18.0†)
M49.03	TBC chrbtice v krčnohrudníkovej oblasti
M49.04	Tuberkulóza chrbtice v hrudníkovej oblasti (A18.0†)
M49.05	TBC chrbtice v hrudníkovodriekovej oblasti
M49.06	Tuberkulóza chrbtice v driekovej oblasti (A18.0†)
M49.07	TBC chrbtice v driekovokrížovej oblasti
M49.08	TBC chrbtice v kríž.a krížovokostrč.oblasti
M49.09	Tuberkulóza v neurčenej oblasti chrbtice (A18.0†)
M49.10	Brucelová spondylitída na viac.m.chrbt.
M49.11	Brucelová spondylitída v okcip.-atl.-axiál.obl.
M49.12	Brucelová spondylitída v krčnej oblasti (A23.-†)
M49.13	Brucelová spondylitída v krčnohrudník.oblasti
M49.14	Brucelová spondylitída v hrudníkovej oblasti
M49.15	Brucelová spondylitída v hrudníkovodriek.oblasti
M49.16	Brucelová spondylitída v driekovej oblasti (A23.-†)
M49.17	Brucelová spondylitída v driekovokrížovej oblasti
M49.18	Brucelová spondylitída v kríž.a krížovokostrč.oblasti
M49.19	Brucelová spondylitída v b.n.obl.
M49.20	Enterobaktériová spondylitída a na viac.m.chrbtice
M49.21	Enterobaktériová spondylitída v okcip.-atl.-axiál.-obl.
M49.22	Enterobaktériová spondylitída v krčnej oblasti
M49.23	Enterobaktériová spondylitída v krčnohrud.oblasti
M49.24	Enterobaktériová spondylitída v hrudník.oblasti
M49.25	Enterobaktériová spondylitída v hrudníkovodriek.oblasti
M49.26	Enterobaktériová spondylitída v driekovej oblasti
M49.27	Enterobaktériová spondylitída v driekovokríž.oblasti
M49.28	Enterobaktériová spondylitída v kríž.a krížovokostrč.oblasti
M49.29	Enterobaktériová spondylitída vneurčenej oblasti
M49.30	Spondylopat.pri i.inf/paraz.chor.zatried.i.na viac.m.chrbt.
M49.31	Spondylopat.pri i.inf/paraz.chor.zatried.i.v ok.-atl.-ax.-.o.
M49.32	Spondylopat.pri i.inf/paraz.chor.zatried.i.v krčnej obl.
M49.33	Spondylopat.pri i.inf/paraz.chor.zatried.i.v krč.hrud.obl.
M49.34	Spondylopat.pri i.inf/paraz.chor.zatried.i.v hrud.obl.
M49.35	Spondylopat.pri i.inf/paraz.chor.zatried.i.v hrud.driek.obl.
M49.36	Spondylopat.pri i.inf/paraz.chor.zatried.i.v driek.obl.
M49.37	Spondylopat.pri i.inf/paraz.chor.zatried.i.v driek.kríž.obl
M49.38	Spondylopat.pri i.inf/paraz.chor.z.i.v kríž.a kríž.kostrč.obl.
M49.39	Spondylopat.pri i.inf/paraz.chor.zatried.i.oblasť bliž.neurč.
M49.40	Neuropatická spondylopatia na viac.m.chrbt.
M49.41	Neuropatická spondylopatia v okcip.-atl.-axiál.obl.
M49.42	Neuropatická spondylopatia v krčnej oblasti
M49.43	Neuropatická spondylopatia v krčnohrud. obl.
M49.44	Neuropatická spondylopatia v hrudníkovej oblasti
M49.45	Neuropatická spondylopatia v hrudníkovodriek.obl.
M49.46	Neuropatická spondylopatia v driekovej oblasti
M49.47	Neuropatická spondylopatia v driekovokríž.j obl.
M49.48	Neuropatická spondylopatia v kríž.a krížovokostrč.obl.
M49.49	Neuropatická spondylopatia v neurčenej oblasti chrbtice
M49.50	Kompresia tela stavca pri chorobe zatried.i.,na viac.m.chrbt.
M49.51	Kompresia tela stavca pri chorobe zatr.i.,okcip.-atl.axiál.o.
M49.52	Kompresia tela stavca pri chorobe zatr.i.,v krčnej obl.
M49.53	Kompresia tela stavca pri chorobe zatr.i.,v krčnohrud.obl.
M49.54	Kompresia tela stavca pri chorobe zatr.i.,v hrudník.obl.
M49.55	Kompresia tela stavca pri chor.zatr.i.,v hrudník.driek.obl.
M49.56	Kompresia tela stavca pri chorobe zatr.i.,v driekovej obl.
M49.57	Kompresia tela stavca pri chorobe zatr.i.,v driek.kríž.obl.
M49.58	Kompresia tela stavca pri chor.zatr.i.,kríž.a kríž.kostrč.obl.
M49.59	Kompresia tela stavca pri chor.zatr.i.:oblasť bliž.neurč.
M49.80	Spondylopatia pri i.chorobe zatried.i.na viac.m.chrbt.
M49.81	Spondylopatia pri i.chorobe zatried.i.v okcip.atl.axiál.obl.
M49.82	Spondylopatia pri i.chorobe zatried.i.v krčnej obl.
M49.83	Spondylopatia pri i.chorobe zatried.i.v krč.hrud.obl.
M49.84	Spondylopatia pri i.chorobe zatried.i.v hrud.obl.
M49.85	Spondylopatia pri i.chorobe zatried.i.v hrud.driek.obl.
M49.86	Spondylopatia pri i.chorobe zatried.i.v driek.obl.
M49.87	Spondylopatia pri i.chorobe zatried.i.v driek.kríž.obl.
M49.88	Spondylopatia pri i.chorobe zatr.i.v kríž.a kríž.kostrč.obl.
M49.89	Spondylopatia pri i.chorobe.zatried.i.v neurč.oblasti
M50.0	Poškodenie krčnej medzistav.plat. s myelopatiou
M50.1	Poškodenie krčnej medzistav.plat.s radikulopatiou
M50.2	Iná dislokácia krčnej medzistavcovej platničky
M50.3	Iná degenerácia krčnej medzistavcovej platničky
M50.8	Iné poškodenie krčnej medzistavcovej platničky
M50.9	Poškodnie krčnej medzistav.platničky,bliž.neurč.
M51.0	Poškodenie driekov a i.medzistavcových platnič.s myelopatiou
M51.1	Poškodenie driekov a i.medzistavc.platnič.s radikulopatiou
M51.2	Iná dislokácia medzistavcovej platničky,b.u.
M51.3	Iná degenerácia medzistavcovej platničky,b.u.
M51.4	Schmorlove uzly
M51.8	Iná poškodenie medzistavcovej platničky,b.u.
M51.9	Poškodenie medzistavcovej platničky,b.n.
M53.20	Instabilita chrbtice na viacerých miestach
M53.21	Instabilita chrbtice v okcip.-atl.-axiál. obl.
M53.22	Instabilita chrbtice v krčnej oblasti
M53.23	Instabilita chrbtice v krčnohrudníkovej oblasti
M53.24	Instabilita chrbtice v hrudníkovej oblasti
M53.25	Instabilita chrbtice v hrudníkovodriekovej oblasti
M53.26	Instabilita chrbtice v driekovej oblasti
M53.27	Instabilita chrbtice v driekovokrížovej oblasti
M53.28	Instabilita chrbtice v kríž.a krížovokostrč.obl.
M53.29	Instabilita chrbtice: oblasť bližšie neurčená
M53.3	Choroba krížovokostrčovej obl.,nezat.inde
M53.80	Iné dorzopatie,bliž.urč.na viac.m.chrbt.,b.u.
M53.81	Iné dorzopatie,bliž.urč.v okcip.-atl.-axiál.obl.
M53.82	Iné dorzopatie,bliž.urč.v krčnej oblasti
M53.83	Iné dorzopatie,bliž.urč.v krčnohrudník.obl.
M53.84	Iné dorzopatie,bliž.urč.v hrudníkovej obl.
M53.85	Iné dorzopatie,bliž.urč.v hrudníkovodriek.obl.
M53.86	Iné dorzopatie,bliž.urč. v driekovej oblasti
M53.87	Iné dorzopatie,bliž.urč.v driekovokríž.obl.
M53.88	Iné dorzopatie,bliž.urč.v kríž.a krížovokostrč.obl.
M53.89	Iné dorzopatie,bliž.urč.v obl.b.n.,b.u.
M53.90	Dorzopatia,bliž.neurč.na viac.m.chrbtice
M53.91	Dorzopatia,bliž.neurč.v okcip.atl.axiál.obl.
M53.92	Dorzopatia,bliž.neurč.v krčnej oblasti
M53.93	Dorzopatia,bliž.neurč.v krčnohrud.obl.
M53.94	Dorzopatia,bliž.neurč.v hrudníkovej oblasti
M53.95	Dorzopatia,bliž.neurč.v hrudníkovodriek.obl.
M53.96	Dorzopatia,bliž.neurč.v driekovej oblasti
M53.97	Dorzopatia,bliž.neurč.v driekovokríž.obl.
M53.98	Dorzopatia,bliž.neurč.v kríž.a krížovokostrč.obl.
M53.99	Dorzopatia,bliž.neurč.:oblasť bliž.neurč.
M54.03	Panikulitída krku a chrbta v krčnohrudník. obl.
M54.04	Panikulitída krku a chrbta v hrudníkovej oblasti
M54.05	Panikulitída krku a chrbta v hrudníkovodriek. obl.
M54.06	Panikulitída krku a chrbta v driekovej oblasti
M54.07	Panikulitída krku a chrbta v driekovokríž. obl.
M54.08	Panikulitída krku a chrbta v kríž.a krížovokostrč.obl.
M54.09	Panikulitída krku a chrbta:oblasť bližšie neurčená
M54.14	Radikulopatia v hrudníkovej oblasti
M54.15	Radikulopatia v hrudníkovodriekovej oblasti
M54.16	Radikulopatia v driekovej oblasti
M54.17	Radikulopatia v driekovokrížovej oblasti
M54.18	Radikulopatia v kríž. a krížovokostrč.obl.
M54.2	Cervikalgia
M54.3	Ischialgia
M54.4	Lumboischialgia
M54.5	Bolesť v krížovej oblasti
M54.50	Bolesť v dolnej časti chrbta, mnohopočetné postihnutie chrbtice
M54.6	Bolesť v oblasti hrudníkovej chrbtice
M54.80	Iná bolesť chrbta na viacerých miestach chrbtice
M54.81	Iná bolesť chrbta v okcip.-atl.-axiál. obl.
M54.82	Iná bolesť chrbta v krčnej oblasti
M54.83	Iná bolesť chrbta v krčnohrudníkovej oblasti
M54.84	Iná bolesť chrbta v hrudníkovej oblasti
M54.85	Iná bolesť chrbta v hrudníkovodriekovej oblasti

M54.86	Iná bolesť chrbta v driekovej oblasti
M54.87	Iná bolesť chrbta v driekovokrížovej oblasti
M54.88	Iná bolesť chrbta v kríž. a krížovokostrč.obl.
M54.89	Iná bolesť chrbta v:oblasť bližšie neurčená
M54.90	Bolesť chrbta,bliž.neurč.na viac.m.chrbt.,b.n.
M54.91	Bolesť chrbta,bliž.neurč.v okcip.-atl.-axiál.-obl.
M54.92	Bolesť chrbta,bliž.neurč.v krčnej oblasti
M54.93	Bolesť chrbta,bliž.neurč.v krčnohrudník.obl.
M54.94	Bolesť chrbta,bliž.neurč.v hrudník.obl.
M54.95	Bolesť chrbta,bliž.neurč.v hrudníkovodriek.obl.
M54.96	Bolesť chrbta,bliž.neurč. v driekovej oblasti
M54.97	Bolesť chrbta,bliž.neurč.v driekovokríž.obl.
M54.98	Bolesť chrbta,bliž.neurč.v kríž.a krížovokostrč.obl.
M54.99	Bolesť chrbta,bliž.neurč.:oblasť bliž.neurč.
M60.00	Infekčná myozitída na viacerých miestach
M60.01	Inf.myozitída v obl.pleca
M60.02	Infekčná myozitída nadlaktia
M60.03	Infekčná myozitída predlak.
M60.04	Infekčná myozitída ruky
M60.05	Infekčná myozitída panv.obl.a stehna
M60.06	Infekčná myozitída predkol.
M60.07	Infekčná myozitída čl.a nohy
M60.08	Infekčná myozitída na i.mieste
M60.09	Infekčná myozitída,miesto bližšie neurčené
M60.10	Intersticiálna myozitída na viacerých miestach
M60.11	Intersticiálna myozitída v obl.pleca
M60.12	Intersticiálna myozitída nadlaktia
M60.13	Intersticiálna myozitída predlak.
M60.14	Intersticiálna myozitída ruky
M60.15	Intersticiálna myozitída panv.obl.a stehna
M60.16	Intersticiálna myozitída predkol.
M60.17	Intersticiálna myozitída čl.a nohy
M60.18	Intersticiálna myozitída na i.mieste
M60.19	Intersticiálna myozitída,miesto bližšie neurčené
M60.20	Granulóm z cudz.telesa v mäk.tkan.nezat.i.na viac.m.
M60.21	Granulóm z cudz.telesa v mäk.tkan.nezat.i.v obl.pleca
M60.22	Granulóm z cudz.telesa v mäk.tkan.nezat.i.v o.nadlaktia
M60.23	Granulóm z cudz.telesa v mäk.tkan.nezat.i.v o.predlak.
M60.24	Granulóm z cudz.telesa v mäk.tkan.nezat.i.v o.ruky
M60.25	Granulóm z cudz.telesa v mäk.tkan.nezat.i.v o.pan.a steh.
M60.26	Granulóm z cudz.telesa v mäk.tkan.nezat.i.v o.predkol.
M60.27	Granulóm z cudz.telesa v mäk.tkan.nezat.i.v o.čl..a nohy
M60.28	Granulóm z cudz.telesa v mäk.tkan.nezat.i.na i.mieste
M60.29	Granulóm z cudz.telesa v mäk.tkan.nezat.i.miesto bliž.neurč.
M60.80	Iná myozitída na viacerých miestach
M60.81	Iná myozitída v obl.pleca
M60.82	Iná myozitída nadlaktia (ramenná kosť, lakťový kĺb)
M60.83	Iná myozitída predlak.
M60.84	Iná myozitída ruky
M60.85	Iná myozitída panv.obl.a stehna
M60.86	Iná myozitída predkol.
M60.87	Iná myozitída čl.a nohy
M60.88	Iná myozitída na i.mieste
M60.89	Iná myozitída,miesto bližšie neurčené
M60.90	Myozitída,bliž.neurč.na viacerých miestach
M60.91	Myozitída,bliž.neurč.v obl.pleca
M60.92	Myozitída,bliž.neurč.v obl.nadlaktia
M60.93	Myozitída,bliž.neurč.v obl.predlak.
M60.94	Myozitída,bliž.neurč.v obl.ruky
M60.95	Myozitída,bliž.neurč.v obl.panv.a stehna
M60.96	Myozitída,bliž.neurč.v obl.predkol.
M60.97	Myozitída,bliž.neurč.v obl.čl.a nohy
M60.98	Myozitída,bliž.neurč.na i.miestev
M60.99	Myozitída,bliž.neurč.n.mieste bliž.neurč.
M61.00	Myositis ossificans traumat.na viac.m.
M61.01	Myositis ossificans traumat.v obl.pleca
M61.02	Myositis ossificans traumat.nadlaktia
M61.03	Myositis ossificans traumat.predlak.
M61.04	Myositis ossificans traumat.uky
M61.05	Myositis ossificans traumat.panv.obl.a stehna
M61.06	Myositis ossificans traumat.predkol.
M61.07	Myositis ossificans traumat.čl.a nohy
M61.08	Myositis ossificans traumat.na i.mieste
M61.09	Myositis ossificans traumat.na n.mieste
M61.10	Myositis ossificans progressiva na viac.m.
M61.11	Myositis ossificans progressiva v obl.pleca
M61.12	Myositis ossificans progressiva nadlaktia
M61.13	Myositis ossificans progressiva predlak.
M61.14	Myositis ossificans progressiva ruky
M61.15	Myositis ossificans progressiva panv.obl.a stehna
M61.16	Myositis ossificans progressiva predkol.
M61.17	Myositis ossificans progressiva čl.a nohy
M61.18	Myositis ossificans progressiva na i.mieste
M61.19	Myositis ossificans progressiva na n.mieste
M61.20	Vápenat.a kostnat.svalu pri ochrnutí na viac.m.
M61.21	Vápenat.a kostnat.svalu pri ochrnutí v obl.pleca
M61.22	Vápenat.a kostnat.svalu pri ochrnutí v obl.nadlaktia
M61.23	Vápenat.a kostnat.svalu pri ochrnutí v obl.predlak.
M61.24	Vápenat.a kostnat.svalu pri ochrnutí v obl.ruky
M61.25	Vápenat.a kostnat.svalu pri ochrnutí v obl.panvy a stehna
M61.26	Vápenat.a kostnat.svalu pri ochrnutí v obl.predkol.
M61.27	Vápenat.a kostnat.svalu pri ochrnutív obl.čl.a nohy
M61.28	Vápenat.a kostnat.svalu pri ochrnutí.na i.mieste
M61.29	Vápenat.a kostnat.svalu pri ochrnutí,miesto bliž.neurč.
M61.30	Vápenat.a kostnat.svalov na viac.m.pri popál.
M61.31	Vápenat.a kostnat.svalov pri popál.v obl.pleca
M61.32	Vápenat.a kostnat.svalov pri popál.nadlaktia
M61.33	Vápenat.a kostnat.svalov pri popál.predlak.
M61.34	Vápenat.a kostnat.svalov pri popál.ruky
M61.35	Vápenat.a kostnat.svalov pri popál.obl.pan.a steh.
M61.36	Vápenat.a kostnat.svalov pri popál.predkol.
M61.37	Vápenat.a kostnat.svalov pri popál.čl.a nohy
M61.38	Vápenat.a kostnat.svalov pri popál.na i.mieste
M61.39	Vápenat.a kostnat.svalov pri popál.,miesto nliž.neurč.
M61.40	Iné vápenatenie svalu na viacerých miestach
M61.41	Iné vápenatenie svalu v obl.pleca
M61.42	Iné vápenatenie svalu nadlaktia
M61.43	Iné vápenatenie svalu predlak.
M61.44	Iné vápenatenie svalu ruky
M61.45	Iné vápenatenie svalu panv.obl.a stehna
M61.46	Iné vápenatenie svalu predkol.
M61.47	Iné vápenatenie svalu čl.a nohy
M61.48	Iné vápenatenie svalu na i.mieste
M61.49	Iné vápenatenie svalu,miesto bližšie neurčené
M61.50	Iné kostnatenie svalu na viacerých miestach
M61.51	Iné kostnatenie svalu v obl.pleca
M61.52	Iné kostnatenie svalu nadlaktia
M61.53	Iné kostnatenie svalu predlak.
M61.54	Iné kostnatenie svalu ruky
M61.55	Iné kostnatenie svalu panv.obl.a stehna
M61.56	Iné kostnatenie svalu predkol.
M61.57	Iné kostnatenie svalu čl.a nohy
M61.58	Iné kostnatenie svalu na i.mieste
M61.59	Iné kostnatenie svalu,miesto bližšie neurčené
M61.90	Vápenatenie a kostnat.svalu,bliž.neurč.na viac.m.
M61.91	Vápenatenie a kostnat.svalu,bliž.neurč.v obl.pleca
M61.92	Vápenatenie a kostnat.svalu,bliž.neurč.v obl.nadlaktia
M61.93	Vápenatenie a kostnat.svalu,bliž.neurč.v obl.predlak.
M61.94	Vápenatenie a kostnat.svalu,bliž.neurč.v obl.ruky
M61.95	Vápenatenie a kostnat.svalu,bliž.neurč.panv.obl.a stehna
M61.96	Vápenatenie a kostnat.svalu,bliž.neurč.v obl.predkol.
M61.97	Vápenatenie a kostnat.svalu,bliž.neurč.v obl.čl.a nohy
M61.98	Vápenatenie a kostnat.svalu,bliž.neurč.na i.mieste
M61.99	Vápenatenie a kostnat.svalu,bliž.neurč.,miesto bliž.neurč.
M62.00	Diastáza svalu na viacerých miestach
M62.01	Diastáza svalu v obl.pleca
M62.02	Diastáza svalu nadlaktia
M62.03	Diastáza svalu predlak.
M62.04	Diastáza svalu ruky
M62.05	Diastáza svalu panv.obl.a stehna

M62.06	Diastáza svalu predkolenia
M62.07	Diastáza svalu čl.a nohy
M62.08	Diastáza svalu na i.mieste
M62.09	Diastáza svalu,miesto bližšie neurčené
M62.10	Iné roztrhnutie svalu (neúrazové) na viac.m.
M62.11	Iné roztrhnutie svalu (neúraz.)v obl.pleca
M62.12	Iné roztrhnutie svalu (neúraz.)v obl.nadlaktia
M62.13	Iné roztrhnutie svalu (neúraz.)v obl.predlak.
M62.14	Iné roztrhnutie svalu (neúraz.)v obl.ruky
M62.15	Iné roztrhnutie svalu (neúraz.)v obl.panvy a stehna
M62.16	Iné roztrhnutie svalu (neúraz.)v obl.predkol.
M62.17	Iné roztrhnutie svalu (neúraz.)v obl.čl. a nohy
M62.18	Iné roztrhnutie svalu (neúraz.)na i.mieste
M62.19	Iné roztrhnutie svalu (neúrazové),miesto bliž.neurč.
M62.20	Ischemický infarkt svalu na viac.m.
M62.21	Ischemický infarkt svalu v obl.pleca
M62.22	Ischemický infarkt svalu nadlaktia
M62.23	Ischemický infarkt svalu predlak.
M62.24	Ischemický infarkt svalu ruky
M62.25	Ischemický infarkt svalu panv.obl.a stehna
M62.26	Ischemický infarkt svalu predkol.
M62.27	Ischemický infarkt svalu čl.a nohy
M62.28	Ischemický infarkt svalu na i.mieste
M62.29	Ischemický infarkt svalu na n.mieste
M62.30	Syndróm nehybnosti (paraplegický) na viac.m.
M62.31	Syndróm nehybnosti (paraplegický)v obl.pleca
M62.32	Syndróm nehybnosti (paraplegický)v obl.nadlaktia
M62.33	Syndróm nehybnosti (paraplegický)v obl.predlak.
M62.34	Syndróm nehybnosti (paraplegický)v obl.ruky
M62.35	Syndróm nehybnosti (paraplegický)v obl.panvy a stehna
M62.36	Syndróm nehybnosti (paraplegický)v obl.predkol.
M62.37	Syndróm nehybnosti (paraplegický)v obl.čl.a nohy
M62.38	Syndróm nehybnosti (paraplegický)na i.mieste
M62.39	Syndróm nehybnosti (paraplegický),miesto bliž.neurč.
M62.40	Kontraktúra svalu na viacerých miestach
M62.41	Kontraktúra svalu v obl.pleca
M62.42	Kontraktúra svalu nadlaktia
M62.43	Kontraktúra svalu predlak.
M62.44	Kontraktúra svalu ruky
M62.45	Kontraktúra svalu panv.obl.a stehna
M62.46	Kontraktúra svalu predkol.
M62.47	Kontraktúra svalu čl.a nohy
M62.48	Kontraktúra svalu na i.mieste
M62.49	Kontraktúra svalu,miesto bližšie neurčené
M62.50	Zmenšenie a atrofia svalu,nezatr.i.na viac.m.
M62.51	Zmenšenie a atrofia svalu,nezatr.i.v obl.pleca
M62.52	Zmenšenie a atrofia svalu,nezatr.i.v obl.nadlaktia
M62.53	Zmenšenie a atrofia svalu,nezatr.i.v obl.predlak.
M62.54	Zmenšenie a atrofia svalu,nezatr.i.v obl.ruky
M62.55	Zmenšenie a atrofia svalu,nezatr.i.v obl.panvy a stehna
M62.56	Zmenšenie a atrofia svalu,nezatr.i.v obl.predkol.
M62.57	Zmenšenie a atrofia svalu,nezatr.i.v obl.čl.a nohy
M62.58	Zmenšenie a atrofia svalu,nezatr.i.na i.mieste
M62.59	Zmenšenie a atrofia svalu,nezatr.i.,miesto bliž.neurč.
M62.60	Poškodenie svalu z preťaženia na viacerých miestach
M62.61	Poškodenie svalu z preťaženia v obl.pleca
M62.62	Poškodenie svalu z preťaženia v obl.nadlaktia
M62.63	Poškodenie svalu z preťaženia v obl.predlak.
M62.64	Poškodenie svalu z preťaženia v obl.ruky
M62.65	Poškodenie svalu z preťaženia v obl.panvy a stehna
M62.66	Poškodenie svalu z preťaženia v obl.predkol.
M62.67	Poškodenie svalu z preťaženia v obl.čl.a nohy
M62.68	Poškodenie svalu z preťaženia na i.mieste
M62.69	Poškodenie svalu z preťaženia,miesto bliž.neurč.
M62.80	Iné choroby svalov,bliž.urč.na viac.m.
M62.81	Iné choroby svalov,bliž.urč.v obl.pleca
M62.82	Iné choroby svalov,bliž.urč.v obl.nadlaktia
M62.83	Iné choroby svalov,bliž.urč.v obl.predlak.
M62.84	Iné choroby svalov,bliž.urč.v obl.ruky
M62.85	Iné choroby svalov,bliž.urč.v obl.panvy a stehna
M62.86	Iné choroby svalov,bliž.urč.v obl.predkol.
M62.87	Iné choroby svalov,bliž.urč.v obl.čl.a nohy
M62.88	Iné choroby svalov,bliž.urč.na i.mieste
M62.89	Iné choroby svalov,bliž.urč.,miesto bliž.neurč.
M62.90	Choroba svalov,bliž.neurč.na viac.m.
M62.91	Choroba svalov,bliž.neurč.v obl.pleca
M62.92	Choroba svalov,bliž.neurč.v obl.nadlaktia
M62.93	Choroba svalov,bliž.neurč.v obl.predlak
M62.94	Choroba svalov,bliž.neurč.v obl.ruky
M62.95	Choroba svalov,bliž.neurč.v obl.panvy a stehna
M62.96	Choroba svalov,bliž.neurč.v obl.predkol.
M62.97	Choroba svalov,bliž.neurč.v obl.čl.a nohy
M62.98	Choroba svalov,bliž.neurč.na i.mieste
M62.99	Choroba svalov,bliž.neurč.,miesto bliž.neurč.
M63.00	Myozitída pri baktériovej chorobe zatried.i.na viac.m.
M63.01	Myozitída pri baktériovej chorobe zatried.i.v obl.pleca
M63.02	Myozitída pri baktériovej chorobe zatried.i.v obl.nadlaktia
M63.03	Myozitída pri baktériovej chorobe zatried.i.v obl.predlak.
M63.04	Myozitída pri baktériovej chorobe zatried.i.v obl.ruky
M63.05	Myozitída pri baktériovej chor.zatried.i.v obl.panvy a stehna
M63.06	Myozitída pri baktériovej chorobe zatried.i.v obl.predkol.
M63.07	Myozitída pri baktériovej chorobe zatried.i.v obl.čl.a nohy
M63.08	Myozitída pri baktériovej chorobe zatried.i.na i.mieste
M63.09	Myozitída pri baktériovej chorobe zatried.i.,miesto bliž.neurč
M63.10	Myozitída pri prvoko.a parazit.infek.zatried.i.na viac.m.
M63.11	Myozitída pri prvoko.a parazit.infek.zatried.i .v obl.pleca
M63.12	Myozitída pri prvoko.a parazit.infek.zatried.i.v obl.nadlaktia
M63.13	Myozitída pri prvoko.a parazit.infek.zatried.i.v obl.predlak.
M63.14	Myozitída pri prvoko.a parazit.infek.zatried.i.v obl.ruky
M63.15	Myozitída pri prvoko.a parazit.infek.zatr.i.v obl.pan.a steh.
M63.16	Myozitída pri prvoko.a parazit.infek.zatried.i.v obl.predkol.
M63.17	Myozitída pri prvoko.a parazit.infek.zatried.i.v obl.čl.a nohy
M63.18	Myozitída pri prvoko.a parazit.infek.zatried.i.na i.mieste
M63.19	Myozitída pri prvoko.a parazit.infek.zatr.i,miesto bliž.neurč.
M63.20	Myozitída pri inej infek.chorobe zatried.i.na viac.m.
M63.21	Myozitída pri inej infek.chorobe zatried.i.v obl.pleca
M63.22	Myozitída pri inej infek.chorobe zatried.i.v obl.nadlaktia
M63.23	Myozitída pri inej infek.chorobe zatried.i.v obl.predlak.
M63.24	Myozitída pri inej infek.chorobe zatried.i.v obl.ruky
M63.25	Myozitída pri inej infek.chorobe zatried.i.v obl.pan.a stehna
M63.26	Myozitída pri inej infek.chorobe zatried.i.v obl.predkol.
M63.27	Myozitída pri inej infek.chorobe zatried.i.v obl.čl.a nohy
M63.28	Myozitída pri inej infek.chorobe zatried.i.na i.mieste
M63.29	Myozitída pri inej infek.chorobe zatried.i.,miesto bliž.neurč.
M63.30	Myozitída pri sarkoidóze na viac.m.
M63.31	Myozitída pri sarkoidóze,v obl.pleca
M63.32	Myozitída pri sarkoidóze,v obl.nadlaktia
M63.33	Myozitída pri sarkoidóze,v obl.predlak.
M63.34	Myozitída pri sarkoidóze,v obl.ruky
M63.35	Myozitída pri sarkoidóze,v obl.panv.a stehna
M63.36	Myozitída pri sarkoidóze,v obl.predkol.
M63.37	Myozitída pri sarkoidóze,v obl.čl. a nohy
M63.38	Myozitída pri sarkoidóze,na i.mieste
M63.39	Myozitída pri sarkoidóze,miesto bliž.neurč.
M63.80	Iné choroby svalov pri chor.zatried.i.na viac.m.
M63.81	Iné choroby svalov pri chor.zatried.i.v obl.pleca
M63.82	Iné choroby svalov pri chor.zatried.i.v obl.nadlaktia
M63.83	Iné choroby svalov pri chor.zatried.i.v obl.predlak.
M63.84	Iné choroby svalov pri chor.zatried.i.v obl.ruky
M63.85	Iné choroby svalov pri chor.zatried.i.v obl.pan.a stehna
M63.86	Iné choroby svalov pri chor.zatried.i.v obl.predkol.
M63.87	Iné choroby svalov pri chor.zatried.i.v obl.čl.a nohy
M63.88	Iné choroby svalov pri chor.zatried.i.na i.mieste
M63.89	Iné choroby svalov pri chor.zatried.i.,miesto bliž.neurč.
M65.00	Absces šľachovej pošvy na viacerých miestach
M65.01	Absces šľachovej pošvy v obl.pleca
M65.02	Absces šľachovej pošvy nadlaktia
M65.03	Absces šľachovej pošvy predlak.
M65.04	Absces šľachovej pošvy ruky
M65.05	Absces šľachovej pošvy panv.obl.a stehna

M65.06	Absces šľachovej pošvy predkol.
M65.07	Absces šľachovej pošvy čl.a nohy
M65.08	Absces šľachovej pošvy na i.mieste
M65.09	Absces šľachovej pošvy,miesto bližšie neurčené
M65.10	Iná infekčna (tendo)synovitída na viac.m.
M65.11	Iná infekčna (tendo)synovitída v obl.pleca
M65.12	Iná infekčna (tendo)synovitída nadlaktia
M65.13	Iná infekčna (tendo)synovitída predlak.
M65.14	Iná infekčna (tendo)synovitída ruky
M65.15	Iná infekčna (tendo)synovitída panv.obl.a stehna
M65.16	Iná infekčna (tendo)synovitída predkol.
M65.17	Iná infekčna (tendo)synovitída čl. a nohy
M65.18	Iná infekčna (tendo)synovitída na i.mieste
M65.19	Iná infekčna(tendo)synovitída,miesto bliž.neurč.
M65.20	Vápenatejúca tendinitída na viacerých miestach
M65.22	Vápenatejúca tendinitída nadlaktia
M65.23	Vápenatejúca tendinitída predlak.
M65.24	Vápenatejúca tendinitída ruky
M65.25	Vápenatejúca tendinitída panv.obl.a stehna
M65.26	Vápenatejúca tendinitída predkol.
M65.27	Vápenatejúca tendinitída čl.a nohy
M65.28	Vápenatejúca tendinitída na i.mieste
M65.29	Vápenatejúca tendinitída,miesto bližšie neurčené
M65.3	Skákavý prst [digitus recellens]
M65.4	Styloradiálna tendosynovitída [de Quervain]
M65.80	Iná synovitída a tendosynovitída a viac.m.
M65.81	Iná synovitída a tendosynovitída v obl.pleca
M65.82	Iná synovitída a tendosynovitída nadlaktia
M65.83	Iná synovitída a tendosynovitída predlak.
M65.84	Iná synovitída a tendosynovitída ruky
M65.85	Iná synovitída a tendosynovitída panv.obl.a stehna
M65.86	Iná synovitída a tendosynovitída predkol.
M65.87	Iná synovitída a tendosynovitída čl.a nohy
M65.88	Iná synovitída a tendosynovitída na i.mieste
M65.89	Iná synovitída a tendosynovitída,miesto bliž.neurč.
M65.90	Synovitída a tendosynovitída,bliž.neurč.na viac.m.
M65.91	Synovitída a tendosynovitída,bliž.neurč.v obl.pleca
M65.92	Synovitída a tendosynovitída,bliž.neurč.v obl.nadlaktia
M65.93	Synovitída a tendosynovitída,bliž.neurč.v obl.predlak.
M65.94	Synovitída a tendosynovitída,bliž.neurč.v obl.ruky
M65.95	Synovitída a tendosynovitída,bliž.n.v obl.panv.obl.a stehna
M65.96	Synovitída a tendosynovitída,bliž.neurč.v obl.predkol..
M65.97	Synovitída a tendosynovitída,bliž.neurč.v obl.čl.a nohy
M65.98	Synovitída a tendosynovitída,bliž.neurč.na i.mieste
M65.99	Synovitída a tendosynovitída,bliž.neurč.miesto bliž.neurč.
M66.0	Puknutie popliteálnej cysty
M66.10	Roztrhnutie synoviálnej blany na viacerých miestach
M66.11	Roztrhnutie synoviál.blany v obl.pleca
M66.12	Roztrhnutie synoviál.blany nadlaktia
M66.13	Roztrhnutie synoviál.blany predlak.
M66.14	Roztrhnutie synoviál.blany ruky
M66.15	Roztrhnutie synoviál.blany panv.obl.a stehna
M66.16	Roztrhnutie synoviál.blany predkol.
M66.17	Roztrhnutie synoviál.blany čl.a nohy
M66.18	Roztrhnutie synoviál.blany na i.mieste
M66.19	Roztrhnutie synoviál.blany,miesto bliž.neurč.
M66.20	Spontánne roztrhnutie šliach extenz.na viac.m.
M66.21	Spontánne roztrhnutie šliach extenz.obl.pleca
M66.22	Spontánne roztrhnutie šliach extenz.nadlaktia
M66.23	Spontánne roztrhnutie šliach extenz.predlak.
M66.24	Spontánne roztrhnutie šliach extenz.ruky
M66.25	Spontánne roztrhnutie šliach extenz.panv.obl.a stehna
M66.26	Spontánne roztrhnutie šliach extenz. predkol.
M66.27	Spontánne roztrhnutie šliach extenz.čl.a nohy
M66.28	Spontánne roztrhnutie šliach extenz.na i.mieste
M66.29	Spontánne roztrhnutie šliach extenz.,miesto bliž.neurč.
M66.30	Spontánne roztrhnutie šliach flexor.na viac.m.
M66.31	Spontánne roztrhnutie šliach flexor.v obl.pleca
M66.32	Spontánne roztrhnutie šliach flexor.nadlaktia
M66.33	Spontánne roztrhnutie šliach flexor.predlak.
M66.34	Spontánne roztrhnutie šliach flexor.ruky
M66.35	Spontánne roztrhnutie šliach flexor.panv.obl.a stehna
M66.36	Spontánne roztrhnutie šliach flexor.predkol.
M66.37	Spontánne roztrhnutie šliach flexor.čl.a nohy
M66.38	Spontánne roztrhnutie šliach flexor.na i.mieste
M66.39	Spontánne roztrhnutie šliach flexor.,miesto bliž.neurč.
M66.40	Spontánne roztrhnutie i.šliach na viac.m.
M66.41	Spontánne roztrhnutie i.šliach v obl.pleca
M66.42	Spontánne roztrhnutie i.šliach nadlaktia
M66.43	Spontánne roztrhnutie i.šliach predlak.
M66.44	Spontánne roztrhnutie i.šliach ruky
M66.45	Spontánne roztrhnutie i.šliach panv.obl.a stehna
M66.46	Spontánne roztrhnutie i.šliach predkol.
M66.47	Spontánne roztrhnutie i.šliach čl.a nohy
M66.48	Spontánne roztrhnutie i.šliach na i.mieste
M66.49	Spontánne roztrhnutie i.šliach ,miesto bliž.neurč.
M66.50	Spontánne roztrhnutie šliach,bliž.neurč.na viac.m..
M66.51	Spontánne roztrhnutie šliach,bliž.neurč.v obl.pleca
M66.52	Spontánne roztrhnutie šliach,bliž.neurč.v obl.nadlaktia
M66.53	Spontánne roztrhnutie šliach,bliž.neurč.v obl.predlak.
M66.54	Spontánne roztrhnutie šliach,bliž.neurč.v obl.ruky
M66.55	Spontánne roztrhnutie šliach,bliž.neurč.panv.obl.a stehna
M66.56	Spontánne roztrhnutie šliach,bliž.neurč.v obl.predkol.
M66.57	Spontánne roztrhnutie šliach,bliž.neurč.v obl.čl.a nohy
M66.58	Spontánne roztrhnutie šliach,bliž.neurč.na i.mieste
M66.59	Spontánne roztrhnutie šliach,bliž.neurč.,miesto bliž.neurč.
M67.0	Krátka Achillova šľacha (získaná)
M67.10	Iná kontraktúra šľachy (šľachovej pošvy)na viac.m.
M67.11	Iná kontraktúra šľachy (šľachovej pošvy)v obl.pleca
M67.12	Iná kontraktúra šľachy (šľachovej pošvy)nadlaktia
M67.13	Iná kontraktúra šľachy (šľachovej pošvy)predlak.
M67.14	Iná kontraktúra šľachy (šľachovej pošvy)ruky
M67.15	Iná kontrak.šľachy (šľachovej pošvy)v obl.panvy a stehna
M67.16	Iná kontraktúra šľachy (šľachovej pošvy)predkol.
M67.17	Iná kontraktúra šľachy (šľachovej pošvy)čl.a nohy
M67.18	Iná kontraktúra šľachy (šľachovej pošvy)na i.mieste
M67.19	Iná kontraktúra šľachy (šľachovej pošvy),miesto bliž.neurč.
M67.20	Hypertrofia synov.blany,nezatr.i.na viac.m.
M67.21	Hypertrofia synov.blany,nezatr.i.v obl.pleca
M67.22	Hypertrofia synov.blany,nezatr.i.v obl.nadlaktia
M67.23	Hypertrofia synov.blany,nezatr.i.v obl.predlak.
M67.24	Hypertrofia synov.blany,nezatr.i.v obl.ruky
M67.25	Hypertrofia synov.blany,nezatr.i.v obl.panvy a stehna
M67.26	Hypertrofia synov.blany,nezatr.i.v obl.predkol.
M67.27	Hypertrofia synov.blany,nezatr.i.v obl.čl. a nohy
M67.28	Hypertrofia synov.blany,nezatr.i.na i.mieste
M67.29	Hypertrofia synov.blany,nezatr.i.,miesto bliž.neurč.
M67.30	Prechodná synovitída na viacerých miestach
M67.31	Prechodná synovitída v obl.pleca
M67.32	Prechodná synovitída nadlaktia
M67.33	Prechodná synovitída predlak.
M67.34	Prechodná synovitída ruky
M67.35	Prechodná synovitída panv.obl.a stehna
M67.36	Prechodná synovitída predkol.
M67.37	Prechodná synovitída čl.a nohy
M67.38	Prechodná synovitída na i.mieste
M67.39	Prechodná synovitída,miesto bližšie neurčené
M67.40	Ganglion na viacerých miestach
M67.41	Ganglion v obl.pleca
M67.42	Ganglion nadlaktia (ramenná kosť, lakťový kĺb)
M67.43	Ganglion predlak.
M67.44	Ganglion ruky
M67.45	Ganglion v obl panvy a stehna
M67.46	Ganglion predkolenia (ihlica, píšťala, kolenný kĺb)
M67.47	Ganglion čl.a nohy
M67.48	Ganglion na i.mieste
M67.49	Ganglion,miesto bližšie neurčené
M67.80	Iné choroby synov.blany a šliach,bliž.urč.na viac.m.
M67.81	Iné choroby synov.blany a šliach,bliž.urč.v obl.pleca
M67.82	Iné choroby synov.blany a šliach,bliž.urč.v obl.nadlaktia

M67.83	Iné choroby synov.blany a šliach,bliž.urč.v obl.predlak.
M67.84	Iné choroby synov.blany a šliach,bliž.urč.v obl.ruky
M67.85	Iné choroby synov.blany a šliach,bliž.urč.panv.obl.a stehna
M67.86	Iné choroby synov.blany a šliach,bliž.urč.v obl.predkol.
M67.87	Iné choroby synov.blany a šliach,bliž.urč.v obl.čl.a nohy
M67.88	Iné choroby synov.blany a šliach,bliž.urč.na i.mieste
M67.89	Iné choroby synov.blany a šliach,bliž.urč.,miesto bliž.neurč.
M67.90	Choroba synov.blany a šliach,biliž.neurč.na viac.m.
M67.91	Choroba synov.blany a šliach,biliž.neurč.v obl.pleca
M67.92	Choroba synov.blany a šliach,biliž.neurč.v obl.nadlaktia
M67.93	Choroba synov.blany a šliach,biliž.neurč.v obl.predlak.
M67.94	Choroba synov.blany a šliach,biliž.neurč.v obl. Ruky
M67.95	Choroba synov.blany a šliach,biliž.neurč.panv.obl.a stehna
M67.96	Choroba synov.blany a šliach,biliž.neurč.v obl.predkol.
M67.97	Choroba synov.blany a šliach,biliž.neurč.v obl. čl.a nohy
M67.98	Choroba synov.blany a šliach,biliž.neurč.na i.mieste
M67.99	Choroba synov.blany a šliach,biliž.neurč.,miesto bliž.neurč.
M68.00	Synovit.a tendosynovit.pri baktér.chor.zatried.i.na viac.m.
M68.01	Synovit.a tendosynovit.pri baktér.chor.zatried.i.v obl.pleca
M68.02	Synovit.a tendosynovit.pri baktér.chor.zat.i.v obl.nadlaktia
M68.03	Synovit.a tendosynovit.pri baktér.chor.zat.i.v obl.predlak.
M68.04	Synovit.a tendosynovit.pri baktér.chor.zatried.i.v obl.ruky
M68.05	Synovit.a tendosynovit.pri baktér.chor.zat.i.v obl.pan.a steh.
M68.06	Synovit.a tendosynovit.pri baktér.chor.zat.i.v obl.predkol.
M68.07	Synovit.a tendosynovit.pri baktér.chor.zat.i.v obl.čl.a nohy
M68.08	Synovit.a tendosynovit.pri baktér.chor.zatried.i.na i.mieste
M68.09	Synovit.a tendosynovit.pri baktér.chor.zatried.i.na n.mieste
M68.80	Iná chor.synov.blany a šliach pri chor.zatried.i.na viac.m.
M68.81	Iná chor.synov.blany a šliach pri chor.zatried.i.v obl.pleca
M68.82	Iná chor.synov.blany a šliach pri chor.zatried.i.obl.nadlaktia
M68.83	Iná chor.synov.blany a šliach pri chor.zatr.i.v obl.predlak.
M68.84	Iná chor.synov.blany a šliach pri chor.zatr.i.v obl.ruky
M68.85	Iná chor.synov.blany a šliach pri chor.zatri.i.v.o.pan.a steh.
M68.86	Iná chor.synov.blany a šliach pri chor.zatr.i.obl.predkol.
M68.87	Iná chor.synov.blany a šliach pri chor.zatr.i.obl.čl. a nohy
M68.88	Iná chor.synov.blany a šliach pri chor.zatried.i.v inej obl.
M68.89	Iná chor.synov.blany a šliach pri chor.zatr.i.,m.bliž.neurč.
M70.0	Chronická krepitujúca synovitída ruky a zápästia
M70.1	Burzitída ruky
M70.2	Burzitída olekranu
M70.3	Iná burzitída lakťa
M70.4	Prepatelárna burzitída
M70.5	Iná burzitída kolena
M70.6	Trochanterická burzitída
M70.7	Iná burzitída bedra
M70.8	Iná choroba mäkk.tkan.súvis.o zaťaž.,preťaž.a tlakom
M70.9	Choroba mäkk.tkan.súvisiaca so zaťaž,preťaž.a tlakom,b.n.
M71.00	Absces burzy na viacerých miestach
M71.01	Absces burzy v obl.pleca
M71.02	Absces burzy nadlaktia (ramenná kosť, lakťový kĺb)
M71.03	Absces burzy predlak.
M71.04	Absces burzy ruky
M71.05	Absces burzy panv.obl.a stehna
M71.06	Absces burzy predkol.
M71.07	Absces burzy čl.a nohy
M71.08	Absces burzy na i.mieste
M71.09	Absces burzy,miesto bližšie neurčené
M71.10	Iná infekčná burzitída na viacerých miestach
M71.11	Iná infekčná burzitída v obl.pleca
M71.12	Iná infekčná burzitída nadlaktia
M71.13	Iná infekčná burzitída predlak.
M71.14	Iná infekčná burzitída ruky
M71.15	Iná infekčná burzitída panv.obl.a stehna
M71.16	Iná infekčná burzitída predkol.
M71.17	Iná infekčná burzitída čl.a nohy
M71.18	Iná infekčná burzitída na i.mieste
M71.19	Iná infekčná burzitída,miesto bližšie neurčené
M71.2	Synoviálna cysta v popliteálnej obl.(Bakerova cysta)
M71.30	Iná cysta burzy na viacerých miestach
M71.31	Iná cysta burzy v obl.pleca
M71.32	Iná cysta burzy nadlaktia
M71.33	Iná cysta burzy predlak.
M71.34	Iná cysta burzy ruky
M71.35	Iná cysta burzy panv.obl.a stehna
M71.36	Iná cysta burzy predkol.
M71.37	Iná cysta burzy čl.a nohy
M71.38	Iná cysta burzy na i.mieste
M71.39	Iná cysta burzy,miesto bližšie neurčené
M71.40	Bursitis calcarea na viacerých miestach
M71.42	Bursitis calcarea v burze nadlaktia
M71.43	Bursitis calcarea v burze predlak.
M71.44	Bursitis calcarea v burze ruky
M71.45	Bursitis calcarea v burze panv.obl.a stehna
M71.46	Bursitis calcarea v burze predkol.
M71.47	Bursitis calcarea v burze čl.a nohy
M71.48	Bursitis calcarea v burze na i.mieste
M71.49	Bursitis calcarea,miesto bližšie neurčené
M71.50	Iná burzitída,nezatried.i.na viac.m.
M71.52	Iná burzitída,nezatried.i.v obl.nadlaktia
M71.53	Iná burzitída,nezatried.i.v obl.predlak.
M71.54	Iná burzitída,nezatried.i.v obl.ruky
M71.55	Iná burzitída,nezatried.i. panv.obl.a stehna
M71.56	Iná burzitída,nezatried.i.v obl.predkol.
M71.57	Iná burzitída,nezatried.i.v obl.čl.a nohy
M71.58	Iná burzitída,nezatried.i.na i.mieste
M71.59	Iná burzitída,nezatried.i.miesto bliž.neurč.
M71.80	Iná burzopatia,bliž.urč.na viac.m.
M71.81	Iná burzopatia,bliž.urč.v obl.pleca
M71.82	Iná burzopatia,bliž.urč.v obl.nadlaktia
M71.83	Iná burzopatia,bliž.urč.v obl.predlak.
M71.84	Iná burzopatia,bliž.urč.v obl.ruky
M71.85	Iná burzopatia,bliž.urč.panv.obl.a stehna
M71.86	Iná burzopatia,bliž.urč.v obl.predkol.
M71.87	Iná burzopatia,bliž.urč.v obl.čl.a nohy
M71.88	Iná burzopatia,bliž.urč.na i.mieste,
M71.89	Iná burzopatia,bliž.urč.,miesto bliž.neurč.
M71.90	Burzopatia,bliž.neurč.na viacerých miestach
M71.91	Burzopatia,bliž.neurč.v obl.pleca
M71.92	Burzopatia,bliž.neurč.v obl.nadlaktia
M71.93	Burzopatia,bliž.neurč.v obl.predlak.
M71.94	Burzopatia,bliž.neurč.v obl.ruky
M71.95	Burzopatia,bliž.neurč.panv.obl.a stehna
M71.96	Burzopatia,bliž.neurč.v obl.predkol.
M71.97	Burzopatia,bliž.neurč.v obl.čl.a nohy
M71.98	Burzopatia,bliž.neurč.na i.mieste
M71.99	Burzopatia,bliž.neurč.,miesto bliž.neurč.
M72.0	Fibromatóza palm.aponeurózy (Dupuytrenova kontraktúra)
M72.1	Fibrózne uzlíky pri degener.zmenách prstov rúk
M72.2	Fibromatóza plantárnej aponeurózy
M72.40	Pseudosarkómová fibromatóza na viacerých miestach
M72.41	Pseudosarkómová fibromatóza v obl.pleca
M72.42	Pseudosarkómová fibromatóza adlaktia
M72.43	Pseudosarkómová fibromatóza predlak.
M72.44	Pseudosarkómová fibromatóza ruky
M72.45	Pseudosarkómová fibromatóza panv.obl.a stehna
M72.46	Pseudosarkómová fibromatóza predkol.
M72.47	Pseudosarkómová fibromatóza čl.a nohy
M72.48	Pseudosarkómová fibromatóza na i.mieste
M72.49	Pseudosarkómová fibromatóza,miesto bliž.neurč.
M72.60	Nekrotizujúca fasciitída na viacerých miestach
M72.61	Nekrotizujúca fasciitída v obl.pleca
M72.62	Nekrotizujúca fasciitída v obl.nadlaktia
M72.63	Nekrotizujúca fasciitída v obl.predlak.
M72.64	Nekrotizujúca fasciitída v obl.ruky
M72.65	Nekrotizujúca fasciitída v obl.panvy a stehna
M72.66	Nekrotizujúca fasciitída v obl.predkol.
M72.67	Nekrotizujúca fasciitída v obl.čl.a nohy
M72.68	Nekrotizujúca fasciitída na i.mieste
M72.69	Nekrotizujúca fasciitída,miesto bliž.neurč.
M72.80	Iné fibromatózy na viacerých miestach

M72.81	Iné fibromatóza v obl.pleca
M72.82	Iné fibromatóza v obl.nadlaktia
M72.83	Iné fibromatóza v obl.predlak.
M72.84	Iné fibromatóza v obl.ruky
M72.85	Iné fibromatóza v obl.panv.a stehna
M72.86	Iné fibromatóza v obl.predkol.
M72.87	Iné fibromatóza v obl.čl.a nohy
M72.88	Iné fibromatóza na i.mieste
M72.89	Iné fibromatózy,miesto bliž.neurč.
M72.90	Fibromatóza,bliž.neurč.na viac.m.
M72.91	Fibromatóza,bliž.neurč.v obl.pleca
M72.92	Fibromatóza,bliž.neurč.v obl.nadlaktia
M72.93	Fibromatóza,bliž.neurč.v obl.predlak.
M72.94	Fibromatóza,bliž.neurč.v obl.ruky
M72.95	Fibromatóza,bliž.neurč.v obl.panvy a stehna
M72.96	Fibromatóza,bliž.neurč.v obl.predkol.
M72.97	Fibromatóza,bliž.neurč.v obl.čl.a nohy
M72.98	Fibromatóza,bliž.neurč.na i.mieste
M72.99	Fibromatóza,bliž.neurč.,miesto bliž.neurč.
M73.00	Gonokoková burzitída na viacerých miestach (A54.4†)
M73.01	Gonokokov burzitída v obl.pleca
M73.02	Gonokokov burzitída nadlaktia
M73.03	Gonokokov burzitída predlak.
M73.04	Gonokokov burzitída ruky
M73.05	Gonokokov burzitída panv.obl.a stehna
M73.06	Gonokokov burzitída predkol.
M73.07	Gonokokov burzitída čl.a nohy
M73.08	Gonokokov burzitída na i.mieste
M73.09	Gonokokov burzitída,miesto bliž.neurč.
M73.10	Syfilitická burzitída na viac.m.
M73.11	Syfilitická burzitída v obl.pleca
M73.12	Syfilitická burzitída nadlaktia
M73.13	Syfilitická burzitída predlak.
M73.14	Syfilitická burzitída ruky
M73.15	Syfilitická burzitída panv.obl.a stehna
M73.16	Syfilitická burzitída predkol.
M73.17	Syfilitická burzitída čl.a nohy
M73.18	Syfilitická burzitída na i.mieste
M73.19	Syfilitická burzitída ,miesto bliž.neurč.
M73.80	Iné choroby mäk.tkan.pri chor.zatried.i.na v.miest
M73.81	Iné choroby mäk.tkan.pri chor.zatried.i.v obl.pleca
M73.82	Iné choroby mäk.tkan.pri chor.zatried.i.v obl.nadlaktia
M73.83	Iné choroby mäk.tkan.pri chor.zatried.i.v obl.predlak.
M73.84	Iné choroby mäk.tkan.pri chor.zatried.i.v obl.ruky
M73.85	Iné choroby mäk.tkan.pri chor.zatried.i.v obl.panvy a stehna
M73.86	Iné choroby mäk.tkan.pri chor.zatried.i.v obl.predkol.
M73.87	Iné choroby mäk.tkan.pri chor.zatried.i.v obl.čl.a nohy
M73.88	Iné choroby mäk.tkan.pri chor.zatried.i.na i.mieste
M73.89	Iné choroby mäk.tkan.pri chor.zatried.i.,miesto bliž.neurč.
M75.0	Adhezívna kapsulitída pleca
M75.1	Syndróm manžety rotátorov
M75.2	Tendinitída m. biceps brachii
M75.3	Vápenatejúca tendinitída pleca
M75.4	Syndróm narazeného ramena
M75.5	Burzitída pleca
M75.8	Iné poškodenie pleca
M75.9	Poškodenie pleca,bližšie neurčené
M76.0	Gluteálna tendinitída
M76.1	Tendinítída m. psoas
M76.2	Ostroha na crista iliaca
M76.3	Syndróm iliotibiálneho traktu
M76.4	Burzitída tibiálneho kolaterálneho väzu
M76.5	Tendinitída šľachy pately
M76.6	Tendinitída Achillovej šľachy
M76.7	Tendinitída peroneálnych svalov
M76.8	Iná entezopatia dolnej končatiny,okrem nohy
M76.9	Entezopatia dolnej končatiny,bližšie neurčená
M77.0	Mediálna epikondylitída
M77.1	Laterálna epikondylitída
M77.2	Periartritída zápästia
M77.3	Ostroha pätovej kosti [kohútia ostroha]
M77.4	Metatarzalgia
M77.5	Iná entezopatia nohy
M77.8	Iná entezopatia,nezatriedená inde
M77.9	Entezopatia,bližšie neurčená
M79.00	Reumatizmus,bliž.neurč.na viac.m.
M79.01	Reumatizmus,bliž.neurč.v obl.pleca
M79.02	Reumatizmus,bliž.neurč.v obl.nadlaktia
M79.03	Reumatizmus,bliž.neurč.v obl.predlak.
M79.04	Reumatizmus,bliž.neurč.v obl.ruky
M79.05	Reumatizmus,bliž.neurč.v panv.obl.a stehna
M79.06	Reumatizmus,bliž.neurč.v obl.predkol.
M79.07	Reumatizmus,bliž.neurč.v obl čl.a nohy
M79.08	Reumatizmus,bliž.neurč.na i.mieste
M79.09	Reumatizmus,bliž.neurč.,miesto bliž.neurč.
M79.10	Myalgia na viacerých miestach
M79.11	Myalgia v oblasti pleca
M79.12	Myalgia nadlaktia (ramenná kosť, lakťový kĺb)
M79.13	Myalgia predlaktia
M79.14	Myalgia ruky
M79.15	Myalgia panvovej obl.a stehna
M79.16	Myalgia predkolenia (ihlica, píšťala, kolenný kĺb)
M79.17	Myalgia čl.a nohy
M79.18	Myalgia na i.mieste
M79.19	Myalgia,miesto bližšie neurčené
M79.46	Hypertrofia (infrapatel.)tukového vankúša predkol.
M79.50	Reziduálne cudz.teleso v mäk.tkan.na viac.m.
M79.51	Reziduálne cudz.teleso v mäk.tkan.v obl.pleca
M79.52	Reziduálne cudz.teleso v mäk.tkan.nadlaktia
M79.53	Reziduálne cudz.teleso v mäk.tkan.predlak.
M79.54	Reziduálne cudz.teleso v mäk.tkan.ruky
M79.55	Reziduálne cudz.teleso v mäk.tkan.panv.obl.a stehna
M79.56	Reziduálne cudz.teleso v mäk.tkan.predkol.
M79.57	Reziduálne cudz.teleso v mäk.tkan.čl.a nohy
M79.58	Reziduálne cudz.teleso v mäk.tkan.na i.mieste
M79.59	Reziduálne cudz.teleso v mäk.tkan.,miesto bliž.neurč.
M79.60	Bolesť v končatine na viacerých miestach
M79.61	Bolesť v končatine v obl.pleca
M79.62	Bolesť v končatine nadlaktia
M79.63	Bolesť v končatine predlak.
M79.64	Bolesť v končatine ruky
M79.65	Bolesť v končatine panv.obl.a stehna
M79.66	Bolesť v končatine predkol.
M79.67	Bolesť v končatine čl a nohy
M79.69	Bolesť v končatine,miesto bližšie neurčené
M79.70	Fibromyalgia na viacerých miestach
M79.80	Iná choroba mäk.tkan.bliž.urč.na viac.m.
M79.81	Iná choroba mäk.tkan.bliž.urč.v obl.pleca
M79.82	Iná choroba mäk.tkan.bliž.urč.v obl.nadlaktia
M79.83	Iná choroba mäk.tkan.bliž.urč.v obl.predlak.
M79.84	Iná choroba mäk.tkan.bliž.urč.v obl.ruky,
M79.85	Iná choroba mäk.tkan.bliž.urč.panv.obl.a stehna
M79.86	Iná choroba mäk.tkan.bliž.urč.v obl.predkol.
M79.87	Iná choroba mäk.tkan.bliž.urč.v obl.čl.a nohy
M79.88	Iná choroba mäk.tkan.bliž.urč..na i.mieste,
M79.89	Iná choroba mäk.tkan.bliž.urč.,miesto bliž.neurč.
M79.90	Choroba mäkk.tkaniva bliž.neurč.na viac.m.
M79.91	Choroba mäkk.tkaniva bliž.neurč.v obl.pleca
M79.92	Choroba mäkk.tkaniva bliž.neurč.v obl.nadlaktia.
M79.93	Choroba mäkk.tkaniva bliž.neurč.v obl.predlak..
M79.94	Choroba mäkk.tkaniva bliž.neurč.v obl.ruky
M79.95	Choroba mäkk.tkaniva bliž.neurč.panv.obl.a stehna
M79.96	Choroba mäkk.tkaniva bliž.neurč.v obl.predkol.
M79.97	Choroba mäkk.tkaniva bliž.neurč.v obl.čl.a nohy
M79.98	Choroba mäkk.tkaniva bliž.neurč.na i.mieste
M79.99	Choroba mäkk.tkaniva bliž.neurč.,miesto bliž.neurč.
M80.00	Postmenopauz.osteopor.s patol.zlomeninou na viac.m.
M80.01	Postmenopauz.osteopor.s patol.zlomeninou v obl.pleca
M80.02	Postmenopauz.osteopor.s patol.zlomeninou nadlaktia
M80.03	Postmenopauz.osteopor.s patol.zlomeninou predlak.

M80.04	Postmenopauz.osteopor.s patol.lomeninou ruky
M80.05	Postmenopauz.osteopor.s patol.zlomeninou panv.obl.a stehna
M80.06	Postmenopauz.osteopor.s patol.zlomeninou predkol.
M80.07	Postmenopauz.osteopor.s patol.zlomeninou čl.a nohy
M80.08	Postmenopauz.osteopor.s patol.zlomeninou na i.mieste
M80.09	Postmenopauz.osteopor.s patol.zlomeninou,miesto bliž.neurč.
M80.10	Postovariektom.osteopor.s pat.zlomeninou na viac.m.
M80.11	Postovariektom.osteopor.s pat.zlomeninou v obl.pleca
M80.12	Postovariektom.osteopor.s pat.zlomeninou nadlaktia
M80.13	Postovariektom.osteopor.s pat.zlomeninou predlak.
M80.14	Postovariektom.osteopor.s pat.zlomeninou ruky
M80.15	Postovariektom.osteopor.s pat.zlome. panv.obl.a stehna
M80.16	Postovariektom.osteopor.s pat.zlomeninou predkol.
M80.17	Postovariektom.osteopor.s pat.zlomeninou čl.a nohy
M80.18	Postovariektom.osteopor.s pat.zlomeninou na i.mieste
M80.19	Postovariektom.osteopor.s pat.zlomeninou,miesto bliž.neurč.
M80.20	Osteoporóza z inaktivity s pat.zlomeninou na viac.m.
M80.21	Osteoporóza z inaktivity s pat.zlomeninou v obl.pleca
M80.22	Osteoporóza z inaktivity s pat.zlomeninou nadlaktia
M80.23	Osteoporóza z inaktivity s pat.zlomeninou predlak.
M80.24	Osteoporóza z inaktivity s pat.zlomeninou ruky
M80.25	Osteoporóza z inaktivity s pat.zlomen.panv.obl.a stehna
M80.26	Osteoporóza z inaktivity s pat.zlomeninou predkol.
M80.27	Osteoporóza z inaktivity s pat.zlomeninou čl.a nohy
M80.28	Osteoporóza z inaktivity s pat.zlomeninou na i.mieste
M80.29	Osteoporóza z inaktivity s pat.zlomeninou,miesto bliž.neurč.
M80.30	Pooperačná malabs.osteopor.s pat.zlomeninou na viac.m.
M80.31	Pooperačná malabs.osteopor.s pat.zlomeninou v obl.pleca
M80.32	Pooperačná malabs.osteopor.s pat.zlomeninou nadlaktia
M80.33	Pooperačná malabs.osteopor.s pat.zlomeninou predlak.
M80.34	Pooperačná malabs.osteopor.s pat.zlomeninou ruky
M80.35	Pooperačná malabs.osteopor.s pat.zlomen.panv.obl.a stehna
M80.36	Pooperačná malabs.osteopor.s pat.zlomeninou predkol.
M80.37	Pooperačná malabs.osteopor.s pat.zlomeninou čl.a nohy
M80.38	Pooperačná malabs.osteopor.s pat.zlomeninou na i.mieste
M80.39	Pooper.malabs.osteopor.s pat.zlomeninou,miesto b.neurč.
M80.40	Osteoporóza zapríč.liekmi s pat.zlomeninou na viac.m.
M80.41	Osteoporóza zapríč.liekmi s pat.zlomeninou v obl.pleca
M80.42	Osteoporóza zapríč.liekmi s pat.zlomeninou nadlaktia
M80.43	Osteoporóza zapríč.liekmi s pat.zlomeninou predlak.
M80.44	Osteoporóza zapríč.liekmi s pat.zlomeninou ruky
M80.45	Osteoporóza zapríč.liekmi s pat.zlomeninou panv.obl.a stehna
M80.46	Osteoporóza zapríč.liekmi s pat.zlomeninou predkol.
M80.47	Osteoporóza zapríč.liekmi s pat.zlomeninou čl.a nohy
M80.48	Osteoporóza zapríč.liekmi s pat.zlomeninou na i.mieste
M80.49	Osteoporóza zapríč.liekmi s pat.zlomeninou,miesto bliž.neurč.
M80.50	Idiopat.osteoporóza s pat.zlomeninou na viac.m.
M80.51	Idiopat.osteoporóza s pat.zlomeninou v obl.pleca
M80.52	Idiopat.osteoporóza s pat.zlomeninou nadlaktia
M80.53	Idiopat.osteoporóza s pat.zlomeninou predlak.
M80.54	Idiopat.osteoporóza s pat.zlomeninou ruky
M80.55	Idiopat.osteoporóza s pat.zlomeninou panv.obl.a stehna
M80.56	Idiopat.osteoporóza s pat.zlomeninou predkol.
M80.57	Idiopat.osteoporóza s pat.zlomeninou čl.a nohy
M80.58	Idiopat.osteoporóza s pat.zlomeninou na i.mieste
M80.59	Idiopat.osteoporóza s pat.zlomeninou,miesto bliž.neurč.
M80.80	Iná osteoporóza s pat.zlomeninou na viac.m.
M80.81	Iná osteoporóza s pat.zlomeninou v obl.pleca
M80.82	Iná osteoporóza s pat.zlomeninou nadlaktia
M80.83	Iná osteoporóza s pat.zlomeninou predlak.
M80.84	Iná osteoporóza s pat.zlomeninou ruky
M80.85	Iná osteoporóza s pat.zlomeninou panv.obl.a stehna
M80.86	Iná osteoporóza s pat.zlomeninou predkol.
M80.87	Iná osteoporóza s pat.zlomeninou čl.a nohy
M80.88	Iná osteoporóza s pat.zlomeninou na i.mieste
M80.89	Iná osteoporóza s pat.zlomeninou,miesto bliž.neurč.
M80.90	Osteoporóza s pat.zlomeninou,bliž.neurč.na viac.m.
M80.91	Osteoporóza s pat.zlomeninou,bliž.neurč.v obl.pleca
M80.92	Osteoporóza s pat.zlomeninou,bliž.neurč.v obl.nadlaktia
M80.93	Osteoporóza s pat.zlomeninou,bliž.neurč.v obl.predlak.
M80.94	Osteoporóza s pat.zlomeninou,bliž.neurč.v obl.ruky
M80.95	Osteoporóza s pat.zlomeninou,bliž.neurč.panv.obl.a stehna
M80.96	Osteoporóza s pat.zlomeninou,bliž.neurč.v obl.predkol.
M80.97	Osteoporóza s pat.zlomeninou,bliž.neurč.v obl.čl.a nohy
M80.98	Osteoporóza s pat.zlomeninou,bliž.neurč.na i.mieste
M80.99	Osteoporóza s pat.zlomeninou,bliž.neurč.,miesto bliž.neurč.
M81.00	Postmenopauzálna osteoporóza na viacerých miestach
M81.01	Postmenopauzálna osteopor.v obl.pleca
M81.02	Postmenopauzálna osteopor.nadlaktia
M81.03	Postmenopauzálna osteopor.predlak.
M81.04	Postmenopauzálna osteopor.ruky
M81.05	Postmenopauzálna osteopor.panv.obl.a stehna
M81.06	Postmenopauzálna osteopor.predkol.
M81.07	Postmenopauzálna osteopor.čl.a nohy
M81.08	Postmenopauzálna osteopor.na i.mieste
M81.09	Postmenopauzálna osteoporóza,miesto bliž.neurč.
M81.10	Postovariektomická osteopor.na viac.m.
M81.11	Postovariektomická osteopor.v obl.pleca
M81.12	Postovariektomická osteopor.nadlaktia
M81.13	Postovariektomická osteopor.predlak.
M81.14	Postovariektomická osteopor.ruky
M81.15	Postovariektomická osteopor.panv.obl.a stehna
M81.16	Postovariektomická osteopor.predkol.
M81.17	Postovariektomickáosteopor.čl.a nohy
M81.18	Postovariektomická osteopor.na i.mieste
M81.19	Postovariektomická osteopor.,miesto bliž.neurč.
M81.20	Osteoporóza z inaktivity na viacerých miestach
M81.21	Osteoporóza z inaktivity v obl.pleca
M81.22	Osteoporóza z inaktivity v obl.nadlaktia
M81.23	Osteoporóza z inaktivity v obl.predlak.
M81.24	Osteoporóza z inaktivity v obl.ruky
M81.25	Osteoporóza z inaktivity v obl.panvy a stehna
M81.26	Osteoporóza z inaktivity v obl.predkol.
M81.27	Osteoporóza z inaktivity v obl.čl.a nohy
M81.28	Osteoporóza z inaktivity na i.mieste
M81.29	Osteoporóza z inaktivity,miesto bliž.neurč.
M81.30	Pooperačná malabsorpčná osteopor.na viac.m.
M81.31	Pooperačná malabsorpčná osteopor.v obl.pleca
M81.32	Pooperačná malabsorpčná osteopor.nadlaktia
M81.33	Pooperačná malabsorpčná osteopor.predlak.
M81.34	Pooperačná malabsorpčná osteopor.ruky
M81.35	Pooperačná malabsorpčná osteopor.panv.obl.a stehna
M81.36	Pooperačná malabsorpčná osteopor.predkol.
M81.37	Pooperačná malabsorpčná osteopor.čl.a nohy
M81.38	Pooperačná malabsorpčná osteopor.na i.mieste
M81.39	Pooperačná malabsorpčná osteopor.,miesto bliž.neurč.
M81.40	Osteoporóza zapríč.liekmi na viac.m.
M81.41	Osteoporóza zapríč.liekmi v obl.pleca
M81.42	Osteoporóza zapríč.liekmi nadlaktia
M81.43	Osteoporóza zapríč.liekmi predlak.
M81.44	Osteoporóza zapríč.liekmi ruky
M81.45	Osteoporóza zapríč.liekmi panv.obl.a stehna
M81.46	Osteoporóza zapríč.liekmi predkol.
M81.47	Osteoporóza zapríč.liekmi čl.a nohy
M81.48	Osteoporóza zapríč.liekmi na i.mieste
M81.49	Osteoporóza zapríč.liekmi,miesto bliž.neurč.
M81.50	Idiopatická osteoporóza na viacerých miestach
M81.51	Idiopatická osteoporóza v obl.pleca
M81.52	Idiopatická osteoporóza nadlaktia
M81.53	Idiopatická osteoporóza predlak.
M81.54	Idiopatická osteoporóza ruky
M81.55	Idiopatická osteoporóza panv.obl.a stehna
M81.56	Idiopatická osteoporóza predkol.
M81.57	Idiopatická .osteoporóza čl.a nohy
M81.58	Idiopatická osteoporóza na i.mieste
M81.59	Idiopatická osteoporóza,miesto bliž.neurč.
M81.60	Lokalizov.osteoporóza (Lequesneova)na viac.m.
M81.61	Lokalizov.osteoporóza (Lequesneova)v obl.pleca
M81.62	Lokalizov.osteoporóza (Lequesneova)nadlaktia
M81.63	Lokalizov.osteoporóza (Lequesneova)predlak.

M81.64	Lokalizov.osteoporóza (Lequesneova)ruky
M81.65	Lokalizov.osteoporóza (Lequesneova)panv.obl.a stehna
M81.66	Lokalizov.osteoporóza (Lequesneova)predkol.
M81.67	Lokalizov.osteoporóza (Lequesneova)čl.a nohy
M81.68	vosteoporóza (Lequesneova)na i.mieste
M81.69	vosteoporóza (Lequesneova),miesto bliž.neurč.
M81.80	Iná osteoporóza na viacerých miestach
M81.81	Iná osteoporóza v obl.pleca
M81.82	Iná osteoporóza nadlaktia
M81.83	Iná osteoporóza predlak.
M81.84	Iná osteoporóza ruky
M81.85	Iná osteoporóza panv.obl.a stehna
M81.86	Iná osteoporóza predkol.
M81.87	Iná osteoporóza čl.a nohy
M81.88	Iná osteoporóza na i.mieste
M81.89	Iná osteoporóza,miesto bliž.neurč.
M81.90	Osteoporóza,bliž.neurč.na viac.m.
M81.91	Osteoporóza,bliž.neurč.v obl.pleca
M81.92	Osteoporóza,bliž.neurč.v obl.nadlaktia
M81.93	Osteoporóza,bliž.neurč.v obl.predlak.
M81.94	Osteoporóza,bliž.neurč.v obl.ruky
M81.95	Osteoporóza,bliž.neurč.v panv.obl.a stehna
M81.96	Osteoporóza,bliž.neurč.v obl.predkol.
M81.97	Osteoporóza,bliž.neurč.v obl.čl. a nohy
M81.98	Osteoporóza,bliž.neurč.na i.mieste
M81.99	Osteoporóza,bliž.neurč.,miesto bliž.neurč.
M82.00	Osteoporóza pri mnohopoč.myelóme na viac.m.
M82.01	Osteoporóza pri mnohopoč.myelóme v obl.pleca
M82.02	Osteoporóza pri mnohopoč.myelóme v obl.nadlaktia
M82.03	Osteoporóza pri mnohopoč.myelóme v obl.predlak.
M82.04	Osteoporóza pri mnohopoč.myelóme v obl.ruky
M82.05	Osteoporóza pri mnohopoč.myelóme v obl.panvy a stehna
M82.06	Osteoporóza pri mnohopoč.myelóme v obl.predkol.
M82.07	Osteoporóza pri mnohopoč.myelóme v obl.čl.a nohy
M82.08	Osteoporóza pri mnohopoč.myelóme na i.mieste
M82.09	Osteoporóza pri mnohopoč.myelóme,miesto bliž.neurč.
M82.10	Osteoporóza pri chor.žliaz s vnútor.vyluč.na viac.m.
M82.11	Osteoporóza pri chor.žliaz s vnútor.vyluč.v obl. pleca
M82.12	Osteoporóza pri chor.žliaz s vnútor.vyluč.v obl.nadlaktia
M82.13	Osteoporóza pri chor.žliaz s vnútor.vyluč.v obl.predlak.
M82.14	Osteoporóza pri chor.žliaz s vnútor.vyluč.v obl.ruky
M82.15	Osteoporóza pri chor.žliaz s vnútor.vyluč.v pan.obl.a stehn.
M82.16	Osteoporóza pri chor.žliaz s vnútor.vyluč.v obl.predko.
M82.17	Osteoporóza pri chor.žliaz s vnútor.vyluč.v obl.čl.a nohy
M82.18	Osteoporóza pri chor.žliaz s vnútor.vyluč.na inom.m.
M82.19	Osteoporóza pri chor.žliaz s vnútor.vyluč.,miesto bliž.neurč.
M82.80	Osteoporóza pri iných chor.zatried.i.na viac.m.
M82.81	Osteoporóza pri iných chor.zatried.i.v obl.pleca
M82.82	Osteoporóza pri iných chor.zatried.i.v obl.nadlaktia
M82.83	Osteoporóza pri iných chor.zatried.i.v obl.predlak.
M82.84	Osteoporóza pri iných chor.zatried.i.v obl.ruky
M82.85	Osteoporóza pri iných chor.zatried.i.v obl.panvy a stehna
M82.86	Osteoporóza pri iných chor.zatried.i.v obl.predkol.
M82.87	Osteoporóza pri iných chor.zatried.i. obl.čl.a nohy
M82.88	Osteoporóza pri iných chor.zatried.i.na i.mieste
M82.89	Osteoporóza pri iných chor.zatried.i.,miesto bliž.neurč.
M83.00	Osteomalácia v šestonedelí na viacerých miestach
M83.01	Osteomalácia v šestonedelí v obl.pleca
M83.02	Osteomalácia v šestonedelí v obl.nadlaktia
M83.03	Osteomalácia v šestonedelí v obl.predlak.
M83.04	Osteomalácia v šestonedelí v obl.ruky
M83.05	Osteomalácia v šestonedelí v obl.panv.obl.a stehna
M83.06	Osteomalácia v šestonedelí v obl.predkol.
M83.07	Osteomalácia v šestonedelí v obl.čl.a nohy
M83.08	Osteomalácia v šestonedelí na i.mieste
M83.09	Osteomalácia v šestonedelí,miesto bliž.neurč.
M83.10	Starecká osteomalácia na viacerých miestach
M83.11	Starecká osteomalácia v obl.pleca
M83.12	Starecká osteomalácia nadlaktia
M83.13	Starecká osteomalácia predlak.
M83.14	Starecká osteomalácia ruky
M83.15	Starecká osteomalácia panv.obl.a stehna
M83.16	Starecká osteomalácia predkol.
M83.17	Starecká osteomalácia čl.a nohy
M83.18	Starecká osteomalácia na i.mieste
M83.19	Starecká osteomalácia, miesto bližšie neurčené
M83.20	Osteomalácia v dospel.zapríč.malabsorpciou,na viacer.miest.
M83.21	Osteomalácia v dospelosti zapríč.malabsorpciou v obl.pleca
M83.22	Osteomalácia v dosp.zapríč.malabsorpciou,v obl.nadlaktia
M83.23	Osteomalácia v dosp.zapríč.malabsorpciou,v obl.predlak.
M83.24	Osteomalácia v dosp.zapríč.malabsorpciou,v obl.ruky
M83.25	Osteomalácia v dosp.zapríč.malabsorpciou,v obl.pan. a stehna
M83.26	Osteomalácia v dosp.zapríč.malabsorpciou,v obl.predkol.
M83.27	Osteomalácia v dosp.zapríč.malabsorpciou,v obl.čl.a nohy
M83.28	Osteomalácia v dosp.zapríč.malabsorpciou,na i.mieste
M83.29	Osteomalácia v dosp.zapríč.malabsorpciou,miesto bliž.neurč.
M83.30	Osteomalácia dospelých zapríč.podvýživou,na viac.m.
M83.31	Osteomalácia dospelých zapríč.podvýživou,v obl.pleca
M83.32	Osteomalácia dospelých zapríč.podvýživou,v obl.nadlaktia
M83.33	Osteomalácia dospelých zapríč.podvýživou,v obl.predlak.
M83.34	Osteomalácia dospelých zapríč.podvýživou,v obl.ruky
M83.35	Osteomalácia dospel.zapríč.podvýživou,v obl.panvy a stehna
M83.36	Osteomalácia dospelých zapríč.podvýživou,v obl.predkol.
M83.37	Osteomalácia dospelých zapríč.podvýživou,v obl.čl.a nohy
M83.38	Osteomalácia dospelých zapríč.podvýživou,na i.mieste
M83.39	Osteomalácia dospelých zapríč.podvýživou,miesto bliž.neurč.
M83.40	Hliníková kostná choroba na viacerých miestach
M83.41	Hliníková kostná choroba v obl.pleca
M83.42	Hliníková kostná choroba nadlaktia
M83.43	Hliníková kostná choroba predlak.
M83.44	Hliníková kostná choroba ruky
M83.45	Hliníková kostná choroba panv.obl.a stehna
M83.46	Hliníková kostná choroba predkol.
M83.47	Hliníková kostná choroba čl.a nohy
M83.48	Hliníková kostná choroba na i.mieste
M83.49	Hliníková kostná choroba,miesto bliž.neurč.
M83.50	Iná osteomalácia v dospelosti zapr.liekmi,na viac.m.
M83.51	Iná osteomalácia v dospelosti zapr.liekmi v obl.pleca
M83.52	Iná osteomalácia v dospelosti zapr.liekmi v obl.nadlaktia
M83.53	Iná osteomalácia v dospelosti zapr.liekmi v obl.predlak.
M83.54	Iná osteomalácia v dospelosti zapr.liekmi v obl.ruky
M83.55	Iná osteomalácia v dospelosti zapr.liek.v obl.pan.a stehna
M83.56	Iná osteomalácia v dospelosti zapr.liekmi v obl.predkol.
M83.57	Iná osteomalácia v dospelosti zapr.liekmi v obl.čl.a nohy
M83.58	Iná osteomalácia v dospelosti zapr.liekmi na i.mieste
M83.59	Iná osteomalácia v dospelosti zapr.liekmi,miestol bliž.neurč.
M83.80	Iná osteomalácia v dospelosti na viacerých miestach
M83.81	Iná osteomalácia v dospelostiv obl.pleca
M83.82	Iná osteomalácia v dospelosti v obl.nadlaktia
M83.83	Iná osteomalácia v dospelosti v obl.predlak.
M83.84	Iná osteomalácia v dospelosti v obl.ruky
M83.85	Iná osteomalácia v dospelostiv obl.panvy a stehna
M83.86	Iná osteomalácia v dospelosti v obl.predkol.
M83.87	Iná osteomalácia v dospelosti v obl.čl.a nohy
M83.88	Iná osteomalácia v dospelosti na i.mieste
M83.89	Iná osteomalácia v dospelosti,miesto bliž.neurč.
M83.90	Osteomalácia v dospelosti,bliž.neurč.na viac.miest.
M83.91	Osteomalácia v dospelosti,bliž.neurč.v obl.pleca
M83.92	Osteomalácia v dospelosti,bliž.neurč.v obl.nadlaktia
M83.93	Osteomalácia v dospelosti,bliž.neurč.v obl.predlak.
M83.94	Osteomalácia v dospelosti,bliž.neurč.v obl.ruky
M83.95	Osteomalácia v dospelosti,bliž.neurč.v obl.a stehna
M83.96	Osteomalácia v dospelosti,bliž.neurč.v obl.predkol.
M83.97	Osteomalácia v dospelosti,bliž.neurč.v obl.čl.a nohy
M83.98	Osteomalácia v dospelosti,bliž.neurč.na i.mieste
M83.99	Osteomalácia v dospelosti,miesto bliž.neurč.
M84.00	Zle zahojená zlomenina na viacerých miestach
M84.01	Zle zahojená zlomenina v obl.pleca
M84.02	Zle zahojená zlomenina nadlaktia
M84.03	Zle zahojená zlomenina predlak.

M84.04 Zle zahojená zlomenina ruky
M84.05 Zle zahojená zlomenina panv.obl.a stehna
M84.06 Zle zahojená zlomenina predkol.
M84.07 Zle zahojená zlomenina čl.a nohy
M84.08 Zle zahojená zlomenina na i.mieste
M84.09 Zle zahojená zlomenina,miesto bliž.neurč.
M84.10 Pseudoartróza po zlomenine na viacerých miestach
M84.11 Pseudoartróza po zlomenine v obl.pleca
M84.12 Pseudoartróza po zlomenine nadlaktia
M84.13 Pseudoartróza po zlomenine predlak.
M84.14 Pseudoartróza po zlomenine ruky
M84.15 Pseudoartróza po zlomenine panv.obl.a stehna
M84.16 Pseudoartróza po zlomenine predkol.
M84.17 Pseudoartróza po zlomenine čl. a nohy
M84.18 Pseudoartróza po zlomenine na i.mieste
M84.19 Pseudoartróza po zlomenine,miesto bliž.neurč.
M84.20 Predĺžené hojenie zlomeniny na viacerých miestach
M84.21 Predĺžené zahojenie zlomeniny v obl.pleca
M84.22 Predĺžené zahojenie zlomeniny nadlaktia
M84.23 Predĺžené zahojenie zlomeniny predlak.
M84.24 Predĺžené zahojenie zlomeniny ruky
M84.25 Predĺžené zahojenie zlomeniny panv.obl.a stehna
M84.26 Predĺžené zahojenie zlomeniny predkol.
M84.27 Predĺžené zahojenie zlomeniny čl.a nohy
M84.28 Predĺžené zahojenie zlomeniny na i.mieste
M84.29 Predĺžené zahojenie zlomeniny na n.mieste
M84.30 Únavová zlomenina,nezatr.i.na viac.m.
M84.31 Únavová zlomenina,nezatr.i.v obl.pleca
M84.32 Únavová zlomenina,nezatr.i.v obl.nadlaktia
M84.33 Únavová zlomenina,nezatr.i.v obl.predlak.
M84.34 Únavová zlomenina,nezatr.i.v obl.ruky
M84.35 Únavová zlomenina,nezatr.i.v obl.panvy a stehna
M84.36 Únavová zlomenina,nezatr.i.v obl.predkol.
M84.37 Únavová zlomenina,nezatr.i.v obl.čl.a nohy
M84.38 Únavová zlomenina,nezatr.i.na i.mieste
M84.39 Únavová zlomenina,nezatr.i.,miesto bliž.neurč.
M84.40 Patologická zlomenina,nezatr.i.na viac.m.
M84.41 Patologická zlomenina,nezatr.i.v obl.pleca
M84.42 Patologická zlomenina,nezatr.i.v obl.nadlaktia
M84.43 Patologická zlomenina,nezatr.i.v obl.predlak.
M84.44 Patologická zlomenina,nezatr.i.v obl.ruky
M84.45 Patologická zlomenina,nezatr.i.v obl.panv.obl.a stehna
M84.46 Patologická zlomenina,nezatr.i.v obl.predkol.
M84.47 Patologická zlomenina,nezatr.i.v obl.čl.a nohy
M84.48 Patologická zlomenina,nezatr.i.na i.mieste
M84.49 Patologická zlomenina,nezatr.i.,miesto bliž.neurč.
M84.80 Iné poruchy celistvosti kosti na viacerých miestach
M84.81 Iné poruchy celistvosti kosti v obl.pleca
M84.82 Iné poruchy celistvosti kosti nadlaktia
M84.83 Iné poruchy celistvosti kosti predlak.
M84.84 Iné poruchy celistvosti kosti ruky
M84.85 Iné poruchy celistvosti kosti panv.obl.a stehna
M84.86 Iné poruchy celistvosti kosti predkol.
M84.87 Iné poruchy celistvosti kosti čl.a nohy
M84.88 Iné poruchy celistvosti kosti na i.mieste
M84.89 Iné poruchy celistvosti kosti,miesto bliž.neurč.
M84.90 Porucha celistvosti kosti,bliž.neurč.na viac.m.
M84.91 Porucha celistvosti kosti,bliž.neurč.v obl.pleca
M84.92 Porucha celistvosti kosti,bliž.neurč.v obl.nadlaktia
M84.93 Porucha celistvosti kosti,bliž.neurč.v obl.predlak.
M84.94 Porucha celistvosti kosti,bliž.neurč. v obl.ruky
M84.95 Porucha celistvosti kosti,bliž.neurč.panv.obl.a stehna
M84.96 Porucha celistvosti kosti,bliž.neurč.v obl.predkol.
M84.97 Porucha celistvosti kosti,bliž.neurč.v obl.čl.a nohy
M84.98 Porucha celistvosti kosti,bliž.neurč.na i.mieste
M84.99 Porucha celistvosti kosti,bliž.neurč.,miesto bliž.neurč.
M85.00 Fibrózna dysplázia (jednej kosti),na viac.m.
M85.01 Fibrózna dysplázia (jednej kosti),v obl.pleca
M85.02 Fibrózna dysplázia (jednej kosti),v obl.nadlaktia
M85.03 Fibrózna dysplázia (jednej kosti),v obl.predlak.
M85.04 Fibrózna dysplázia (jednej kosti),v obl.ruky
M85.05 Fibrózna dysplázia (jednej kosti),panv.obl.a stehna
M85.06 Fibrózna dysplázia (jednej kosti),v obl.predkol.
M85.07 Fibrózna dysplázia (jednej kosti),v obl.čl.a nohy
M85.08 Fibrózna dysplázia (jednej kosti),na i.mieste
M85.09 Fibrózna dysplázia (jednej kosti),miesto bliž.neurč.
M85.10 Fluoróza kostry na viacerých miestach
M85.11 Fluoróza kostry v obl.pleca
M85.12 Fluoróza kostry nadlaktia
M85.13 Fluoróza kostry predlak.
M85.14 Fluoróza kostry ruky
M85.15 Fluoróza kostry panv.obl.a stehna
M85.16 Fluoróza kostry predkol.
M85.17 Fluoróza kostry čl.a nohy
M85.18 Fluoróza kostry na i.mieste
M85.19 Fluoróza kostry,miesto bliž.neurč.
M85.2 Hyperostóza lebky (črepu)
M85.30 Ostitis condensans na viacerých miestach
M85.31 Ostitis condensans v obl.pleca
M85.32 Ostitis condensans nadlaktia
M85.33 Ostitis condensans predlak.
M85.34 Ostitis condensans ruky
M85.35 Ostitis condensans panv.obl.a stehna
M85.36 Ostitis condensans predkol.
M85.37 Ostitis condensans čl.a nohy
M85.38 Ostitis condensans na i.mieste
M85.39 Ostitis condensans,miesto bliž.neurč.
M85.40 Solitárna kostná cysta na viacerých miestach
M85.41 Solitárna kostná cysta v obl.pleca
M85.42 Solitárna kostná cysta nadlaktia
M85.43 Solitárna kostná cysta predlak.
M85.44 Solitárna kostná cysta ruky
M85.45 Solitárna kostná cysta panv.obl.a stehna
M85.46 Solitárna kostná cysta predkol.
M85.47 Solitárna kostná cysta čl.a nohy
M85.48 Solitárna kostná cysta na i.mieste
M85.49 Solitárna kostná cysta,miesto bliž.neurč.
M85.50 Aneuryzmová kostná cysta na viacerých miestach
M85.51 Aneuryzmová kostná cysta v obl.pleca
M85.52 Aneuryzmová kostná cysta nadlaktia
M85.53 Aneuryzmová kostná cysta predlak.
M85.54 Aneuryzmová kostná cysta ruky
M85.55 Aneuryzmová kostná cysta panv.obl.a stehna
M85.56 Aneuryzmová kostná cysta predkol.
M85.57 Aneuryzmová kostná cysta čl.a nohy
M85.58 Aneuryzmová kostná cysta na i.mieste
M85.59 Aneuryzmová kostná cysta,miesto bliž.neurč.
M85.60 Iná kostná cysta na viacerých miestach
M85.61 Iná kostná cysta v obl.pleca
M85.62 Iná kostná cysta nadlaktia
M85.63 Iná kostná cysta predlak.
M85.64 Iná kostná cysta ruky
M85.65 Iná kostná cysta panv.obl.a stehna
M85.66 Iná kostná cysta predkol.
M85.67 Iná kostná cysta čl.a nohy
M85.68 Iná kostná cysta na i.mieste
M85.69 Iná kostná cysta,miesto bliž.neurč.
M85.80 Iné poruchy hustoty a štruk.kosti,bliž.urč.na viac.m..
M85.81 Iné poruchy hustoty a štruk.kosti,bliž.urč.v obl.pleca
M85.82 Iné poruchy hustoty a štruk.kosti,bliž.urč.v obl.nadlaktia
M85.83 Iné poruchy hustoty a štruk.kosti,bliž.urč.v obl.predlak.
M85.84 Iné poruchy hustoty a štruk.kosti,bliž.urč.v obl.ruky
M85.85 Iné poruchy hustoty a štruk.kosti,bliž.urč.panv.obl.a stehna
M85.86 Iné poruchy hustoty a štruk.kosti,bliž.urč.v obl.predkol.
M85.87 Iné poruchy hustoty a štruk.kosti,bliž.urč.v obl.čl.a nohy
M85.88 Iné poruchy hustoty a štruk.kosti,bliž.urč.na i.mieste
M85.89 Iné poruchy hustoty a štruk.kosti,bliž.urč.,miesto bliž.neuč.
M85.90 Porucha hustoty a štruktúry kostí,bliž.neurč.na viac.m.
M85.91 Porucha hustoty a štruktúry kostí,bliž.neurč.v obl.pleca
M85.92 Porucha hustoty a štruktúry kostí,bliž.neurč.nadlaktia

M85.93	Porucha hustoty a štruktúry kostí,bliž.neurč.predlak.
M85.94	Porucha hustoty a štruktúry kostí,bliž.neurč.ruky
M85.95	Porucha hustoty a štruktúry kostí,bliž.neurč.panv.obl.a stehna
M85.96	Porucha hustoty a štruktúry kostí,bliž.neurč.predkol.
M85.97	Porucha hustoty a štruktúry kostí,bliž.neurč.čl.a nohy
M85.98	Porucha hustoty a štruktúry kostí,bliž.neurč.na i.mieste
M85.99	Porucha hustoty a štruktúry kostí,bliž.neurč.m.bliž.neurč.
M86.00	Akútna hematogénna osteomyelitída na viac.m.
M86.01	Akútna hematogénna osteomyelitída v obl.pleca
M86.02	Akútna hematogénna osteomyelitída nadlaktia
M86.03	Akútna hematogénna osteomyelitída predlak.
M86.04	Akútna hematogénna osteomyelitída ruky
M86.05	Akútna hematogénna osteomyelitída panv.obl.a stehna
M86.06	Akútna hematogénna osteomyelitída predkol.
M86.07	Akútna hematogénna osteomyelitída čl.a nohy
M86.08	Akútna hematogénna osteomyelitída na i.mieste
M86.09	Akútna hematogénna osteomyelitída,miesto bliž.neurč.
M86.10	Iná akútna osteomyelitída na viacerých miestach
M86.11	Iná akútna osteomyelitída v obl.pleca
M86.12	Iná akútna osteomyelitída nadlaktia
M86.13	Iná akútna osteomyelitída predlakútna
M86.14	Iná akútna osteomyelitída ruky
M86.15	Iná akútna osteomyelitída panv.obl.a stehna
M86.16	Iná akútna osteomyelitída predkol.
M86.17	Iná akútna osteomyelitída l.a nohy
M86.18	Iná akútna osteomyelitída na i.mieste
M86.19	Iná akútna osteomyelitída,miesto bliž.neurč.
M86.20	Subakútna osteomyelitída na viacerých miestach
M86.21	Subakútna osteomyelitída v obl.pleca
M86.22	Subakútna osteomyelitída nadlaktia
M86.23	Subakútna osteomyelitída predlak.
M86.24	Subakútna osteomyelitída ruky
M86.25	Subakútna osteomyelitída panv.obl.a stehna
M86.26	Subakútna osteomyelitída predkol.
M86.27	Subakútna osteomyelitída čl.a nohy
M86.28	Subakútna osteomyelitída na i.mieste
M86.29	Subakútna osteomyelitída,miesto bliž.neurč.
M86.30	Chron.multifokálna osteomyelitída na viac.m.
M86.31	Chron.multifokálna osteomyelitída v obl.pleca
M86.32	Chron.multifokálna osteomyelitída nadlaktia
M86.33	Chron.multifokálna osteomyelitída predlak.
M86.34	Chron.multifokálna osteomyelitída ruky
M86.35	Chron.multifokálna osteomyelitída panv.obl.a stehna
M86.36	Chron.multifokálna osteomyelitída predkol.
M86.37	Chron.multifokálna osteomyelitída čl.a nohy
M86.38	Chron.multifokálna osteomyelitída na i.mieste
M86.39	Chron.multifokálna osteomyelitída,miesto bliž.neurč.
M86.40	Chronická osteomyelitída s fistulou na viac.m.
M86.41	Chronická osteomyelitída s fistulou v obl.pleca
M86.42	Chronická osteomyelitída s fistulou nadlaktia
M86.43	Chronická osteomyelitída s fistulou predlak.
M86.44	Chronická osteomyelitída s fistulou ruky
M86.45	Chronická osteomyelitída s fistulou panv.obl.a stehna
M86.46	Chronická osteomyelitída s fistulou predkol.
M86.47	Chronická osteomyelitída s fistulou čl.a nohy
M86.48	Chronická osteomyelitída s fistulou na i.mieste
M86.49	Chronická osteomyelitída s fistulou,miesto bliž.neurč.
M86.50	Iná chronická hematogénna osteomyelit.na viac.m.
M86.51	Iná chronická hematogénna osteomyelit.v obl.pleca
M86.52	Iná chronická hematogénna osteomyelit.nadlaktia
M86.53	Iná chronická hematogénna osteomyelit.predlak.
M86.54	Ináchronická hematogénna osteomyelit.ruky
M86.55	Iná chronická hematogénna osteomyelit.panv.obl.a stehna
M86.56	Iná chronická hematogénna osteomyelit.predkol.
M86.57	Iná chronická hematogénna osteomyelit.čl.a nohy
M86.58	Iná chronická hematogénna osteomyelit.na i.mieste
M86.59	Iná chronická hematogénna osteomyelit.,miesto bliž.neurč.
M86.60	Iná chronická osteomyelitída na viacerých miestach
M86.61	Iná chronická osteomyelitída v obl.pleca
M86.62	Iná chronická osteomyelitída nadlaktia
M86.63	Iná chronická osteomyelitída predlak.
M86.64	Iná chronická osteomyelitída ruky
M86.65	Iná chronická osteomyelitída panv.obl.a stehna
M86.66	Iná chronická osteomyelitída predkol.
M86.67	Iná chronická osteomyelitída čl.a nohy
M86.68	Iná chronická osteomyelitída na i.mieste
M86.69	Iná chronická osteomyelitída,miesto bliž.neurč.
M86.80	Iná osteomyelitída na viacerých miestach
M86.81	Iná osteomyelitída v obl.pleca
M86.82	Iná osteomyelitída nadlaktia
M86.83	Ináosteomyelitída predlak.
M86.84	Iná osteomyelitída ruky
M86.85	Iná osteomyelitída panv.obl.a stehna
M86.86	Iná osteomyelitída predkol.
M86.87	Iná osteomyelitída čl.a nohy
M86.88	Iná osteomyelitídana i.mieste
M86.89	Iná osteomyelitída,miesto bliž.neurč.
M86.90	Osteomyelitída,bliž.neurč.na viac.m.
M86.91	Osteomyelitída,bliž.neurč.v obl.pleca
M86.92	Osteomyelitída,bliž.neurč.v obl.nadlaktia
M86.93	Osteomyelitída,bliž.neurč.v obl.predlak.
M86.94	Osteomyelitída,bliž.neurč.v obl.ruky
M86.95	Osteomyelitída,bliž.neurč.panv.obl.a stehna
M86.96	Osteomyelitída,bliž.neurč.v obl.predkol.
M86.97	Osteomyelitída,bliž.neurč.v obl.čl.a nohy
M86.98	Osteomyelitída,bliž.neurč.na i.mieste
M86.99	Osteomyelitída,bliž.neurč.n,miesto bliž.neurč.
M87.00	Idiopatická aseptická nekróza kosti na viac.m.
M87.01	Idiopat.aseptická nekróza kosti v obl.pleca
M87.02	Idiopat.aseptická nekróza kosti nadlaktia
M87.03	Idiopat.aseptická nekróza kosti predlak.
M87.04	Idiopat.aseptická nekróza kosti ruky
M87.05	Idiopat.aseptická nekróza kosti panv.obl.a stehna
M87.06	Idiopat.aseptická nekróza kosti predkol.
M87.07	Idiopat.aseptická nekróza kosti čl.a nohy
M87.08	Idiopat.aseptická nekróza kosti na i.mieste
M87.09	Idiopat.aseptická nekróza kosti ,miesto bliž.neurč.
M87.10	Osteonekróza zapríč.liekmi,na viac.m.
M87.11	Osteonekróza zapríč.liekmi,v obl.pleca
M87.12	Osteonekróza zapríč.liekmi,v obl.nadlaktia
M87.13	Osteonekróza zapríč.liekmi,v obl.predlak.
M87.14	Osteonekróza zapríč.liekmi,v obl.ruky
M87.15	Osteonekróza zapríč.liekmi,panv.obl.a stehna
M87.16	Osteonekróza zapríč.liekmi,v obl.predkol.
M87.17	Osteonekróza zapríč.liekmi,v obl.čl.a nohy
M87.18	Osteonekróza zapríč.liekmi,na i.mieste
M87.19	Osteonekróza zapríč.liekmi,miesto bliž.neurč.
M87.20	Osteonekróza zapríč.predchádz.úrazom,na viac.m.
M87.21	Osteonekróza zapríč.predchádz.úrazom,v obl.pleca
M87.22	Osteonekróza zapríč.predchádz.úrazom,nadlaktia
M87.23	Osteonekróza zapríč.predchádz.úrazom,predlak.
M87.24	Osteonekróza zapríč.predchádz.úrazom,ruky
M87.25	Osteonekróza zapríč.predchádz.úrazom,panv.obl.a stehna
M87.26	Osteonekróza zapríč.predchádz.úrazom,predkol.
M87.27	Osteonekróza zapríč.predchádz.úrazom,čl.a nohy
M87.28	Osteonekróza zapríč.predchádz.úrazom,na i.mieste
M87.29	Osteonekróza zapríč.predchádz.úrazom,miesto bliž.neurč.
M87.30	Iná sekundárna osteonekróza na viacerých miestach
M87.31	Iná sekundárna osteonekróza v obl.pleca
M87.32	Iná sekundárna osteonekróza nadlaktia
M87.33	Iná sekundárna osteonekróza predlak.
M87.34	Iná sekundárna osteonekróza ruky
M87.35	Iná sekundárna osteonekróza panv.obl.a stehna
M87.36	Iná sekundárna osteonekróza predkol.
M87.37	Iná sekundárna osteonekróza čl.a nohy
M87.38	Iná sekundárna osteonekróza na i.mieste
M87.39	Iná sekundárna osteonekróza,miesto bliž.neurč.
M87.80	Iná osteonekróza na viacerých miestach
M87.81	Iná osteonekróza v obl.pleca
M87.82	Iná osteonekróza nadlaktia

M87.83	Iná osteonekróza predlak.
M87.84	Iná osteonekróza ruky
M87.85	Iná osteonekróza panv.obl.a stehna
M87.86	Iná osteonekróza predkol.
M87.87	Iná osteonekróza čl.a nohy
M87.88	Iná osteonekróza na i.mieste
M87.89	Iná osteonekróza,miesto bližšie neurčené
M87.90	Osteonekróza,bliž.neurč.na viac.m.
M87.91	Osteonekróza,bliž.neurč.v obl.pleca
M87.92	Osteonekróza,bliž.neurč.v obl.nadlaktia
M87.93	Osteonekróza,bliž.neurč.v obl.predlak.
M87.94	Osteonekróza,bliž.neurč.v obl.ruky
M87.95	Osteonekróza,bliž.neurč.panv.obl.a stehna
M87.96	Osteonekróza,bliž.neurč.v obl.predkol.
M87.97	Osteonekróza,bliž.neurč.v obl.čl.a nohy
M87.98	Osteonekróza,bliž.neurč.na i.mieste
M87.99	Osteonekróza,bliž.neurč.,miesto bliž.neur.
M88.0	Deformujúca osteodystrofia [Pagetova choroba] lebky
M88.80	Deformujúca osteodystrofia i.kostí,na viac.miest.
M88.81	Deformujúca osteodystrofia i.kostí,v obl.pleca
M88.82	Deformujúca osteodystrofia i.kostí,v obl.nadlaktia
M88.83	Deformujúca osteodystrofia i.kostí,v obl.predlak.
M88.84	Deformujúca osteodystrofia i.kostí,v obl.ruky
M88.85	Deformujúca osteodystrofia i.kostí,panv.obl.a stehna
M88.86	Deformujúca osteodystrofia i.kostí,v obl.predkol.
M88.87	Deformujúca osteodystrofia i.kostí,v obl.čl.a nohy
M88.88	Deformujúca osteodystrofia i.kostí,na i.mieste
M88.89	Deformujúca osteodystrofia i.kostí,miesto bliž.neurč.
M88.90	Deformujúca osteodystrofia,bliž.neur.na viac.m.
M88.91	Deformujúca osteodystrofia,bliž.neur.v obl.pleca
M88.92	Deformujúca osteodystrofia,bliž.neur.v obl.nadlaktia
M88.93	Deformujúca osteodystrofia,bliž.neur.v obl.predlak.
M88.94	Deformujúca osteodystrofia,bliž.neur.v obl.ruky
M88.95	Deformujúca osteodystrofia,bliž.neur.panv.obl.a stehna
M88.96	Deformujúca osteodystrofia,bliž.neur.v obl.predkol.,
M88.97	Deformujúca osteodystrofia,bliž.neur.v obl.čl.a nohy
M88.98	Deformujúca osteodystrofia,bliž.neur.na i.mieste
M88.99	Deformujúca osteodystrofia,bliž.neur.,miesto bliž.neurč.
M89.10	Zastavenie rastu v epifýze,na viacerých miestach
M89.11	Zastavenie rastu v epifýze,v obl.pleca
M89.12	Zastavenie rastu v epifýze,v obl.nadlaktia
M89.13	Zastavenie rastu v epifýze,v obl.predlak.
M89.14	Zastavenie rastu v epifýze,v obl.ruky
M89.15	Zastavenie rastu v epifýze,v obl. panv.a stehna
M89.16	Zastavenie rastu v epifýze,v obl.predkol.
M89.17	Zastavenie rastu v epifýze,v obl.čl.a nohy
M89.18	Zastavenie rastu v epifýze,na i.mieste
M89.19	Zastavenie rastu v epifýze,miesto bliž.neurč.
M89.20	Iné poruchy vývinu a rastu kosti na viac.m.
M89.21	Iné poruchy vývinu a rastu kosti v obl.pleca
M89.22	Iné poruchy vývinu a rastu kosti nadlaktia
M89.23	Iné poruchy vývinu a rastu kosti predlak.
M89.24	Iné poruchy vývinu a rastu kosti ruky
M89.25	Iné poruchy vývinu a rastu kosti panv.obl.a stehna
M89.26	Iné poruchy vývinu a rastu kosti predkol.
M89.27	Iné poruchy vývinu a rastu kosti čl.a nohy
M89.28	Iné poruchy vývinu a rastu kosti na i.mieste
M89.29	Iné poruchy vývinu a rastu kosti,miesto bliž.neurč.
M89.30	Hypertrofia kosti na viacerých miestach
M89.31	Hypertrofia kosti v obl.pleca
M89.32	Hypertrofia kosti nadlaktia
M89.33	Hypertrofia kosti predlak.
M89.34	Hypertrofia kosti ruky
M89.35	Hypertrofia kosti panv.obl.a stehna
M89.36	Hypertrofia kosti predkol.
M89.37	Hypertrofia kosti čl.a nohy
M89.38	Hypertrofia kosti na i.mieste
M89.39	Hypertrofia kosti,miesto bliž.neurč.
M89.40	Iná hypertrofická osteoartropatia na viac.m.
M89.41	Iná hypertrofická osteoartropatia v obl.pleca
M89.42	Iná hypertrofická osteoartropatia nadlaktia
M89.43	Iná hypertrofická osteoartropatia predlak.
M89.44	Iná hypertrofická osteoartropatia ruky
M89.45	Iná hypertrofická osteoartropatia panv.obl.a stehna
M89.46	Iná hypertrofická osteoartropatia predkol.
M89.47	Iná hypertrofická osteoartropatia čl.a a nohy
M89.48	Iná hypertrofická osteoartropatia na i.mieste
M89.49	Iná hypertrofická osteoartropatia,miesto bliž.neurč.
M89.50	Osteolýza na viacerých miestach
M89.51	Osteolýza v obl.pleca
M89.52	Osteolýza nadlaktia (ramenná kosť, lakťový kĺb)
M89.53	Osteolýza predlak.
M89.54	Osteolýza ruky
M89.55	Osteolýza panv.obl.a stehna
M89.56	Osteolýza predkol.
M89.57	Osteolýza čl.a nohy
M89.58	Osteolýza na i.mieste
M89.59	Osteolýza,miesto bliž.neurč.
M89.60	Osteopatia po poliomyelitíde na viacerých miestach
M89.61	Osteopatia popoliomyelitíde v obl.pleca
M89.62	Osteopatia popoliomyelitíde v obl.nadlaktia
M89.63	Osteopatia popoliomyelitíde v obl.predlak.
M89.64	Osteopatia popoliomyelitíde v obl.ruky
M89.65	Osteopatia popoliomyelitíde v obl.panvy a stehna
M89.66	Osteopatia popoliomyelitíde v obl.predkol.
M89.67	Osteopatia popoliomyelitíde v obl.čl.a nohy
M89.68	Osteopatia popoliomyelitíde na i.mieste
M89.69	Osteopatia popoliomyelitíde,miesto bliž.neurč.
M89.80	Iná choroba kosti,bliž.urč.na viac.m.
M89.81	Iná choroba kosti,bliž.urč.v obl.pleca
M89.82	Iná choroba kosti,bliž.urč.v obl.nadlaktia
M89.83	Iná choroba kosti,bliž.urč.v obl.predlak.
M89.84	Iná choroba kosti,bliž.urč. obl.ruky
M89.85	Iná choroba kosti,bliž.urč.panv.obl.a stehna
M89.86	Iná choroba kosti,bliž.urč.v obl.predkol.
M89.87	Iná choroba kosti,bliž.urč.v obl.čl.a nohy
M89.88	Iná choroba kosti,bliž.urč.na i.mieste
M89.89	Iná choroba kosti,bliž.urč.,miesto bliž.neurč.
M89.90	Choroba kosti,bliž.neurč.na viac.m.
M89.91	Choroba kosti,bliž.neurč.v obl.pleca
M89.92	Choroba kosti,bliž.neurč.v obl.nadlaktia
M89.93	Choroba kosti,bliž.neurč.v obl.predlak.
M89.94	Choroba kosti,bliž.neurč.v obl.ruky
M89.95	Choroba kosti,bliž.neurč.panv.obl.a stehna
M89.96	Choroba kosti,bliž.neurč.v obl.predkol.
M89.97	Choroba kosti,bliž.neurč.v obl.čl.a nohy
M89.98	Choroba kosti,bliž.neurč.na i.mieste
M89.99	Choroba kosti,bliž.neurč.,miesto bliž.neurč.
M90.00	Tuberkulóza kosti na viacerých miestach (A18.0†)
M90.01	TBC kosti v obl.pleca
M90.02	TBC kosti nadlaktia
M90.03	TBC kosti predlak.
M90.04	TBC kosti ruky
M90.05	TBC kosti panv.obl.a stehna
M90.06	TBC kosti predkol.
M90.07	TBC kosti čl.a nohy
M90.08	TBC kosti na i.mieste
M90.09	Tuberkulóza kosti,miesto bližšie neurčené (A18.0†)
M90.10	Periostitída pri i.infekč.chor.zatried.i.na viac.m.
M90.11	Periostitída pri i.infekč.chor.zatried.i.v obl.pleca
M90.12	Periostitída pri i.infekč.chor.zatried.i.v obl.nadlaktia
M90.13	Periostitída pri i.infekč.chor.zatried.i.v obl.predlak.
M90.14	Periostitída pri i.infekč.chor.zatried.i.v obl.ruky
M90.15	Periostitída pri i.infekč.chor.zatried.i.v obl.panvy a stehna
M90.16	Periostitída pri i.infekč.chor.zatried.i.v obl.predkol.
M90.17	Periostitída pri i.infekč.chor.zatried.i.v obl.čl.a nohy
M90.18	Periostitída pri i.infekč.chor.zatried.i.na i.mieste
M90.19	Periostitída pri i.infekč.chor.zatried.i.,miesto bliž.neurč.
M90.20	Osteopatia pri i.infekč.chor.zatried.i.na viac.m.
M90.21	Osteopatia pri i.infekč.chor.zatried.i.v obl.pleca

M90.22	Osteopatia pri i.infekč.chor.zatried.i.v obl.nadlaktia
M90.23	Osteopatia pri i.infekč.chor.zatried.i.v obl.predlak.
M90.24	Osteopatia pri i.infekč.chor.zatried.i.v obl.ruky
M90.25	Osteopatia pri i.infekč.chor.zatried.i.v obl.panvy a stehna
M90.26	Osteopatia pri i.infekč.chor.zatried.i.v obl.predkol.
M90.27	Osteopatia pri i.infekč.chor.zatried.i. obl.čl.a nohy
M90.28	Osteopatia pri i.infekč.chor.zatried.i.na i.mieste
M90.29	Osteopatia pri i.infekč.chor.zatried.i.miesto bliž.neurč.
M90.30	Osteonekróza pri kesónovej chor.na viac.m.
M90.31	Osteonekróza pri kesónovej chor.v obl.pleca
M90.32	Osteonekróza pri kesónovej chor.v obl.nadlaktia
M90.33	Osteonekróza pri kesónovej chor.v obl.predlak.
M90.34	Osteonekróza pri kesónovej chor.v obl.ruky
M90.35	Osteonekróza pri kesónovej chor.v obl.panvy a stehna
M90.36	Osteonekróza pri kesónovej chor.v obl.predkol.
M90.37	Osteonekróza pri kesónovej chor.v obl.čl.a nohy
M90.38	Osteonekróza pri kesónovej chor.na i.mieste
M90.39	Osteonekróza pri kesónovej chor.miesto bliž.neurč.
M90.40	Osteonekróza zapríč.hemoglobinopatiou,na viac.m.(D50-D64†)
M90.41	Osteonekróza zapríč.hemoglobinopat.v obl.pleca
M90.42	Osteonekróza zapríč.hemoglobinopat.v obl.nadlaktia
M90.43	Osteonekróza zapríč.hemoglobinopat.v obl.predlak.
M90.44	Osteonekróza zapríč.hemoglobinopat.v obl.ruky
M90.45	Osteonekróza zapríč.hemoglobinopat.v obl.panvy a stehna
M90.46	Osteonekróza zapríč.hemoglobinopat.v obl.predkol.
M90.47	Osteonekróza zapríč.hemoglobinopat.v obl.čl.a nohy
M90.48	Osteonekróza zapríč.hemoglobinopat.,na i.mieste
M90.49	Osteonekróza zapríč.hemoglobinopat.,miesto bliž.neurč.
M90.50	Osteonekróza pri.iných chor.zatried.i.na viac.m.
M90.51	Osteonekróza pri.iných chor.zatried.i.v obl.pleca
M90.52	Osteonekróza pri.iných chor.zatried.i.v obl.nadlakti.a
M90.53	Osteonekróza pri.iných chor.zatried.i.v obl.predlak.
M90.54	Osteonekróza pri.iných chor.zatried.i.v obl.ruky
M90.55	Osteonekróza pri.iných chor.zatried.i.v obl.panvy a stehna
M90.56	Osteonekróza pri.iných chor.zatried.i.v obl.predkol.
M90.57	Osteonekróza pri.iných chor.zatried.i.v obl.čl.a nohy
M90.58	Osteonekróza pri.iných chor.zatried.i.na i.mieste
M90.59	Osteonekróza pri.iných chor.zatried.i.miesto bliž.neurč.
M90.60	Deform.osteodystrofia pri nádoroch,na viac.m.
M90.61	Deform.osteodystrofia pri nádoroch,v obl.pleca
M90.62	Deform.osteodystrofia pri nádoroch,v obl.nadlaktia
M90.63	Deform.osteodystrofia pri nádoroch,v obl.predlak.
M90.64	Deform.osteodystrofia pri nádoroch,v obl.ruky
M90.65	Deform. osteodystrofia pri nádoroch,v obl.panvy a stehna
M90.66	Deform.osteodystrofia pri nádoroch,v obl.predkol.
M90.67	Deform.osteodystrofia pri nádoroch,v obl.čl.a nohy
M90.68	Deform.osteodystrofia pri nádoroch,na i.mieste
M90.69	Deform.osteodystrofia pri nádoroch,miesto bliž.neurč.
M90.70	Zlomenina kosti pri nádore,na viac.m.t.
M90.71	Zlomenina kosti pri nádore,v obl.pleca
M90.72	Zlomenina kosti pri nádore,v obl.nadlaktia
M90.73	Zlomenina kosti pri nádore,v obl.predlak.
M90.74	Zlomenina kosti pri nádore,v obl.ruky
M90.75	Zlomenina kosti pri nádore,v obl.panvy a stehna
M90.76	Zlomenina kosti pri nádore,v obl.predkol.
M90.77	Zlomenina kosti pri nádore,v obl.čl.a nohy
M90.78	Zlomenina kosti pri nádore,na i.mieste
M90.79	Zlomenina kosti pri nádore,miesto bliž.neurč.
M90.80	Osteopatia pri i.chor.zatried.i.na viac.m.
M90.81	Osteopatia pri i.chor.zatried.i.v obl.pleca
M90.82	Osteopatia pri i.chor.zatried.i.v obl.nadlaktia
M90.83	Osteopatia pri i.chor.zatried.i.v obl.predlak.
M90.84	Osteopatia pri i.chor.zatried.i. obl.ruky
M90.85	Osteopatia pri i.chor.zatried.i.v obl.panvy a stehna
M90.86	Osteopatia pri i.chor.zatried.i.v obl.predkol.
M90.87	Osteopatia pri i.chor.zatried.i.v obl.čl.a a nohy
M90.88	Osteopatia pri i.chor.zatried.i.na i.mieste
M90.89	Osteopatia pri i.chor.zatried.i.miesto bliž.neurč.
M91.0	Juvenilná osteochondróza panvy
M91.1	Juvenilná osteochond.hlavice steh.kosti
M91.2	Coxa plana
M91.3	Pseudokoxalgia
M91.8	Iná juvenilná osteochondróza bedra a panvy
M91.9	Juvenilná osteochond. bedra a panvy,b.n.
M92.0	Juvenilná osteochondróza ramennej kosti
M92.1	Juvenilná osteochondróza vretennej a lakťovej kosti
M92.2	Juvenilná osteochondróza ruky
M92.3	Iná juvenilná osteochondróza hornej končatiny
M92.4	Juvenilná osteochondróza pately
M92.5	Juvenilná osteochondróza píštaly a ihlice
M92.6	Juvenilná osteochondróza priehlavku
M92.7	Juvenilná osteochondróza predpriehlavku (metatarzu)
M92.8	Iná juvenilná osteochondróza,bližšie určená
M92.9	Juvenilná osteochondróza,bližšie neurčená
M93.0	Epiphyseolysis capitis femoris (neúrazová)
M93.1	Kienböckova choroba dospelých
M93.2	Osteochondritis dissecans
M93.8	Iná osteochondropatia,bližšie určená
M93.9	Osteochondropatia,bližšie neurčená
M94.1	Recidivujúca polychondritída
M94.20	Chondromalácia na viacerých miestach
M94.21	Chondromalácia v obl.pleca
M94.22	Chondromalácia nadlaktia
M94.23	Chondromalácia predlak.
M94.24	Chondromalácia ruky
M94.25	Chondromalácia panv.obl.a stehna
M94.26	Chondromalácia predkolenia
M94.27	Chondromalácia čl.a nohy
M94.28	Chondromalácia na i.mieste
M94.29	Chondromalácia,miesto bliž.neurč.
M94.30	Chondrolýza na viacerých miestach
M94.31	Chondrolýza v obl.pleca
M94.32	Chondrolýza nadlaktia (ramenná kosť, lakťový kĺb)
M94.33	Chondrolýza predlak.
M94.34	Chondrolýza ruky
M94.35	Chondrolýza panv.obl.a stehna
M94.36	Chondrolýza predkol.
M94.37	Chondrolýza čl.a nohy
M94.38	Chondrolýza na i.mieste
M94.39	Chondrolýza,miesto bliž.neurč.
M94.80	Iné choroby chrupky,bliž.urč.na viac.m.
M94.81	Iné choroby chrupky,bliž.urč.v obl.pleca
M94.82	Iné choroby chrupky,bliž.urč.v obl.nadlaktia
M94.83	Iné choroby chrupky,bliž.urč.v obl.predlak.
M94.84	Iné choroby chrupky,bliž.urč.v obl.ruky
M94.85	Iné choroby chrupky,bliž.urč.panv.obl.a stehna
M94.86	Iné choroby chrupky,bliž.urč.v obl.predkol.
M94.87	Iné choroby chrupky,bliž.urč.v obl.čl.a nohy
M94.88	Iné choroby chrupky,bliž.urč.na i.mieste
M94.89	Iné choroby chrupky,bliž.urč.,miesto bliž.neurč.
M94.90	Choroba chrupky,bliž.neurč.na viac.m.
M94.91	Choroba chrupky,bliž.neurč.v obl.pleca
M94.92	Choroba chrupky,bliž.neurč.v obl.nadlaktia
M94.93	Choroba chrupky,bliž.neurč.v obl. predlak.
M94.94	Choroba chrupky,bliž.neurč.v obl. Ruky
M94.95	Choroba chrupky,bliž.neurč.panv.obl.a stehna
M94.96	Choroba chrupky,bliž.neurč.v obl.predkol.
M94.97	Choroba chrupky,bliž.neurč.v obl.čl.a nohy
M94.98	Choroba chrupky,bliž.neurč.na i.mieste
M94.99	Choroba chrupky,bliž.neurč.miesto bliž.neurč.
M95.2	Iná získaná deformita hlavy
M95.3	Získaná deformita krku
M95.4	Získaná deformita hrudníka a rebra
M95.5	Získaná deformita panvy
M95.8	Iná získaná deformita sval.a kostr.súst.,b.u.
M95.9	Získaná deformita svalovej a kostrovej súst.,b.n.
M96.0	Pseudoartróza po fúzii alebo artrodéze
M96.1	Postlaminektomický syndróm,nezatriedený inde
M96.2	Kyfóza po ožiarení
M96.3	Kyfóza po laminektómii

M96.4	Pooperačná lordóza
M96.5	Skolióza po ožiarení
M96.6	Zlomen.kosti po vlož.ortop.impl.,kĺb.protézy/kostnej platničky
M96.80	Elektívne ponechané otvor.sternum po chirurg.výk.na hrudníku
M96.81	Nestabilný hrudný kôš po chir.výk. na hrudníku
M96.88	Iná choroba sústavy sval.a kostí po lek.výk.
M96.9	Choroba svalovej a kostrovej sústavy po lekár.výk.bliž.neurč.
M99.00	Segmentová a somatická dysfun.obl.hlavy
M99.01	Segmentová a somatická dysfun.krčnej obl.
M99.02	Segmentová a somatická dysfun.hrud.obl.
M99.03	Segmentová a somatická dysfun.v driek.obl.
M99.04	Segmentová a somatická dysfun.kríž.obl.
M99.05	Segmentová a somatická dysfun.panv.obl.
M99.06	Segmentová a somatická dysfunkcia DK
M99.07	Segmentová a somatická dysfunkcia HK
M99.08	Segmentová a somatická dysf.hrudného koša
M99.09	Segmentová a somatická dysf.v bruchu a na i.m
M99.10	Subluxačný komplex stavcov obl.hlavy
M99.11	Subluxačný komplex stavcov krčnej obl.
M99.12	Subluxačný komplex stavcov hrud.obl.
M99.13	Subluxačný komplex stavcov driek.obl.
M99.14	Subluxačný komplex stavcov kríž.obl.
M99.19	Subluxačný komplex stavcov v bruchu a na i.m.
M99.20	Subluxačná stenóza spin.kanála obl.hlavy
M99.21	Subluxačná stenóza spin.kanála krčnej obl.
M99.22	Subluxačná stenóza spin.kanála hrud.obl.
M99.23	Subluxačná stenóza spin.kanála driek.obl.
M99.24	Subluxačná stenóza spin.kanála kríž.obl.
M99.29	Subluxačná stenóza spin.kanála v bruchu a na i.m.
M99.30	Kostná stenóza spin.kanála obl.hlavy
M99.31	Kostná stenóza spin.kanála krčnej obl.
M99.32	Kostná stenóza spin.kanála hrud.obl.
M99.33	Kostná stenóza spin.kanála driek.obl.
M99.34	Kostná stenóza spin.kanála kríž.obl.
M99.39	Kostná stenóza spin.kanála v bruchu a na i.m.
M99.40	Stenóza spinál.kanála spoj.tkan.v obl.hlavy
M99.41	Stenóza spinál.kanála spoj.tkan.v krčnej obl.
M99.42	Stenóza spinál.kanála spoj.tkan.v hrud.obl.
M99.43	Stenóza spinál.kanála spoj.tkan.v driek.obl.
M99.44	Stenóza spinál.kanála spoj.tkan.v kríž.obl.
M99.49	Stenóza spinál.kanála spoj.tkan.v bruchu a na i.m.
M99.50	Stenóza spinál.kanála medzistav.platnič.v obl.hlavy
M99.51	Stenóza spinál.kanála medzistav.platnič.v krčnej obl.
M99.52	Stenóza spinál.kanála medzistav.platnič.v hrud.obl.
M99.53	Stenóza spinál.kanála medzistav.platnič.v driek.obl.
M99.59	Stenóza spinál.kanála m-stav.platnič.v bruchu a na i.m.
M99.60	Kostná/subluxačná sten.medzistav.otv.v obl.hlavy
M99.61	Kostná/subluxačná sten.medzistav.otv.v krčnej obl.
M99.62	Kostná/subluxačná sten.medzistav.otv.v hrud.obl.
M99.63	Kostná/subluxačná sten.medzistav.otv.v driek.obl.
M99.64	Kostná/subluxačná sten.medzistav.otv.v kríž.obl.
M99.69	Kostná/subluxačná sten.medzistav.otv.v bruchu a na i.m.
M99.70	Stenóz.medzistav.otv.spoj.tkan./medzistav.platnič.v obl.hlavy
M99.71	Stenóz.medzistav.otv.spoj.tkan./medzistav.platnič.v krčn.obl.
M99.72	Stenóz.medzistav.otv.spoj.tkan./medzistav.platnič.v hrud.obl.
M99.73	Stenóz.medzistav.otv.spoj.tkan./medzistav.platnič.v driek.obl.
M99.74	Stenóza medzistav.otvor.spoj.tkan./medzistav.plat.v kríž.obl.
M99.79	Sten.medzist.otv.spoj.tkan./medzist.platn.,obl.brucha.a i.m.
M99.80	Iná biomechanická porucha funkcie v obl.hlavy
M99.81	Iná biomechanická porucha funkcie v krčnej obl.
M99.82	Iná biomechanická porucha funkcie v hrud.obl.
M99.83	Iná biomechanická porucha funkcie v driek.obl.
M99.84	Iná biomechanická porucha funkcie v kríž.obl.
M99.85	Iná biomechanická porucha funkcie v panv.obl.
M99.86	Iná biomechanická porucha funkcie v obl.DK
M99.87	Iná biomechanická porucha funkcie v obl.HK
M99.88	Iná biomechanická porucha funkcie v obl.hrud. koša
M99.89	Iná biomechanická porucha funkcie v obl.brucha.a i.m.
M99.90	Biomechanická porucha funkcie,bliž.neurč.v obl.hlavy
M99.91	Biomechanická porucha funkcie,bliž.neurč.v krčnej obl.
M99.92	Biomechanická porucha funkcie,bliž.neurč.v hrud.obl.
M99.93	Biomechanická porucha funkcie,bliž.neurč.v driek.obl.
M99.94	Biomechanická porucha funkcie,bliž.neurč.v kríž.obl.
M99.95	Biomechanická porucha funkcie,bliž.neurč.v panv.obl.
M99.96	Biomechanická porucha funkcie,bliž.neurč.v obl.DK,b.n.
M99.97	Biomechanická porucha funkcie,bliž.neurč.v obl.HK,b.n.
M99.98	Biomechanická porucha funkcie,bliž.neurč. v obl.hrud.koša
M99.99	Biomechanická porucha funkcie,bliž.neurč. v brucha a na i.m.
Q65.0	Jednostranné vrodené vykĺbenie bedra
Q65.1	Obojstranné vrodené vykĺbenie bedra
Q65.2	Vrodené vykĺbenie bedra,bližšie neurčené
Q65.3	Jednostranná vrodená subluxácia bedra
Q65.4	Obojstranná vrodená subluxácia bedra
Q65.5	Vrodená subluxácia bedra,bližšie neurčená
Q65.6	Nestabilné bedro
Q65.8	Iná vrodená deformita bedra
Q65.9	Vrodená deformita bedra,bližšie neurčená
Q66.0	Pes equinovarus congenitus
Q66.1	Pes calcaneovarus congenitus
Q66.2	Pes adductus (congenitus)
Q66.3	Iná vrodená varózna deformita nohy
Q66.4	Pes calcaneovalgus congenitus
Q66.5	Pes planus congenitus
Q66.6	Iná vrodená valgózna deformita nohy
Q66.7	Pes cavus
Q66.8	Iná vrodená deformita nohy
Q66.9	Vrodená deformita nohy,bližšie neurčená
Q67.0	Nesúmernosť tváre
Q67.1	Stlačená tvár
Q67.2	Dolichocefália
Q67.3	Plagiocefália
Q67.4	Iná vrodená deformita lebky,tváre a čeľuste
Q67.5	Vrodená deformita chrbtice
Q67.8	Iná vrodená deformita hrudníka
Q68.0	Vrodená deformita kývača hlavy
Q68.1	Vrodená deformita ruky
Q68.2	Vrodená deformita kolena
Q68.3	Vrodené ohnutie stehnovej kosti
Q68.4	Vrodené ohnutie píšťaly a ihlice
Q68.5	Vrodené ohnutie dlhých kostí DK,b.n.
Q68.8	Iná vrodená deformita svalov a kostí,b.u.
Q69.0	Nadpočetný prst (prsty) ruky
Q69.1	Nadpočetný palec (palce) ruky
Q69.2	Nadpočetný prst (prsty) nohy
Q69.9	Polydaktýlia,bližšie neurčená
Q70.0	Zrastené prsty ruky
Q70.1	Blany medzi prstami ruky
Q70.2	Zrastené prsty nohy
Q70.3	Blany medzi prstami nohy
Q70.4	Polysyndaktýlia
Q70.9	Syndaktýlia,bližšie neurčená
Q71.0	Vrod.kompletné chýbanie HK (končatín)
Q71.1	Vrod.chýbanie ramena a predlaktia s prítomnosťou ruky
Q71.2	Vrodené chýbanie predlaktia a ruky
Q71.3	Vrodené chýbanie ruky a prsta (prstov)
Q71.4	Pozdĺžny redukčný defekt vretenovitej kosti (radius)
Q71.5	Skrátenie lakťovej kosti
Q71.6	Klepetovitá ruka
Q71.8	Iný redukčný defekt hornej končatiny (končatín)
Q71.9	Redukčný defekt hornej končatiny,bližšie neurčený
Q72.0	Vrod.kompletné chýbanie DK (končatín)
Q72.1	Vrod.chýbanie stehna a predkolenia s prítomnou nohou
Q72.2	Vrodené chýbanie predkolenia a nohy
Q72.3	Vrodené chýbanie nohy a prstov
Q72.4	Skrátenie stehnovej kosti
Q72.5	Skrátenie píšťaly
Q72.6	Skrátenie ihlice
Q72.7	Rázštep nohy
Q72.8	Iný redukčný defekt dolnej končatiny (končatín)
Q72.9	Redukčný defekt dolnej končatiny,bližšie neurčený

Q73.0	Vrodené chýbanie bliž.neuč.končatiny (končatín)
Q73.1	Fokomélia,bližšie neurčená končatina (končatiny)
Q73.8	Iný redukčný defekt bliž.neurč.končatiny
Q74.0	Iná vrodená chyba HK vrátane plec.pletenca
Q74.1	Vrodená chyba kolena
Q74.2	Iná vrodená chyba DK vrátane panv.pletenca
Q74.3	Arthrogryposis multiplex congenita
Q74.8	Iná vrod.chyba končatiny (končatín),b.u.
Q74.9	Vrod.chyba končatiny (končatín),b.n.
Q75.0	Kraniosynostóza
Q75.1	Kranofaciálna dyzostóza
Q75.2	Hypertelorizmus
Q75.3	Makrocefália
Q75.4	Mandibulofaciálna dyzostóza
Q75.5	Okulomandibulárna dyzostóza
Q75.8	Iná vrod.chyba kostí lebky a tvárových kostí,b.u.
Q75.9	Vrod.chyba kostí lebky a tvárových kostí,b.n.
Q76.1	Klippelov-Feilov syndróm
Q76.21	Vrodená spondylolistéza
Q76.22	Vrodená spondylolýza
Q76.3	Vrodená skolióza zapríčinená vrodenou chybou kosti
Q76.4	Iná vrodená chyba chrbtice bez skoliózy
Q76.5	Krčné rebro
Q76.8	Iná vrodená chyba kostí hrudníka
Q76.9	Vrodená chyba kostí hrudníka, bližšie neurčená
Q77.0	Achondrogenéza
Q77.1	Letálny nanizmus
Q77.2	Syndróm krátkeho rebra
Q77.3	Chondrodysplasia punctata
Q77.4	Achondroplázia
Q77.5	Diastrofická dysplázia
Q77.6	Chondroektodermálna dysplázia
Q77.7	Spondyloepifýzová dysplázia
Q77.8	Iná osteochondrodyspl.s por.rastu dlhých kostí a chrbt.
Q77.9	Osteochondrodyspl.s por.rastu dlhých kostí a chrbt.,b.n.
Q78.0	Osteogenesis imperfecta
Q78.1	Polyostotická fibrózna dysplázia
Q78.2	Osteopetróza
Q78.3	Progresívna diafýzová dysplázia
Q78.4	Enchondromatóza
Q78.5	Metafýzová dysplázia
Q78.6	Mnohopočetné vrodené exostózy
Q78.8	Iná osteochondrodysplázia,bližšie určená
Q78.9	Osteochondrodysplázia,bližšie neurčená
Q79.6	Ehlersov-Danlosov syndróm
Q79.8	Iná vrodená chyba svalov a kostí
Q79.9	Vrodená chyba svalov a kostí,bližšie neurčená
Q87.0	Syndróm vrod.chýb postih.najmä výzor tváre
R25.2	Kŕč a spazmus
R26.2	Ťažkosti pri chôdzi,nezatriedené inde
R29.4	Lúpavé bedro [coxa saltans]
R76.2	Falošne pozitívna sérologická skúška na syfilis
R93.6	Abnorm.nález pri dg.zobrazení končatín
R93.7	Abnorm.nález pri dg.zobrazení iných častí sval.a kostr.súst.
S03.1	Dislokácia chrupkovej časti nosovej priehradky
S03.3	Vykĺbenie inej a bližšie neurčenej časti hlavy
S03.5	Vyvrtnutie a natiahnutie kĺbov a väzov iných,bl.neurč.č.hlavy
S09.1	Poranenie svalu a šľachy hlavy
S12.0	Zlomenina 1.krčného stavca
S12.1	Zlomenina 2.krčného stavca
S12.21	Zlomenina 3.krčného stavca
S12.22	Zlomenina 4. krčného stavca
S12.23	Zlomenina 5. krčného stavca
S12.24	Zlomenina 6. krčného stavca
S12.25	Zlomenina 7. krčného stavca
S12.7	Viaceré zlomeniny krčnej chrbtice
S12.9	Zlomenina krku, bližšie neurčenej časti
S13.0	Úrazové natrhnutie krčnej medzistavcovej platničky
S13.10	Vykĺbenie krčného stavca v bližšie neurčenej úrovni
S13.11	Vykĺbenie krčného stavca v úrovni C1/C2
S13.12	Vykĺbenie krčného stavca v úrovni C2/C3
S13.13	Vykĺbenie krčného stavca v úrovni C3/C4
S13.14	Vykĺbenie krčného stavca v úrovni C4/C5
S13.15	Vykĺbenie krčného stavca v úrovni C5/C6
S13.16	Vykĺbenie krčného stavca v úrovni C6/C7
S13.17	Vykĺbenie krčného stavca v úrovni C7/Th1
S13.18	Vykĺbenie krčného stavca v inej úrovni
S13.2	Vykĺbenie inej a bližšie neurčenej časti krku
S13.3	Viaceré vykĺbenia v oblasti krku
S13.4	Vyvrtnutie a natiahnutie krčnej chrbtice
S13.5	Vyvrtnutie a natiahnutie krku v oblasti štítnej žľazy
S13.6	Vyvrtnutie a natiahnutie kĺbov a väzov iných a b.n.častí krku
S16	Poranenie svalov a šliach v úrovni krku
S22.00	Zlomenina hrudníkového stavca,úroveň bližšie neurčená
S22.01	Zlomenina hrudníkového stavca Th1 a Th2
S22.02	Zlomenina hrudníkového stavca Th3 a Th4
S22.03	Zlomenina hrudníkového stavca Th5 a Th6
S22.04	Zlomenina hrudníkového stavca Th7 a Th8
S22.05	Zlomenina hrudníkového stavca Th9 a Th10
S22.06	Zlomenina hrudníkového stavca Th11 a Th12
S22.1	Viaceré zlomeniny hrudníkovej chrbtice
S22.8	Zlomenina inej kostnej časti hrudníka
S22.9	Zlomenina bližšie neurčenej kostnej časti hrudníka
S23.0	Úrazové natrhnutie hrudníkovej medzistavcovej platničky
S23.10	Vykĺbenie hrudníkového stavca v bližšie neurčenej úrovni
S23.11	Vykĺbenie hrudníkového stavca v úrovni Th1/Th2 a Th2/Th3
S23.12	Vykĺbenie hrudníkového stavca v úrovni Th3/Th4 a Th4/Th5
S23.13	Vykĺbenie hrudníkového stavca v úrovni Th5/Th6 a Th6/Th7
S23.14	Vykĺbenie hrudníkového stavca v úrovni Th7/Th8 a Th8/Th9
S23.15	Vykĺbenie hrudníkového stavca v úrovni Th9/Th10 a Th10/Th11
S23.16	Vykĺbenie hrudníkového stavca v úrovni Th11/Th12
S23.17	Vykĺbenie hrudníkového stavca v úrovni Th12/L1
S23.3	Vyvrtnutie a natiahnutie hrudníkovej chrbtice
S23.5	Vyvrtnutie a natiahnutie iných a bližšie neurč.častí hrudníka
S29.0	Poranenie svalu a šľachy v úrovni hrudníka
S32.00	Zlomenenina driekového stavca,úroveň bližšie neurčená
S32.01	Zlomenina driekového stavca L1
S32.02	Zlomenina driekového stavca L2
S32.03	Zlomenina driekového stavca L3
S32.04	Zlomenina driekového stavca L4
S32.05	Zlomenina driekového stavca L5
S32.1	Zlomenina krížovej kosti
S32.2	Zlomenina kostrče
S32.3	Zlomenina os ilium
S32.4	Zlomenina acetabula
S32.5	Zlomenina os pubis
S32.7	Viaceré zlomeniny driekovej chrbtice a panvy
S32.81	Zlomenina os ischium
S32.82	Zlomenina driekovej chrbtice a krížovej kosti,bl.neurč.časť
S32.83	Zlomenina panvy,bližšie neurčená časť
S32.89	Zlomenina iných a viacerých častí panvy
S33.0	Úrazové natrhnutie driekovej medzistavcovej platničky
S33.10	Vykĺb.driek.stavca,úroveň b.n.
S33.11	Vykĺbenie driekového stavca L1/L2
S33.12	Vykĺbenie driekového stavca L2/L3
S33.13	Vykĺbenie driekového stavca L3/L4
S33.14	Vykĺbenie driekového stavca L4/L5
S33.15	Vykĺbenie driekového stavca L5/S1
S33.2	Vykĺbenie sakroiliakálneho kĺbu a krížovokostrčového spojenia
S33.3	Vykĺbenie iných a bl.neurč.častí driekovej chrbtice a panvy
S33.4	Úrazové natrhnutie(pretrhnutie)lonovej spony(symfýzy)
S33.50	Vyvrtnutie a natiahnutie driekovej chrbtice:bl.neurč.
S33.51	Vyvrtnutie a natiahnutie driekovokrížového spoj.a jeho väzov
S33.6	Vyvrtnutie a natiahnutie sakroiliakálneho kĺbu
S33.7	Vyvrtnutie a natiahnutie iných.bl.neurč.č.driek.chrbtice,panvy
S39.0	Poranenie svalu a šľachy brucha, drieku a panvy
S42.00	Zlomenina kľúčnej kosti,časť bližšie neurčená
S42.01	Zlomenina kľúčnej kosti,mediálna tretina
S42.02	Zlomenina kľúčnej kosti,stredná tretina
S42.03	Zlomenina kľúčnej kosti,laterálna tretina

S42.09	Zlomenina kľúčnej kosti,viacnásobná
S42.10	Zlomenina lopatky,časť bližšie neurčená
S42.11	Zlomenina lopatky,telo
S42.12	Zlomenina lopatky,akromion
S42.13	Zlomenina lopatky,processus coracoideus
S42.14	Zlomen.lopatky,cavitas glenoidalis a krčok lopatky
S42.19	Zlomenina lopatky,viacnásobná
S42.20	Zlomenina horného konca ramennej kosti,časť bl.neurč.
S42.21	Zlomenina horného konca ramennej kosti,hlava
S42.22	Zlomenina hor.konca ramennej kosti,collum chirurgicum
S42.23	Zlomenina hor.konca ramennej kosti,collum anatomicum
S42.24	Zlomenina hor.konca ramennej kosti,tuberculum majus
S42.29	Zlomenina hor.konca ramennej kosti,iné a mnohopoč.časti
S42.3	Zlomenina diafýzy ramennej kosti
S42.40	Zlomenina dol.konca ramennej kosti,časť bl.neurč.
S42.41	Zlomenina dol.konca ramennej kosti,suprakondylová
S42.42	Zlomenina dol.konca ramennej kosti,epicondylus lateralis
S42.43	Zlomenina dol.konca ramennej kosti,epicondylus medialis
S42.44	Zlomenina dol.konca ramen.kosti,epicondylus,epicondyly,b.n.
S42.45	Zlomenina dol.konca ramennej kosti,transkondylová (tvaru T/Y)
S42.49	Zlomenina dol.konca ramennej kosti,iných a viacerých častí
S42.7	Viaceré zlomeniny kľúčnej kosti,lopatky a ramennej kosti
S42.8	Zlomenina iných častí pleca a ramena
S42.9	Zlomenina plecového pletenca
S43.00	Vykĺbenie plecového kĺbu,bližšie neurčené
S43.01	Vykĺbenie ramennej kosti dopredu
S43.02	Vykĺbenie ramennej kosti dozadu
S43.03	Vykĺbenie ramennej kosti dole
S43.08	Vykĺbenie iných častí ramena
S43.1	Vykĺbenie akromioklavikulárneho kĺbu
S43.2	Vykĺbenie sternoklavikulárneho kĺbu
S43.3	Vykĺbenie iných a bliž.neurč.častí plecového pletenca
S43.4	Vyvrtnutie a natiahnutie plecového kĺbu
S43.5	Vyvrtnutie a natiahnutie akromioklavikulárneho kĺbu
S43.7	Vyvrtnutie,natiahnut.inej a bliž.neurč.časti pleco.pletenca
S46.0	Poranenie svalu a šľachy rotátorovej manžety ramena
S46.1	Poran.svalu a šľachy dlhej hlavy dvojhlav.svalu ram.
S46.2	Poran.svalu a šľachy i.časti dvojhlav.svalu ram.
S46.3	Poranenie svalu a šľachy trojhlavého svalu ramena
S46.7	Poranenie viacerých svalov a šliach v úrovni pleca a ramena
S46.8	Poran.iného svalu a šľachy v úrov.pleca a ram.
S46.9	Poran.b.n.svalu a šľachy v úrov.pleca a ram.
S52.00	Zlomen.hor.konca lakť.kosti :časť bliž.neurč.
S52.01	Zlomenina horného konca lakťovej kosti: olekranon
S52.02	Zlomen.horného konca lakť.kosti :processus coronoideus
S52.09	Zlomen.horného konca lakť.kosti :iné a mnohopoč.č.
S52.10	Zlomenina horného konca vreten.kosti :časť bliž.neurč.
S52.11	Zlomenina horného konca vretennej kosti: hlava
S52.12	Zlomenina horného konca vretennej kosti: collum
S52.19	Zlomen.horného konca vreten.kosti :iné a mnohopoč.č.
S52.20	Zlomenina diafý.lakť.kosti,časť b.n.
S52.21	Zlomenina prox.časti diafý.lakť.kosti s lux.hlavič. vret.kosti
S52.30	Zlomenina diafý.vreten.kosti:časť b.n.
S52.31	Zlomenina dol.časti diafý. vret.kosti s lux.hlavič.lakť.kosti
S52.4	Zlomenina diafýzy lakťovej a vretennej kosti
S52.50	Zlomenina dol.konca vreten.kosti:b.n.
S52.51	Zlomenina dol.konca vreten.kosti:extenzný typ
S52.52	Zlomenina dol.konca vreten.kosti:flekčný typ
S52.59	Zlomenina dol.konca vreten.kosti:iné a mnohopoč.č.
S52.6	Zlomenina dolného konca lakťovej a vretennej kosti
S52.7	Viaceré zlomeniny predlaktia
S52.8	Zlomenina inej časti predlaktia
S52.9	Zlomenina predlaktia, bližšie neurčenej časti
S53.0	Vykĺbenie hlavice vretennej kosti
S53.10	Vykĺbenie lakťa:bližšie neurčené
S53.11	Iné a bližšie neurčené vykĺbenie lakťa: dopredu
S53.12	Iné a bližšie neurčené vykĺbenie lakťa: dozadu
S53.13	Iné a bližšie neurčené vykĺbenie lakťa: mediálne
S53.14	Iné a bližšie neurčené vykĺbenie lakťa: laterálne
S53.18	Vykĺbenie lakťa: iné
S53.2	Úrazová ruptúra lig.collaterale radiale
S53.3	Úrazová ruptúra lig.collaterale ulnare
S53.40	Vyvrtnutie a natiah.lakťa:časť b.n.
S53.41	Vyvrtnutie a natiah.lakťa:lig.collaterale radiale
S53.42	Vyvrtnutie a natiah.lakťa:lig.collaterale ulnare
S53.43	Vyvrtnutie a natiahnutie lakťa: humeroradiálny kĺb
S53.44	Vyvrtnutie a natiahnutie lakťa: humeroulnárny kĺb
S53.48	Vyvrtnutie a natiahnutie lakťa: iné časti
S56.0	Poran.svalu a šľachy ohýbača palca v úr.predlak.
S56.1	Poran.svalu a šľachy ohýbača i.prsta/prstov v úr.predlak.
S56.2	Poran.svalu a šľachy i.ohýbača v úr.predlak.
S56.3	Poran.svalu a šľachy vystier./odťa.palca v úr.predlak.
S56.4	Poran.svalu šľachy vystier.i.prstov v úr.predlak.
S56.5	Poran.iného svalu a šľachy vystier.v úrovni predlak.
S56.7	Poran.viac.svalu a šliach v úrovni predlak.
S56.8	Poran.i.a bliž.neurč.svalov a šliach v úrovni predlak.
S62.0	Zlomenina os naviculare
S62.10	Zlomenina zápästnej kosti,bližšie neurčená
S62.11	Zlomenina os lunatum
S62.12	Zlomenina os triquetrum
S62.13	Zlomenina os pisiforme
S62.14	Zlomenina os trapezium
S62.15	Zlomenina os trapezoideum
S62.16	Zlomenina os capitatum
S62.17	Zlomenina os hamatum
S62.19	Zlomenina inej a viacerých zápästných kostí
S62.20	Zlomen.prvej záprs.kosti,časť b.n.
S62.21	Zlomenina prvej záprstnej kosti,báza
S62.22	Zlomenina prvej záprstnej kosti,diafýza
S62.23	Zlomenina prvej záprstnej kosti,krčok
S62.24	Zlomenina prvej záprstnej kosti,hlava
S62.30	Zlomenina inej záprstnej kosti,časť b.n.
S62.31	Zlomenina inej záprstnej kosti,báza
S62.32	Zlomenina inej záprstnej kosti,diafýza
S62.33	Zlomenina inej záprstnej kosti,krčok
S62.34	Zlomenina inej záprstnej kosti,hlava
S62.4	Viaceré zlomeniny záprstných kostí
S62.50	Zlomenina palca,časť bližšie neurčená
S62.51	Zlomenina palca,horný článok
S62.52	Zlomenina palca,dolný článok
S62.60	Zlomenina iného prsta ruky,časť bližšie neurčená
S62.61	Zlomenina iného prsta ruky,horný článok
S62.62	Zlomenina iného prsta ruky,stredný článok
S62.63	Zlomenina iného prsta ruky,dolný článok
S62.7	Viaceré zlomeniny prstov ruky
S62.8	Zlomenina iných.a bliž.neurč.častí zápäs.a ruky
S63.00	Vykĺbenie zápästia,časť bližšie neurčená
S63.01	Vykĺbenie zápästia,radioulnárny kĺb
S63.02	Vykĺbenie zápästia,radiokarpový kĺb
S63.03	Vykĺbenie zápästia,mediokarpový kĺb
S63.04	Vykĺbenie zápästia,karpometakarpový kĺb
S63.08	Vykĺbenie zápästia,iné
S63.10	Vykĺbenie prsta ruky,časť bližšie neurčená
S63.11	Vykĺbenie prsta ruky,metakarpofalangový kĺb
S63.12	Vykĺbenie prsta ruky,interfalangový kĺb
S63.2	Viaceré vykĺbenia prstov ruky
S63.3	Úrazové roztrhnutie väzu zápästia a ruky
S63.4	Úraz.roztrh.väzu prsta ruky,metakarpo-a interfalang.kĺb
S63.50	Vyvrtnutie a natiahnutie zápästia časť b.n.
S63.51	Vyvrtnutie a natiahnutie zápästia,karpový kĺb
S63.52	Vyvrtnutie a natiahnutie zápästia,radiokarpový kĺb
S63.53	Vyvrtnutie a natiahnutie zápästia,karpometakarpový kĺb
S63.58	Vyvrtnutie a natiahnutie zápästia, ná časť
S63.60	Vyvrt.a natiah.jedného/viac.prstov,časť bliž.neurč.
S63.61	Vyvrt.a natiah.jedného/viac.prstov,metakarpofalang.kĺb
S63.62	Vyvrt.a natiah.jedného/viac.prstov,interfalangový kĺb
S63.68	Vyvrt.a natiah.jedného /viac.prstov,i.č.
S63.7	Vyvrtnutie a natiahnutie iných a bliž.neurč.častí ruky
S66.0	Poran.svalu a šľachy dlh.ohýb.palca v úrov.zápäs.a ruky
S66.1	Poran.svalu a šľachy ohýb.i.prsta v úrov.zápäs.a ruky

S66.2	Poran.svalu a šľachy vyst.palca v úrov.zápäs.a ruky
S66.3	Poran.svalu a šľachy vyst.i.prsta v úrov.zápäs.a ruky
S66.4	Poran.vnút.svalu a šľachy palca v úrov.zápäs.a ruky
S66.5	Poran.vnút.svalu a šľachy i.prsta v úrov.zápäs.a ruky
S66.6	Poran.viac.svalu a šliach ohýb.v úrov.zápäs.a ruky
S66.7	Poran.viac.svalu a šliach vyst.v úrov.zápäs.a ruky
S66.8	Poran.i.svalu a šľachy v úrov.zápäs.a ruky
S66.9	Poran.bliž.n.eurč.svalu a šľachy v úrov.zápäs.a ruky
S72.00	Zlomenina krčka stehn.kosti,časť b.n.
S72.01	Zlomenina krčka stehnovej kosti, intrakapsulárna
S72.02	Zlomenina krčka stehn.kosti,prox.epifýza (rozp.epifýzy)
S72.03	Zlomenina krčka stehnovej kosti,subkapitálna
S72.04	Zlomenina krčka stehnovej kosti,mediocervikálna
S72.05	Zlomenina krčka stehnovej kosti,báza
S72.08	Zlomenina krčka stehnovej kosti,iná časť
S72.10	Zlomenina stehnovej kosti,trochanterová,b.n.
S72.11	Zlomenina stehnovej kosti, intertrochanterová
S72.2	Subtrochanterová zlomenina
S72.3	Zlomenina diafýzy stehnovej kosti
S72.40	Zlomen.dolného konca stehn.kosti,č.b.n.
S72.41	Zlomen.dolné.konca stehn.kosti,condylus (lateralis)(medialis)
S72.42	Zlomen.dolného konca stehn.kosti,epifýza (rozpustenie epifýzy)
S72.43	Zlomen.dolného konca stehn.kosti,suprakondylová
S72.44	Zlomen.dolného konca stehn.kosti,interkondylová
S72.7	Viaceré zlomeniny stehnovej kosti
S72.8	Zlomenina inej časti stehnovej kosti
S72.9	Zlomenina stehnovej kosti,časť bližšie neurčená
S73.00	Vykĺĺĺ

T06.4	Poran.svalov a šliach postih.viac.obl.tela
T08.0	Zlomenina chrbtice v bliž.neuč.úrovni,zatvor./bez b.u.
T08.1	Zlomenina chrbtice v bliž.neurč.úrovni,otvorená
T09.2	Vykĺb.,vyvrt.a natiah.bliž.neurč.kĺbu a väzu trupu
T09.5	Poranenie bližšie neurčeného svalu a šľachy trupu
T10.0	Zlomenina HK v bliž.neurč.úrovni,zatvor./bez bliž.určenia
T10.1	Zlomenina HK v bliž.neurč.úrovni,otvoená
T11.2	Vykĺb.vyvrt.a natiah.bliž.neurč.kĺbu a väzu HK v bliž.n.úrov.
T11.5	Poranenie bliž.neurč.svalu a šľachy HK,v bliž.neurč.úrovni
T12.0	Zlomenina DK,v bliž.neurč.úrovni,zatvor./bez bliž.určenia
T12.1	Zlomeneni DK,v bliž.neurč.úrovni,otvorená
T13.2	Vykĺb.vyvrt.a natiah.bliž.neurč.kĺbu a väzu DK,v bliž.n.úr.
T13.5	Poranenie bliž.neurč.svalu a šľachy DK,v bliž.neurč.úrovni
T14.20	Zlomenina.oblasť bliž.neurč.tela,zatvor./bez bliž.urč.
T14.21	Zlomenina:oblasť bližšie neurčená tela, otvorená
T14.3	Vykĺb.vyvrt.a natiah.:oblasť bliž.neurč.tela
T14.6	Poranenie svalov a šliach:oblasť bliž.neurč.tela
T79.6	Poúrazová ischémia svalu
T84.0	Mechanická komplik.zapríč.kĺbovou endoprotézou
T84.1	Mechanická komplik.zapríč.pomôc.na vnút.fixáciu kostí konč.
T84.2	Mechanická komplik.zapríč.pomôc.na vnút.fixáciu i.kostí
T84.3	Mechanická komplik.zapríč.i.kostnou pomôc.,impl.a transpl.
T84.4	Mechanická komplik.zapríč.i.vnút.ortop.pomôc.,impl.a transpl.
T84.5	Infekcia a zápal.reak.zapríč.kĺbovou endoprot.
T84.6	Infekcia a zápal.reak.zapríč.vnút.kostnou fixačnou pomôc.
T84.7	Infekcia a zápal.reak.zapríč.i.ortop.endoprot.,impl.a štepom
T84.8	Iná kompl.zapríč.ortop.endoprot.impl.a štepom
T84.9	Bliž.neu.kompl.vnút.ortoped.protet.pomôc.,impl. a štepu
T87.0	Kompl.súvisiaca so znovupripojením (č.)HK
T87.1	Kompl.súvisiaca so znovupripojením (č.)DK
T87.2	Komplikácia inej znovupripojenej časti tela
T87.3	Neuróm kýpťa po amputácii
T87.4	Infekcia kýpťa po amputácii
T87.5	Nekróza kýpťa po amputácii
T87.6	Iná a bliž.neu.komplikácia amput.kýpťa
T91.1	Neskoré následky zlomeniny chrbtice
T91.2	Neskoré následky inej zlomeniny hrudníka a panvy
T92.1	Neskoré následky zlomeniny ramena
T92.2	Neskoré následky zlomeniny v úrovni zápästia a ruky
T92.3	Nesk.následky vykĺbenia,vyvrt.a natiah.HK
T92.5	Neskoré následky poran.svalu a šľachy HK
T92.6	Neskoré následky drvivého poran.a úraz.amput. HK
T93.1	Neskoré následky zlomeniny stehnovej kosti
T93.2	Neskoré následky inej zlomeniny dolnej končatiny
T93.3	Nesk.následky vykĺb.vyvrt.a natiah.DK
T93.5	Neskoré následky poran.svalu a šľachy DK
T93.6	Neskoré následky drvivého poran.a úraz.amput. DK
T94.0	Neskoré následky poranenia viacerých oblastí tela
Z44.0	Skúšanie a prispôs.protézy HK,kompl./čiast.
Z44.1	Skúšanie a prispôs.protézy DK,kompl./čiast.
Z46.7	Skúšanie a prispôsobovanie ortopedických pomôcok
Z47.0	Násled.star.,zahŕň.odstr.kostnej dlahy/i.vnút.fix.pom.
Z47.8	Iná bliž.ur.následná ortop.star.
Z47.9	Následná ortop.starostlivosť,b.n.
Z52.2	Darca kosti
Z94.6	Stav po transplantácii kosti
Z96.6	Stav po implant.ortopedických kĺbových implantátov
Z96.9	Stav po implant.funkč.implantátov b.n.
Z97.1	Stav po rekonštrukcii umelej konč.(kompl./čiast.)

ADRG I01 Obojstranné výkony alebo viacero väčších výkonov na kĺboch dolných končatín s komplexnou diagnózou

(Minimálne 2 výk. v tabuľke I01-2 alebo obojstr. výk. v tabuľke I01-3) a diagnóza v tabuľke I01-1

DRG I01Z Obojstranné výkony alebo viacero väčších výkonov na kĺboch dolných končatín s komplexnou diagnózou

Diagnóza I01-1

C40.2	Zhubný nádor kosti a kĺbovej chrupky dlhých kostí DK
C40.3	Zhubný nádor kosti a kĺbovej chrupky krátkych kostí DK
C40.8	Zhubný nádor kosti a kĺb.chrupky končatín,presah.viac.obl.
C49.2	Zhubný nádor spojivového a mäkk.tkaniva DK vrátane bedra
C49.8	Zhub.nádor spojiv.a mäk.tkan.,presah.viac.obl.
C79.5	Sekundárny zhubný nádor kosti a kostnej drene
M00.05	Artritída a polyartrit.zapríč.stafylok.panv.obl.a stehna
M00.06	Artritída a polyartrit.zapríč.stafylok.v obl.predkol.
M00.15	Artritída a polyartrit.zapríč.pneumok.panv.obl.a stehna
M00.16	Artritída a polyartrit.zapríč.pneumok.v obl.predkol.
M00.25	Artritída a polyartrit.zapríč.i.streptok.panv.obl.a stehna
M00.26	Artritída a polyartrit.zapríč.i.streptok.v obl.predkol.
M00.85	Artritída a polyartrit.zapr.i.bliž.urč.baktér.panv.obl.a steh.
M00.86	Artritída a polyartrit.zapr.i.bliž.urč.baktér.v obl.predkol.
M00.95	Pyogénna artritída,bliž.neurč.v panv.obl.a stehna
M00.96	Pyogénna artritída,bliž.neurč.v obl.predkol.
M86.05	Akútna hematogénna osteomyelitída panv.obl.a stehna
M86.06	Akútna hematogénna osteomyelitída predkol.
M86.15	Iná akútna osteomyelitída panv.obl.a stehna
M86.16	Iná akútna osteomyelitída predkol.
M86.25	Subakútna osteomyelitída panv.obl.a stehna
M86.26	Subakútna osteomyelitída predkol.
M86.35	Chron.multifokálna osteomyelitída panv.obl.a stehna
M86.36	Chron.multifokálna osteomyelitída predkol.
M86.45	Chronická osteomyelitída s fistulou panv.obl.a stehna
M86.46	Chronická osteomyelitída s fistulou predkol.
M86.55	Iná chronická hematogénna osteomyelit.panv.obl.a stehna
M86.56	Iná chronická hematogénna osteomyelit.predkol.
M86.65	Iná chronická osteomyelitída panv.obl.a stehna
M86.66	Iná chronická osteomyelitída predkol.
M86.85	Iná osteomyelitída panv.obl.a stehna
M86.86	Iná osteomyelitída predkol.
M86.95	Osteomyelitída,bliž.neurč.panv.obl.a stehna
M86.96	Osteomyelitída,bliž.neurč.v obl.predkol.
M96.6	Zlomen.kosti po vlož.ortop.impl.,kĺb.protézy/kostnej platničky
M96.80	Elektívne ponechané otvor.sternum po chirurg.výk.na hrudníku
M96.81	Nestabilný hrudný kôš po chir.výk. na hrudníku
M96.88	Iná choroba sústavy sval.a kostí po lek.výk.
T81.4	Infekcia po výkone,nezatriedená inde
T84.5	Infekcia a zápal.reak.zapríč.kĺbovou endoprot.

Výkon I01-2

5t383↔	Artrodéza kolenného kĺbu
5t387.0↔	Artrodéza členkového kĺbu bez ďalšieho kĺbu
5t387.1↔	Artrodéza členkového kĺbu so subtalárnym kĺbom
5t387.2↔	Artrodéza členk.kĺbu so subtalár.a Chopartovým kĺbom
5t388.1↔	Artrodéza sub talo:1 časť subtalárneho kĺbu
5t388.2↔	Artrodéza sub talo:2 časti subtalárneho kĺbu
5t388.3↔	Artrodéza sub talo:3 časti subtalárneho kĺbu
5t500.0↔	Impl.totál.endoprotézy bedr.kĺbu,necement.

5t500.1↔ Implantácia totál.endoprotézy bedr.kĺbu, cement.
5t500.2↔ Impl.totál.endoprotézy bedr.kĺbu,hybrid čiastoč.cement.
5t502.0↔ Impl.totál.špeciál.endoprotézy bedr.kĺbu, necementovaná
5t502.1↔ Impl.totál.špeciál.endoprotézy bedr.kĺbu, cementovaná
5t502.2↔ Impl.totál.špeci.endoprotézy bedr.kĺbu, hybrid.čiast.cement.
5t503.0↔ Implant.cervikokapitál.protézy bedr.kĺbu,necement.
5t503.1↔ Implantácia cervikokapitálnej protézy bedr.kĺbu,cement.
5t504.0↔ Impl.bipolár.cervikokapit.protézy bedr.kĺbu,necement.
5t504.1↔ Impl.bipolár.cervikokapit.protézy bedr.kĺbu,cement.
5t508.0↔ Impl.povrch.protézy hl. femuru hip resurfacing,necement.
5t508.1↔ Impl.povrch.protézy hlavice femuru hip resurfacing,cement.
5t508.2↔ Impl.povrch.protézy hlavice femuru hip resurfacing,hybrid.
5t509.00↔ Impl.metaf.prot.hl.femuru s k.driek.bez acet.komp.,necemen.
5t509.01↔ Impl.metaf.prot.hl.femuru s k.driek.bez aceta.komp.,cement.
5t509.10↔ Impl.metafyz.protézy hl.femuru.s kr.dr.s acet.komp.,necem.
5t509.11↔ Impl.metafyz.protézy hl.femuru.s kr.dr.s acet.kom.,cem.
5t509.12↔ Impl.metafyz.prot.hl.femuru.s kr.dr.s acet.kom.,hybrid č.cem.
5t50x.0↔ Iné implant.endoprotézy bedr.kĺbu,necement
5t50x.1↔ Iné implantácie endoprotézy bedr.kĺbu,cement
5t50x.2↔ Iné implantácie endoprotézy bedr.kĺbu,hybrid
5t510↔ Revízia endoprotézy bedrového kĺbu bez výmeny
5t511.2↔ Vým.femor.kompon.protézy hl.femuru na špeciál.prot.hl.fem.
5t511.3↔ Vým.femor.komponen.protézy hl.femuru na bipol.prot.hl.f.
5t511.4↔ Výmena femorálnej komponenty hlavičky protézy
5t511.80↔ Výmena femor.komp.pr.hl.fem.na tot.necem.prot.hl.fem.
5t511.81↔ Výmena femor.komp.pr.hl.femuru na tot.cem.prot.hl.fem.
5t511.82↔ Vým.femor.komponenty pr.hl.femuru na tot.hybrid.pr.hl.fem.
5t511.x↔ Vým.femorálnej komp.protézy hl.femuru,ostatné
5t512.10↔ Vým.acetab.komponenty bed.kĺbu na acetab.komp.,necem.
5t512.11↔ Vým.acetabulár.komp.bed.kĺbu na acetab.komp.,cem.
5t512.20↔ Vým.acet.komp.bedra na acet.komp,necem.s vým.hl.
5t512.21↔ Vým.acet.komp.bedra na acet.komp,cem.s vým.hl.
5t512.3↔ Vým.acetabulár.kompenty bedra na špeciál.prot.hl.f.
5t512.80↔ Vým.acetab.komp.bedra na tot.necem.prot.hl.fem.
5t512.81↔ Vým.acetab.komp.bedra na tot.cement.prot.hl.fem.
5t512.82↔ Vým.acetabulár.komp.bedra na tot.hybr.pr.hl.fem.
5t512.x↔ Vým.acetabulárnej komponenty bedra,ost.
5t513.2↔ Vým.cement.TEP bedr.kĺbu na špec.prot.hl.femuru
5t513.80↔ Vým.cement.TEP bedr.kĺbu na tot.necem.prot.hl.fem.
5t513.81↔ Vým.cement.TEP bedr.kĺbu na tot.cem.pr.hl.fem.
5t513.82↔ Vým.cement.TEP bedr.kĺbu na tot.hybr.pr.hl.f.
5t513.x↔ Výmena cement.TEP bedr.kĺbu,ostatné
5t514.2↔ Vým.necement.TEP bedr.kĺbu na špec.prot.hl.fem.
5t514.80↔ Vým.necem.TEP bedr.kĺbu na tot.necem.prot.hl.fem.
5t514.81↔ Vým.necem.TEP bedr.kĺbu na tot.cem.pr.hl.fem.
5t514.82↔ Vým.necem.TEP bedr.kĺbu na totál.hybr.prot.hl.fem.
5t514.x↔ Vým.necement.totát.endoprotézy bedr.kĺbu,ostat.
5t515.2↔ Vým.hybrid.TEP bedr.kĺbu na špec.prot.hl.fem.
5t515.80↔ Vým.hybrid.TEP bedr.kĺbu na totál.necem.prot.hl.fem.
5t515.81↔ Vým.hybrid.TEP bedr.kĺbu na tot.cem.pr.hl.fem.
5t515.82↔ Vým.hybrid.TEP bedr.kĺbu na tot.hybr.prot.hl.fem.
5t515.x↔ Výmena hybridnej totálnej endoprotézy bedr.kĺbu,ost.
5t516.2↔ Vým.TEP bedr.kĺbu na špec.pr.hl.femuru
5t516.80↔ Vým.TEP bedr.kĺbu na špec.tot.necem.prot.hl.fem.
5t516.81↔ Vým.TEP bedr.kĺbu na špec.totál.cemen.prot.hl.fem.
5t516.82↔ Vým.TEP bedr.kĺbu na špec.tot.hybr.prot.hl.fem.
5t516.x↔ Výmena tot.endoprotézy bedr.kĺbu na špeciálnu,ostatné
5t51f.2↔ Vým.bipol.cervikap.prot.bedr.kĺbu na špec.prot.hl.fem.
5t51f.31↔ Vým.bipol.cervikap.prot.bedr.kĺbu na bip.cem.cervikap.prot.
5t51f.80↔ Vým.bipol.cervikap.prot.bedr.kĺ na tot.necem.pr.hl.fem.
5t51f.81↔ Vým.bipol.cervikap.prot.bedr.kĺ na tot.cemen.pr.hl.f.
5t51f.82↔ Vým.bipol.cervkap.prot.bedr.kĺ na tot.hybr.pr.hl.fem.
5t51f.x↔ Vým.bipol.cervikokap.protézy bedr.kĺbu,ostatné
5t51g.2↔ Výmena povrch.pr.hl.f.hip resurf.na špec.protézu hl.femuru
5t51g.50↔ Vým.povrch.pr.hl.f.hip resurf.na povr.pr.hl.f.hip resurf,necem
5t51g.51↔ Vým.povrch.pr.hl.f.hip resurf.na na povr.pr.hl.f.hip resurf,cem
5t51g.80↔ Vým.povrch.pr.hl.fem.hip resurf.na tot.necem.prot.hl.fem.
5t51g.81↔ Vým.povrch.protézy hl.f.hip resurf.na totál.cem.prot.hl.fem.
5t51g.82↔ Vým.povrch.pr.hl.f.hip resurf.na tot.hybr.prot.hl.fem.
5t51g.x↔ Vým.povrch.protézy hl.femuru typ.hip resurf.,ost.
5t51j.2↔ Vým.metafyz.prot.hl.fem.s krát.driek.na špec.protézu.hl.fem
5t51j.80↔ Vým.metafyz.prot.hl.f.s krát.driek.na tot.necem.pr.hl.fem.
5t51j.81↔ Vým.metafyz.prot.hl.f.s krát.driek.na tot.cem.pr.hl.fem.
5t51j.82↔ Vým.metafyz.prot.hl.f.s krát.driek.na tot.hybr.pr.hl.fem.
5t51j.x↔ Vým.metafyz.protézy hl.femuru s krátkym driek.,ost.
5t520.0↔ Impl.unikondylár.protézy kolen.kĺbu,necement
5t520.1↔ Impl.unikondylár.protézy kolen.kĺbu,cement
5t520.2↔ Impl.unikondylár.protézy kolen.kĺbu,hybrid
5t521.0↔ Impl.bikond.povrch.prot.kolena bez spoj.bez pat.náhr,necem
5t521.1↔ Impl.bikond.povr.protézy kolena bez spoj.bez pat.náhr,cem.
5t521.2↔ Impl.bikond.pov.pr.kolena bez spoj.bez pat.náhr,hybrid
5t522.0↔ Impl.bikond.povrch.pr.kolena bez spoj.s pat.náhr,necem
5t522.1↔ Impl.bik.povr.prot.kolena bez spoj.s patel.náhr,cement
5t522.2↔ Impl.bik.povrch.prot.kolena bez spoj.s pat.náhr,hybrid
5t523.0↔ Impl.bikond.povr.pr.kolena čiast.spoj.bez pat.náhr,necem
5t523.1↔ Impl.bikond.povr.pr.kolena čiast.spoj.bez patel.náhr,cem
5t523.2↔ Impl.bikond.povr.pr.kolena čiast.spoj.bez pat.náhr,hybrid
5t524.0↔ Impl.bikond.povrch.pr.kolena čiast.spoj.s pat.náhr,necem
5t524.1↔ Impl.bikond.povrch.prot.kolena čiast.spoj.s pat.náhr,cem
5t524.2↔ Impl.bikond.povrch.pr.kolena čiast.spoj.s pat.náhr,hybrid
5t525.0↔ Impl.TEP kolen.kĺbu spoj.bez patel.náhr.,necement
5t525.1↔ Impl.TEP kolen.kĺbu spoj.bez patel.náhr.,cement
5t525.2↔ Impl.TEP kolen.kĺbu spojená bez pat.náhr.,hybrid
5t526.0↔ Impl.TEP kolen.kĺbu spoj.s patel.náhr.,necement
5t526.1↔ Impl.TEP kolen.kĺbu spojená s patel.náhr.,cement
5t526.2↔ Impl.TEP kolen.kĺbu spoj.s pat.náhr.,hybrid
5t527.10↔ Impl.patel.náhrady kolen.kĺbu,patelár.komponenta necem
5t527.11↔ Impl.patel.náhrady kolen.kĺbu,patel.komponenta cement
5t527.20↔ Impl.patel.náhrady kolen.kĺ,patelofemor.náhr.necem.
5t527.21↔ Impl.patel.náhrady kolen.kĺ,patelofemor.náhrada cem.
5t527.22↔ Impl.patel.náhrady kolen.kĺ,patelofem.náhr.hybrid.
5t527.30↔ Impl.patel.náhrady kolen.kĺ,izol.náhr.femor.plochy,necem.
5t527.31↔ Impl.pat.náhrady kolen.kĺ,izol.náhrada femor.plochy,cemen
5t528.0↔ Impl.špeciál.protézy kolen.kĺbu,necement
5t528.1↔ Impl.špeciál.protézy kolen.kĺbu,cement
5t528.2↔ Impl.špeciál.protézy kolenného kĺbu,hybrid
5t529.1↔ Impl.prot.kolen.kĺ so zvýš.ohyb.schop.bez pat.náhr,cement
5t529.2↔ Impl.protézy kolen.kĺ so zvýš.ohyb.schop.bez pat.náhr,hybrid
5t52a.1↔ Impl.protézy kolen.kĺ so zvýš.ohyb.schop.s pat.náhr,cement
5t52a.2↔ Impl.protézy kolen.kĺ so zvýš.ohyb.schop.s pat.náhr,hybrid
5t52b↔ Implant.interpozič.nezakotveného implantátu kolen.kĺbu
5t52c.0↔ Impl.bikompart.protézy kolen.kĺbu bez pat.náhr,necement
5t52c.1↔ Impl.bikompart.protézy kolen.kĺbu bez pat.náhr,cement
5t52c.2↔ Impl.bikompart.protézy kolen.kĺbu bez pat.náhr,hybrid
5t52d.0↔ Impl.bikompart.protézy kolen.kĺbu s patel.náhr,necement
5t52d.1↔ Impl.bikompart.protézy kolen.kĺbu s patel.náhr,cement
5t52d.2↔ Impl.bikompart.protézy kolen.kĺbu s patel.náhr,hybrid
5t52e.0↔ Impl.endoprot.kĺb.náhrady kolena bez pohyb.funk,necem
5t52e.1↔ Impl.endoprotet.kĺb.náhr.kolena bez pohyb.funk,cement
5t52e.2↔ Impl.endoprotet.kĺb.náhr.kolena bez pohyb.funk,hybrid
5t52x.0↔ Ostat.implantácia endoprotézy kolen.kĺbu,necement.
5t52x.1↔ Ostat.implantácia endoprotézy kolen.kĺbu,cement.
5t52x.2↔ Ostat.implantácia endoprotézy kolen.kĺbu,hybrid.
5t530↔ Revízia endoprotézy kolenného kĺbu bez výmeny
5t531.10↔ Vým.unikondylárnej prot.kolen.kĺbu na unikond.prot.,necem
5t531.11↔ Vým.unikondylárnej prot.kolen.kĺbu na unikond.prot.,cem.
5t531.20↔ Vým.unikond.prot.kolena na bikond.pov.pr.bez pat.náhr,nec
5t531.21↔ Vým.unikond.prot.kolena na bikond.pov.pr.bez pat.náhr,cem
5t531.30↔ Vým.unikond.prot.kolena na bikond.pov.pr.s patel.náhr,nec
5t531.31↔ Vým.unikond.prot.kolena na bikond.pov.pr.s patel.náhr,cem
5t531.50↔ Vým.unikond.protézy kolena na TEP kolena spoj,nec
5t531.51↔ Vým.unikondyl.prot.kolena na TEP kolena spoj,cem.
5t531.52↔ Vým.unikond.prot.kolena na TEP kolena spoj-hybr.čiast.cem
5t531.6↔ Výmena unikondylárnej protézy kolenného kĺbu inlay
5t531.x↔ Výmena unikondylárnej protézy kolenného kĺbu, ostatné
5t532.0↔ Vým.bikondyl.povrch.pr.kolena na bikond.povrch.p.rovn.typu
5t532.40↔ Vým.bikondyl.povr.pr.kolena na bik.povr.pr.iný typ,necem.
5t532.42↔ Vým.bikondyl.povr.pr.kolena na bik.povr.p.iný typ,hybrid/cem
5t532.50↔ Vým.bikondyl.pov.pr.kolena na totál.endopr.kol,spoj.necem.
5t532.52↔ Vým.bikondyl.pov.pr.kolena na tot.endopr.kol,spoj.hybr/cem

5t532.6↔ Výmena bikondylárnej povrchovej protézy kolena inlay
5t532.7↔ Vým.bikondyl.povr.protézy kolena, vým.femorál.komponenty
5t532.8↔ Vým.bikondyl.povr.protézy kolena, výmena tibiál.komponenty
5t532.a0↔ Vým.bikondyl.povr.pr.kolena na špeciál.endopr.kol.,necem.
5t532.a1↔ Vým.bikondyl.povr.pr.kolena na špeciál.endopr.kol.,cem.
5t532.x↔ Výmena bikondylárnej povrch.protézy kolena,ost.
5t533.0↔ Vým.spojenej TEP kolen.kĺbu rovnakého typu
5t533.50↔ Vým.spojenej TEP kolen.kĺbu na TEP kol.spojenú,necem
5t533.52↔ Vým.spojenej TEP kolen.kĺbu na TEP kol.spojenú,hybrid/cem
5t533.7↔ Výmena spoj.TEP kolena,výmena femorál.komp.
5t533.8↔ Vým.spoj.TEP kolena,výmena tibiál.komp.
5t533.9↔ Vým.spoj.TEP kolena,výmena patelár.komp.
5t533.a0↔ Vým.spojenej TEP kolen.kĺ na špeciál.endopr.kolena,necem.
5t533.a1↔ Vým.spojenej TEP kolen.kĺ na špeciál.endopr.kol,cem.
5t533.x↔ Výmena spojenej totálnej endoprotézy kolena,ostatné
5t534.0↔ Vým.špeciálnej protézy kolen.kĺbu rovnakého typu
5t534.7↔ Vým.špec.protézy kolen.kĺ,výmena femor.komponenty
5t534.8↔ Vým.špec.protézy kolen.kĺ,výmena tibiál.komp.
5t534.9↔ Vým.špeciál.protézy kolen.kĺ,vým.patelár.komp.
5t534.x↔ Výmena špeciálnej protézy kolenného kĺbu,ost.
5t535.10↔ Vým.patelár.náhrady na necem.patelár.komp.
5t535.11↔ Vým.patelár.náhrady na cement.patel.komponentu
5t535.20↔ Vým.patel.náhrady na patelofemor.necem.náhr.
5t535.21↔ Vým.patel.náhrady na patelofem.cement.náhr.
5t535.22↔ Výmena patel.náhr.na patelofem.hybr.náhr.
5t535.30↔ Výmena patelár.náhrady na necement.femorálnu náhradu
5t535.31↔ Výmena patelár.náhrady na cement.femorálnu náhradu
5t536.42↔ Vým.pr.kol.zvýš.ohyb.na p.so zvýš.ohyb.bez pat.náhr-hyb/cem
5t536.52↔ Vým.pr.kol.so zvýš.ohyb.na p.so zvýš.ohyb.s pat.náhr-hyb/cem
5t536.60↔ Vým.pr.kolena so zvýš.ohyb.na TEP spoj.bez patel.náhr,necem
5t536.61↔ Vým.pr.kolena so zvýš.ohyb.na TEP spoj.bez patel.n-hyb/cem
5t536.70↔ Vým.pr.kolena so zvýš.ohyb.sch.na TEP spoj.s pat.náhr,necem
5t536.71↔ Vým.pr.kolena so zvýš.ohyb.na TEP spoj.s pat.náhr-hyb/cem
5t536.90↔ Vým.protézy kolena so zvýš.ohyb.sch.na špec.endopr.,necem
5t536.92↔ Vým.protézy kolena zvýš.ohyb.sch.na špec.endopr-hyb/cem.
5t536.x↔ Výmena protézy kolena so zvýš.ohyb.schopnosťou,ost.
5t560.0↔ Implantácia endoprotézy členk.kĺbu,necem.
5t560.1↔ Implantácia endoprotézy členk.kĺbu,cement.
5t560.2↔ Implantácia endoprotézy členk.kĺbu,hybrid.čiast.cem
5t571.00↔ Vým.endoprotézy členk.kĺbu na endoprot.členk.k.,necem.
5t571.01↔ Výmena endoprot.členk.kĺbu na endoprot.členk.kĺb,cement.

Výkon I01-3

5t383↔ Artrodéza kolenného kĺbu
5t387.0↔ Artrodéza členkového kĺbu bez ďaľšieho kĺbu
5t387.1↔ Artrodéza členkového kĺbu so subtalárnym kĺbom
5t387.2↔ Artrodéza členk.kĺbu so subtalár.a Chopartovým kĺbom
5t388.1↔ Artrodéza sub talo:1 časť subtalárneho kĺbu
5t388.2↔ Artrodéza sub talo:2 časti subtalárneho kĺbu
5t388.3↔ Artrodéza sub talo:3 časti subtalárneho kĺbu
5t500.0↔ Impl.totál.endoprotézy bedr.kĺbu,necement.
5t500.1↔ Implantácia totál.endoprotézy bedr.kĺbu, cement.
5t500.2↔ Impl.totál.endoprotézy bedr.kĺbu,hybrid čiastoč.cement.
5t502.0↔ Impl.totál.špeciál.endoprotézy bedr.kĺbu, necementovaná
5t502.1↔ Impl.totál.špeciál.endoprotézy bedr.kĺbu, cementovaná
5t502.2↔ Impl.totál.špeci.endoprotézy bedr.kĺbu, hybrid.čiast.cement.
5t503.0↔ Implant.cervikokapitál.protézy bedr.kĺbu,necement.
5t503.1↔ Implantácia cervikokapitálnej protézy bedr.kĺbu,cement.
5t504.0↔ Impl.bipolár.cervikokapit.protézy bedr.kĺbu,necement.
5t504.1↔ Impl.bipolár.cervikokapit.protézy bedr.kĺbu,cement.
5t508.0↔ Impl.povrch.protézy hl. femuru hip resurfacing,necement.
5t508.1↔ Impl.povrch.protézy hlavice femuru hip resurfacing,cement.
5t508.2↔ Impl.povrch.protézy hlavice femuru hip resurfacing,hybrid.
5t509.00↔ Impl.metaf.prot.hl.femuru s k.driek.bez acet.komp.,necemen.
5t509.01↔ Impl.metaf.prot.hl.femuru s k.driek.bez aceta.komp.,cement.
5t509.10↔ Impl.metafyz.protézy hl.femuru.s kr.dr.s acet.komp.,necem.
5t509.11↔ Impl.metafyz.protézy hl.femuru.s kr.dr.s acet.kom.,cem.
5t509.12↔ Impl.metafyz.prot.hl.femuru.s kr.dr.s acet.kom.,hybrid č.cem.
5t50x.0↔ Iné implant.endoprotézy bedr.kĺbu,necement
5t50x.1↔ Iné implantácie endoprotézy bedr.kĺbu,cement
5t50x.2↔ Iné implantácie endoprotézy bedr.kĺbu,hybrid
5t510↔ Revízia endoprotézy bedrového kĺbu bez výmeny
5t511.2↔ Vým.femor.kompon.protézy hl.femuru na špeciál.prot.hl.fem.
5t511.3↔ Vým.femor.komponen.protézy hl.femuru na bipol.prot.hl.f.
5t511.4↔ Výmena femorálnej komponenty hlavičky protézy
5t511.80↔ Výmena femor.komp.pr.hl.fem.na tot.necem.prot.hl.fem.
5t511.81↔ Výmena femor.komp.pr.hl.femuru na tot.cem.prot.hl.fem.
5t511.82↔ Vým.femor.komponenty pr.hl.femuru na tot.hybrid.pr.hl.fem.
5t511.x↔ Vým.femorálnej komp.protézy hl.femuru,ostatné
5t512.10↔ Vým.acetab.komponenty bed.kĺbu na acetab.komp.,necem.
5t512.11↔ Vým.acetabulár.komp.bed.kĺbu na acetab.komp.,cem.
5t512.20↔ Vým.acet.komp.bedra na acet.komp,necem.s vým.hl.
5t512.21↔ Vým.acet.komp.bedra na acet.komp,cem.s vým.hl.
5t512.3↔ Vým.acetabulár.kompenty bedra na špeciál.prot.hl.f.
5t512.80↔ Vým.acetab.komp.bedra na tot.necem.prot.hl.fem.
5t512.81↔ Vým.acetab.komp.bedra na tot.cement.prot.hl.fem.
5t512.82↔ Vým.acetabulár.komp.bedra na tot.hybr.pr.hl.fem.
5t512.x↔ Vým.acetabulárnej komponenty bedra,ost.
5t513.2↔ Vým.cement.TEP bedr.kĺbu na špec.prot.hl.femuru
5t513.80↔ Vým.cement.TEP bedr.kĺbu na tot.necem.prot.hl.fem.
5t513.81↔ Vým.cement.TEP bedr.kĺbu na tot.cem.pr.hl.fem.
5t513.82↔ Vým.cement.TEP bedr.kĺbu na tot.hybr.pr.hl.f.
5t513.x↔ Výmena cement.TEP bedr.kĺbu,ostatné
5t514.2↔ Vým.necement.TEP bedr.kĺbu na špec.prot.hl.fem.
5t514.80↔ Vým.necem.TEP bedr.kĺbu na tot.necem.prot.hl.fem.
5t514.81↔ Vým.necem.TEP bedr.kĺbu na tot.cem.pr.hl.fem.
5t514.82↔ Vým.necem.TEP bedr.kĺbu na totál.hybr.prot.hl.fem.
5t514.x↔ Vým.necement.totát.endoprotézy bedr.kĺbu,ostat.
5t515.2↔ Vým.hybrid.TEP bedr.kĺbu na špec.prot.hl.fem.
5t515.80↔ Vým.hybrid.TEP bedr.kĺbu na totál.necem.prot.hl.fem.
5t515.81↔ Vým.hybrid.TEP bedr.kĺbu na tot.cem.pr.hl.fem.
5t515.82↔ Vým.hybrid.TEP bedr.kĺbu na tot.hybr.prot.hl.fem.
5t515.x↔ Výmena hybridnej totálnej endoprotézy bedr.kĺbu,ost.
5t516.2↔ Vým.TEP bedr.kĺbu na špec.pr.hl.femuru
5t516.80↔ Vým.TEP bedr.kĺbu na špec.tot.necem.prot.hl.fem.
5t516.81↔ Vým.TEP bedr.kĺbu na špec.totál.cemen.prot.hl.fem.
5t516.82↔ Vým.TEP bedr.kĺbu na špec.tot.hybr.prot.hl.fem.
5t516.x↔ Výmena tot.endoprotézy bedr.kĺbu na špeciálnu,ostatné
5t51f.2↔ Vým.bipol.cervikap.prot.bedr.kĺbu na špec.prot.hl.fem.
5t51f.31↔ Vým.bipol.cervikap.prot.bedr.kĺbu na bip.cem.cervikap.prot.
5t51f.80↔ Vým.bipol.cervikap.prot.bedr.kĺ na tot.necem.pr.hl.fem.
5t51f.81↔ Vým.bipol.cervikap.prot.bedr.kĺ na tot.cemen.pr.hl.f.
5t51f.82↔ Vým.bipol.cervkap.prot.bedr.kĺ na tot.hybr.pr.hl.fem.
5t51f.x↔ Vým.bipol.cervikokap.protézy bedr.kĺbu,ostatné
5t51g.2↔ Výmena povrch.pr.hl.f.hip resurf.na špec.protézu hl.femuru
5t51g.50↔ Vým.povrch.pr.hl.f.hip resurf.na povr.pr.hl.f.hip resurf,necem
5t51g.51↔ Vým.povrch.pr.hl.f.hip resurf.na na povr.pr.hl.f.hip resurf,cem
5t51g.80↔ Vým.povrch.pr.hl.fem.hip resurf.na tot.necem.prot.hl.fem.
5t51g.81↔ Vým.povrch.protézy hl.f.hip resurf.na totál.cem.prot.hl.fem.
5t51g.82↔ Vým.povrch.pr.hl.f.hip resurf.na tot.hybr.prot.hl.fem.
5t51g.x↔ Vým.povrch.protézy hl.femuru typ.hip resurf.,ost.
5t51j.2↔ Vým.metafyz.prot.hl.fem.s krát.driek.na špec.protézu.hl.fem
5t51j.80↔ Vým.metafyz.prot.hl.f.s krát.driek.na tot.necem.pr.hl.fem.
5t51j.81↔ Vým.metafyz.prot.hl.f.s krát.driek.na tot.cem.pr.hl.fem.
5t51j.82↔ Vým.metafyz.prot.hl.f.s krát.driek.na tot.hybr.pr.hl.fem.
5t51j.x↔ Vým.metafyz.protézy hl.femuru s krátkym driek.,ost.
5t520.0↔ Impl.unikondylár.protézy kolen.kĺbu,necement
5t520.1↔ Impl.unikondylár.protézy kolen.kĺbu,cement
5t520.2↔ Impl.unikondylár.protézy kolen.kĺbu,hybrid
5t521.0↔ Impl.bikond.povrch.prot.kolena bez spoj.bez pat.náhr,necem
5t521.1↔ Impl.bikond.povr.protézy kolena bez spoj.bez pat.náhr,cem.
5t521.2↔ Impl.bikond.pov.pr.kolena bez spoj.bez pat.náhr,hybrid
5t522.0↔ Impl.bikond.povrch.pr.kolena bez spoj.s pat.náhr,necem
5t522.1↔ Impl.bik.povr.prot.kolena bez spoj.s patel.náhr,cement
5t522.2↔ Impl.bik.povrch.prot.kolena bez spoj.s pat.náhr,hybrid

5t523.0↔ Impl.bikond.povr.pr.kolena čiast.spoj.bez pat.náhr,necem
5t523.1↔ Impl.bikond.povr.pr.kolena čiast.spoj.bez patel.náhr,cem
5t523.2↔ Impl.bikond.povr.pr.kolena čiast.spoj.bez pat.náhr,hybrid
5t524.0↔ Impl.bikond.povrch.pr.kolena čiast.spoj.s pat.náhr,necem
5t524.1↔ Impl.bikond.povrch.prot.kolena čiast.spoj.s pat.náhr,cem
5t524.2↔ Impl.bikond.povrch.pr.kolena čiast.spoj.s pat.náhr,hybrid
5t525.0↔ Impl.TEP kolen.kĺbu spoj.bez patel.náhr.,necement
5t525.1↔ Impl.TEP kolen.kĺbu spoj.bez patel.náhr.,cement
5t525.2↔ Impl.TEP kolen.kĺbu spojená bez pat.náhr.,hybrid
5t526.0↔ Impl.TEP kolen.kĺbu spoj.s patel.náhr.,necement
5t526.1↔ Impl.TEP kolen.kĺbu spojená s patel.náhr.,cement
5t526.2↔ Impl.TEP kolen.kĺbu spoj.s pat.náhr.,hybrid
5t527.10↔ Impl.patel.náhrady kolen.kĺbu,patelár.komponenta necem
5t527.11↔ Impl.patel.náhrady kolen.kĺbu,patel.komponenta cement
5t527.20↔ Impl.patel.náhrady kolen.kĺ,patelofemor.náhr.necem.
5t527.21↔ Impl.patel.náhrady kolen.kĺ,patelofemor.náhrada cem.
5t527.22↔ Impl.patel.náhrady kolen.kĺ,patelofem.náhr.hybrid.
5t527.30↔ Impl.patel.náhrady kolen.kĺ,izol.náhr.femor.plochy,necem.
5t527.31↔ Impl.pat.náhrady kolen.kĺ,izol.náhrada femor.plochy,cemen
5t528.0↔ Impl.špeciál.protézy kolen.kĺbu,necement
5t528.1↔ Impl.špeciál.protézy kolen.kĺbu,cement
5t528.2↔ Impl.špeciál.protézy kolenného kĺbu,hybrid
5t529.1↔ Impl.prot.kolen.kĺ so zvýš.ohyb.schop.bez pat.náhr,cement
5t529.2↔ Impl.protézy kolen.kĺ so zvýš.ohyb.schop.bez pat.náhr,hybrid
5t52a.1↔ Impl.protézy kolen.kĺ so zvýš.ohyb.schop.s pat.náhr,cement
5t52a.2↔ Impl.protézy kolen.kĺ so zvýš.ohyb.schop.s pat.náhr,hybrid
5t52b↔ Implant.interpozič.nezakotveného implantátu kolen.kĺbu
5t52c.0↔ Impl.bikompart.protézy kolen.kĺbu bez pat.náhr,necement
5t52c.1↔ Impl.bikompart.protézy kolen.kĺbu bez pat.náhr,cement
5t52c.2↔ Impl.bikompart.protézy kolen.kĺbu bez pat.náhr,hybrid
5t52d.0↔ Impl.bikompart.protézy kolen.kĺbu s patel.náhr,necement
5t52d.1↔ Impl.bikompart.protézy kolen.kĺbu s patel.náhr,cement
5t52d.2↔ Impl.bikompart.protézy kolen.kĺbu s patel.náhr,hybrid
5t52e.0↔ Impl.endoprot.kĺb.náhrady kolena bez pohyb.funk,necem
5t52e.1↔ Impl.endoprotet.kĺb.náhr.kolena bez pohyb.funk,cement
5t52e.2↔ Impl.endoprotet.kĺb.náhr.kolena bez pohyb.funk,hybrid
5t52x.0↔ Ostat.implantácia endoprotézy kolen.kĺbu,necement.
5t52x.1↔ Ostat.implantácia endoprotézy kolen.kĺbu,cement.
5t52x.2↔ Ostat.implantácia endoprotézy kolen.kĺbu,hybrid.
5t530↔ Revízia endoprotézy kolenného kĺbu bez výmeny
5t531.10↔ Vým.unikondylárnej prot.kolen.kĺbu na unikond.prot.,necem
5t531.11↔ Vým.unikondylárnej prot.kolen.kĺbu na unikond.prot.,cem.
5t531.20↔ Vým.unikond.prot.kolena na bikond.pov.pr.bez pat.náhr,nec
5t531.21↔ Vým.unikond.prot.kolena na bikond.pov.pr.bez pat.náhr,cem
5t531.30↔ Vým.unikond.prot.kolena na bikond.pov.pr.s patel.náhr,nec
5t531.31↔ Vým.unikond.prot.kolena na bikond.pov.pr.s patel.náhr,cem
5t531.50↔ Vým.unikond.protézy kolena na TEP kolena spoj,nec
5t531.51↔ Vým.unikondyl.prot.kolena na TEP kolena spoj,cem.
5t531.52↔ Vým.unikond.prot.kolena na TEP kolena spoj-hybr.čiast.cem
5t531.6↔ Výmena unikondylárnej protézy kolenného kĺbu inlay
5t531.x↔ Výmena unikondylárnej protézy kolenného kĺbu, ostatné
5t532.0↔ Vým.bikondyl.povrch.pr.kolena na bikond.povrch.p.rovn.typu
5t532.40↔ Vým.bikondyl.povr.pr.kolena na bik.povr.pr.iný typ,necem.
5t532.42↔ Vým.bikondyl.povr.pr.kolena na bik.povr.p.iný typ,hybrid/cem
5t532.50↔ Vým.bikondyl.pov.pr.kolena na totál.endopr.kol,spoj.necem.
5t532.52↔ Vým.bikondyl.pov.pr.kolena na tot.endopr.kol,spoj.hybr/cem
5t532.6↔ Výmena bikondylárnej povrchovej protézy kolena inlay
5t532.7↔ Vým.bikondyl.povr.protézy kolena, vým.femorál.komponenty
5t532.8↔ Vým.bikondyl.povr.protézy kolena, výmena tibiál.komponenty
5t532.a0↔ Vým.bikondyl.povr.pr.kolena na špeciál.endopr.kol.,necem.
5t532.a1↔ Vým.bikondyl.povr.pr.kolena na špeciál.endopr.kol.,cem.
5t532.x↔ Výmena bikondylárnej povrch.protézy kolena,ost.
5t533.0↔ Vým.spojenej TEP kolen.kĺbu rovnakého typu
5t533.50↔ Vým.spojenej TEP kolen.kĺbu na TEP kol.spojenú,necem
5t533.52↔ Vým.spojenej TEP kolen.kĺbu na TEP kol.spojenú,hybrid/cem
5t533.7↔ Výmena spoj.TEP kolena,výmena femorál.komp.
5t533.8↔ Vým.spoj.TEP kolena,výmena tibiál.komp.
5t533.9↔ Vým.spoj.TEP kolena,výmena patelár.komp.
5t533.a0↔ Vým.spojenej TEP kolen.kĺ na špeciál.endopr.kolena,necem.
5t533.a1↔ Vým.spojenej TEP kolen.kĺ na špeciál.endopr.kol,cem.
5t533.x↔ Výmena spojenej totálnej endoprotézy kolena,ostatné
5t534.0↔ Vým.špeciálnej protézy kolen.kĺbu rovnakého typu
5t534.7↔ Vým.špec.protézy kolen.kĺ,výmena femor.komponenty
5t534.8↔ Vým.špec.protézy kolen.kĺ,výmena tibiál.komp.
5t534.9↔ Vým.špeciál.protézy kolen.kĺ,vým.patelár.komp.
5t534.x↔ Výmena špeciálnej protézy kolenného kĺbu,ost.
5t535.10↔ Vým.patelár.náhrady na necem.patelár.komp.
5t535.11↔ Vým.patelár.náhrady na cement.patel.komponentu
5t535.20↔ Vým.patel.náhrady na patelofemor.necem.náhr.
5t535.21↔ Vým.patel.náhrady na patelofem.cement.náhr.
5t535.22↔ Výmena patel.náhr.na patelofem.hybr.náhr.
5t535.30↔ Výmena patelár.náhrady na necement.femorálnu náhradu
5t535.31↔ Výmena patelár.náhrady na cement.femorálnu náhradu
5t536.42↔ Vým.pr.kol.zvýš.ohyb.na p.so zvýš.ohyb.bez pat.náhr-hyb/cem
5t536.52↔ Vým.pr.kol.so zvýš.ohyb.na p.so zvýš.ohyb.s pat.náhr-hyb/cem
5t536.60↔ Vým.pr.kolena so zvýš.ohyb.na TEP spoj.bez patel.náhr,necem
5t536.61↔ Vým.pr.kolena so zvýš.ohyb.na TEP spoj.bez patel.n-hyb/cem
5t536.70↔ Vým.pr.kolena so zvýš.ohyb.sch.na TEP spoj.s pat.náhr,necem
5t536.71↔ Vým.pr.kolena so zvýš.ohyb.na TEP spoj.s pat.náhr-hyb/cem
5t536.90↔ Vým.protézy kolena so zvýš.ohyb.sch.na špec.endopr.,necem
5t536.92↔ Vým.protézy kolena zvýš.ohyb.sch.na špec.endopr-hyb/cem.
5t536.x↔ Výmena protézy kolena so zvýš.ohyb.schopnosťou,ost.
5t560.0↔ Implantácia endoprotézy členk.kĺbu,necem.
5t560.1↔ Implantácia endoprotézy členk.kĺbu,cement.
5t560.2↔ Implantácia endoprotézy členk.kĺbu,hybrid.čiast.cem
5t571.00↔ Vým.endoprotézy členk.kĺbu na endoprot.členk.k.,necem.
5t571.01↔ Výmena endoprot.členk.kĺbu na endoprot.členk.kĺb,cement.

08
I02

ADRG I02 Transplantácia tkaniva/kože, okrem ruky, s komplikujúcou komorbiditou, výkon na viacerých lokalizáciách s ťažkými poškodeniami mäkkých tkanív, s veľmi ťažkými CC alebo ťažkými CC

HDg nie je v I02-1 a výk. v tabuľke I02-4 a ((Komplikujúce komorbidity I alebo Výkon na viacerých lokalizáciach alebo diagnóza v tabuľke I02-2) a PCCL > 2 alebo PCCL > 3)

DRG I02A Transplantácia tkaniva/kože, okrem ruky, s komplikujúcou komorbiditou, výkon na viacerých lokalizáciách alebo s ťažkými poškodeniami mäkkých tkanív, s veľmi ťažkými CC a komplexným operačným výkonom

(Komplikujúce komorbidity I alebo Výkon na viacerých lokalizáciach alebo diagnóza v tabuľke I02-2) a PCCL > 3 a Komplexné OP-výkony

DRG I02B Transplantácia tkaniva/kože, okrem ruky, s komplikujúcou kont., výk. na viacerých lokalizáciách alebo ťažké poškodenie mäkk. tkanív, v. ťažkými CC alebo komplex. OP výk. s vysoko komplex. transplantáciou tkaniva alebo pri zh. nádoroch a komplex. OP výkon

(Komplikujúce kontelácie I alebo Výkon na viacerých lokalizáciach alebo diagnóza v tabuľke I02-2) a PCCL > 3 alebo Komplexná vákuová terapia a min. 1 výk. v tabuľke I02-5 alebo ((Komplikujúce kontelácie I alebo Výkon na viacerých lokalizáciach alebo diagnóza v tabuľke I02-2 alebo diagnóza v tabuľke I02-3 a Komplexné OP-výkony) a PCCL > 2 alebo min. 1 výk. v tabuľke I02-5 a PCCL > 3) a Komplexné OP-výkony

DRG I02C Transplantácia tkaniva/kože, okrem ruky, s komplikujúcou kontteláciou, výkon na viacerých lokalizáciách alebo ťažké poškodenie mäkkých tkanív, bez v. ťažkých CC alebo komplexný OP výkon alebo s komplex. plast. rekonštrukciou alebo komplexným OP výk.

(Komplikujúce kontelácie I alebo Výkon na viacerých lokalizáciach alebo diagnóza v tabuľke I02-2 alebo diagnóza v tabuľke I02-3 a Komplexné OP-výkony) a PCCL > 2 alebo min. 1 výk. v tabuľke I02-5 a PCCL > 3 alebo Komplexné OP-výkony

DRG I02D Tkanivová / kožná transplantácia okrem ruky, bez komplikujúcej kontelácie, bez výkonu na viacerých lokalizáciách, bez ťažkého poškodenia mäkkých tkanív, bez komplexnej plastickej rekonštrukcie bez komplexného OP výkonu, s veľmi ťažkými CC

Hlavná diagnóza I02-1

C40.1	Zhubný nádor kosti a kĺbovej chrupky krátkych kostí HK
C47.1	Zhubný nádor periférnych nervov HK vrátane pleca
C49.1	Zhubný nádor spojivového a mäkk.tkaniva HK vrátane pleca
D16.1	Nezhubný nádor krátkych kostí HK
D21.1	Nezhubný nádor spojiv.a iného mäkk.tkan.HK vrátane pleca
M00.04	Artritída a polyartrit.zapríč.stafylok.v obl.ruky
M00.14	Artritída a polyartrit.zapríč.pneumok.v obl ruky
M00.24	Artritída a polyartrit.zapríč.i.streptok.v obl.ruky
M00.84	Artritída a polyartrit.zapr.i.bliž.urč.baktér.v obl.ruky
M00.94	Pyogénna artritída,bliž.neurč.v obl.ruky
M02.04	Artritída po črevnom bajpase v obl.ruky
M02.14	Postenterická artritída v obl.ruky
M02.24	Artritída po očkovaní,v obl.ruky
M02.34	Reiterova choroba v obl.ruky
M02.84	Iná reaktívna artritída v obl.ruky
M02.94	Rreaktívna artritída,bliž.neurč.v obl.ruky
M11.04	Apatitová artropatia ruky
M11.14	Familiárna chondrokalcinóza ruky
M11.24	Iná chondrokalcinóza ruky
M11.84	Iné kryštálové artropatie,bliž.urč.v obl.ruky
M11.94	Kryštálová artropatia,bliž.neurč.v obl.ruky
M12.14	Kaschinova-Beckova choroba s postih.kĺbov ruky
M12.24	Vilonodulárna synovitída (pigmentová)ruky
M12.34	Palindromický reumatizmus ruky
M12.44	Intermitentná hydrartróza ruky
M12.54	Úrazová artropatia ruky
M12.84	Iná artropatia,bliž.urč.nezat.i.s postih.kĺb.ruky
M13.14	Monoartritída,nezat.i.v oblasti ruky
M13.84	Iná artritída,bliž.urč.v obl.ruky
M13.94	Artritída,bilž.neurč.v obl.ruky
M18.0	Obojstr.prim.artróza prvého karpometakarpového kĺbu
M18.1	Iná primárna artróza prvého karpometakarpového kĺbu
M18.2	Obojstr.poúrazová artróza prvého karpometakarpového kĺbu
M18.3	Iná poúrazová artróza prvého karpometakarpového kĺbu
M18.4	Iná.sekund.artróza prvého karpometakarpového kĺbu,obojstrn.
M18.5	Iná sekund.artróza prvého karpometakarpového kĺbu
M18.9	Artróza prvého karpometakarpového kĺbu,b.n.
M20.0	Deformity jedného prsta alebo viacerých prstov
M21.84	Iná získaná deform.končat.bliž.urč.v obl.ruky,
M21.94	Získaná deform.končat.bliž.neurč.v obl.ruky
M24.04	Voľné teleso v kĺbe ruky
M24.14	Iné pošk.kĺbovej chrupky ruky
M24.34	Patol.luxácia a subluxácia kĺbu,nezat.i.v obl.ruky
M24.44	Habituálna luxácia a subluxácia kĺbu ruky
M24.54	Kontraktúra kĺbu ruky
M24.64	Ankylóza kĺbu ruky
M24.84	Iné bliž.určen. poškod.kĺbu,nezat.i.v obl.ruky
M24.94	Poškodenie kĺbu,bliž.neurč.v obl.ruky
M25.04	Hemartros ruky
M25.14	Fistula kĺbu ruky
M25.24	Labilný (uvoľnený)kĺb ruky
M25.34	Iná instabilita kĺbu ruky
M25.44	Výpotok v kĺbe ruky
M25.54	Bolesť kĺbu ruky
M25.64	Stuhnutie kĺbu,nezatr.i.ruky
M25.74	Osteofyt ruky
M25.84	Iná choroba kĺbov,bliž.urč.v obl.ruky
M25.94	Choroba kĺbu,bliž.neurč.v obl.ruky
M65.84	Iná synovitída a tendosynovitída ruky
M66.24	Spontánne roztrhnutie šliach extenz.ruky
M66.30	Spontánne roztrhnutie šliach flexor.na viac.m.
M66.34	Spontánne roztrhnutie šliach flexor.ruky
M72.0	Fibromatóza palm.aponeurózy (Dupuytrenova kontraktúra)
M86.04	Akútna hematogénna osteomyelitída ruky
M86.14	Iná akútna osteomyelitída ruky
M86.24	Subakútna osteomyelitída ruky
M86.34	Chron.multifokálna osteomyelitída ruky
M86.44	Chronická osteomyelitída s fistulou ruky
M86.54	Ináchronická hematogénna osteomyelit.ruky
M86.64	Iná chronická osteomyelitída ruky
M86.84	Iná osteomyelitída ruky
M86.94	Osteomyelitída,bliž.neurč.v obl.ruky
M87.14	Osteonekróza zapríč.liekmi,v obl.ruky
M87.24	Osteonekróza zapríč.predchádz.úrazom,ruky
M87.34	Iná sekundárna osteonekróza ruky
M87.84	Iná osteonekróza ruky
M87.94	Osteonekróza,bliž.neurč.v obl.ruky
M89.64	Osteopatia popoliomyelitíde v obl.ruky
Q68.1	Vrodená deformita ruky
Q69.0	Nadpočetný prst (prsty) ruky
Q69.1	Nadpočetný palec (palce) ruky
Q70.0	Zrastené prsty ruky
Q70.1	Blany medzi prstami ruky
Q71.0	Vrod.kompletné chýbanie HK (končatín)
Q71.1	Vrod.chýbanie ramena a predlaktia s prítomnosťou ruky
Q71.3	Vrodené chýbanie ruky a prsta (prstov)

Q71.6	Klepetovitá ruka
S56.0	Poran.svalu a šľachy ohýbača palca v úr.predlak.
S56.1	Poran.svalu a šľachy ohýbača i.prsta/prstov v úr.predlak.
S56.3	Poran.svalu a šľachy vystier./odťa.palca v úr.predlak.
S56.4	Poran.svalu šľachy vystier.i.prstov v úr.predlak.
S62.20	Zlomen.prvej záprs.kosti,časť b.n.
S62.21	Zlomenina prvej záprstnej kosti,báza
S62.22	Zlomenina prvej záprstnej kosti,diafýza
S62.23	Zlomenina prvej záprstnej kosti,krčok
S62.24	Zlomenina prvej záprstnej kosti,hlava
S62.30	Zlomenina inej záprstnej kosti,časť b.n.
S62.31	Zlomenina inej záprstnej kosti,báza
S62.32	Zlomenina inej záprstnej kosti,diafýza
S62.33	Zlomenina inej záprstnej kosti,krčok
S62.34	Zlomenina inej záprstnej kosti,hlava
S62.4	Viaceré zlomeniny záprstných kostí
S62.50	Zlomenina palca,časť bližšie neurčená
S62.51	Zlomenina palca,horný článok
S62.52	Zlomenina palca,dolný článok
S62.60	Zlomenina iného prsta ruky,časť bližšie neurčená
S62.61	Zlomenina iného prsta ruky,horný článok
S62.62	Zlomenina iného prsta ruky,stredný článok
S62.63	Zlomenina iného prsta ruky,dolný článok
S62.7	Viaceré zlomeniny prstov ruky
S62.8	Zlomenina iných.a bliž.neurč.častí zápäs.a ruky
S63.10	Vykĺbenie prsta ruky,časť bližšie neurčená
S63.11	Vykĺbenie prsta ruky,metakarpofalangový kĺb
S63.12	Vykĺbenie prsta ruky,interfalangový kĺb
S63.2	Viaceré vykĺbenia prstov ruky
S63.4	Úraz.roztrh.väzu prsta ruky,metakarpo-a interfalang.kĺb
S63.60	Vyvrt.a natiah.jedného/viac.prstov,časť bliž.neurč.
S63.61	Vyvrt.a natiah.jedného/viac.prstov,metakarpofalang.kĺb
S63.62	Vyvrt.a natiah.jedného/viac.prstov,interfalangový kĺb
S63.68	Vyvrt.a natiah.jedného /viac.prstov,i.č.
S63.7	Vyvrtnutie a natiahnutie iných a bliž.neurč.častí ruky
T87.0	Kompl.súvisiaca so znovupripojením (č.)HK

Diagnóza I02-2

08
I02

S01.83	Otvor.rana(obl.hlavy)v spojení s intrakraniál.poranením
S01.86	Poškod.mäkkých častí III.st.pri zatvor.zlom.,vykĺbení na hlave
S01.88	Poškod.mäkkých častí II.st.pri otvor.zlom.,vykĺbení na hlave
S01.89	Poškod.mäkkých častí III.st.pri otvor.zlom.,vykĺbení na hlave
S11.86	Poškodenie mäk.č.III.st.pri zatvor.zlom./vykĺb.na krku
S11.88	Poškodenie mäk.č.II.st.pri otvor.zlomenine,vykĺbení na krku
S11.89	Poškodenie mäk.č.III.st.pri otvor.zlomenine,vykĺbení na krku
S21.83	Otvor.rana každej č.hrud.v spojení s vnútrohrud.por.
S21.86	Poškodenie mäk.č.III.st.pri zatvor.zlomeninách,vykĺben.na hrud
S21.88	Poškodenie mäk.č.II.st.pri otvor.zlomeninách,vykĺben.na hrud.
S21.89	Poškodenie mäk.č.III.st.pri otvor.zlomeninách,vykĺben.na hrud.
S31.83	Otvor.rana(kaž.č.brucha,drieku,panvy)spoj.s vnútrobruš.poran.
S31.86	Poškoden.mäk.č.III.st.pri zatv.zlom,vykĺb.driek.chrbtice,panvy
S31.88	Poškoden.mäk.č.II.st.pri otv.zlom.,vykĺb.driek.chrbtice,panvy
S31.89	Poškoden.mäk.č.III.st.pri otv.zlom.,vykĺb.driek.chrbtice,panvy
S41.86	Poškodenie mäk.č.III.st.pri zatvor.zlomenine,vykĺbení ramena
S41.88	Poškodenie mäk.č.II.st.pri otvor.zlomenine,vykĺbení ramena
S41.89	Poškodenie mäk.č.III.st.pri otvor.zlomenine,vykĺbení ramena
S51.86	Poškodenie mäk.č.III.st.pri zatvor.zlom./vykĺb.predlak.
S51.88	Poškodenie mäk.č.II.st.pri otvor.zlom./vykĺb.predlak.
S51.89	Poškodenie mäk.č.III.st.pri otvor.zlom./vykĺb.predlak.
S61.86	Pošk.mäk.č.III.st.pri zatvor.zlom./vykĺb.zápäs.a ruky
S61.88	Pošk.mäk.č.II.st.pri otvor.zlom./vykĺb.zápäs.a ruky
S61.89	Pošk.mäk.č.III.st.pri otvor.zlom./vykĺb.zápäs.a ruky
S71.86	Pošk.mäk.č.III.st.pri zatvor.zlom./vykĺb.bedra a stehna
S71.88	Pošk.mäk.č.II.st.pri otvor.zlom./vykĺb.bedra a stehna
S71.89	Pošk.mäk.č.III.st.pri otvor.zlom./vykĺb.bedra a stehna
S81.86	Pošk.mäk.č.III.st.pri zatvor.zlom./vykĺb.predkol.
S81.88	Pošk.mäk.č.II.st.pri otvor.zlom./vykĺb.predkol.
S81.89	Pošk.mäk.č.III.st.pri otvor.zlom./vykĺb.predkol.
S91.86	Poškodenie mäk.č.III.st.pri zatvor.zlom./vykĺb.nohy
S91.88	Poškodenie mäk.č.II.st.pri otvor.zlom./vykĺb.nohy
S91.89	Poškodenie mäk.č.III.st.pri otvor.zlom./vykĺb.nohy

Diagnóza I02-3

C40.2	Zhubný nádor kosti a kĺbovej chrupky dlhých kostí DK
C41.4	Zhubný nádor kosti a kĺbovej chrupky panvovej kosti
C43.7	Malígny melanóm dolnej končatiny vrátane bedra
C49.2	Zhubný nádor spojivového a mäkk.tkaniva DK vrátane bedra
C49.5	Zhubný nádor spojivového a mäkkého tkaniva malej panvy
C49.6	Zhubný nádor spojivového a mäkkého tkaniva trupu,bliž.neurč.
C49.8	Zhub.nádor spojiv.a mäk.tkan.,presah.viac.obl.

Výkon I02-4

5c984↔	Rekonštrukcia steny orbity s mikrovaskulár.lalokmi
5t044.1↔	Transpl.k.tk.s ciev.stopk.s mikrovask.anast:humerus prox.
5t044.2↔	Transpl.k.tk.s ciev.stopk.s mikrovask.anast:humerus diaf.
5t044.3↔	Transpl.k.tk.s ciev.stopk.s mikrovask.anast:humerus dist.
5t044.4↔	Transpl.k.tk.s ciev.stopk.s mikrovask.anast:radius prox.
5t044.5↔	Transpl.k.tk.s ciev.stopk.s mikrovask.anast:radius diaf.
5t044.6↔	Transpl.k.tk.s ciev.stopk.s mikrovask.anast:radius distál.
5t044.7↔	Transpl.k.tk.s ciev.stopk.s mikrovask.anast:ulna prox.
5t044.8↔	Transpl.k.tk.s ciev.stopk.s mikrovask.anast:ulna diaf.
5t044.9↔	Transpl.k.tk.s ciev.stopk.s mikrovask.anast:ulna dist.
5t044.e↔	Transpl.k.tk.s ciev.stopk.s mikrovask.anast:krčok steh.k.
5t044.f↔	Transpl.k.tk.s ciev.stopk.s mikrovask.anast:femur prox.
5t044.g↔	Transpl.k.tk.s ciev.stopk.s mikrovask.anast:femur diaf.
5t044.h↔	Transpl.k.tk.s ciev.stopk.s mikrovask.anast:femur dist.
5t044.k↔	Transpl.k.tk.s ciev.stopk.s mikrovask.anast:tibia prox.
5t044.m↔	Transpl.k.tk.s ciev.stopk.s mikrovask.anast:tibia diaf.
5t044.n↔	Transpl.k.tk.s ciev.stopk.s mikrovask.anast:tibia dist.
5t044.r↔	Transpl.k.tk.s ciev.stopk.s mikrovask.anast:fibula dist.
5t044.x↔	Transpl.k.tk.s ciev.stopk.s mikrovask.anast:ostatné k.
5t87a.0↔	Plast.rekonš.s lok.lal.na sval,fasc:odd.stop.lal:hlava,krk
5t87a.1↔	Pl.rekonš.s lok.lal.na sval,fasc:odd.stopky lal:rameno,axila
5t87a.2↔	Pl.rekonš.s lok.lal.na sval,fasc:odd.stop.lal:ram.,lakeť
5t87a.3↔	Pl.rekonš.s lok.lal.na sval,fasc:odd.stopky lal:predl.
5t87a.4↔	Pl.rekonš.s lok.lal.na sval,fasc:odd.stop.lal:hr.stena,chrb.
5t87a.5↔	Pl.rekonš.s lok.lal.na sval,fasc:odd.stop.lal:bruš.stena
5t87a.6↔	Pl.rekonš.s lok.lal.na sval,fasc:odd.stop.lal:ing,gen,gl.obl.
5t87a.7↔	Pl.rekonš.s lok.lal.na sval,fasc:odd.stop.lal:steh,kol.
5t87a.8↔	Pl.rekonš.s lok.lal.na sval,fasc:odd.stop.laloka:predkol
5t87a.9↔	Pl.rekonš.s lok.lal.na sval.a fasc:odd.stop.lal:noha
5t87a.x↔	Pl.rekonš.s lok.lal.na sval,fasc:odd.stopky laloka:ost.
5t885.0↔	Transpl.fasciokut.lal.sv,šľ.a fasc.mikrovask.anast:hl,krk
5t885.1↔	Tx.fasciokut.lal.sv,šľ.a fasc.mikrovask.anast:rameno,axila
5t885.2↔	Tx.fasciokut.lal.sv,šľ.a fasc.mikrovask.anast:ram,lakeť
5t885.3↔	Transplant.fasciokut.lal.sv,šľ.a fasc.mikrovask.an:predlakt
5t885.4↔	Tx.fasciokut.lal.sv,šľ.a fasc.mikrovask.anast:hr.stena,chrb.
5t885.5↔	Tx.fasciokut.lal.sv,šľ.a fasc.mikrovask.anast:bruš.stena
5t885.6↔	Tx.fasciokut.l.sv,šľ.a fasc.mikrovask.anast:inguin,gen,gl.obl.
5t885.7↔	Tx.fasciokut.lal.sv,šľ.a facs.mikrovask.anast:steh,kol.
5t885.8↔	Tx.fasciokut.lal.sv,šľ.a fasc.mikrovask.anast:predk.
5t885.9↔	Tx.fasciokut.lal.sv.šľ.a fas.mikrovask.anast:noha
5t885.x↔	Transplantácia fasciokut.lal.sv.šľ.a fas.mikrovask.anast:ost.
5t886.0↔	Transplant.septokut.lal.sv,šľ.a fasc.mikrovask.anast:hlava,krk
5t886.1↔	Tx.septokut.lal.sv,šľ.a fasc.mikrovask.anast:rameno,axila
5t886.2↔	Tx.septokut.lal.sv,šľ.a fasc.mikrovask.anast:ram,lakeť

5t886.3↔	Transpl.septokut.lal.sv,šľ.a fasc.mikrovask.anast:predlakt
5t886.4↔	Tx.septokut.lal.sv,šľ.a fasc.mikrovask.anast:hr.sten,chrb.
5t886.5↔	Tx.septokut.lal.sv,šľ.a fasc.mikrovask.anast:bruš.stena
5t886.6↔	Tx.septokut.lal.sv,šľ.a fasc.mikrovask.anast:ing,gen,gl.obl.
5t886.7↔	Tx.septokut.lal.sv,šľ.a fasc.mikrovask.anast:steh.,kol.
5t886.8↔	Tx.septokut.lal.sv,šľ.a fasc.mikrovask.anast:predkol
5t886.9↔	Tx.septokut.lal.sv,šľ.a fasc.mikrovask.anast:noha
5t886.x↔	Tx.septokut.lal.sv,šľ.a fasc.mikrovask.anast:ost.
5t887.0↔	Tx.myokut.lal.sv,šľ.a fasc.mikrovask.anast:hlava,krk
5t887.1↔	Tx.myokut.lal.sv,šľ.a fasc.mikrovask.anast:rameno,axila
5t887.2↔	Tx.myokut.lal.sv,šľ.a fasc.mikrovask.anast:ram,lakeť
5t887.3↔	Tx.myokut.laloka sv,šľ.a fasc.mikrovask.anast:predlakt
5t887.4↔	Tx.myokut.lal.sv,šľ.a fasc.mikrovask.anast:hr.stena,chrb.
5t887.5↔	Tx.myokut.lal.sv,šľ.a fasc.mikrovask.anast:bruš.stena
5t887.6↔	Tx.myokut.lal.sv,šľ.a fasc.mikrovask.anast:inguin,gen,gl.obl.
5t887.7↔	Tx.myokut.lal.sv,šľ.a fasc.mikrovask.anast:steh,kol.
5t887.8↔	Transpl.myokut.lal.sv,šľ.a fasc.mikrovask.anast:predk.
5t887.9↔	Tx.myokut.lal.sv,šľ.a fasc.mikrovask.anastomózou:noha
5t887.x↔	Transplantácia myokut.lal.sv,šľ.a fasc.mikrovask.anast:ost.
5t888.0↔	Tx.osteo-myokut/fasciok.l.sv,šľ.a f.mikrovask.anast:hl,krk
5t888.1↔	Tx.osteo-myok/fasciok.l.sv,šľ.a f.mikrov.anast:rameno,axila
5t888.2↔	Tx.osteo-myok/fasciok.l.sv,šľ.a f.mikrovask.anast:ram,lakeť
5t888.3↔	Tx.osteo-myokut/fasciok.l.sv,šľ.a f.mikrovask.anast:predl.
5t888.4↔	Tx.osteo-myok/fasciok.l.sv,šľ.a f.mikrov.anast:hr.st,chrb.
5t888.5↔	Tx.osteo-myokut/fasciok.l.sv,šľ.a f.mikrov.anast:bruš.st.
5t888.6↔	Tx.osteo-myok/fasciok.l.sv,šľ.a f.mikro.anast:ing,gen,gl.obl.
5t888.7↔	Tx.osteo-myok/fasciok.l.sv,šľ.a f.mikrov.anas:steh,kol.
5t888.8↔	Tx.osteo-myokut/fasciok.l.sv,šľ.a f.mikrov.anas:predkol.
5t888.9↔	Tx.osteo-myokut/fasciok.l.sv,šľ.a f.mikrovask.anast:noha
5t888.x↔	Transpl.osteo-myokut/fasciok.l.sv,šľ.a f.mikrovask.anast:ost.
5t889.0↔	Tx.iného transpl.sv,šľ.a fasc.mikrovask.anast:hlava,krk
5t889.1↔	Tx.iného transpl.sv,šľ.a fasc.mikrovask.anast:rameno,axila
5t889.2↔	Tx.iného transpl.sv,šľ.a fasc.mikrovask.anast:ram,lakeť
5t889.3↔	Tx.iného transpl.sv,šľ.a fasc.mikrovask.anast:predl.
5t889.4↔	Tx.iného transpl.sv,šľ.a fasc.mikrovask.anast:hr.stena,chrb.
5t889.5↔	Tx.iného transpl.sv,šľ.a fasc.mikrovask.anast:br.stena
5t889.6↔	Tx.i.transpl.sv,šľ.a fasc.mikrovask.anast:inguin,genit,gl.obl.
5t889.7↔	Tx.iného transpl.sv,šľ.a fasc.mikrovask.anast:steh,kol.
5t889.8↔	Tx.iného transpl.sv,šľ.a fasc.mikrovask.anast:predk.
5t889.9↔	Transplantácia i.transpl.sv,šľ.a fasc.mikrovask.anast:noha
5t889.x↔	Tx.iného transplantátu sv,šľ.a fasc.mikrovask.anast:ost.
5t88x.0↔	Iné odobr.a tx.sv,šľ.a fasc.mikrovask.anast:hlava,krk
5t88x.1↔	Iné odobr.a tx.sv,šľ.a fasc.mikrovask.anast:rameno,axila
5t88x.2↔	Iné odobr.a tx.sv,šľ.a fasc.mikrovask.anast:ram,lakeť
5t88x.3↔	Iné odobr.a tx.sv,šľ.a fasc.mikrovask.anast:predl.
5t88x.4	Iné odobr.a tx.sv,šľ.a fasc.mikrovask.anast:hr.stena,chrb.
5t88x.5	Iné odobr.a tx.sv,šľ.a fasc.mikrovask.anast:bruš.stena
5t88x.6	Iné odobr.a tx.sv,šľ.a fasc.mikrov.anast:inguin,gen,glut.obl.
5t88x.7↔	Iné odobr.a tx.sv,šľ.a fasc.mikrovask.anast:steh,kol.
5t88x.8↔	Iné odobr.a tx.sv,šľ.a fasc.mikrovask.anast:predk.
5t88x.9↔	Iné odobr.a tx.sv,šľ.a fasc.mikrovask.anast:noha
5t88x.x↔	Iné odobr.a transplantácia sv,šľ.a fasc.mikrovask.anast:ost.
5t900↔	Replantácia v oblasti nad lakťom
5t901↔	Replantácia v oblasti lakťa
5t902↔	Replantácia v oblasti predlaktia
5t903↔	Replantácia v oblasti zápästia
5t904↔	Replantácia v oblasti strednej časti ruky
5t905↔	Replantácia palca ruky
5t906↔	Replantácia v oblasti prstov ruky
5t910↔	Replantácia v oblasti stehna
5t911↔	Replantácia v oblasti kolena
5t912↔	Replantácia v oblasti predkolenia
5t913↔	Replantácia v oblasti členka
5t914↔	Replantácia v oblasti stredu šlapy
5t915↔	Replantácia prstu nohy
5t91x↔	Replantácia v oblasti DK,ostatné
5v144.4	Radik.a rozs.odstr.ch.t.na k.a podk.s tx/transpoz:o.č.hlavy
5v144.6↔	Rad.a rozs.odstr.ch.t.na k.a podk.s tx/transpoz:ram,axila
5v144.7↔	Radik.a rozs.odstr.ch.t.na k.a podk.s tx/transpoz:ram,lak.
5v144.8↔	Rad.a rozs.odstr.chor.tk.na k.a podkož.s tx/transpoz:predlak
5v144.a	Rad.a rozs.odstr.ch.t.na k.a podk.s tx/transpoz:hrud.st.,chrb
5v144.b	Rad.a rozs.odstr.ch.t.na koži a podk.s tx/transpoz:bruš.obl.
5v144.c	Rad.a rozs.odstr.ch.t.na k.a podk.s tx/transpoz:inguin,genit.o
5v144.d	Rad.a rozs.odstr.ch.t.na k.a podk.s tx/transpoz:glut.obl.
5v144.e↔	Radik.a rozs.ods.chor.tk.na koži a podk.s tx/trp:stehno,kol
5v144.f↔	Radik.a rozs.odstr.chor.tk.na k.a podk.s tx/transpoz:predkol.
5v144.g↔	Rad.a rozs.odstr.ch.t.na koži a podk.s tx/transpoz:noha
5v144.x↔	Radik.a rozs.odstr.ch.t.na koži a podk.s tx/transpozíciou:ost.
5v145.4	Rad.a rozs.ods.ch.tk.k.a podk.tx/transpoz,mikrogr.ch:i.č.hlavy
5v145.6↔	R.a rozs.ods.ch.tk.k.a podk.tx/transpoz,mikrog.chir:ram,axila
5v145.7↔	R.a rozs.ods.ch.tk.k.a podk.tx/transpoz,mikrograf.chir:ram,lak
5v145.8↔	R.a roz.ods.ch.tk.ko.a podk.transpl/transpo,mikr.ch:predlak
5v145.a	Rad.a rozs.ods.ch.tk.k.a podk.tx/transpoz,mik.chir:hrud.st,chr
5v145.b	Rad.a roz.ods.ch.tk.k.a podk.tx/transpo,mikrogr.chi:bruš.o
5v145.c	Rad.a rozs.ods.ch.tk.k.a podk.tx/transpoz,mikrog.ch:ingv,genit
5v145.d	Rad.a rozs.ods.ch.tk.kože a podk.tx/transpoz,mikrog.chi:glut.o
5v145.e↔	Rad.a roz.ods.ch.tk.k.a podk.tx/transpoz,mikrog.chi:stehn,kol
5v145.f↔	Rad.a rozs.ods.ch.tk.k.a podk.tx/transpoz,mikrogr.chi:predkol
5v145.g↔	Rad.a rozs.ods.ch.tk.k.a podk.tx/transpoz,mikrogr.chir:noha
5v145.x↔	Rad.a rozs.ods.ch.tk.kože a podk.tx/transpoz,mikrogr.chir:ost
5v220.4	Voľ.tx.kože u príjem:čiast.dermoepid.štep,malá pl:ost.č.hlavy
5v220.6↔	Voľ.tx.kože,príjemca:čiast.dermoepid.štep,malá pl:ram,axil
5v220.7↔	Voľ.tx.kože,príjemca:čiast.dermoepi.štep,malá pl:ram,lakeť
5v220.8↔	Voľ.tx.kože,príjemca:čiast.dermoepid.štep,malá pl:predlakt
5v220.a	Voľ.tx.k,príjemca:čias.dermoepid.štep,malá.pl:hrud.st.,chrb
5v220.b	Voľ.tx.kože,príjemca:čiast.dermoepid.štep,malápl:bruš.obl.
5v220.c	Voľ.tx.kože,príjemca:čias.dermoepid.štep,malá pl:ingv,genit.
5v220.d	Voľ.tx.kože,príjemca:čiast.dermoepi.štep,malá pl:glut.obl.
5v220.e↔	Voľ.tx.kože,príjemca:čiast.dermoepi.štep,malá pl:stehno,kol
5v220.f↔	Voľ.tx.kože,príjemca:čias.dermoep.štep,malá pl:predkol
5v220.g↔	Voľ.tx.kože,príjemca:čiast.dermoepi.štep,malá pl:noha
5v220.x↔	Voľ.tx.kože,príjemca:čias.dermoepid.štep,malá plocha:ost.
5v221.4	V.tx.kože,príjem:čiast.dermoepi.štep-gran.k,malá pl:ost.č.hl
5v221.5	V.tx.kože,príjem:čiast.dermoepi.štep-granul.koži,malá pl:krk
5v221.6↔	V.tx.kože,príjemca:čias.dermoep.štep-gran.k,malá pl:ram,axi
5v221.7↔	V.tx.kože,príjem:čias.dermoep.štep-granul.k,malá pl:ram,lak.
5v221.8↔	Voľ.tx.k,príjem:čiast.dermoepi.štep- gran.k,malá pl:predlakt
5v221.a	V.tx.kože,príjem:čias.dermoep.štep-gran.k,malá pl:hr.st,chrb
5v221.b	Voľ.tx.kože,príjem:čias.dermoepid.štep-gran.k,malá pl:bruš.o
5v221.c	Voľ.tx.kože,príjem:čiast.dermoep.štep-gran.k,ma.pl:ing,gen.o
5v221.d	Voľ.tx.kože,príjem:čias.dermoep.štep-gran.koži,malá pl:glut.o
5v221.e↔	Voľ.tx.kože,príjem:čias.dermoep.štep-granul.k,ma.pl:steh,kol
5v221.f↔	V.tx.kože,príjemca:čiast.dermoepi.štep-gran.k,ma.pl:predkol
5v221.g↔	V.tx.kože,príjem:čiast.dermoepid.štep-gran.k,mal.pl:noha
5v221.x↔	V.tx.kože,príjemca:čias.dermoepid.štep-granul.k,malá pl:ost.
5v222.4	V.tx.kože,príjemca:kompl.dermoepid.štep,malá pl:ost.č.hlavy
5v222.6↔	Voľ.tx.kože,príjemca:komp.dermoepid.štep,ma.pl:ram,axila
5v222.7↔	Voľ.tx.kože,príjemca:kompl.dermoepi.štep,malá pl:ram,lak
5v222.8↔	Voľ.tx.kože,príjemca:kompl.dermoepid.št,malá pl:predlakt
5v222.a	V.tx.kože,príjem:kompl.dermoep.št,malá pl:hrud.sten,chrb
5v222.b	Voľ.tx.kože,príjmca:kompl.dermoepid.št,malá pl:bruš.o
5v222.c	Voľ.tx.kože,príjemca:kompl.dermoepi.štep,ma.pl:ingv,genit.o
5v222.d	Voľ.tx.kože,príjemca:kompl.dermoepid.št,malá pl:glut.o.
5v222.e↔	Voľ.tx.kože,príjemca:kompl.dermoepi.št,malá pl:stehno,kol
5v222.f↔	Voľ.tx.kože,príjemca:kompl.dermoepi.št,malá pl:predkol
5v222.g↔	Voľ.tx.kože,príjemca:kompl.dermoepi.štep,malá pl:noha
5v222.x↔	Voľ.tx.kože,príjemca:kompl.dermoepi.štep,malá plocha:ost
5v224.4	Voľ.tx.kože,príjemca:čias.dermoepid.štep,veľká pl:ost.č.hlavy
5v224.5	Voľ.tx.kože,príjemca:čiast.dermoepid.štep,veľká pl:krk
5v224.6↔	Voľ.tx.kože,príjemca:čiast.dermoepi.štep,veľká pl:ram,axila
5v224.7↔	Voľ.tx.kože,príjemca:čiat.dermoepid.štep,veľká pl:ram,lakeť
5v224.8↔	V.tx.kože,príjemca:čiast.dermoepid.štep,veľká pl:predlaktie
5v224.a	Voľ.tx.kože,príjem:čiast.dermepid.štep,veľká pl:hrud.st.,chrb
5v224.b	Voľ.tx.kože,príjemca:čiast.dermoepid.štep,veľká pl:bruš.obl.
5v224.c	Voľ.tx.kože,príjemca:čiast.dermoepid.štep,veľ.pl:ingv,gen.o
5v224.d	Voľ.tx.kože,príjemca:čiast.dermoepid.št,veľká pl:glut.obl
5v224.e↔	Voľ.tx.kože,príjemca:čiast.dermoepi.štep,veľká pl:stehn,kol
5v224.f↔	V.tx.kože,príjemca:čiast.dermoepid.štep,veľká pl:predkol
5v224.g↔	Voľ.tx.kože,príjemca:čiast.dermoepiderm.štep,veľká pl:noha
5v224.x↔	Voľ.tx.kože,príjemca:čiast.dermoepider.št,veľká plocha:ost.

5v225.4	V.tx.kože,príjem:čias.dermoepi.štep-gran.k,veľ.pl:ost.č.hlavy
5v225.5	Voľ.tx.kože,príjemca:čiast.dermoepi.štep-gran.k,veľ.pl:krk
5v225.6↔	Voľ.tx.kože,príjem:čiast.dermoepi.štep-gran.k,veľ.pl:ram,axi
5v225.7↔	V.tx.kože,príjemca:čiast.dermoepi.štep-gran.k,veľ.pl:ram,lak
5v225.8↔	Voľ.tx.k,príjemca:čiast.dermoep.št.-gran.k,veľ.pl:predlakt
5v225.a	V.tx.kože,príjem:čiast.dermoepid.št-gran.k,veľ.pl:hrud.st,chrb
5v225.b	Voľ.tx.kože,príjemca:čiais.dermoepi.št-gran.k,veľ.pl:bruš.o
5v225.c	V.tx.kože,príjemca:čiast.dermoepi.št-gran.k,veľ.pl:ingv,gen.o
5v225.d	V.tx.kože,príjemca:čiast.dermoepid.št-gran.k,veľ.pl:glut.o
5v225.e↔	V.tx.kože,príjemca:čiast.dermoepi.št.-gran.k,veľ.pl:stehn,kol
5v225.f↔	Voľ.tx.kože,príjemca:čiast.dermoepi.št.-gran.k,veľ.pl:predkol
5v225.g↔	Voľ.tx.kože,príjemca:čiast.dermoepi.št-gran.k,veľ.pl:noha
5v225.x↔	V.tx.kože,príjem:čiast.dermoepid.štep-granul.koži,veľ.pl:ost
5v226.4	Voľ.tx.kože,príjemca:kompl.dermoepi.št,veľ.pl:ost.č.hlavy
5v226.6↔	Voľ.tx.kože,príjemca:kompl.dermoepi.št,veľká pl:ram,axi
5v226.7↔	Voľ.tx.kože,príjemca:kompl.dermoepi.št,veľ.pl:ram,lak
5v226.8↔	Voľ.tx.kože,príjemca:kompl.dermoepid.štep,veľ.pl:predlakt
5v226.a	V.tx.kože,príjemca:kompl.dermoepi.štep,veľ.pl:hrud.st,chrb
5v226.b	Voľ.tx.kože,príjemca:kompl.dermoepid.štep,veľ.pl:bruš.o
5v226.c	Voľ.tx.kože,príjemca:kompl.dermoepi.štep,veľ.pl:ingv,genit.o
5v226.d	Voľ.tx.kože,príjemca:kompl.dermoepid.štep,veľ.pl:glut.obl.
5v226.e↔	V.tx.kože,príjemca:kompl.dermoepid.štep,veľ.pl:stehn,kol
5v226.f↔	Voľ.tx.kože,príjemca:kompl.dermoepid.štep,veľká pl:predkol
5v226.g↔	Voľ.tx.kože,príjemca:kompl.dermoepid.štep,veľká pl:noha
5v226.x↔	Voľná tx.kože,príjemca:kompl.dermoepid.štep,veľ.plocha:ost
5v22a.4	Voľ.tx.kože,príjem:náhr.k.kult.keratinoc,malá pl:ost.č.hlavy
5v22a.5	Voľ.tx.kože,príjemca:náhr.kože kult.keratinocyt,malá pl:krk
5v22a.6↔	Voľ.tx.kože,príjem:náhr.k.kult.keratinoc,malá pl:ram,axi
5v22a.7↔	Voľ.tx.kože,príjem:náhr.k.kult.keratinocyt,ma.pl:ram,lak
5v22a.8↔	Voľ.tx.kože,príjem:náhr.k.kult.keratinoc,malá.pl:predlakt
5v22a.a	Voľ.tx.kože,príjem:náhr.k.kult.keratinoc.,mal.pl:hr.st,chrb
5v22a.b	Voľ.tx.kože,príjem:náhr.k.kult.keratinoc,malá pl:bruš.o
5v22a.c	Voľ.tx.kože,príjem:náhr.k.kult.keratinoc,malá pl:ingv,gen.o
5v22a.d	Voľ.tx.kože,príjemca:náhr.k.kultiv.keratinoc,malá pl:glut.o
5v22a.e↔	Voľ.tx.kože,príjemca:náhr.k.kultiv.keratinoc,ma.pl:stehn,kol
5v22a.f↔	Voľ.tx.kože,príjem:náhr.k.kultiv.keratinoc,malá pl:predkol
5v22a.g↔	Voľ.tx.kože,príjem:náhr.kože kultiv.keratinoc,malá pl:noha
5v22a.x↔	Voľ.tx.kože,príjem:náhr.kože kultiv.keratinocyt,malá pl:ost
5v22b.4	Voľ.tx.kože,príjem:náhr.k.kultiv.keratinoc,veľká pl:ost.č.hlavy
5v22b.5	V.tx.kože,príjem:náhr.kože kultiv.keratinocyt,veľká pl:krk
5v22b.6↔	Voľ.tx.kože,príjem:náhr.kože kultiv.keratinoc,.veľ.pl:ram,axi
5v22b.7↔	V.tx.kože,príjemca:náhr.k.kultiv.keratinocyt,veľ.pl:ram,lak.
5v22b.8↔	Voľ.tx.kože,príjemca:náhr.k.kultiv.keratinocyt,veľ.pl:predlakt
5v22b.a	Voľ.tx.kože,príjem:náhr.k.kult.keratinocyt,veľ.pl:hrud.st,chrb
5v22b.b	Voľ.tx.kože,príjem:náhr.k.kultiv.keratinocyt,veľ.pl:bruš.o
5v22b.c	Voľ.tx.kože,príjem:náhr.k.kultiv.keratinoc,veľ.pl:ing,genit.o
5v22b.d	Voľ.tx.kože,príjemca:náhr.k.kult.keratinoc,veľ.pl:glut.obl.
5v22b.e↔	Voľ.tx.kože,príjemca:náhr.kože kultiv.keratin,veľ.pl:stehn,kol
5v22b.f↔	Voľ.tx.kože,príjem:náhr.k.kultiv.keratinoc,veľká pl:predkol
5v22b.g↔	Voľ.transpl.kože,príjem:náhr.kože kultiv.keratinoc,vplo:noha
5v22b.x↔	Voľ.tx.kože,príjemca:náhr.kože kultiv.keratinocyt,veľká pl:ost
5v230.4	Lokál.lal.plast.kožea podk:dilatač.plast,malá pl:ost.č.hlavy
5v230.6↔	Lokál.lal.plast.kože a podk:dilatačná plast,malá pl:ram,axila
5v230.7↔	Lok.lalolok.plast.kože a podk:dilatač.plast,malá pl:ram,laket'
5v230.8↔	Lokál.lalok.plast.kože a podk:dilatačná plast,malá pl:predlakt
5v230.a	Lok.lalok.plast.kože a podk:dilatač.plast,malá pl:hrud.st,chrb
5v230.b	Lokál.lal.plast.kože a podkožia:dilatačná plast,malá pl:bruš.o.
5v230.c	Lok.lalok.plast.kože a podk:dilatač.plast,mal.pl:ingv,genit.o
5v230.d	Lok.lalok.plast.kože a podk:dilatač.plast,malá pl:gluteál.obl.
5v230.e↔	Lokál.lal.plast.kože a podk:dilatačná plast,malá pl:stehno,kol
5v230.f↔	Lokál.lalok.plast.kože a podk:dilatač.plast,malá pl:predkol
5v230.g↔	Lokál.lalok.plast.kože a podk:dilatač.plast,malá pl:noha
5v230.x↔	Lokál.lalok.plast.kože a podkožia:dilatačná plast,malá pl:ost.
5v231.4	Lok.lal.plast.kože a podk:plast.rotovan.lal,malá pl:ost.č.hlavy
5v231.6↔	Lok.lal.plast.kože a podk:plast.rotovan.lal,malá pl:ram,axila
5v231.7↔	Lokál.lal.plast.kože a podk:plast.rotovan.lal,malá pl:ram,lak
5v231.8↔	Lok.lalok.plast.kože a podk:plast.rotov.lal,malá pl:predlakt
5v231.a	Lok.lal.plast.kože a podk:plats.rotov.lal,malá pl:hrud.st,chrb
5v231.b	Lok.lal.plast.kože a podk:plast.rotovan.lal,malá pl:bruš.o.
5v231.c	Lok.lal.plast.kože a podk:plast.rotov.lal,malá pl:ingv,genit.o
5v231.d	Lokál.lal.plast.kože a podk:plast.rotovan.lal,malá pl:glut.obl
5v231.e↔	Lok.lalok.plast.kože a podk:plast.rotov.lal,malá pl:stehno,kol
5v231.f↔	Lok.lalok.plast.kože a podk:plast.rotovan.lal,malá pl:predkol
5v231.g↔	Lok.lal.plast.kože a podk:plast.rotovan.lal,malá pl:noha
5v231.x↔	Lokál.lal.plast.kože a podkož:plast.rotovaným lal,malá pl:ost
5v232.4	Lok.lal.plast.kože a podk:transpozič.plast,malá pl:ost.č.hlavy
5v232.6↔	Lok.lalok.plast.kože a podk:transpozič.plast,malá pl:ram,axi
5v232.7↔	Lok.lalok.plast.kože a podk:transpozič.plast,malá pl:ram,laket'
5v232.8↔	Lok.lalok.plast.kože a podk:transpozič.plast,malá pl:predlakt
5v232.a	Lok.lal.plast.kože a podk:transpozič.plast,ma.pl:hrud.st,chrb
5v232.b	Lok.lal.plast.kože a podk:transpozič.plast,malá pl:bruš.obl
5v232.c	Lok.lal.plast.kože a podk:transpozič.plast,malá pl:ingv,genit.o
5v232.d	Lok.lalok.plast.kože a podk:transpozič.plast,malá pl:glut.o
5v232.e↔	Lok.lalok.plast.kože a podk:transpozič.plast,malá pl:stehn,kol
5v232.f↔	Lok.lal.plast.kože a podk:transpozič.plast,malá pl:predkol
5v232.g↔	Lok.lal.plast.kože a podk:transpozič.plast,malá pl:noha
5v232.x↔	Lok.lalok.plast.kože a podk:transpozič.plast,malá plocha:ost
5v233.4	Lok.lal.plast.kože a podk:plast.ostrovček.lal,ma.pl:ost.č.hlavy
5v233.5	Lok.lal.plast.kože a podk:plast.ostrovčekov.lal,malá pl:krk
5v233.6↔	Lok.lal.plast.kože a podk:plast.ostrovček.lal,malá pl:ram,axi
5v233.7↔	Lok.lal.plast.kože a podk:plast.ostrovček.lal,malá pl:ram,lak
5v233.8↔	Lok.lal.plast.kože a podk:plast.ostrovček.lal,malá pl:predlakt
5v233.a	Lok.lal.plast.k.a podk:plast.ostrovček.lalok,malá pl:hr.st,chrb
5v233.b	Lok.lal.plast.kože a podk:plast.ostrovček.lal,malá pl:bruš.o
5v233.c	Lok.lal.plast.k.a podk:plast.ostrovček.lal,mal.pl:inguin,gen.o
5v233.d	Lok.lal.plast.k.a podk:plast.ostrovček.lal,mal.pl:glut.obl.
5v233.e↔	Lok.lal.plast.k.a podk:plast.ostrovč.lal,mal.pl:steh.a kolen
5v233.f↔	Lokál.lalok.plast.k.a podk:plast.ostrovček.lal,malá pl:predkol
5v233.g↔	Lok.lal.plast.kože a podk:plast.ostrovček.lal,malá pl:noha
5v233.x↔	Lok.lal.plast.kože a podk:plast.ostrovček.lal,malá plocha:ost
5v234.4	Lok.lal.plast.kože a podk:Z-plast,malá pl:ostat.časti hlavy
5v234.6↔	Lokál.lalok.plast.kože a podkož:Z-plast,malá pl:rameno,axila
5v234.7↔	Lok.lal.plast.kože a podkožia:Z-plast,malá pl:rameno,laket'
5v234.8↔	Lokál.lalok.plast.kože a podkožia:Z-plast,malá pl:predlaktie
5v234.a	Lok.lalok.plast.kože a podk:Z-plast,malá pl:hrud.stena,chrbát
5v234.b	Lokál.lalok.plast.kože a podkož:Z-plastika,malá pl:bruš.o.
5v234.c	Lok.lal.plast.kože a podkož:Z-plast,malá pl:inguin,genit.o
5v234.d	Lokál.lal.plast.kože a podkož:Z-plastika,malá pl:gluteál.obl.
5v234.e↔	Lok.lalok.plast.kože a podkož:Z-plast,malá pl:stehno,koleno
5v234.f↔	Lokál.lalok.plast.kože a podkož:Z-plastika,malá pl:predkol
5v234.g↔	Lokál.lalok.plast.kože a podkožia:Z-plast,malá pl:noha
5v234.x↔	Lokál.lalol.plastika kože a podkožia:Z-plast,malá pl:ost
5v235.4	Lokál.lalok.plast.kože a podk:dilatač.plast,veľká pl:ost.č.hlavy
5v235.5	Lokál.lal.plast.kože a podkož:dilatačná plast,veľká pl:krk
5v235.6↔	Lok.lalok.plast.kože a podk:dilatač.plast,veľ.pl:rameno,axila
5v235.7↔	Lokál.lal.plast.kože a podk:dilatač.plast,veľká pl:ram,lak
5v235.8↔	Lok.lalok.plast.koež a podk:dilatač.plast,veľká pl:predlakt
5v235.a	Lok.lalok.plast.kože a podkož:dilatač.plast,veľ.pl:hrud.st,chrb
5v235.b	Lokál.lalok.plast.kože a podk:dilatač.plast,veľká pl:bruš.o.
5v235.c	Lok.lalok.plast.kože a podk:dilatač.plast,veľ.pl:inguin,genit.o
5v235.d	Lok.lal.plast.kože a podk:dilatač.plast,veľká plocha:gluteál.o
5v235.e↔	Lok.lalok.plast.kože a podkož:dilatač.plast,veľká pl:stehn,kol
5v235.f↔	Lokál.lalok.plast.kože a podkož:dilatač.plast,veľká pl:predkol
5v235.g↔	Lok.lalok.plast.kože a podkož:dilatač.plast,veľká pl:noha
5v235.x↔	Lok.lalok.plast.kože a podk:dilatačná plast.veľká plocha:ost
5v236.4	Lok.lal.plast.kože a podkož:plast.rotovan.lal,veľ.pl:ost.č.hlavy
5v236.5	Lok.lal.plast.kože a podk:plast.rotovan.lalokom,veľ.pl:krk
5v236.6↔	Lok.lal.plast.kože a podk:plast.rotovan.lal,veľ.pl:ram,axila
5v236.7↔	Lok.lal.plast.kože a podk:plast.rotovan.lal,veľká pl:ram,lak
5v236.8↔	Lok.lalok.plast.kože a podk:plast.rotovan.lal,veľká pl:predlakt
5v236.a	Lok.lalok.plast.kože a podk:plast.rotov.lal,veľká pl:hr.st,chrb
5v236.b	Lokál.lalok.plast.kože a podk:plast.rotovan.lal,veľká pl:bruš.o
5v236.c	Lok.lalok.plast.kože a podk:plast.rotov.lal,veľ.pl:inguin,gen.o
5v236.d	Lok.lalok.plast.kože a podk:plast.rotovan lal,veľ.pl:glut.obl
5v236.e↔	Lokál.lal.plast.kože a podk:plast.rotovan.lal,veľ.pl:stehn,kol
5v236.f↔	Lok.lal.plast.kože a podk:plast.rotovan.lal,veľ.pl:predkol
5v236.g↔	Lokál.lal.plast.kože a podk:plast.rotovan lal,veľ.pl:noha
5v236.x↔	Lokál.lal.plast.kože a podk:plast.rotovaným lal,veľká pl:ost
5v237.4	Lok.lal.plast.kože a podk:transpoz.plast,veľ.pl:ost.č.hlavy
5v237.5	Lok.lal.plast.kože a podk:transpozič.plast,veľ.plocha:krk

5v237.6↔	Lok.lal.plast.kože a podk:transpozič.plast,veľ pl:ram,axila
5v237.7↔	Lok.lal.plast.kože a podk:transpozič.plast,veľ.pl:ram,lakeť
5v237.8↔	Lok.lal.plast.kože a podk:transpozič.plast,veľ.pl:predlakt
5v237.a	Lok.lal.plast.k.a podk:transpoz.plast,veľ.pl:hrud.st,chrbát
5v237.b	Lok.lal.plast.kože a podk:transpozič.plast,veľ.pl:bruš.obl
5v237.c	Lok.lal.plast.k.a podkož:transpozič .plast,veľ.pl:ingui,genit.o
5v237.d	Lok.lal.plast.kože a podkož:transpozič.plast,veľ.pl:glut.obl
5v237.e↔	Lok.lal.plast.k.a podkož:transpozič.plast,veľ.pl:stehno,koleno
5v237.f↔	Lok.lal.plast.kože a podkožia:transpozič.plast,veľ.pl:predkol
5v237.g↔	Lok.lal.plast.kože a podk:transpoz.plas,veľ.plocha:noha
5v237.x↔	Lokál.lalok.plast.kože a podk:transpozič.plast,veľká pl:ost
5v238.4	Lok.lal.plast.kože a podk:plast.ostrovček.lal,veľ.pl:ost.č.hlavy
5v238.5	Lok.lal.plast.kože a podkož:plast.ostrovček.lal,veľká pl:krk
5v238.6↔	Lok.lal.plast.kože a podk:plast.ostrovček.lal,veľ.pl:ram,axila
5v238.7↔	Lok.lal.plast.kože a podk:plast.ostrovček.lal,veľ.pl:ram,lakeť
5v238.8↔	Lok.lalok.plast.kože a podk:plast.ostrovček.lal,veľ.pl:predlakt
5v238.a	Lok.lal.plast.kože a podk:plats.ostrovček.lal,veľ.pl:hr.st.,chrb
5v238.b	Lokál.lal.plast.kože a podk:plast.ostrovček.lal,veľ.pl:bruš.obl
5v238.c	Lok.lal.plast.kože a podk:plast.ostrov.lal,veľ.pl:inguin,genit.o
5v238.d	Lok.lal.plast.k.a podk:plast.ostrovček.lal,veľ.pl:glute.obl
5v238.e↔	Lok.lal.plast.kože a podk:plast.ostrov.lal,veľ.pl:stehn,kol
5v238.f↔	Lok.lal.plast.kože a podk:plast.ostrovčekov.lal,veľ.pl:predkol
5v238.g↔	Lok.lal.plast.kože a podk:plast.ostrovček.lal,veľ.pl:noha
5v238.x↔	Lokál.lalok.plast.kože a podk:plast.ostrovčekovit.lal,veľ.pl:ost
5v239.4	Lok.lal.plast.kože a podkož:Z-plast,veľ.pl:ost.časti hlavy
5v239.5	Lok.lal.plast.kože a podkož:Z-plast,veľká plocha:krk
5v239.6↔	Lok.lal.plast.kože a podkož:Z-plast,veľ.pl:rameno,axila
5v239.7↔	Lok.lal.plast.kože a podkož:Z-plast,veľ.pl:ram, lakeť
5v239.8↔	Lok.lal.plast.kože a podkož:Z-plast,veľ.pl:predlaktie
5v239.a	Lok.lal.plast.kože a podkož:Z-plast,veľ.pl:hrud.stena,chrbát
5v239.b	Lok.lal.plast.kože a podkož:Z-plast,veľká pl:bruš.obl.
5v239.c	Lok.lal.plast.kože a podkož:Z-plast,veľ.pl:inguin,genit.o
5v239.d	Lok.lal.plast.kože a podkož:Z-plast,veľká pl:gluteál.obl.
5v239.e↔	Lokál.lal.plast.kože a podkož:Z-plast,veľ.pl:stehno,koleno
5v239.f↔	Lokál.lalok.plast.kože a podkož:Z-plast,veľ.pl:predkolenie
5v239.g↔	Lokál.lalok.plast.kože a podkož:Z-plast,veľ.pl:noha
5v239.x↔	Lokál.lalok.plast.kože a podkož:Z-plast,veľká plocha:ost
5v23a.4	Lok.lal.plast.kože a podkož:W-plast,malá pl:ost.časti hlavy
5v23a.6↔	Lok.lal.plast.kože a podkož:W-plast,malá pl:rameno,axila
5v23a.7↔	Lok.lal.plast.kože a podkož:W-plast,malá pl:rameno,lakeť
5v23a.8↔	Lokál.lalok.plast.kože a podkož:W-plast,malá pl:predlaktie
5v23a.a	Lok.lal.plast.kože a podkož:W-plast,malá pl:hrud.st.,chrbát
5v23a.b	Lokál.lalok.plastika kože a podkož:W-plast,malá pl:bruš.obl.
5v23a.c	Lok.lal.plast.kože a podkož:W-plast,malá pl:inguin,genit.o
5v23a.d	Lokál.lal.plast.kože a podkož:W-plast,malá pl:gluteál.obl.
5v23a.e↔	Lokál.lal.plast.kože a podkož:W-plast,malá pl:stehno,koleno
5v23a.f↔	Lok.lal.plast.kože a podkož:W-plastika,malá pl:predkolenie
5v23a.g↔	Lok.lalok.plastika kože a podkož:W-plast,malá plocha:noha
5v23a.x↔	Lokál.lalok.plast.kože a podkož:W-plast,malá plocha:ost
5v23b.4	Lok.lal.plast.kože a podkož:W-plast,veľ.pl:ost.časti hlavy
5v23b.5	Lok.lal.plast.kože a podkož:W-plast,veľká plocha:krk
5v23b.6↔	Lok.lal.plast.kože a podkož:W-plast,veľ.pl:rameno,axila
5v23b.7↔	Lok.lal.plast.kože a podkožia:W-plast,veľ.pl:ram,lakeť
5v23b.8↔	Lok.lal.plast.kože a podkož:W-plast,veľ.pl:predlaktie
5v23b.a	Lok.lal.plast.kože a podkož:W-plast,veľ.pl:hrud.st.,chrbát
5v23b.b	Lokál.lalok.plast.kože a podkož:W-plast,veľ.pl:bruš.obl.
5v23b.c	Lok.lalok.plast.kože a podkož:W-plast,veľ.pl:inguin,genit.o
5v23b.d	Lok.lal.plast.kože a podkož:W-plast,veľ.pl:gluteál.obl.
5v23b.e↔	Lok.lal.plast.kože a podkož:W-plast,veľ.pl:stehno,koleno
5v23b.f↔	Lok.lal.plast.kože a podkož:W-plast,veľká pl:predkolenie
5v23b.g↔	Lok.lal.plast.kože a podkož:W-plast,veľ.pl:noha/chodidl
5v23b.x↔	Lokál.lalok.plast.kože a podkož:W-plast,veľká plocha:ost
5v23x.x↔	Lokálna laloková plastika kože a podkožia:ostatné
5v250.4	Lal.plast.k.a podk,príjem:voľ.lal.s mikrovask.anast:ost.č.hlavy
5v250.5	Lal.plast.kože a podk,príjem:voľ.lalok.s mikrovask.anast:krk
5v250.6↔	Lal.plast.kože a podk,príjem:voľ.lal.s mikrovask.anast:ram,axi
5v250.7↔	Lal.plast.kože a podk,príjem:voľ.lal.s mikrovask.anast:ram,lak
5v250.8↔	Lal.plast.k.a podk,príjemca:voľ.lal.s mikrovask.anast:predlakt
5v250.a	Lal.plast.k.a podk,príjem:voľ.lal.s mikrovas.anast:hr.st,chrb
5v250.b	Lal.plast.k.a podk,príjemca:voľ.lal.s mikrovask.anast:bruš.o.
5v250.c	Lal.plast.k.a podk,príjem:voľ.lal.s mikrovas.anast:ingui,gen.o.
5v250.d	Lalok.plast.kože a podk,príjem:voľ.lal.s mikrovas.anast:glut.o.
5v250.e↔	Lalok.plast.k.a podk,príjem:voľ.lal.s mikrovask.anast:steh,kol
5v250.f↔	Lal.plast.kože a podk,príjem:voľ.lal.s mikrovask.anast:predkol
5v250.g↔	Lal.plast.kože a podk,príjemca:voľ.lal.s mikrovask.anast:noha
5v250.x↔	Lal.plast.kože a podk,príjemca:voľ.lalok s mikrovask.anast:ost.
5v251.4	Lal.plast.kože a podk,príjem:stopkatý miest.lalok:ost.č.hlavy
5v251.5	Lal.plast.kože a podkož,príjem:stopka.miestny lalok:krk
5v251.6↔	Lal.plast.kože a podk,príjemca:stopka.miest.lalok:ram,axila
5v251.7↔	Lalok.plast.kože a podk,príjem:stopkatý miest.lal:ram,lakeť
5v251.8↔	Lal.plast.kože a podkož,príjemca:stopk.miest.lalok:predlakt
5v251.a	Lalok.plast.kože a podk,príjem:stopkat.miest.lal:hrud.st,chrb
5v251.b	Lal.plast.kože a podk,príjemca:stopkatý miest.lalok:bruš.o.
5v251.c	Lal.plast.kože a podkož,príjemca:stopka.miest.lal:ingu,genit.o
5v251.d	Lal.plast.kože a podk,príjemca:stopkatý miest.lalok:glut.obl
5v251.e↔	Lal.plast.kože a podk,príjemca:stopk.miest.lalok:stehno,kol
5v251.f↔	Lalok.plast.kože a podk,príjem:stopkat.miest.lalok:predkol
5v251.g↔	Lal.plast.kože a podkož,príjemca:stopkat.miestny lalok:noha
5v251.x↔	Lal.plast.kože a podkož,príjemca:stopkatý miestny lalok:ost.
5v252.4	Lal.plast.kože a podk,príjem:stopka.vzdial.lalok:ost.č.hlavy
5v252.5	Lal.plast.kože a podk,príjemca:stopkatý vzdial.lalok:krk
5v252.6↔	Lal.plast.kože a podk,príjem:stopkatý vzdial.lal:rameno,axila
5v252.7↔	Lal.plast.kože a podk,príjemca:stopk.vzdial.lalok:ram,lakeť
5v252.8↔	Lal.plast.kože a podk,príjem:stopkatý vzdial.lalok:predlaktie
5v252.a	Lal.plast.kože a podk,príjem:stopk.vzdial.lal:hrud.st,chrbát
5v252.b	Lal.plast.kože a podk,príjem:stopkat.vzdialený lalok:bruš.obl.
5v252.c	Lal.plast.kože a podkož,príjemca:stopk.vzdial.lal:inguin,gen.o
5v252.d	Lal.plast.kože a podk,príjemca:stopk.vzdial.lalok:gluteál.obl.
5v252.e↔	Lal.plast.kože a podkož,príjem:stopk.vzdial.lalok:stehno,kol
5v252.f↔	Lalok.plast.kože a podk,príjemca:stopk.vzdial.lalok:predkol
5v252.g↔	Lalok.plast.kože a podk,príjemca:stopkat.vzdial.lalok:noha
5v252.x↔	Lalok.plast.kože a podkož,príjemca:stopkatý vzdial.lalok:ost.
5v260.4	Kombi.plast.zákr.na koži a podk:kombin.lalok.plast:ost.č.hlavy
5v260.5	Kombin.plast.zákroky na koži a podk:kombin.lalok.plast:krk
5v260.6↔	Kombi.plast.zákr.na koži a podk:kombin.lal.plastiky:ram,axila
5v260.7↔	Kombi.plast.zákr.na koži a podk:kombin.lal.plastiky:ram,lakeť
5v260.8↔	Kombi.plast.zákrok na koži a podk:kombin.lalok.plast:predlakt
5v260.a	Kombi.plast.zákr.na koži a podk:kombin.lal.plast:hr.st,chrbát
5v260.b	Kombin.plast.zákr.na koži a podk:kombin.lalok.plast:bruš.obl.
5v260.c	Kombi.plast.zákr.na koži a podk:kombin.lal.plast:ing,genit.o.
5v260.d	Kombin.plast.zákr.na koži a podk:kombin.lal.plast:glute.obl.
5v260.e↔	Kombin.plast.zákr.na koži a podk:kombin.lal.plast:stehno,kol
5v260.f↔	Kombin.plast.zákr.na koži a podk:kombin.lal.plast:predkol
5v260.g↔	Kombi.plast.zákr.na koži a podkož:kombin.lalok.plastiky:noha
5v260.x↔	Kombin.plast.zákroky na koži a podkoží:kombin.lalok.plast:ost
5v261.4	Komb.plast.zákr.k.a podk:kombi.lal.plast.a voľ.k.tra:ost.č.hla
5v261.5	Kombi.plast.zákr.koži a podk:komb.lal.plast.a voľ.k.transpl:krk
5v261.6↔	Kombi.plast.zákr.k.a podk:komb.lal.plast.a voľ.k.tran:ram,axi
5v261.7↔	Kombi.plast.zákr.k.a podk:komb.lal.plast.a voľ.k.tran:ram,lak
5v261.8↔	Komb.plast.zákr.k.a podk:komb.lal.plast.a v.kož.tran:predlakt
5v261.a	Komb.plas.zákr.k.a podk:komb.lal.plast.a voľ.k.tran:hr.st,chrb
5v261.b	Kombi.plast.zákr.k.a podk:komb.lal.plast.a voľ.k.transp:bruš.o
5v261.c	Komb.plast.zákr.k.a podk:komb.lal.plast.a voľ.k.tran:ing,gen.o
5v261.d	Komb.plast.zákr.k.a podk:komb.lal.plast.a voľ.kož.tran:glut.o
5v261.e↔	Komb.plast.zákr.k.a podk:komb.lal.plast.a voľ.k.tran:stehn,kol
5v261.f↔	Komb.plast.zákr.k.a podk:kombi.lal.plast.a voľ.k.tran:predkol
5v261.g↔	Komb.plast.zákr.koži a podk:komb.lal.plast.a voľ.kož.tran:noha
5v261.x↔	Komb.plast.zákr.k.a podk:komb.lal.plast.a voľ.kož.transpl:ost.
5v262.4	Kombi.plast.zákr.koži a podk:stopk.miest.so vzdial.lal:ost.č.hl
5v262.5	Kombi.plast.zákr.koži a podk:stopk.miestny so vzdial.lal:krk
5v262.6↔	Kombi.plast.zákr.koži a podk:stopk.miest.so vzdial.lal:ram,axi
5v262.7↔	Komb.plast.zákr.koži a podk:stopk.miest.so vzdial.lal:ram,lak
5v262.8↔	Kombi.plast.zák.koži a podk:stopk.miest.so vzdial.lal:predlakt
5v262.a	Kombi.plast.zákr.k.a podk:stopk.miest.so vzdial.lal:hr.st,chrb
5v262.b	Kombi.plast.zákr.k.a podk:stopk.miest.so vzdial.lal:bruš.obl.
5v262.c	Komb.plast.zákr.k.a podk:stopk.miest.so vzdial.lal:ingv,gen.o
5v262.d	Kombi.plast.zákr.koži a podk:stopk.miest.so vzdial.lal:glut.o.
5v262.e↔	Komb.plast.zákr.koži a podk:stopk.miest.so vzd.lal:stehn,kol
5v262.f↔	Komb.plast.zák.koži a podk:stopk.miest.so vzdial.lal:predkol
5v262.g↔	Komb.plast.zákr.k.a podk:stopk.miest.so vzdial.lalokom:noha

5v262.x↔	Komb.plast.zákr.k.a podkož:stopk.mies.lal.so vzdial.lalok:ost.
5v263.4	Kom.pl.zákr.k.a podk:stopk.miest,vzdial.l.a voľ.kož.tra:ost.č.hl
5v263.5	Kombi.pl.zákr.k.a podk:stopk.miest,vzdial.lal.a voľ.k.trans:krk
5v263.6↔	Komb.pl.zákr.k.a podk:stop.miest,vzd.lal.a voľ.k.trans:ram,axi
5v263.7↔	Komb.pl.zákr.k.a podk:stop.miest,vzdial.lal.a v.kož.tra:ram,lak
5v263.8↔	Komb.pl.zákr.k.a podk:stop.miest,vzdial.lal.a v.k.tran:predlakt
5v263.a	Komb.pla.zákr.k.a podk:stopk.mie,vzd.lal.a voľ.k.tra:hr.st,chrb
5v263.b	Komb.pl.zákr.k.a pdk:stop.miest,vzd.lal.a voľ.kož.tran:bruš.o.
5v263.c	Kombi.pl.zákr.k.a podk:stopk.miest,vzd.lal.a v.kož.tra:ingv,gen
5v263.d	Komb.pl.zákr.k.a podk:stop.miest,vzd.la.a voľ.kož.tra:glut.o.
5v263.e↔	Komb.pl.zákr.k.a podk:stopk.miest,vzd.lal.a voľ.k.tran:steh,kol
5v263.f↔	Kom.pl.zákr.k.a podk:stopk.miest,vzd.lal.a v.kož.tran:predkol
5v263.g↔	Komb.plast.zákr.k.a podk:stop.miest,vzd.lal.a voľ.k.tran:noha
5v263.x↔	Komb.plas.zákr.k.a podk:stopk.mies,vzd.lal.a voľ.kož.tranpl:ost
5v26x.x↔	Kombinované plastické zákroky na koži a podkoží:ost.
5v272.4	Revízia voľ.kož.transplantátu kož.plastiky:ost.č.hlavy
5v272.5	Revízia voľného kož.transplantátu kož.plastiky:krk
5v272.6↔	Revízia voľ.kož.transplantátu kož.plastiky:rameno,axila
5v272.7↔	Revízia voľ.kož.transplantátu kož.plastiky:ram,lakeť
5v272.8↔	Revízia voľ.kož.transplantátu kož.plastiky:predlaktie
5v272.a	Revízia voľ.kož.transplantátu kož.plastiky:hrud.st.,chrbát
5v272.b	Revízia voľ.kož.transplantátu kož.plastiky:bruš.obl.
5v272.c	Revízia voľ.kož.transplantátu kož.plastiky:inguin,genit.obl
5v272.d	Revízia voľ.kož.transplantátu kož.plastiky:gluteál.obl.
5v272.e↔	Revízia voľ.kož.transplantátu kož.plastiky:stehno,koleno
5v272.f↔	Revízia voľ.kož.transplantátu kož.plastiky:predkolenie
5v272.g↔	Revízia voľného kož.transplantátu kož.plastiky:noha
5v272.x↔	Revízia voľného kožného transplantátu kož.plastiky:ost.
5v273.4	Revízia lokál.lalok.plastiky kože:ost.č.hlavy
5v273.5	Revízia lokál.lalok.plastiky kože:krk
5v273.6↔	Revízia lokál.lalok.plastiky kože:rameno,axila
5v273.7↔	Revízia lokál.lalok.plastiky kože:rameno,lakeť
5v273.8↔	Revízia lokál.lalok.plastiky kože:predlaktie
5v273.a	Revíz.lokál.lalok.plastiky kože:hrud.stena,chrbát
5v273.b	Revízia lokál.lalok.plastiky kože:bruš.obl.
5v273.c	Revízia lokál.lalok.plastiky kože:inguin,genit.obl
5v273.d	Revízia lokál.lalok.plastiky kože:gluteál.obl.
5v273.e↔	Revízia lokál.lalok.plastiky kože:stehno,koleno
5v273.f↔	Revízia lokál.lalokovej plastiky kože:predkolenie
5v273.g↔	Revízia lokál.lalok.plastiky kože:noha
5v273.x↔	Revízia lokálnej lalokovej plastiky kože:ost.
5v274.4	Revíz.stopkatého miest.laloka kož.plastiky:ost.č.hlavy
5v274.5	Revíz.stopkatého miest.laloka kož.plastiky:krk
5v274.6↔	Revíz.stopkatého miest.laloka kož.plastiky:rameno,axila
5v274.7↔	Revízia stopkatého miest.laloka kož.plastiky:rameno,lakeť
5v274.8↔	Revíz.stopkatého miest.laloka kož.plastiky:predlaktie
5v274.a	Rev.stopkatého miest.laloka kož.plast:hrud.st,chrbát
5v274.b	Revíz.stopkatého miest.laloka kož.plastiky:bruš.obl.
5v274.c	Revíz.stopkatého miest.laloka kož.plastiky:inguin,genit.o
5v274.d	Revíz.stopkatého miest.laloka kož.plastiky:gluteál.obl.
5v274.e↔	Revíz.stopkatého miest.laloka kož.plastiky:stehno,koleno
5v274.f↔	Revízia stopkatého miest.laloka kož.plastiky:predkolenie
5v274.g↔	Revízia stopkatého miest.laloka kož.plastiky:noha
5v274.x↔	Revízia stopkatého miest.laloka kožnej plastiky:ost.
5v275.4	Revíz.stopkat.vzdial.laloka kož.plastiky:ost.č.hlavy
5v275.5	Revízia stopkat.vzdial.laloka kož.plastiky:krk
5v275.6↔	Revíz.stopkat.vzdial.laloka kož.plastiky:rameno,axila
5v275.7↔	Revíz.stopkat.vzdial.laloka kož.plastiky:rameno,lakeť
5v275.8↔	Revíz.stopkat.vzdial.laloka kož.plastiky:predlaktie
5v275.a	Revíz.stopkat.vzdial.laloka kož.plastiky:hrud.st,chrbát
5v275.b	Revízia stopkat.vzdialeného laloka kož.plastiky:bruš.obl.
5v275.c	Revíz.stopkat.vzdial.laloka kož.plastiky:inguin,genit.o
5v275.d	Revíz.stopkat.vzdial.laloka kož.plastiky:gluteál.obl.
5v275.e↔	Revíz.stopkat.vzdial.laloka kož.plastiky:stehno,koleno
5v275.f↔	Revíz.stopkatého vzdial.laloka kož.plastiky:predkolenie
5v275.g↔	Revíz.stopkat.vzdial.laloka kož.plastiky:noha(chodidlo)
5v275.x↔	Revízia stopkatého vzdialeného laloka kož.plastiky:ost
5v276.4	Revíz.voľ.laloka s mikrovaskul.anastomóz.kož.plast:ost.č.hlavy
5v276.5	Revíz.voľ.laloka s mikrovaskul.anastomóz.kož.plast:krk
5v276.6↔	Revíz.voľ.laloka s mikrovaskul.anastom.kož.plast:ram,axila
5v276.7↔	Revíz.voľ.laloka s mikrovaskul.anastomóz.kož.plast:ram,lakeť
5v276.8↔	Revízia voľ.laloka s mikrovaskul.anastomóz.kož.plast:predlakt
5v276.a	Revíz.voľ.laloka s mikrovask.anastomóz.kož.plast:hrud.st,chrb
5v276.b	Revíz.voľ.laloka s mikrovaskul.anastom.kož.plast:bruš.obl.
5v276.c	Revíz.voľ.laloka s mikrovask.anastom.kož.plast:inguin,genit.o
5v276.d	Revíz.voľ.laloka s mikrovaskul.anastomóz.kož.plast:glut.obl.
5v276.e↔	Revíz.voľného lal.s mikrovask.anastom.kož.plast:stehno,kol
5v276.f↔	Rev.voľ.laloka s mikrovaskul.anastom.kož.plast:predkolenie
5v276.g↔	Revíz.voľ.laloka s mikrovaskul.anastomóz.kož.plastiky:noha
5v276.x↔	Revízia voľného lal.s mikrovaskul.anastomóz.kož.plastiky:ost
5v290.5	Implantácia kožného expandera:krk
5v290.6↔	Implantácia kožného expandera:rameno,axila
5v290.7↔	Implantácia kožného expandera:rameno a lakeť
5v290.8↔	Implantácia kožného expandera:predlaktie
5v290.a	Implant.kožného expandera:hrud.st.,chrbát
5v290.b	Implantácia kožného expandera:bruš.obl.
5v290.c	Implantácia kožného expandera:inguin,genit.obl.
5v290.d	Implantácia kožného expandera:gluteál.obl.
5v290.e↔	Implantácia kožného expandera:stehno a koleno
5v290.f↔	Implantácia kožného expanderad:predkolenie
5v290.g↔	Implantácia kožného expandera:noha/chodid
5v290.x↔	Implantácia kožného expandera:ostat.
5v292.4	Prerušenie stopky laloka kože a podkožia:ost.č.hlavy
5v292.5	Prerušenie stopky laloka kože a podkožia:krk
5v292.6↔	Prerušenie stopky lal.kože a podkožia:rameno,axila
5v292.7↔	Prerušenie stopky laloka kože a podkožia:rameno a lakeť
5v292.8↔	Prerušenie stopky laloka kože a podkožia:predlaktie
5v292.a	Prerušenie stopky laloka kože a podkožia:hrud.st,chrbát
5v292.b	Prerušenie stopky laloka kože a podkožia:bruš.obl.
5v292.c	Prerušenie stopky laloka kože a podkožia:inguin,genit.obl.
5v292.d	Prerušenie stopky laloka kože a podkožia:gluteál.obl.
5v292.e↔	Prerušenie stopky laloka kože a podkožia:steh a koleno
5v292.f↔	Prerušenie stopky laloka kože a podkožia:predkolenie
5v292.g↔	Prerušenie stopky laloka kože a podkožia:noha/chodid
5v292.x↔	Prerušenie stopky laloka kože a podkožia:ost
5v297.0↔	Impl./vým.podtlak.syst.hojenia rán [NPWT]:DK a HK
5v297.1	Impl/vým.podtl.sy.hoj.rán[NPWT]:pohrud.dut,mediast.,stern
5v297.2	Impl./vým.podtl.syst.hoj.rán [NPWT]:brušná dutina
5v297.3	Impl./vým.podtl.syst.hoj.rán [NPWT]:konečník a perineum
5v297.x	Impl. alebo výmena podtlak.syst.hojenia rán [NPWT]:ost.
5v450.4	Dočas.pokryt.mäkk.tk.alogén.transpl.kože,malopl:ost.č.hlavy
5v450.5	Dočas.pokrytie mäkk.tk.alogén.transpl.kože,malopl:krk
5v450.6↔	Dočas.pokryt.mäkk.tk.alogén.transpl.kože,malopl:ram,axila
5v450.7↔	Dočas.pokryt.mäkk.tk.alogén.transpl.kože,malopl:ram,lakeť
5v450.8↔	Dočas.pokrytie mäkk.tk.alogén.transpl.kože,malopl:predlakt
5v450.a	Doč.pokryt.mäkk.tk.alogén.transpl.kože,malopl:hrud.st,chrb
5v450.b	Dočas.pokrytie mäkk.tk.alogén.transpl.kože,malopl:bruš.obl
5v450.c	Doč.pokryt.mäkk.tk.alogén.transpl.kože,malopl:ingv,genit.o
5v450.d	Dočas.pokrytie mäkk.tk.alogén.transpl.kože,malopl:glut.obl
5v450.e↔	Dočas.pokryt.mäkk.tk.alogén.transpl.kože,malopl:stehno,kol.
5v450.f↔	Dočas.pokryt.mäkk.tk.alogén.transpl.kože,malopl:predkol
5v450.g↔	Dočas.pokrytie mäkk.tk.alogén.transpl.kože,malopl:noha
5v450.x↔	Dočas.pokrytie mäkk.tk.alogén.transpl.kože,malopl:ostat.
5v451.5	Dočas.pokrytie mäkk.tk.xenogén.kož.náhr,malopl:krk
5v451.6↔	Dočas.pokryt.mäkk.tk.xenogén.kož.náhr,malopl:ram,axila
5v451.7↔	Dočas.pokrytie mäkk.tk.xenogén.kož.náhr,malopl:ram.,ľakeť
5v451.8↔	Dočas.pokrytie mäkk.tk.xenogén.kož.náhr,malopl:predlaktie
5v451.a	Dočas.pokryt.mäkk.tk.xenogén.kož.náhr,malopl:hr.st,chrbát
5v451.b	Dočas.pokrytie mäkk.tk.xenogén.kož.náhr,malopl:bruš.obl
5v451.c	Dočas.pokryt.mäkk.tk.xenog.kož.náhr,malopl:inguin,genit.o.
5v451.d	Dočas.pokrytie mäkk.tk.xenogén.kož.náhr,malopl:glut.obl
5v451.e↔	Doč.pokrytie mäkk.tk.xenogén.kož.náhr,malopl:steh,koleno
5v451.f↔	Dočas.pokrytie mäkk.tk.xenogén.kož.náhr,malopl:predkol
5v451.g↔	Dočas.pokrytie mäkk.tk.xenogén.kož.náhr,malopl:noha
5v451.x↔	Dočas.pokrytie mäkk.tk.xenogén.kož.náhr,malopl:ostat.
5v452.4	Dočas.pokrytie mäkk.tk.aloplast.mat,malopl:ostat.č.hlavy
5v452.5	Dočas.pokrytie mäkk.tk.aloplast.mat,malopl:krk
5v452.6↔	Dočas.pokrytie mäkk.tk.aloplast.mat,malopl:rameno,axila
5v452.7↔	Dočas.pokrytie mäkk.tk.aloplast.mat,malopl:ram,lakeť
5v452.8↔	Dočas.pokrytie mäkk.tk.aloplast.mat,malopl:predlaktie

5v452.a	Dočas.pokryt.mäkk.tk.aloplast.mat,malopl:hrud.st,chrbát
5v452.b	Dočas.pokrytie mäkk.tk.aloplast.mat,malopl:bruš.obl
5v452.c	Dočas.pokryt.mäkk.tk.aloplast.mat,malopl:inguin,genit.obl
5v452.d	Dočas.pokrytie mäkk.tk.aloplast.mat,malopl:glut.obl
5v452.e↔	Dočas.pokryt.mäkk.tk.aloplast.mat,malopl:stehno,koleno
5v452.f↔	Dočas.pokrytie mäkk.tk.aloplast.mat,malopl:predkolenie
5v452.g↔	Dočas.pokrytie mäkk.tk.aloplast.mat,malopl:noha(chod)
5v452.x↔	Dočas.pokrytie mäkk.tk.aloplast.materiálom,malopl:ostat.
5v453.4	Dočas.pokryt.mäkk.tk.kultúra.keratinocyt,malopl:ost.č.hlavy
5v453.5	Dočas.pokrytie mäkk.tk.kultúra.keratinocyt,malopl:krk
5v453.6↔	Dočas.pokryt.mäkk.tk.kultúra.keratinocyt,malopl:ram,axila
5v453.7↔	Dočas.pokryt. mäkk.tk.kultúra.keratinocyt,malopl:ram,lakeť
5v453.8↔	Dočas.pokrytie mäkk.tk.kultúra.keratinocyt,malopl:predlakt
5v453.a	Doč.pokryt.mäkk.tk.kultúrami keratinocyt,malopl:hr.st.,chrb.
5v453.b	Dočas.pokrytie mäkk.tk.kultúra.keratinocyt,malopl:bruš.obl
5v453.c	Dočas.pokryt.mäkk.tk.kultúr.keratinocyt,malopl:ing,genit.o
5v453.d	Dočas.pokrytie mäkk.tk.kultúra.keratinocyt,malopl:glut.obl
5v453.e↔	Dočas.pokryt.mäkk.tk.kultúra.keratinocyt,malopl:stehno,kol
5v453.f↔	Dočas.pokrytie mäkk.tk.kultúra.keratinocyt,malopl:predkol
5v453.g↔	Dočas.pokrytie mäkk.tk.kultúra.keratinocyt,malopl:noha
5v453.x↔	Dočas.pokrytie mäkk.tk.kultúrami keratinocyt,malopl:ostat.
5v454.4	Dočas.pokrytie mäkk.tk.viacer.postupmi,malopl:ost.č.hlavy
5v454.5	Dočas.pokrytie mäkk.tk.viacer.postupmi,malopl:krk
5v454.6↔	Dočas.pokrytie mäkk.tk.viacer.postupmi,malopl:ram,axila
5v454.7↔	Dočas.pokrytie mäkk.tk.viacer.postupmi,malopl:ram,ľakeť
5v454.8↔	Dočas.pokrytie mäkk.tk.viacer.postupmi,malopl:predlaktie
5v454.a	Dočas.pokryt.mäkk.tk.viacer.postupmi,malopl:hrud.st,chrbát
5v454.b	Dočas.pokrytie mäkk.tk.viacer.postupmi,malopl:bruš.obl
5v454.c	Dočas.pokryt.mäkk.tk.viacer.postupmi,malopl:inguin,genit.o
5v454.d	Dočas.pokrytie mäkk.tk.viacer.postupmi,malopl:glut.obl
5v454.e↔	Dočas.pokryt.mäkk.tk.viacer.postupmi,malopl:stehno,koleno
5v454.f↔	Dočas.pokrytie mäkk.tk.viacer.postupmi,malopl:predkolenie
5v454.g↔	Dočas.pokrytie mäkk.tk.viacer.postupmi,malopl:noha(chod)
5v454.x↔	Dočas.pokrytie mäkk.tk.viacer.postupmi,malopl:ostat.
5v455.4	Dočas.pokryt.mäkk.tk.alogén.transpl.kože,veľkopl:ost.č.hlavy
5v455.5	Dočas.pokrytie mäkk.tk.alogén.transpl.kože,veľkopl:krk
5v455.6↔	Doč.pokryt.mäkk.tk.alogén.transpl.kože,veľkopl:ram,axila
5v455.7↔	Dočas.pokryt.mäkk.tk.alogén.transpl.kože,veľkopl:ram,lakeť
5v455.8↔	Dočas.pokryt.mäkk.tk.alogén.transpl.kože,veľkopl:predlaktie
5v455.a	Doč.pokryt.mäkk.tk.alogén.transpl.kože,veľkopl:hr.st.,chrb.
5v455.b	Dočas.pokrytie mäkk.tk.alogén.transpl.kože,veľkopl:bruš.obl
5v455.c	Doč.pokryt.mäkk.tk.alogén.transpl.kože,veľkopl:ingv,genit.o
5v455.d	Dočas.pokrytie mäkk.tk.alogén.transpl.kože,veľkopl:glut.obl
5v455.e↔	Doč.pokryt.mäkk.tk.alogén.transpl.kože,veľkopl:stehno,kol
5v455.f↔	Dočas.pokryt.mäkk.tk.alogén.transpl.kože,veľkopl:predkol
5v455.g↔	Dočas.pokrytie mäkk.tk.alogén.transpl.kože,veľkopl:noha
5v455.x↔	Dočas.pokryt mäkk.tk.alogén.transplantáciou kože,veľkopl:ost
5v456.4	Dočas.pokrytie mäkk.tk.xenogén.kož.náhr,veľkopl:ost.č.hlavy
5v456.5	Dočas.pokrytie mäkk.tk.xenogén.kož.náhr,veľkopl:krk
5v456.6↔	Dočas.pokryt.mäkk.tk.xenogén.kož.náhr,veľkopl:ram,axila
5v456.7↔	Dočas.pokrytie mäkk.tk.xenogén.kož.náhr,veľkopl:ram,lakeť
5v456.8↔	Dočas.pokrytie mäkk.tk.xenogén.kož.náhr,veľkopl:predlaktie
5v456.a	Dočas.pokryt.mäkk.tk.xenogén.kož.náhr,veľkopl:hr.st,chrb.
5v456.b	Dočas.pokrytie mäkk.tk.xenogén.kož.náhr,veľkopl:bruš.obl
5v456.c	Dočas.pokryt.mäkk.tk.xenogén.kož.náhr,veľkopl:ingui,genit.o
5v456.d	Dočas.pokrytie mäkk.tk.xenogén.kož.náhr,veľkopl:glut.obl
5v456.e↔	Doč.pokryt.mäkk.tk.xenogén.kož.náhr,veľkopl:stehn,koleno
5v456.f↔	Dočas.pokrytie mäkk.tk.xenogén.kož.náhr,veľkopl:predkol
5v456.g↔	Dočas.pokrytie mäkk.tk.xenogén.kož.náhr,veľkopl:noha
5v456.x↔	Dočas.pokrytie mäkk.tk.xenogén.kož.náhr,veľkoploš:ostat.
5v457.4	Dočas.pokryt.mäkk.tk.aloplast.mat,veľkopl:ost.č.hlavy
5v457.5	Dočas.pokrytie mäkk.tk.aloplast.mat,veľkopl:krk
5v457.6↔	Dočas.pokrytie mäkk.tk.aloplast.mat,veľkopl:ram,axila
5v457.7↔	Dočas.pokrytie mäkk.tk.aloplast.mat,veľkopl:ram,lakeť
5v457.8↔	Dočas.pokrytie mäkk.tk.aloplast.mat,veľkopl:predlaktie
5v457.a	Dočas.pokrytie mäkk.tk.aloplast.mat,veľkopl:hrud.st.,chrbát
5v457.b	Dočas.pokrytie mäkk.tk.aloplast.mat,veľkopl:bruš.obl
5v457.c	Dočas.pokrytie mäkk.tk.aloplast.mat,veľkopl:inguin,genit.o
5v457.d	Dočas.pokrytie mäkk.tk.aloplast.mat,veľkopl:glut.obl
5v457.e↔	Dočas.pokrytie mäkk.tk.aloplast.mat,veľkopl:stehno,koleno
5v457.f↔	Dočas.pokrytie mäkk.tk.aloplast.mat,veľkopl:predkolenie
5v457.g↔	Dočas.pokrytie mäkk.tk.aloplast.mat,veľkopl:noha
5v457.x↔	Dočas.pokrytie mäkk.tk.aloplast.mat,veľkopl:ostat.
5v458.4	Doč.pokryt.mäkk.tk.kultúrami keratinocyt,veľkopl:ost.č.hlavy
5v458.5	Dočas.pokrytie mäkk.tk.kultúrami keratinocyt,veľkopl:krk
5v458.6↔	Doč.pokryt.mäkk.tk.kultúrami keratinocyt,veľkopl:ram,axila
5v458.7↔	Doč.pokryt.mäkk.tk.kultúrami keratinocyt,veľkopl:ram.,ľakeť
5v458.8↔	Doč.pokryt.mäkk.tk.kultúrami keratinocyt,veľkopl:predlaktie
5v458.a	Doč.pokryt.mäkk.tk.kultúra.keratinocyt,veľkopl:hrud.st,chrb
5v458.b	Dočas.pokrytie mäkk.tk.kultúra.keratinocyt,veľkopl:bruš.obl
5v458.c	Doč.pokryt.mäkk.tk.kultúra.keratinocyt,veľkopl:ingui,genit.o
5v458.d	Dočas.pokryt.mäkk.tk.kultúrami keratinocyt,veľkopl:glut.obl
5v458.e↔	Dočas.pokryt.mäkk.tk.kultúra.keratinocyt,veľkopl:stehno,kol
5v458.f↔	Dočas.pokryt.mäkk.tk.kultúrami keratinocyt,veľkopl:predkol.
5v458.g↔	Dočas.pokrytie mäkk.tk.kultúrami keratinocyt,veľkopl:noha
5v458.x↔	Dočas.pokrytie mäkk.tk.kultúrami keratinocyt,veľkoploš:ost.
5v459.4	Dočas.pokrytie mäkk.tk.viacer.postupmi,veľkopl:ostat.č.hlavy
5v459.5	Dočas.pokrytie mäkk.tk.viacer.postupmi,veľkopl:krk
5v459.6↔	Dočas.pokrytie mäkk.tk.viacer.postupmi,veľkopl:ram,axila
5v459.7↔	Dočas.pokrytie mäkk.tk.viacer.postupmi,veľkopl:ram,lakeť
5v459.8↔	Dočas.pokrytie mäkk.tk.viacer.postupmi,veľkopl:predlaktie
5v459.a	Dočas.pokryt.mäkk.tk.viacer.postupmi,veľkopl:hrud.st.,chrb.
5v459.b	Dočas.pokrytie mäkk.tk.viacer.postupmi,veľkopl:bruš.obl
5v459.c	Dočas.pokrytie mäkk.tk.viacer.postupmi,veľkopl:ing,genitál.o
5v459.d	Dočas.pokrytie mäkk.tk.viacer.postupmi,veľkopl:glut.obl
5v459.e↔	Dočas.pokryt.mäkk.tk.viacer.postupmi,veľkopl:stehno,koleno
5v459.f↔	Dočas.pokrytie mäkk.tk.viacer.postupmi,veľkopl:predkol
5v459.g↔	Dočas.pokrytie mäkk.tk.viacer.postupmi,veľkopl:noha
5v459.x↔	Dočas.pokrytie mäkk.tk.viacer.postupmi,veľkoploš:ost.
5v45a.1	Zaved/vým.1syst.pre váku.tesn.hlb.siah.subf.ku kost,kĺb.konč.
5v45a.2	Zav/vým.1syst.pre vákuov.tesn.hlb.siah.k hrud,mediast,ster
5v45a.3	Zavedenie/vým.1syst.pre vákuové tesnenie na otv.bruš.obl
5v45a.4	Zavedenie/vým.1syst.pre vákuové tesnenie,endorektál.
5v45a.x	Zavedenie/vým 1syst.pre vákuové tesnenie,ostat.
5v45x.x↔	Dočasné pokrytie mäkkých tkanív, ostatné
5v530.1	Dočas.pokr.mäkk.č.- popál,polept:alogén.TX kože,mploš:nos
5v530.2↔	Dočas.pokr.mäkk.č.- popál,polept:alogén.TX kože,mploš:ucho
5v530.3↔	Doč.pokr.mäkk.č.- pop,polept:alog.transpl.k.,mploš:oč.viečko
5v530.4	Doč.pokr.mäkk.č.- popál,pol:alog.transpl.k.,mploš:os.č.hlavy
5v530.5	Dočas.pokr.mäkk.č.- popál,polept:alogén.TX kože,mploš:krk
5v530.6↔	Doč.pokr.mäkk.č.- pop,polep:alogén.TX kože,mploš:ram,axila
5v530.7↔	Doč.pokr.mäkk.č.- pop,polept:alogén.TX kože,mploš:ram,lak
5v530.8↔	Doč.pokr.mäkk.č.- popál,polep:alogén.TX kože,mploš:predlakt
5v530.a	Doč.pokr.mäkk.č.- pop,polep:alogén.TX kože,mploš:hrud/chrb
5v530.b	Doč.pokr.mäkk.č.- pop,polept:alogén.TX kože,mploš:bruš.o
5v530.c	Doč.pokr.mäkk.č.- pop,polep:alogén.TX kože,mploš:ing,gen.o
5v530.d	Dočas.pokr.mäkk.č.- popál,pol:alogén.TX kože,mploš:glut.o
5v530.e↔	Dočas.pokr.mäkk.č.- popál,pol:alogén.TX kože,mploš:stehn,kol
5v530.f↔	Doč.pokr.mäkk.č.- popál,polept:alogén.TX kože,mploš:predkol
5v530.g↔	Dočas.pokr.mäkk.č.- popál,polept:alogén.TX kože,mploš:noha
5v530.x↔	Doč.pokr.mäkk.č.- popál,polep:alog.tranplant.kože.,mploš:ost
5v531.1	Doč.pokryt.mäkk.č.- popál,polept:xenog.kož.náhr.,mploš:nos
5v531.2↔	Doč.pokr.mäkk.č.- popál,pol:xenogén.kož.náhr.,mploš:ucho
5v531.3↔	Doč.pokr.mäkk.č.- pop,pol:xenogén.kož.náhr.,mploš:oč.viečko
5v531.4	Doč.pokr.mäkk.č.- pop,pol:xenog.náhr.k,mploš:č.hlavy m.vlas
5v531.5	Dočas.pokryt.mäkk.č.- popál,pol:xenogén.kož.náhr.,mploš:krk
5v531.6↔	Doč.pokr.mäkk.č.- pop,pol:xenog.kož.náhr.,mploš:ram,axila
5v531.7↔	Doč.pokr.mäkk.č.- popál,pol:xenogén.kož.náhr.,mploš:ram,lak
5v531.8↔	Doč.pokr.mäkk.č.- popál,pol:xenog.kož.náhr.,mploš:predlakt
5v531.a	Dočas.pokr.mäkk.č.- pop,pol:xenog.náhr.k.mploš:hrud/chrb
5v531.b	Doč.pokr.mäkk.č.- popál,pol:xenog.náhr.k.mploš:bruš.o
5v531.c	Doč.pokr.mäkk.č.- popál,pol:xenogén.kož.náhr.,mploš:ing,gen
5v531.d	Doč.pokr.mäkk.č.- popál,pol:xenogén.kož.náhr.,mploš:glut.o
5v531.e↔	Doč.pokr.mäkk.č.- popál,pol:xenog.kož.náhr.,mploš:stehn,kol
5v531.f↔	Doč.pokr.mäkk.č.- popál,pol:xenogén.kož.náhr.,mploš:predkol
5v531.g↔	Doč.pokryt.mäkk.č.- popál,pol:xenogén.kož.náhr.,mploš:noha
5v531.h	Doč.pokr.mäkk.č.- popál,pol:xenog.kož.náhr.,mploš:vlas.č.hl.
5v531.x	Dočas.pokryt.mäkk.č.- popál,polept:xenog.náhr.k.mploš.,ost.
5v532.1	Dočas.pokryt.mäkk.č.-popál,polept:aloplast.mat,mploš:nos
5v532.2↔	Dočas.pokryt.mäkk.č.-popál,polept:aloplast.mat,mploš:ucho

5v532.3↔	Doč.pokryt.mäkk.č.-pop,polept:aloplast.mat,mploš:oč.viečko
5v532.4	Doč.pokryt.mäkk.č.-pop,polept:aloplast.mat,mploš:os.č.hlavy
5v532.5	Dočas.pokryt.mäkk.č.-popál,polept:aloplast.mat,mploš:krk
5v532.6↔	Doč.pokryt.mäkk.č.-pop,polept:aloplast.mat,mploš:ram,axila
5v532.7↔	Doč.pokryt.mäkk.č.-pop,polept:aloplast.mat,mploš:ram,lak
5v532.8↔	Doč.pokryt.mäkk.č.-pop,polept:aloplast.mat,mploš:predlakt
5v532.a	Doč.pokryt.mäkk.č.-pop,polept:aloplast.mat,mploš:hrud/chrb
5v532.b	Dočas.pokryt.mäkk.č.-pop,polept:aloplast.mat,mploš:bruš.o
5v532.c	Doč.pokryt.mäkk.č.-pop,polept:aloplast.mat,mploš:ing,gen.o
5v532.d	Dočas.pokryt.mäkk.č.-pop,polept:aloplast.mat,mploš:glut.o
5v532.e↔	Doč.pokryt.mäkk.č.-pop,polept:aloplast.mat,mploš:stehn,kol
5v532.f↔	Dočas.pokryt.mäkk.č.-pop,polept:aloplast.mat,mploš:predkol
5v532.g↔	Dočas.pokryt.mäkk.č.-popál,polept:aloplast.mat,mploš:noha
5v532.x↔	Dočas.pokryt.mäkk.č.-pop,polept:aloplast.mat,mploš:ost
5v533.1	Dočas.pokr.mäkk.č.-pop,pol:kultúra.keratinoc,mploš:nos
5v533.2↔	Dočas.pokr.mäkk.č.-pop,pol:kultúra.keratinoc,mploš:ucho
5v533.3↔	Doč.pokr.mäkk.č.-pop,pol:kultúra.keratinoc,mploš:oč.viečko
5v533.4	Doč.pokr.mäkk.č.-pop,pol:kult.keratinoc,mploš:ost.č.hlavy
5v533.5	Dočas.pokr.mäkk.č.-popál,polept:kultúra.keratinoc,mploš:krk
5v533.6↔	Doč.pokr.mäkk.č.-pop,pol:kult.keratinoc,mploš:ram,axila
5v533.7↔	Doč.pokr.mäkk.č.-pop,pol:kultúra.keratinoc,mploš:ram,lak
5v533.8↔	Dočas.pokr.mäkk.č.-pop,pol:kultúra.keratinoc,mploš:predlakt
5v533.a	Doč.pokr.mäkk.č.-pop,pol:kultúra.keratinoc,mploš:hrud/chrb
5v533.b	Dočas.pokr.mäkk.č.-pop,pol:kultúra.keratinoc,mploš:bruš.o
5v533.c	Doč.pokr.mäkk.č.-pop,pol:kultúra.keratinoc,mploš:ing,gen.o
5v533.d	Dočas.pokr.mäkk.č.-pop,pol:kultúra.keratinoc,mploš:glut.o
5v533.e↔	Doč.pokr.mäkk.č.-pop,pol:kultúra.keratinoc,mploš:stehno,kol
5v533.f↔	Dočas.pokr.mäkk.č.-pop,pol:kultúra.keratinoc,mploš:predkol
5v533.g↔	Dočas.pokr.mäkk.č.-popál,polep:kult.keratinoc,mploš:noha
5v533.x↔	Dočas.pokr.mäkk.č.-popál,polept:kultúra.keratinoc,mploš:ost
5v534.1	Dočas.pokr.mäkk.č.-popál,pol:kombi.viac.postup,mploš:nos
5v534.2↔	Dočas.pokr.mäkk.č.-popál,pol:kombi.viac.postup,mploš:ucho
5v534.3↔	Doč.pokr.mäkk.č.-pop,pol:kombi.viac.postup,mploš:oč.viečko
5v534.4	Doč.pokr.mäkk.č.-pop,pol:kombi.viac.postup,mploš:ost.č.hl
5v534.5	Doč.pokryt.mäkk.č.-popál,polep:kombi.viac.postup,mploš:krk
5v534.6↔	Doč.pokr.mäkk.č.-pop,pol:kombi.viac.postup,mploš:ram,axila
5v534.7↔	Doč.pokr.mäkk.č.-popál,pol:kombi.viac.postup,mploš:ram,lak
5v534.8↔	Doč.pokr.mäkk.č.-pop,pol:kombi.viac.postup,mploš:predlakt
5v534.a	Doč.pokr.mäkk.č.-pop,pol:kombi.viac.postup,mploš:hrud/chrb
5v534.b	Doč.pokr.mäkk.č.-popál,pol:kombi.viac.postup,mploš:bruš.o
5v534.c	Doč.pokr.mäkk.č.-pop,pol:kombi.viac.postup,mploš:ing,gen.o
5v534.d	Doč.pokr.mäkk.č.-popál,pol:kombi.viac.postup,mploš:glut.o
5v534.e↔	Doč.pokr.mäkk.č.-pop,pol:kombi.viac.postup,mploš:stehn,kol
5v534.f↔	Doč.pokr.mäkk.č.-popál,pol:kombi.viac.postup,mploš:predkol
5v534.g↔	Dočas.pokr.mäkk.č.-popál,pol:kombi.viac.postup,mploš:noha
5v534.x↔	Dočas.pokryt.mäkk.č.-popál,pol:kombi.viac.postup,mploš:ost
5v535.1	Dočas.pokr.mäkk.č.-popál,polept:alog.transpl.kože,vploš:nos
5v535.2↔	Dočas.pokr.mäkk.č.-pop,pol:alogén.transpl.kože,vploš:ucho
5v535.3↔	Dočas.pokr.mäkk.č.-pop,pol:alog.transpl.kože,vploš:oč.viečko
5v535.4	Doč.pokr.mäkk.č.-pop,pol:alog.transpl.kože,vploš:os.č.hlavy
5v535.5	Doč.pokr.mäkk.č.-pop,polept:alogén.transpl.kože,vploš:krk
5v535.6↔	Dočas.pokr.mäkk.č.-pop,pol:alog.transpl.kože,vploš:ram,axila
5v535.7↔	Doč.pokr.mäkk.č.-pop,pol:alog.transpl.kože,vploš:ram,lakeť
5v535.8↔	Dočas.pokr.mäkk.č.-pop,pol:alog.transpl.kože,vploš:predlakt
5v535.a	Doč.pokr.mäkk.č.-pop,pol:alog.transpl.kože,vploš:hrud/chrb
5v535.b	Dočas.pokr.mäkk.č.-pop,pol:alog.transpl.kože,vploš:bruš.o
5v535.c	Doč.pokr.mäkk.č.-pop,pol:alog.transpl.kože,vploš:ing,genit.o
5v535.d	Dočas.pokr.mäkk.č.-pop,pol:alog.transpl.kože,vploš:glut.o
5v535.e↔	Dočas.pokr.mäkk.č.-pop,pol:alog.transpl.kože,vploš:st.a kol
5v535.f↔	Dočas.pokr.mäkk.č.-pop,pol:alog.transpl.kože,vploš:predkol
5v535.g↔	Dočas.pokr.mäkk.č.-pop,pol:alogén.transpl.kože,vploš:noha
5v535.x↔	Dočas.pokr.mäkk.č.-pop,pol:alog.transplant.kože,vploš:ost
5v536.1	Dočas.pokr.mäkk.č.-popál,pol:xenogén.kož.náhr.,vploš:nos
5v536.2↔	Doč.pokr.mäkk.č.-popál,pol:xenog.kož.náhradou,vploš:ucho
5v536.3↔	Doč.pokr.mäkk.č.-popál,pol:xenogén.kož.náhr.,vploš:oč.viečko
5v536.4	Doč.pokr.mäkk.č.-popál,pol:xenog.kož.náhr.,vploš:os.č.hlavy
5v536.5	Dočas.pokryt.mäk.č.-popál,polept:xenog.kož.náhr.,vploš:krk
5v536.6↔	Doč.pokr.mäkk.č.-popál,pol:xenog.kož.náhr.,vploš:ram,axila
5v536.7↔	Doč.pokr.mäkk.č.-popál,pol:xenog.kož.náhr.,vploš:ram,lakeť
5v536.8↔	Doč.pokr.mäkk.č.-popál,pol:xenogén.kož.náhr.,vploš:predlakt
5v536.a	Doč.pokr.mäkk.č.-popál,pol:xenog.kož.náhr.,vploš:hrud/chrb
5v536.b	Doč.pokr.mäkk.č.-popál,pol:xenog.kož.náhr.,vploš:bruš.o
5v536.c	Doč.pokr.mäkk.č.-pop,pol:xenog.kož.náhr.,vploš:inguin,gen.o
5v536.d	Dočas.pokr.mäkk.č.-popál,pol:xenog.kož.náhr.,vploš:glut.o
5v536.e↔	Doč.pokr.mäkk.č.-popál,pol:xenog.kož.náhr.,vploš:stehn,kol
5v536.f↔	Dočas.pokryt.mäkk.č.-popál,pol:xenog.kož.náhr.,vploš:predkol
5v536.g↔	Dočas.pokryt.mäkk.č.-popál,pol:xenog.kož.náhr.,vploš:noha
5v536.x↔	Dočas.pokryt.mäkk.č.-popál,pol:xenogén.kož.náhr.,vploš:ost
5v537.1	Dočas.pokryt.mäkk.č.-popál,pol:aloplast.mat.,vploš:nos
5v537.2↔	Dočas.pokryt.mäkk.č.-popál,pol:aloplast.mat.,vploš:ucho
5v537.3↔	Dočas.pokryt.mäkk.č.-popál,pol:aloplast.mat.,vploš:oč.viečko
5v537.4	Dočas.pokr.mäkk.č.-popál,pol:aloplast.mat.,vploš:os.č.hlavy
5v537.5	Dočas.pokryt.mäkk.č.-popál,polept:aloplast.mat.,vploš:krk
5v537.6↔	Dočas.pokr.mäkk.č.-popál,pol:aloplast.mat.,vploš:ram,axila
5v537.7↔	Dočas.pokr.mäkk.č.-popál,pol:aloplast.mat.,vploš:ram,lak
5v537.8↔	Dočas.pokr.mäkk.č.-popál,pol:aloplast.mat.,vploš:predlakt
5v537.a	Dočas.pokr.mäkk.č.-popál,pol:aloplast.mat.,vploš:hrud/chrb
5v537.b	Dočas.pokr.mäkk.č.-popál,pol:aloplast.mat.,vploš:bruš.o
5v537.c	Dočas.pokr.mäkk.č.-popál,pol:aloplast.mat.,vploš:ing,gen.o
5v537.d	Dočas.pokryt.mäkk.č.-popál,pol:aloplast.mat.,vploš:gluteál.o
5v537.e↔	Doč.pokr.mäkk.č.-popál,pol:aloplast.mat.,vploš:stehno,kol
5v537.f↔	Dočas.pokryt.mäkk.č.-popál,pol:aloplast.mat.,vploš:predkol
5v537.g↔	Dočas.pokrytie mäkk.č.-popál,pol:aloplast.mat.,vploš:noha
5v537.x↔	Dočas.pokrytie mäkk.č.-popál,pol:aloplast.mat.,veľkoploš:ost
5v538.1	Dočas.pokrytie mäkk.č.-popál,pol:kult.keratinocyt,vploš:nos
5v538.2↔	Dočas.pokryt.mäkk.č.-popál,pol:kult.keratinocyt,vploš:ucho
5v538.3↔	Doč.pokryt.mäkk.č.-popál,pol:kult.keratinocyt,vploš:oč.viečko
5v538.4	Doč.pokryt.mäkk.č.-pop,pol:kult.keratinocyt,vploš:os.č.hlavy
5v538.5	Doč.pokryt.mäkk.č.-popál,pol:kultúra.keratinocyt,vploš:krk
5v538.6↔	Doč.pokryt.mäkk.č.-popál,pol:kult.keratinocyt,vploš:ram,axila
5v538.7↔	Doč.pokryt.mäkk.č.-popál,pol:kult.keratinocyt,vploš:ram,lak
5v538.8↔	Doč.pokryt.mäkk.č.-popál,pol:kult.keratinocyt,vploš:predlakt
5v538.a	Doč.pokryt.mäkk.č.-pop,pol:kult.keratinocyt,vploš:hrud/chrb
5v538.b	Doč.pokryt.mäkk.č.-pop,polept:kult.keratinocyt,vploš:bruš.o
5v538.c	Doč.pokryt.mäkk.č.-pop,pol:kult.keratinocyt,vploš:ing,genit.o
5v538.d	Dočas.pokryt.mäkk.č.-popál,pol:kult.keratinocyt,vploš:glut.o
5v538.e↔	Doč.pokryt.mäkk.č.-pop,pol:kult.keratinocyt,vploš:stehno,kol
5v538.f↔	Doč.pokryt.mäkk.č.-popál,pol:kult.keratinocyt,vploš:predkol
5v538.g↔	Dočas.pokryt.mäkk.č.-popál,pol:kult.keratinocyt,vploš:noha
5v538.x↔	Doč.pokr.mäkk.č.-popál,polept:kultúra.keratinocyt,vploš:ost
5v539.1	Doč.pokryt.mäkk.č.-popál,pol:kombi.viac.postup,vploš:nos
5v539.2↔	Dočas.pokr.mäkk.č.-popál,pol:kombi.viac.postup,vploš:ucho
5v539.3↔	Doč.pokr.mäkk.č.-pop,pol:kombi.viac.postup,vploš:oč.viečko
5v539.4	Doč.pokr.mäkk.č.-pop,pol:kombi.viac.postup,vploš:os.č.hlavy
5v539.5	Dočas.pokryt.mäkk.č.-popál,pol:kombi.viac.postup,vploš:krk
5v539.6↔	Doč.pokr.mäkk.č.-popál,pol:komb.viac.postup,vploš:ram,axila
5v539.7↔	Doč.pokr.mäkk.č.-pop,pol:komb.viac.postup,vploš:ram,lakeť
5v539.8↔	Doč.pokr.mäkk.č.-popál,pol:kombi.viac.postup,vploš:predlakt
5v539.a	Doč.pokr.mäkk.č.-pop,pol:komb.viac.postup,vploš:hrud/chrb
5v539.b	Doč.pokr.mäkk.č.-popál,pol:kombi.viac.postup,vploš:bruš.o
5v539.c	Doč.pokr.mäkk.č.-pop,pol:kombi.viac.postup,vploš:ing,gen.o
5v539.d	Doč.pokr.mäkk.č.-pop,polept:kombi.viac.postup,vploš:glut.o
5v539.e↔	Doč.pokr.mäkk.č.-pop,pol:kombi.viac.postup,vploš:stehno,kol
5v539.f↔	Dočas.pokr.mäkk.č.-popál,pol:komb.viac.postup,vploš:predkol
5v539.g↔	Dočas.pokryt.mäkk.č.-pop,pol:kombi.viac.postup,vploš:noha
5v539.x↔	Dočas.pokryt.mäkk.č.-popál,pol:kombi.viac.postup,vploš:ost
5v53x.x↔	Dočas.pokrytie mäkk.častí pri popál.a polept:ost.
5v551.4	Voľ.tx.kože a lalok.plast.k.a podk.príjemca,kož.štep:ost.č.hlavy
5v551.5	Voľ.tx.kože a lalok.plast.kože a podkož.príjemca,kož.štep:krk
5v551.6↔	Voľ.tx.kože a lalok.plast.k.a podk.príjemca,kož.štep:ram,axila
5v551.7↔	Voľ.tx.kože a lalok.plast.k.a podk.príjemca,kož.štep:ram,lak
5v551.8↔	Voľ.tx.kože a lalok.plast.k.a podk.príjemca,kož.štep:predlakt
5v551.a	Voľ.tx.kože a lalok.plast.k.a podk.príjemca,kož.štep:hrud.st.
5v551.b	Voľ.tx.kože a lalok.plast.k.a podk.príjemca,kož.štep:bruš.o
5v551.d	Voľ.tx.kože a lalok.plast.kože a podk.príjemca,kož.štep:glut.o
5v551.e↔	Voľ.tx.kože a lalok.plast.k.a podk.príjemca,kož.štep:stehno,kol
5v551.f↔	Voľ.tx.kože a lalok.plast.kože a podk.príjemca,kož.štep:predkol
5v551.g↔	Voľ.tx.kože a lalok.plast.kože a podk.príjemca,kož.štep:noha
5v551.h	Voľ.tx.kože a lalok.plast.k.a podk.príjem,kož.štep:vlas.č.hlavy
5v551.j	Voľ.tx.kože a lalok.plast.kože a podk.príjemca,kož.štep:chrbát

5v551.m	Voľ.tx.kože a lalok.plast.k.a podk.príjemca,kož.štep:obl.hrádze
5v551.x↔	Voľná transpl.kože a lalok.plast.k.a podk.príjem,kož.štep:ost.
5v552.4	Voľ.tx.kože a lal.pl.k.a podk.príjem,k.plnej hrúbke:ost.č.hl
5v552.5	Voľ.tx.kože a lal.plast.k.a podk.príjem,koža plnej hrúbke:krk
5v552.6↔	Voľ.tx.kože a lal.plas.k.a podk.príjem,k.plnej hrúbke:ram,axila
5v552.7↔	Voľ.tx.kože a lal.plast.k.a podk.príjem,koža pl.hrúbke:ram,lak
5v552.8↔	Voľ.tx.kože a lal.plast.k.a podk.príjem,k.plnej hrúbke:predlakt
5v552.a	Voľ.tx.kože a lal.plast.k.a podk.príjem,koža plnej hrúb:hrud.st.
5v552.b	Voľ.tx.kože a lal.plast.k.a podk.príjem,koža plnej hrúbke:bruš.o
5v552.d	Voľ.tx.kože a lal.plast.k.a podk.príjem,koža plnej hrúb:glut.o
5v552.e↔	Voľ.tx.kože a lal.plast.k.a podk.príjem,k.plnej hrúbke:stehn,kol
5v552.f↔	Voľ.tx.kože a lal.plast.k.a podk.príjem,k.plnej hrúbke:predkol
5v552.g↔	Voľ.tx.kože a lal.plast.k.a podk.príjem,koža plnej hrúbke:noha
5v552.h	Voľ.tx.kože a lal.plast.k.a podk.príjem,k.plnej hrúbke:vlas.č.hl
5v552.j	Voľ.tx.kože a lal.plast.k.a podk.príjem,k.plnej hrúbke:chrbát
5v552.m	Voľ.tx.kože a lal.plast.k.a podk.príjem,k.plnej hrúbke:o.hrádze
5v552.x↔	Voľ.transpl.kože a lal.plast.k.a podk.príjem,k.plnej hrúbke:ost
5v554.1	Voľ.tx.kože a lal.pl.kože a podk.príjem,voľ.lal.mikrovask.an:nos
5v554.2↔	Voľ.tx.kože a lal.pl.k.a podk.príjem,voľ.lal.mikrovask.an:ucho
5v554.3↔	Voľ.tx.kože a lal.pl.k.a podk.príjem,voľ.lal.mikrovas.an:oč.vieč
5v554.4	Voľ.tx.kože a lal.pl.k.a podk.príjemca,voľ.lal.mikrovas.a:os.č.hl
5v554.5	Voľ.tx.kože a l.plast.k.a podk.príjemca,voľ.lal.mikrovask.a:krk
5v554.6↔	Voľ.tx.kože a l.pl.k.a podk.príjemca,voľ.lal.mikrovas.a:ram,axi
5v554.7↔	Voľ.tx.kože a lal.pl.k.a podk.príjem,voľ.lal.mikrovas.a:ram,lak
5v554.8↔	Voľ.tx.kože a lal.pl.k.a podk.príjem,voľ.lal.mikrovask.a:predlak
5v554.a	Voľ.tx.kože a lal.pl.k.a podk.príjem,voľ.lal.mikrovas.a:hr/chrb
5v554.b	Voľ.tx.kože a lal.pl.k.a podk.príjem,voľ.lal.mikrovask.a:bruš.o
5v554.c	Voľ.tx.kože a lal.pl.k.a podk.príjem,voľ.lal.mikrovas.a:ingv,gen
5v554.d	Voľ.tx.kože a lal.pl.k.a podk.príjemca,voľ.lal.mikrovas.a:glut.o
5v554.e↔	Voľ.tx.k.a lal.plas.k.a podk.príjem,voľ.lal.mikrovas.a:stehn,kol
5v554.f↔	Voľ.tx.kože a lal.pl.k.a podk.príjem,voľ.lal.mikrovask.a:predkol
5v554.g↔	Voľ.tx.kože a lal.plas.k.a podk.príjem,voľ.lal.mikrovask.a:noha
5v554.x↔	Voľ.tx.kože a lal.plast.k.a podk.príjemca,voľ.lal.mikrovas.a:ost.
5v555.4	Voľ.tx.kože a lal.plas.k.a podk.príjem,stopk.reg.lal:ost.č.hlavy
5v555.5	Voľ.tx.kože a lal.plast.kože a podk.príjem,stopk.region.lal:krk
5v555.6↔	Voľ.tx.kože a lal.plast.k.a podk.príjem,stopk.reg.lal:ram,axila
5v555.7↔	Voľ.tx.kože a lal.plast.k.a podk.príjemca,stopk.reg.lal:ram,lak
5v555.8↔	Voľ.tx.kože a lal.plast.kože a podk.príjem,stopk.reg.lal:predlak
5v555.a	Voľ.tx.kože a lal.plast.k.a podk.príjemca,stopk.reg.lal:hr/chrb
5v555.b	Voľ.tx.kože a lal.plast.k.a podk.príjemca,stopk.reg.lal:bruš.o
5v555.c	Voľ.tx.kože a lal.plast.k.a podk.príjemca,stopk.reg.lal:ingv,gen
5v555.d	Voľ.tx.kože a lal.plas.kože a podk.príjemca,stopk.reg.lal:glut.o
5v555.e↔	Voľ.tx.kože a lal.plast.k.a podk.príjem,stopk.reg.lal:stehn,kol
5v555.f↔	Voľ.tx.kože a lal.plast.k.a podk.príjem,stopk.region.lal:predkol
5v555.g↔	Voľ.tx.kože a lal.plast.kože a podk.príjemca,stopk.reg.lal:noha
5v555.x↔	Voľ.tx.kože a lal.plast.kože a podkož.príjemca,stopk.reg.lal:ost
5v556.4	Voľ.tx.kože a lal.plas.k.a podk.príjem.,stopk.vzdial.l:o.č.hlavy
5v556.5	Voľ.tx.kože a lal.plast.kože a podk.príjem,stopk.vzdial.lal:krk
5v556.6↔	Voľ.tx.kože a lal.plast.k.a podk.príjem,stopk.vzdial.lal:ram,axi
5v556.7↔	Voľ.tx.k.a lal.plast.kože a podk.príjem.,stopk.vzdial.lal:ram,lak
5v556.8↔	Voľ.tx.k.a lal.plast.kože a podk.príjem.,stopk.vzdial.lal:predlak
5v556.a	Voľ.tx.kože a lal.plast.k.a podk.príjem,stopk.vzdial.lal:hr/chrb
5v556.b	Voľ.tx.k.a lal.plast.kože a podk.príjemca,stopk.vzdial.lal:bruš.o
5v556.c	Voľ.tx.kože a lal.plast.k.a podk.príjem,stopk.vzdial.lal:ingv,gen
5v556.d	Voľ.tx.kože a lal.plas.kože a podk.príjem,stopk.vzdial.lal:glut.o
5v556.e↔	Voľ.tx.kože a lal.plas.k.a podk.príjem,stopk.vzdial.lal:stehn,kol
5v556.f↔	Voľ.tx.kože a lal.plast.k.a podk.príjem,stopk.vzdial.lal:predkol
5v556.g↔	Voľ.tx.kože a lal.plast.k.a podk.príjemca,stopk.vzdial.lal:noha
5v556.x↔	Voľ.tx.kože a lal.plast.k.a podk.príjemca,stopk.vzdial.lal:ost.
5v560.4	Lok.lal.plast.kože a podk.-popál,polept,rozťah.plast:os.č.hlavy
5v560.5	Lokál.lalok.plast.kože a podk.-popál,polept,rozťah.plast:krk
5v560.6↔	Lok.lal.plast.kože a podk.-popál,polept,rozťah.plast:ram,axila
5v560.7↔	Lok.lal.plast.kože a podk.-popál,polept,rozťah.plast:ram,lak
5v560.8↔	Lok.lal.plast.kože a podk.-popál,polept,rozťah.plast:predlakt
5v560.a	Lok.lal.plast.kože a podk.-popál,polept,rozťah.plast:hr/chrb
5v560.b	Lok.lal.plast.kože a podk.-popál,polept,rozťah.plast:bruš.o
5v560.c	Lok.lal.plast.kože a podk.-popál,polep,rozťah.pl:ingv,genit.o
5v560.d	Lokál.lalok.plast.kože a podk.-popál,polept,rozťah.plast:glut.o
5v560.f↔	Lok.lal.plast.kože a podk.-popál,polep,rozťah.plast:predkol
5v560.g↔	Lokál.lalok.plast.kože a podk.-popál,polept,rozťah.plast:noha
5v560.x↔	Lokál.lalok.plast.kože a podk.-popál,polept,rozťah.plast:ost
5v561.4	Lok.lal.plast.k.a podk.-(pp/pl),posúv-rotač.plast:os.č.hlavy
5v561.5	Lok.lal.plast.kože a podkožia -(pp/pl),posúv-rotač.plast:krk
5v561.6↔	Lok.lal.plast.kože a podk.-(pp/pl),posúv-rotač.plast:ram,axi
5v561.7↔	Lok.lal.pl.kože a podk.-(pp/pl),posúv-rotač.plast:ram,lak
5v561.8↔	Lok.lal.plast.kože a podk.-(pp/pl),posúv-rotač.plast:predlak
5v561.a	Lok.lal.plast.kože a podk.-(pp/pl),posúv-rotač.plast:hr/chrb
5v561.b	Lok.lal.plast.k.a podkož.-(pp/pl),posúv-rotač.plast:bruš.o
5v561.c	Lok.lal.plast.kože a podk.-(pp/pl),posúv-rotač.plast:ing,gen
5v561.d	Lok.lal.plast.k.a podkož.-(pp/pl),posúv-rotač.plast:gluteál.o
5v561.e↔	Lok.lal.plast.k.a podk.-(pp/pl),posúv-rotač.plast:stehn,kol
5v561.f↔	Lok.lal.plast.kože a podk.-(pp/pl),posúv-rotač.plast:predkol
5v561.g↔	Lok.lal.plast.kože a podk.-(pp/pl),posúv-rotač.plast:noha
5v561.x↔	Lok.lal.plast.kože a podkož.-popál.a pol,posúv-rotač.plast:ost
5v562.4	Lok.lal.plast.k.a podk.-pop.a polep,transpozič.plast:os.č.hlavy
5v562.5	Lok.lal.plast.kože a podk.-pop.a polep,transpozič.plast:krk
5v562.6↔	Lok.lal.plast.k.a podk.-pop.a polep,transpozič.plast:ram,axila
5v562.7↔	Lok.lal.plast.kože a podk.-pop.a polep,transpoz.plast:ram,lak
5v562.8↔	Lok.lal.plast.k.a podk.-pop.a polep,transpozič.plast:predlakt
5v562.a	Lok.lal.plast.kože a podk.-pop.a polep,transpoz.plast:hr/chrb
5v562.b	Lok.lal.plast.kože a podk.-pop.a polep,transpozič.plast:bruš.o
5v562.c	Lok.lal.plast.k.a podk.-pop.a polep,transpozič.plast:ing,gen
5v562.d	Lok.lal.plast.kože a podk.-pop.a polep,transpozič.plast:glut.o
5v562.e↔	Lok.lal.plast.k a podk.-pop.a polep,transpozič.plast:stehn,kol
5v562.g↔	Lok.lal.plast.kože a podk.-pop.a polep,transpozič.plast:noha
5v562.x↔	Lok.lal.plast.kože a podkož.-popál.a polept,transpoz.plast:ost
5v563.4	Lok.lal.plast.kože a podk.(pp/pl),transpoz.ostrov-lal.pl:os.č.hl
5v563.5	Lok.lal.plast.kože a podk.(pp/pl),transpoz.ostrov-lal.pl:krk
5v563.7↔	Lok.lal.plast.k.a podk.(pp/pl),transpoz.ostrov-lal.pl:ram,lak
5v563.8↔	Lok.lal.plast.k.a podk.(pp/pl),transpoz.ostrov-lal.pl:predlakt
5v563.a	Lok.lal.plast.kože a podk.(pp/pl),transpoz.ostrov-lal.pl:hr/chrb
5v563.b	Lok.lal.plast.kože a podk.(pp/pl),transpoz.ostrov-lal.pl:bruš.o
5v563.c	Lok.lal.plast.kože a podk.(pp/pl),transpoz.ostrov-lal.pl:ing,gen
5v563.d	Lok.lal.plast.kože a podk.(pp/pl),transpoz.ostrov-lal.pl:glut.o
5v563.e↔	Lok.lal.plast.k.a podk.(pp/pl),transpoz.ostrov-lal.pl:stehn,kol
5v563.f↔	Lok.lal.plast.kože a podk.(pp/pl),transpoz.ostrov-lal.pl:predkol
5v563.g↔	Lok.lal.plast.kože a podk.(pp/pl),transpozič.ostrov-lal.pl:noha
5v563.x↔	Lok.lal.plast.k.a podk.(popál/polep),transpoz.ostrov-lal.pl:ost
5v564.4	Lok.lal.plast.kože a podk.(pp/pl),transpozič.Z-plast:ost.č.hlavy
5v564.5	Lok.lalok.plast.kože a podkož.(pp/pl),transpozič.Z-plast:krk
5v564.6↔	Lok.lal.plast.kože a podk.(pp/pl),transpozič.Z-plast:ram,axila
5v564.7↔	Lok.lalok.plast.kože a podk.(pp/pl),transpozič.Z-plast:ram,lak
5v564.8↔	Lok.lal.plast.kože a podk.(pp/pl),transpozič.Z-plast:predlakt
5v564.a	Lok.lalok.plast.kože a podk.(pp/pl),transpozič.Z-plast:hr/chrb
5v564.b	Lok.lalok.plast.kože a podk.(pp/pl),transpozič.Z-plast:bruš.o
5v564.c	Lok.lalok.plast.kože a podk.(pp/pl),transpozič.Z-plast:ingv,gen
5v564.d	Lok.lalok.plast.kože a podk.(pp/pl),transpozič.Z-plast:glut.o
5v564.e↔	Lok.lal.plast.kože a podk.(pp/pl),transpozič.Z-plast:stehno,kol
5v564.f↔	Lok.lalok.plast.kože a podk.(pp/pl),transpozič.Z-plast:predkol
5v564.g↔	Lok.lalok.plast.kože a podk.(pp/pl),transpozič.Z-plast:noha
5v564.x↔	Lokál.lal.plast.kože a podk.(pop/polep):transpozič.Z-plast:ost
5v565.4	Lok.lalok.plast.kože a podk.(pp/pl),transpozič.W-plast:os.č.hl
5v565.5	Lok.lalok.plast.kože a podk.(pp/pl),transpozič.W-plast:krk
5v565.6↔	Lok.lalok.plast.kože a podk.(pp/pl),transpoz.W-plast:ram,axila
5v565.7↔	Lok.lalok.plast.kože a podk.(pp/pl),transpozič.W-plast:ram,lak
5v565.8↔	Lok.lal.plast.kože a podk.(pp/pl),transpozič.W-plast:predlakt
5v565.a	Lok.lalok.plast.kože a podk.(pp/pl),transpozič.W-plast:hr/chrb
5v565.b	Lok.lal.plast.kože a podkož.(pp/pl),transpozič.W-plast:bruš.o
5v565.c	Lok.lalok.plast.kože a podk.(pp/pl),transpoz.W-plast:ing,gen.o
5v565.d	Lok.lalok.plast.kože a podk.(pp/pl),transpozič.W-plast:glut.o
5v565.e↔	Lok.lalok.plast.kože a podk.(pp/pl),transpoz.W-plast:stehn,kol
5v565.f↔	Lok.lalok.plast.kože a podk.(pp/pl),transpozič.W-plast:predkol
5v565.g↔	Lok.lalok.plast.kože a podk.(pp/pl),transpozič.W-plast:noha
5v565.x↔	Lok.lalok.plast.kože a podk.(pop/polep),transpoz.W-plast:ost
5v570.4	Kombi.lalok.plastiky na koži a podkoží (pp/pl):os.č.hlavy
5v570.5	Kombi.lalok.plastiky na koži a podkoží (pp/pl):krk
5v570.6↔	Kombi.lalok.plastiky na koži a podkoží (pp/pl):ram,axila
5v570.7↔	Kombi.lalok.plastiky na koži a podkoží (pp/pl):rameno,laket
5v570.8↔	Kombi.lalok.plastiky na koži a podkoží (pp/pl):predlaktie
5v570.a	Kombi.lalok.plastiky na koži a podkoží (pp/pl):hrud.st/chrbát

5v570.b	Kombi.lalok.plastiky na koži a podkoží (pp/pl):bruš.o
5v570.c	Kombi.lalok.plastiky na koži a podkoží (pp/pl):inguin,genitál.o
5v570.d	Kombi.lalok.plastiky na koži a podkoží (pp/pl):gluteál.obl.
5v570.e↔	Kombi.lalok.plastiky na koži a podkoží (pp/pl):stehno,koleno
5v570.f↔	Kombi.lalok.plastiky na koži a podkoží (pp/pl):predkol
5v570.g↔	Kombi.lalok.plastiky na koži a podkoží (pp/pl):noha
5v570.x↔	Kombi.lalok.plastiky na koži a podkož.(popál/polept):ostatné
5v571.4	Kombi.lalok.plast.a voľ.transplantátu kože (pp/pl):os.č.hlavy
5v571.5	Kombi.lalok.plast.a voľ.transplantátu kože (pp/pl):krk
5v571.6↔	Kombi.lalok.plast.a voľ.transplantátu kože (pp/pl):ram,axila
5v571.7↔	Kombi.lalok.plast.a voľ.transplantátu kože (pp/pl):ram,lakeť
5v571.8↔	Kombi.lalok.plast.a voľ.transplantátu kože (pp/pl):predlakt
5v571.a	Kombi.lalok.plast.a voľ.transplantátu kože (pp/pl):hrud/chrb
5v571.b	Kombi.lalok.plast.a voľ.transplantátu kože (pp/pl):bruš.o
5v571.c	Kombi.lalok.plast.a voľ.transplantátu kože (pp/pl):ingv,genit.o
5v571.d	Kombi.lalok.plast.a voľ.transplantátu kože (pp/pl):gluteál.o
5v571.e↔	Kombi.lalok.plast.a voľ.transplantátu kože (pp/pl):stehn,kol
5v571.f↔	Kombi.lalok.plast.a voľ.transplantátu kože (pp/pl):predkol
5v571.g↔	Kombi.lal.plast.a voľ.transplantátu kože (popál/polept):noha
5v571.x↔	Kombi.lalok.plast.a voľ.transplantátu kože (pp/pl):ostatné
5v572.4	Kombi.lal.plast.k.a podk.(pp/pl):stopk.reg.so vzd.lal:os.č.hlavy
5v572.5	Kombi.lal.plast.kože a podk.(pp/pl):stopk.region.so vzd.lal:krk
5v572.6↔	Kombi.l.plast.kože a podk.(pp/pl):stopk.reg.so vzd.lal:ram,axi
5v572.7↔	Komb.lal.pl.kože a podk.(pp/pl):stopk.region.so vzd.lal:ram,lak
5v572.8↔	Komb.lal.plast.k.a podk.(pp/pl):stopk.reg.so vzd.lal:predlakt
5v572.a	Kombi.lalok.pl.k.a podk.(pp/pl):stopk.reg.so vzd.lal:hrud/chrb
5v572.b	Kombi.lal.plast.kože a podk.(pp/pl):stopk.reg.so vzd.lal:bruš.o
5v572.c	Kombi.lal.plast.k.a podk.(pp/pl):stopk.reg.so vzd.lal:ing,gen.o
5v572.d	Komb.lalok.pl.kože a podk.(pp/pl):stopk.region.so vzd.lal:glut.o
5v572.e↔	Komb.lal.plast.k.a podk.(pp/pl):stopk.reg.so vzd.lal:stehno,kol
5v572.f↔	Kombi.lal.plast.k.a podk.(pp/pl):stop.reg.so vzdial.lal:predkol
5v572.g↔	Kombi.lal.pl.kože a podk.(pp/pl):stopk.region.so vzd.lal:noha
5v572.x↔	Kombi.lal.plast.kože a podk.(pp/pl):stopk.region.so vzd.lal:ost
5v573.4	Komb.lal.pl.k.a podk.(pp/pl):stop.reg,vzd.l.a voľ.tr.k:os.č.hlavy
5v573.5	Kombi.lal.plast.k.a podk.(pp/pl):stop.reg,vzd.l.a voľ.tran.k:krk
5v573.6↔	Komb.lal.pl.k.a podk.(pp/pl):stop.reg,vzd.l.,voľ.tra.kož:ram,axi
5v573.7↔	Komb.lal.pl.k.a podk.(pp/pl):stop.reg,vzd.lal,voľ.tran.k:ram,lak
5v573.8↔	Kombi.l.pl.k.a podk.(pp/pl):stopk.reg,vzd.l.,voľ.trans.k:predlak
5v573.a	Komb.l.pl.k.a podk.(pp/pl):stop.reg,vzd.l.,voľ.transp.k:hr/chrb
5v573.b	Komb.lal.pl.k.a podk.(pp/pl):stop.reg,vzd.l.,voľ.transp.k:bruš.o
5v573.c	Komb.lal.pl.k.a podk.(pp/pl):stop.reg,vzd.l.a voľ.tran.k:ing,gen
5v573.d	Komb.lal.pl.k.a podk.(pp/pl):stop.reg,vzd.l.a voľ.transp.k:glut.o
5v573.e↔	Komb.l.pl.k.a podk.(pp/pl):stop.reg,vzd.l.,voľ.transp.k:steh,kol
5v573.f↔	Komb.l.pl.k.a podk.(pp/pl):stop.reg,vzd.l.,voľ.transp.k:predkol
5v573.g↔	Kombi.lal.pl.k.a podk.(pp/pl):stop.reg,vzd.l.a voľ.transp.k:noha
5v573.x↔	Komb.lal.pl.k.a podk.(pp/pl):stop.reg,vzd.l.a v.transpl.kože:ost
5v584.3↔	Revízia voľ.transplantátu kože (pp/pl):oč.viečko
5v584.4	Revízia voľ.transplantátu kože (pp/pl):ost.č.hlavy
5v584.5	Revízia voľného transplantátu kože (pp/pl):krk
5v584.6↔	Revízia voľ.transplantátu kože (pp/pl):rameno,axila
5v584.7↔	Revízia voľ.transplantátu kože (pp/pl):rameno,lakeť
5v584.8↔	Revízia voľného transplantátu kože (pp/pl):predlakt
5v584.a	Revízia voľ.transplantátu kože (pp/pl):hr/chrb
5v584.b	Revízia voľ.transplantátu kože (popál/polept):bruš.obl
5v584.c	Revízia voľ.transplantátu kože (pp/pl):inguin,genit.o
5v584.d	Revízia voľ.transplantátu kože (pp/pl):gluteál.obl
5v584.e↔	Revízia voľ.transplantátu kože (pp/pl):stehno,koleno
5v584.f↔	Revízia voľného transplantátu kože (pp/pl):predkol
5v584.g↔	Revízia voľ.transplantátu kože (pp/pl):noha
5v584.x	Revízia voľ.transplantátu kože (popál/polept):ostatné
5v585.3↔	Revízia lokál.lalok.plastiky kože(pp/pl):oč.viečko
5v585.4	Revízia lokál.lalok.plastiky kože(pp/pl):ost.č.hlavy
5v585.5	Revízia lokál.lalokovej plastiky kože(pp/pl):krk
5v585.6↔	Revízia lokál.lalok.plastiky kože(pp/pl):rameno,axila
5v585.7↔	Revízia lokál.lalok.plastiky kože(pp/pl):ram,lakeť
5v585.8↔	Revízia lokál.lalok.plastiky kože(pp/pl):predlakt
5v585.a	Revízia lokál.lalok.plastiky kože(pp/pl):hrud.st/chrbát
5v585.b	Revízia lokál.lalok.plastiky kože(pp/pl):bruš.obl
5v585.c	Revízia lokál.lalok.plastiky kože(pp/pl):ing, genit.o
5v585.d	Revízia lokál.lalok.plastiky kože(pp/pl):gluteál.o
5v585.e↔	Revízia lokálnej lalok.plastiky kože(pp/pl):stehno,koleno
5v585.f↔	Revízia lokál.lalok.plastiky kože(popál/polept):predkol.
5v585.g↔	Revízia lokál.lalokovej plastiky kože(pp/pl):noha
5v585.x↔	Revízia lokál.lalok.plastiky kože(pp/pl):ostatné
5v586.3↔	Revízia stopk.region.laloku kož.plastiky (pp/pl):oč.viečko
5v586.4	Revízia stopk.region.laloku kož.plastiky (pp/pl):ost.č.hlavy
5v586.5	Revízia stopk.regionál.laloku kož.plastiky (pp/pl):krk
5v586.6↔	Revízia stopk.region.laloku kož.plastiky (pp/pl):ram,axila
5v586.7↔	Revízia stopk.region.laloku kož.plastiky (pp/pl):ram,lakeť
5v586.8↔	Revízia stopk.region.laloku kož.plastiky (pp/pl):predlakt
5v586.a	Revízia stopk.region.laloku kož.plastiky (pp/pl):hrud.st./chrbát
5v586.b	Revízia stopk.regionál.laloku kož.plastiky (pp/pl):bruš.o
5v586.c	Revízia stopk.region.laloku kož.plastiky (pp/pl):ingv,genit.o
5v586.d	Revízia stopk.regionál.laloku kož.plastiky (pp/pl):glut.obl
5v586.e↔	Revízia stopk.region.laloku kož.plastiky (pp/pl):stehno,kol
5v586.f↔	Revízia stopk.region.laloku kož.plast.(popál/polept):predkol
5v586.g↔	Revízia stopkatého region.laloku kož.plast.(pp/pl):noha
5v586.x↔	Revízia stopk.region.laloku kož.plastiky (popál/polept):ost.
5v587.3↔	Revízia stopk.vzdial.laloku kož.plast.(pp/pl):oč.viečko
5v587.4	Revízia stopk.vzdial.laloku kož.plast.(pp/pl):ost.č.hlavy
5v587.5	Revízia stopk.vzdial.laloku kož.plast.(popál/polept):krk
5v587.6↔	Revízia stopk.vzdial.laloku kož.plastiky (pp/pl):rameno,axila
5v587.7↔	Revízia stopk.vzdial.laloku kož.plast.(pp/pl):ram,lakeť
5v587.8↔	Revízia stopk.vzdial.laloku kož.plast.(pp/pl):predlakt
5v587.a	Revízia stopk.vzdial.laloku kož.plast.(pp/pl):hrud.st/chrbát
5v587.b	Revízia stopkatého vzdial.laloku kož.plast.(pp/pl):bruš.obl.
5v587.c	Revízia stopk.vzdial.laloku kož.plast.(pp/pl):ing,gen.obl.
5v587.d	Revízia stopk.vzdial.laloku kož.plast.(pp/pl):glut.obl
5v587.e↔	Revízia stopk.vzdial.laloku kož.plast.(pp/pl):stehno,koleno
5v587.f↔	Revízia stopk.vzdial.laloku kož.plast.(pp/pl):predkolenie
5v587.g↔	Revízia stopk.vzdial.laloku kož.plast.(pp/pl):noha
5v587.x	Revízia stopk.vzdial.laloku kož.plastiky (pop/polept):ost.
5v588.3↔	Revízia voľ.lal.s mikrovask.anast.kož.plast.(pp/pl):oč.viečko
5v588.4	Revízia voľ.lal.s mikrovask.anast.kož.plast.(pp/pl):ost.č.hlavy
5v588.5	Revízia voľ.lal.s mikrovask.anastomózou kož.plast.(pp/pl):krk
5v588.6↔	Revízia voľ.lal.s mikrovask.anast.kož.plast.(pp/pl):ram,axila
5v588.7↔	Revízia voľ.lal.s mikrovask.anast.kož.plast.(pp/pl):ram,lakeť
5v588.8↔	Revíz.voľ.lal.s mikrovask.anast.kož.plast.(pp/pl):predlakt
5v588.a	Revízia voľ.lal.s mikrovask.anast.kož.plast.(pp/pl):hr.st/chrb
5v588.b	Revízia voľ.lal.s mikrovask.anast.kož.plast.(pp/pl):bruš.obl
5v588.c	Revíz.voľ.lal.s mikrovask.anast.kož.plast.(pp/pl):ingv.,genit.o
5v588.d	Revízia voľ.lal.s mikrovask.anast.kož.plast.(pp/pl):glut.o
5v588.e↔	Revízia voľ.lal.s mikrovask.anast.kož.plast.(pp/pl):stehno,kol
5v588.f↔	Revízia voľ.lal.s mikrovask.anast.kož.plast.(pp/pl):predkol
5v588.g↔	Revízia voľ.laloku s mikrovask.anast.kož.plast.(pp/pl):noha
5v588.x	Revízia voľ.lal.s mikrovask.anast.kož.plastiky (pop/polep):ost.
5v590.4	Oddel.lalokovej stonky pri popál.a polept:ost.časti hlavy
5v590.5	Oddelenie lalokovej stonky pri popál.a polept:krk
5v590.6↔	Oddel.lalokovej stonky pri popál.a polept:rameno,axila
5v590.7↔	Oddel.lalokovej stonky pri popál.a polept:rameno a lakeť
5v590.8↔	Oddel.lalokovej stonky pri popál.a polept:predlaktie
5v590.a	Oddel.lalokovej stonky pri popál.a polept:hrud.st/chrbát
5v590.b	Oddel.lalokovej stonky pri popál.a polept:bruš.o
5v590.c	Oddel.lalokovej stonky pri popál.a polept:inguin.,genit.o
5v590.d	Oddel.lalokovej stonky pri popál.a polept:glut.obl
5v590.e↔	Oddel.lalokovej stonky pri popál.a polept:stehno, koleno
5v590.f↔	Oddel.lalokovej stonky pri popál.a polept:predkolenie
5v590.g↔	Oddel.lalokovej stonky pri popál.a polept:noha
5v590.x↔	Oddel.lalokovej stonky pri popál.a polept:ost.
5v591.4	Desilikonizácia dermál.náhrad.mat.(pp/pl):ost.č.hlavy
5v591.5	Desilikonizácia dermál.náhrad.materiálu (pp/pl):krk
5v591.6↔	Desilikonizácia dermál.náhrad.mat.(pp/pl):rameno,axila
5v591.7↔	Desilikoniz.dermál.náhr.mat.(pp/pl):rameno,lakeť
5v591.8↔	Desilikonizácia dermál.náhr.mat.(pp/pl)predlaktie
5v591.a	Desilikonizácia dermál.náhrad.mat.(pp/pl):hr.st/chrbát
5v591.b	Desilikonizácia dermál.náhrad.materiálu (pp/pl):bruš.o
5v591.c	Desilikoniz.dermál.náhr.mat.pri popál.a polept:ingv.,genit.o
5v591.d	Desilikonizácia dermál.náhr.mat.pri popál.a polept:glut.o
5v591.e↔	Desilikonizácia dermál.náhr.mat. (pp/pl):stehno,koleno
5v591.f↔	Desilikonizácia dermál.náhr.mat.pri popál.a polept:predkol

5v591.g↔	Desilikonizácia dermál.náhrad.materiálu (pp/pl):noha
5v591.x↔	Desilikonizácia dermál.náhr.mat.pri popál.a polept:ost.
5v620.4	Tx.autológ.tuk.b.(<100ml-makrograft),hoj.nervu:hlava
5v620.6↔	Tx.autológ.tuk.b.,m.o(<100ml-makrograft),hoj.nervu:ram,axila
5v620.7↔	Tx.autológ.tuk.b.,m.o(<100ml-makrograft),hoj.nervu:ram,lakeť
5v620.8↔	Tx.autológ.tuk.b.,m.o(<100ml-makrograft),hoj.nervu:predlakt
5v620.a	Tx.autológ.tuk.b.(<100ml-makrogr),hoj.nervu:hr.st.,chrbát
5v620.b	Tx.autológ.tuk.b.,m.obj.(<100ml-makrograft),hoj.nervu:bruš.o.
5v620.c	Tx.autológ.tuk.buniek (<100ml-makrogr),hoj.nervu:ingui.,gen.o
5v620.d	Tx.autológ.tuk.b.,m.o(<100ml-makrograft),hoj.nervu:glut.o.
5v620.e↔	Tx.autol.tuk.b.,m.o(<100ml-makrograft),hoj.nervu:stehn,kol
5v620.f↔	Tx.autológ.tuk.b.,m.o(<100ml-makrograft),hoj.nervu:predkol
5v620.g↔	Tx.autológ.tuk.b.,m.obj(<100ml-makrogr),hoj.nervu:noha
5v620.s↔	Tx.autológ.tuk.b.,m.o(<100ml-makrograft),hoj.nerv:perianál.o.
5v620.x↔	Tx.autológ.tuk.b.malý obj.(<100ml-makrograft),hoj.nervu:ost.
5v621.6↔	Tx.autológ.tuk.b.,ma.obj(<100ml-makrogr),hoj.šliach:ram,axi
5v621.7↔	Tx.autológ.tuk.b.,m.o(<100ml-makrograft),hoj.šliach:ram,lak
5v621.8↔	Tx.autol.tuk.b.,ma.obj(<100ml-makrograft),hoj.šliach:predlakt
5v621.e↔	Tx.autol.tuk.b.,m.obj(<100ml-makrograft),hoj.šliach:stehn,kol
5v621.f↔	Tx.autológ.tuk.b.,m.obj(<100ml-makrograft),hoj.šliach:predkol
5v621.g↔	Tx.autológ.tuk.b.,m.obj(<100ml-makrogr),hoj.šliach:noha
5v621.x↔	Tx.autológ.tuk.b.,malý obj(<100ml-makrograft),hoj.šliach:ost.
5v622.4	Tx.autológ.tuk.b.,m.o(<100ml-mikrograft),hoj.nervu:hlava
5v622.6↔	Tx.autológ.tuk.b.,m.o(<100ml-mikrograft),hoj.nervu:ram,axila
5v622.7↔	Tx.autológ.tuk.b.,m.obj(<100ml-mikrograft),hoj.nervu:ram,lak
5v622.8↔	Tx.autológ.tuk.b.,m.obj(<100ml-mikrograft),hoj.nervu:predlakt
5v622.a↔	Tx.autológ.tuk.b.,m.o(<100ml-mikrogr.),hoj.nervu:hr.st,chrbát
5v622.b	Tx.autológ.tuk.b.,m.obj(<100ml-mikrograft),hoj.nervu:bruš.o.
5v622.c	Tx.autol.tuk.b.,m.obj(<100ml-mikrogr.),hoj.nervu:ing,gen.o
5v622.d	Tx.autológ.tuk.b.,m.obj(<100ml-mikrograft),hoj.nervu:glut.o.
5v622.e↔	Tx.autológ.tuk.b.,m.o(<100ml-mikrograft),hoj.nervu:stehn,kol
5v622.f↔	Tx.autológ.tuk.b.,m.o(<100ml-mikrograft),hoj.nervu:predkol
5v622.g↔	Tx.autológ.tuk.b.,ma.obj(<100ml-mikrogr.),hoj.nervu:noha
5v622.s↔	Tx.autológ.tuk.b.,m.o(<100ml-mikrograft),hoj.nervu:perianál.o
5v622.x↔	Tx.autológ.tuk.bun.,malý obj(<100ml-mikrograft),hoj.nervu:ost
5v623.6↔	Tx.autol.tuk.b.,ma.obj(<100ml-mikrogr.),hoj.šliach:ram,axila
5v623.7↔	Tx.autológ.tuk.b.,m.obj(<100ml-mikrograft),hoj.šliach:ram,lak
5v623.8↔	Tx.autológ.tuk.b.,m.o(<100ml-mikrograft),hoj.šliach:predlakt
5v623.e↔	Tx.autológ.tuk.b.,m.o.(<100ml-mikrograft),hoj.šliach:stehn,kol
5v623.f↔	Tx.autol.tuk.b.,ma.obj(<100ml-mikrograft),hoj.šliach:predkol
5v623.g↔	Tx.autológ.tuk.b.,m.obj(<100ml-mikrogr.),hoj.šliach:noha
5v623.x↔	Tx.autológ.tuk.b.,malý obj(<100ml-mikrograft),hoj.šliach:ost.
5v624.1	Tx.autológ.tuk.b.,m.o(<100ml-mikrograft),chron.defekt.k:nos
5v624.4	Tx.autol.tuk.b.(<100ml-mikrogr.),chr.def.kože:ost.č.hlavy
5v624.6↔	Tx.autol.tuk.b.(<100ml-mikrogr.),chr.defekt.kože:ram,axila
5v624.7↔	Tx.autológ.tuk.b.(<100ml-mikrogr.),chron.def.kože:ram,lakeť
5v624.8↔	Tx.autológ.tuk.b.(<100ml-mikrogr.),chr.defekt.kože:predlakt
5v624.a	Tx.autol.tuk.b.(<100ml-mikrogr.),chr.def.kože:hr.st.,chrbát
5v624.b	Tx.autológ.tuk.b.,m.o(<100ml-mikrogr.),chron.def.kože:bruš.o.
5v624.c	Tx.autol.tuk.b.,m.o(<100ml-mikrogr.),chr.def.kože:ing,gen.o
5v624.d	Tx.autol.tuk.b.,m.obj(<100ml-mikrogr.),chron.def.kože:glut.o.
5v624.e↔	Tx.autológ.tuk.b.(<100ml-mikrogr.),chron.def.kože:stehno,kol
5v624.f↔	Tx.autológ.tuk.b.(<100ml-mikrogr.),chron.defekt.kože:predkol
5v624.g↔	Tx.autol.tuk.b.,m.o(<100ml-mikrogr.),chron.def.kože:noha
5v624.h	Tx.autológ.tuk.b.(<100ml-mikrogr.),chron.def.kože:kapilícium
5v624.n↔	Tx.autol.tuk.b.,m.o(<100ml-mikrograft),chr.defekt.kože:prsník
5v624.p↔	Tx.autol.tuk.b.(<100ml-mikrogr.),chr.def.kože:periaurikul.o.
5v624.r	Tx.autol.tuk.b.(<100ml-mikrogr.),chron.def.kože:periokul.o.
5v624.s↔	Tx.autol.tuk.b.(<100ml-mikrogr.),chron.defekt.kože:perianál.o.
5v624.t↔	Tx.autológ.tuk.b.(<100ml-mikrogr.),chron.def.kože:bukálna o.
5v624.u↔	Tx.autológ.tuk.b.(<100ml-mikrogr.),chron.def.kože:čelo.obl.
5v624.v↔	Tx.autológ.tuk.b.(<100ml-mikrogr.),chron.def.kože:obl.menta
5v624.w↔	Tx.autol.tuk.b.,m.o(<100ml-mikrogr.),chr.def.kože:nasolab.o.
5v624.x↔	Tx.autológ.tuk.b.,m.o(<100ml-mikrograft),chron.defekt.k:ost.
5v624.y	Transpl.autol.tuk.b.(<100ml-mikrogr.),chr.defekt.k:zygomat.o.
5v625.1	Tx.autológ.tuk.b.,m.obj(<100ml-mikrograft),chron.fistuly:nos
5v625.4	Tx.autol.tuk.b.,m.o(<100ml-mikrogr.),chr.fistuly:ost.č.hlavy
5v625.6↔	Tx.autológ.tuk.b.,m.o(<100ml-mikrogr.),chr.fistuly:ram,axila
5v625.7↔	Tx.autológ.tuk.b.,m.o(<100ml-mikrogr.),chron.fistuly:ram,lak
5v625.8↔	Tx.autol.tuk.b.,m.obj(<100ml-mikrogr.),chron.fistuly:predlakt
5v625.a	Tx.autol.tuk.b.m.o(<100ml-mikrogr.),chr.fistuly:hr.st.,chrbát
5v625.b	Tx.autológ.tuk.b.,m.o(<100ml-mikrograft),chron.fistuly:bruš.o.
5v625.c	Tx.autol.tuk.b.,m.obj(<100ml-mikrogr.),chr.fistuly:ing,gen.o
5v625.d	Tx.autológ.tuk.b.,m.obj(<100ml-mikrogr.),chron.fistuly:glut.o.
5v625.e↔	Tx.autol.tuk.b.,m.obj(<100ml-mikrogr.),chron.fistuly:stehn,kol
5v625.f↔	Tx.autológ.tuk.b.,m.obj(<100ml-mikrogr.),chron.fistuly:predkol
5v625.g↔	Tx.autológ.tuk.b.,m.obj(<100ml-mikrogr.),chr.fistuly:noha
5v625.h	Tx.autol.tuk.b.,m.o(<100ml-mikrogr.),chron.fistuly:kapilícium
5v625.n↔	Tx.autológ.tuk.b.(<100ml-mikrograft),chron.fistuly:prsník
5v625.p↔	Tx.autol.tuk.b.,m.o(<100ml-mikrogr.),chr.fistuly:periaurikul.o.
5v625.q↔	Tx.autológ.tuk.b.(<100ml-mikrogr.),chron.fistuly:obl.menta
5v625.r	Tx.autol.tuk.b.,m.obj(<100ml-mikrogr.),chr.fistuly:periokul.o.
5v625.s↔	Tx.autol.tuk.b.,m.o(<100ml-mikrogr.),chron.fistuly:perianál.o
5v625.t↔	Tx.autológ.tuk.b.,m.obj(<100ml-mikrogr.),chron.fistuly:bukál.o
5v625.u↔	Tx.autol.tuk.b.,m.obj(<100ml-mikrogr.),chron.fistuly:čelo.obl.
5v625.w↔	Tx.autol.tuk.b.,m.obj(<100ml-mikrogr.),chr.fistuly:nasolabiál.o
5v625.x↔	Tx.autol.tuk.b.,malý objem(<100ml-mikrograft),chr.fistuly:ost.
5v625.y	Tx.autol.tuk.b.,m.obj(<100ml-mikrogr.),chr.fistuly:zygomat.o.
5v626.1	Transpl.autológ.tuk.b.,m.o.(<100ml-mikrograft),jazvo.tk:nos
5v626.4	Tx.autológ.tuk.b.,m.obj(<100ml-mikrogr.),jazv.tk:ost.č.hlavy
5v626.6↔	Tx.autológ.tuk.b.,m.o(<100ml-mikrograft),jazv.tkan:ram,axila
5v626.7↔	Tx.autológ.tuk.b.,m.o(<100ml-mikrograft),jazv.tkan:ram,lakeť
5v626.8↔	Tx.autológ.tuk.b.,m.o(<100ml-mikrograft),jazvovité tk:predlakt
5v626.a	Tx.autológ.tuk.b.,m.obj(<100ml-mikrogr.),jazv.tkan:hr.st,chrb
5v626.b	Tx.autológ.tuk.b.,m.o(<100ml-mikrograft),jazv.tkan:brušná o.
5v626.c	Tx.autol.tuk.b.,m.obj(<100ml-mikrogr.),jazv.tkan:ingv,genitál.o
5v626.d	Tx.autológ.tuk.b.,m.obj(<100ml-mikrograft),jazvovit.tk:glut.o.
5v626.e↔	Tx.autológ.tuk.b.,m.o(<100ml-mikrograft),jazv.tkan:stehno,kol
5v626.f↔	Tx.autológ.tuk.b.,m.o(<100ml-mikrograft),jazv.tkan:predkol
5v626.g↔	Tx.autológ.tuk.b.,malý obj(<100ml-mikrogr.),jazvo.tkan:noha
5v626.h	Tx.autológ.tuk.b.,m.o(<100ml-mikrograft),jazv.tkan:kapilícium
5v626.n↔	Tx.autológ.tuk.b.,m.o(<100ml-mikrograft),jazv.tkan:prsník
5v626.p↔	Tx.autol.tuk.b.,m.obj(<100ml-mikrogr.),jazv.tkan:periaurikul.o.
5v626.q↔	Tx.autológ.tuk.b.,m.o(<100ml-mikrograft),jazv.tkan:obl.menta
5v626.r	Tx.autológ.tuk.b.,m.obj(<100ml-mikrogr.),jazv.tkan:periokul.o.
5v626.s↔	Tx.autológ.tuk.b.,m.o(<100ml-mikrograft),jazv.tkan:perianál.o.
5v626.t↔	Tx.autológ.tuk.b.,malý o.(<100ml-mikrograft),jazv.tkan:bukál.o
5v626.u↔	Tx.autológ.tuk.b.,m.o(<100ml-mikrograft),jazv.tkan:čelo.obl.
5v626.w↔	Tx.autológ.tuk.b.,m.obj(<100ml-mikrogr.),jazv.tk:nasolabiál.o.
5v626.x↔	Tx.autológ.tuk.b.malý objem(<100ml-mikrograft),jazv.tkan:ost
5v626.y	Tx.autológ.tuk.b.,m.obj(<100ml-mikrogr.),jazv.tkan:zygomat.o.
5v627.1	Tx.autológ.tuk.b.(<100ml-mikrogr),VVCH s def.obj.mäkk.tk:nos
5v627.4	Tx.autol.tuk.b.(<100ml-mikrogr.),VVCH s def.obj.mäkk.tk:o.č.hl.
5v627.6↔	Tx.autol.tuk.b.(<100ml-mikrog.),VVCH s def.o.mäkk.tk:ram,axi
5v627.7↔	Tx.autol.tuk.b.(<100ml-mikrog),VVCH s def.obj.mäkk.tk:ram,lak
5v627.8↔	Tx.autol.tuk.b.(<100ml-mikrogr),VVCH s def.obj.mäkk.tk:predl
5v627.a	Tx.autol.tuk.b.(<100ml-mikrog.),VVCH s def.obj.m.tk:hr.st,chrb
5v627.b	Tx.autol.tuk.b.(<100ml-mikrogr.),VVCH s def.obj.mäkk.tk:bruš.o
5v627.c	Tx.autol.tuk.b.(<100ml-mikrogr),VVCH s def.o.mäkk.tk:ing,gen.o
5v627.d	Tx.autol.tuk.b.(<100ml-mikrogr),VVCH s def.obj.mäkk.tk:glut.o.
5v627.e↔	Tx.autol.tuk.b.(<100ml-mikrog),VVCH s def.o.mäk.tk:stehno,kol
5v627.f↔	Tx.autol.tuk.b.(<100ml-mikrog.),VVCH,def.obj.mäkk.tk:predkol.
5v627.g↔	Tx.autol.tuk.b.(<100ml-mikrogr.),VVCH s def.obj.mäkk.tk:noha
5v627.h	Tx.autol.tuk.b.(<100ml-mikrog.),VVCH s def.obj.mäkk.tk:kapilíc.
5v627.n↔	Tx.autol.tuk.b.(<100ml-mikrogr.),VVCH s def.obj.mäkk.tk:prsník
5v627.p↔	Tx.autol.tuk.b.(<100ml-mik.),VVCH s def.obj.m.tk:periaurik.o.
5v627.q↔	Tx.autol.tuk.b.(<100ml-mikrogr.),VVCH,def.obj.m.tk:obl.menta
5v627.r	Tx.autol.tuk.b.(<100ml-mikrog.),VVCH,def.obj.m.tk:perioku.o.
5v627.s↔	Tx.autol.tuk.b.(<100ml-mikrog.),VVCH def.obj.m.tk:perianá.o.
5v627.t↔	Tx.autol.tuk.b.(<100ml-mikrogr.),VVCH,def.obj.m.tk:bukáln o.
5v627.u↔	Tx.autol.tuk.b.(<100ml-mikrogr.),VVCH s def.obj.m.tk:čelo.obl.
5v627.w↔	Tx.autol.tuk.b.(<100ml-mikrogr.),VVCH,def.obj.m.tk:nasola.o.
5v627.x↔	Tx.autológ.tuk.b.(<100ml-mikrogr.),VVCH s def.obj.mäk.tk:ost.
5v627.y	Tx.autol.tuk.b.(<100ml-mikrog.),VVCH s def.obj.m.tk:zygom.o
5v62x.1	Iná transpl.autológ.tuk.b.,m.objem (<100ml-mikrograft):nos
5v62x.4	Iná tx.autológ.tuk.b.,malý obj(<100ml-mikrograft):ost.č.hlavy
5v62x.6↔	Iná tx.autológ.tuk.b.,malý obj(<100ml-mikrograft):ram,axila
5v62x.7↔	Iná tx.autol.tuk.buniek, malý obj(<100ml-mikrograft):ram,lak
5v62x.8↔	Iná tx.autológ.tuk.b.,malý obj(<100ml-mikrograft):predlaktie
5v62x.a	Iná tx.autológ.tuk.b.,malý obj(<100ml-mikrograft):hr.st,chrbát

5v62x.b	Iná tx.autológ.tuk.b.,malý obj(<100ml-mikrograft):brušná o.
5v62x.c	Iná tx.autológ.tuk.b.,malý o.(<100ml-mikrograft):inguin,genit.o
5v62x.d	Iná tx.autológ.tuk.buniek ,malý obj(<100ml-mikrograft):glut.o.
5v62x.e↔	Iná tx.autológ.tuk.b.,malý obj(<100ml-mikrograft):stehno,kol
5v62x.f↔	Iná tx.autológ.tuk.b.,malý obj(<100ml-mikrograft):predkolenie
5v62x.g↔	Iná tx.autológ.tuk.b.,malý objem(<100ml-mikrograft):noha
5v62x.h	Iná tx.autológ.tuk.b.,malý obj(<100ml-mikrograft):kapilícium
5v62x.n↔	Iná transpl.autológ.tuk.b.,m.o.(<100ml-mikrograft):prsník
5v62x.p↔	Iná tx.autol.tuk.b.,malý obj(<100ml-mikrograft):periaurikul.o
5v62x.r	Iná tx.autológ.tuk.b.,malý obj(<100ml-mikrograft):obl.menta
5v62x.s↔	Iná tx.autológ.tuk.b.,malý obj(<100ml-mikrograft):periokulár.o.
5v62x.t↔	Iná tx.autológ.tuk.b.,malý obj(<100ml-mikrograft):perianál.o.
5v62x.u↔	Iná tx.autológ.tuk.b.,malý obj(<100ml-mikrograft):bukálna o.
5v62x.v↔	Iná tx.autológ.tuk.b.,malý obj(<100ml-mikrograft):čelo.obl.
5v62x.w↔	Iná tx.autológ.tuk.b.,malý o(<100ml-mikrograft):nasolabiál.o.
5v62x.x↔	Iná transpl.autológ.tuk.b.,malý objem(<100ml-mikrograft):ost.
5v62x.y	Iná tx.autológ.tuk.b.,malý obj(<100ml-mikrograft):zygomat.o.
5v630.1	Tx.autológ.tuk.b.,veľ.o(>100ml-makrograft),chr.def.kože:nos
5v630.4	Tx.autol.tuk.b.,veľ.obj(>100ml-makrogr),chr.def.kože:ost.č.hl
5v630.5	Tx.autológ.tuk.b.(>100ml-makrograft),chron.defekty kože:krk
5v630.6↔	Tx.autol.tuk.b.,veľ.o(>100ml-makrogr),chron.def.kože:ram,axi
5v630.7↔	Tx.autol.tuk.b.,veľ.o(>100ml-makrogr),chron.def.kože:ram,lak
5v630.8↔	Tx.autol.tuk.b.,veľ.o(>100ml-makrogr),chron.def.kože:predlakt
5v630.a	Tx.autol.tuk.b.,v.o(>100ml-makrogr),chr.def.kože:hr.st,chrbát
5v630.b	Tx.autol.tuk.b.,veľ.obj(>100ml-makrogr),chron.def.kože:bruš.o
5v630.c	Tx.autol.tuk.b.,veľ.obj(>100ml-makrogr),chr.def.kože:ing,gen.o
5v630.d	Tx.autol.tuk.b.,veľ.obj(>100ml-makrogr),chron.def.kože:glut.o.
5v630.e↔	Tx.autol.tuk.b.,veľ.o(>100ml-makrogr),chr.def.kože:stehn,kol
5v630.f↔	Tx.autol.tuk.b.,veľký o(>100ml-makrogr),chr.def.kože:predkol
5v630.g↔	Tx.autol.tuk.b.,veľ.obj(>100ml-makrogr),chron.def.kože:noha
5v630.h	Tx.autol.tuk.b.,veľ.o(>100ml-makrogr),chron.def.kože:kapilíc.
5v630.n↔	Tx.autológ.tuk.b.(>100ml-makrogr),chron.defekty kože:prsník
5v630.p↔	Tx.autol.tuk.b.,v.o(>100ml-makrogr),chr.def.kože:periaurikul.o.
5v630.q↔	Tx.autol.tuk.b.,veľ.o(>100ml-makrogr),chr.def.kože:obl.menta
5v630.r↔	Tx.autol.tuk.b.,v.obj(>100ml-makrogr),chr.def.kože:periokul.o.
5v630.s↔	Tx.autol.tuk.b.,veľ.o(>100ml-makrogr),chron.def.kože:perian.o
5v630.t↔	Tx.autol.tuk.b.,v.obj(>100ml-makrogr),chron.def.kože:bukál.o.
5v630.u↔	Tx.autol.tuk.b.,v.obj(>100ml-makrogr),chron.def.kože:čelo.obl.
5v630.w↔	Tx.autol.tuk.b.,v.o(>100ml-makrogr),chr.def.kože:nasolabiál.o
5v630.x↔	Tx.autológ.tuk.b.(>100ml-makrograft),chron.defekty kože:ost.
5v630.y	Tx.autol.tuk.b.,v.o(>100ml-makrogr),chron.def.kože:zygomat.o.
5v631.1	Tx.autológ.tuk.b.,v.obj(>100ml-makrograft),chron.fistuly:nos
5v631.4	Tx.autológ.tuk.b.(>100ml-makrograft),chron.fistuly:ost.č.hl.
5v631.5	Tx.autológ.tuk.b.,veľ.o(>100ml-makrograft),chron.fistuly:krk
5v631.6↔	Tx.autol.tuk.b.,veľ.obj(>100ml-makrogr),chr.fistuly:ram,axila
5v631.7↔	Tx.autológ.tuk.b.,veľ.obj(>100ml-makrogr),chr.fistuly:ram,lak
5v631.8↔	Tx.autol.tuk.b.,veľ.obj(>100ml-makrogr),chron.fistuly:predlakt
5v631.a	Tx.autol.tuk.b.,veľ.o(>100ml-makrogr),chron.fistuly:hr.st,chrb
5v631.b	Tx.autológ.tuk.b.,veľ.obj(>100ml-makrograft),chr.fistuly:bruš.o
5v631.c	Tx.autológ.tuk.b.,veľ.o(>100ml-makrogr),chr.fistuly:ing,gen.o
5v631.d	Tx.autológ.tuk.b.,veľ.obj(>100ml-makrogr),chron.fistuly:glut.o.
5v631.e↔	Tx.autol.tuk.b.,veľ.obj(>100ml-makrogr),chr.fistuly:stehno,kol
5v631.f↔	Tx.autológ.tuk.b.,veľ.obj(>100ml-makrogr),chr.fistuly:predkol
5v631.g↔	Tx.autol.tuk.b.,veľ.obj(>100ml-makrogr),chron.fistuly:noha
5v631.h	Tx.autológ.tuk.b.,veľ.obj(>100ml-makrogr),chr.fistuly:kapilíc.
5v631.n↔	Tx.autológ.tuk.b.,veľ.obj(>100ml-makrograft),chr.fistuly:prsník
5v631.p↔	Tx.autol.tuk.b.,veľ.o(>100ml-makrogr),chr.fistuly:periaurikul.o
5v631.q↔	Tx.autológ.tuk.b.,v.o(>100ml-makrogr),chron.fistuly:obl.menta
5v631.r↔	Tx.autol.tuk.b.,veľ.o(>100ml-makrogr),chron.fistuly:periokul.o
5v631.s↔	Tx.autol.tuk.b.,veľ.obj(>100ml-makrogr),chr.fistuly:perianál.o.
5v631.t↔	Tx.autol.tuk.b.,veľ.obj(>100ml-makrogr),chron.fistuly:bukál.o
5v631.u↔	Tx.autológ.tuk.b.,veľ.obj(>100ml-makrogr),chr.fistuly:čelo.obl.
5v631.w↔	Tx.autol.tuk.b.,v.o(>100ml-makrogr),chron.fistuly:nasolab.o.
5v631.x↔	Tx.autológ.tuk.b.,veľ.obj(>100ml-makrograft),chron.fistuly:ost.
5v631.y	Tx.autol.tuk.b.,veľ.o(>100ml-makrogr),chron.fistuly:zygomat.o
5v632.1	Transpl.autológ.tuk.b.,v.o.(>100ml-makrograft),jazv.tk:nos
5v632.4	Tx.autológ.tuk.b.,veľ.obj(>100ml-makrogr),jazv.tk:ost.č.hlavy
5v632.5	Transpl.autológ.tuk.b.,v.o.(>100ml-makrograft),jazv.tk:krk
5v632.6↔	Tx.autológ.tuk.b.,veľ.obj(>100ml-makrograft),jazv.tk:ram,axila
5v632.7↔	Tx.autológ.tuk.b.,veľ.obj(>100ml-makrograft),jazv.tk:ram,lakeť
5v632.8↔	Tx.autológ.tuk.b.,veľ.obj(>100ml-makrograft),jazv.tk:predlakt
5v632.a	Tx.autológ.tuk.b.,veľ.obj(>100ml-makrograft),jazv.tk:hr.st,chrb
5v632.b	Tx.autológ.tuk.b.,veľ.obj(>100ml-makrograft),jazv.tk:brušná o.
5v632.c	Tx.autol.tuk.b.,v.o(>100ml-makrogr),jazvovité tk:inguin,genit.o
5v632.d	Tx.autológ.tuk.b.,veľ.obj(>100ml-makrograft),jazv.tk:glut.o.
5v632.e↔	Tx.autológ.tuk.b.,veľ.obj(>100ml-makrograft),jazv.tk:steh,kol
5v632.f↔	Tx.autológ.tuk.b.,veľ.obj(>100ml-makrograft),jazv.tk:predkol
5v632.g↔	Tx.autológ.tuk.b.,veľ.obj(>100ml-makrograft),jazv.tk:noha
5v632.h	Tx.autol.tuk.b.,veľ.obj(>100ml-makrograft),jazv.tk:kapilícium
5v632.n↔	Tx.autológ.tuk.b.,veľ.obj(>100ml-makrograft),jazv.tk:prsník
5v632.p↔	Tx.autol.tuk.b.,v.o(>100ml-makrogr),jazv.tk:periaurikul.o.
5v632.q↔	Tx.autológ.tuk.b.,v.obj(>100ml-makrograft),jazv.tk:obl.menta
5v632.r↔	Tx.autológ.tuk.b.,veľ.o(>100ml-makrograft),jazv.tk:periokul.o
5v632.s↔	Tx.autol.tuk.b.,veľ.obj(>100ml-makrograft),jazv.tk:perianál.o
5v632.t↔	Tx.autológ.tuk.b.,veľ.obj(>100ml-makrograft),jazv.tk:bukál.o.
5v632.u↔	Tx.autológ.tuk.b.,veľ.obj(>100ml-makrograft),jazv.tk:čelo.obl.
5v632.w↔	Tx.autol.tuk.b.,v.obj(>100ml-makrograft),jazv.tk:nasolabiál.o
5v632.x↔	Tx.autológ.tuk.b.,veľký obj(>100ml-makrograft),jazv.tk:ost
5v632.y	Tx.autológ.tuk.b.,veľ.o(>100ml-makrograft),jazv.tk:zygomat.o.
5v633.1	Tx.autológ.t.b.(>100ml-makrogr),VVCH,defekt.obj.mäkk.tk:nos
5v633.4	Tx.autol.t.b.(>100ml-makrogr),VVCH,def.obj.mäkk.tk:ost.č.hl.
5v633.5	Tx.autológ.tuk.b.(>100ml-makrogr),VVCH,def.obj.mäkk.tk:krk
5v633.6↔	Tx.autol.t.b.(>100ml-makrogr),VVCH,def.obj.mäkk.tk:ram,axila
5v633.7↔	Tx.autol.t.b.(>100ml-makrogr),VVCH,def.obj.mäkk.tk:ram,lak
5v633.8↔	Tx.autol.t.b.(>100ml-makrogr),VVCH,def.obj.mäkk.tk:predlakt
5v633.a	Tx.autol.t.b.(>100ml-makrogr),VVCH,def.obj.m.tk:hr.st,chrb
5v633.b	Tx.autológ.t.b.(>100ml-makrogr),VVCH,def.obj.mäkk.tk:bruš.o.
5v633.c	Tx.autol.t.b.(>100ml-makrogr),VVCH,def.obj.mäkk.tk:ing,gen.o
5v633.d	Tx.autol.t.b.(>100ml-makrogr),VVCH,defekt.obj.mäkk.tk:glut.o.
5v633.e↔	Tx.autol.t.b.(>100ml-makrogr),VVCH,def.obj.mäkk.tk:steh,kol
5v633.f↔	Tx.autol.t.b.(>100ml-makrogr),VVCH,def.obj.mäkk.tk:predkol.
5v633.g↔	Tx.autol.tuk.b.(>100ml-makrogr),VVCH,def.obj.mäkk.tk:noha
5v633.h	Tx.autol.tuk.b.(>100ml-makrogr),VVCH,def.obj.mäkk.tk:kapilíc
5v633.n↔	Tx.autol.tuk.b.(>100ml-makrogr),VVCH,def.obj.mäkk.tk:prsník
5v633.p↔	Tx.autol.t.b.(>100ml-makrogr),VVCH,def.obj.m.tk:periaurik.o.
5v633.q↔	Tx.autol.t.b.(>100ml-makrogr),VVCH,def.obj.mäkk.tk:o.menta
5v633.r↔	Tx.autol.t.b.(>100ml-makrogr),VVCH,def.obj.mäkk.tk:periok.o
5v633.s↔	Tx.autol.t.b.(>100ml-makrogr),VVCH,def.obj.mäkk.tk:perianál
5v633.t↔	Tx.autol.t.b.(>100ml-makrogr),VVCH,def.obj.mäkk.tk:bukál.o.
5v633.u↔	Tx.autol.t.b.(>100ml-makrogr),VVCH,def.obj.mäkk.tk:čelo.obl.
5v633.w↔	Tx.autol.t.b.(>100ml-makrogr),VVCH,def.obj.mäk.tk:nasolab.o
5v633.x↔	Tx.autológ.tuk.b.(>100ml-makrogr),VVCH,def.obj.mäkk.tk:ost.
5v633.y	Tx.autol.t.b.(>100ml-makrogr),VVCH,def.obj.mäk.tk:zygomat.o
5v63x.1	Iná transplantácia autológ.tuk.b.,v.o.(>100ml-makrograft):nos
5v63x.4	Iná tr.autológ.tuk.b.(>100ml-makrograft):ost.časti hlavy
5v63x.5	Iná transpl.autológ.tuk.b.,v.o.(>100ml-makrograft):krk
5v63x.6↔	Iná tx.autológ.tuk.b.,veľ.obj(>100ml-makrograft):ram,axila
5v63x.7↔	Iná tx.autológ.tuk.b.,veľ.obj(>100ml-makrograft):ram,lakeť
5v63x.8↔	Iná tx.autológ.tuk.b.,veľký obj(>100ml-makrograft):predlaktie
5v63x.a	Iná transpl.autol.tuk.b.(>100ml-makrograft):hr.st,chrbát
5v63x.b	Iná transpl.autológ.tuk.b.,v.o.(>100ml-makrograft):bruš.o
5v63x.c	Iná tx.autológ.tuk.b.,veľ.obj(>100ml-makrograft):inguin,genit.o
5v63x.d	Iná tx.autológ.tuk.b.,veľ.obj(>100ml-makrograft):gluteál.o.
5v63x.e↔	Iná tx.autológ.tuk.b.,veľ.obj(>100ml-makrograft):stehn,kol
5v63x.f↔	Iná tx.autológ.tuk.b.,veľ.obj(>100ml-makrograft):predkolenie
5v63x.g↔	Iná tx.autológ.tuk.b.,veľ.objem(>100ml-makrograft):noha
5v63x.h	Iná tx.autológ.tuk.b.,veľ.obj(>100ml-makrograft):kapilícium
5v63x.n↔	Iná transpl.autológ.tuk.b.,v.o.(>100ml-makrograft):prsník
5v63x.p↔	Iná tx.autológ.tuk.b.,veľ.obj(>100ml-makrograft):periaurikul.o.
5v63x.q↔	Iná tx.autológ.tuk.b.,veľ.obj(>100ml-makrograft):obl.menta
5v63x.r↔	Iná tx.autológ.tuk.b.,veľ.obj(>100ml-makrograft):periokulár.o.
5v63x.s↔	Iná tx.autológ.tuk.b.,veľ.obj(>100ml-makrograft):perianálna o.
5v63x.t↔	Iná tx.autológ.tuk.b.,veľ.obj(>100ml-makrograft):bukálna o.
5v63x.u↔	Iná tx.autológ.tuk.b.,veľ.obj(>100ml-makrograft):čelo.obl.
5v63x.w↔	Iná tx.autológ.tuk.b.,veľ.obj(>100ml-makrograft):nasolabiál.o.
5v63x.x↔	Iná transpl.autológ.tuk.b.,veľký obj(>100ml-makrograft):ost.
5v63x.y	Iná tx.autológ.tuk.b.,veľ.obj(>100ml-makrograft):zygomat.obl.

Výkon I02-5

5c984↔	Rekonštrukcia steny orbity s mikrovaskulár.lalokmi
5t044.1↔	Transpl.k.tk.s ciev.stopk.s mikrovask.anast:humerus prox.
5t044.2↔	Transpl.k.tk.s ciev.stopk.s mikrovask.anast:humerus diaf.
5t044.3↔	Transpl.k.tk.s ciev.stopk.s mikrovask.anast:humerus dist.
5t044.4↔	Transpl.k.tk.s ciev.stopk.s mikrovask.anast:radius prox.
5t044.5↔	Transpl.k.tk.s ciev.stopk.s mikrovask.anast:radius diaf.
5t044.6↔	Transpl.k.tk.s ciev.stopk.s mikrovask.anast:radius distál.
5t044.7↔	Transpl.k.tk.s ciev.stopk.s mikrovask.anast:ulna prox.
5t044.8↔	Transpl.k.tk.s ciev.stopk.s mikrovask.anast:ulna diaf.
5t044.9↔	Transpl.k.tk.s ciev.stopk.s mikrovask.anast:ulna dist.
5t044.e↔	Transpl.k.tk.s ciev.stopk.s mikrovask.anast:krčok steh.k.
5t044.f↔	Transpl.k.tk.s ciev.stopk.s mikrovask.anast:femur prox.
5t044.g↔	Transpl.k.tk.s ciev.stopk.s mikrovask.anast:femur diaf.
5t044.h↔	Transpl.k.tk.s ciev.stopk.s mikrovask.anast:femur dist.
5t044.k↔	Transpl.k.tk.s ciev.stopk.s mikrovask.anast:tibia prox.
5t044.m↔	Transpl.k.tk.s ciev.stopk.s mikrovask.anast:tibia diaf.
5t044.n↔	Transpl.k.tk.s ciev.stopk.s mikrovask.anast:tibia dist.
5t044.r↔	Transpl.k.tk.s ciev.stopk.s mikrovask.anast:fibula dist.
5t044.x↔	Transpl.k.tk.s ciev.stopk.s mikrovask.anast:ostatné k.
5t87a.0↔	Plast.rekonš.s lok.lal.na sval,fasc:odd.stop.lal:hlava,krk
5t87a.1↔	Pl.rekonš.s lok.lal.na sval,fasc:odd.stopky lal:rameno,axila
5t87a.2↔	Pl.rekonš.s lok.lal.na sval,fasc:odd.stop.lal:ram.,lakeť
5t87a.3↔	Pl.rekonš.s lok.lal.na sval,fasc:odd.stopky lal:predl.
5t87a.4↔	Pl.rekonš.s lok.lal.na sval,fasc:odd.stop.lal:hr.stena,chrb.
5t87a.5↔	Pl.rekonš.s lok.lal.na sval,fasc:odd.stop.lal:bruš.stena
5t87a.6↔	Pl.rekonš.s lok.lal.na sval,fasc:odd.stop.lal:ing,gen,gl.obl.
5t87a.7↔	Pl.rekonš.s lok.lal.na sval,fasc:odd.stop.lal:steh,kol.
5t87a.8↔	Pl.rekonš.s lok.lal.na sval,fasc:odd.stop.laloka:predkol
5t87a.9↔	Pl.rekonš.s lok.lal.na sval.a fasc:odd.stop.lal:noha
5t87a.x↔	Pl.rekonš.s lok.lal.na sval,fasc:odd.stopky laloka:ost.
5t885.0↔	Transpl.fasciokut.lal.sv,šľ.a fasc.mikrovask.anast:hl,krk
5t885.1↔	Tx.fasciokut.lal.sv,šľ.a fasc.mikrovask.anast:rameno,axila
5t885.2↔	Tx.fasciokut.lal.sv,šľ.a fasc.mikrovask.anast:ram,lakeť
5t885.3↔	Transplant.fasciokut.lal.sv,šľ.a fasc.mikrovask.an:predlakt
5t885.4↔	Tx.fasciokut.lal.sv,šľ.a fasc.mikrovask.anast:hr.stena,chrb.
5t885.5↔	Tx.fasciokut.lal.sv,šľ.a fasc.mikrovask.anast:bruš.stena
5t885.6↔	Tx.fasciokut.l.sv,šľ.a fasc.mikrovask.anast:inguin,gen,gl.obl.
5t885.7↔	Tx.fasciokut.lal.sv,šľ.a facs.mikrovask.anast:steh,kol.
5t885.8↔	Tx.fasciokut.lal.sv,šľ.a fasc.mikrovask.anast:predk.
5t885.9↔	Tx.fasciokut.lal.sv.šľ.a fas.mikrovask.anast:noha
5t885.x↔	Transplantácia fasciokut.lal.sv.šľ.a fas.mikrovask.anast:ost.
5t886.0↔	Transplant.septokut.lal.sv,šľ.a fasc.mikrovask.anast:hlava,krk
5t886.1↔	Tx.septokut.lal.sv,šľ.a fasc.mikrovask.anast:rameno,axila
5t886.2↔	Tx.septokut.lal.sv,šľ.a fasc.mikrovask.anast:ram,lakeť
5t886.3↔	Transpl.septokut.lal.sv,šľ.a fasc.mikrovask.anast:predlakt
5t886.4↔	Tx.septokut.lal.sv,šľ.a fasc.mikrovask.anast:hr.sten,chrb.
5t886.5↔	Tx.septokut.lal.sv,šľ.a fasc.mikrovask.anast:bruš.stena
5t886.6↔	Tx.septokut.lal.sv,šľ.a fasc.mikrovask.anast:ing,gen,gl.obl.
5t886.7↔	Tx.septokut.lal.sv,šľ.a fasc.mikrovask.anast:steh.,kol.
5t886.8↔	Tx.septokut.lal.sv,šľ.a fasc.mikrovask.anast:predkol
5t886.9↔	Tx.septokut.lal.sv,šľ.a fasc.mikrovask.anast:noha
5t886.x↔	Tx.septokut.lal.sv,šľ.a fasc.mikrovask.anast:ost.
5t887.0↔	Tx.myokut.lal.sv,šľ.a fasc.mikrovask.anast:hlava,krk
5t887.1↔	Tx.myokut.lal.sv,šľ.a fasc.mikrovask.anast:rameno,axila
5t887.2↔	Tx.myokut.lal.sv,šľ.a fasc.mikrovask.anast:ram,lakeť
5t887.3↔	Tx.myokut.laloka sv,šľ.a fasc.mikrovask.anast:predlakt
5t887.4↔	Tx.myokut.lal.sv,šľ.a fasc.mikrovask.anast:hr.stena,chrb.
5t887.5↔	Tx.myokut.lal.sv,šľ.a fasc.mikrovask.anast:bruš.stena
5t887.6↔	Tx.myokut.lal.sv,šľ.a fasc.mikrovask.anast:inguin,gen,gl.obl.
5t887.7↔	Tx.myokut.lal.sv,šľ.a fasc.mikrovask.anast:steh,kol.
5t887.8↔	Transpl.myokut.lal.sv,šľ.a fasc.mikrovask.anast:predk.
5t887.9↔	Tx.myokut.lal.sv,šľ.a fasc.mikrovask.anastomózou:noha
5t887.x↔	Transplantácia myokut.lal.sv,šľ.a fasc.mikrovask.anast:ost.
5t888.0↔	Tx.osteo-myokut/fasciok.l.sv,šľ.a f.mikrovask.anast:hl,krk
5t888.1↔	Tx.osteo-myok/fasciok.l.sv,šľ.a f.mikrov.anast:rameno,axila
5t888.2↔	Tx.osteo-myok/fasciok.l.sv,šľ.a f.mikrovask.anast:ram,lakeť
5t888.3↔	Tx.osteo-myokut/fasciok.l.sv,šľ.a f.mikrovask.anast:predl.
5t888.4↔	Tx.osteo-myok/fasciok.l.sv,šľ.a f.mikrov.anast:hr.st,chrb.
5t888.5↔	Tx.osteo-myokut/fasciok.l.sv,šľ.a f.mikrov.anast:bruš.st.
5t888.6↔	Tx.osteo-myok/fasciok.l.sv,šľ.a f.mikro.anast:ing,gen,gl.obl.
5t888.7↔	Tx.osteo-myok/fasciok.l.sv,šľ.a f.mikrov.anas:steh,kol.
5t888.8↔	Tx.osteo-myokut/fasciok.l.sv,šľ.a f.mikrov.anas:predkol.
5t888.9↔	Tx.osteo-myokut/fasciok.l.sv,šľ.a f.mikrovask.anast:noha
5t888.x↔	Transpl.osteo-myokut/fasciok.l.sv,šľ.a f.mikrovask.anast:ost.
5t889.0↔	Tx.iného transpl.sv,šľ.a fasc.mikrovask.anast:hlava,krk
5t889.1↔	Tx.iného transpl.sv,šľ.a fasc.mikrovask.anast:rameno,axila
5t889.2↔	Tx.iného transpl.sv,šľ.a fasc.mikrovask.anast:ram,lakeť
5t889.3↔	Tx.iného transpl.sv,šľ.a fasc.mikrovask.anast:predl.
5t889.4↔	Tx.iného transpl.sv,šľ.a fasc.mikrovask.anast:hr.stena,chrb.
5t889.5↔	Tx.iného transpl.sv,šľ.a fasc.mikrovask.anast:br.stena
5t889.6↔	Tx.i.transpl.sv,šľ.a fasc.mikrovask.anast:inguin,genit,gl.obl.
5t889.7↔	Tx.iného transpl.sv,šľ.a fasc.mikrovask.anast:steh,kol.
5t889.8↔	Tx.iného transpl.sv,šľ.a fasc.mikrovask.anast:predk.
5t889.9↔	Transplantácia i.transpl.sv,šľ.a fasc.mikrovask.anast:noha
5t889.x↔	Tx.iného transplantátu sv,šľ.a fasc.mikrovask.anast:ost.
5t88x.0↔	Iné odobr.a tx.sv,šľ.a fasc.mikrovask.anast:hlava,krk
5t88x.1↔	Iné odobr.a tx.sv,šľ.a fasc.mikrovask.anast:rameno,axila
5t88x.2↔	Iné odobr.a tx.sv,šľ.a fasc.mikrovask.anast:ram,lakeť
5t88x.3↔	Iné odobr.a tx.sv,šľ.a fasc.mikrovask.anast:predl.
5t88x.4	Iné odobr.a tx.sv,šľ.a fasc.mikrovask.anast:hr.stena,chrb.
5t88x.5	Iné odobr.a tx.sv,šľ.a fasc.mikrovask.anast:bruš.stena
5t88x.6	Iné odobr.a tx.sv,šľ.a fasc.mikrov.anast:inguin,gen,glut.obl.
5t88x.7↔	Iné odobr.a tx.sv,šľ.a fasc.mikrovask.anast:steh,kol.
5t88x.8↔	Iné odobr.a tx.sv,šľ.a fasc.mikrovask.anast:predk.
5t88x.9↔	Iné odobr.a tx.sv,šľ.a fasc.mikrovask.anast:noha
5t88x.x↔	Iné odobr.a transplantácia sv,šľ.a fasc.mikrovask.anast:ost.
5t900↔	Replantácia v oblasti nad lakťom
5t901↔	Replantácia v oblasti lakťa
5t902↔	Replantácia v oblasti predlaktia
5t903↔	Replantácia v oblasti zápästia
5t904↔	Replantácia v oblasti strednej časti ruky
5t910↔	Replantácia v oblasti stehna
5t911↔	Replantácia v oblasti kolena
5t912↔	Replantácia v oblasti predkolenia
5t913↔	Replantácia v oblasti členka
5t914↔	Replantácia v oblasti stredu šlapy
5v224.4	Voľ.tx.kože,príjemca:čias.dermoepid.štep,veľká pl:ost.č.hlavy
5v224.5	Voľ.tx.kože,príjemca:čiast.dermoepid.štep,veľká pl:krk
5v224.6↔	Voľ.tx.kože,príjemca:čiast.dermoepi.štep,veľká pl:ram,axila
5v224.7↔	Voľ.tx.kože,príjemca:čiat.dermoepid.štep,veľká pl:ram,lakeť
5v224.8↔	V.tx.kože,príjemca:čiast.dermoepid.štep,veľká pl:predlaktie
5v224.a	Voľ.tx.kože,príjem:čiast.dermepid.štep,veľká pl:hrud.st.,chrb
5v224.b	Voľ.tx.kože,príjemca:čiast.dermoepid.štep,veľká pl:bruš.obl.
5v224.c	Voľ.tx.kože,príjemca:čiast.dermoepid.štep,veľ.pl:ingv,gen.o
5v224.d	Voľ.tx.kože,príjemca:čiast.dermoepid.št,veľká pl:glut.obl
5v224.e↔	Voľ.tx.kože,príjemca:čiast.dermoepi.štep,veľká pl:stehn,kol
5v224.f↔	V.tx.kože,príjemca:čiast.dermoepid.štep,veľká pl:predkol
5v224.g↔	Voľ.tx.kože,príjemca:čiast.dermoepiderm.štep,veľká pl:noha
5v224.x↔	Voľ.tx.kože,príjemca:čiast.dermoepider.št,veľká plocha:ost.
5v225.4	V.tx.kože,príjem:čias.dermoepi.štep-gran.k,veľ.pl:ost.č.hlavy
5v225.5	Voľ.tx.kože,príjemca:čiast.dermoepi.štep-gran.k,veľ.pl:krk
5v225.6↔	Voľ.tx.kože,príjem:čiast.dermoepi.štep-gran.k,veľ.pl:ram,axi
5v225.7↔	V.tx.kože,príjemca:čiast.dermoepi.štep-gran.k,veľ.pl:ram,lak
5v225.8↔	Voľ.tx.k,príjemca:čiast.dermoep.št.-gran.k,veľ.pl:predlakt
5v225.a	V.tx.kože,príjem:čiast.dermoepid.št-gran.k,veľ.pl:hrud.st,chrb
5v225.b	Voľ.tx.kože,príjemca:čiais.dermoepi.št-gran.k,veľ.pl:bruš.o
5v225.c	V.tx.kože,príjemca:čiast.dermoepi.št-gran.k,veľ.pl:ingv,gen.o
5v225.d	V.tx.kože,príjemca:čiast.dermoepid.št-gran.k,veľ.pl:glut.o
5v225.e↔	V.tx.kože,príjemca:čiast.dermoepi.št.-gran.k,veľ.pl:stehn,kol
5v225.f↔	Voľ.tx.kože,príjemca:čiast.dermoepi.št.-gran.k,veľ.pl:predkol
5v225.g↔	Voľ.tx.kože,príjemca:čiast.dermoepi.št-gran.k,veľ.pl:noha
5v225.x↔	V.tx.kože,príjem:čiast.dermoepid.štep-granul.koži,veľ.pl:ost
5v226.4	Voľ.tx.kože,príjemca:kompl.dermoepi.št,veľ.pl:ost.č.hlavy
5v226.6↔	Voľ.tx.kože,príjemca:kompl.dermoepi.št,veľká pl:ram,axi
5v226.7↔	Voľ.tx.kože,príjemca:kompl.dermoepi.št,veľ.pl:ram,lak
5v226.8↔	Voľ.tx.kože,príjemca:kompl.dermoepid.štep,veľ.pl:predlakt

5v226.a	V.tx.kože,príjemca:kompl.dermoepi.štep,veľ.pl:hrud.st,chrb
5v226.b	Voľ.tx.kože,príjemca:kompl.dermoepid.štep,veľ.pl:bruš.o
5v226.c	Voľ.tx.kože,príjemca:kompl.dermoepi.štep,veľ.pl:ingv,genit.o
5v226.d	Voľ.tx.kože,príjemca:kompl.dermoepid.štep,veľ.pl:glut.obl.
5v226.e↔	V.tx.kože,príjemca:kompl.dermoepid.štep,veľ.pl:stehn,kol
5v226.f↔	Voľ.tx.kože,príjemca:kompl.dermoepid.štep,veľká pl:predkol
5v226.g↔	Voľ.tx.kože,príjemca:kompl.dermoepid.štep,veľká pl:noha
5v226.x↔	Voľná tx.kože,príjemca:kompl.dermoepid.štep,veľ.plocha:ost
5v237.4	Lok.lal.plast.kože a podk:transpoz.plast,veľ.pl:ost.č.hlavy
5v237.5	Lok.lal.plast.kože a podk:transpozič.plast,veľ.plocha:krk
5v237.6↔	Lok.lal.plast.kože a podk:transpozič.plast,veľ pl:ram,axila
5v237.7↔	Lok.lal.plast.kože a podk:transpozič.plast,veľ.pl:ram,lakeť
5v237.8↔	Lok.lal.plast.kože a podk:transpozič.plast,veľ.pl:predlakt
5v237.a	Lok.lal.plast.k.a podk:transpoz.plast,veľ.pl:hrud.st,chrbát
5v237.b	Lok.lal.plast.kože a podk:transpozič.plast,veľ.pl:bruš.obl
5v237.c	Lok.lal.plast.k.a podkož:transpozič .plast,veľ.pl:ingui,genit.o
5v237.d	Lok.lal.plast.kože a podkož:transpozič.plast,veľ.pl:glut.obl
5v237.e↔	Lok.lal.plast.k.a podkož:transpozič.plast,veľ.pl:stehno,koleno
5v237.f↔	Lok.lal.plast.kože a podkožia:transpozič.plast,veľ.pl:predkol
5v237.g↔	Lok.lal.plast.kože a podk:transpoz.plas,veľ.plocha:noha
5v237.x↔	Lokál.lalok.plast.kože a podk:transpozič.plast,veľká pl:ost
5v238.4	Lok.lal.plast.kože a podk:plast.ostrovček.lal,veľ.pl:ost.č.hlavy
5v238.5	Lok.lal.plast.kože a podkož:plast.ostrovček.lal,veľká pl:krk
5v238.6↔	Lok.lal.plast.kože a podk:plast.ostrovček.lal,veľ.pl:ram,axila
5v238.7↔	Lok.lal.plast.kože a podk:plast.ostrovček.lal,veľ.pl:ram,lakeť
5v238.8↔	Lok.lalok.plast.kože a podk:plast.ostrovček.lal,veľ.pl:predlakt
5v238.a	Lok.lal.plast.kože a podk:plats.ostrovček.lal,veľ.pl:hr.st.,chrb
5v238.b	Lokál.lal.plast.kože a podk:plast.ostrovček.lal,veľ.pl:bruš.obl
5v238.c	Lok.lal.plast.kože a podk:plast.ostrov.lal,veľ.pl:inguin,genit.o
5v238.d	Lok.lal.plast.k.a podk:plast.ostrovček.lal,veľ.pl:glute.obl
5v238.e↔	Lok.lal.plast.kože a podk:plast.ostrov.lal,veľ.pl:stehn,kol
5v238.f↔	Lok.lal.plast.kože a podk:plast.ostrovčekov.lal,veľ.pl:predkol
5v238.g↔	Lok.lal.plast.kože a podk:plast.ostrovček.lal,veľ.pl:noha
5v238.x↔	Lokál.lalok.plast.kože a podk:plast.ostrovčekovit.lal,veľ.pl:ost
5v250.4	Lal.plast.k.a podk,príjem:voľ.lal.s mikrovask.anast:ost.č.hlavy
5v250.5	Lal.plast.kože a podk,príjem:voľ.lalok.s mikrovask.anast:krk
5v250.6↔	Lal.plast.kože a podk,príjem:voľ.lal.s mikrovask.anast:ram,axi
5v250.7↔	Lal.plast.kože a podk,príjem:voľ.lal.s mikrovask.anast:ram,lak
5v250.8↔	Lal.plast.k.a podk,príjemca:voľ.lal.s mikrovask.anast:predlakt
5v250.a	Lal.plast.k.a podk,príjem:voľ.lal.s mikrovas.anast:hr.st,chrb
5v250.b	Lal.plast.k.a podk,príjemca:voľ.lal.s mikrovask.anast:bruš.o.
5v250.c	Lal.plast.k.a podk,príjem:voľ.lal.s mikrovas.anast:ingui,gen.o.
5v250.d	Lalok.plast.kože a podk,príjem:voľ.lal.s mikrovas.anast:glut.o.
5v250.e↔	Lalok.plast.k.a podk,príjem:voľ.lal.s mikrovask.anast:steh,kol
5v250.f↔	Lal.plast.kože a podk,príjem:voľ.lal.s mikrovask.anast:predkol
5v250.g↔	Lal.plast.kože a podk,príjemca:voľ.lal.s mikrovask.anast:noha
5v250.x↔	Lal.plast.kože a podk,príjemca:voľ.lalok s mikrovask.anast:ost.
5v251.4	Lal.plast.kože a podk,príjem:stopkatý miest.lalok:ost.č.hlavy
5v251.5	Lal.plast.kože a podkož,príjem:stopka.miestny lalok:krk
5v251.6↔	Lal.plast.kože a podk,príjemca:stopka.miest.lalok:ram,axila
5v251.7↔	Lalok.plast.kože a podk,príjem:stopkatý miest.lal:ram,lakeť
5v251.8↔	Lal.plast.kože a podkož,príjemca:stopk.miest.lalok:predlakt
5v251.a	Lalok.plast.kože a podk,príjem:stopkat.miest.lal:hrud.st,chrb
5v251.b	Lal.plast.kože a podk,príjemca:stopkatý miest.lalok:bruš.o.
5v251.c	Lal.plast.kože a podkož,príjemca:stopka.miest.lal:ingu,genit.o
5v251.d	Lal.plast.kože a podk,príjemca:stopkatý miest.lalok:glut.obl
5v251.e↔	Lal.plast.kože a podk,príjemca:stopk.miest.lalok:stehno,kol
5v251.f↔	Lalok.plast.kože a podk,príjem:stopkat.miest.lalok:predkol
5v251.g↔	Lal.plast.kože a podkož,príjemca:stopkat.miestny lalok:noha
5v251.x↔	Lal.plast.kože a podkož,príjemca:stopkatý miestny lalok:ost.
5v252.4	Lal.plast.kože a podk,príjem:stopka.vzdial.lalok:ost.č.hlavy
5v252.5	Lal.plast.kože a podk,príjemca:stopkatý vzdial.lalok:krk
5v252.6↔	Lal.plast.kože a podk,príjem:stopkatý vzdial.lal:rameno,axila
5v252.7↔	Lal.plast.kože a podk,príjemca:stopk.vzdial.lalok:ram,lakeť
5v252.8↔	Lal.plast.kože a podk,príjem:stopkatý vzdial.lalok:predlaktie
5v252.a	Lal.plast.kože a podk,príjem:stopk.vzdial.lal:hrud.st,chrbát
5v252.b	Lal.plast.kože a podk,príjem:stopkat.vzdialený lalok:bruš.obl.
5v252.c	Lal.plast.kože a podkož,príjemca:stopk.vzdial.lal:inguin,gen.o
5v252.d	Lal.plast.kože a podk,príjemca:stopk.vzdial.lalok:gluteál.obl.
5v252.e↔	Lal.plast.kože a podkož,príjem:stopk.vzdial.lalok:stehno,kol
5v252.f↔	Lalok.plast.kože a podk,príjemca:stopk.vzdial.lalok:predkol
5v252.g↔	Lalok.plast.kože a podk,príjemca:stopkat.vzdial.lalok:noha
5v252.x↔	Lalok.plast.kože a podkož,príjemca:stopkatý vzdial.lalok:ost.
5v260.4	Kombi.plast.zákr.na koži a podk:kombin.lalok.plast:ost.č.hlavy
5v260.5	Kombin.plast.zákroky na koži a podk:kombin.lalok.plast:krk
5v260.6↔	Kombi.plast.zákr.na koži a podk:kombin.lal.plastiky:ram,axila
5v260.7↔	Kombi.plast.zákr.na koži a podk:kombin.lal.plastiky:ram,lakeť
5v260.8↔	Kombi.plast.zákrok na koži a podk:kombin.lalok.plast:predlakt
5v260.a	Kombi.plast.zákr.na koži a podk:kombin.lal.plast:hr.st,chrbát
5v260.b	Kombin.plast.zákr.na koži a podk:kombin.lalok.plast:bruš.obl.
5v260.c	Kombi.plast.zákr.na koži a podk:kombin.lal.plast:ing,genit.o.
5v260.d	Kombin.plast.zákr.na koži a podk:kombin.lal.plast:glute.obl.
5v260.e↔	Kombin.plast.zákr.na koži a podk:kombin.lal.plast:stehno,kol
5v260.f↔	Kombin.plast.zákr.na koži a podk:kombin.lal.plast:predkol
5v260.g↔	Kombi.plast.zákr.na koži a podkož:kombin.lalok.plastiky:noha
5v260.x↔	Kombin.plast.zákroky na koži a podkoží:kombin.lalok.plast:ost
5v261.4	Komb.plast.zákr.k.a podk:kombi.lal.plast.a voľ.k.tra:ost.č.hla
5v261.5	Kombi.plast.zákr.koži a podk:komb.lal.plast.a voľ.k.transpl:krk
5v261.6↔	Kombi.plast.zákr.k.a podk:komb.lal.plast.a voľ.k.tran:ram,axi
5v261.7↔	Kombi.plast.zákr.k.a podk:komb.lal.plast.a voľ.k.tran:ram,lak
5v261.8↔	Komb.plast.zákr.k.a podk:komb.lal.plast.a v.kož.tran:predlakt
5v261.a	Komb.plas.zákr.k.a podk:komb.lal.plast.a voľ.k.tran:hr.st,chrb
5v261.b	Kombi.plast.zákr.k.a podk:komb.lal.plast.a voľ.k.transp:bruš.o
5v261.c	Komb.plast.zákr.k.a podk:komb.lal.plast.a voľ.k.tran:ing,gen.o
5v261.d	Komb.plast.zákr.k.a podk:komb.lal.plast.a voľ.kož.tran:glut.o
5v261.e↔	Komb.plast.zákr.k.a podk:komb.lal.plast.a voľ.k.tran:stehn,kol
5v261.f↔	Komb.plast.zákr.k.a podk:kombi.lal.plast.a voľ.k.tran:predkol
5v261.g↔	Komb.plast.zákr.koži a podk:komb.lal.plast.a voľ.kož.tran:noha
5v261.x↔	Komb.plast.zákr.k.a podk:komb.lal.plast.a voľ.kož.transpl:ost.
5v262.4	Kombi.plast.zákr.koži a podk:stopk.miest.so vzdial.lal:ost.č.hl
5v262.5	Kombi.plast.zákr.koži a podk:stopk.miestny so vzdial.lal:krk
5v262.6↔	Kombi.plast.zákr.koži a podk:stopk.miest.so vzdial.lal:ram,axi
5v262.7↔	Komb.plast.zákr.koži a podk:stopk.miest.so vzdial.lal:ram,lak
5v262.8↔	Kombi.plast.zák.koži a podk:stopk.miest.so vzdial.lal:predlakt
5v262.a	Kombi.plast.zákr.k.a podk:stopk.miest.so vzdial.lal:hr.st,chrb
5v262.b	Kombi.plast.zákr.k.a podk:stopk.miest.so vzdial.lal:bruš.obl.
5v262.c	Komb.plast.zákr.k.a podk:stopk.miest.so vzdial.lal:ingv,gen.o
5v262.d	Kombi.plast.zákr.koži a podk:stopk.miest.so vzdial.lal:glut.o.
5v262.e↔	Komb.plast.zákr.koži a podk:stopk.miest.so vzd.lal:stehn,kol
5v262.f↔	Komb.plast.zák.koži a podk:stopk.miest.so vzdial.lal:predkol
5v262.g↔	Komb.plast.zákr.k.a podk:stopk.miest.so vzdial.lalokom:noha
5v262.x↔	Komb.plast.zákr.k.a podkož:stopk.mies.lal.so vzdial.lalok:ost.
5v263.4	Kom.pl.zákr.k.a podk:stopk.miest,vzdial.l.a voľ.kož.tra:ost.č.hl
5v263.5	Kombi.pl.zákr.k.a podk:stopk.miest,vzdial.lal.a voľ.k.trans:krk
5v263.6↔	Komb.pl.zákr.k.a podk:stop.miest,vzd.lal.a voľ.k.trans:ram,axi
5v263.7↔	Komb.pl.zákr.k.a podk:stop.miest,vzdial.lal.a v.kož.tra:ram,lak
5v263.8↔	Komb.pl.zákr.k.a podk:stop.miest,vzdial.lal.a v.k.tran:predlakt
5v263.a	Komb.pla.zákr.k.a podk:stopk.mie,vzd.lal.a voľ.k.tra:hr.st,chrb
5v263.b	Komb.pl.zákr.k.a pdk:stop.miest,vzd.lal.a voľ.kož.tran:bruš.o.
5v263.c	Kombi.pl.zákr.k.a podk:stopk.miest,vzd.lal.a v.kož.tra:ingv,gen
5v263.d	Komb.pl.zákr.k.a podk:stop.miest,vzd.la.a voľ.kož.tra:glut.o.
5v263.e↔	Komb.pl.zákr.k.a podk:stopk.miest,vzd.lal.a voľ.k.tran:steh,kol
5v263.f↔	Kom.pl.zákr.k.a podk:stopk.miest,vzd.lal.a v.kož.tran:predkol
5v263.g↔	Komb.plast.zákr.k.a podk:stop.miest,vzd.lal.a voľ.k.tran:noha
5v263.x↔	Komb.plas.zákr.k.a podk:stopk.mies,vzd.lal.a voľ.kož.tranpl:ost
5v26x.x↔	Kombinované plastické zákroky na koži a podkoží:ost.
5v272.4	Revízia voľ.kož.transplantátu kož.plastiky:ost.č.hlavy
5v272.5	Revízia voľného kož.transplantátu kož.plastiky:krk
5v272.6↔	Revízia voľ.kož.transplantátu kož.plastiky:rameno,axila
5v272.7↔	Revízia voľ.kož.transplantátu kož.plastiky:ram,lakeť
5v272.8↔	Revízia voľ.kož.transplantátu kož.plastiky:predlaktie
5v272.a	Revízia voľ.kož.transplantátu kož.plastiky:hrud.st.,chrbát
5v272.b	Revízia voľ.kož.transplantátu kož.plastiky:bruš.obl.
5v272.c	Revízia voľ.kož.transplantátu kož.plastiky:inguin,genit.obl
5v272.d	Revízia voľ.kož.transplantátu kož.plastiky:gluteál.obl.
5v272.e↔	Revízia voľ.kož.transplantátu kož.plastiky:stehno,koleno
5v272.f↔	Revízia voľ.kož.transplantátu kož.plastiky:predkolenie
5v272.g↔	Revízia voľného kož.transplantátu kož.plastiky:noha
5v272.x↔	Revízia voľného kožného transplantátu kož.plastiky:ost.
5v273.4	Revízia lokál.lalok.plastiky kože:ost.č.hlavy

5v273.5	Revízia lokál.lalok.plastiky kože:krk
5v273.6↔	Revízia lokál.lalok.plastiky kože:rameno,axila
5v273.7↔	Revízia lokál.lalok.plastiky kože:rameno,lakeť
5v273.8↔	Revízia lokál.lalok.plastiky kože:predlaktie
5v273.a	Revíz.lokál.lalok.plastiky kože:hrud.stena,chrbát
5v273.b	Revízia lokál.lalok.plastiky kože:bruš.obl.
5v273.c	Revízia lokál.lalok.plastiky kože:inguin,genit.obl
5v273.d	Revízia lokál.lalok.plastiky kože:gluteál.obl.
5v273.e↔	Revízia lokál.lalok.plastiky kože:stehno,koleno
5v273.f↔	Revízia lokál.lalokovej plastiky kože:predkolenie
5v273.g↔	Revízia lokál.lalok.plastiky kože:noha
5v273.x↔	Revízia lokálnej lalokovej plastiky kože:ost.
5v274.4	Revíz.stopkatého miest.laloka kož.plastiky:ost.č.hlavy
5v274.5	Revíz.stopkatého miest.laloka kož.plastiky:krk
5v274.6↔	Revíz.stopkatého miest.laloka kož.plastiky:rameno,axila
5v274.7↔	Revízia stopkatého miest.laloka kož.plastiky:rameno,lakeť
5v274.8↔	Revíz.stopkatého miest.laloka kož.plastiky:predlaktie
5v274.a	Rev.stopkatého miest.laloka kož.plast:hrud.st,chrbát
5v274.b	Revíz.stopkatého miest.laloka kož.plastiky:bruš.obl.
5v274.c	Revíz.stopkatého miest.laloka kož.plastiky:inguin,genit.o
5v274.d	Revíz.stopkatého miest.laloka kož.plastiky:gluteál.obl.
5v274.e↔	Revíz.stopkatého miest.laloka kož.plastiky:stehno,koleno
5v274.f↔	Revízia stopkatého miest.laloka kož.plastiky:predkolenie
5v274.g↔	Revízia stopkatého miest.laloka kož.plastiky:noha
5v274.x↔	Revízia stopkatého miest.laloka kožnej plastiky:ost.
5v275.4	Revíz.stopkat.vzdial.laloka kož.plastiky:ost.č.hlavy
5v275.5	Revízia stopkat.vzdial.laloka kož.plastiky:krk
5v275.6↔	Revíz.stopkat.vzdial.laloka kož.plastiky:rameno,axila
5v275.7↔	Revíz.stopkat.vzdial.laloka kož.plastiky:rameno,lakeť
5v275.8↔	Revíz.stopkat.vzdial.laloka kož.plastiky:predlaktie
5v275.a	Revíz.stopkat.vzdial.laloka kož.plastiky:hrud.st,chrbát
5v275.b	Revízia stopkat.vzdialeného laloka kož.plastiky:bruš.obl.
5v275.c	Revíz.stopkat.vzdial.laloka kož.plastiky:inguin,genit.o
5v275.d	Revíz.stopkat.vzdial.laloka kož.plastiky:gluteál.obl.
5v275.e↔	Revíz.stopkat.vzdial.laloka kož.plastiky:stehno,koleno
5v275.f↔	Revíz.stopkatého vzdial.laloka kož.plastiky:predkolenie
5v275.g↔	Revíz.stopkat.vzdial.laloka kož.plastiky:noha(chodidlo)
5v275.x↔	Revízia stopkatého vzdialeného laloka kož.plastiky:ost
5v276.4	Revíz.voľ.laloka s mikrovaskul.anastomóz.kož.plast:ost.č.hlavy
5v276.5	Revíz.voľ.laloka s mikrovaskul.anastomóz.kož.plast:krk
5v276.6↔	Revíz.voľ.laloka s mikrovaskul.anastom.kož.plast:ram,axila
5v276.7↔	Revíz.voľ.laloka s mikrovaskul.anastomóz.kož.plast:ram,lakeť
5v276.8↔	Revízia voľ.laloka s mikrovaskul.anastomóz.kož.plast:predlakt
5v276.a	Revíz.voľ.laloka s mikrovask.anastomóz.kož.plast:hrud.st,chrb
5v276.b	Revíz.voľ.laloka s mikrovaskul.anastom.kož.plast:bruš.obl.
5v276.c	Revíz.voľ.laloka s mikrovask.anastom.kož.plast:inguin,genit.o
5v276.d	Revíz.voľ.laloka s mikrovaskul.anastomóz.kož.plast:glut.obl.
5v276.e↔	Revíz.voľného lal.s mikrovask.anastom.kož.plast:stehno,kol
5v276.f↔	Rev.voľ.laloka s mikrovaskul.anastom.kož.plast:predkolenie
5v276.g↔	Revíz.voľ.laloka s mikrovaskul.anastomóz.kož.plastiky:noha
5v276.x↔	Revízia voľného lal.s mikrovaskul.anastomóz.kož.plastiky:ost
5v630.1	Tx.autológ.tuk.b.,veľ.o(>100ml-makrograft),chr.def.kože:nos
5v630.4	Tx.autol.tuk.b.,veľ.obj(>100ml-makrogr),chr.def.kože:ost.č.hl
5v630.5	Tx.autológ.tuk.b.(>100ml-makrograft),chron.defekty kože:krk
5v630.6↔	Tx.autol.tuk.b.,veľ.o(>100ml-makrogr),chron.def.kože:ram,axi
5v630.7↔	Tx.autol.tuk.b.,veľ.o(>100ml-makrogr),chron.def.kože:ram,lak
5v630.8↔	Tx.autol.tuk.b.,veľ.o(>100ml-makrogr),chron.def.kože:predlakt
5v630.a	Tx.autol.tuk.b.,v.o(>100ml-makrogr),chr.def.kože:hr.st,chrbát
5v630.b	Tx.autol.tuk.b.,veľ.obj(>100ml-makrogr),chron.def.kože:bruš.o
5v630.c	Tx.autol.tuk.b.,veľ.obj(>100ml-makrogr),chr.def.kože:ing,gen.o
5v630.d	Tx.autol.tuk.b.,veľ.obj(>100ml-makrogr),chron.def.kože:glut.o.
5v630.e↔	Tx.autol.tuk.b.,veľ.o(>100ml-makrogr),chr.def.kože:stehn,kol
5v630.f↔	Tx.autol.tuk.b.,veľký o(>100ml-makrogr),chr.def.kože:predkol
5v630.g↔	Tx.autol.tuk.b.,veľ.obj(>100ml-makrogr),chron.def.kože:noha
5v630.h	Tx.autol.tuk.b.,veľ.o(>100ml-makrogr),chron.def.kože:kapilíc.
5v630.n↔	Tx.autológ.tuk.b.(>100ml-makrogr),chron.defekty kože:prsník
5v630.p↔	Tx.autol.tuk.b.,v.o(>100ml-makrogr),chr.def.kože:periaurikul.o.
5v630.q↔	Tx.autol.tuk.b.,veľ.o(>100ml-makrogr),chr.def.kože:obl.menta
5v630.r↔	Tx.autol.tuk.b.,v.obj(>100ml-makrogr),chr.def.kože:periokul.o.
5v630.s↔	Tx.autol.tuk.b.,veľ.o(>100ml-makrogr),chron.def.kože:perian.o
5v630.t↔	Tx.autol.tuk.b.,v.obj(>100ml-makrogr),chron.def.kože:bukál.o.
5v630.u↔	Tx.autol.tuk.b.,v.obj(>100ml-makrogr),chron.def.kože:čelo.obl.
5v630.w↔	Tx.autol.tuk.b.,v.o(>100ml-makrogr),chr.def.kože:nasolabiál.o
5v630.x↔	Tx.autológ.tuk.b.(>100ml-makrograft),chron.defekty kože:ost.
5v630.y	Tx.autol.tuk.b.,v.o(>100ml-makrogr),chron.def.kože:zygomat.o.
5v631.1	Tx.autológ.tuk.b.,v.obj(>100ml-makrograft),chron.fistuly:nos
5v631.4	Tx.autológ.tuk.b.(>100ml-makrograft),chron.fistuly:ost.č.hl.
5v631.5	Tx.autológ.tuk.b.,veľ.o(>100ml-makrograft),chron.fistuly:krk
5v631.6↔	Tx.autol.tuk.b.,veľ.obj(>100ml-makrogr),chr.fistuly:ram,axila
5v631.7↔	Tx.autológ.tuk.b.,veľ.obj(>100ml-makrogr),chr.fistuly:ram,lak
5v631.8↔	Tx.autol.tuk.b.,veľ.obj(>100ml-makrogr),chron.fistuly:predlakt
5v631.a	Tx.autol.tuk.b.,veľ.o(>100ml-makrogr),chron.fistuly:hr.st,chrb
5v631.b	Tx.autológ.tuk.b.,veľ.obj(>100ml-makrograft),chr.fistuly:bruš.o
5v631.c	Tx.autológ.tuk.b.,veľ.o(>100ml-makrogr),chr.fistuly:ing,gen.o
5v631.d	Tx.autológ.tuk.b.,veľ.obj(>100ml-makrogr),chron.fistuly:glut.o.
5v631.e↔	Tx.autol.tuk.b.,veľ.obj(>100ml-makrogr),chr.fistuly:stehno,kol
5v631.f↔	Tx.autológ.tuk.b.,veľ.obj(>100ml-makrogr),chr.fistuly:predkol
5v631.g↔	Tx.autol.tuk.b.,veľ.obj(>100ml-makrogr),chron.fistuly:noha
5v631.h	Tx.autológ.tuk.b.,veľ.obj(>100ml-makrogr),chr.fistuly:kapilíc.
5v631.n↔	Tx.autológ.tuk.b.,veľ.obj(>100ml-makrograft),chr.fistuly:prsník
5v631.p↔	Tx.autol.tuk.b.,veľ.o(>100ml-makrogr),chr.fistuly:periaurikul.o
5v631.q↔	Tx.autológ.tuk.b.,v.o(>100ml-makrogr),chron.fistuly:obl.menta
5v631.r↔	Tx.autol.tuk.b.,veľ.o(>100ml-makrogr),chron.fistuly:periokul.o
5v631.s↔	Tx.autol.tuk.b.,veľ.obj(>100ml-makrogr),chr.fistuly:perianál.o.
5v631.t↔	Tx.autol.tuk.b.,veľ.obj(>100ml-makrogr),chron.fistuly:bukál.o
5v631.u↔	Tx.autológ.tuk.b.,veľ.obj(>100ml-makrogr),chr.fistuly:čelo.obl.
5v631.w↔	Tx.autol.tuk.b.,v.o(>100ml-makrogr),chron.fistuly:nasolab.o.
5v631.x↔	Tx.autológ.tuk.b.,veľ.obj(>100ml-makrograft),chron.fistuly:ost.
5v631.y	Tx.autol.tuk.b.,veľ.o(>100ml-makrogr),chron.fistuly:zygomat.o
5v632.1	Transpl.autológ.tuk.b.,v.o.(>100ml-makrograft),jazv.tk:nos
5v632.4	Tx.autológ.tuk.b.,veľ.obj(>100ml-makrogr),jazv.tk:ost.č.hlavy
5v632.5	Transpl.autológ.tuk.b.,v.o.(>100ml-makrograft),jazv.tk:krk
5v632.6↔	Tx.autológ.tuk.b.,veľ.obj(>100ml-makrograft),jazv.tk:ram,axila
5v632.7↔	Tx.autológ.tuk.b.,veľ.obj(>100ml-makrograft),jazv.tk:ram,lakeť
5v632.8↔	Tx.autológ.tuk.b.,veľ.obj(>100ml-makrograft),jazv.tk:predlakt
5v632.a	Tx.autológ.tuk.b.,veľ.obj(>100ml-makrograft),jazv.tk:hr.st,chrb
5v632.b	Tx.autológ.tuk.b.,veľ.obj(>100ml-makrograft),jazv.tk:brušná o.
5v632.c	Tx.autol.tuk.b.,v.o(>100ml-makrogr),jazvovité tk:inguin,genit.o
5v632.d	Tx.autológ.tuk.b.,veľ.obj(>100ml-makrograft),jazv.tk:glut.o.
5v632.e↔	Tx.autológ.tuk.b.,veľ.obj(>100ml-makrograft),jazv.tk:steh,kol
5v632.f↔	Tx.autológ.tuk.b.,veľ.obj(>100ml-makrograft),jazv.tk:predkol
5v632.g↔	Tx.autológ.tuk.b.,veľ.obj(>100ml-makrograft),jazv.tk:noha
5v632.h	Tx.autol.tuk.b.,veľ.obj(>100ml-makrograft),jazv.tk:kapilícium
5v632.n↔	Tx.autológ.tuk.b.,veľ.obj(>100ml-makrograft),jazv.tk:prsník
5v632.p↔	Tx.autol.tuk.b.,v.o(>100ml-makrogr),jazv.tk:periaurikul.o.
5v632.q↔	Tx.autológ.tuk.b.,v.obj(>100ml-makrograft),jazv.tk:obl.menta
5v632.r↔	Tx.autológ.tuk.b.,veľ.o(>100ml-makrograft),jazv.tk:periokul.o
5v632.s↔	Tx.autol.tuk.b.,veľ.obj(>100ml-makrograft),jazv.tk:perianál.o
5v632.t↔	Tx.autológ.tuk.b.,veľ.obj(>100ml-makrograft),jazv.tk:bukál.o.
5v632.u↔	Tx.autológ.tuk.b.,veľ.obj(>100ml-makrograft),jazv.tk:čelo.obl.
5v632.w↔	Tx.autol.tuk.b.,v.obj(>100ml-makrograft),jazv.tk:nasolabiál.o
5v632.x↔	Tx.autológ.tuk.b.,veľký obj(>100ml-makrograft),jazv.tk:ost
5v632.y	Tx.autológ.tuk.b.,veľ.o(>100ml-makrograft),jazv.tk:zygomat.o.
5v633.1	Tx.autológ.t.b.(>100ml-makrogr),VVCH,defekt.obj.mäkk.tk:nos
5v633.4	Tx.autol.t.b.(>100ml-makrogr),VVCH,def.obj.mäkk.tk:ost.č.hl.
5v633.5	Tx.autológ.tuk.b.(>100ml-makrogr),VVCH,def.obj.mäkk.tk:krk
5v633.6↔	Tx.autol.t.b.(>100ml-makrogr),VVCH,def.obj.mäkk.tk:ram,axila
5v633.7↔	Tx.autol.t.b.(>100ml-makrogr),VVCH,def.obj.mäkk.tk:ram,lak
5v633.8↔	Tx.autol.t.b.(>100ml-makrogr),VVCH,def.obj.mäkk.tk:predlakt
5v633.a	Tx.autol.t.b.(>100ml-makrogr),VVCH,def.obj.m.tk:hr.st,chrb
5v633.b	Tx.autológ.t.b.(>100ml-makrogr),VVCH,def.obj.mäkk.tk:bruš.o.
5v633.c	Tx.autol.t.b.(>100ml-makrogr),VVCH,def.obj.mäkk.tk:ing,gen.o
5v633.d	Tx.autol.t.b.(>100ml-makrogr),VVCH,defekt.obj.mäkk.tk:glut.o.
5v633.e↔	Tx.autol.t.b.(>100ml-makrogr),VVCH,def.obj.mäkk.tk:steh,kol
5v633.f↔	Tx.autol.t.b.(>100ml-makrogr),VVCH,def.obj.mäkk.tk:predkol.
5v633.g↔	Tx.autol.tuk.b.(>100ml-makrogr),VVCH,def.obj.mäkk.tk:noha
5v633.h	Tx.autol.tuk.b.(>100ml-makrogr),VVCH,def.obj.mäkk.tk:kapilíc
5v633.n↔	Tx.autol.tuk.b.(>100ml-makrogr),VVCH,def.obj.mäkk.tk:prsník
5v633.p↔	Tx.autol.t.b.(>100ml-makrogr),VVCH,def.obj.m.tk:periaurik.o.
5v633.q↔	Tx.autol.t.b.(>100ml-makrogr),VVCH,def.obj.mäkk.tk:o.menta

5v633.r↔	Tx.autol.t.b.(>100ml-makrogr),VVCH,def.obj.mäkk.tk:periok.o
5v633.s↔	Tx.autol.t.b.(>100ml-makrogr),VVCH,def.obj.mäkk.tk:perianál
5v633.t↔	Tx.autol.t.b.(>100ml-makrogr),VVCH,def.obj.mäkk.tk:bukál.o.
5v633.u↔	Tx.autol.t.b.(>100ml-makrogr),VVCH,def.obj.mäkk.tk:čelo.obl.
5v633.w↔	Tx.autol.t.b.(>100ml-makrogr),VVCH,def.obj.mäk.tk:nasolab.o
5v633.x↔	Tx.autológ.tuk.b.(>100ml-makrogr),VVCH,def.obj.mäkk.tk:ost.
5v633.y	Tx.autol.t.b.(>100ml-makrogr),VVCH,def.obj.mäk.tk:zygomat.o
5v63x.1	Iná transplantácia autológ.tuk.b.,v.o.(>100ml-makrograft):nos
5v63x.4	Iná tr.autológ.tuk.b.(>100ml-makrograft):ost.časti hlavy
5v63x.5	Iná transpl.autológ.tuk.b.,v.o.(>100ml-makrograft):krk
5v63x.6↔	Iná tx.autológ.tuk.b.,veľ.obj(>100ml-makrograft):ram,axila
5v63x.7↔	Iná tx.autológ.tuk.b.,veľ.obj(>100ml-makrograft):ram,lakeť
5v63x.8↔	Iná tx.autológ.tuk.b.,veľký obj(>100ml-makrograft):predlaktie
5v63x.a	Iná transpl.autol.tuk.b.(>100ml-makrograft):hr.st,chrbát
5v63x.b	Iná transpl.autológ.tuk.b.,v.o.(>100ml-makrograft):bruš.o
5v63x.c	Iná tx.autológ.tuk.b.,veľ.obj(>100ml-makrograft):inguin,genit.o
5v63x.d	Iná tx.autológ.tuk.b.,veľ.obj(>100ml-makrograft):gluteál.o.
5v63x.e↔	Iná tx.autológ.tuk.b.,veľ.obj(>100ml-makrograft):stehn,kol
5v63x.f↔	Iná tx.autológ.tuk.b.,veľ.obj(>100ml-makrograft):predkolenie
5v63x.g↔	Iná tx.autológ.tuk.b.,veľ.objem(>100ml-makrograft):noha
5v63x.h	Iná tx.autológ.tuk.b.,veľ.obj(>100ml-makrograft):kapilícium
5v63x.n↔	Iná transpl.autológ.tuk.b.,v.o.(>100ml-makrograft):prsník
5v63x.p↔	Iná tx.autológ.tuk.b.,veľ.obj(>100ml-makrograft):periaurikul.o.
5v63x.q↔	Iná tx.autológ.tuk.b.,veľ.obj(>100ml-makrograft):obl.menta
5v63x.r↔	Iná tx.autológ.tuk.b.,veľ.obj(>100ml-makrograft):periokulár.o.
5v63x.s↔	Iná tx.autológ.tuk.b.,veľ.obj(>100ml-makrograft):perianálna o.
5v63x.t↔	Iná tx.autológ.tuk.b.,veľ.obj(>100ml-makrograft):bukálna o.
5v63x.u↔	Iná tx.autológ.tuk.b.,veľ.obj(>100ml-makrograft):čelo.obl.
5v63x.w↔	Iná tx.autológ.tuk.b.,veľ.obj(>100ml-makrograft):nasolabiál.o.
5v63x.x↔	Iná transpl.autológ.tuk.b.,veľký obj(>100ml-makrograft):ost.
5v63x.y	Iná tx.autológ.tuk.b.,veľ.obj(>100ml-makrograft):zygomat.obl.

ADRG I03 Revízia alebo náhrada bedrového kĺbu s komplikujúcou diagnózou alebo artrodéza alebo vek <16 rokov alebo obojstranné výkony alebo viacero veľkých výkonov na kĺboch dolných končatín s komplexným výkonom

Výk. v tabuľke I03-2 a (diagnóza v tabuľke I03-1 alebo výk. v tabuľke I03-3) alebo (minimálne 2 výk. v tabuľke I01-2 alebo obojstr. výk. v tabuľke I01-3) a (minimálne 2 výk. v tabuľke I03-4 alebo obojstr. výk. v tabuľke I03-4 alebo výk. v tabuľke I03-4 a min. 1 výk. v tabuľke I03-5 alebo výk. v tabuľke I03-6 a výk. v tabuľke I03-7) alebo min. 1 výk. v tabuľke I03-8 a Vek < 16 r.

DRG I03A Revízia alebo náhrada bedrového kĺbu s komplikujúcou diagnózou alebo artrodéza alebo vek <16 rokov alebo obojstranné výkony alebo viacero veľkých výkonov na kĺboch dolných končatín s komplexným výkonom, s veľmi ťažkými CC

PCCL > 3

DRG I03B Revízia alebo náhrada bedrového kĺbu s komplikujúcou diagnózou alebo artrodéza alebo vek < 16 rokov alebo obojstranné výkony alebo viacero veľkých výkonov na kĺboch dolných končatín s komplexným výkonom, bez veľmi ťažkých CC

Diagnóza I03-1

C40.2	Zhubný nádor kosti a kĺbovej chrupky dlhých kostí DK
C40.3	Zhubný nádor kosti a kĺbovej chrupky krátkych kostí DK
C40.8	Zhubný nádor kosti a kĺb.chrupky končatín,presah.viac.obl.
C49.2	Zhubný nádor spojivového a mäkk.tkaniva DK vrátane bedra
C49.8	Zhub.nádor spojiv.a mäk.tkan.,presah.viac.obl.
C79.5	Sekundárny zhubný nádor kosti a kostnej drene
M00.05	Artritída a polyartrit.zapríč.stafylok.panv.obl.a stehna
M00.15	Artritída a polyartrit.zapríč.pneumok.panv.obl.a stehna
M00.25	Artritída a polyartrit.zapríč.i.streptok.panv.obl.a stehna
M00.85	Artritída a polyartrit.zapr.i.bliž.urč.baktér.panv.obl.a steh.
M00.95	Pyogénna artritída,bliž.neurč.v panv.obl.a stehna
M86.05	Akútna hematogénna osteomyelitída panv.obl.a stehna
M86.15	Iná akútna osteomyelitída panv.obl.a stehna
M86.25	Subakútna osteomyelitída panv.obl.a stehna
M86.35	Chron.multifokálna osteomyelitída panv.obl.a stehna
M86.45	Chronická osteomyelitída s fistulou panv.obl.a stehna
M86.55	Iná chronická hematogénna osteomyelit.panv.obl.a stehna
M86.65	Iná chronická osteomyelitída panv.obl.a stehna
M86.85	Iná osteomyelitída panv.obl.a stehna
M86.95	Osteomyelitída,bliž.neurč.panv.obl.a stehna
M96.6	Zlomen.kosti po vlož.ortop.impl.,kĺb.protézy/kostnej platničky
M96.80	Elektívne ponechané otvor.sternum po chirurg.výk.na hrudníku
M96.81	Nestabilný hrudný kôš po chir.výk. na hrudníku
M96.88	Iná choroba sústavy sval.a kostí po lek.výk.
T81.4	Infekcia po výkone,nezatriedená inde
T84.5	Infekcia a zápal.reak.zapríč.kĺbovou endoprot.

Výkon I03-2

5t382↔	Artrodéza bedrového kĺbu
5t500.0↔	Impl.totál.endoprotézy bedr.kĺbu,necement.
5t500.1↔	Implantácia totál.endoprotézy bedr.kĺbu, cement.
5t500.2↔	Impl.totál.endoprotézy bedr.kĺbu,hybrid čiastoč.cement.
5t502.0↔	Impl.totál.špeciál.endoprotézy bedr.kĺbu, necementovaná
5t502.1↔	Impl.totál.špeciál.endoprotézy bedr.kĺbu, cementovaná
5t502.2↔	Impl.totál.špeci.endoprotézy bedr.kĺbu, hybrid.čiast.cement.
5t503.0↔	Implant.cervikokapitál.protézy bedr.kĺbu,necement.
5t503.1↔	Implantácia cervikokapitálnej protézy bedr.kĺbu,cement.
5t504.0↔	Impl.bipolár.cervikokapit.protézy bedr.kĺbu,necement.
5t504.1↔	Impl.bipolár.cervikokapit.protézy bedr.kĺbu,cement.
5t505.0↔	Impl.antiluxač.acetabulár.komponenty bedr.kĺbu,necement.
5t505.1↔	Impl.antiluxačnej acetabulár.komponenty bedr.kĺbu,cement.
5t507.0↔	Impl.snap fit acetabulár.komponenty bedr.kĺbu,necement.
5t507.1↔	Impl.snap fit acetabulár.komponenty bedr.kĺbu,cement.
5t507.2↔	Impl.snap fit acetabulár.komponenty bedr.kĺbu, hybridná
5t508.0↔	Impl.povrch.protézy hl. femuru hip resurfacing,necement.
5t508.1↔	Impl.povrch.protézy hlavice femuru hip resurfacing,cement.
5t508.2↔	Impl.povrch.protézy hlavice femuru hip resurfacing,hybrid.
5t509.00↔	Impl.metaf.prot.hl.femuru s k.driek.bez acet.komp.,necemen.
5t509.01↔	Impl.metaf.prot.hl.femuru s k.driek.bez aceta.komp.,cement.
5t509.10↔	Impl.metafyz.protézy hl.femuru.s kr.dr.s acet.komp.,necem.
5t509.11↔	Impl.metafyz.protézy hl.femuru.s kr.dr.s acet.kom.,cem.
5t509.12↔	Impl.metafyz.prot.hl.femuru.s kr.dr.s acet.kom.,hybrid č.cem.
5t50x.0↔	Iné implant.endoprotézy bedr.kĺbu,necement
5t50x.1↔	Iné implantácie endoprotézy bedr.kĺbu,cement
5t50x.2↔	Iné implantácie endoprotézy bedr.kĺbu,hybrid
5t510↔	Revízia endoprotézy bedrového kĺbu bez výmeny

5t511.2↔ Vým.femor.kompon.protézy hl.femuru na špeciál.prot.hl.fem.
5t511.3↔ Vým.femor.komponen.protézy hl.femuru na bipol.prot.hl.f.
5t511.4↔ Výmena femorálnej komponenty hlavičky protézy
5t511.80↔ Výmena femor.komp.pr.hl.fem.na tot.necem.prot.hl.fem.
5t511.81↔ Výmena femor.komp.pr.hl.femuru na tot.cem.prot.hl.fem.
5t511.82↔ Vým.femor.komponenty pr.hl.femuru na tot.hybrid.pr.hl.fem.
5t511.x↔ Vým.femorálnej komp.protézy hl.femuru,ostatné
5t512.10↔ Vým.acetab.komponenty bed.kĺbu na acetab.komp.,necem.
5t512.11↔ Vým.acetabulár.komp.bed.kĺbu na acetab.komp.,cem.
5t512.20↔ Vým.acet.komp.bedra na acet.komp,necem.s vým.hl.
5t512.21↔ Vým.acet.komp.bedra na acet.komp,cem.s vým.hl.
5t512.3↔ Vým.acetabulár.kompenty bedra na špeciál.prot.hl.f.
5t512.80↔ Vým.acetab.komp.bedra na tot.necem.prot.hl.fem.
5t512.81↔ Vým.acetab.komp.bedra na tot.cement.prot.hl.fem.
5t512.82↔ Vým.acetabulár.komp.bedra na tot.hybr.pr.hl.fem.
5t512.x↔ Vým.acetabulárnej komponenty bedra,ost.
5t513.2↔ Vým.cement.TEP bedr.kĺbu na špec.prot.hl.femuru
5t513.80↔ Vým.cement.TEP bedr.kĺbu na tot.necem.prot.hl.fem.
5t513.81↔ Vým.cement.TEP bedr.kĺbu na tot.cem.pr.hl.fem.
5t513.82↔ Vým.cement.TEP bedr.kĺbu na tot.hybr.pr.hl.f.
5t513.x↔ Výmena cement.TEP bedr.kĺbu,ostatné
5t514.2↔ Vým.necement.TEP bedr.kĺbu na špec.prot.hl.fem.
5t514.80↔ Vým.necem.TEP bedr.kĺbu na tot.necem.prot.hl.fem.
5t514.81↔ Vým.necem.TEP bedr.kĺbu na tot.cem.pr.hl.fem.
5t514.82↔ Vým.necem.TEP bedr.kĺbu na totál.hybr.prot.hl.fem.
5t514.x↔ Vým.necement.totát.endoprotézy bedr.kĺbu,ostat.
5t515.2↔ Vým.hybrid.TEP bedr.kĺbu na špec.prot.hl.fem.
5t515.80↔ Vým.hybrid.TEP bedr.kĺbu na totál.necem.prot.hl.fem.
5t515.81↔ Vým.hybrid.TEP bedr.kĺbu na tot.cem.pr.hl.fem.
5t515.82↔ Vým.hybrid.TEP bedr.kĺbu na tot.hybr.prot.hl.fem.
5t515.x↔ Výmena hybridnej totálnej endoprotézy bedr.kĺbu,ost.
5t516.2↔ Vým.TEP bedr.kĺbu na špec.pr.hl.femuru
5t516.80↔ Vým.TEP bedr.kĺbu na špec.tot.necem.prot.hl.fem.
5t516.81↔ Vým.TEP bedr.kĺbu na špec.totál.cemen.prot.hl.fem.
5t516.82↔ Vým.TEP bedr.kĺbu na špec.tot.hybr.prot.hl.fem.
5t516.x↔ Výmena tot.endoprotézy bedr.kĺbu na špeciálnu,ostatné
5t517↔ Odstránenie totálnej endoprotézy hlavice femuru
5t518↔ Odstr.cervikokapitálnej endoprotézy bedrového kĺbu
5t519↔ Odstránenie bipolárnej endoprotézy bedrového kĺbu
5t51e↔ Odstr.totálnej špeciálnej endoprotézy bedrového kĺbu
5t51f.2↔ Vým.bipol.cervikap.prot.bedr.kĺbu na špec.prot.hl.fem.
5t51f.31↔ Vým.bipol.cervikap.prot.bedr.kĺbu na bip.cem.cervikap.prot.
5t51f.80↔ Vým.bipol.cervikap.prot.bedr.kĺ na tot.necem.pr.hl.fem.
5t51f.81↔ Vým.bipol.cervikap.prot.bedr.kĺ na tot.cemen.pr.hl.f.
5t51f.82↔ Vým.bipol.cervkap.prot.bedr.kĺ na tot.hybr.pr.hl.fem.
5t51f.x↔ Vým.bipol.cervikokap.protézy bedr.kĺbu,ostatné
5t51g.2↔ Výmena povrch.pr.hl.f.hip resurf.na špec.protézu hl.femuru
5t51g.50↔ Vým.povrch.pr.hl.f.hip resurf.na povr.pr.hl.f.hip resurf,necem
5t51g.51↔ Vým.povrch.pr.hl.f.hip resurf.na na povr.pr.hl.f.hip resurf,cem
5t51g.80↔ Vým.povrch.pr.hl.fem.hip resurf.na tot.necem.prot.hl.fem.
5t51g.81↔ Vým.povrch.protézy hl.f.hip resurf.na totál.cem.prot.hl.fem.
5t51g.82↔ Vým.povrch.pr.hl.f.hip resurf.na tot.hybr.prot.hl.fem.
5t51g.x↔ Vým.povrch.protézy hl.femuru typ.hip resurf.,ost.
5t51j.2↔ Vým.metafyz.prot.hl.fem.s krát.driek.na špec.protézu.hl.fem
5t51j.80↔ Vým.metafyz.prot.hl.f.s krát.driek.na tot.necem.pr.hl.fem.
5t51j.81↔ Vým.metafyz.prot.hl.f.s krát.driek.na tot.cem.pr.hl.fem.
5t51j.82↔ Vým.metafyz.prot.hl.f.s krát.driek.na tot.hybr.pr.hl.fem.
5t51j.x↔ Vým.metafyz.protézy hl.femuru s krátkym driek.,ost.
5t51k↔ Odstr.metafyzár.protézy hlavice femuru s krátkym driekom

Výkon I03-3

5t382↔ Artrodéza bedrového kĺbu

Výkon I01-2

Pozri stranu 203.

Výkon I01-3

Pozri stranu 205.

Výkon I03-4

5t383↔ Artrodéza kolenného kĺbu
5t510↔ Revízia endoprotézy bedrového kĺbu bez výmeny
5t511.2↔ Vým.femor.kompon.protézy hl.femuru na špeciál.prot.hl.fem.
5t511.3↔ Vým.femor.komponen.protézy hl.femuru na bipol.prot.hl.f.
5t511.4↔ Výmena femorálnej komponenty hlavičky protézy
5t511.80↔ Výmena femor.komp.pr.hl.fem.na tot.necem.prot.hl.fem.
5t511.81↔ Výmena femor.komp.pr.hl.femuru na tot.cem.prot.hl.fem.
5t511.82↔ Vým.femor.komponenty pr.hl.femuru na tot.hybrid.pr.hl.fem.
5t511.x↔ Vým.femorálnej komp.protézy hl.femuru,ostatné
5t512.10↔ Vým.acetab.komponenty bed.kĺbu na acetab.komp.,necem.
5t512.11↔ Vým.acetabulár.komp.bed.kĺbu na acetab.komp.,cem.
5t512.20↔ Vým.acet.komp.bedra na acet.komp,necem.s vým.hl.
5t512.21↔ Vým.acet.komp.bedra na acet.komp,cem.s vým.hl.
5t512.3↔ Vým.acetabulár.kompenty bedra na špeciál.prot.hl.f.
5t512.80↔ Vým.acetab.komp.bedra na tot.necem.prot.hl.fem.
5t512.81↔ Vým.acetab.komp.bedra na tot.cement.prot.hl.fem.
5t512.82↔ Vým.acetabulár.komp.bedra na tot.hybr.pr.hl.fem.
5t512.x↔ Vým.acetabulárnej komponenty bedra,ost.
5t513.2↔ Vým.cement.TEP bedr.kĺbu na špec.prot.hl.femuru
5t513.80↔ Vým.cement.TEP bedr.kĺbu na tot.necem.prot.hl.fem.
5t513.81↔ Vým.cement.TEP bedr.kĺbu na tot.cem.pr.hl.fem.
5t513.82↔ Vým.cement.TEP bedr.kĺbu na tot.hybr.pr.hl.f.
5t513.x↔ Výmena cement.TEP bedr.kĺbu,ostatné
5t514.2↔ Vým.necement.TEP bedr.kĺbu na špec.prot.hl.fem.
5t514.80↔ Vým.necem.TEP bedr.kĺbu na tot.necem.prot.hl.fem.
5t514.81↔ Vým.necem.TEP bedr.kĺbu na tot.cem.pr.hl.fem.
5t514.82↔ Vým.necem.TEP bedr.kĺbu na totál.hybr.prot.hl.fem.
5t514.x↔ Vým.necement.totát.endoprotézy bedr.kĺbu,ostat.
5t515.2↔ Vým.hybrid.TEP bedr.kĺbu na špec.prot.hl.fem.
5t515.80↔ Vým.hybrid.TEP bedr.kĺbu na totál.necem.prot.hl.fem.
5t515.81↔ Vým.hybrid.TEP bedr.kĺbu na tot.cem.pr.hl.fem.
5t515.82↔ Vým.hybrid.TEP bedr.kĺbu na tot.hybr.prot.hl.fem.
5t515.x↔ Výmena hybridnej totálnej endoprotézy bedr.kĺbu,ost.
5t516.2↔ Vým.TEP bedr.kĺbu na špec.pr.hl.femuru
5t516.80↔ Vým.TEP bedr.kĺbu na špec.tot.necem.prot.hl.fem.
5t516.81↔ Vým.TEP bedr.kĺbu na špec.totál.cemen.prot.hl.fem.
5t516.82↔ Vým.TEP bedr.kĺbu na špec.tot.hybr.prot.hl.fem.
5t516.x↔ Výmena tot.endoprotézy bedr.kĺbu na špeciálnu,ostatné
5t51f.2↔ Vým.bipol.cervikap.prot.bedr.kĺbu na špec.prot.hl.fem.
5t51f.31↔ Vým.bipol.cervikap.prot.bedr.kĺbu na bip.cem.cervikap.prot.
5t51f.80↔ Vým.bipol.cervikap.prot.bedr.kĺ na tot.necem.pr.hl.fem.
5t51f.81↔ Vým.bipol.cervikap.prot.bedr.kĺ na tot.cemen.pr.hl.f.
5t51f.82↔ Vým.bipol.cervkap.prot.bedr.kĺ na tot.hybr.pr.hl.fem.
5t51f.x↔ Vým.bipol.cervikokap.protézy bedr.kĺbu,ostatné
5t51g.2↔ Výmena povrch.pr.hl.f.hip resurf.na špec.protézu hl.femuru
5t51g.50↔ Vým.povrch.pr.hl.f.hip resurf.na povr.pr.hl.f.hip resurf,necem
5t51g.51↔ Vým.povrch.pr.hl.f.hip resurf.na na povr.pr.hl.f.hip resurf,cem
5t51g.80↔ Vým.povrch.pr.hl.fem.hip resurf.na tot.necem.prot.hl.fem.
5t51g.81↔ Vým.povrch.protézy hl.f.hip resurf.na totál.cem.prot.hl.fem.
5t51g.82↔ Vým.povrch.pr.hl.f.hip resurf.na tot.hybr.prot.hl.fem.

5t51g.x↔ Vým.povrch.protézy hl.femuru typ.hip resurf.,ost.
5t51j.2↔ Vým.metafyz.prot.hl.fem.s krát.driek.na špec.protézu.hl.fem
5t51j.80↔ Vým.metafyz.prot.hl.f.s krát.driek.na tot.necem.pr.hl.fem.
5t51j.81↔ Vým.metafyz.prot.hl.f.s krát.driek.na tot.cem.pr.hl.fem.
5t51j.82↔ Vým.metafyz.prot.hl.f.s krát.driek.na tot.hybr.pr.hl.fem.
5t51j.x↔ Vým.metafyz.protézy hl.femuru s krátkym driek.,ost.
5t530↔ Revízia endoprotézy kolenného kĺbu bez výmeny
5t531.10↔ Vým.unikondylárnej prot.kolen.kĺbu na unikond.prot.,necem
5t531.11↔ Vým.unikondylárnej prot.kolen.kĺbu na unikond.prot.,cem.
5t531.20↔ Vým.unikond.prot.kolena na bikond.pov.pr.bez pat.náhr,nec
5t531.21↔ Vým.unikond.prot.kolena na bikond.pov.pr.bez pat.náhr,cem
5t531.30↔ Vým.unikond.prot.kolena na bikond.pov.pr.s patel.náhr,nec
5t531.31↔ Vým.unikond.prot.kolena na bikond.pov.pr.s patel.náhr,cem
5t531.50↔ Vým.unikond.protézy kolena na TEP kolena spoj,nec
5t531.51↔ Vým.unikondyl.prot.kolena na TEP kolena spoj,cem.
5t531.52↔ Vým.unikond.prot.kolena na TEP kolena spoj-hybr.čiast.cem
5t531.6↔ Výmena unikondylárnej protézy kolenného kĺbu inlay
5t531.x↔ Výmena unikondylárnej protézy kolenného kĺbu, ostatné
5t532.0↔ Vým.bikondyl.povrch.pr.kolena na bikond.povrch.p.rovn.typu
5t532.40↔ Vým.bikondyl.povr.pr.kolena na bik.povr.pr.iný typ,necem.
5t532.42↔ Vým.bikondyl.povr.pr.kolena na bik.povr.p.iný typ,hybrid/cem
5t532.50↔ Vým.bikondyl.pov.pr.kolena na totál.endopr.kol,spoj.necem.
5t532.52↔ Vým.bikondyl.pov.pr.kolena na tot.endopr.kol,spoj.hybr/cem
5t532.6↔ Výmena bikondylárnej povrchovej protézy kolena inlay
5t532.7↔ Vým.bikondyl.povr.protézy kolena, vým.femorál.komponenty
5t532.8↔ Vým.bikondyl.povr.protézy kolena, výmena tibiál.komponenty
5t532.a0↔ Vým.bikondyl.povr.pr.kolena na špeciál.endopr.kol.,necem.
5t532.a1↔ Vým.bikondyl.povr.pr.kolena na špeciál.endopr.kol.,cem.
5t532.x↔ Výmena bikondylárnej povrch.protézy kolena,ost.
5t533.0↔ Vým.spojenej TEP kolen.kĺbu rovnakého typu
5t533.50↔ Vým.spojenej TEP kolen.kĺbu na TEP kol.spojenú,necem
5t533.52↔ Vým.spojenej TEP kolen.kĺbu na TEP kol.spojenú,hybrid/cem
5t533.7↔ Výmena spoj.TEP kolena,výmena femorál.komp.
5t533.8↔ Vým.spoj.TEP kolena,výmena tibiál.komp.
5t533.9↔ Vým.spoj.TEP kolena,výmena patelár.komp.
5t533.a0↔ Vým.spojenej TEP kolen.kĺ na špeciál.endopr.kolena,necem.
5t533.a1↔ Vým.spojenej TEP kolen.kĺ na špeciál.endopr.kol,cem.
5t533.x↔ Výmena spojenej totálnej endoprotézy kolena,ostatné
5t534.0↔ Vým.špeciálnej protézy kolen.kĺbu rovnakého typu
5t534.7↔ Vým.špec.protézy kolen.kĺ,výmena femor.komponenty
5t534.8↔ Vým.špec.protézy kolen.kĺ,výmena tibiál.komp.
5t534.9↔ Vým.špeciál.protézy kolen.kĺ,vým.patelár.komp.
5t534.x↔ Výmena špeciálnej protézy kolenného kĺbu,ost.
5t535.10↔ Vým.patelár.náhrady na necem.patelár.komp.
5t535.11↔ Vým.patelár.náhrady na cement.patel.komponentu
5t535.20↔ Vým.patel.náhrady na patelofemor.necem.náhr.
5t535.21↔ Vým.patel.náhrady na patelofem.cement.náhr.
5t535.22↔ Výmena patel.náhr.na patelofem.hybr.náhr.
5t535.30↔ Výmena patelár.náhrady na necement.femorálnu náhradu
5t535.31↔ Výmena patelár.náhrady na cement.femorálnu náhradu
5t536.42↔ Vým.pr.kol.zvýš.ohyb.na p.so zvýš.ohyb.bez pat.náhr-hyb/cem
5t536.52↔ Vým.pr.kol.so zvýš.ohyb.na p.so zvýš.ohyb.s pat.náhr-hyb/cem
5t536.60↔ Vým.pr.kolena so zvýš.ohyb.na TEP spoj.bez patel.náhr,necem
5t536.61↔ Vým.pr.kolena so zvýš.ohyb.na TEP spoj.bez patel.n-hyb/cem
5t536.70↔ Vým.pr.kolena so zvýš.ohyb.sch.na TEP spoj.s pat.náhr,necem
5t536.71↔ Vým.pr.kolena so zvýš.ohyb.na TEP spoj.s pat.náhr-hyb/cem
5t536.90↔ Vým.protézy kolena so zvýš.ohyb.sch.na špec.endopr.,necem
5t536.92↔ Vým.protézy kolena zvýš.ohyb.sch.na špec.endopr-hyb/cem.
5t536.x↔ Výmena protézy kolena so zvýš.ohyb.schopnosťou,ost.

08
I03

Výkon I03-5

5t500.0↔ Impl.totál.endoprotézy bedr.kĺbu,necement.
5t500.1↔ Implantácia totál.endoprotézy bedr.kĺbu, cement.
5t500.2↔ Impl.totál.endoprotézy bedr.kĺbu,hybrid čiastoč.cement.
5t502.0↔ Impl.totál.špeciál.endoprotézy bedr.kĺbu, necementovaná
5t502.1↔ Impl.totál.špeciál.endoprotézy bedr.kĺbu, cementovaná
5t502.2↔ Impl.totál.špeci.endoprotézy bedr.kĺbu, hybrid.čiast.cement.
5t503.0↔ Implant.cervikokapitál.protézy bedr.kĺbu,necement.
5t503.1↔ Implantácia cervikokapitálnej protézy bedr.kĺbu,cement.
5t504.0↔ Impl.bipolár.cervikokapit.protézy bedr.kĺbu,necement.
5t504.1↔ Impl.bipolár.cervikokapit.protézy bedr.kĺbu,cement.
5t508.0↔ Impl.povrch.protézy hl. femuru hip resurfacing,necement.
5t508.1↔ Impl.povrch.protézy hlavice femuru hip resurfacing,cement.
5t508.2↔ Impl.povrch.protézy hlavice femuru hip resurfacing,hybrid.
5t509.00↔ Impl.metaf.prot.hl.femuru s k.driek.bez acet.komp.,necemen.
5t509.01↔ Impl.metaf.prot.hl.femuru s k.driek.bez aceta.komp.,cement.
5t509.10↔ Impl.metafyz.protézy hl.femuru.s kr.dr.s acet.komp.,necem.
5t509.11↔ Impl.metafyz.protézy hl.femuru.s kr.dr.s acet.kom.,cem.
5t509.12↔ Impl.metafyz.prot.hl.femuru.s kr.dr.s acet.kom.,hybrid č.cem.
5t50x.0↔ Iné implant.endoprotézy bedr.kĺbu,necement
5t50x.1↔ Iné implantácie endoprotézy bedr.kĺbu,cement
5t50x.2↔ Iné implantácie endoprotézy bedr.kĺbu,hybrid
5t520.0↔ Impl.unikondylár.protézy kolen.kĺbu,necement
5t520.1↔ Impl.unikondylár.protézy kolen.kĺbu,cement
5t520.2↔ Impl.unikondylár.protézy kolen.kĺbu,hybrid
5t521.0↔ Impl.bikond.povrch.prot.kolena bez spoj.bez pat.náhr,necem
5t521.1↔ Impl.bikond.povr.protézy kolena bez spoj.bez pat.náhr,cem.
5t521.2↔ Impl.bikond.pov.pr.kolena bez spoj.bez pat.náhr,hybrid
5t522.0↔ Impl.bikond.povrch.pr.kolena bez spoj.s pat.náhr,necem
5t522.1↔ Impl.bik.povr.prot.kolena bez spoj.s patel.náhr,cement
5t522.2↔ Impl.bik.povrch.prot.kolena bez spoj.s pat.náhr,hybrid
5t523.0↔ Impl.bikond.povr.pr.kolena čiast.spoj.bez pat.náhr,necem
5t523.1↔ Impl.bikond.povr.pr.kolena čiast.spoj.bez patel.náhr,cem
5t523.2↔ Impl.bikond.povr.pr.kolena čiast.spoj.bez pat.náhr,hybrid
5t524.0↔ Impl.bikond.povrch.pr.kolena čiast.spoj.s pat.náhr,necem
5t524.1↔ Impl.bikond.povrch.prot.kolena čiast.spoj.s pat.náhr,cem
5t524.2↔ Impl.bikond.povrch.pr.kolena čiast.spoj.s pat.náhr,hybrid
5t525.0↔ Impl.TEP kolen.kĺbu spoj.bez patel.náhr.,necement
5t525.1↔ Impl.TEP kolen.kĺbu spoj.bez patel.náhr.,cement
5t525.2↔ Impl.TEP kolen.kĺbu spojená bez pat.náhr.,hybrid
5t526.0↔ Impl.TEP kolen.kĺbu spoj.s patel.náhr.,necement
5t526.1↔ Impl.TEP kolen.kĺbu spojená s patel.náhr.,cement
5t526.2↔ Impl.TEP kolen.kĺbu spoj.s pat.náhr.,hybrid
5t527.10↔ Impl.patel.náhrady kolen.kĺbu,patelár.komponenta necem
5t527.11↔ Impl.patel.náhrady kolen.kĺbu,patel.komponenta cement
5t527.20↔ Impl.patel.náhrady kolen.kĺ,patelofemor.náhr.necem.
5t527.21↔ Impl.patel.náhrady kolen.kĺ,patelofemor.náhrada cem.
5t527.22↔ Impl.patel.náhrady kolen.kĺ,patelofem.náhr.hybrid.
5t527.30↔ Impl.patel.náhrady kolen.kĺ,izol.náhr.femor.plochy,necem.
5t527.31↔ Impl.pat.náhrady kolen.kĺ,izol.náhrada femor.plochy,cemen
5t528.0↔ Impl.špeciál.protézy kolen.kĺbu,necement
5t528.1↔ Impl.špeciál.protézy kolen.kĺbu,cement
5t528.2↔ Impl.špeciál.protézy kolenného kĺbu,hybrid
5t529.1↔ Impl.prot.kolen.kĺ so zvýš.ohyb.schop.bez pat.náhr,cement
5t529.2↔ Impl.protézy kolen.kĺ so zvýš.ohyb.schop.bez pat.náhr,hybrid
5t52a.1↔ Impl.protézy kolen.kĺ so zvýš.ohyb.schop.s pat.náhr,cement
5t52a.2↔ Impl.protézy kolen.kĺ so zvýš.ohyb.schop.s pat.náhr,hybrid
5t52b↔ Implant.interpozič.nezakotveného implantátu kolen.kĺbu
5t52c.0↔ Impl.bikompart.protézy kolen.kĺbu bez pat.náhr,necement
5t52c.1↔ Impl.bikompart.protézy kolen.kĺbu bez pat.náhr,cement
5t52c.2↔ Impl.bikompart.protézy kolen.kĺbu bez pat.náhr,hybrid
5t52d.0↔ Impl.bikompart.protézy kolen.kĺbu s patel.náhr,necement
5t52d.1↔ Impl.bikompart.protézy kolen.kĺbu s patel.náhr,cement
5t52d.2↔ Impl.bikompart.protézy kolen.kĺbu s patel.náhr,hybrid
5t52e.0↔ Impl.endoprot.kĺb.náhrady kolena bez pohyb.funk,necem
5t52e.1↔ Impl.endoprotet.kĺb.náhr.kolena bez pohyb.funk,cement
5t52e.2↔ Impl.endoprotet.kĺb.náhr.kolena bez pohyb.funk,hybrid
5t52x.0↔ Ostat.implantácia endoprotézy kolen.kĺbu,necement.
5t52x.1↔ Ostat.implantácia endoprotézy kolen.kĺbu,cement.
5t52x.2↔ Ostat.implantácia endoprotézy kolen.kĺbu,hybrid.

Výkon I03-6

5t500.0↔ Impl.totál.endoprotézy bedr.kĺbu,necement.
5t500.1↔ Implantácia totál.endoprotézy bedr.kĺbu, cement.
5t500.2↔ Impl.totál.endoprotézy bedr.kĺbu,hybrid čiastoč.cement.
5t502.0↔ Impl.totál.špeciál.endoprotézy bedr.kĺbu, necementovaná
5t502.1↔ Impl.totál.špeciál.endoprotézy bedr.kĺbu, cementovaná
5t502.2↔ Impl.totál.špeci.endoprotézy bedr.kĺbu, hybrid.čiast.cement.
5t503.0↔ Implant.cervikokapitál.protézy bedr.kĺbu,necement.
5t503.1↔ Implantácia cervikokapitálnej protézy bedr.kĺbu,cement.
5t504.0↔ Impl.bipolár.cervikokapit.protézy bedr.kĺbu,necement.
5t504.1↔ Impl.bipolár.cervikokapit.protézy bedr.kĺbu,cement.
5t508.0↔ Impl.povrch.protézy hl. femuru hip resurfacing,necement.
5t508.1↔ Impl.povrch.protézy hlavice femuru hip resurfacing,cement.
5t508.2↔ Impl.povrch.protézy hlavice femuru hip resurfacing,hybrid.
5t509.00↔ Impl.metaf.prot.hl.femuru s k.driek.bez acet.komp.,necemen.
5t509.01↔ Impl.metaf.prot.hl.femuru s k.driek.bez aceta.komp.,cement.
5t509.10↔ Impl.metafyz.protézy hl.femuru.s kr.dr.s acet.komp.,necem.
5t509.11↔ Impl.metafyz.protézy hl.femuru.s kr.dr.s acet.kom.,cem.
5t509.12↔ Impl.metafyz.prot.hl.femuru.s kr.dr.s acet.kom.,hybrid č.cem.
5t50x.0↔ Iné implant.endoprotézy bedr.kĺbu,necement
5t50x.1↔ Iné implantácie endoprotézy bedr.kĺbu,cement
5t50x.2↔ Iné implantácie endoprotézy bedr.kĺbu,hybrid
5t510↔ Revízia endoprotézy bedrového kĺbu bez výmeny
5t511.2↔ Vým.femor.kompon.protézy hl.femuru na špeciál.prot.hl.fem.
5t511.3↔ Vým.femor.komponen.protézy hl.femuru na bipol.prot.hl.f.
5t511.4↔ Výmena femorálnej komponenty hlavičky protézy
5t511.80↔ Výmena femor.komp.pr.hl.fem.na tot.necem.prot.hl.fem.
5t511.81↔ Výmena femor.komp.pr.hl.femuru na tot.cem.prot.hl.fem.
5t511.82↔ Vým.femor.komponenty pr.hl.femuru na tot.hybrid.pr.hl.fem.
5t511.x↔ Vým.femorálnej komp.protézy hl.femuru,ostatné
5t512.10↔ Vým.acetab.komponenty bed.kĺbu na acetab.komp.,necem.
5t512.11↔ Vým.acetabulár.komp.bed.kĺbu na acetab.komp.,cem.
5t512.20↔ Vým.acet.komp.bedra na acet.komp,necem.s vým.hl.
5t512.21↔ Vým.acet.komp.bedra na acet.komp,cem.s vým.hl.
5t512.3↔ Vým.acetabulár.kompenty bedra na špeciál.prot.hl.f.
5t512.80↔ Vým.acetab.komp.bedra na tot.necem.prot.hl.fem.
5t512.81↔ Vým.acetab.komp.bedra na tot.cement.prot.hl.fem.
5t512.82↔ Vým.acetabulár.komp.bedra na tot.hybr.pr.hl.fem.
5t512.x↔ Vým.acetabulárnej komponenty bedra,ost.
5t513.2↔ Vým.cement.TEP bedr.kĺbu na špec.prot.hl.femuru
5t513.80↔ Vým.cement.TEP bedr.kĺbu na tot.necem.prot.hl.fem.
5t513.81↔ Vým.cement.TEP bedr.kĺbu na tot.cem.pr.hl.fem.
5t513.82↔ Vým.cement.TEP bedr.kĺbu na tot.hybr.pr.hl.f.
5t513.x↔ Výmena cement.TEP bedr.kĺbu,ostatné
5t514.2↔ Vým.necement.TEP bedr.kĺbu na špec.prot.hl.fem.
5t514.80↔ Vým.necem.TEP bedr.kĺbu na tot.necem.prot.hl.fem.
5t514.81↔ Vým.necem.TEP bedr.kĺbu na tot.cem.pr.hl.fem.
5t514.82↔ Vým.necem.TEP bedr.kĺbu na totál.hybr.prot.hl.fem.
5t514.x↔ Vým.necement.totát.endoprotézy bedr.kĺbu,ostat.
5t515.2↔ Vým.hybrid.TEP bedr.kĺbu na špec.prot.hl.fem.
5t515.80↔ Vým.hybrid.TEP bedr.kĺbu na totál.necem.prot.hl.fem.
5t515.81↔ Vým.hybrid.TEP bedr.kĺbu na tot.cem.pr.hl.fem.
5t515.82↔ Vým.hybrid.TEP bedr.kĺbu na tot.hybr.prot.hl.fem.
5t515.x↔ Výmena hybridnej totálnej endoprotézy bedr.kĺbu,ost.
5t516.2↔ Vým.TEP bedr.kĺbu na špec.pr.hl.femuru
5t516.80↔ Vým.TEP bedr.kĺbu na špec.tot.necem.prot.hl.fem.
5t516.81↔ Vým.TEP bedr.kĺbu na špec.totál.cemen.prot.hl.fem.
5t516.82↔ Vým.TEP bedr.kĺbu na špec.tot.hybr.prot.hl.fem.
5t516.x↔ Výmena tot.endoprotézy bedr.kĺbu na špeciálnu,ostatné
5t51f.2↔ Vým.bipol.cervikap.prot.bedr.kĺbu na špec.prot.hl.fem.
5t51f.31↔ Vým.bipol.cervikap.prot.bedr.kĺbu na bip.cem.cervikap.prot.
5t51f.80↔ Vým.bipol.cervikap.prot.bedr.kĺ na tot.necem.pr.hl.fem.
5t51f.81↔ Vým.bipol.cervikap.prot.bedr.kĺ na tot.cemen.pr.hl.f.
5t51f.82↔ Vým.bipol.cervkap.prot.bedr.kĺ na tot.hybr.pr.hl.fem.
5t51f.x↔ Vým.bipol.cervikokap.protézy bedr.kĺbu,ostatné
5t51g.2↔ Výmena povrch.pr.hl.f.hip resurf.na špec.protézu hl.femuru
5t51g.50↔ Vým.povrch.pr.hl.f.hip resurf.na povr.pr.hl.f.hip resurf,necem
5t51g.51↔ Vým.povrch.pr.hl.f.hip resurf.na na povr.pr.hl.f.hip resurf,cem
5t51g.80↔ Vým.povrch.pr.hl.fem.hip resurf.na tot.necem.prot.hl.fem.
5t51g.81↔ Vým.povrch.protézy hl.f.hip resurf.na totál.cem.prot.hl.fem.
5t51g.82↔ Vým.povrch.pr.hl.f.hip resurf.na tot.hybr.prot.hl.fem.
5t51g.x↔ Vým.povrch.protézy hl.femuru typ.hip resurf.,ost.
5t51j.2↔ Vým.metafyz.prot.hl.fem.s krát.driek.na špec.protézu.hl.fem
5t51j.80↔ Vým.metafyz.prot.hl.f.s krát.driek.na tot.necem.pr.hl.fem.
5t51j.81↔ Vým.metafyz.prot.hl.f.s krát.driek.na tot.cem.pr.hl.fem.
5t51j.82↔ Vým.metafyz.prot.hl.f.s krát.driek.na tot.hybr.pr.hl.fem.
5t51j.x↔ Vým.metafyz.protézy hl.femuru s krátkym driek.,ost.

Výkon I03-7

5t383↔ Artrodéza kolenného kĺbu
5t520.0↔ Impl.unikondylár.protézy kolen.kĺbu,necement
5t520.1↔ Impl.unikondylár.protézy kolen.kĺbu,cement
5t520.2↔ Impl.unikondylár.protézy kolen.kĺbu,hybrid
5t521.0↔ Impl.bikond.povrch.prot.kolena bez spoj.bez pat.náhr,necem
5t521.1↔ Impl.bikond.povr.protézy kolena bez spoj.bez pat.náhr,cem.
5t521.2↔ Impl.bikond.pov.pr.kolena bez spoj.bez pat.náhr,hybrid
5t522.0↔ Impl.bikond.povrch.pr.kolena bez spoj.s pat.náhr,necem
5t522.1↔ Impl.bik.povr.prot.kolena bez spoj.s patel.náhr,cement
5t522.2↔ Impl.bik.povrch.prot.kolena bez spoj.s pat.náhr,hybrid
5t523.0↔ Impl.bikond.povr.pr.kolena čiast.spoj.bez pat.náhr,necem
5t523.1↔ Impl.bikond.povr.pr.kolena čiast.spoj.bez patel.náhr,cem
5t523.2↔ Impl.bikond.povr.pr.kolena čiast.spoj.bez pat.náhr,hybrid
5t524.0↔ Impl.bikond.povrch.pr.kolena čiast.spoj.s pat.náhr,necem
5t524.1↔ Impl.bikond.povrch.prot.kolena čiast.spoj.s pat.náhr,cem
5t524.2↔ Impl.bikond.povrch.pr.kolena čiast.spoj.s pat.náhr,hybrid
5t525.0↔ Impl.TEP kolen.kĺbu spoj.bez patel.náhr.,necement
5t525.1↔ Impl.TEP kolen.kĺbu spoj.bez patel.náhr.,cement
5t525.2↔ Impl.TEP kolen.kĺbu spojená bez pat.náhr.,hybrid
5t526.0↔ Impl.TEP kolen.kĺbu spoj.s patel.náhr.,necement
5t526.1↔ Impl.TEP kolen.kĺbu spojená s patel.náhr.,cement
5t526.2↔ Impl.TEP kolen.kĺbu spoj.s pat.náhr.,hybrid
5t527.10↔ Impl.patel.náhrady kolen.kĺbu,patelár.komponenta necem
5t527.11↔ Impl.patel.náhrady kolen.kĺbu,patel.komponenta cement
5t527.20↔ Impl.patel.náhrady kolen.kĺ,patelofemor.náhr.necem.
5t527.21↔ Impl.patel.náhrady kolen.kĺ,patelofemor.náhrada cem.
5t527.22↔ Impl.patel.náhrady kolen.kĺ,patelofem.náhr.hybrid.
5t527.30↔ Impl.patel.náhrady kolen.kĺ,izol.náhr.femor.plochy,necem.
5t527.31↔ Impl.pat.náhrady kolen.kĺ,izol.náhrada femor.plochy,cemen
5t528.0↔ Impl.špeciál.protézy kolen.kĺbu,necement
5t528.1↔ Impl.špeciál.protézy kolen.kĺbu,cement
5t528.2↔ Impl.špeciál.protézy kolenného kĺbu,hybrid
5t529.1↔ Impl.prot.kolen.kĺ so zvýš.ohyb.schop.bez pat.náhr,cement
5t529.2↔ Impl.protézy kolen.kĺ so zvýš.ohyb.schop.bez pat.náhr,hybrid
5t52a.1↔ Impl.protézy kolen.kĺ so zvýš.ohyb.schop.s pat.náhr,cement
5t52a.2↔ Impl.protézy kolen.kĺ so zvýš.ohyb.schop.s pat.náhr,hybrid
5t52b↔ Implant.interpozič.nezakotveného implantátu kolen.kĺbu
5t52c.0↔ Impl.bikompart.protézy kolen.kĺbu bez pat.náhr,necement
5t52c.1↔ Impl.bikompart.protézy kolen.kĺbu bez pat.náhr,cement
5t52c.2↔ Impl.bikompart.protézy kolen.kĺbu bez pat.náhr,hybrid
5t52d.0↔ Impl.bikompart.protézy kolen.kĺbu s patel.náhr,necement
5t52d.1↔ Impl.bikompart.protézy kolen.kĺbu s patel.náhr,cement
5t52d.2↔ Impl.bikompart.protézy kolen.kĺbu s patel.náhr,hybrid
5t52e.0↔ Impl.endoprot.kĺb.náhrady kolena bez pohyb.funk,necem
5t52e.1↔ Impl.endoprotet.kĺb.náhr.kolena bez pohyb.funk,cement
5t52e.2↔ Impl.endoprotet.kĺb.náhr.kolena bez pohyb.funk,hybrid
5t52x.0↔ Ostat.implantácia endoprotézy kolen.kĺbu,necement.
5t52x.1↔ Ostat.implantácia endoprotézy kolen.kĺbu,cement.
5t52x.2↔ Ostat.implantácia endoprotézy kolen.kĺbu,hybrid.
5t530↔ Revízia endoprotézy kolenného kĺbu bez výmeny
5t531.10↔ Vým.unikondylárnej prot.kolen.kĺbu na unikond.prot.,necem
5t531.11↔ Vým.unikondylárnej prot.kolen.kĺbu na unikond.prot.,cem.
5t531.20↔ Vým.unikond.prot.kolena na bikond.pov.pr.bez pat.náhr,nec
5t531.21↔ Vým.unikond.prot.kolena na bikond.pov.pr.bez pat.náhr,cem

5t531.30↔	Vým.unikond.prot.kolena na bikond.pov.pr.s patel.náhr,nec
5t531.31↔	Vým.unikond.prot.kolena na bikond.pov.pr.s patel.náhr,cem
5t531.50↔	Vým.unikond.protézy kolena na TEP kolena spoj,nec
5t531.51↔	Vým.unikondyl.prot.kolena na TEP kolena spoj,cem.
5t531.52↔	Vým.unikond.prot.kolena na TEP kolena spoj-hybr.čiast.cem
5t531.6↔	Výmena unikondylárnej protézy kolenného kĺbu inlay
5t531.x↔	Výmena unikondylárnej protézy kolenného kĺbu, ostatné
5t532.0↔	Vým.bikondyl.povrch.pr.kolena na bikond.povrch.p.rovn.typu
5t532.40↔	Vým.bikondyl.povr.pr.kolena na bik.povr.pr.iný typ,necem.
5t532.42↔	Vým.bikondyl.povr.pr.kolena na bik.povr.p.iný typ,hybrid/cem
5t532.50↔	Vým.bikondyl.pov.pr.kolena na totál.endopr.kol,spoj.necem.
5t532.52↔	Vým.bikondyl.pov.pr.kolena na tot.endopr.kol,spoj.hybr/cem
5t532.6↔	Výmena bikondylárnej povrchovej protézy kolena inlay
5t532.7↔	Vým.bikondyl.povr.protézy kolena, vým.femorál.komponenty
5t532.8↔	Vým.bikondyl.povr.protézy kolena, výmena tibiál.komponenty
5t532.a0↔	Vým.bikondyl.povr.pr.kolena na špeciál.endopr.kol.,necem.
5t532.a1↔	Vým.bikondyl.povr.pr.kolena na špeciál.endopr.kol.,cem.
5t532.x↔	Výmena bikondylárnej povrch.protézy kolena,ost.
5t533.0↔	Vým.spojenej TEP kolen.kĺbu rovnakého typu
5t533.50↔	Vým.spojenej TEP kolen.kĺbu na TEP kol.spojenú,necem
5t533.52↔	Vým.spojenej TEP kolen.kĺbu na TEP kol.spojenú,hybrid/cem
5t533.7↔	Výmena spoj.TEP kolena,výmena femorál.komp.
5t533.8↔	Vým.spoj.TEP kolena,výmena tibiál.komp.
5t533.9↔	Vým.spoj.TEP kolena,výmena patelár.komp.
5t533.a0↔	Vým.spojenej TEP kolen.kĺ na špeciál.endopr.kolena,necem.
5t533.a1↔	Vým.spojenej TEP kolen.kĺ na špeciál.endopr.kol,cem.
5t533.x↔	Výmena spojenej totálnej endoprotézy kolena,ostatné
5t534.0↔	Vým.špeciálnej protézy kolen.kĺbu rovnakého typu
5t534.7↔	Vým.špec.protézy kolen.kĺ,výmena femor.komponenty
5t534.8↔	Vým.špec.protézy kolen.kĺ,výmena tibiál.komp.
5t534.9↔	Vým.špeciál.protézy kolen.kĺ,vým.patelár.komp.
5t534.x↔	Výmena špeciálnej protézy kolenného kĺbu,ost.
5t535.10↔	Vým.patelár.náhrady na necem.patelár.komp.
5t535.11↔	Vým.patelár.náhrady na cement.patel.komponentu
5t535.20↔	Vým.patel.náhrady na patelofemor.necem.náhr.
5t535.21↔	Vým.patel.náhrady na patelofem.cement.náhr.
5t535.22↔	Výmena patel.náhr.na patelofem.hybr.náhr.
5t535.30↔	Výmena patelár.náhrady na necement.femorálnu náhradu
5t535.31↔	Výmena patelár.náhrady na cement.femorálnu náhradu
5t536.42↔	Vým.pr.kol.zvýš.ohyb.na p.so zvýš.ohyb.bez pat.náhr-hyb/cem
5t536.52↔	Vým.pr.kol.so zvýš.ohyb.na p.so zvýš.ohyb.s pat.náhr-hyb/cem
5t536.60↔	Vým.pr.kolena so zvýš.ohyb.na TEP spoj.bez patel.náhr,necem
5t536.61↔	Vým.pr.kolena so zvýš.ohyb.na TEP spoj.bez patel.n-hyb/cem
5t536.70↔	Vým.pr.kolena so zvýš.ohyb.sch.na TEP spoj.s pat.náhr,necem
5t536.71↔	Vým.pr.kolena so zvýš.ohyb.na TEP spoj.s pat.náhr-hyb/cem
5t536.90↔	Vým.protézy kolena so zvýš.ohyb.sch.na špec.endopr.,necem
5t536.92↔	Vým.protézy kolena zvýš.ohyb.sch.na špec.endopr-hyb/cem.
5t536.x↔	Výmena protézy kolena so zvýš.ohyb.schopnosťou,ost.

08
I04

Výkon I03-8

5t500.0↔	Impl.totál.endoprotézy bedr.kĺbu,necement.
5t500.1↔	Implantácia totál.endoprotézy bedr.kĺbu, cement.
5t500.2↔	Impl.totál.endoprotézy bedr.kĺbu,hybrid čiastoč.cement.
5t502.0↔	Impl.totál.špeciál.endoprotézy bedr.kĺbu, necementovaná
5t502.1↔	Impl.totál.špeciál.endoprotézy bedr.kĺbu, cementovaná
5t502.2↔	Impl.totál.špeci.endoprotézy bedr.kĺbu, hybrid.čiast.cement.
5t503.0↔	Implant.cervikokapitál.protézy bedr.kĺbu,necement.
5t503.1↔	Implantácia cervikokapitálnej protézy bedr.kĺbu,cement.
5t504.0↔	Impl.bipolár.cervikokapit.protézy bedr.kĺbu,necement.
5t504.1↔	Impl.bipolár.cervikokapit.protézy bedr.kĺbu,cement.
5t505.0↔	Impl.antiluxač.acetabulár.komponenty bedr.kĺbu,necement.
5t505.1↔	Impl.antiluxačnej acetabulár.komponenty bedr.kĺbu,cement.
5t507.0↔	Impl.snap fit acetabulár.komponenty bedr.kĺbu,necement.
5t507.1↔	Impl.snap fit acetabulár.komponenty bedr.kĺbu,cement.
5t507.2↔	Impl.snap fit acetabulár.komponenty bedr.kĺbu, hybridná
5t508.0↔	Impl.povrch.protézy hl. femuru hip resurfacing,necement.
5t508.1↔	Impl.povrch.protézy hlavice femuru hip resurfacing,cement.
5t508.2↔	Impl.povrch.protézy hlavice femuru hip resurfacing,hybrid.
5t509.00↔	Impl.metaf.prot.hl.femuru s k.driek.bez acet.komp.,necemen.
5t509.01↔	Impl.metaf.prot.hl.femuru s k.driek.bez aceta.komp.,cement.
5t509.10↔	Impl.metafyz.protézy hl.femuru.s kr.dr.s acet.komp.,necem.
5t509.11↔	Impl.metafyz.protézy hl.femuru.s kr.dr.s acet.kom.,cem.
5t509.12↔	Impl.metafyz.prot.hl.femuru.s kr.dr.s acet.kom.,hybrid č.cem.
5t50x.0↔	Iné implant.endoprotézy bedr.kĺbu,necement
5t50x.1↔	Iné implantácie endoprotézy bedr.kĺbu,cement
5t50x.2↔	Iné implantácie endoprotézy bedr.kĺbu,hybrid
5t510↔	Revízia endoprotézy bedrového kĺbu bez výmeny
5t517↔	Odstránenie totálnej endoprotézy hlavice femuru
5t518↔	Odstr.cervikokapitálnej endoprotézy bedrového kĺbu
5t519↔	Odstránenie bipolárnej endoprotézy bedrového kĺbu
5t51e↔	Odstr.totálnej špeciálnej endoprotézy bedrového kĺbu
5t51k↔	Odstr.metafyzár.protézy hlavice femuru s krátkym driekom

ADRG I04 Implantácia, výmena alebo odstránenie endoprotézy kolenného kĺbu s komplikujúcou diagnózou alebo artrodéza

(HDg v tabuľke I04-1 alebo výk. v tabuľke I04-2) a výk. v tabuľke I04-3

DRG I04Z Implantácia, výmena alebo odstránenie endoprotézy kolenného kĺbu s komplikujúcou diagnózou alebo artrodéza

Hlavná diagnóza I04-1

C40.2	Zhubný nádor kosti a kĺbovej chrupky dlhých kostí DK
C40.3	Zhubný nádor kosti a kĺbovej chrupky krátkych kostí DK
C40.8	Zhubný nádor kosti a kĺb.chrupky končatín,presah.viac.obl.
C49.2	Zhubný nádor spojivového a mäkk.tkaniva DK vrátane bedra
C49.8	Zhub.nádor spojiv.a mäk.tkan.,presah.viac.obl.
C79.5	Sekundárny zhubný nádor kosti a kostnej drene
M00.06	Artritída a polyartrit.zapríč.stafylok.v obl.predkol.
M00.16	Artritída a polyartrit.zapríč.pneumok.v obl.predkol.
M00.26	Artritída a polyartrit.zapríč.i.streptok.v obl.predkol.
M00.86	Artritída a polyartrit.zapr.i.bliž.urč.baktér.v obl.predkol.
M00.96	Pyogénna artritída,bliž.neurč.v obl.predkol.
M86.05	Akútna hematogénna osteomyelitída panv.obl.a stehna
M86.06	Akútna hematogénna osteomyelitída predkol.
M86.15	Iná akútna osteomyelitída panv.obl.a stehna
M86.16	Iná akútna osteomyelitída predkol.
M86.25	Subakútna osteomyelitída panv.obl.a stehna
M86.26	Subakútna osteomyelitída predkol.
M86.35	Chron.multifokálna osteomyelitída panv.obl.a stehna
M86.36	Chron.multifokálna osteomyelitída predkol.
M86.45	Chronická osteomyelitída s fistulou panv.obl.a stehna
M86.46	Chronická osteomyelitída s fistulou predkol.
M86.55	Iná chronická hematogénna osteomyelit.panv.obl.a stehna
M86.56	Iná chronická hematogénna osteomyelit.predkol.
M86.65	Iná chronická osteomyelitída panv.obl.a stehna
M86.66	Iná chronická osteomyelitída predkol.
M86.85	Iná osteomyelitída panv.obl.a stehna
M86.86	Iná osteomyelitída predkol.
M86.95	Osteomyelitída,bliž.neurč.panv.obl.a stehna

M86.96	Osteomyelitída,bliž.neurč.v obl.predkol.
M89.55	Osteolýza panv.obl.a stehna
M89.56	Osteolýza predkol.
M96.6	Zlomen.kosti po vlož.ortop.impl.,kĺb.protézy/kostnej platničky
M96.80	Elektívne ponechané otvor.sternum po chirurg.výk.na hrudníku
M96.81	Nestabilný hrudný kôš po chir.výk. na hrudníku
M96.88	Iná choroba sústavy sval.a kostí po lek.výk.
S72.3	Zlomenina diafýzy stehnovej kosti
S72.40	Zlomen.dolného konca stehn.kosti,č.b.n.
S72.41	Zlomen.dolné.konca stehn.kosti,condylus (lateralis)(medialis)
S72.42	Zlomen.dolného konca stehn.kosti,epifýza (rozpustenie epifýzy)
S72.43	Zlomen.dolného konca stehn.kosti,suprakondylová
S72.44	Zlomen.dolného konca stehn.kosti,interkondylová
S72.7	Viaceré zlomeniny stehnovej kosti
T84.5	Infekcia a zápal.reak.zapríč.kĺbovou endoprot.

Výkon I04-2

5t383↔	Artrodéza kolenného kĺbu

Výkon I04-3

5t383↔	Artrodéza kolenného kĺbu
5t520.0↔	Impl.unikondylár.protézy kolen.kĺbu,necement
5t520.1↔	Impl.unikondylár.protézy kolen.kĺbu,cement
5t520.2↔	Impl.unikondylár.protézy kolen.kĺbu,hybrid
5t521.0↔	Impl.bikond.povrch.prot.kolena bez spoj.bez pat.náhr,necem
5t521.1↔	Impl.bikond.povr.protézy kolena bez spoj.bez pat.náhr,cem.
5t521.2↔	Impl.bikond.pov.pr.kolena bez spoj.bez pat.náhr,hybrid
5t522.0↔	Impl.bikond.povrch.pr.kolena bez spoj.s pat.náhr,necem
5t522.1↔	Impl.bik.povr.prot.kolena bez spoj.s patel.náhr,cement
5t522.2↔	Impl.bik.povrch.prot.kolena bez spoj.s pat.náhr,hybrid
5t523.0↔	Impl.bikond.povr.pr.kolena čiast.spoj.bez pat.náhr,necem
5t523.1↔	Impl.bikond.povr.pr.kolena čiast.spoj.bez patel.náhr,cem
5t523.2↔	Impl.bikond.povr.pr.kolena čiast.spoj.bez pat.náhr,hybrid
5t524.0↔	Impl.bikond.povrch.pr.kolena čiast.spoj.s pat.náhr,necem
5t524.1↔	Impl.bikond.povrch.prot.kolena čiast.spoj.s pat.náhr,cem
5t524.2↔	Impl.bikond.povrch.pr.kolena čiast.spoj.s pat.náhr,hybrid
5t525.0↔	Impl.TEP kolen.kĺbu spoj.bez patel.náhr.,necement
5t525.1↔	Impl.TEP kolen.kĺbu spoj.bez patel.náhr.,cement
5t525.2↔	Impl.TEP kolen.kĺbu spojená bez pat.náhr.,hybrid
5t526.0↔	Impl.TEP kolen.kĺbu spoj.s patel.náhr.,necement
5t526.1↔	Impl.TEP kolen.kĺbu spojená s patel.náhr.,cement
5t526.2↔	Impl.TEP kolen.kĺbu spoj.s pat.náhr.,hybrid
5t527.10↔	Impl.patel.náhrady kolen.kĺbu,patelár.komponenta necem
5t527.11↔	Impl.patel.náhrady kolen.kĺbu,patel.komponenta cement
5t527.20↔	Impl.patel.náhrady kolen.kĺ,patelofemor.náhr.necem.
5t527.21↔	Impl.patel.náhrady kolen.kĺ,patelofemor.náhrada cem.
5t527.22↔	Impl.patel.náhrady kolen.kĺ,patelofem.náhr.hybrid.
5t527.30↔	Impl.patel.náhrady kolen.kĺ,izol.náhr.femor.plochy,necem.
5t527.31↔	Impl.pat.náhrady kolen.kĺ,izol.náhrada femor.plochy,cemen
5t528.0↔	Impl.špeciál.protézy kolen.kĺbu,necement
5t528.1↔	Impl.špeciál.protézy kolen.kĺbu,cement
5t528.2↔	Impl.špeciál.protézy kolenného kĺbu,hybrid
5t529.1↔	Impl.prot.kolen.kĺ so zvýš.ohyb.schop.bez pat.náhr,cement
5t529.2↔	Impl.protézy kolen.kĺ so zvýš.ohyb.schop.bez pat.náhr,hybrid
5t52a.1↔	Impl.protézy kolen.kĺ so zvýš.ohyb.schop.s pat.náhr,cement
5t52a.2↔	Impl.protézy kolen.kĺ so zvýš.ohyb.schop.s pat.náhr,hybrid
5t52b↔	Implant.interpozič.nezakotveného implantátu kolen.kĺbu
5t52c.0↔	Impl.bikompart.protézy kolen.kĺbu bez pat.náhr,necement
5t52c.1↔	Impl.bikompart.protézy kolen.kĺbu bez pat.náhr,cement
5t52c.2↔	Impl.bikompart.protézy kolen.kĺbu bez pat.náhr,hybrid
5t52d.0↔	Impl.bikompart.protézy kolen.kĺbu s patel.náhr,necement
5t52d.1↔	Impl.bikompart.protézy kolen.kĺbu s patel.náhr,cement
5t52d.2↔	Impl.bikompart.protézy kolen.kĺbu s patel.náhr,hybrid
5t52e.0↔	Impl.endoprot.kĺb.náhrady kolena bez pohyb.funk,necem
5t52e.1↔	Impl.endoprotet.kĺb.náhr.kolena bez pohyb.funk,cement
5t52e.2↔	Impl.endoprotet.kĺb.náhr.kolena bez pohyb.funk,hybrid
5t52x.0↔	Ostat.implantácia endoprotézy kolen.kĺbu,necement.
5t52x.1↔	Ostat.implantácia endoprotézy kolen.kĺbu,cement.
5t52x.2↔	Ostat.implantácia endoprotézy kolen.kĺbu,hybrid.
5t531.10↔	Vým.unikondylárnej prot.kolen.kĺbu na unikond.prot.,necem
5t531.11↔	Vým.unikondylárnej prot.kolen.kĺbu na unikond.prot.,cem.
5t531.20↔	Vým.unikond.prot.kolena na bikond.pov.pr.bez pat.náhr,nec
5t531.21↔	Vým.unikond.prot.kolena na bikond.pov.pr.bez pat.náhr,cem
5t531.30↔	Vým.unikond.prot.kolena na bikond.pov.pr.s patel.náhr,nec
5t531.31↔	Vým.unikond.prot.kolena na bikond.pov.pr.s patel.náhr,cem
5t531.50↔	Vým.unikond.protézy kolena na TEP kolena spoj,nec
5t531.51↔	Vým.unikondyl.prot.kolena na TEP kolena spoj,cem.
5t531.52↔	Vým.unikond.prot.kolena na TEP kolena spoj-hybr.čiast.cem
5t531.6↔	Výmena unikondylárnej protézy kolenného kĺbu inlay
5t531.x↔	Výmena unikondylárnej protézy kolenného kĺbu, ostatné
5t532.0↔	Vým.bikondyl.povrch.pr.kolena na bikond.povrch.p.rovn.typu
5t532.40↔	Vým.bikondyl.povr.pr.kolena na bik.povr.pr.iný typ,necem.
5t532.42↔	Vým.bikondyl.povr.pr.kolena na bik.povr.p.iný typ,hybrid/cem
5t532.50↔	Vým.bikondyl.pov.pr.kolena na totál.endopr.kol,spoj.necem.
5t532.52↔	Vým.bikondyl.pov.pr.kolena na tot.endopr.kol,spoj.hybr/cem
5t532.6↔	Výmena bikondylárnej povrchovej protézy kolena inlay
5t532.7↔	Vým.bikondyl.povr.protézy kolena, vým.femorál.komponenty
5t532.8↔	Vým.bikondyl.povr.protézy kolena, výmena tibiál.komponenty
5t532.a0↔	Vým.bikondyl.povr.pr.kolena na špeciál.endopr.kol.,necem.
5t532.a1↔	Vým.bikondyl.povr.pr.kolena na špeciál.endopr.kol.,cem.
5t532.x↔	Výmena bikondylárnej povrch.protézy kolena,ost.
5t533.0↔	Vým.spojenej TEP kolen.kĺbu rovnakého typu
5t533.50↔	Vým.spojenej TEP kolen.kĺbu na TEP kol.spojenú,necem
5t533.52↔	Vým.spojenej TEP kolen.kĺbu na TEP kol.spojenú,hybrid/cem
5t533.7↔	Výmena spoj.TEP kolena,výmena femorál.komp.
5t533.8↔	Vým.spoj.TEP kolena,výmena tibiál.komp.
5t533.9↔	Vým.spoj.TEP kolena,výmena patelár.komp.
5t533.a0↔	Vým.spojenej TEP kolen.kĺ na špeciál.endopr.kolena,necem.
5t533.a1↔	Vým.spojenej TEP kolen.kĺ na špeciál.endopr.kol,cem.
5t533.x↔	Výmena spojenej totálnej endoprotézy kolena,ostatné
5t534.0↔	Vým.špeciálnej protézy kolen.kĺbu rovnakého typu
5t534.7↔	Vým.špec.protézy kolen.kĺ,výmena femor.komponenty
5t534.8↔	Vým.špec.protézy kolen.kĺ,výmena tibiál.komp.
5t534.9↔	Vým.špeciál.protézy kolen.kĺ,vým.patelár.komp.
5t534.x↔	Výmena špeciálnej protézy kolenného kĺbu,ost.
5t535.10↔	Vým.patelár.náhrady na necem.patelár.komp.
5t535.11↔	Vým.patelár.náhrady na cement.patel.komponentu
5t535.20↔	Vým.patel.náhrady na patelofemor.necem.náhr.
5t535.21↔	Vým.patel.náhrady na patelofem.cement.náhr.
5t535.22↔	Výmena patel.náhr.na patelofem.hybr.náhr.
5t535.30↔	Výmena patelár.náhrady na necement.femorálnu náhradu
5t535.31↔	Výmena patelár.náhrady na cement.femorálnu náhradu
5t536.42↔	Vým.pr.kol.zvýš.ohyb.na p.so zvýš.ohyb.bez pat.náhr-hyb/cem
5t536.52↔	Vým.pr.kol.so zvýš.ohyb.na p.so zvýš.ohyb.s pat.náhr-hyb/cem
5t536.60↔	Vým.pr.kolena so zvýš.ohyb.na TEP spoj.bez patel.náhr,necem
5t536.61↔	Vým.pr.kolena so zvýš.ohyb.na TEP spoj.bez patel.n-hyb/cem
5t536.70↔	Vým.pr.kolena so zvýš.ohyb.sch.na TEP spoj.s pat.náhr,necem
5t536.71↔	Vým.pr.kolena so zvýš.ohyb.na TEP spoj.s pat.náhr-hyb/cem
5t536.90↔	Vým.protézy kolena so zvýš.ohyb.sch.na špec.endopr.,necem
5t536.92↔	Vým.protézy kolena zvýš.ohyb.sch.na špec.endopr-hyb/cem.
5t536.x↔	Výmena protézy kolena so zvýš.ohyb.schopnosťou,ost.
5t537↔	Výmena interpozič.nezakotveného implantátu kolen.kĺbu
5t53a↔	Odstránenie unikondylárnej protézy kolenného kĺbu
5t53b↔	Odstr.bikondylárnej povrchovej protézy kolenného kĺbu
5t53c↔	Odstránenie spojenej totálnej endoprotézy kolena
5t53d↔	Odstránenie patelárnej náhrady
5t53e↔	Odstránenie špeciálnej protézy kolenného kĺbu
5t53f↔	Odstr.protézy kolena so zvýšenou ohybovou schopnosťou

5t53g↔ Odstr.interpozič.nezakotveného implant.kolenného kĺbu
5t53h↔ Odstránenie bikompartmentálnej protézy kolenného kĺbu
5t53j↔ Odstr.endoprotet.kĺb.náhrady kolena bez pohyb.funkcie

ADRG I05 Iné náhrady veľkých kĺbov alebo revízia alebo náhrada bedrového kĺbu bez komplikujúcej diagnózy, bez artrodézy bez komplexného výkonu, s veľmi ťažkými CC

Výk. v tabuľke I05-1 alebo min. 1 výk. v tabuľke I05-2 a PCCL > 3

DRG I05Z Iné náhrady veľkých kĺbov alebo revízia alebo náhrada bedrového kĺbu bez komplikujúcej diagnózy, bez artrodézy bez komplexného výkonu, s veľmi ťažkými CC

Výkon I05-1

5t540.0↔ Impl.čiast.protézy humeru-povr.prot.hl.humeru resurf.
5t540.1↔ Impl.čiast.protézy humeru-cervikokap.prot.hl.humeru
5t540.x↔ Implantácia čiastočnej protézy v oblasti humeru, ostatné
5t541↔ Implantácia protézy glenoidu ramenného kĺbu
5t542.0↔ Impl.TEP ramen.kĺbu,konvenč.totál.protéza ramena
5t542.1↔ Implant.TEP ramen.kĺbu,reverz.totál.protéza ramena
5t543↔ Implantácia protézy hlavičky rádia
5t544↔ Implantácia TEP lakťa, nespojená
5t545↔ Implantácia TEP lakťa, spojená
5t546↔ Implantácia náhrady distálnej humerálnej kĺbnej plochy
5t548↔ Implantácia endoprotézy zápästia
5t550.0↔ Revízia bez výmeny endoprotézy:humeroglenoid.kĺb
5t550.4↔ Revízia bez výmeny endoprotézy:lakťový kĺb
5t550.7↔ Revízia bez výmeny endoprotézy:zápästie
5t550.u↔ Revízia bez výmeny endoprotézy:kĺby palca ruky
5t550.v↔ Revízia bez výmeny endoprotézy:kĺby prsta ruky
5t551↔ Výmena endoprotézy hlavice humeru
5t552.0↔ Vým.TEP ramen.kĺbu na konvenč.tot.protézu ramena
5t552.1↔ Vým.TEP ram.kĺbu na reverz.tot.protézu ramena
5t553↔ Výmena endoprotézy hlavičky rádia
5t554↔ Výmena TEP lakťa
5t555↔ Výmena endoprotézy zápästia
5t55f↔ Výmena povrchovej endoprotézy ramena typu resurfacing
5t55h↔ Výmena endoprotézy glenoidu ramen.kĺbu
5t55k.1↔ Čiastočná vým.TEP ramen.kĺbu,1 protéza
5t55k.2↔ Čiastočná vým.TEP ramen.kĺbu,2 protézy
5t55k.3↔ Čiastočná výmena TEP ramen.kĺbu,3 protézy
5t560.0↔ Implantácia endoprotézy členk.kĺbu,necem.
5t560.1↔ Implantácia endoprotézy členk.kĺbu,cement.
5t560.2↔ Implantácia endoprotézy členk.kĺbu,hybrid.čiast.cem

Výkon I05-2

5t500.0↔ Impl.totál.endoprotézy bedr.kĺbu,necement.
5t500.1↔ Implantácia totál.endoprotézy bedr.kĺbu, cement.
5t500.2↔ Impl.totál.endoprotézy bedr.kĺbu,hybrid čiastoč.cement.
5t502.0↔ Impl.totál.špeciál.endoprotézy bedr.kĺbu, necementovaná
5t502.1↔ Impl.totál.špeciál.endoprotézy bedr.kĺbu, cementovaná
5t502.2↔ Impl.totál.špeci.endoprotézy bedr.kĺbu, hybrid.čiast.cement.
5t503.0↔ Implant.cervikokapitál.protézy bedr.kĺbu,necement.
5t503.1↔ Implantácia cervikokapitálnej protézy bedr.kĺbu,cement.
5t504.0↔ Impl.bipolár.cervikokapit.protézy bedr.kĺbu,necement.
5t504.1↔ Impl.bipolár.cervikokapit.protézy bedr.kĺbu,cement.
5t505.0↔ Impl.antiluxač.acetabulár.komponenty bedr.kĺbu,necement.
5t505.1↔ Impl.antiluxačnej acetabulár.komponenty bedr.kĺbu,cement.
5t507.0↔ Impl.snap fit acetabulár.komponenty bedr.kĺbu,necement.
5t507.1↔ Impl.snap fit acetabulár.komponenty bedr.kĺbu,cement.
5t507.2↔ Impl.snap fit acetabulár.komponenty bedr.kĺbu, hybridná
5t508.0↔ Impl.povrch.protézy hl. femuru hip resurfacing,necement.
5t508.1↔ Impl.povrch.protézy hlavice femuru hip resurfacing,cement.
5t508.2↔ Impl.povrch.protézy hlavice femuru hip resurfacing,hybrid.
5t509.00↔ Impl.metaf.prot.hl.femuru s k.driek.bez acet.komp.,necemen.
5t509.01↔ Impl.metaf.prot.hl.femuru s k.driek.bez aceta.komp.,cement.
5t509.10↔ Impl.metafyz.protézy hl.femuru.s kr.dr.s acet.komp.,necem.
5t509.11↔ Impl.metafyz.protézy hl.femuru.s kr.dr.s acet.kom.,cem.
5t509.12↔ Impl.metafyz.prot.hl.femuru.s kr.dr.s acet.kom.,hybrid č.cem.
5t50x.0↔ Iné implant.endoprotézy bedr.kĺbu,necement
5t50x.1↔ Iné implantácie endoprotézy bedr.kĺbu,cement
5t50x.2↔ Iné implantácie endoprotézy bedr.kĺbu,hybrid
5t510↔ Revízia endoprotézy bedrového kĺbu bez výmeny
5t517↔ Odstránenie totálnej endoprotézy hlavice femuru
5t518↔ Odstr.cervikokapitálnej endoprotézy bedrového kĺbu
5t519↔ Odstránenie bipolárnej endoprotézy bedrového kĺbu
5t51e↔ Odstr.totálnej špeciálnej endoprotézy bedrového kĺbu
5t51k↔ Odstr.metafyzár.protézy hlavice femuru s krátkym driekom

ADRG I06 Komplexné výkony na chrbtici, hlave a krku

Výk. v tabuľke I06-5 alebo výk. v tabuľke I06-6 a výk. v tabuľke I06-7 alebo výk. v tabuľke I06-8 a Vek < 16 r. alebo (diagnóza v tabuľke I06-1 a výk. v tabuľke I06-9 alebo výk. v tabuľke I06-10 alebo výk. v tabuľke I06-11 a výk. v tabuľke I06-12 alebo výk. v tabuľke I06-13 a výk. v tabuľke I06-14) a (výk. v tabuľke I06-15 alebo Vek < 16 r. alebo PCCL > 3) alebo výk. v tabuľke I06-16 alebo výk. v tabuľke I06-17

DRG I06A Komplexné výkony na chrbtici s jej uvolnením alebo korekcia deformity hrudníka, vek < 16 rokov alebo pri para-/tetraplegii s veľmi ťažkými CC alebo s určitými po sebe idúcimi výkonmi alebo s veľmi komplexným výkonom pri ťažkom zápalovom ochorení

Výk. v tabuľke I06-8 alebo výk. v tabuľke I06-15 a Vek < 16 r. a (výk. v tabuľke I06-5 alebo výk. v tabuľke I06-6 a výk. v tabuľke I06-7 alebo (výk. v tabuľke I06-10 alebo výk. v tabuľke I06-11 a výk. v tabuľke I06-12 alebo výk. v tabuľke I06-13 a výk. v tabuľke I06-14) a PCCL > 3) alebo minimálne v [minimálne 2 výk. v tabuľke I06-18] 2 výk. v časovom odstupe min. 1 d. alebo výk. v tabuľke I06-17 alebo PCCL > 3 a VDg v tabuľke I06-2 alebo (výk. v tabuľke I06-15 a (diagnóza v tabuľke I06-1 a výk. v tabuľke I06-9 alebo výk. v tabuľke I06-10 alebo výk. v tabuľke I06-11 a výk. v tabuľke I06-12 alebo výk. v tabuľke I06-13 a výk. v tabuľke I06-14) alebo výk. v tabuľke I06-19) a diagnóza v tabuľke I06-3

DRG I06B Komplexné výkony na chrbtici, hlave a krku s vysoko komplexným výkonom na chrbtici alebo komplexným výkonom na hlave a krku, vek < 19 rokov

(Výk. v tabuľke I06-16 alebo výk. v tabuľke I06-20 alebo výk. v tabuľke I06-5 alebo výk. v tabuľke I06-6 a výk. v tabuľke I06-7) a Vek < 19 r.

DRG I06C Komplexné výkony na chrbtici s veľmi komplexným výkonom na chrbtici alebo s náhradou tela stavca alebo pri ťažkom zápalovom ochorení alebo zhubnom nádore, s veľmi ťažkými CC alebo halotrakcia alebo s korekcnou spondylodézou > 6 segmentov

Výk. v tabuľke I06-15 a (diagnóza v tabuľke I06-1 a výk. v tabuľke I06-9 alebo výk. v tabuľke I06-10 alebo výk. v tabuľke I06-11 a výk. v tabuľke I06-12 alebo výk. v tabuľke I06-13 a výk. v tabuľke I06-14) alebo výk. v tabuľke I06-19 alebo (výk. v tabuľke I06-21 alebo diagnóza v tabuľke I06-3 alebo výk. v tabuľke I06-22 alebo HDg v tabuľke I06-4) a PCCL > 3

DRG I06D Komplexné výkony na chrbtici, hlave a krku bez vysoko komplexného alebo bez veľmi komplexného výkonu, bez náhrady tela stavca, bez ťažkého zápalového ochorenia alebo zhubného nádoru s veľmi ťažkými CC

PCCL > 3

DRG I06E Komplexné výkony na chrbtici, hlave a krku bez vysoko komplexného alebo bez veľmi komplexného výkonu bez náhrady tela stavca, bez ťažkého zápalového ochorenia alebo zhubného nádoru bez veľmi ťažkých CC

Diagnóza I06-1

M40.00	Posturálna kyfóza na viacerých miestach chrbtice
M40.01	Posturálna kyfóza okcipito-atlanto-axiálnej oblasti
M40.02	Posturálna kyfóza krčnej oblasti
M40.03	Posturálna kyfóza krčnohrudníkovej oblasti
M40.04	Posturálna kyfóza hrudníkovej oblasti
M40.05	Posturálna kyfóza hrudníkovodriekovej oblasti
M40.06	Posturálna kyfóza driekovej oblasti
M40.07	Posturálna kyfóza driekovokrížovej oblasti
M40.08	Posturálna kyfóza krížovej a kríž.-kostrč.oblasti
M40.09	Posturálna kyfóza: oblasť bližšie neurčená
M40.10	Iná sekundárna kyfóza na viac.m.chrbtice
M40.11	Iná sekundárna kyfóza okcip.-atlanto-axiál.obl.
M40.12	Iná sekundárna kyfóza krčnej oblasti
M40.13	Iná sekundárna kyfóza krčnohrudníkovej oblasti
M40.14	Iná sekundárna kyfóza hrudníkovej oblasti
M40.15	Iná sekundárna kyfóza hrudníkovodriekovej oblasti
M40.16	Iná sekundárna kyfóza driekovej oblasti
M40.17	Iná sekundárna kyfóza driekovokrížovej oblasti
M40.18	Iná sekundárna kyfóza krížovej a kríž.-kostrč.obl.
M40.19	Iná sekundárna kyfóza:oblasť bližšie neurčená
M40.20	Iná a bliž.neurč.kyfóza na viac.m.chrbtice
M40.21	Iná a bliž.neurč.kyfóza okcip.-atlanto.-axiál.obl.
M40.22	Iná a bliž.neurč.kyfóza kyfóza krčnej oblasti
M40.23	Iná a bliž.neurč.kyfóza krčno-hrud.oblasti
M40.24	Iná a bliž.neurč.kyfóza kyfóza hrudníkovej oblasti
M40.25	Iná a bliž.neurč.kyfóza hrudník-driek.oblasti
M40.26	Iná a bliž.neurč.kyfóza driekovej oblasti
M40.27	Iná a bliž.neurč.kyfóza driekovovokríž.oblasti
M40.28	Iná a bliž.neurč.kyfóza krížovej a kríž.-kostrč.oblasti
M40.29	Iná a bliž.neurč.kyfóza :oblasť bliž.neurč.
M40.30	Plochý chrbát na viacerých miestach chrbtice
M40.31	Plochý chrbát okcipito-atlanto-axiálnej oblasti
M40.32	Plochý chrbát krčnej oblasti
M40.33	Plochý chrbát krčnohrudníkovej oblasti
M40.34	Plochý chrbát hrudníkovej oblasti
M40.35	Plochý chrbát hrudníkovodriekovej oblasti
M40.36	Plochý chrbát driekovej oblasti
M40.37	Plochý chrbát driekovokrížovej oblasti
M40.38	Plochý chrbát krížovej a krížovokostrčovej oblasti
M40.39	Plochý chrbát: oblasť bližšie neurčená
M40.40	Iná lordóza na viacerých miestach chrbtice
M40.41	Iná lordóza okcipito-atlanto-axiálnej oblasti
M40.42	Iná lordóza krčnej oblasti
M40.43	Iná lordóza krčnohrudníkovej oblasti

M40.44	Iná lordóza hrudníkovej oblasti
M40.45	Iná lordóza hrudníkovodriekovej oblasti
M40.46	Iná lordóza driekovej oblasti
M40.47	Iná lordóza driekovokrížovej oblasti
M40.48	Iná lordóza krížovej a krížovokostrčovej oblasti
M40.49	Iná lordóza:oblasť bližšie neurčená
M40.50	Lordóza,bliž.neurč.na viac.m.chrbtice
M40.51	Lordóza,bliž.neurč.:okcip.atlanto.-axiál.obl.,b.n.
M40.52	Lordóza,bliž.neurč.:krčnej oblasti
M40.53	Lordóza,bliž.neurč.:krčnohrudníkovej oblasti
M40.54	Lordóza,bliž.neurč.:hrudníkovej oblasti
M40.55	Lordóza,bliž.neurč.:hrudníkovodriekovej oblasti
M40.56	Lordóza, bližšie neurčená:driekovej oblasti
M40.57	Lordóza, bližšie neurčená:driekovokrížovej oblasti
M40.58	Lordóza,bliž.neurč.:krížovej a krížovokostrč.oblasti
M40.59	Lordóza,bližšie neurčená: oblasť bližšie neurčená
M41.00	Infantilna idiopat.skolióza na viac.m.chrbtice
M41.01	Infantilna idiopat.skolióza okcip.atlanto.-axiál.oblasti
M41.02	Infantilna idiopat.skolióza krčnej oblasti
M41.03	Infantilna idiopat.skolióza krčnohrudnej oblasti
M41.04	Infantilna idiopat.skolióza hrudníkovej oblasti
M41.05	Infantilna idiopat.skolióza hrudníkovodriekovej oblasti
M41.06	Infantilna idiopat.skolióza driekovej oblasti
M41.07	Infantilna idiopat.skolióza driekovokrížovej oblasti
M41.08	Infantilna idiopat.skolióza krížovej a kríživikostrč.oblasti
M41.09	Infantilna idiopat.skolióza:oblasť bliž.neurč.
M41.10	Juvenilná idiopat.skolióza na viac.m.chrbtice
M41.11	Juvenilná idiopat.skolióza okcip.-atlanto.-axiál.oblasti
M41.12	Juvenilná idiopat.skolióza krčnej oblasti
M41.13	Juvenilná idiopat.skolióza krčnohrudnej oblasti
M41.14	Juvenilná idiopat.skolióza hrudníkovej oblasti
M41.15	Juvenilná idiopat.skolióza hrudníkovodriekovej oblasti
M41.16	Juvenilná idiopat.skolióza driekovej oblasti
M41.17	Juvenilná idiopat.skolióza driekovokrížovej oblasti
M41.18	Juvenilná idiopat.skolióza krížovej a krížovokostrč.oblasti
M41.19	Juvenilná idiopat.skolióza:oblasť bliž.neurč.
M41.20	Iná idiopatická skolióza na viac.m.chrbt.
M41.21	Iná idiopatická skolióza okcip.-atlanto.-axiál.obl.
M41.22	Iná idiopatická skolióza krčnej oblasti
M41.23	Iná idiopatická skolióza krčnohrudníkovej oblasti
M41.24	Iná idiopatická skolióza hrudníkovej oblasti
M41.25	Iná idiopatická skolióza hrudníkdriekovej oblasti
M41.26	Iná idiopatická skolióza driekovej oblasti
M41.27	Iná idiopatická skolióza driekovokrížovej oblasti
M41.28	Iná idiopatická skolióza krížovej a krížovokostrč.oblasti
M41.29	Iná idiopatická skolióza:oblasť bližšie neurčená
M41.30	Hrudníková skolióza na viacerých miestach chrbtice
M41.31	Hrudníková skolióza okcip.-atlanto.-axiál.obl.
M41.32	Hrudníková skolióza krčnej oblasti
M41.33	Hrudníková skolióza krčnohrudníkovej oblasti
M41.34	Hrudníková skolióza hrudníkovej oblasti
M41.35	Hrudníková skolióza hrudníkovodriekovej oblasti
M41.36	Hrudníková skolióza driekovej oblasti
M41.37	Hrudníková skolióza driekovokrížovej oblasti
M41.38	Hrudníková skolióza krížovej a krížovokostrč.oblasti
M41.39	Hrudníková skolióza:oblasť bližšie neurčená
M41.40	Neuromyopatická skolióza na viac.m.chrbtice
M41.41	Neuromyopatická skolióza okcip.-atlanto.-axiál.obl.
M41.42	Neuromyopatická skolióza krčnej oblasti
M41.43	Neuromyopatická skolióza krčnohrudníkovej oblasti
M41.44	Neuromyopatická skolióza hrudníkovej oblasti
M41.45	Neuromyopatická skolióza hrudníkovodriekovej obl.
M41.46	Neuromyopatická skolióza driekovej oblasti
M41.47	Neuromyopatická skolióza driekovokrížovej oblasti
M41.48	Neuromyopatická skolióza krížovej a krížovokostrč.obl.
M41.49	Neuromyopatická skolióza:oblasť bližšie neurčená
M41.50	Iná sekundárna skolióza na viac.m.chrbtice
M41.51	Iná sekundárna skolióza okcip.-atlanto.-axiál.obl.
M41.52	Iná sekundárna skolióza krčnej oblasti
M41.53	Iná sekundárna skolióza krčnohrudníkovej oblasti
M41.54	Iná sekundárna skolióza hrudníkovej oblasti
M41.55	Iná sekundárna skolióza hrudníkovodriekovej oblasti
M41.56	Iná sekundárna skolióza driekovej oblasti
M41.57	Iná sekundárna skolióza driekovokrížovej oblasti
M41.58	IInná sekundárna skolióza krížovej a krížovokostrč.obl.
M41.59	Iná sekundárna skolióza: oblasť bližšie neurčená
M41.80	Iná forma skoliózy na viacerých miestach chrbtice
M41.81	Iná forma skoliózy okcip.-atlanto.-axiál.obl.
M41.82	Iná forma skoliózy krčnej oblasti
M41.83	Iná forma skoliózy krčnohrudníkovej oblasti
M41.84	Iná forma skoliózy hrudníkovej oblasti
M41.85	Iná forma skoliózy hrudníkovodriekovej oblasti
M41.86	Iná forma skoliózy driekovej oblasti
M41.87	Iná forma skoliózy driekovokrížovej oblasti
M41.88	Iná forma skoliózy krížovej a krížovokostrč.obl.
M41.89	Iná forma skoliózy:oblasť bližšie neurčená
M41.90	Skolióza,bliž.neurč.na viac.m.chrbtice
M41.91	Skolióza,bliž.neurč.:okcip.-atlanto-axiál.obl.
M41.92	Skolióza,bliž.neurč.:krčnej oblasti
M41.93	Skolióza,bliž.neurč.:krčnohrudníkovej oblasti
M41.94	Skolióza,bliž.neurč.:hrudníkovej oblasti
M41.95	Skolióza,bliž.neurč.:hrudníkovodriekovej oblasti
M41.96	Skolióza,bliž.neurč.:driekovej oblasti
M41.97	Skolióza,bliž.neurč.:driekovokrížovej oblast
M41.98	Skolióza,bliž.neurč.:krížovej a krížovokostrč.obl.
M41.99	Skolióza,bližšie neurčená:oblasť bližšie neurčená
M96.2	Kyfóza po ožiarení
M96.3	Kyfóza po laminektómii
M96.4	Pooperačná lordóza
M96.5	Skolióza po ožiarení
Q67.5	Vrodená deformita chrbtice

Vedľajšia diagnóza I06-2

G04.1	Tropická spastická paraplégia
G82.02	Chabá parapar.a parapl.,chron.komplet.prieč.pošk.miechy
G82.03	Chabá parapar.a parapl.,chron.nekomplet.prieč.pošk.miechy
G82.09	Chabá paraparéza a paraplégia,bližšie neurčená
G82.12	Spast.parapar.a parapl.,chron.komplet.prieč.pošk.miechy
G82.13	Spast.parapar.a parapl.,chron.nekomplet.prieč.pošk.miechy
G82.19	Spastická paraparéza a paraplégia,bližšie neurčená
G82.22	Parapar.a parapl.bliž.neu.chron.komplet.prieč.poš.miechy
G82.23	Parapar.a parapl.bliž.neu.chron.nekomplet.prieč.poš.miechy
G82.29	Paraparéza a paraplégia,bližšie neurčená
G82.32	Chabá tetrap.a tetrapl.chron.komplet.prieč.poš.miechy
G82.33	Chabá tetrap.a tetrapl.chron.nekomplet.prieč.poš.miechy
G82.39	Chabá tetraparéza a tetraplégia, bližšie neurčená
G82.42	Spast.tetrap.a tetrapl.chron.komplet.prieč.poš.miechy
G82.43	Spast.tetrap.a tetrapl.chron.nekomplet.prieč.poš.miechy
G82.49	Spastická tetraparéza a tetraplégia,bliž.neurč.
G82.52	Tetrapar.a tetrapl.b.n.chron.komplet.prieč.poš.miechy
G82.53	Tetrapar.a tetrapl.b.n.chron.nekomplet.prieč.poš.miechy
G82.59	Tetraparéza a tetraplégia, bližšie neurčená
G95.1	Cievna myelopatia
G95.2	Kompresia miechy,bližšie neurčená
G95.80	Obrna moč.mechúcha pri poškodení horného motoneurónu
G95.81	Obrna moč mechúra pri poškodení dolného motoneurónu
G95.88	Iná choroba miechy,bližšie určená
G95.9	Choroba miechy,bližšie neurčená
P11.51	Pôrodné poran.chrbtice a miechy s chron.ochrnutím

Diagnóza I06-3

I33.0	Akútna a subakútna infekčná endokarditída
I33.9	Akútna endokarditída,bližšie neurčená
I38	Endokarditída bližšie neurčenej chlopne
I39.0	Choroba mitrál.chlopne pri chorobách zatried.i.
I39.1	Choroba aortál.chlopne pri chorobách zatried.i.
I39.2	Choroba trikuspid.chlopne pri chorobách zatried.i.
I39.3	Choroba pulmoná.chlopne pri chorobách zatried.i.
I39.4	Choroba viacerých chlopní pri chorobách.zatried.i.
I39.8	Endokarditída n.chlopne pri chor.z.i.
M46.40	Zápal medzistav.platničky,bliž.neurč.na viac.m.chrbt.
M46.41	Zápal medzistav.platničky,bliž.neurč.v okcip.-atl.-axiál.obl.
M46.42	Zápal medzistav.platničky,bliž.neurč.v krčnej obl.,b.n.
M46.43	Zápal medzistav.platničky,bliž.neurč.v krčnohrud.obl.
M46.44	Zápal medzistav.platničky,bliž.neurč.v hrudník.obl.
M46.45	Zápal medzistav.platničky,bliž.neurč.v hrud.driek.obl.
M46.46	Zápal medzistav.platničky,bliž.neurč.v driekovej obl.
M46.47	Zápal medzistav.platničky,bliž.neurč.v driekovokríž.obl.
M46.48	Zápal medzistav.platničky,bliž.neur.v kríž.a kríž.-kostrč.obl.
M46.49	Zápal medzistav.platničky,bliž.neurč.v b.n.obl.,b.n.

Hlavná diagnóza I06-4

C40.0	Zhubný nádor kosti a kĺb.chrupky lopatky a dlhých kostí HK
C40.1	Zhubný nádor kosti a kĺbovej chrupky krátkych kostí HK
C40.2	Zhubný nádor kosti a kĺbovej chrupky dlhých kostí DK
C40.3	Zhubný nádor kosti a kĺbovej chrupky krátkych kostí DK
C40.8	Zhubný nádor kosti a kĺb.chrupky končatín,presah.viac.obl.
C40.9	Zhubný nádor kosti a kĺbovej chrupky končatiny,bliž.neurč.
C41.01	Zhubný nádor kosti a kĺbovej chrupky v kraniofaciálnej obl.
C41.02	Zhubný nádor kosti a kĺbovej chrupky v maxilofaciálnej obl.
C41.1	Zhubný nádor kosti a kĺbovej chrupky dolnej čeľuste(sánky)
C41.2	Zhubný nádor kosti a kĺbovej chrupky chrbtice
C41.30	Zhubný nádor kosti a kĺbovej chrupky rebra
C41.31	Zhubný nádor kosti a kĺbovej chrupky hrudnej kosti
C41.32	Zhubný nádor kosti a kĺbovej chrupky kľúčnej kosti
C41.4	Zhubný nádor kosti a kĺbovej chrupky panvovej kosti
C41.8	Zhubný nádor kosti a kĺbovej chrupky presah.viac.obl.
C41.9	Zhubný nádor kosti a kĺbovej chrupky,bliž.neurč.
C45.7	Mezotelióm na inom mieste
C45.9	Mezotelióm,bližšie neurčený
C47.0	Zhubný nádor periférnych nervov hlavy,tváre a krku
C47.1	Zhubný nádor periférnych nervov HK vrátane pleca
C47.2	Zhubný nádor periférnych nervov DK vrátane bedra
C47.3	Zhubný nádor periférnych nervov hrudníka
C47.4	Zhubný nádor periférnych nervov brucha
C47.5	Zhubný nádor periférnych nervov panvy
C47.6	Zhubný nádor periférnych nervov trupu,bliž.neurč.
C47.8	Zhub.nádor perifér.nerv. a autonóm.nerv.súst.presah.viac.obl.
C47.9	Zhubný nádor perifér.nervov a autonóm.nerv.súst.,bliž.neurč.
C49.0	Zhubný nádor spojivového a mäkk.tkaniva hlavy,tváre a krku
C49.1	Zhubný nádor spojivového a mäkk.tkaniva HK vrátane pleca
C49.2	Zhubný nádor spojivového a mäkk.tkaniva DK vrátane bedra
C49.3	Zhubný nádor spojivového a mäkkého tkaniva hrudníka
C49.4	Zhubný nádor spojivového a mäkkého tkaniva brucha
C49.5	Zhubný nádor spojivového a mäkkého tkaniva malej panvy
C49.6	Zhubný nádor spojivového a mäkkého tkaniva trupu,bliž.neurč.
C49.8	Zhub.nádor spojiv.a mäk.tkan.,presah.viac.obl.
C49.9	Zhub.nádor spojiv.a mäk.tkan.,b.n.

Výkon I06-5

5t641.6	Dorzálna spondylodéza:6 a viac segmentov
5t641.a6	Predĺženie dorzálnej spondylodézy s použitím konektora 6 seg
5t641.a7	Predĺženie dorzálnej spondylodézy s použitím konektora 7 a v
5t643.6	Dorzál. a ventrál.komb.spondylodéza medzi stavc:6 -viac segm
5t654	Kyfektómia
5t656	Dorzálna korekcia na chrbtici s ventrálnym uvoľnením
5t658	Kolumnotómia a polysegm.dorzál.lord.sp[DLS] Zielke
5t659	Kolumnotómia a transpedikul.subrakčt.osteotómia

Výkon I06-6

5t641.1	Dorzálna spondylodéza:1 segment
5t641.2	Dorzálna spondylodéza:2 segmenty
5t641.3	Dorzálna spondylodéza:3 segmenty
5t641.4	Dorzálna spondylodéza:4 segmenty
5t641.5	Dorzálna spondylodéza:5 segmentov
5t641.6	Dorzálna spondylodéza:6 a viac segmentov
5t641.a1	Predĺženie dorzálnej spondylodézy s použitím konektora 1 seg
5t641.a2	Predĺženie dorzálnej spondylodézy s použitím konektora 2 seg
5t641.a3	Predĺženie dorzálnej spondylodézy s použitím konektora 3 seg
5t641.a4	Predĺženie dorzálnej spondylodézy s použitím konektora 4 seg
5t641.a5	Predĺženie dorzálnej spondylodézy s použitím konektora 5 seg
5t641.a6	Predĺženie dorzálnej spondylodézy s použitím konektora 6 seg
5t641.a7	Predĺženie dorzálnej spondylodézy s použitím konektora 7 a v

Výkon I06-7

5t642.6	Ventrálna spondylodéza:6 a viac segmentov

Výkon I06-8

5t697	Uvoľnenie mieš.kanála po korekcii deformít v prvom sedení

Výkon I06-9

5a30j	Použ.stabilizač.osteosynt.mat.po plast.defektu neurál.rúry
5t380	Artrodéza sakroiliakálneho spojenia
5t63x	Kostná náhrada na chrbtici:ostatné
5t641.1	Dorzálna spondylodéza:1 segment
5t641.2	Dorzálna spondylodéza:2 segmenty
5t641.a1	Predĺženie dorzálnej spondylodézy s použitím konektora 1 seg
5t641.a2	Predĺženie dorzálnej spondylodézy s použitím konektora 2 seg
5t642.1	Ventrálna spondylodéza:1 segment
5t642.2	Ventrálna spondylodéza:2 segmenty
5t642.3	Ventrálna spondylodéza:3 segmenty
5t642.4	Ventrálna spondylodéza:4 segmenty
5t642.5	Ventrálna spondylodéza:5 segmentov
5t642.6	Ventrálna spondylodéza:6 a viac segmentov
5t643.1	Dorzál.a ventrál.komb.spondylodéza medzi stavcami:1 segm.
5t643.2	Dorzál. a ventrál.komb.spondylodéza medzi stavcami:2 segm.
5t64x	Spondylodéza:ostatné
5t650.1	Náhr.tela stavca implantátom a kompl.rek.na chrbt:1stavec
5t650.2	Náhr.tela stav.impl.a kompl.rekonštrukcia na chrbtici:2st.

5t650.3	Náhr.tela stav.impl.a kompl.rekonštrukcia na chrbtici:3st.
5t650.4	Náhr.tela stav.impl.a kompl.rekonštrukcia na chrbtici:4st.
5t650.5	Náhr.tela stav.impl.a kompl.rekonštr.na chrbtici:5 a v.st.
5t651.1	Náhr.tela stavca osobit.mat.a kompl.rek.na chrb:1st.
5t651.2	Náhr.tela stavca osobit.mat.a kompl.rek.na chrb:2st.
5t651.3	Náhr.tela stavca osobit.mat.a kompl.rek.na chrb:3st.
5t651.4	Náhr.tela stavca osobit.mat.a kompl.rek.na chrb:4st.
5t651.5	Náhr.tela stavca osobit.mat.a kompl.rek.na chrb:5 a v.st.
5t651.x	Náhrada tela stavca a komplexná rek. na chrbtici, ost.
5t655	Dorzálna korekcia na chrbtici bez ventrálneho uvoľnenia
5t65c	Unilater.epifyzeodéza na chrbt.s dorzál.fúziou stavca
5t65d	Bilaterál.epifyzeodéza na chrbt.s dorzál.fúziou stavca
5t65e.1	Epifyzeodéza chrbt.-usmer.rastu skobami pamäť.efekt:1skoba
5t65e.2	Epifyzeodéza chrbt.-usmer.rastu skobami pamäť.efekt:2skoby
5t65e.3	Epifyzeodéza chrbt.-usmer.rastu skobami pamäť.efekt:3skoby
5t65e.4	Epifyzeodéza chrbt.-usmer.rastu skobami pamäť.efekt:4skoby
5t65e.5	Epifyzeodéza chrbt.-usmer.rastu skobami pamäť.efekt:5skôb
5t65e.6	Epifyzeodéza chrbt.-usmer.rastu skobami pamäť.efekt:6skôb
5t65e.7	Epifyzeodéza chrbt.-usmer.rastu skobami pamäť.efekt:7skôb
5t65e.8	Epifyzeodéza chrbt.-usmer.rastu skobami pamäť.efekt:8skôb
5t65e.9	Epifyzeodéza chrbt.-usmer.rastu skobami pamäť.efekt:9skôb
5t65e.a	Epifyzeodéza chrbt.-usmer.rastu skobami pamäť.efekt:10skôb
5t65e.b	Epifyzeodéza chrbt.-usmer.rastu skobami pamäť.efekt:11skôb
5t65e.c	Epifyzeodéza chrbt.-usmer.rastu skobami pamäť.efekt:12skôb
5t65e.d	Epifyzeodéza chrbt.-usmer.rastu skobami pamäť.efekt:13skôb
5t65e.f	Subkutánna fixácia na chrbtici (inštrumentácia) podľa Harrin
5t65f.1	Epify. na chr. na usme. rastu tet. - sys. skrut. a šn., 1 seg.
5t65f.2	Epify. na chr. na usme. rastu tet. - sys. skrut. a šn., 2 seg.
5t65f.3	Epify. na chr. na usme. rastu tet. - sys. skrut. a šn., 3 seg.
5t65f.4	Epify. na chr. na usme. rastu tet. - sys. skrut. a šn., 4 seg.
5t65f.5	Epify. na chr. na usme. rastu tet. - sys. skrut. a šn., 5 seg.
5t65f.6	Epify. na chr. na usme. rastu tet. - sys. skrut. a šn., 6 seg.
5t65f.7	Epify. na chr. na us rastu tet. - sys. skrut. a šn., 7 a viac seg
5t65h.a0	Pred(inštrum.)korektív.spondylodéza,3-6 segm.prim.nestab.
5t65h.a1	Predná(inštrum.)korektív.spondylodéza,3-6 segm.prim.stab.
5t65h.b0	Predná(inštrum.)korektív.spondylodéza,7-10 segm.prim.nest
5t65h.b1	Predná(inštrum.)korektív.spondylodéza,7-10 segm.prim.stab
5t65h.c0	Predná(inštrum.)korektív.spondylodéza,11 a viac s.prim.nest
5t65h.c1	Predná(inštrum.)korektív.spondylodéza,11 a viac s.prim.stab
5t65j.a0	Zad.a pred.kombi.(inštr)korekt.spondylodéza,3-6 s.prim.nest
5t65j.a1	Zad.a pred.kombi.(inštr)korekt.spondylodéza,3-6 s.pr.stab
5t65j.b0	Zad.a pred.komb.(inštr)korekt.spondylodéza,7-10 s.pr.nest
5t65j.b1	Zad.a pred.komb.(inštr)korekt.spondylodéza,7-10 s.pr.stab
5t65j.c0	Zad.a pred.komb.(inštr)korekt.spondylodéza,11-viac.s.pr.nest
5t65j.c1	Zad.a pred.komb.(inštr)korekt.spondylodéza,11-viac.s.pr.stab
5t667.1	Otv.rep.chrbt(dynam.stabil):intervertebr.cage:1 segm.
5t667.2	Otv.rep.chrbt(dynam.stabil):intervertebr.cage:2 segm.
5t667.3	Otv.rep.chrbt(dynam.stabil):intervertebr.cage:3 segm.
5t667.4	Otv.rep.chrbt(dynam.stabil):intervertebr.cage:4 a v.segm
5t668.1	Otv.rep.chrbt(dynam.stabil):fixač.int.syst:1 segm.
5t668.2	Otv.rep.chrbt(dynam.stabil):fixač.int.syst:2 segm.
5t668.3	Otv.rep.chrbt(dynam.stabil):fixač.int.syst:3 segm.
5t668.4	Otv.rep.chrbt(dynam.stabil):fixač.int.syst:4 a v.segm
5t668.5	Dynamický fixatór systém skrutiek a tyčí s potrebou opakovan
5t668.6	Dynamický fixatór systém skrutiek a magnetických tyči s potr
5t69a.3	Kyfoplastika:3stavce
5t69a.4	Kyfoplastika:4 a viac stavcov.

08
I06

Výkon I06-10

5t641.3	Dorzálna spondylodéza:3 segmenty
5t641.4	Dorzálna spondylodéza:4 segmenty
5t641.5	Dorzálna spondylodéza:5 segmentov
5t641.a3	Predĺženie dorzálnej spondylodézy s použitím konektora 3 seg
5t641.a4	Predĺženie dorzálnej spondylodézy s použitím konektora 4 seg
5t641.a5	Predĺženie dorzálnej spondylodézy s použitím konektora 5 seg
5t643.3	Dorzál. a ventrál.komb.spondylodéza medzi stavcami:3 segm.
5t643.4	Dorzál. a ventrál.komb.spondylodéza medzi stavcami:4 segm.
5t643.5	Dorzál. a ventrál.komb.spondylodéza medzi stavcami:5 segm.
5t651.6	Náhr. tela st. a komp. rek. na chrbtici, pr. pod. štep bez kor.
5t651.7	Náhr. tela st. a komp. rek. na chrbtici, pr. pod. štep s kor.
5t657	Dorzoventrálna korekcia na chrbtici
5t658	Kolumnotómia a polysegm.dorzál.lord.sp[DLS] Zielke
5t659	Kolumnotómia a transpedikul.subrakčt.osteotómia
5t65a	Kolumnotómia a monosegm.cervikotorak.lord.spondylodéza
5t65g.a0	Dorzál.(inštrum.)korekt.spondylodéza,3-6 segm.prim.nestab.
5t65g.a1	Dorzál.(inštrum.)korekt.spondylodéza,3-6 segm.prim.stabil.
5t65g.b0	Dorzál.(inštrum.)korekt.spondylodéza,7-10 seg,prim.nest.
5t65g.b1	Dorzál.(inštrum.)korekt.spondylodéza,7-10 seg.prim.stab.
5t65g.c0	Dorzál.(inštrum.)korekt.spondylodéza,11-viac.s.prim.nest
5t65g.c1	Dorzál.(inštrum.)korekt.spondylodéza,11-viac.s.prim.stab
5t65j.a0	Zad.a pred.kombi.(inštr)korekt.spondylodéza,3-6 s.prim.nest
5t65j.a1	Zad.a pred.kombi.(inštr)korekt.spondylodéza,3-6 s.pr.stab
5t65j.b0	Zad.a pred.komb.(inštr)korekt.spondylodéza,7-10 s.pr.nest
5t65j.b1	Zad.a pred.komb.(inštr)korekt.spondylodéza,7-10 s.pr.stab
5t65j.c0	Zad.a pred.komb.(inštr)korekt.spondylodéza,11-viac.s.pr.nest
5t65j.c1	Zad.a pred.komb.(inštr)korekt.spondylodéza,11-viac.s.pr.stab

Výkon I06-11

5t642.1	Ventrálna spondylodéza:1 segment
5t642.2	Ventrálna spondylodéza:2 segmenty

Výkon I06-12

5t641.2	Dorzálna spondylodéza:2 segmenty
5t641.3	Dorzálna spondylodéza:3 segmenty
5t641.4	Dorzálna spondylodéza:4 segmenty
5t641.5	Dorzálna spondylodéza:5 segmentov
5t641.a2	Predĺženie dorzálnej spondylodézy s použitím konektora 2 seg
5t641.a3	Predĺženie dorzálnej spondylodézy s použitím konektora 3 seg
5t641.a4	Predĺženie dorzálnej spondylodézy s použitím konektora 4 seg
5t641.a5	Predĺženie dorzálnej spondylodézy s použitím konektora 5 seg

Výkon I06-13

5t641.1	Dorzálna spondylodéza:1 segment
5t641.2	Dorzálna spondylodéza:2 segmenty
5t641.a1	Predĺženie dorzálnej spondylodézy s použitím konektora 1 seg
5t641.a2	Predĺženie dorzálnej spondylodézy s použitím konektora 2 seg

Výkon I06-14

5t642.2	Ventrálna spondylodéza:2 segmenty
5t642.3	Ventrálna spondylodéza:3 segmenty
5t642.4	Ventrálna spondylodéza:4 segmenty
5t642.5	Ventrálna spondylodéza:5 segmentov

Výkon I06-15

5j523.1↔	Exstirp.nádoru hrudnej steny bez resekcie rebra, torakotom.
5j523.2↔	Exstirp.nádoru hrud.steny bez resekcie rebra,torakoskopicky
5j524↔	Exstirpácia nádoru hrud.steny s resekciou rebra
5j525↔	Excízia z hrudnej steny
5j526↔	Totál./parc.resekcia jednoduch.deformity rebra
5j540	Korekcia pectus excavatum s presternál.uloženou pelotou
5j541	Korekcia pectus excavatum s retrosternál.uloženou pelotou
5j542	Korekcia pectus excavatum/pectus carinatum
5j543	Korekcia pectus carinatum s presternál.uloženou pelotou
5j545	Plastika steny hrudníka
5j546.1	Miniinv.korekcia pectus excavatum(Nuss) torakoskopicky
5j548	Resekcia processus xyphoideus
5j54a	Reoperácia po operácii pectus excavatum
5j54b	Reoperácia po operácii pectus carinatum

Výkon I06-16

5g915↔	Rekonštrukcia spodiny dutiny ústnej
5j514.2	Transcervik.extenzív.mediastinálna lymfadenektómia
5m122	Bloková disekcia cervikálnych LU:jednostranne
5m123	Totálna disekcia cervikálnych LU:jednostranne
5m124	Rozšírená disekcia cervikálnych LU:jednostranne
5s313.x	Resekcia mandibuly, iná
5s31a.1	Jednostranná totálna maxilektómia
5s31a.2	Jednostranná subtotálna maxilektómia
5s31b.1	Totálna maxilektómia obojstranná
5s31b.2	Subtotálna maxilektómia obojstranne

Výkon I06-17

Výkon I06-18

5g915↔	Rekonštrukcia spodiny dutiny ústnej
5j514.2	Transcervik.extenzív.mediastinálna lymfadenektómia
5m122	Bloková disekcia cervikálnych LU:jednostranne
5m123	Totálna disekcia cervikálnych LU:jednostranne
5m124	Rozšírená disekcia cervikálnych LU:jednostranne
5s313.x	Resekcia mandibuly, iná
5s31a.1	Jednostranná totálna maxilektómia
5s31a.2	Jednostranná subtotálna maxilektómia
5s31b.1	Totálna maxilektómia obojstranná
5s31b.2	Subtotálna maxilektómia obojstranne
5t663.1	Otv.rep.chrbt(dynam.stabil):ventr.sy.skrut.a dláh:1 segm.
5t663.2	Otv.rep.chrbt(dynam.stabil):ventr.sy.skrut.a dláh:2 segm.
5t663.3	Otv.rep.chrbt(dynam.stabil):ventr.sy.skrut.a dláh:3 segm.
5t663.4	Otv.rep.chrbt(dynam.stabil):ventr.sy.skrut.a dláh:4 a v.segm.
5t664.1	Otv.rep.chrbt(dynam.stabil):dorz.sy.skrut.a dláh:1 segm.
5t664.2	Otv.rep.chrbt(dynam.stabil):dorz.sy.skrut.a dláh:2 segm.
5t664.3	Otv.rep.chrbt(dynam.stabil):dorz.sy.skrut.a dláh:3 segm.
5t664.4	Otv.rep.chrbt(dynam.stabil):dorz.sy.skrut.a dláh:4 a v.segm.
5t665.1	Otv.rep.chrbt(dynam.stabil):sy.skrutiek a tyčí:1 segm.
5t665.2	Otv.rep.chrbt(dynam.stabil):sy.skrutiek a tyčí:2 segm.
5t665.3	Otv.rep.chrbt(dynam.stabil):sy.skrutiek a tyčí:3 segm.
5t665.4	Otv.rep.chrbt(dynam.stabil):sys.skrut.a tyčí:4 a v.segm.
5t666.1	Otv.rep.chrbt(dynam.stabil):háčk.dlahami:1 segm.
5t666.2	Otv.rep.chrbt(dynam.stabil):háčk.dlahami:2 segm.
5t666.3	Otv.rep.chrbt(dynam.stabil):háčk.dlahami:3 segm.
5t666.4	Otv.rep.chrbt(dynam.stabil):háčk.dlahami:4 a v.segm
5t668.1	Otv.rep.chrbt(dynam.stabil):fixač.int.syst:1 segm.
5t668.2	Otv.rep.chrbt(dynam.stabil):fixač.int.syst:2 segm.
5t668.3	Otv.rep.chrbt(dynam.stabil):fixač.int.syst:3 segm.
5t668.4	Otv.rep.chrbt(dynam.stabil):fixač.int.syst:4 a v.segm
5t668.5	Dynamický fixatór systém skrutiek a tyčí s potrebou opakovan
5t668.6	Dynamický fixatór systém skrutiek a magnetických tyči s potr

Výkon I06-19

5t641.6	Dorzálna spondylodéza:6 a viac segmentov
5t641.a6	Predĺženie dorzálnej spondylodézy s použitím konektora 6 seg
5t641.a7	Predĺženie dorzálnej spondylodézy s použitím konektora 7 a v

Výkon I06-20

5t65g.a0	Dorzál.(inštrum.)korekt.spondylodéza,3-6 segm.prim.nestab.
5t65g.a1	Dorzál.(inštrum.)korekt.spondylodéza,3-6 segm.prim.stabil.
5t65g.b0	Dorzál.(inštrum.)korekt.spondylodéza,7-10 seg,prim.nest.
5t65g.b1	Dorzál.(inštrum.)korekt.spondylodéza,7-10 seg.prim.stab.
5t65g.c0	Dorzál.(inštrum.)korekt.spondylodéza,11-viac.s.prim.nest
5t65g.c1	Dorzál.(inštrum.)korekt.spondylodéza,11-viac.s.prim.stab
5t65j.a0	Zad.a pred.kombi.(inštr)korekt.spondylodéza,3-6 s.prim.nest
5t65j.a1	Zad.a pred.kombi.(inštr)korekt.spondylodéza,3-6 s.pr.stab
5t65j.b0	Zad.a pred.komb.(inštr)korekt.spondylodéza,7-10 s.pr.nest
5t65j.b1	Zad.a pred.komb.(inštr)korekt.spondylodéza,7-10 s.pr.stab
5t65j.c0	Zad.a pred.komb.(inštr)korekt.spondylodéza,11-viac.s.pr.nest
5t65j.c1	Zad.a pred.komb.(inštr)korekt.spondylodéza,11-viac.s.pr.stab

Výkon I06-21

5t650.1	Náhr.tela stavca implantátom a kompl.rek.na chrbt:1stavec
5t650.2	Náhr.tela stav.impl.a kompl.rekonštrukcia na chrbtici:2st.
5t650.3	Náhr.tela stav.impl.a kompl.rekonštrukcia na chrbtici:3st.
5t650.4	Náhr.tela stav.impl.a kompl.rekonštrukcia na chrbtici:4st.
5t650.5	Náhr.tela stav.impl.a kompl.rekonštr.na chrbtici:5 a v.st.

Výkon I06-22

5t65g.b1	Dorzál.(inštrum.)korekt.spondylodéza,7-10 seg.prim.stab.
5t65g.c1	Dorzál.(inštrum.)korekt.spondylodéza,11-viac.s.prim.stab
5t65j.b1	Zad.a pred.komb.(inštr)korekt.spondylodéza,7-10 s.pr.stab
5t65j.c1	Zad.a pred.komb.(inštr)korekt.spondylodéza,11-viac.s.pr.stab

ADRG I07 Amputácia pri ochoreniach a poruchách muskuloskeletálneho systému a spojivového tkaniva

Výk. v tabuľke I07-1

DRG I07Z Amputácia pri ochoreniach a poruchách muskuloskeletálneho systému a spojivového tkaniva

Výkon I07-1

5t920↔	Amputácia intertorakoskapulárna
5t921↔	Exartikulácia v ramennom kĺbe
5t922↔	Amputácia v oblasti ramena
5t923↔	Exartikulácia v lakťovom kĺbe
5t924↔	Amputácia v oblasti predlaktia
5t92x↔	Amputácia a exartikulácia hornej končatiny, ostatné
5t930↔	Exartikulácia v oblasti zápästia
5t931↔	Amputácia v oblasti zápästia
5t932↔	Amputácia v oblasti stredu ruky
5t93a↔	Amputácia transmetakarpálne
5t940↔	Hemipelvektómia
5t941↔	Nekompletná hemipelvektómia
5t942↔	Exartikulácia v bedrovom kĺbe
5t943↔	Amputácia v oblasti stehna
5t944↔	Amputácia v oblasti proximálneho stehna
5t945↔	Amputácia v oblasti stredného a distálneho stehna
5t946↔	Amputácia v oblasti kolena
5t947↔	Exartikulácia kolena
5t948↔	Amputácia v oblasti predkolenia
5t949↔	Amputácia v oblasti proximálneho predkolenia
5t94a↔	Amputácia v oblasti stredného predkolenia
5t94x↔	Amputácia a exartikulácia v obl.DK,ost.
5t950↔	Amputácia v oblasti distál.predkolenia podľa Syme
5t951↔	Amputácia v oblasti chodidla
5t952↔	Amputácia v oblasti chodidla podľa Spitzy
5t953↔	Amputácia v oblasti chodidla podľa Pirogoff
5t954↔	Amputácia v oblasti chodidla podľa Chopart
5t955↔	Amputácia v oblasti stredu chodidla podľa Lisfranc
5t956↔	Amputácia transmetatarsálne

ADRG I08 Iné výkony na bedrovom kĺbe a stehennej kosti alebo náhrada bedrového kĺbu s výkonom na hornej končatine alebo chrbtici

Výk. v tabuľke I08-6 alebo výk. v tabuľke I08-7 a výk. v tabuľke I08-8

DRG I08A Iné výk. na bedrovom kĺbe a stehennej kosti s viacnásob. výk., komplex. výk. alebo Dg alebo s v. Šaľkými CC alebo náhrada bedr. kĺbu s výk. na hornej konc. alebo chrbtici, s osteotómiou alebo svalovo/klbová plastika pri mozgovej paréze alebo kontraktúre

(Výk. v tabuľke I08-7 a výk. v tabuľke I08-8 alebo diagnóza v tabuľke I08-1 a PCCL > 3 alebo (minimálne 2 výk. v tabuľke I08-9 alebo obojstr. výk. v tabuľke I08-10 alebo min. 1 diagnóza v tabuľke I08-2 alebo min. 1 výk. v tabuľke I08-11 alebo Výkon na viacerých lokalizáciach) a (diagnóza v tabuľke I08-1 alebo PCCL > 3)) a min. 1 výk. v tabuľke I08-12 a (diagnóza v tabuľke I08-1 alebo diagnóza v tabuľke I08-3)

DRG I08B Iné výkony na bedrovom kĺbe a stehennej kosti s viacnásobným výkonom, komplexným výkonom alebo diagnózou alebo s veľmi Šaľkými CC alebo náhrada bedrového kĺbu s výkonom na hornej končatine alebo chrbtici, vek < 16 rokov

(Výk. v tabuľke I08-7 a výk. v tabuľke I08-8 alebo diagnóza v tabuľke I08-1 a PCCL > 3 alebo (minimálne 2 výk. v tabuľke I08-9 alebo obojstr. výk. v tabuľke I08-10 alebo min. 1 diagnóza v tabuľke I08-2 alebo min. 1 výk. v tabuľke I08-11 alebo Výkon na viacerých lokalizáciach) a (diagnóza v tabuľke I08-1 alebo PCCL > 3)) a Vek < 16 r.

DRG I08C Iné výkony na bedrovom kĺbe a stehennej kosti s viacnás. výk., komplex. výk. alebo diagnózou alebo s v. Šaľkými CC alebo pri mozgovej paréze alebo náhrada bedrového kĺbu s výk. na hornej končatine alebo chrbtici, vek > 15 alebo pri para-/tetraplegii

Výk. v tabuľke I08-7 a výk. v tabuľke I08-8 alebo diagnóza v tabuľke I08-1 a PCCL > 3 alebo (minimálne 2 výk. v tabuľke I08-9 alebo obojstr. výk. v tabuľke I08-10 alebo min. 1 diagnóza v tabuľke I08-2 alebo min. 1 výk. v tabuľke I08-11 alebo Výkon na viacerých lokalizáciach) a (diagnóza v tabuľke I08-1 alebo PCCL > 3) alebo (minimálne 2 výk. v tabuľke I08-9 alebo obojstr. výk. v tabuľke I08-10 alebo diagnóza v tabuľke I08-4 alebo min. 1 výk. v tabuľke I08-11 alebo diagnóza v tabuľke I02-2 alebo Výkon na viacerých lokalizáciach alebo výk. v tabuľke I08-13 alebo VDg v tabuľke I06-2 alebo PCCL > 3 alebo HDg v tabuľke I08-5) a VDg v tabuľke I06-2

DRG I08D Iné výkony na bedrovom kĺbe a stehennej kosti s viacnásobným výkonom, komplexným výkonom alebo diagnózou alebo veľmi ťažkými CC, okrem para-/tetraplegie, s osteotómiou alebo svalovo -/ kĺbovou plastikou

(Minimálne 2 výk. v tabuľke I08-9 alebo obojstr. výk. v tabuľke I08-10 alebo diagnóza v tabuľke I08-4 alebo min. 1 výk. v tabuľke I08-11 alebo diagnóza v tabuľke I02-2 alebo Výkon na viacerých lokalizáciach alebo výk. v tabuľke I08-13 alebo VDg v tabuľke I06-2 alebo PCCL > 3 alebo HDg v tabuľke I08-5) a (min. 1 výk. v tabuľke I08-12 alebo HDg v tabuľke I08-5)

DRG I08E Iné výkony na bedrovom kĺbe a stehennej kosti s viacnásobným výkonom, komplexným výkonom alebo diagnózou alebo veľmi ťažkými CC alebo s osteotómiou alebo so svalovou-/ kĺbovou plastikou (plastikou svalov-/ kĺbov)

Minimálne 2 výk. v tabuľke I08-9 alebo obojstr. výk. v tabuľke I08-10 alebo diagnóza v tabuľke I08-4 alebo min. 1 výk. v tabuľke I08-11 alebo diagnóza v tabuľke I02-2 alebo Výkon na viacerých lokalizáciach alebo výk. v tabuľke I08-13 alebo VDg v tabuľke I06-2 alebo PCCL > 3 alebo HDg v tabuľke I08-5 alebo min. 1 výk. v tabuľke I08-12

DRG I08F Iné výkony na bedrovom kĺbe a stehennej kosti bez viacnásobného výkonu, bez komplexného výkonu, bez komplexnej diagnózy, bez veľmi ťažkých CC, bez osteotómie, bez svalovo-/ kĺbovej plastiky

Diagnóza I08-1

G80.0	Spastická tetraplegická detská mozgová obrna
G80.1	Spastická diplegická detská mozgová obrna
G80.2	Spastická hemiplegická detská mozgová obrna
G80.3	Dyskinetická detská mozgová obrna
G80.4	Ataktická detská mozgová obrna
G80.8	Iná detská mozgová obrna
G80.9	Detská mozgová obrna,bližšie neurčená

Diagnóza I08-2

A18.0	Tuberkulóza kostí a kĺbov
A54.4	Gonokoková infekcia svalovo-kostrovej sústavy
A66.6	Kostné a kĺbové lézie pri frambézii
L40.5	Artropatická psoriáza (M07.0-M07.3*, M09.0-*)
M00.00	Artritída a polyartrit.zapríč.stafylo. na viac.m.
M00.01	Artritída a polyartrit.zapríč.stafylok v obl.pleca
M00.02	Artritída a polyartrit.zapríč.stafylok.v obl.nadlaktia
M00.03	Artritída a polyartrit.zapríč.stafylok.v obl.predlak.
M00.04	Artritída a polyartrit.zapríč.stafylok.v obl.ruky
M00.05	Artritída a polyartrit.zapríč.stafylok.panv.obl.a stehna
M00.06	Artritída a polyartrit.zapríč.stafylok.v obl.predkol.
M00.07	Artritída a polyartrit.zapríč.stafylok.v obl.čl.a nohy
M00.08	Artritída a polyartrit.zapríč.stafylok.na i.mieste
M00.09	Artritída a polyartrit.zapríč.stafylok.na n.mieste
M00.10	Artritída a polyartrit.zapríč.pneumok.,na viac.m.
M00.11	Artritída a polyartrit.zapríč.pneumok.v obl.pleca
M00.12	Artritída a polyartrit.zapríč.pneumok.v obl.nadlaktia
M00.13	Artritída a polyartrit.zapríč.pneumok.v obl.predlak.
M00.14	Artritída a polyartrit.zapríč.pneumok.v obl ruky
M00.15	Artritída a polyartrit.zapríč.pneumok.panv.obl.a stehna
M00.16	Artritída a polyartrit.zapríč.pneumok.v obl.predkol.
M00.17	Artritída a polyartrit.zapríč.pneumok.v obl.čl.a nohy
M00.18	Artritída a polyartrit.zapríč.pneumok.na i.mieste
M00.19	Artritída a polyartrit.zapríč.pneumok.na n.mieste
M00.20	Artritída a polyartrit.zapríč.i.streptok.na viac.m.
M00.21	Artritída a polyartrit.zapríč.i.streptok.v obl.pleca
M00.22	Artritída a polyartrit.zapríč.i.streptok.v obl.nadlaktia
M00.23	Artritída a polyartrit.zapríč.i.streptok.v obl.predlak.
M00.24	Artritída a polyartrit.zapríč.i.streptok.v obl.ruky
M00.25	Artritída a polyartrit.zapríč.i.streptok.panv.obl.a stehna
M00.26	Artritída a polyartrit.zapríč.i.streptok.v obl.predkol.
M00.27	Artritída a polyartrit.zapríč.i.streptok.v obl.čl.a nohy
M00.28	Artritída a polyartrit.zapríč.i.streptok.na i.mieste
M00.29	Artritída a polyartrit.zapríč.i.streptok.na n.mieste
M00.80	Artritída a polyartrit.zapríč.i.bliž.urč.baktér.viac.mies.
M00.81	Artritída a polyartrit.zapríč.i.bliž.urč.baktér.v obl.pleca
M00.82	Artritída a polyartrit. zapr.i.bliž.urč.baktér.v obl.nadlaktia
M00.83	Artritída a polyartrit. zapr.i.bliž.urč.baktér.v obl.predlak.
M00.84	Artritída a polyartrit.zapr.i.bliž.urč.baktér.v obl.ruky
M00.85	Artritída a polyartrit.zapr.i.bliž.urč.baktér.panv.obl.a steh.
M00.86	Artritída a polyartrit.zapr.i.bliž.urč.baktér.v obl.predkol.
M00.87	Artritída a polyartrit.zapr.i.bliž.urč.baktér.v obl.čl.a nohy
M00.88	Artritída a polyartrit. zapr.i.bliž.urč.baktér.na i.mieste
M00.89	Artritída a polyartrit.zapr.i.bliž.urč.baktér.mies.bliž.urč.
M00.90	Pyogénna artritída,bliž.neurč.na viac.miestach
M00.91	Pyogénna artritída,bliž.neurč.v obl.pleca
M00.92	Pyogénna artritída,bliž.neurč.v obl.nadlaktia
M00.93	Pyogénna artritída,bliž.neurč.v obl.predlak.
M00.94	Pyogénna artritída,bliž.neurč.v obl.ruky
M00.95	Pyogénna artritída,bliž.neurč.v panv.obl.a stehna
M00.96	Pyogénna artritída,bliž.neurč.v obl.predkol.
M00.97	Pyogénna artritída,bliž.neurč.v obl.čl.a nohy
M00.98	Pyogénna artritída,bliž.neurč.na i.mieste
M00.99	Pyogénna artritída,bliž.neurč.,miesto bliž.neurč.
M02.10	Postenteritická artritída,na viacerých miestach
M02.11	Postenterická artritída v obl.pleca
M02.12	Postenterická artritída v obl.nadlaktia
M02.13	Postenterická artritída v obl.predlak.
M02.14	Postenterická artritída v obl.ruky
M02.15	Postenterická artritída v obl.panv.obl.a stehna
M02.16	Postenterická artritída v obl.predkol.
M02.17	Postenterická artritída v obl.čl.a nohy
M02.18	Postenterická artritída na i.mieste
M02.19	Postenteritická artritída,miesto bliž.neur.
M02.30	Reiterova choroba na viacerých miestach
M02.31	Reiterova choroba v obl.pleca
M02.32	Reiterova choroba v obl.nadlaktia
M02.33	Reiterova choroba v obl.predlak.
M02.34	Reiterova choroba v obl.ruky
M02.35	Reiterova choroba v obl.panv.a stehna
M02.36	Reiterova choroba v obl.predkol.
M02.37	Reiterova choroba v obl čl. a nohy
M02.38	Reiterova choroba na i.mieste
M02.39	Reiterova choroba,miesto bliž.neurč.
M02.90	Rreaktívna artritída,bliž.neurč.na viac.m.
M02.91	Rreaktívna artritída,bliž.neurč.v obl.pleca
M02.92	Rreaktívna artritída,bliž.neurč.v obl.nadlaktia
M02.93	Rreaktívna artritída,bliž.neurč.v obl.predlak.

M02.94 Rreaktívna artritída,bliž.neurč.v obl.ruky
M02.95 Rreaktívna artritída,bliž.neurč.v obl.panv.a stehna
M02.96 Rreaktívna artritída,bliž.neurč.v obl.predkol.
M02.97 Rreaktívna artritída,bliž.neurč. v obl.čl.a nohy,
M02.98 Rreaktívna artritída,bliž.neurč.na i.mieste
M02.99 Rreaktívna artritída,bliž.neurč.miesto bliž.neurč.
M05.00 Feltyho syndróm na viacerých miestach
M05.01 Feltyho syndróm v obl.pleca
M05.02 Feltyho syndróm nadlaktia
M05.03 Feltyho syndróm predlak.
M05.04 Feltyho syndróm ruky
M05.05 Feltyho syndróm panv.obl.a stehna
M05.06 Feltyho syndróm predkol.
M05.07 Feltyho syndróm čl.a nohy
M05.08 Feltyho syndróm na i.mieste
M05.09 Feltyho syndróm,miesto bližšie neurčené
M05.20 Reumat.artritída s vaskulitídou,na viac.m.
M05.21 Reumat.artritída s vaskulitídou,v obl.pleca
M05.22 Reumat.artritída s vaskulitídou,v obl.nadlaktia
M05.23 Reumat.artritída s vaskulitídou,v obl.predlak.
M05.24 Reumat.artritída s vaskulitídou,v obl.ruky
M05.25 Reumat.artritída s vaskulitídou,v obl.panv.a stehna
M05.26 Reumat.artritída s vaskulitídou,v obl.predkol.
M05.27 Reumat.artritída s vaskulitídou,v obl.čl.a nohy
M05.28 Reumat.artritída s vaskulitídou,na i.mieste
M05.29 Reumat.artritída s vaskulitídou,miesto bliž.neurč.
M05.30 Reumatoidná artritída s postih.i.org.a súst.,na viac.miest.
M05.31 Reumatoidná artritída s postih.i.org.a súst.,v obl.pleca
M05.32 Reumatoidná artritída s postih.i.org.a súst.,v obl.nadlaktia
M05.33 Reumatoidná artritída s postih.i.org.a súst.,v obl.predlak.
M05.34 Reumatoidná artritída s postih.i.org.a súst.,v obl.ruky
M05.35 Reumat.artritída s postih.i.org.a súst.,v obl.panv.a steh.
M05.36 Reumatoidná artritída s postih.i.org.a súst.,v obl.predkol.
M05.37 Reumatoidná artritída s postih.i.org.a súst.,v obl.čl.a nohy
M05.38 Reumatoidná artritída s postih.i.org.a súst.,na i.mieste
M05.39 Reumatoidná artritída s postih.i.org.a súst.,miesto b.n.
M05.80 Iná séropozitívna reumatoid.artritída na viac.m.
M05.81 Iná séropozitívna reumatoid.artritída v obl.pleca
M05.82 Iná séropozitívna reumatoid.artritída v obl.nadlaktia
M05.83 Iná séropozitívna reumatoid.artritída v obl.predlak.
M05.84 Iná séropozitívna reumatoid.artritída v obl.ruky
M05.85 Iná séropozitívna reumatoid.artritída v obl..panv.o.a stehna
M05.86 Iná séropozitívna reumatoid.artritída v obl.predkol.
M05.87 Iná séropozitívna reumatoid.artritída v obl.čl.a nohy
M05.88 Iná séropozitívna reumatoid.artritída na i.mieste
M05.89 Iná séropozitívna reumatoid.artritída miesto b.n.
M05.90 Séropoz.reumatoid.artritída,bliž.neurč.na viac.m.
M05.91 Séropoz.reumatoid.artritída,bliž.neurč.v obl.pleca
M05.92 Séropoz.reumatoid.artritída,bliž.neurč.v obl.nadlaktia
M05.93 Séropoz.reumatoid.artritída,bliž.neurč.v obl.predlak.
M05.94 Séropoz.reumatoid.artritída,bliž.neurč.v obl.ruky
M05.95 Séropoz.reumatoid.artritída,bliž.neurč.v obl.panv.a stehna
M05.96 Séropoz.reumatoid.artritída,bliž.neurč.v obl.predkol.
M05.97 Séropoz.reumatoid.artritída,bliž.neurč.v obl.čl.a nohy
M05.98 Séropoz.reumatoid.artritída,bliž.neurč.na i.mieste,b.n.
M05.99 Séropoz.reumatoid.artritída,bliž.neurč.,miesto bliž.neurč.
M06.00 Séronegat.reumatoid.artritída,na viac.m.
M06.01 Séronegat.reumatoid.artritída,v obl.pleca
M06.02 Séronegat.reumatoid.artritída,v obl nadlaktia
M06.03 Séronegat.reumatoid.artritída,v obl.predlak.
M06.04 Séronegat.reumatoid.artritída,v obl.ruky
M06.05 Séronegat.reumatoid.artritída,v obl.panv.a stehna
M06.06 Séronegat.reumatoid.artritída,v obl.predkol.
M06.07 Séronegat.reumatoid.artritída,v obl.čl. a nohy
M06.08 Séronegat.reumatoid.artritída,na i.mieste
M06.09 Séronegat.reumatoid.artritída,miesto b.n.
M06.10 Stillova chor.dospelých s postih.kĺbov na viac.miestach
M06.11 Stillova chor.dospelých s postih.kĺbov v pleca
M06.12 Stillova chor.dospelých s postih.kĺbov nadlaktia
M06.13 Stillova chor.dospelých s postih.kĺbov predlak.
M06.14 Stillova chor.dospelých s postih.kĺbov ruky
M06.15 Stillova chor.dospelých s postih.Kĺbov panvy a stehna
M06.16 Stillova chor.dospelých s postih.kĺbov predkol.
M06.17 Stillova chor.dospelých s postih.kĺbov čl.a nohy
M06.18 Stillova chor.dospelých s postih.kĺbov na i.mieste
M06.19 Stillova chor.dospelých s postih.kĺbov na n.mieste
M06.20 Burzitída pri reumatoid.artritíde na viac.m.
M06.21 Burzitída pri reumatoid.artritíde v obl.pleca
M06.22 Burzitída pri reumatoid.artritíde nadlaktia
M06.23 Burzitída pri reumatoid.artritíde predlak.
M06.24 Burzitída pri reumatoid.artritíde ruky
M06.25 Burzitída pri reumatoid.artritíde v obl.panv.a stehna
M06.26 Burzitída pri reumatoid.artritíde predkol.
M06.27 Burzitída pri reumatoid.artritíde čl.a a nohy
M06.28 Burzitída pri reumatoid.artritíde na i.mieste
M06.29 Burzitída pri reumatoid.artritíde na n.mieste
M06.30 Reumatoidné uzlíky na viacerých miestach
M06.31 Reumatoidné uzlíky v obl.pleca
M06.32 Reumatoidné uzlíky nadlaktia
M06.33 Reumatoidné uzlíky predlak.
M06.34 Reumatoidné uzlíky ruky
M06.35 Reumatoidné uzlíky panv.obl.a stehna
M06.36 Reumatoidné uzlíky predkol.
M06.37 Reumatoidné uzlíky čl.a nohy
M06.38 Reumatoidné uzlíky na i.mieste
M06.39 Reumatoidné uzlíky, miesto bližšie neurčené
M06.40 Zápalová polyartropatia na viacerých miestach
M06.41 Zápalová polyartropatia v obl.pleca
M06.42 Zápalová polyartropatia nadlaktia
M06.43 Zápalová polyartropatia predlak.
M06.44 Zápalová polyartropatia ruky
M06.45 Zápalová polyartropatia panv.obl.a stehna
M06.46 Zápalová polyartropatia predkol.
M06.47 Zápalová polyartropatia čl.a nohy
M06.48 Zápalová polyartropatia na i.mieste
M06.49 Zápalová polyartropatia,miesto bližšie neurčené
M06.80 Iná reumatoid.artritída,bliž.urč.na viac.m.
M06.81 Iná reumatoid.artritída,bliž.urč.v obl.pleca
M06.82 Iná reumatoid.artritída,bliž.urč.v obl.nadlaktia
M06.83 Iná reumatoid.artritída,bliž.urč.v obl.predlak.
M06.84 Iná reumatoid.artritída,bliž.urč.v obl.ruky
M06.85 Iná reumatoid.artritída,bliž.urč.v obl.panv.a stehna
M06.86 Iná reumatoid.artritída,bliž.urč.v obl. predkol.,
M06.87 Iná reumatoid.artritída,bliž.urč.v obl.čl.a nohy
M06.88 Iná reumatoid.artritída,bliž.urč.v obl.na i.mieste
M06.89 Iná reumatoid.artritída,bliž.urč.,miesto bliž.neurč.
M06.90 Reumatoid.artritída,bliž.neurč.na viac.m.
M06.91 Reumatoid.artritída,bliž.neurč.v obl.pleca
M06.92 Reumatoid.artritída,bliž.neurč.v obl.nadlaktia
M06.93 Reumatoid.artritída,bliž.neurč.v obl. predlak.
M06.94 Reumatoid.artritída,bliž.neurč.v obl.ruky
M06.95 Reumatoid.artritída,bliž.neurč.panv.obl.a stehna
M06.96 Reumatoid.artritída,bliž.neurč. v obl.predkol.
M06.97 Reumatoid.artritída,bliž.neurč.v obl.čl.a nohy
M06.98 Reumatoid.artritída,bliž.neurč.na i.mieste
M06.99 Reumatoid.artritída,bliž.neurč.,miesto bliž.neurč.
M08.00 Juvenilná reumatoid.artritída dospelých na viac.m.
M08.01 Juvenilná reumatoid.artritída dospelých v obl.pleca
M08.02 Juvenilná reumatoid.artritída dospelých v obl.nadlaktia
M08.03 Juvenilná reumatoid.artritída dospelých v obl.predlak.
M08.04 Juvenilná reumatoid.artritída dospelých v obl.ruky
M08.05 Juvenilná reumatoid.artritída dospelých v obl.panvy a stehna
M08.06 Juvenilná reumatoid.artritída dospelých v obl.predkol.
M08.07 Juvenilná reumatoid.artritída dospelých v obl.čl.a nohy
M08.08 Juvenilná reumatoid.artritída dospelých na i.mieste
M08.09 Juvenilná reumatoid.artritída dospelých,miesto bliž.neurč.
M08.20 Juven.chron.artritída so systém.začiat.,na v.miest.
M08.21 Juven.chron.artritída so systém.začiat.,v obl.pleca
M08.22 Juven.chron.artritída so systém.začiat.,v o.nadlaktia
M08.23 Juven.chron.artritída so systém.začiat.,v o.predlak.

M08.24	Juven.chron.artritída so systém.začiat.,v o.ruky
M08.25	Juven.chron.artritída so systém.začiat.,v o.panvy a stehna
M08.26	Juven.chron.artritída so systém.začiat.,v o.predkol.
M08.27	Juven.chron.artritída so systém.začiat.,v o.čl.a nohy
M08.28	Juven.chron.artritída so systém.začiat.,na i.mieste
M08.29	Juven.chron.artritída so systém.začiat.,na n.mieste
M08.3	Juven.chron.artritída (séronegatívna),polyartikulárna forma
M08.40	Juven.chron.artritída,oligoart.forma,s postih.na viac.m.
M08.41	Juven.chron.artritída,oligoart.forma,s postih.v obl.pleca
M08.42	Juven.chron.artritída,oligoart.forma,s postih.nadlaktia
M08.43	Juven.chron.artritída,oligoart.forma,s postih.predlak.
M08.44	Juven.chron.artritída,oligoart.forma,s postih.ruky
M08.45	Juven.chron.artritída,oligoart.forma,s postih.pan.a stehna
M08.46	Juven.chron.artritída,oligoart.forma,s postih.predkol.
M08.47	Juven.chron.artritída,oligoart.forma,s postih.čl.a nohy
M08.48	Juven.chron.artritída,oligoart.forma,s postih.na i.mieste
M08.49	Juven.chron.artritída,oligoart.forma,s postih.na n.mieste
M08.70	Juven.artritída s vaskulit.s postih.kĺb.na viac.m.
M08.71	Juven.artritída s vaskulit.s postih kĺb.v obl.pleca
M08.72	Juven.artritída s vaskulit.s postih kĺb.v obl.nadlaktia
M08.73	Juven.artritída s vaskulit.s postih kĺb.v obl.predlak.
M08.74	Juven.artritída s vaskulit.s postih kĺb.v obl.ruky
M08.75	Juven.artritída s vaskulit.s postih kĺb.v obl.panvy a stehna
M08.76	Juven.artritída s vaskulit.s postih kĺb.v obl.predkol.
M08.77	Juven.artritída s vaskulit.s postih kĺb.v obl.čl.a nohy
M08.78	Juven.artritída s vaskulit.s postih kĺb.na i.mieste
M08.79	Juven.artritída s vaskulit.s postih kĺb.,miesto bliž.neurč.
M08.80	Iná juvenilná artritída na viacerých miestach
M08.81	Iná juvenilná artritída v obl.pleca
M08.82	Iná juvenilná artritída nadlaktia
M08.83	Iná juvenilná artritída predlak.
M08.84	Iná juvenilná artritída ruky
M08.85	Iná juvenilná artritída panv.obl.a stehna
M08.86	Iná juvenilná artritída predkol.
M08.87	Iná juvenilná artritída čl.a nohy
M08.88	Iná juvenilná artritída na i.mieste
M08.89	Iná juvenilná artritída,miesto bližšie neurčené
M08.90	Juven.artritída,bliž.neurč.na viac.m.
M08.91	Juven.artritída,bliž.neurč.v obl.pleca
M08.92	Juven.artritída,bliž.neurč.v obl.nadlaktia
M08.93	Juven.artritída,bliž.neurč.v obl.predlak.
M08.94	Juven.artritída,bliž.neurč.v obl.ruky
M08.95	Juven.artritída,bliž.neurč.panv.obl.a stehna
M08.96	Juven.artritída,bliž.neurč.v obl.predkol.
M08.97	Juven.artritída,bliž.neurč.v obl.čl.a nohy
M08.98	Juven.artritída,bliž.neurč.na i.mieste
M08.99	Juven.artritída,bliž.neurč.,miesto bliž.neurč.
M12.00	Chron.poreumatická artritída na viac.m.
M12.01	Chron.poreumatická artritída v obl.pleca
M12.02	Chron.poreumatická artritída nadlaktia
M12.03	Chron.poreumatická artritída predlak.
M12.04	Chron.poreumatická artritída ruky
M12.05	Chron.poreumatická artritída panv.obl.a stehna
M12.06	Chron.poreumatická artritída predkol.
M12.07	Chron.poreumatická artritída čl.a nohy
M12.08	Chron.poreumatická artritída na i.mieste
M12.09	Chron.poreumatická artritída,miesto bliž.neurč.
M33.1	Iná dermatomyozitída
M33.2	Polymyozitída
M34.0	Progresívna systémová skleróza
M34.9	Systémová skleróza,bližšie neurčená
M35.1	Iné prekrývajúce sa syndrómy
M35.2	Behçetova choroba
M35.3	Polymyalgia rheumatica
M45.00	Ankylozujúca spondylitída na viac.m.chrbt.
M45.01	Ankylozujúca spondylitída okcip.-atl.-axiál.obl.
M45.02	Ankylozujúca spondylitída krčnej oblasti
M45.03	Ankylozujúca spondylitída krčnohrudníkovej oblasti
M45.04	Ankylozujúca spondylitída hrudníkovej oblasti
M45.05	Ankylozujúca spondylitída hrudníkovodriek.obl.
M45.06	Ankylozujúca spondylitída driekovej oblasti
M45.07	Ankylozujúca spondylitída driekovokrížovej oblasti
M45.08	Ankylozujúca spondylitída kríž.a krížovokostrč.obl.
M45.09	Ankylozujúca spondylitída:oblasť bližšie neurčená
M46.20	Osteomyelitída stavca na viac.m.chrbt.
M46.21	Osteomyelitída stavca v okcip.-atl.-axiál. obl.
M46.22	Osteomyelitída stavca v krčnej oblasti
M46.23	Osteomyelitída stavca v krčnohrudníkovej oblasti
M46.24	Osteomyelitída stavca v hrudníkovej oblasti
M46.25	Osteomyelitída stavca v hrudníkovodriekovej oblasti
M46.26	Osteomyelitída stavca v driekovej oblasti
M46.27	Osteomyelitída stavca v driekovokrížovej oblasti
M46.28	Osteomyelitída stavca v kríž.a krížovokostrč.obl.
M46.29	Osteomyelitída stavca v: oblasť bližšie neurčená
M79.09	Reumatizmus,bliž.neurč.,miesto bliž.neurč.
M86.00	Akútna hematogénna osteomyelitída na viac.m.
M86.01	Akútna hematogénna osteomyelitída v obl.pleca
M86.02	Akútna hematogénna osteomyelitída nadlaktia
M86.03	Akútna hematogénna osteomyelitída predlak.
M86.04	Akútna hematogénna osteomyelitída ruky
M86.05	Akútna hematogénna osteomyelitída panv.obl.a stehna
M86.06	Akútna hematogénna osteomyelitída predkol.
M86.07	Akútna hematogénna osteomyelitída čl.a nohy
M86.08	Akútna hematogénna osteomyelitída na i.mieste
M86.09	Akútna hematogénna osteomyelitída,miesto bliž.neurč.
M86.10	Iná akútna osteomyelitída na viacerých miestach
M86.11	Iná akútna osteomyelitída v obl.pleca
M86.12	Iná akútna osteomyelitída nadlaktia
M86.13	Iná akútna osteomyelitída predlakútna
M86.14	Iná akútna osteomyelitída ruky
M86.15	Iná akútna osteomyelitída panv.obl.a stehna
M86.16	Iná akútna osteomyelitída predkol.
M86.17	Iná akútna osteomyelitída l.a nohy
M86.18	Iná akútna osteomyelitída na i.mieste
M86.19	Iná akútna osteomyelitída,miesto bliž.neurč.
M86.20	Subakútna osteomyelitída na viacerých miestach
M86.21	Subakútna osteomyelitída v obl.pleca
M86.22	Subakútna osteomyelitída nadlaktia
M86.23	Subakútna osteomyelitída predlak.
M86.24	Subakútna osteomyelitída ruky
M86.25	Subakútna osteomyelitída panv.obl.a stehna
M86.26	Subakútna osteomyelitída predkol.
M86.27	Subakútna osteomyelitída čl.a nohy
M86.28	Subakútna osteomyelitída na i.mieste
M86.29	Subakútna osteomyelitída,miesto bliž.neurč.
M86.30	Chron.multifokálna osteomyelitída na viac.m.
M86.31	Chron.multifokálna osteomyelitída v obl.pleca
M86.32	Chron.multifokálna osteomyelitída nadlaktia
M86.33	Chron.multifokálna osteomyelitída predlak.
M86.34	Chron.multifokálna osteomyelitída ruky
M86.35	Chron.multifokálna osteomyelitída panv.obl.a stehna
M86.36	Chron.multifokálna osteomyelitída predkol.
M86.37	Chron.multifokálna osteomyelitída čl.a nohy
M86.38	Chron.multifokálna osteomyelitída na i.mieste
M86.39	Chron.multifokálna osteomyelitída,miesto bliž.neurč.
M86.40	Chronická osteomyelitída s fistulou na viac.m.
M86.41	Chronická osteomyelitída s fistulou v obl.pleca
M86.42	Chronická osteomyelitída s fistulou nadlaktia
M86.43	Chronická osteomyelitída s fistulou predlak.
M86.44	Chronická osteomyelitída s fistulou ruky
M86.45	Chronická osteomyelitída s fistulou panv.obl.a stehna
M86.46	Chronická osteomyelitída s fistulou predkol.
M86.47	Chronická osteomyelitída s fistulou čl.a nohy
M86.48	Chronická osteomyelitída s fistulou na i.mieste
M86.49	Chronická osteomyelitída s fistulou,miesto bliž.neurč.
M86.50	Iná chronická hematogénna osteomyelit.na viac.m.
M86.51	Iná chronická hematogénna osteomyelit.v obl.pleca
M86.52	Iná chronická hematogénna osteomyelit.nadlaktia
M86.53	Iná chronická hematogénna osteomyelit.predlak.
M86.54	Ináchronická hematogénna osteomyelit.ruky

M86.55	Iná chronická hematogénna osteomyelit.panv.obl.a stehna
M86.56	Iná chronická hematogénna osteomyelit.predkol.
M86.57	Iná chronická hematogénna osteomyelit.čl.a nohy
M86.58	Iná chronická hematogénna osteomyelit.na i.mieste
M86.59	Iná chronická hematogénna osteomyelit.,miesto bliž.neurč.
M86.60	Iná chronická osteomyelitída na viacerých miestach
M86.61	Iná chronická osteomyelitída v obl.pleca
M86.62	Iná chronická osteomyelitída nadlaktia
M86.63	Iná chronická osteomyelitída predlak.
M86.64	Iná chronická osteomyelitída ruky
M86.65	Iná chronická osteomyelitída panv.obl.a stehna
M86.66	Iná chronická osteomyelitída predkol.
M86.67	Iná chronická osteomyelitída čl.a nohy
M86.68	Iná chronická osteomyelitída na i.mieste
M86.69	Iná chronická osteomyelitída,miesto bliž.neurč.
M86.80	Iná osteomyelitída na viacerých miestach
M86.81	Iná osteomyelitída v obl.pleca
M86.82	Iná osteomyelitída nadlaktia
M86.83	Ináosteomyelitída predlak.
M86.84	Iná osteomyelitída ruky
M86.85	Iná osteomyelitída panv.obl.a stehna
M86.86	Iná osteomyelitída predkol.
M86.87	Iná osteomyelitída čl.a nohy
M86.88	Iná osteomyelitídana i.mieste
M86.89	Iná osteomyelitída,miesto bliž.neurč.
M86.90	Osteomyelitída,bliž.neurč.na viac.m.
M86.91	Osteomyelitída,bliž.neurč.v obl.pleca
M86.92	Osteomyelitída,bliž.neurč.v obl.nadlaktia
M86.93	Osteomyelitída,bliž.neurč.v obl.predlak.
M86.94	Osteomyelitída,bliž.neurč.v obl.ruky
M86.95	Osteomyelitída,bliž.neurč.panv.obl.a stehna
M86.96	Osteomyelitída,bliž.neurč.v obl.predkol.
M86.97	Osteomyelitída,bliž.neurč.v obl.čl.a nohy
M86.98	Osteomyelitída,bliž.neurč.na i.mieste
M86.99	Osteomyelitída,bliž.neurč.n,miesto bliž.neurč.
M87.10	Osteonekróza zapríč.liekmi,na viac.m.
M87.11	Osteonekróza zapríč.liekmi,v obl.pleca
M87.12	Osteonekróza zapríč.liekmi,v obl.nadlaktia
M87.13	Osteonekróza zapríč.liekmi,v obl.predlak.
M87.14	Osteonekróza zapríč.liekmi,v obl.ruky
M87.15	Osteonekróza zapríč.liekmi,panv.obl.a stehna
M87.16	Osteonekróza zapríč.liekmi,v obl.predkol.
M87.17	Osteonekróza zapríč.liekmi,v obl.čl.a nohy
M87.18	Osteonekróza zapríč.liekmi,na i.mieste
M87.19	Osteonekróza zapríč.liekmi,miesto bliž.neurč.
M87.20	Osteonekróza zapríč.predchádz.úrazom,na viac.m.
M87.21	Osteonekróza zapríč.predchádz.úrazom,v obl.pleca
M87.22	Osteonekróza zapríč.predchádz.úrazom,nadlaktia
M87.23	Osteonekróza zapríč.predchádz.úrazom,predlak.
M87.24	Osteonekróza zapríč.predchádz.úrazom,ruky
M87.25	Osteonekróza zapríč.predchádz.úrazom,panv.obl.a stehna
M87.26	Osteonekróza zapríč.predchádz.úrazom,predkol.
M87.27	Osteonekróza zapríč.predchádz.úrazom,čl.a nohy
M87.28	Osteonekróza zapríč.predchádz.úrazom,na i.mieste
M87.29	Osteonekróza zapríč.predchádz.úrazom,miesto bliž.neurč.
M87.30	Iná sekundárna osteonekróza na viacerých miestach
M87.31	Iná sekundárna osteonekróza v obl.pleca
M87.32	Iná sekundárna osteonekróza nadlaktia
M87.33	Iná sekundárna osteonekróza predlak.
M87.34	Iná sekundárna osteonekróza ruky
M87.35	Iná sekundárna osteonekróza panv.obl.a stehna
M87.36	Iná sekundárna osteonekróza predkol.
M87.37	Iná sekundárna osteonekróza čl.a nohy
M87.38	Iná sekundárna osteonekróza na i.mieste
M87.39	Iná sekundárna osteonekróza,miesto bliž.neurč.
M87.80	Iná osteonekróza na viacerých miestach
M87.81	Iná osteonekróza v obl.pleca
M87.82	Iná osteonekróza nadlaktia
M87.83	Iná osteonekróza predlak.
M87.84	Iná osteonekróza ruky
M87.85	Iná osteonekróza panv.obl.a stehna
M87.86	Iná osteonekróza predkol.
M87.87	Iná osteonekróza čl.a nohy
M87.88	Iná osteonekróza na i.mieste
M87.89	Iná osteonekróza,miesto bližšie neurčené
M87.90	Osteonekróza,bliž.neurč.na viac.m.
M87.91	Osteonekróza,bliž.neurč.v obl.pleca
M87.92	Osteonekróza,bliž.neurč.v obl.nadlaktia
M87.93	Osteonekróza,bliž.neurč.v obl.predlak.
M87.94	Osteonekróza,bliž.neurč.v obl.ruky
M87.95	Osteonekróza,bliž.neurč.panv.obl.a stehna
M87.96	Osteonekróza,bliž.neurč.v obl.predkol.
M87.97	Osteonekróza,bliž.neurč.v obl.čl.a nohy
M87.98	Osteonekróza,bliž.neurč.na i.mieste
M87.99	Osteonekróza,bliž.neurč.,miesto bliž.neur.
M89.60	Osteopatia po poliomyelitíde na viacerých miestach
M89.61	Osteopatia popoliomyelitíde v obl.pleca
M89.62	Osteopatia popoliomyelitíde v obl.nadlaktia
M89.63	Osteopatia popoliomyelitíde v obl.predlak.
M89.64	Osteopatia popoliomyelitíde v obl.ruky
M89.65	Osteopatia popoliomyelitíde v obl.panvy a stehna
M89.66	Osteopatia popoliomyelitíde v obl.predkol.
M89.67	Osteopatia popoliomyelitíde v obl.čl.a nohy
M89.68	Osteopatia popoliomyelitíde na i.mieste
M89.69	Osteopatia popoliomyelitíde,miesto bliž.neurč.
M96.6	Zlomen.kosti po vlož.ortop.impl.,kĺb.protézy/kostnej platničky
M96.80	Elektívne ponechané otvor.sternum po chirurg.výk.na hrudníku
M96.81	Nestabilný hrudný kôš po chir.výk. na hrudníku
M96.88	Iná choroba sústavy sval.a kostí po lek.výk.
M96.9	Choroba svalovej a kostrovej sústavy po lekár.výk.bliž.neurč.
S01.83	Otvor.rana(obl.hlavy)v spojení s intrakraniál.poranením
S01.86	Poškod.mäkkých častí III.st.pri zatvor.zlom.,vykĺbení na hlave
S01.88	Poškod.mäkkých častí II.st.pri otvor.zlom.,vykĺbení na hlave
S01.89	Poškod.mäkkých častí III.st.pri otvor.zlom.,vykĺbení na hlave
S11.86	Poškodenie mäk.č.III.st.pri zatvor.zlom./vykĺb.na krku
S11.88	Poškodenie mäk.č.II.st.pri otvor.zlomenine,vykĺbení na krku
S11.89	Poškodenie mäk.č.III.st.pri otvor.zlomenine,vykĺbení na krku
S21.83	Otvor.rana každej č.hrud.v spojení s vnútrohrud.por.
S21.86	Poškodenie mäk.č.III.st.pri zatvor.zlomeninách,vykĺben.na hrud
S21.88	Poškodenie mäk.č.II.st.pri otvor.zlomeninách,vykĺben.na hrud.
S21.89	Poškodenie mäk.č.III.st.pri otvor.zlomeninách,vykĺben.na hrud.
S31.83	Otvor.rana(kaž.č.brucha,drieku,panvy)spoj.s vnútrobruš.poran.
S31.86	Poškoden.mäk.č.III.st.pri zatv.zlom,vykĺb.driek.chrbtice,panvy
S31.88	Poškoden.mäk.č.II.st.pri otv.zlom.,vykĺb.driek.chrbtice,panvy
S31.89	Poškoden.mäk.č.III.st.pri otv.zlom.,vykĺb.driek.chrbtice,panvy
S41.86	Poškodenie mäk.č.III.st.pri zatvor.zlomenine,vykĺbení ramena
S41.88	Poškodenie mäk.č.II.st.pri otvor.zlomenine,vykĺbení ramena
S41.89	Poškodenie mäk.č.III.st.pri otvor.zlomenine,vykĺbení ramena
S51.86	Poškodenie mäk.č.III.st.pri zatvor.zlom./vykĺb.predlak.
S51.88	Poškodenie mäk.č.II.st.pri otvor.zlom./vykĺb.predlak.
S51.89	Poškodenie mäk.č.III.st.pri otvor.zlom./vykĺb.predlak.
S61.86	Pošk.mäk.č.III.st.pri zatvor.zlom./vykĺb.zápäs.a ruky
S61.88	Pošk.mäk.č.II.st.pri otvor.zlom./vykĺb.zápäs.a ruky
S61.89	Pošk.mäk.č.III.st.pri otvor.zlom./vykĺb.zápäs.a ruky
S71.86	Pošk.mäk.č.III.st.pri zatvor.zlom./vykĺb.bedra a stehna
S71.88	Pošk.mäk.č.II.st.pri otvor.zlom./vykĺb.bedra a stehna
S71.89	Pošk.mäk.č.III.st.pri otvor.zlom./vykĺb.bedra a stehna
S81.86	Pošk.mäk.č.III.st.pri zatvor.zlom./vykĺb.predkol.
S81.88	Pošk.mäk.č.II.st.pri otvor.zlom./vykĺb.predkol.
S81.89	Pošk.mäk.č.III.st.pri otvor.zlom./vykĺb.predkol.
S91.86	Poškodenie mäk.č.III.st.pri zatvor.zlom./vykĺb.nohy
S91.88	Poškodenie mäk.č.II.st.pri otvor.zlom./vykĺb.nohy
S91.89	Poškodenie mäk.č.III.st.pri otvor.zlom./vykĺb.nohy
T84.5	Infekcia a zápal.reak.zapríč.kĺbovou endoprot.
T84.6	Infekcia a zápal.reak.zapríč.vnút.kostnou fixačnou pomôc.
T84.7	Infekcia a zápal.reak.zapríč.i.ortop.endoprot.,impl.a štepom
T84.8	Iná kompl.zapríč.ortop.endoprot.impl.a štepom
T84.9	Bliž.neu.kompl.vnút.ortoped.protet.pomôc.,impl. a štepu

Diagnóza I08-3

G93.80	Apalický syndróm
M24.40	Habituálna luxácia a subluxácia kĺbu na viac.m.
M24.50	Kontraktúra kĺbu na viacerých miestach
M43.6	Torticollis
M62.40	Kontraktúra svalu na viacerých miestach

Diagnóza I08-4

A18.0	Tuberkulóza kostí a kĺbov
A54.4	Gonokoková infekcia svalovo-kostrovej sústavy
A66.6	Kostné a kĺbové lézie pri frambézii
L40.5	Artropatická psoriáza (M07.0-M07.3*, M09.0-*)
M00.00	Artritída a polyartrit.zapríč.stafylo. na viac.m.
M00.01	Artritída a polyartrit.zapríč.stafylok v obl.pleca
M00.02	Artritída a polyartrit.zapríč.stafylok.v obl.nadlaktia
M00.03	Artritída a polyartrit.zapríč.stafylok.v obl.predlak.
M00.04	Artritída a polyartrit.zapríč.stafylok.v obl.ruky
M00.05	Artritída a polyartrit.zapríč.stafylok.panv.obl.a stehna
M00.06	Artritída a polyartrit.zapríč.stafylok.v obl.predkol.
M00.07	Artritída a polyartrit.zapríč.stafylok.v obl.čl.a nohy
M00.08	Artritída a polyartrit.zapríč.stafylok.na i.mieste
M00.09	Artritída a polyartrit.zapríč.stafylok.na n.mieste
M00.10	Artritída a polyartrit.zapríč.pneumok.,na viac.m.
M00.11	Artritída a polyartrit.zapríč.pneumok.v obl.pleca
M00.12	Artritída a polyartrit.zapríč.pneumok.v obl.nadlaktia
M00.13	Artritída a polyartrit.zapríč.pneumok.v obl.predlak.
M00.14	Artritída a polyartrit.zapríč.pneumok.v obl ruky
M00.15	Artritída a polyartrit.zapríč.pneumok.panv.obl.a stehna
M00.16	Artritída a polyartrit.zapríč.pneumok.v obl.predkol.
M00.17	Artritída a polyartrit.zapríč.pneumok.v obl.čl.a nohy
M00.18	Artritída a polyartrit.zapríč.pneumok.na i.mieste
M00.19	Artritída a polyartrit.zapríč.pneumok.na n.mieste
M00.20	Artritída a polyartrit.zapríč.i.streptok.na viac.m.
M00.21	Artritída a polyartrit.zapríč.i.streptok.v obl.pleca
M00.22	Artritída a polyartrit.zapríč.i.streptok.v obl.nadlaktia
M00.23	Artritída a polyartrit.zapríč.i.streptok.v obl.predlak.
M00.24	Artritída a polyartrit.zapríč.i.streptok.v obl.ruky
M00.25	Artritída a polyartrit.zapríč.i.streptok.panv.obl.a stehna
M00.26	Artritída a polyartrit.zapríč.i.streptok.v obl.predkol.
M00.27	Artritída a polyartrit.zapríč.i.streptok.v obl.čl.a nohy
M00.28	Artritída a polyartrit.zapríč.i.streptok.na i.mieste
M00.29	Artritída a polyartrit.zapríč.i.streptok.na n.mieste
M00.80	Artritída a polyartrit.zapríč.i.bliž.urč.baktér.viac.mies.
M00.81	Artritída a polyartrit.zapríč.i.bliž.urč.baktér.v obl.pleca
M00.82	Artritída a polyartrit. zapr.i.bliž.urč.baktér.v obl.nadlaktia
M00.83	Artritída a polyartrit. zapr.i.bliž.urč.baktér.v obl.predlak.
M00.84	Artritída a polyartrit.zapr.i.bliž.urč.baktér.v obl.ruky
M00.85	Artritída a polyartrit.zapr.i.bliž.urč.baktér.panv.obl.a steh.
M00.86	Artritída a polyartrit.zapr.i.bliž.urč.baktér.v obl.predkol.
M00.87	Artritída a polyartrit.zapr.i.bliž.urč.baktér.v obl.čl.a nohy
M00.88	Artritída a polyartrit. zapr.i.bliž.urč.baktér.na i.mieste
M00.89	Artritída a polyartrit.zapr.i.bliž.urč.baktér.mies.bliž.urč.
M00.90	Pyogénna artritída,bliž.neurč.na viac.miestach
M00.91	Pyogénna artritída,bliž.neurč.v obl.pleca
M00.92	Pyogénna artritída,bliž.neurč.v obl.nadlaktia
M00.93	Pyogénna artritída,bliž.neurč.v obl.predlak.
M00.94	Pyogénna artritída,bliž.neurč.v obl.ruky
M00.95	Pyogénna artritída,bliž.neurč.v panv.obl.a stehna
M00.96	Pyogénna artritída,bliž.neurč.v obl.predkol.
M00.97	Pyogénna artritída,bliž.neurč.v obl.čl.a nohy
M00.98	Pyogénna artritída,bliž.neurč.na i.mieste
M00.99	Pyogénna artritída,bliž.neurč.,miesto bliž.neurč.
M02.10	Postenteritická artritída,na viacerých miestach
M02.11	Postenterická artritída v obl.pleca
M02.12	Postenterická artritída v obl.nadlaktia
M02.13	Postenterická artritída v obl.predlak.
M02.14	Postenterická artritída v obl.ruky
M02.15	Postenterická artritída v obl.panv.obl.a stehna
M02.16	Postenterická artritída v obl.predkol.
M02.17	Postenterická artritída v obl.čl.a nohy
M02.18	Postenterická artritída na i.mieste
M02.19	Postenteritická artritída,miesto bliž.neur.
M02.30	Reiterova choroba na viacerých miestach
M02.31	Reiterova choroba v obl.pleca
M02.32	Reiterova choroba v obl.nadlaktia
M02.33	Reiterova choroba v obl.predlak.
M02.34	Reiterova choroba v obl.ruky
M02.35	Reiterova choroba v obl.panv.a stehna
M02.36	Reiterova choroba v obl.predkol.
M02.37	Reiterova choroba v obl čl. a nohy
M02.38	Reiterova choroba na i.mieste
M02.39	Reiterova choroba,miesto bliž.neurč.
M02.90	Rreaktívna artritída,bliž.neurč.na viac.m.
M02.91	Rreaktívna artritída,bliž.neurč.v obl.pleca
M02.92	Rreaktívna artritída,bliž.neurč.v obl.nadlaktia
M02.93	Rreaktívna artritída,bliž.neurč.v obl.predlak.
M02.94	Rreaktívna artritída,bliž.neurč.v obl.ruky
M02.95	Rreaktívna artritída,bliž.neurč.v obl.panv.a stehna
M02.96	Rreaktívna artritída,bliž.neurč.v obl.predkol.
M02.97	Rreaktívna artritída,bliž.neurč. v obl.čl.a nohy,
M02.98	Rreaktívna artritída,bliž.neurč.na i.mieste
M02.99	Rreaktívna artritída,bliž.neurč.miesto bliž.neurč.
M05.00	Feltyho syndróm na viacerých miestach
M05.01	Feltyho syndróm v obl.pleca
M05.02	Feltyho syndróm nadlaktia
M05.03	Feltyho syndróm predlak.
M05.04	Feltyho syndróm ruky
M05.05	Feltyho syndróm panv.obl.a stehna
M05.06	Feltyho syndróm predkol.
M05.07	Feltyho syndróm čl.a nohy
M05.08	Feltyho syndróm na i.mieste
M05.09	Feltyho syndróm,miesto bližšie neurčené
M05.20	Reumat.artritída s vaskulitídou,na viac.m.
M05.21	Reumat.artritída s vaskulitídou,v obl.pleca
M05.22	Reumat.artritída s vaskulitídou,v obl.nadlaktia
M05.23	Reumat.artritída s vaskulitídou,v obl.predlak.
M05.24	Reumat.artritída s vaskulitídou,v obl.ruky
M05.25	Reumat.artritída s vaskulitídou,v obl.panv.a stehna
M05.26	Reumat.artritída s vaskulitídou,v obl.predkol.
M05.27	Reumat.artritída s vaskulitídou,v obl.čl.a nohy
M05.28	Reumat.artritída s vaskulitídou,na i.mieste
M05.29	Reumat.artritída s vaskulitídou,miesto bliž.neurč.
M05.30	Reumatoidná artritída s postih.i.org.a súst.,na viac.miest.
M05.31	Reumatoidná artritída s postih.i.org.a súst.,v obl.pleca
M05.32	Reumatoidná artritída s postih.i.org.a súst.,v obl.nadlaktia
M05.33	Reumatoidná artritída s postih.i.org.a súst.,v obl.predlak.
M05.34	Reumatoidná artritída s postih.i.org.a súst.,v obl.ruky
M05.35	Reumat.artritída s postih.i.org.a súst.,v obl.panv.a steh.
M05.36	Reumatoidná artritída s postih.i.org.a súst.,v obl.predkol.
M05.37	Reumatoidná artritída s postih.i.org.a súst.,v obl.čl.a nohy
M05.38	Reumatoidná artritída s postih.i.org.a súst.,na i.mieste
M05.39	Reumatoidná artritída s postih.i.org.a súst.,miesto b.n.
M05.80	Iná séropozitívna reumatoid.artritída na viac.m.
M05.81	Iná séropozitívna reumatoid.artritída v obl.pleca
M05.82	Iná séropozitívna reumatoid.artritída v obl.nadlaktia
M05.83	Iná séropozitívna reumatoid.artritída v obl.predlak.
M05.84	Iná séropozitívna reumatoid.artritída v obl.ruky
M05.85	Iná séropozitívna reumatoid.artritída v obl..panv.o.a stehna
M05.86	Iná séropozitívna reumatoid.artritída v obl.predkol.
M05.87	Iná séropozitívna reumatoid.artritída v obl.čl.a nohy
M05.88	Iná séropozitívna reumatoid.artritída na i.mieste
M05.89	Iná séropozitívna reumatoid.artritída miesto b.n.

M05.90	Séropoz.reumatoid.artritída,bliž.neurč.na viac.m.
M05.91	Séropoz.reumatoid.artritída,bliž.neurč.v obl.pleca
M05.92	Séropoz.reumatoid.artritída,bliž.neurč.v obl.nadlaktia
M05.93	Séropoz.reumatoid.artritída,bliž.neurč.v obl.predlak.
M05.94	Séropoz.reumatoid.artritída,bliž.neurč.v obl.ruky
M05.95	Séropoz.reumatoid.artritída,bliž.neurč.v obl.panv.a stehna
M05.96	Séropoz.reumatoid.artritída,bliž.neurč.v obl.predkol.
M05.97	Séropoz.reumatoid.artritída,bliž.neurč.v obl.čl.a nohy
M05.98	Séropoz.reumatoid.artritída,bliž.neurč.na i.mieste,b.n.
M05.99	Séropoz.reumatoid.artritída,bliž.neurč.,miesto bliž.neurč.
M06.00	Séronegat.reumatoid.artritída,na viac.m.
M06.01	Séronegat.reumatoid.artritída,v obl.pleca
M06.02	Séronegat.reumatoid.artritída,v obl nadlaktia
M06.03	Séronegat.reumatoid.artritída,v obl.predlak.
M06.04	Séronegat.reumatoid.artritída,v obl.ruky
M06.05	Séronegat.reumatoid.artritída,v obl.panv.a stehna
M06.06	Séronegat.reumatoid.artritída,v obl.predkol.
M06.07	Séronegat.reumatoid.artritída,v obl.čl. a nohy
M06.08	Séronegat.reumatoid.artritída,na i.mieste
M06.09	Séronegat.reumatoid.artritída,miesto b.n.
M06.10	Stillova chor.dospelých s postih.kĺbov na viac.miestach
M06.11	Stillova chor.dospelých s postih.kĺbov v pleca
M06.12	Stillova chor.dospelých s postih.kĺbov nadlaktia
M06.13	Stillova chor.dospelých s postih.kĺbov predlak.
M06.14	Stillova chor.dospelých s postih.kĺbov ruky
M06.15	Stillova chor.dospelých s postih.Kĺbov panvy a stehna
M06.16	Stillova chor.dospelých s postih.kĺbov predkol.
M06.17	Stillova chor.dospelých s postih.kĺbov čl.a nohy
M06.18	Stillova chor.dospelých s postih.kĺbov na i.mieste
M06.19	Stillova chor.dospelých s postih.kĺbov na n.mieste
M06.20	Burzitída pri reumatoid.artritíde na viac.m.
M06.21	Burzitída pri reumatoid.artritíde v obl.pleca
M06.22	Burzitída pri reumatoid.artritíde nadlaktia
M06.23	Burzitída pri reumatoid.artritíde predlak.
M06.24	Burzitída pri reumatoid.artritíde ruky
M06.25	Burzitída pri reumatoid.artritíde v obl.panv.a stehna
M06.26	Burzitída pri reumatoid.artritíde predkol.
M06.27	Burzitída pri reumatoid.artritíde čl.a a nohy
M06.28	Burzitída pri reumatoid.artritíde na i.mieste
M06.29	Burzitída pri reumatoid.artritíde na n.mieste
M06.30	Reumatoidné uzlíky na viacerých miestach
M06.31	Reumatoidné uzlíky v obl.pleca
M06.32	Reumatoidné uzlíky nadlaktia
M06.33	Reumatoidné uzlíky predlak.
M06.34	Reumatoidné uzlíky ruky
M06.35	Reumatoidné uzlíky panv.obl.a stehna
M06.36	Reumatoidné uzlíky predkol.
M06.37	Reumatoidné uzlíky čl.a nohy
M06.38	Reumatoidné uzlíky na i.mieste
M06.39	Reumatoidné uzlíky, miesto bližšie neurčené
M06.40	Zápalová polyartropatia na viacerých miestach
M06.41	Zápalová polyartropatia v obl.pleca
M06.42	Zápalová polyartropatia nadlaktia
M06.43	Zápalová polyartropatia predlak.
M06.44	Zápalová polyartropatia ruky
M06.45	Zápalová polyartropatia panv.obl.a stehna
M06.46	Zápalová polyartropatia predkol.
M06.47	Zápalová polyartropatia čl.a nohy
M06.48	Zápalová polyartropatia na i.mieste
M06.49	Zápalová polyartropatia,miesto bližšie neurčené
M06.80	Iná reumatoid.artritída,bliž.urč.na viac.m.
M06.81	Iná reumatoid.artritída,bliž.urč.v obl.pleca
M06.82	Iná reumatoid.artritída,bliž.urč.v obl.nadlaktia
M06.83	Iná reumatoid.artritída,bliž.urč.v obl.predlak.
M06.84	Iná reumatoid.artritída,bliž.urč.v obl.ruky
M06.85	Iná reumatoid.artritída,bliž.urč.v obl.panv.a stehna
M06.86	Iná reumatoid.artritída,bliž.urč.v obl. predkol.,
M06.87	Iná reumatoid.artritída,bliž.urč.v obl.čl.a nohy
M06.88	Iná reumatoid.artritída,bliž.urč.v obl.na i.mieste
M06.89	Iná reumatoid.artritída,bliž.urč.,miesto bliž.neurč.
M06.90	Reumatoid.artritída,bliž.neurč.na viac.m.
M06.91	Reumatoid.artritída,bliž.neurč.v obl.pleca
M06.92	Reumatoid.artritída,bliž.neurč.v obl.nadlaktia
M06.93	Reumatoid.artritída,bliž.neurč.v obl. predlak.
M06.94	Reumatoid.artritída,bliž.neurč.v obl.ruky
M06.95	Reumatoid.artritída,bliž.neurč.panv.obl.a stehna
M06.96	Reumatoid.artritída,bliž.neurč. v obl.predkol.
M06.97	Reumatoid.artritída,bliž.neurč.v obl.čl.a nohy
M06.98	Reumatoid.artritída,bliž.neurč.na i.mieste
M06.99	Reumatoid.artritída,bliž.neurč.,miesto bliž.neurč.
M08.00	Juvenilná reumatoid.artritída dospelých na viac.m.
M08.01	Juvenilná reumatoid.artritída dospelých v obl.pleca
M08.02	Juvenilná reumatoid.artritída dospelých v obl.nadlaktia
M08.03	Juvenilná reumatoid.artritída dospelých v obl.predlak.
M08.04	Juvenilná reumatoid.artritída dospelých v obl.ruky
M08.05	Juvenilná reumatoid.artritída dospelých v obl.panvy a stehna
M08.06	Juvenilná reumatoid.artritída dospelých v obl.predkol.
M08.07	Juvenilná reumatoid.artritída dospelých v obl.čl.a nohy
M08.08	Juvenilná reumatoid.artritída dospelých na i.mieste
M08.09	Juvenilná reumatoid.artritída dospelých,miesto bliž.neurč.
M08.20	Juven.chron.artritída so systém.začiat.,na v.miest.
M08.21	Juven.chron.artritída so systém.začiat.,v obl.pleca
M08.22	Juven.chron.artritída so systém.začiat.,v o.nadlaktia
M08.23	Juven.chron.artritída so systém.začiat.,v o.predlak.
M08.24	Juven.chron.artritída so systém.začiat.,v o.ruky
M08.25	Juven.chron.artritída so systém.začiat.,v o.panvy a stehna
M08.26	Juven.chron.artritída so systém.začiat.,v o.predkol.
M08.27	Juven.chron.artritída so systém.začiat.,v o.čl.a nohy
M08.28	Juven.chron.artritída so systém.začiat.,na i.mieste
M08.29	Juven.chron.artritída so systém.začiat.,na n.mieste
M08.3	Juven.chron.artritída (séronegatívna),polyartikulárna forma
M08.40	Juven.chron.artritída,oligoart.forma,s postih.na viac.m.
M08.41	Juven.chron.artritída,oligoart.forma,s postih.v obl.pleca
M08.42	Juven.chron.artritída,oligoart.forma,s postih.nadlaktia
M08.43	Juven.chron.artritída,oligoart.forma,s postih.predlak.
M08.44	Juven.chron.artritída,oligoart.forma,s postih.ruky
M08.45	Juven.chron.artritída,oligoart.forma,s postih.pan.a stehna
M08.46	Juven.chron.artritída,oligoart.forma,s postih.predkol.
M08.47	Juven.chron.artritída,oligoart.forma,s postih.čl.a nohy
M08.48	Juven.chron.artritída,oligoart.forma,s postih.na i.mieste
M08.49	Juven.chron.artritída,oligoart.forma,s postih.na n.mieste
M08.70	Juven.artritída s vaskulit.s postih.kĺb.na viac.m.
M08.71	Juven.artritída s vaskulit.s postih kĺb.v obl.pleca
M08.72	Juven.artritída s vaskulit.s postih kĺb.v obl.nadlaktia
M08.73	Juven.artritída s vaskulit.s postih kĺb.v obl.predlak.
M08.74	Juven.artritída s vaskulit.s postih kĺb.v obl.ruky
M08.75	Juven.artritída s vaskulit.s postih kĺb.v obl.panvy a stehna
M08.76	Juven.artritída s vaskulit.s postih kĺb.v obl.predkol.
M08.77	Juven.artritída s vaskulit.s postih kĺb.v obl.čl.a nohy
M08.78	Juven.artritída s vaskulit.s postih kĺb.na i.mieste
M08.79	Juven.artritída s vaskulit.s postih kĺb.,miesto bliž.neurč.
M08.80	Iná juvenilná artritída na viacerých miestach
M08.81	Iná juvenilná artritída v obl.pleca
M08.82	Iná juvenilná artritída nadlaktia
M08.83	Iná juvenilná artritída predlak.
M08.84	Iná juvenilná artritída ruky
M08.85	Iná juvenilná artritída panv.obl.a stehna
M08.86	Iná juvenilná artritída predkol.
M08.87	Iná juvenilná artritída čl.a nohy
M08.88	Iná juvenilná artritída na i.mieste
M08.89	Iná juvenilná artritída,miesto bližšie neurčené
M08.90	Juven.artritída,bliž.neurč.na viac.m.
M08.91	Juven.artritída,bliž.neurč.v obl.pleca
M08.92	Juven.artritída,bliž.neurč.v obl.nadlaktia
M08.93	Juven.artritída,bliž.neurč.v obl.predlak.
M08.94	Juven.artritída,bliž.neurč.v obl.ruky
M08.95	Juven.artritída,bliž.neurč.panv.obl.a stehna
M08.96	Juven.artritída,bliž.neurč.v obl.predkol.
M08.97	Juven.artritída,bliž.neurč.v obl.čl.a nohy
M08.98	Juven.artritída,bliž.neurč.na i.mieste

M08.99	Juven.artritída,bliž.neurč.,miesto bliž.neurč.
M12.00	Chron.poreumatická artritída na viac.m.
M12.01	Chron.poreumatická artritída v obl.pleca
M12.02	Chron.poreumatická artritída nadlaktia
M12.03	Chron.poreumatická artritída predlak.
M12.04	Chron.poreumatická artritída ruky
M12.05	Chron.poreumatická artritída panv.obl.a stehna
M12.06	Chron.poreumatická artritída predkol.
M12.07	Chron.poreumatická artritída čl.a nohy
M12.08	Chron.poreumatická artritída na i.mieste
M12.09	Chron.poreumatická artritída,miesto bliž.neurč.
M33.1	Iná dermatomyozitída
M33.2	Polymyozitída
M34.0	Progresívna systémová skleróza
M34.9	Systémová skleróza,bližšie neurčená
M35.1	Iné prekrývajúce sa syndrómy
M35.2	Behçetova choroba
M35.3	Polymyalgia rheumatica
M45.00	Ankylozujúca spondylitída na viac.m.chrbt.
M45.01	Ankylozujúca spondylitída okcip.-atl.-axiál.obl.
M45.02	Ankylozujúca spondylitída krčnej oblasti
M45.03	Ankylozujúca spondylitída krčnohrudníkovej oblasti
M45.04	Ankylozujúca spondylitída hrudníkovej oblasti
M45.05	Ankylozujúca spondylitída hrudníkovodriek.obl.
M45.06	Ankylozujúca spondylitída driekovej oblasti
M45.07	Ankylozujúca spondylitída driekovokrížovej oblasti
M45.08	Ankylozujúca spondylitída kríž.a krížovokostrč.obl.
M45.09	Ankylozujúca spondylitída:oblasť bližšie neurčená
M46.20	Osteomyelitída stavca na viac.m.chrbt.
M46.21	Osteomyelitída stavca v okcip.-atl.-axiál. obl.
M46.22	Osteomyelitída stavca v krčnej oblasti
M46.23	Osteomyelitída stavca v krčnohrudníkovej oblasti
M46.24	Osteomyelitída stavca v hrudníkovej oblasti
M46.25	Osteomyelitída stavca v hrudníkovodriekovej oblasti
M46.26	Osteomyelitída stavca v driekovej oblasti
M46.27	Osteomyelitída stavca v driekovokrížovej oblasti
M46.28	Osteomyelitída stavca v kríž.a krížovokostrč.obl.
M46.29	Osteomyelitída stavca v: oblasť bližšie neurčená
M79.09	Reumatizmus,bliž.neurč.,miesto bliž.neurč.
M86.00	Akútna hematogénna osteomyelitída na viac.m.
M86.01	Akútna hematogénna osteomyelitída v obl.pleca
M86.02	Akútna hematogénna osteomyelitída nadlaktia
M86.03	Akútna hematogénna osteomyelitída predlak.
M86.04	Akútna hematogénna osteomyelitída ruky
M86.05	Akútna hematogénna osteomyelitída panv.obl.a stehna
M86.06	Akútna hematogénna osteomyelitída predkol.
M86.07	Akútna hematogénna osteomyelitída čl.a nohy
M86.08	Akútna hematogénna osteomyelitída na i.mieste
M86.09	Akútna hematogénna osteomyelitída,miesto bliž.neurč.
M86.10	Iná akútna osteomyelitída na viacerých miestach
M86.11	Iná akútna osteomyelitída v obl.pleca
M86.12	Iná akútna osteomyelitída nadlaktia
M86.13	Iná akútna osteomyelitída predlakútna
M86.14	Iná akútna osteomyelitída ruky
M86.15	Iná akútna osteomyelitída panv.obl.a stehna
M86.16	Iná akútna osteomyelitída predkol.
M86.17	Iná akútna osteomyelitída l.a nohy
M86.18	Iná akútna osteomyelitída na i.mieste
M86.19	Iná akútna osteomyelitída,miesto bliž.neurč.
M86.20	Subakútna osteomyelitída na viacerých miestach
M86.21	Subakútna osteomyelitída v obl.pleca
M86.22	Subakútna osteomyelitída nadlaktia
M86.23	Subakútna osteomyelitída predlak.
M86.24	Subakútna osteomyelitída ruky
M86.25	Subakútna osteomyelitída panv.obl.a stehna
M86.26	Subakútna osteomyelitída predkol.
M86.27	Subakútna osteomyelitída čl.a nohy
M86.28	Subakútna osteomyelitída na i.mieste
M86.29	Subakútna osteomyelitída,miesto bliž.neurč.
M86.30	Chron.multifokálna osteomyelitída na viac.m.
M86.31	Chron.multifokálna osteomyelitída v obl.pleca
M86.32	Chron.multifokálna osteomyelitída nadlaktia
M86.33	Chron.multifokálna osteomyelitída predlak.
M86.34	Chron.multifokálna osteomyelitída ruky
M86.35	Chron.multifokálna osteomyelitída panv.obl.a stehna
M86.36	Chron.multifokálna osteomyelitída predkol.
M86.37	Chron.multifokálna osteomyelitída čl.a nohy
M86.38	Chron.multifokálna osteomyelitída na i.mieste
M86.39	Chron.multifokálna osteomyelitída,miesto bliž.neurč.
M86.40	Chronická osteomyelitída s fistulou na viac.m.
M86.41	Chronická osteomyelitída s fistulou v obl.pleca
M86.42	Chronická osteomyelitída s fistulou nadlaktia
M86.43	Chronická osteomyelitída s fistulou predlak.
M86.44	Chronická osteomyelitída s fistulou ruky
M86.45	Chronická osteomyelitída s fistulou panv.obl.a stehna
M86.46	Chronická osteomyelitída s fistulou predkol.
M86.47	Chronická osteomyelitída s fistulou čl.a nohy
M86.48	Chronická osteomyelitída s fistulou na i.mieste
M86.49	Chronická osteomyelitída s fistulou,miesto bliž.neurč.
M86.50	Iná chronická hematogénna osteomyelit.na viac.m.
M86.51	Iná chronická hematogénna osteomyelit.v obl.pleca
M86.52	Iná chronická hematogénna osteomyelit.nadlaktia
M86.53	Iná chronická hematogénna osteomyelit.predlak.
M86.54	Ináchronická hematogénna osteomyelit.ruky
M86.55	Iná chronická hematogénna osteomyelit.panv.obl.a stehna
M86.56	Iná chronická hematogénna osteomyelit.predkol.
M86.57	Iná chronická hematogénna osteomyelit.čl.a nohy
M86.58	Iná chronická hematogénna osteomyelit.na i.mieste
M86.59	Iná chronická hematogénna osteomyelit.,miesto bliž.neurč.
M86.60	Iná chronická osteomyelitída na viacerých miestach
M86.61	Iná chronická osteomyelitída v obl.pleca
M86.62	Iná chronická osteomyelitída nadlaktia
M86.63	Iná chronická osteomyelitída predlak.
M86.64	Iná chronická osteomyelitída ruky
M86.65	Iná chronická osteomyelitída panv.obl.a stehna
M86.66	Iná chronická osteomyelitída predkol.
M86.67	Iná chronická osteomyelitída čl.a nohy
M86.68	Iná chronická osteomyelitída na i.mieste
M86.69	Iná chronická osteomyelitída,miesto bliž.neurč.
M86.80	Iná osteomyelitída na viacerých miestach
M86.81	Iná osteomyelitída v obl.pleca
M86.82	Iná osteomyelitída nadlaktia
M86.83	Ináosteomyelitída predlak.
M86.84	Iná osteomyelitída ruky
M86.85	Iná osteomyelitída panv.obl.a stehna
M86.86	Iná osteomyelitída predkol.
M86.87	Iná osteomyelitída čl.a nohy
M86.88	Iná osteomyelitídana i.mieste
M86.89	Iná osteomyelitída,miesto bliž.neurč.
M86.90	Osteomyelitída,bliž.neurč.na viac.m.
M86.91	Osteomyelitída,bliž.neurč.v obl.pleca
M86.92	Osteomyelitída,bliž.neurč.v obl.nadlaktia
M86.93	Osteomyelitída,bliž.neurč.v obl.predlak.
M86.94	Osteomyelitída,bliž.neurč.v obl.ruky
M86.95	Osteomyelitída,bliž.neurč.panv.obl.a stehna
M86.96	Osteomyelitída,bliž.neurč.v obl.predkol.
M86.97	Osteomyelitída,bliž.neurč.v obl.čl.a nohy
M86.98	Osteomyelitída,bliž.neurč.na i.mieste
M86.99	Osteomyelitída,bliž.neurč.n,miesto bliž.neurč.
M87.10	Osteonekróza zapríč.liekmi,na viac.m.
M87.11	Osteonekróza zapríč.liekmi,v obl.pleca
M87.12	Osteonekróza zapríč.liekmi,v obl.nadlaktia
M87.13	Osteonekróza zapríč.liekmi,v obl.predlak.
M87.14	Osteonekróza zapríč.liekmi,v obl.ruky
M87.15	Osteonekróza zapríč.liekmi,panv.obl.a stehna
M87.16	Osteonekróza zapríč.liekmi,v obl.predkol.
M87.17	Osteonekróza zapríč.liekmi,v obl.čl.a nohy
M87.18	Osteonekróza zapríč.liekmi,na i.mieste
M87.19	Osteonekróza zapríč.liekmi,miesto bliž.neurč.
M87.20	Osteonekróza zapríč.predchádz.úrazom,na viac.m.

M87.21	Osteonekróza zapríč.predchádz.úrazom,v obl.pleca
M87.22	Osteonekróza zapríč.predchádz.úrazom,nadlaktia
M87.23	Osteonekróza zapríč.predchádz.úrazom,predlak.
M87.24	Osteonekróza zapríč.predchádz.úrazom,ruky
M87.25	Osteonekróza zapríč.predchádz.úrazom,panv.obl.a stehna
M87.26	Osteonekróza zapríč.predchádz.úrazom,predkol.
M87.27	Osteonekróza zapríč.predchádz.úrazom,čl.a nohy
M87.28	Osteonekróza zapríč.predchádz.úrazom,na i.mieste
M87.29	Osteonekróza zapríč.predchádz.úrazom,miesto bliž.neurč.
M87.30	Iná sekundárna osteonekróza na viacerých miestach
M87.31	Iná sekundárna osteonekróza v obl.pleca
M87.32	Iná sekundárna osteonekróza nadlaktia
M87.33	Iná sekundárna osteonekróza predlak.
M87.34	Iná sekundárna osteonekróza ruky
M87.35	Iná sekundárna osteonekróza panv.obl.a stehna
M87.36	Iná sekundárna osteonekróza predkol.
M87.37	Iná sekundárna osteonekróza čl.a nohy
M87.38	Iná sekundárna osteonekróza na i.mieste
M87.39	Iná sekundárna osteonekróza,miesto bliž.neurč.
M87.80	Iná osteonekróza na viacerých miestach
M87.81	Iná osteonekróza v obl.pleca
M87.82	Iná osteonekróza nadlaktia
M87.83	Iná osteonekróza predlak.
M87.84	Iná osteonekróza ruky
M87.85	Iná osteonekróza panv.obl.a stehna
M87.86	Iná osteonekróza predkol.
M87.87	Iná osteonekróza čl.a nohy
M87.88	Iná osteonekróza na i.mieste
M87.89	Iná osteonekróza,miesto bližšie neurčené
M87.90	Osteonekróza,bliž.neurč.na viac.m.
M87.91	Osteonekróza,bliž.neurč.v obl.pleca
M87.92	Osteonekróza,bliž.neurč.v obl.nadlaktia
M87.93	Osteonekróza,bliž.neurč.v obl.predlak.
M87.94	Osteonekróza,bliž.neurč.v obl.ruky
M87.95	Osteonekróza,bliž.neurč.panv.obl.a stehna
M87.96	Osteonekróza,bliž.neurč.v obl.predkol.
M87.97	Osteonekróza,bliž.neurč.v obl.čl.a nohy
M87.98	Osteonekróza,bliž.neurč.na i.mieste
M87.99	Osteonekróza,bliž.neurč.,miesto bliž.neur.
M89.60	Osteopatia po poliomyelitíde na viacerých miestach
M89.61	Osteopatia popoliomyelitíde v obl.pleca
M89.62	Osteopatia popoliomyelitíde v obl.nadlaktia
M89.63	Osteopatia popoliomyelitíde v obl.predlak.
M89.64	Osteopatia popoliomyelitíde v obl.ruky
M89.65	Osteopatia popoliomyelitíde v obl.panvy a stehna
M89.66	Osteopatia popoliomyelitíde v obl.predkol.
M89.67	Osteopatia popoliomyelitíde v obl.čl.a nohy
M89.68	Osteopatia popoliomyelitíde na i.mieste
M89.69	Osteopatia popoliomyelitíde,miesto bliž.neurč.
M96.6	Zlomen.kosti po vlož.ortop.impl.,kĺb.protézy/kostnej platničky
M96.80	Elektívne ponechané otvor.sternum po chirurg.výk.na hrudníku
M96.81	Nestabilný hrudný kôš po chir.výk. na hrudníku
M96.88	Iná choroba sústavy sval.a kostí po lek.výk.
M96.9	Choroba svalovej a kostrovej sústavy po lekár.výk.bliž.neurč.
T84.5	Infekcia a zápal.reak.zapríč.kĺbovou endoprot.
T84.6	Infekcia a zápal.reak.zapríč.vnút.kostnou fixačnou pomôc.
T84.7	Infekcia a zápal.reak.zapríč.i.ortop.endoprot.,impl.a štepom
T84.8	Iná kompl.zapríč.ortop.endoprot.impl.a štepom
T84.9	Bliž.neu.kompl.vnút.ortoped.protet.pomôc.,impl. a štepu

08
I08

Diagnóza I02-2

Pozri stranu 208.

Vedľajšia diagnóza I06-2

Pozri stranu 230.

Hlavná diagnóza I08-5

S32.4	Zlomenina acetabula

Výkon I08-6

13t20.5	Biopsia s incíziou panvy
13t20.6↔	Biopsia s incíziou femuru a pately
13t30.6↔	Biopsia s incíz.v obl.bedrového kĺbu a burzy
5t001.d	Explorácia kostného tkaniva:panva
5t001.e↔	Explorácia kostného tkaniva:krčok steh.k.
5t001.f↔	Explorácia kostného tkaniva:femur proximál.
5t001.g↔	Explorácia kostného tkaniva:femur diafyz.
5t001.h↔	Explorácia kostného tkaniva:femur distál.
5t002.d	Návrt:panva
5t002.f↔	Návrt:femur proximál.
5t002.g↔	Návrt:femur diafyz.
5t002.h↔	Návrt:femur distál.
5t005.d	Odstránenie cudz.telesa:panva
5t005.e↔	Odstr.cudz.tel.:krčok steh.k.
5t005.f↔	Odstr.cudz.telesa:femur proximál.
5t005.g↔	Odstr.cudz.telesa:femur diafyz.
5t005.h↔	Odstr.cudz.telesa:femur distál.
5t006.d	Debridement (odstr.nekrotickej kosti):panva
5t006.e↔	Debridement (odstr.nekrotickej k.):krčok steh.k.
5t006.f↔	Debridement (odstr.nekrotickej kosti):femur prox.
5t006.g↔	Debridement (odstr.nekrotickej kosti):femur diaf.
5t006.h↔	Debridement (odstr.nekrotickej kosti):femur dist.
5t007.d	Odstr.sekvestrov:panva
5t007.e↔	Odstr.sekvestrov:krčok stehennej kosti
5t007.f↔	Odstr.sekvestrov:femur proximál.
5t007.g↔	Odstr.sekvestrov:femur diafyz.
5t007.h↔	Odstr.sekvestrov:femur distál.
5t008.d	Odstr.sekvestrov a vloženie nosiča s liekom:panva
5t008.e↔	Odstr.sekvestrov a vlož.nosiča s liekom:krčok steh.k.
5t008.f↔	Odstr.sekvestrov a vlož.nosiča s liekom:femur prox.
5t008.g↔	Odstr.sekvestrov a vlož.nosiča s liekom:femur diaf.
5t008.h↔	Odstr.sekvestrov a vlož.nosiča s liekom:femur dist.
5t010.d	Valgotizačná osteotómia:panva
5t010.e↔	Valgotizačná osteotómia:krčok steh.k.
5t010.f↔	Valgotizačná osteotómia:femur proximálny
5t010.g↔	Valgotizačná osteotómia:femur diafyzárny
5t010.h↔	Valgotizačná osteotómia:femur distál.
5t011.d	Varotizačná osteotómia:panva
5t011.e↔	Varotizačná osteotómia:krčok stehennej kosti
5t011.f↔	Varotizačná osteotómia:femur proximálny
5t011.g↔	Varotizačná osteotómia:femur diafyzárny
5t011.h↔	Varotizačná osteotómia:femur distál.
5t012.d	(De)-rotačná osteotómia:panva
5t012.e↔	(De)-rotačná osteotómia:krčok stehennej kosti
5t012.f↔	(De)-rotačná osteotómia:femur proximálny
5t012.g↔	(De)-rotačná osteotómia:femur diafyzárny
5t012.h↔	(De)-rotačná osteotómia:femur distál.
5t013.d	Skracovacia osteotómia:panva
5t013.e↔	Skracovacia osteotómia:krčok stehennej kosti
5t013.f↔	Skracovacia osteotómia:femur proximálny

5t013.g↔ Skracovacia osteotómia:femur diafyzárny
5t013.h↔ Skracovacia osteotómia:femur distál.
5t014.d Predlžovacia osteotómia:panva
5t014.e↔ Predlžovacia osteotómia:krčok stehennej kosti
5t015.d Osteotómia s valgotizáciou a (de-)rotáciou:panva
5t015.e↔ Osteotómia s valgotizáciou a (de-)rotáciou:krčok steh.k.
5t015.f↔ Osteotómia s valgotizáciou a (de-)rotáciou:femur prox.
5t015.g↔ Osteotómia s valgotizáciou a (de-)rotáciou:femur diaf.
5t015.h↔ Osteotómia s valgotizáciou a (de-)rotáciou:femur dist.
5t016.d Osteotómia s varotizáciou a (de-)rotáciou:panva
5t016.e↔ Osteotómia s varotizáciou a (de-)rotáciou:krčok steh.k.
5t016.f↔ Osteotómia s varotizáciou a (de-)rotáciou:femur prox.
5t016.g↔ Osteotómia s varotizáciou a (de-)rotáciou:femur diaf.
5t016.h↔ Osteotómia s varotizáciou a (de-)rotáciou:femur dist.
5t017.d Osteotómia bez úpravy osi:panva
5t017.e↔ Osteotómia bez úpravy osi:krčok steh.kosti
5t017.f↔ Osteotómia bez úpravy osi:femur proximálny
5t017.g↔ Osteotómia bez úpravy osi:femur diafyzárny
5t017.h↔ Osteotómia bez úpravy osi:femur distál.
5t018.d Kompl.osteotómia vo viac.rovinách:panva
5t018.e↔ Kompl.osteotómia vo viac.rov:krčok steh.k.
5t018.f↔ Kompl.osteotómia vo viac.rov:femur proximálny
5t018.g↔ Kompl.osteotómia vo viac.rov:femur diafyzárny
5t018.h↔ Kompl.osteotómia vo viac.rov:femur distál.
5t019.d Kompl.osteotómia vo viac.rov.s úpravou osi:panva
5t019.e↔ Kompl.osteotómia vo viac.rov.s úpravou osi:krčok steh.k.
5t019.f↔ Kompl.osteotómia vo viac.rov.s úpravou osi:femur prox.
5t019.g↔ Kompl.osteotómia vo viac.rov.s úpravou osi:femur diaf.
5t019.h↔ Kompl.osteotómia vo viac.rov.s úpravou osi:femur dist.
5t01a.d Kortikotómia pri prenose kost.segm:panva
5t01a.e↔ Kortikotómia pri prenose kostn.segm:krčok steh.k.
5t01x.d Iné osteotómie a korektívne osteotómie:panva
5t01x.e↔ Iné osteotómie a korektívne osteotómie:krčok steh.k.
5t01x.f↔ Iné osteotómie a korektívne osteotómie:femur prox.
5t01x.g↔ Iné osteotómie a korektívne osteotómie:femur diaf.
5t01x.h↔ Iné osteotómie a korektívne osteotómie:femur dist.
5t020.d Parciálna resekcia chorého kostného tk:panva
5t020.e↔ Parciálna resekcia ch.kost.tk:krčok steh.k.
5t020.f↔ Parciálna resekcia ch.kost.tk:femur prox.
5t020.g↔ Parciálna resekcia ch.kost.tk:femur diafyzárny
5t020.h↔ Parciálna resekcia ch.kost.tk:femur dist.
5t021.d Parc.res.ch.kost.tk.s resekc.mäkk.tk:panva
5t021.e↔ Parc.res.ch.kost.tk.s resekc.mäkk.tk:krčok steh.k.
5t021.f↔ Parc.res.ch.kost.tk.s resekc.mäkk.tk:femur prox.
5t021.g↔ Parc.res.ch.kost.tk.s resekc.mäkk.tk:femur diaf.
5t021.h↔ Parc.res.ch.kost.tk.s resekc.mäkk.tk:femur dist.
5t022.d Parc.res.ch.kost.tk.s prerušením kontinuity:panva
5t022.e↔ Parc.res.ch.kost.tk.s preruš.kontinuity:krčok steh.k.
5t022.f↔ Parc.res.ch.kost.tk.s preruš.kontinuity:femur prox.
5t022.g↔ Parc.res.ch.kost.tk.s preruš.kontinuity:femur diaf.
5t022.h↔ Parc.res.ch.kost.tk.s preruš.kontinuity:femur dist.
5t023.d Parc.res.ch.k.tk.s preruš.kont.vr.res.mäkk.tk:panva
5t023.e↔ Parc.res.ch.k.tk.s preruš.kont.vr.res.mäkk.tk:krčok steh.k.
5t023.f↔ Parc.res.ch.k.tk.s preruš.kont.vr.res.mäkk.tk:femur prox.
5t023.g↔ Parc.res.ch.k.tk.s preruš.kont.vr.res.mäkk.tk:femur diaf.
5t023.h↔ Parc.res.ch.k.tk.s preruš.kont.vr.res.mäkk.tk:femur dist.
5t024.d Parc.res.ch.k.tk.s preruš.kont.a násl.obnov:panva
5t024.e↔ Parc.res.ch.k.tk.s preruš.kont.a násl.obnov:krčok steh.k.
5t024.f↔ Parc.res.ch.k.tk.s preruš.kont.a násl.obnov:femur prox.
5t024.g↔ Parc.res.ch.k.tk.s preruš.kont.a násl.obnov:femur diaf.
5t024.h↔ Parc.res.ch.k.tk.s preruš.kont.a násl.obnov:femur dist.
5t025.d Parc.res.ch.k.tk.s prer.kont.a násl.obn.s res.mäk.tk:panva
5t025.e↔ Parc.res.ch.k.tk.s pr.kon.a n.ob.s res.mäk.tk:krč.st.k.
5t025.f↔ Parc.res.ch.k.tk.s pr.kon.a n.ob.s res.mäk.tk:fem.pr.
5t025.g↔ Parc.res.ch.k.tk.s pr.kon.a n.ob.s res.mäk.tk:fem.d.
5t025.h↔ Parc.res.ch.k.tk.s pr.kon.a n.ob.s res.mäk.tk:fem.d.
5t026.d Totálna resekcia:panva
5t026.g↔ Totálna resekcia:femur diafyzárny
5t027.d Totálna resekcia:panva:s resekc.mäkk.tk.
5t027.g↔ Totálna resekcia:femur diaf.:s resekc.mäkk.tk.
5t028.d Totálna resekcia:panva:s náhradou
5t028.g↔ Totálna resekcia:femur diaf.:s náhradou
5t029.d Totálna resekcia:panva:s náhradou vr.res.mäkk.tk
5t029.g↔ Totálna resekcia:femur diaf.:s náhr.vr.res.mäkk.tk
5t02x.d Iné totál.excízie a res.kostného tk:panva
5t02x.e↔ Iné totál.excízie a res.kost.tk:krčok steh.k.
5t02x.f↔ Iné totál.excízie a res.kostného tk:femur prox.
5t02x.g↔ Iné totál.excízie a res.kostného tk:femur diaf.
5t02x.h↔ Iné totál.excízie a res.kostného tk:femur dist.
5t040.d Autológ.transplantácia spongióz.kosti:panva
5t040.e↔ Autológ.transpl.spongióz.kosti:krčok steh.k.
5t040.f↔ Autológ.transplant.spongióz.kosti:femur prox.
5t040.g↔ Autológ.transplant.spongióz.kosti:femur diaf.
5t040.h↔ Autológ.transplant.spongióz.kosti:femur dist.
5t041.d Autológna transpl.kortiko-spongióz.štep:panva
5t041.e↔ Autológna transpl.kortiko-spongióz.štep:krčok steh.k.
5t041.f↔ Autológna transpl.kortiko-spongióz.štep:femur prox.
5t041.g↔ Autológna transpl.kortiko-spongióz.štep:femur diaf.
5t041.h↔ Autológna transpl.kortiko-spongióz.štep:femur dist.
5t042.d Autológ.rozšír.transpl.(>4cm)kortiko-spongióz.št.-panva
5t042.e↔ Autológ.rozšír.transpl.(>4cm)kortiko-spongióz.št:krč.st.k.
5t042.f↔ Autológ.rozš.transpl.(>4cm)kortiko-spongióz.št.:femur prox.
5t042.g↔ Autológ.rozš.transpl.(>4cm)kortiko-spongióz.št.:femur diaf.
5t042.h↔ Autológ.rozš.transpl.(>4cm)kortiko-spongióz.št.:femur dist.
5t043.d Transpl.kostného tk.bez cievnej stopky:panva
5t043.e↔ Transpl.kost.tkaniva bez cievnej stopky:krčok steh.k.
5t043.f↔ Transpl.kost.tk.bez cievnej stopky:femur prox.
5t043.g↔ Transpl.kost.tk.bez cievnej stopky:femur diaf.
5t043.h↔ Transpl.kost.tk.bez cievnej stopky:femur dist.
5t044.d Transpl.kost.tk.s ciev.stopk.s mikrovask.anast:panva
5t044.e↔ Transpl.k.tk.s ciev.stopk.s mikrovask.anast:krčok steh.k.
5t044.f↔ Transpl.k.tk.s ciev.stopk.s mikrovask.anast:femur prox.
5t044.g↔ Transpl.k.tk.s ciev.stopk.s mikrovask.anast:femur diaf.
5t044.h↔ Transpl.k.tk.s ciev.stopk.s mikrovask.anast:femur dist.
5t045.d Autológna transpl.chrupav.-kostn.transpl:panva
5t045.e↔ Autológ.transpl.chrupav.-kostn.transpl:krčok steh.k.
5t045.h↔ Autológna transpl.chrupav.-kostn.transpl:femur dist.
5t046.d Alogénna transpl.chrupav.-kostn.transpl:panva
5t046.e↔ Alog.transpl.chrupav.-kostn.transpl:krčok steh.k.
5t046.h↔ Alogénna transpl.chrupav.-kostn.transpl:femur dist.
5t047.d Alogénna transpl.spongióznej kosti:panva
5t047.e↔ Alogénna transpl.spongióznej kosti:krčok steh.k.
5t047.f↔ Alogénna transpl.spongióznej kosti:femur prox.
5t047.g↔ Alogénna transpl.spongióznej kosti:femur diaf.
5t047.h↔ Alogénna transpl.spongióznej kosti:femur dist.
5t048.d Alogénna transpl.kortiko-spongióz.štep:panva
5t048.e↔ Alogénna transpl.kortiko-spongióz.št:krčok steh.k.
5t048.f↔ Alogénna transpl.kortiko-spongióz.št:femur prox.
5t048.g↔ Alogénna transpl.kortiko-spongióz.št:femur diaf.
5t048.h↔ Alogénna transpl.kortiko-spongióz.št:femur dist.
5t049.d Alogén.transplantácia rúrovitej kosti:panva
5t049.g↔ Alogénna transpl.rúrovitej kosti:femur diaf.
5t04a.d Transpozícia kost.tk.s cievnou stopkou:panva
5t04a.e↔ Transpozícia kost.tk.s cievnou stopkou:krčok steh.k.
5t04a.f↔ Transpozícia kost.tk.s cievnou stopkou:femur prox.
5t04a.g↔ Transpozícia kost.tk.s cievnou stopkou:femur diaf.
5t04a.h↔ Transpozícia kost.tk.s cievnou stopkou:femur dist.
5t04b.d Transplantácia humán.demineraliz.kost.matrix:panva
5t04b.e↔ Transpl.humán.demineraliz.kost.matrix:krčok steh.k.
5t04b.f↔ Transpl.humán.demineraliz.kost.matrix:femur prox.
5t04b.g↔ Transpl.humán.demineraliz.kost.matrix:femur diaf.
5t04b.h↔ Transpl.humán.demineraliz.kost.matrix:femur dist.
5t04x.d Iné transplantácie/transpozície kostného tk:panva
5t04x.e↔ Iné transplantácie/transpozície kost.tk:krčok steh.k.
5t04x.f↔ Iné transplantácie/transpozície kost.tk:femur prox.
5t04x.g↔ Iné transplantácie/transpozície kost.tk:femur diaf.
5t04x.h↔ Iné transplantácie/transpozície kost.tk:femur dist.
5t050.d Implant.kost.cementu bez prísady ATB:panva
5t050.e↔ Impl.kost.cementu bez prísady ATB:krčok steh.k.
5t050.f↔ Impl.kost.cementu bez prísady ATB:femur prox.

5t050.g↔	Impl.kost.cementu bez prísady ATB:femur diaf.
5t050.h↔	Impl.kost.cementu bez prísady ATB:femur dist.
5t051.d	Implant.kost.cementu s prísadou ATB:panva
5t051.e↔	Impl.kost.cementu s prísadou ATB:krčok steh.k.
5t051.f↔	Impl.kost.cementu s prísadou ATB:femur prox.
5t051.g↔	Impl.kost.cementu s prísadou ATB:femur diaf.
5t051.h↔	Impl.kost.cementu s prísadou ATB:femur dist.
5t052.d	Impl.keramickej kostnej náhrady:panva
5t052.e↔	Impl.keram.kost.náhrady:krčok steh.k.
5t052.f↔	Impl.keram.kost.náhrady:femur prox.
5t052.g↔	Impl.keram.kost.náhrady:femur diaf.
5t052.h↔	Impl.keram.kost.náhrady:femur dist.
5t053.d	Impl.resorb.keramic.kost.náhrady:panva
5t053.e↔	Impl.resorb.keramic.kost.náhrady:krčok steh.k.
5t053.f↔	Impl.resorb.keramic.kost.náhrady:femur prox.
5t053.g↔	Impl.resorb.keramic.kost.náhrady:femur diaf.
5t053.h↔	Impl.resorb.keramic.kost.náhrady:femur dist.
5t054.d	Impl.kovovej kost.náhrady:panva
5t054.e↔	Impl.kovovej kost.náhrady:krčok steh.k.
5t054.f↔	Impl.kovovej kost.náhrady:femur prox.
5t054.g↔	Impl.kovovej kost.náhrady:femur diaf.
5t054.h↔	Impl.kovovej kost.náhrady:femur dist.
5t05x.d	Implantácia inej aloplast.kostnej náhrady:panva
5t05x.e↔	Impl.inej alopl.kost.náhr:krčok steh.k.
5t05x.f↔	Impl.inej alopl.kost.náhr:femur prox.
5t05x.g↔	Impl.inej alopl.kost.náhr:femur diaf.
5t05x.h↔	Impl.inej alopl.kost.náhr:femur dist.
5t070.d	Revízia osteosyntet.materiálu bez jeho výmeny:panva
5t070.e↔	Revízia osteos.m.bez jeho výmeny:krčok steh.k.
5t070.f↔	Revízia osteos.m.bez jeho výmeny:femur prox.
5t070.g↔	Revízia osteos.m.bez jeho výmeny:femur diaf.
5t070.h↔	Revízia osteos.m.bez jeho výmeny:femur dist.
5t075.d	Odstr.dynam.kompresív.skrutky, príp.revízia:panva
5t077.e↔	Odstr.vnútrodreň.klinca zaist.,príp.revíz:krčok steh.k.
5t079.d	Odstr.klinca po transfixácii,pr.revíz:panva
5t079.e↔	Odstr.klinca po transfixácii,pr.revíz:krčok steh.k.
5t07c.d	Odstr.uhlovej/kondylár.dlahy,príp.revíz:panva
5t090.d	Sutúra periostu:panva
5t090.e↔	Sutúra periostu:krčok steh.kosti
5t090.f↔	Sutúra periostu:femur proxim.
5t090.g↔	Sutúra periostu:femur diafyz.
5t090.h↔	Sutúra periostu:femur dist.
5t091.d	Dočasná epifyzeodéza:panva
5t091.e↔	Dočasná epifyzeodéza:krčok steh.kosti
5t091.f↔	Dočasná epifyzeodéza:femur proxim.
5t091.h↔	Dočasná epifyzeodéza:femur dist.
5t092.d	Stála epifyzeodéza:panva
5t092.e↔	Stála epifyzeodéza:krčok steh.kosti
5t092.f↔	Stála epifyzeodéza:femur proxim.
5t092.h↔	Stála epifyzeodéza:femur dist.
5t093.d	Liečebná epifyzeolýza:panva
5t093.e↔	Liečebná epifyzeolýza:krčok steh.kosti
5t093.f↔	Liečebná epifyzeolýza:femur proxim.
5t093.h↔	Liečebná epifyzeolýza:femur dis.
5t09x.d	Ostatné OP na kostiach:panva
5t09x.e↔	Ost.OP na kostiach:krčok steh.k.
5t09x.f↔	Ostatné OP na kostiach:femur proximálny
5t09x.g↔	Ostatné OP na kostiach:femur diafyzárny
5t09x.h↔	Ostatné OP na kostiach:femur distál.
5t100.g↔	Otv.rep.jednoduch.zlom.v diafýze:femur:bez osteos.
5t101.g↔	Otv.rep.jednoduch.zlom.v diafýze:femur:skrutkou
5t103.g↔	Otv.rep.jednoduch.zlom.v diafýze:femur:št.dlahou
5t104.g↔	Otv.rep.jednoduch.zlom.v diafýze:femur:drôtom/serkl
5t105.g↔	Otv.rep.jednoduch.zlom.v diafýze:femur:dyn.kompr.skrut.v dl.
5t106.g↔	Otv.rep.jednod.zlom.v diafýze:femur:nezaist.predvŕt.intrm.kl
5t107.g↔	Otv.rep.jednod.zlom.v diafýze:femur:zaist.predvŕt.intrm.kl
5t108.g↔	Otv.rep.jednod.zlom.v diafýze:femur:iM kl.so zaist.pre kĺb.k
5t109.g↔	Otv.rep.jednod.zlom.v diafýze:femur:transfix.kl
5t10a.g↔	Otv.rep.jednod.zlom.v diafýz:femur:iM drôt.a prút
5t10b.g↔	Otv.rep.jednod.zlom.v diafýz:femur:uhlo.stab.dlahou
5t10c.g↔	Otv.rep.jednod.zlom.v diafýz:femur:uhl./kondyl.dl
5t10t.g↔	Otv.rep.jednod.zlom.v diafýz:femur:vonk.skelet.fix
5t10v.g↔	Otv.rep.jednod.zlom.v diafýz:femur:kruh.vonk.skelet.fix
5t10x.g↔	Otv.rep.jednod.zlom.v diafýz:femur:iným osteos.m
5t10z.g↔	Otv.rep.jednod.zlom.v diafýz:femur:rezorb.mat
5t110.g↔	Otv.rep.triešt.zlom.v diafýz:femur:bez osteosynt
5t113.g↔	Otv.rep.triešt.zlom.v diafýze:femur:št.dlahou
5t114.g↔	Otv.rep.triešt.zlom.v diafýze:femur:drôtom/serkl
5t115.g↔	Otv.rep.triešt.zlom.v diafýz:femur:dyn.kompr.skr.v dl.
5t116.g↔	Otv.rep.triešt.zlom.v diafýz:femur:nezaist.predvŕt.iM.kl
5t117.g↔	Otv.rep.triešt.zlom.v diafýz:femur:zaist.predvŕt.intramed.kl
5t118.g↔	Otv.rep.triešt.zlom.v diafýz:femur:iM klin.so zaist.pre kĺb.k
5t11a.g↔	Otv.rep.triešt.zlom.v diafýz:femur:iM.drôt a prút
5t11b.g↔	Otv.rep.triešt.zlom.v diafýz:femur:uhlo.stab.dlaha
5t11c.g↔	Otv.rep.triešt.zlom.v diafýz:femur:uhlo./kondyl.dlaha
5t11t.g↔	Otv.rep.triešt.zlom.v diafýz:femur:vonk.skelet.fix
5t11v.g↔	Otv.rep.triešt.zlom.v diafýz:femur:kruh.vonk.skelet.fix
5t11x.g↔	Otv.rep.triešt.zlom.v diafýz:femur:iným osteos.mat.
5t11y.g↔	Otv.rep.triešt.zlom.v diafýz:femur:bližšie neuč.mat
5t120.e↔	Otv.rep.jedn.zl.v kĺb.obl.krčok steh.k:bez osteosyntézy
5t120.f↔	Otv.rep.jedn.zl.v kĺb.obl.femur prox:bez osteosyntézy
5t120.h↔	Otv.rep.jedn.zl.v kĺb.obl.femur dist.:bez osteosyntéezy
5t121.e↔	Otv.rep.jedn.zl.v kĺb.obl.krčok steh.k:skrutkou
5t121.f↔	Otv.rep.jedn.zl.v kĺb.obl.femur prox:skrutkou
5t121.h↔	Otv.rep.jedn.zl.v kĺb.obl.femur dist:skrutkou
5t123.e↔	Otv.rep.jedn.zl.v kĺb.obl.krčok steh.k:štand.dlahou
5t123.f↔	Otv.rep.jedn.zl.v kĺb.obl.femur prox:štand.dlahou
5t123.h↔	Otv.rep.jedn.zl.v kĺb.obl.femur dist:štand.dlahou
5t124.e↔	Otv.rep.jedn.zl.v kĺb.obl.krčok steh.k:drôt/serkláž
5t124.f↔	Otv.rep.jedn.zl.v kĺb.obl.femur prox:drôt/serkláž
5t124.h↔	Otv.rep.jedn.zl.v kĺb.obl.femur dist:drôt/serkláž
5t125.e↔	Otv.rep.jedn.zl.v kĺb.obl.krčok steh.k:dyn.kompr.skrutka v dl
5t125.f↔	Otv.rep.jedn.zl.v kĺb.obl.femur prox:dyn.kompr.skrutka v dl
5t125.h↔	Otv.rep.jedn.zl.v kĺb.obl.femur dist:dyn.kompr.skrutka v dl
5t128.e↔	Otv.rep.jedn.zl.v kĺbe krčok steh.k:iM.klin.so zaist.pre kĺb.k
5t128.f↔	Otv.rep.jedn.zl.v kĺbe femur prox:iM.klin.so zaist.pre kĺb.k
5t129.e↔	Otv.rep.jedn.zl.v kĺb.obl.krčok steh.k.:transfix.klin.
5t129.f↔	Otv.rep.jedn.zl.v kĺb.obl.femur prox:transfix.klin.
5t129.h↔	Otv.rep.jedn.zl.v kĺb.obl.femur dist:transfix.klin.
5t12a.e↔	Otv.rep.jedn.zl.v kĺb.obl.krčok steh.k.:iM drôt,prút
5t12a.f↔	Otv.rep.jedn.zl.v kĺb.obl.femur prox.:iM drôt,prút
5t12a.h↔	Otv.rep.jedn.zl.v kĺb.obl.femur dist.:iM drôt,prút
5t12b.e↔	Otv.rep.jedn.zl.v kĺb.obl.krčok steh.k:uhlo.stab.dlaha
5t12b.f↔	Otv.rep.jedn.zl.v kĺb.obl.femur prox:uhlo.stab.dlaha
5t12b.h↔	Otv.rep.jedn.zl.v kĺb.obl.femur dist:uhlo.stab.dlaha
5t12c.e↔	Otv.rep.jedn.zl.v kĺb.obl.krčok steh.k:uhlo./kondyl.dl
5t12c.f↔	Otv.rep.jedn.zl.v kĺb.obl.femur prox:uhlo./kondyl.dl
5t12c.h↔	Otv.rep.jedn.zl.v kĺb.obl.femur dist:uhlo./kondyl.dl
5t12d.h↔	Otv.rep.jedn.zl.v kĺb.obl.femur dist:skobou
5t12t.e↔	Otv.rep.jedn.zl.v kĺb.obl.krčok steh.k:vonk.skelet.fix
5t12t.f↔	Otv.rep.jedn.zl.v kĺb.obl.femur prox:vonk.skelet.fix
5t12t.h↔	Otv.rep.jedn.zl.v kĺb.obl.femur dist:vonk.skelet.fix
5t12v.e↔	Otv.rep.jedn.zl.v kĺb.obl.krčok steh.k:kruh.vonk.skelet.fix
5t12v.f↔	Otv.rep.jedn.zl.v kĺb.obl.femur prox:kruh.vonk.skelet.fix
5t12v.h↔	Otv.rep.jedn.zl.v kĺb.obl.femur dist:kruh.vonk.skelet.fix
5t12x.e↔	Otv.rep.jedn.zl.v kĺb.obl.krčok steh.k:iným osteos.m
5t12x.f↔	Otv.rep.jedn.zl.v kĺb.obl.femur prox:iným osteos.m
5t12x.h↔	Otv.rep.jedn.zl.v kĺb.obl.femur dist:iným osteos.m
5t12z.e↔	Otv.rep.jedn.zl.v kĺb.obl.krčok steh.k:resorb.mat
5t12z.f↔	Otv.rep.jedn.zl.v kĺb.obl.femur prox:resorb.mat
5t12z.h↔	Otv.rep.jedn.zl.v kĺb.obl.femur dist:resorb.mat
5t131.e↔	Otv.rep.triešt.zl.v kĺb.obl.krčok steh.k:skrutkou
5t131.f↔	Otv.rep.triešt.zl.v kĺb.obl.femur prox:skrutkou
5t131.h↔	Otv.rep.triešt.zl.v kĺb.obl.femur dist:skrutkou
5t133.e↔	Otv.rep.triešt.zl.v kĺb.obl.krčok steh.k:št.dlahou
5t133.f↔	Otv.rep.triešt.zl.v kĺb.obl.femur prox:št.dlahou
5t133.h↔	Otv.rep.triešt.zl.v kĺb.obl.femur dist:št.dlahou
5t134.e↔	Otv.rep.triešt.zl.v kĺb.obl.krčok steh.k:drôt/serkláž
5t134.f↔	Otv.rep.triešt.zl.v kĺb.obl.femur prox:drôt/serkláž
5t134.h↔	Otv.rep.triešt.zl.v kĺb.obl.femur dist:drôt/serkláž

5t135.e↔	Otv.rep.triešt.zl.v kĺbe krčok steh.k:dyn.kompr.skrutka v dl
5t135.f↔	Otv.rep.triešt.zl.v kĺbe femur prox:dyn.kompr.skrutka v dl
5t135.h↔	Otv.rep.triešt.zl.v kĺbe femur dist:dyn.kompr.skrutka v dl
5t137.e↔	Otv.rep.triešt.zl.v kĺb.obl.krčok steh.k:zaist.intramed.kl
5t137.f↔	Otv.rep.triešt.zl.v kĺb.obl.femur prox:zaist.intramed.kl
5t137.h↔	Otv.rep.triešt.zl.v kĺb.obl.femur dist:zaist.intramed.kl
5t138.e↔	Otv.rep.triešt.zl.v kĺbe krčok steh.k:iM klin.so zaist.pre kĺb.k
5t138.f↔	Otv.rep.triešt.zl.v kĺbe femur prox:iM klin.so zaist.pre kĺb.k
5t138.h↔	Otv.rep.triešt.zl.v kĺbe femur dist:iM klin.so zaist.pre kĺb.k
5t139.e↔	Otv.rep.triešt.zl.v kĺb.obl.krčok steh.k:transfix.klin.
5t139.f↔	Otv.rep.triešt.zl.v kĺb.obl.femur prox:transfix.klin.
5t139.h↔	Otv.rep.triešt.zl.v kĺb.obl.femur dist:transfix.klin.
5t13a.e↔	Otv.rep.triešt.zl.v kĺb.obl.krčok steh.k:intramed.drôt a prút
5t13a.f↔	Otv.rep.triešt.zl.v kĺb.obl.femur prox:intramed.drôt a prút
5t13a.h↔	Otv.rep.triešt.zl.v kĺb.obl.femur dist:intramed.drôt a prút
5t13b.e↔	Otv.rep.triešt.zl.v kĺb.obl.krčok steh.k:uhlo.stabil.dlahou
5t13b.f↔	Otv.rep.triešt.zl.v kĺb.obl.femur prox:uhlo.stabil.dlahou
5t13b.h↔	Otv.rep.triešt.zl.v kĺb.obl.femur dist:uhlo.stabil.dlahou
5t13c.e↔	Otv.rep.triešt.zl.v kĺb.obl.krčok steh.k:uhl./kondyl.dl
5t13c.f↔	Otv.rep.triešt.zl.v kĺb.obl.femur prox:uhl./kondyl.dl
5t13c.h↔	Otv.rep.triešt.zl.v kĺb.obl.femur dist:uhl./kondyl.dl
5t13d.h↔	Otv.rep.triešt.zl.v kĺb.obl.femur dist:skobou
5t13v.e↔	Otv.rep.triešt.zl.v kĺb.obl.krčok steh.k:kruh.vonk.skel.fix
5t13v.f↔	Otv.rep.triešt.zl.v kĺb.obl.femur prox:kruh.vonk.skel.fix
5t13v.h↔	Otv.rep.triešt.zl.v kĺb.obl.femur dist:kruh.vonk.skel.fix
5t13x.e↔	Otv.rep.triešt.zl.v kĺb.obl.krčok steh.k:iným osteos.m
5t13x.f↔	Otv.rep.triešt.zl.v kĺb.obl.femur prox:iným osteos.m
5t13x.h↔	Otv.rep.triešt.zl.v kĺb.obl.femur dist:iným osteos.m
5t13z.e↔	Otv.rep.triešt.zl.v kĺb.obl.krčok steh.k:resorb.mat
5t13z.f↔	Otv.rep.triešt.zl.v kĺb.obl.femur prox:resorb.mat
5t13z.h↔	Otv.rep.triešt.zl.v kĺb.obl.femur dist:resorb.mat
5t172	Otv.repoz.zl.panv.kostí a panv.kruhu:drôtom
5t174	Otv.rep.zl.panv.kostí a panv.kruhu:ťahovou/serklážou
5t17g	Otv.rep.zl.panv.kostí a panvového kruhu:závitnicou
5t17h	Otv.rep.zlom.:okraj panv.kostí:skrutkou
5t17k	Otv.rep.zlom:zadná č.panv.kruhu:skrutkou
5t17n	Otv.rep.zlom:pred. č.panv.kruhu:uhlovost.dl
5t17o	Otv.rep.zlom:zadná č.panv.kruhu:uhlovost.dl
5t17r	Otv.repoz.zlom:predná č.panv.kruhu:dlahou
5t17s	Otv.rep.zlom: zadná č.panv.kruhu:dlahou
5t17t	Otv.rep.zlom.panv.kostí a panv.kruhu:vonk.skelet.fix.
5t17u	Otv.rep.panv.kostí a panv.kruhu:vnút.skeletár.fixátorom
5t17x	Otv.rep.zl.panv.kostí a panv.kruhu:iným osteos.m.
5t17z	Otv.rep.zl.panv.kostí a panv.kruhu:resorb.mat.
5t18i↔	Otv.repoz.zl:predná č.acetabula a hlavy femuru:skrutkou
5t18j↔	Otv.repoz.zl:zadná č.acetabula a hlavy femuru:skrutkou
5t18n↔	Otv.repoz.zl:pred.č.acetabula a hl.femuru:uhlo.stab.dlahou
5t18o↔	Otv.repoz.zl:zad.č.acetabula a hlavy femoru:uhlo.stabil.dl.
5t18p↔	Otv.repoz.zl:predná č.acetabula a hlavy femuru:dlahou
5t18q↔	Otv.repoz.zl:zadná č.acetabula a hlavy femuru:dlahou
5t18t↔	Otv.rep.zl.acetabula a hlavy femuru:vonk.skelet.fixátorom
5t18x↔	Otv.rep.zl.acetabula a hlavy femuru:iným osteos.mat.
5t18y↔	Otv.rep.zl.acetabula a hlavy femuru:bližšie nešpec.mat.
5t190.e↔	Otv.rep.luxácie:iliosakrálny kĺb:bez osteosyntézy
5t190.g↔	Otv.rep.luxácie:bedrový kĺb:bez osteosyntézy
5t191.e↔	Otv.rep.luxácie:iliosakrálny kĺb:skrutkou
5t191.g↔	Otv.rep.luxácie:bedrový kĺb:skrutkou
5t193.e↔	Otv.rep.luxácie:iliosakrálny kĺb:skrutkou
5t193.g↔	Otv.rep.luxácie:bedrový kĺb:skrutkou
5t194.e↔	Otv.rep.luxácie:iliosakrálny kĺb:drôt/serkláž
5t194.g↔	Otv.rep.luxácie:bedrový kĺb:drôt/serkláž
5t19a.g↔	Otv.rep.luxácie:bedr.kĺb:intramedulárnym klin
5t19b.e↔	Otv.rep.luxácie:iliosakrálny kĺb:uhlo.stabil.dlahou
5t19b.g↔	Otv.rep.luxácie:bedrový kĺb:uhlo.stabil.dlahou
5t19d.e↔	Otv.rep.luxácie:iliosakrálny kĺb:skobou
5t19d.g↔	Otv.rep.luxácie:bedrový kĺb:skobou
5t19t.e↔	Otv.rep.luxácie:iliosakrálny kĺb:vonk.skelet.fix
5t19t.g↔	Otv.rep.luxácie:bedr.kĺb:vonk.skelet.fix
5t19x.e↔	Otv.rep.luxácie:iliosakrálny kĺb:iným osteos.mat
5t19x.g↔	Otv.rep.luxácie:bedrový kĺb:iným osteos.mat
5t19z.e↔	Otv.rep.luxácie:iliosakrálny kĺb:rezorb.mat
5t19z.g↔	Otv.rep.luxácie:bedrový kĺb:rezorb.mat
5t211.d	Zat.rep.zl./epifyzeolýzy:panva:skrutkou
5t211.e↔	Zat.rep.zl./epifyzeolýzy:krčok steh.k.:skrutkou
5t211.f↔	Zat.rep.zl./epifyzeolýzy:femur prox.:skrutkou
5t211.g↔	Zat.rep.zl./epifyzeolýzy:femur diafyzárny:skrutkou
5t211.h↔	Zat.rep.zl./epifyzeolýzy:femur distál.:skrutkou
5t213.d	Zat.rep.zl./epifyzeolýzy:panva:štandard.dlahou
5t213.e↔	Zat.rep.zl./epifyzeolýzy:krčok steh.k:štandard.dlahou
5t213.f↔	Zat.rep.zl./epifyzeolýzy:femur prox:štandard.dlahou
5t213.g↔	Zat.rep.zl./epifyzeolýzy:femur diafyzárny:štandard.dlahou
5t213.h↔	Zat.rep.zl./epifyzeolýzy:femur distál.:štandard.dlahou
5t214.d	Zat.rep.zl./epifyzeolýzy:panva:drôt./serkláž
5t214.e↔	Zat.rep.zl./epifyzeolýzy:krčok steh.k.:drôt./serkláž
5t214.f↔	Zat.rep.zl./epifyzeolýzy:femur prox.:drôt./serkláž
5t214.g↔	Zat.rep.zl./epifyzeolýzy:femur diafyzárny:drôt./serkláž
5t214.h↔	Zat.rep.zl./epifyzeolýzy:femur distál.:drôt./serkláž
5t215.e↔	Zat.rep.zl./epifyzeolýzy:krčok steh.k:dyn.kompr.skr.v dl.
5t215.f↔	Zat.rep.zl./epifyzeolýzy:femur prox:dyn.kompr.skr.v dl.
5t215.g↔	Zat.rep.zl./epiphyzeol:femur diaf:dyn.kompr.skrutka v dl.
5t215.h↔	Zat.rep.zl./epifyzeolýzy:femur dist:dyn.kompr.skr.v dl.
5t216.e↔	Zat.rep.zl./epifyzeol:krčok steh.k.:nezaist.predvŕt.iM klin
5t216.f↔	Zat.rep.zl./epifyzeol:femur prox.:nezaist.predvŕt.iM klin
5t216.g↔	Zat.rep.zl./epifyzeol:femur diafyz:nezaist.predvŕt.iM klin
5t216.h↔	Zat.rep.zl./epifyzeol:femur distál.:nezaist.predvŕt.iM klin
5t217.e↔	Zat.rep.zl./epifyzeol:krčok steh.k.:zaist.intramedul.kl
5t217.f↔	Zat.rep.zl./epifyzeol:femur prox.:zaist.intramedul.kl
5t217.g↔	Zat.rep.zl./epifyzeol:femur diafyzárny:zaist.intramedul.kl
5t217.h↔	Zat.rep.zl./epifyzeol:femur distál.:zaist.intramedul.kl
5t218.e↔	Zat.rep.zl./epifyzeol:krčok steh.k.:iM klin so zaist.kĺb.k
5t218.f↔	Zat.rep.zl./epifyzeol:femur prox.:iM klin so zaist.kĺb.k
5t218.g↔	Zat.rep.zl./epifyzeol:femur diafyzárny:iM klin so zaist.kĺb.k
5t218.h↔	Zat.rep.zl./epifyzeol:femur distál.:iM klin so zaist.kĺb.k
5t219.d	Zatvv.repoz.zlom./epifyzeolýzy:panva:transfix.klin
5t219.e↔	Zatv.rep.zl./epifyzeolýzy:krčok steh.k.:transf.kl.
5t219.f↔	Zatv.rep.zl./epifyzeolýzy:femur prox.:transf.kl.
5t219.g↔	Zatv.rep.zl./epifyzeolýzy:femur diafyz:transfix.kl.
5t219.h↔	Zatv.rep.zl./epifyzeolýzy:femur distál:transf.kl.
5t21a.e↔	Zatv.repoz.zl./epifyzeol:krčok.st.k:iM drôt,prút
5t21a.f↔	Zatv.repoz.zl./epifyzeol:femur prox:iM drôt,prút
5t21a.g↔	Zatv.repoz.zl./epifyzeol:fem.diaf:iM drôt,prút
5t21a.h↔	Zatv.repoz.zl./epifyzeol:fem.dist:iM drôt,prút
5t21b.d	Zatv.repoz.zl./epifyzeol:panva:uhlo.stab.dlahou
5t21b.e↔	Zatv.repoz.zl./epifyzeol:krčok steh.k:uhlo.stab.dl
5t21b.f↔	Zatv.repoz.zl./epifyzeol:femur prox:uhlo.stab.dl
5t21b.g↔	Zatv.repoz.zl./epifyzeol:femur diaf:uhlo.stab.dl
5t21b.h↔	Zatv.repoz.zl./epifyzeol:femur dist:uhlo.stab.dl
5t21c.e↔	Zatv.repoz.zl./epifyzeol:krčok steh.k:uhl./kondyl.dl
5t21c.f↔	Zatv.repoz.zl./epifyzeol:femur prox:uhl./kondyl.dlahou
5t21c.g↔	Zatv.repoz.zl./epifyzeol:femur diaf:uhl./kondyl.dl
5t21c.h↔	Zatv.repoz.zl./epifyzeol:femur dist:uhl./kondyl.dl
5t21t.d	Zatv.repoz.zl./epifyzeol:panva:vonk.skelet.fix
5t21t.e↔	Zatv.repoz.zl./epifyzeol:krčok steh.k.:vonk.skelet.fix
5t21t.f↔	Zatv.repoz.zl./epifyzeol:femur prox:vonk.skelet.fix
5t21t.g↔	Zatv.repoz.zl./epifyzeol:femur diaf:vonk.skelet.fix
5t21t.h↔	Zatv.repoz.zl./epifyzeol:femur dist:vonk.skelet.fix
5t21v.d	Zatv.repoz.zl./epifyzeol:panva:kruh.vonkaj.fix
5t21v.f↔	Zatv.repoz.zl./epifyzeol:femur prox.:kruh.vonkaj.fix
5t21v.g↔	Zatv.repoz.zl./epifyzeol:femur diaf.:kruh.vonkaj.fix
5t21v.h↔	Zatv.repoz.zl./epifyzeol:femur dist:kruh.vonkaj.fix
5t21x.d	Zatv.repoz.zl./epifyzeol:panva:iným osteosynt.mat.
5t21x.e↔	Zatv.repoz.zl./epifyzeol:krčok steh.k.:iným osteos.m.
5t21x.f↔	Zatv.repoz.zl./epifyzeol:femur prox:iným osteos.m.
5t21x.g↔	Zatv.repoz.zl./epifyzeol:femur diaf:iným osteos.m.
5t21x.h↔	Zatv.repoz.zl./epifyzeol:femur dist:iným osteos.m.
5t21z.d	Zatv.repoz.zl./epifyzeol:panva:rezorb.mat
5t21z.e↔	Zatv.repoz.zl./epifyzeol:krčok steh.k.:rezorb.mat
5t21z.f↔	Zatv.repoz.zl./epifyzeol:femur prox:rezorb.mat
5t21z.g↔	Zatv.repoz.zl./epifyzeol:femur diaf:rezorb.mat
5t21z.h↔	Zatv.repoz.zl./epifyzeol:femur dist:rezorb.mat

5t221.e↔ Zatv.rep.luxácie.iliosakrálny kĺb:skrutkou
5t224.e↔ Zatv.rep.luxácie.iliosakrálny kĺb:drôt/serkláž
5t22t.e↔ Zatv.rep.luxácie.iliosakrálny kĺb:vonk.skelet.fix
5t22x.e↔ Zatv.rep.luxácie:iliosakrálny kĺb:iným osteos.mat
5t22z.e↔ Zatv.rep.luxácie.iliosakrálny kĺb:rezorb.mat
5t300.g↔ O.ch.artrotómia,kapsulotómia:bedr.kĺb
5t301.g↔ O.ch.aseptická preplach.drenáž:bedr.kĺb
5t303.g↔ O.ch.debridement:bedrový kĺb
5t306.e↔ O.ch.mobilizácia kĺbu(artrolýza):ilios.kĺb
5t306.g↔ O.ch.mobilizácia kĺbu(artrolýza):bedr.kĺb
5t307.g↔ O.ch.odstr.periartikulár.osifikácií:bedr.kĺb
5t308.g↔ O.ch.odstránenie voľných telies:bedr.kĺb
5t30a.g↔ O.ch.vloženie nosiča lieku:bedrový kĺb
5t30b.g↔ O.ch.odstránenie nosiča lieku:bedrový kĺb
5t30c.g↔ O.ch.odstr.častí a zvyškov väzov:bedr.kĺb
5t310.g↔ O.ch.excizia chor.zmen.č.kĺb.chrup:bedr.kĺb
5t311.g↔ O.ch.refixácia osteochondrál.fragmentu:bedr.kĺb
5t312.e↔ O.ch.subchondrál.spongioplast.s fix.fragmiliosakr.kĺb
5t312.f O.ch.subchondrál.spongioplast.s fix.fragm:symfýza
5t312.g↔ O.ch.subchondrál.spongioplast.s fix.fragmbedr.kĺb
5t317.e↔ O.ch.transplant.chrupavky:iliosakrálny kĺb
5t317.g↔ O.ch.transplant.chrupavky:bedr.kĺb
5t318.g↔ O.ch.odobratie chrupavk.transplantátu:bedr.kĺb
5t31a.e↔ O.ch.implant.in vitro vytvor.tk.kultúry:iliosakr.kĺb
5t31a.g↔ O.ch.implant.in vitro vytvor.tk.kultúry:bedr.kĺb
5t31a.h↔ O.ch.implant.in vitro vytvor.tk.kultúry:kolen.kĺb
5t31c.g↔ O.ch.vyhlad.chrupav[chondroplast]:bedr.kĺb
5t31d.e↔ Subchondr.otvor.kosti:iliosakrál.kĺb
5t31d.g↔ Subchondr.otvor.kosti:bedr.kĺb
5t31h.e↔ O.ch.OP chrupav.s tx.chondroc.autol.ind.matrix:iliosakr.k.
5t31h.g↔ O.ch.OP chrupavky s tx.chondroc.autol.ind.matrix:bedr.k
5t31h.h↔ O.ch.OP chrupavky s tx.chondroc.autol.ind.matrix:kol.k
5t31j.g↔ O.ch.impl.neindivid.metal.náhrady chrupav:bedr.k
5t31k.e↔ O.ch.subchodrál.otv.kosti s vlož.nebunk.impl:iliosakr.k
5t31k.g↔ O.ch.subchodrál.otv.kosti s vlož.nebunk.impl:bedr.kĺb
5t31x.g↔ Iné otv.chir.OP na kĺbe a menisk:bedr.kĺb
5t382↔ Artrodéza bedrového kĺbu
5t390.g↔ O.ch.rozdel/prerušenie väzu:bedr.kĺb
5t391.g↔ Otv.ch.artroríza:bedr.kĺb
5t392.g↔ O.ch.dočasné fixácie:bedr.kĺb
5t39x.g↔ Iné otv.ch.OP na kĺboch:bedr.kĺb
5t51a↔ Odstr.povrch.protézy.hl.femuru typu hip resurf.
5t51b↔ Odstránenie acetabulárnej komponenty bedr.kĺbu
5t51c↔ Odstr.antiluxačnej acetabulár.komponenty bedr.kĺbu
5t51d↔ Odstr.snap fit acetabulárnej komponenty bedrového kĺbu
5t51h↔ Odstránenie povrchovej náhradnej protézy bedrového kĺbu
5t51x↔ Ostatné revízie, výmeny/odstr.endoprotézy bedr.kĺbu
5t590.0↔ Artroplast.bedr.kĺbu s osteotómiou bedra:jednoduchá ost.
5t590.1↔ Artroplast.bedr.kĺbu s osteotómiou bedra:tripleosteotómia
5t590.x↔ Artroplastika bedrového kĺbu s osteotómiou bedra:ostatné
5t591↔ Plastika striešky acetabula
5t592↔ Girdlestonova resekcia na bedr.kĺbe, primárna
5t910↔ Replantácia v oblasti stehna
5t990 Borggreveplastika na pohybovom aparáte

08
I08

Výkon I08-7

5t500.0↔ Impl.totál.endoprotézy bedr.kĺbu,necement.
5t500.1↔ Implantácia totál.endoprotézy bedr.kĺbu, cement.
5t500.2↔ Impl.totál.endoprotézy bedr.kĺbu,hybrid čiastoč.cement.
5t502.0↔ Impl.totál.špeciál.endoprotézy bedr.kĺbu, necementovaná
5t502.1↔ Impl.totál.špeciál.endoprotézy bedr.kĺbu, cementovaná
5t502.2↔ Impl.totál.špeci.endoprotézy bedr.kĺbu, hybrid.čiast.cement.
5t503.0↔ Implant.cervikokapitál.protézy bedr.kĺbu,necement.
5t503.1↔ Implantácia cervikokapitálnej protézy bedr.kĺbu,cement.
5t504.0↔ Impl.bipolár.cervikokapit.protézy bedr.kĺbu,necement.
5t504.1↔ Impl.bipolár.cervikokapit.protézy bedr.kĺbu,cement.
5t505.0↔ Impl.antiluxač.acetabulár.komponenty bedr.kĺbu,necement.
5t505.1↔ Impl.antiluxačnej acetabulár.komponenty bedr.kĺbu,cement.
5t507.0↔ Impl.snap fit acetabulár.komponenty bedr.kĺbu,necement.
5t507.1↔ Impl.snap fit acetabulár.komponenty bedr.kĺbu,cement.
5t507.2↔ Impl.snap fit acetabulár.komponenty bedr.kĺbu, hybridná
5t508.0↔ Impl.povrch.protézy hl. femuru hip resurfacing,necement.
5t508.1↔ Impl.povrch.protézy hlavice femuru hip resurfacing,cement.
5t508.2↔ Impl.povrch.protézy hlavice femuru hip resurfacing,hybrid.
5t509.00↔ Impl.metaf.prot.hl.femuru s k.driek.bez acet.komp.,necemen.
5t509.01↔ Impl.metaf.prot.hl.femuru s k.driek.bez aceta.komp.,cement.
5t509.10↔ Impl.metafyz.protézy hl.femuru.s kr.dr.s acet.komp.,necem.
5t509.11↔ Impl.metafyz.protézy hl.femuru.s kr.dr.s acet.kom.,cem.
5t509.12↔ Impl.metafyz.prot.hl.femuru.s kr.dr.s acet.kom.,hybrid č.cem.
5t50x.0↔ Iné implant.endoprotézy bedr.kĺbu,necement
5t50x.1↔ Iné implantácie endoprotézy bedr.kĺbu,cement
5t50x.2↔ Iné implantácie endoprotézy bedr.kĺbu,hybrid
5t511.2↔ Vým.femor.kompon.protézy hl.femuru na špeciál.prot.hl.fem.
5t511.3↔ Vým.femor.komponen.protézy hl.femuru na bipol.prot.hl.f.
5t511.4↔ Výmena femorálnej komponenty hlavičky protézy
5t511.80↔ Výmena femor.komp.pr.hl.fem.na tot.necem.prot.hl.fem.
5t511.81↔ Výmena femor.komp.pr.hl.femuru na tot.cem.prot.hl.fem.
5t511.82↔ Vým.femor.komponenty pr.hl.femuru na tot.hybrid.pr.hl.fem.
5t511.x↔ Vým.femorálnej komp.protézy hl.femuru,ostatné
5t512.10↔ Vým.acetab.komponenty bed.kĺbu na acetab.komp.,necem.
5t512.11↔ Vým.acetabulár.komp.bed.kĺbu na acetab.komp.,cem.
5t512.20↔ Vým.acet.komp.bedra na acet.komp,necem.s vým.hl.
5t512.21↔ Vým.acet.komp.bedra na acet.komp,cem.s vým.hl.
5t512.3↔ Vým.acetabulár.kompenty bedra na špeciál.prot.hl.f.
5t512.80↔ Vým.acetab.komp.bedra na tot.necem.prot.hl.fem.
5t512.81↔ Vým.acetab.komp.bedra na tot.cement.prot.hl.fem.
5t512.82↔ Vým.acetabulár.komp.bedra na tot.hybr.pr.hl.fem.
5t512.x↔ Vým.acetabulárnej komponenty bedra,ost.
5t513.2↔ Vým.cement.TEP bedr.kĺbu na špec.prot.hl.femuru
5t513.80↔ Vým.cement.TEP bedr.kĺbu na tot.necem.prot.hl.fem.
5t513.81↔ Vým.cement.TEP bedr.kĺbu na tot.cem.pr.hl.fem.
5t513.82↔ Vým.cement.TEP bedr.kĺbu na tot.hybr.pr.hl.f.
5t513.x↔ Výmena cement.TEP bedr.kĺbu,ostatné
5t514.2↔ Vým.necement.TEP bedr.kĺbu na špec.prot.hl.fem.
5t514.80↔ Vým.necem.TEP bedr.kĺbu na tot.necem.prot.hl.fem.
5t514.81↔ Vým.necem.TEP bedr.kĺbu na tot.cem.pr.hl.fem.
5t514.82↔ Vým.necem.TEP bedr.kĺbu na totál.hybr.prot.hl.fem.
5t514.x↔ Vým.necement.totát.endoprotézy bedr.kĺbu,ostat.
5t515.2↔ Vým.hybrid.TEP bedr.kĺbu na špec.prot.hl.fem.
5t515.80↔ Vým.hybrid.TEP bedr.kĺbu na totál.necem.prot.hl.fem.
5t515.81↔ Vým.hybrid.TEP bedr.kĺbu na tot.cem.pr.hl.fem.
5t515.82↔ Vým.hybrid.TEP bedr.kĺbu na tot.hybr.prot.hl.fem.
5t515.x↔ Výmena hybridnej totálnej endoprotézy bedr.kĺbu,ost.
5t516.2↔ Vým.TEP bedr.kĺbu na špec.pr.hl.femuru
5t516.80↔ Vým.TEP bedr.kĺbu na špec.tot.necem.prot.hl.fem.
5t516.81↔ Vým.TEP bedr.kĺbu na špec.totál.cemen.prot.hl.fem.
5t516.82↔ Vým.TEP bedr.kĺbu na špec.tot.hybr.prot.hl.fem.
5t516.x↔ Výmena tot.endoprotézy bedr.kĺbu na špeciálnu,ostatné
5t51f.2↔ Vým.bipol.cervikap.prot.bedr.kĺbu na špec.prot.hl.fem.
5t51f.31↔ Vým.bipol.cervikap.prot.bedr.kĺbu na bip.cem.cervikap.prot.
5t51f.80↔ Vým.bipol.cervikap.prot.bedr.kĺ na tot.necem.pr.hl.fem.
5t51f.81↔ Vým.bipol.cervikap.prot.bedr.kĺ na tot.cemen.pr.hl.f.
5t51f.82↔ Vým.bipol.cervkap.prot.bedr.kĺ na tot.hybr.pr.hl.fem.
5t51f.x↔ Vým.bipol.cervikokap.protézy bedr.kĺbu,ostatné
5t51g.2↔ Výmena povrch.pr.hl.f.hip resurf.na špec.protézu hl.femuru
5t51g.50↔ Vým.povrch.pr.hl.f.hip resurf.na povr.pr.hl.f.hip resurf,necem
5t51g.51↔ Vým.povrch.pr.hl.f.hip resurf.na na povr.pr.hl.f.hip resurf,cem
5t51g.80↔ Vým.povrch.pr.hl.fem.hip resurf.na tot.necem.prot.hl.fem.
5t51g.81↔ Vým.povrch.protézy hl.f.hip resurf.na totál.cem.prot.hl.fem.
5t51g.82↔ Vým.povrch.pr.hl.f.hip resurf.na tot.hybr.prot.hl.fem.
5t51g.x↔ Vým.povrch.protézy hl.femuru typ.hip resurf.,ost.
5t51j.2↔ Vým.metafyz.prot.hl.fem.s krát.driek.na špec.protézu.hl.fem
5t51j.80↔ Vým.metafyz.prot.hl.f.s krát.driek.na tot.necem.pr.hl.fem.
5t51j.81↔ Vým.metafyz.prot.hl.f.s krát.driek.na tot.cem.pr.hl.fem.
5t51j.82↔ Vým.metafyz.prot.hl.f.s krát.driek.na tot.hybr.pr.hl.fem.
5t51j.x↔ Vým.metafyz.protézy hl.femuru s krátkym driek.,ost.

Výkon I08-8

13t20.4	Biopsia s incíziou chrbtice
13t30.2↔	Biopsia s incíz.v obl.lakťového kĺbu a burzy
13t30.5↔	Biopsia s incíz.v obl.kĺbov a burzy chrbtice
5a30j	Použ.stabilizač.osteosynt.mat.po plast.defektu neurál.rúry
5t003.1↔	Drenáž:humerus proximál.
5t003.2↔	Drenáž:humerus diafyz.
5t003.3↔	Drenáž:humerus distál.
5t003.4↔	Drenáž:radius proximal.
5t003.5↔	Drenáž:radius diafyz.
5t003.6↔	Drenáž:radius distál.
5t003.7↔	Drenáž:ulna proximál.
5t003.8↔	Drenáž:ulna diafyz.
5t003.9↔	Drenáž:ulna distál.
5t004.1↔	Sept,asept.incíz.-komb.s ď.incíz.s vlož.nosiča s liek:hum.prox.
5t004.2↔	Sept,asept.incíz.-komb.s ď.incíz.s vlož.nosiča s liek:humer diaf.
5t004.3↔	Sept,asept.incí.-komb.s ď.incíz.s vlož.nosiča s liek:humer dist.
5t004.4↔	Sept,asept.incíz.-komb.s ď.incí.s vlož.nosiča s liek:radius pr.
5t004.5↔	Sept,asept.incí.-komb.s ď.incíz.s vlož.nosiča s liek:rad.diaf.
5t004.6↔	Sept,asept.incí.-komb.s ď.incí.s vlož.nosiča s liek:radius dist.
5t004.7↔	Sept,asept.incí.-komb.s ď.incíz.s vlož.nosiča s liek:ulna prox.
5t004.8↔	Sept,asept.incíz.-komb.s ď.incíz.s vlož.nosiča s liek:ulna diaf.
5t004.9↔	Sept.,asept.incíz.-komb.s ď.incíz.s vlož.nosiča s liek:ulna dist
5t005.1↔	Odstr.cudz.telesa:humerus proxim.
5t005.2↔	Odstr.cudz.telesa:humerus diafyz.
5t005.3↔	Odstr.cudz.telesa:humerus distál.
5t005.4↔	Odstr.cudz.telesa:radius prox.
5t005.5↔	Odstr.cudz.telesa:radius diafyz.
5t005.6↔	Odstr.cudz.telesa:radius distál.
5t005.7↔	Odstr.cudz.telesa:ulna proximál.
5t005.8↔	Odstr.cudz.telesa:ulna diafyz.
5t005.9↔	Odstr.cudz.telesa:ulna distál.
5t006.1↔	Debridement (odstr.nekrotickej kosti):humerus prox.
5t006.2↔	Debridement (odstr.nekrotickej kosti):humerus diafyz.
5t006.3↔	Debridement (odstr.nekrotickej kosti):humerus dist.
5t006.4↔	Debridement (odstr.nekrotickej kosti):radius prox.
5t006.5↔	Debridement (odstr.nekrotickej kosti):radius diaf.
5t006.6↔	Debridement (odstr.nekrotickej kosti):radius distál.
5t006.7↔	Debridement (odstr.nekrotickej kosti):ulna prox.
5t006.8↔	Debridement (odstr.nekrotickej kosti):ulna diafyz.
5t006.9↔	Debridement (odstr.nekrotickej kosti):ulna distálna
5t007.1↔	Odstr.sekvestrov:humerus proximál.
5t007.2↔	Odstr.sekvestrov:humerus diafyz.
5t007.3↔	Odstr.sekvestrov:humerus distál.
5t007.4↔	Odstr.sekvestrov:radius proximal.
5t007.5↔	Odstr.sekvestrov:radius diafyz.
5t007.6↔	Odstr.sekvestrov:radius distál.
5t007.7↔	Odstr.sekvestrov:ulna proximál.
5t007.8↔	Odstr.sekvestrov:ulna diafyz.
5t007.9↔	Odstr.sekvestrov:ulna distál.
5t008.1↔	Odstr.sekvestrov a vlož.nosiča s liekom:humerus prox.
5t008.2↔	Odstr.sekvestrov a vlož.nosiča s liekom:humerus diafyz.
5t008.3↔	Odstr.sekvestrov a vlož.nosiča s liekom:humerus dist.
5t008.4↔	Odstr.sekvestrov a vlož.nosiča s liekom:radius prox.
5t008.5↔	Odstr.sekvestrov a vlož.nosiča s liekom:radius diaf.
5t008.6↔	Odstr.sekvestrov a vlož.nosiča s liekom:radius distál.
5t008.7↔	Odstr.sekvestrov a vlož.nosiča s liekom:ulna prox.
5t008.8↔	Odstr.sekvestrov a vlož.nosiča s liekom:ulna diafyz.
5t008.9↔	Odstr.sekvestrov a vlož.nosiča s liekom:ulna distál.
5t00a.1↔	Vloženie nosiča s liekom:humerus proximál.
5t00a.2↔	Vloženie nosiča s liekom:humerus diafyz.
5t00a.3↔	Vloženie nosiča s liekom:humerus distál.
5t00a.4↔	Vloženie nosiča s liekom:radius proximal
5t00a.5↔	Vloženie nosiča s liekom:radius diafýza
5t00a.6↔	Vloženie nosiča s liekom:radius distál.
5t00a.7↔	Vloženie nosiča s liekom:ulna proximálna
5t00a.8↔	Vloženie nosiča s liekom:ulna diafyzárna
5t00a.9↔	Vloženie nosiča s liekom:ulna distálna
5t00b.1↔	Odstr.nosiča s liekom:humerus proximálny
5t00b.2↔	Odstr.nosiča s liekom:humerus diafýza
5t00b.3↔	Odstr.nosiča s liekom:humerus distál.
5t00b.4↔	Odstr.nosiča s liekom:radius proximal
5t00b.5↔	Odstr.nosiča s liekom:radius diafýza
5t00b.6↔	Odstr.nosiča s liekom:radius distál.
5t00b.7↔	Odstr.nosiča s liekom:ulna proximálna
5t00b.8↔	Odstr.nosiča s liekom:ulna diafyzárna
5t00b.9↔	Odstr.nosiča s liekom:ulna distálna
5t00x.1↔	Iné septické a aseptické incízie:humerus proximálny
5t00x.2↔	Iné septické a aseptické incízie:humerus diafýza
5t00x.3↔	Iné septické a aseptické incízie:humerus distál.
5t00x.4↔	Iné septické a aseptické incízie:radius prox.
5t00x.5↔	Iné septické a aseptické incízie:radius diafýza
5t00x.6↔	Iné septické a aseptické incízie:radius distál.
5t00x.7↔	Iné septické a aseptické incízie:ulna proximálna
5t00x.8↔	Iné septické a aseptické incízie:ulna diafyzárna
5t00x.9↔	Iné septické a aseptické incízie:ulna distálna
5t010.1↔	Valgotizačná osteotómia:humerus proximálny
5t010.2↔	Valgotizačná osteotómia:humerus diafýza
5t010.3↔	Valgotizačná osteotómia:humerus distál.
5t010.4↔	Valgotizačná osteotómia:radius proximal
5t010.5↔	Valgotizačná osteotómia:radius diafýza
5t010.6↔	Valgotizačná osteotómia:radius distál.
5t010.7↔	Valgotizačná osteotómia:ulna proximálna
5t010.8↔	Valgotizačná osteotómia:ulna diafyzárna
5t010.9↔	Valgotizačná osteotómia:ulna distálna
5t011.1↔	Varotizačná osteotómia:humerus proximálny
5t011.2↔	Varotizačná osteotómia:humerus diafýza
5t011.3↔	Varotizačná osteotómia:humerus distál.
5t011.4↔	Varotizačná osteotómia:radius proximal
5t011.5↔	Varotizačná osteotómia:radius diafýza
5t011.6↔	Varotizačná osteotómia:radius distál.
5t011.7↔	Varotizačná osteotómia:ulna proximálna
5t011.8↔	Varotizačná osteotómia:ulna diafyzárna
5t011.9↔	Varotizačná osteotómia:ulna distálna
5t012.1↔	(De)-rotačná osteotómia:humerus proximálny
5t012.2↔	(De)-rotačná osteotómia:humerus diafýza
5t012.3↔	(De)-rotačná osteotómia:humerus distál.
5t012.5↔	(De)-rotačná osteotómia:radius diafýza
5t012.6↔	(De)-rotačná osteotómia:radius distál.
5t012.8↔	(De)-rotačná osteotómia:ulna diafyzárna
5t012.9↔	(De)-rotačná osteotómia:ulna distálna
5t013.1↔	Skracovacia osteotómia:humerus proximálny
5t013.2↔	Skracovacia osteotómia:humerus diafýza
5t013.3↔	Skracovacia osteotómia:humerus distál.
5t013.4↔	Skracovacia osteotómia:radius proximal
5t013.5↔	Skracovacia osteotómia:radius diafýza
5t013.6↔	Skracovacia osteotómia:radius distál.
5t013.7↔	Skracovacia osteotómia:ulna proximálna
5t013.8↔	Skracovacia osteotómia:ulna diafyzárna
5t013.9↔	Skracovacia osteotómia:ulna distálna
5t014.1↔	Predlžovacia osteotómia:humerus proximálny
5t014.2↔	Predlžovacia osteotómia:humerus diafýza
5t014.3↔	Predlžovacia osteotómia:humerus distál.
5t014.4↔	Predlžovacia osteotómia:radius proximal
5t014.5↔	Predlžovacia osteotómia:radius diafýza
5t014.6↔	Predlžovacia osteotómia:radius distál.
5t014.7↔	Predlžovacia osteotómia:ulna proximálna
5t014.8↔	Predlžovacia osteotómia:ulna diafyzárna
5t014.9↔	Predlžovacia osteotómia:ulna distálna
5t015.1↔	Osteotómia s valgotizáciou a (de-)rotáciou:humerus prox.
5t015.2↔	Osteotómia s valgotizáciou a (de-)rotáciou:humerus diaf.
5t015.3↔	Osteotómia s valgotizáciou a (de-)rotáciou:humerus dist.
5t015.4↔	Osteotómia s valgotizáciou a (de-)rotáciou:radius prox.
5t015.5↔	Osteotómia s valgotizáciou a (de-)rotáciou:radius diaf.
5t015.6↔	Osteotómia s valgotizáciou a (de-)rotáciou:radius distál.
5t015.7↔	Osteotómia s valgotizáciou a (de-)rotáciou:ulna prox.
5t015.8↔	Osteotómia s valgotizáciou a (de-)rotáciou:ulna diaf.

5t015.9↔ Osteotómia s valgotizáciou a (de-)rotáciou:ulna distálna
5t016.1↔ Osteotómia s varotizáciou a (de-)rotáciou:humerus prox.
5t016.2↔ Osteotómia s varotizáciou a (de-)rotáciou:humerus diafýza
5t016.3↔ Osteotómia s varotizáciou a (de-)rotáciou:humerus dist.
5t016.4↔ Osteotómia s varotizáciou a (de-)rotáciou:radius prox.
5t016.5↔ Osteotómia s varotizáciou a (de-)rotáciou:radius diaf.
5t016.6↔ Osteotómia s varotizáciou a (de-)rotáciou:radius distál.
5t016.7↔ Osteotómia s varotizáciou a (de-)rotáciou:ulna prox.
5t016.8↔ Osteotómia s varotizáciou a (de-)rotáciou:ulna diafyzárna
5t016.9↔ Osteotómia s varotizáciou a (de-)rotáciou:ulna distálna
5t017.1↔ Osteotómia bez úpravy osi:humerus proximálny
5t017.2↔ Osteotómia bez úpravy osi:humerus diafýza
5t017.3↔ Osteotómia bez úpravy osi:humerus distál.
5t017.4↔ Osteotómia bez úpravy osi:radius proximal
5t017.5↔ Osteotómia bez úpravy osi:radius diafýza
5t017.6↔ Osteotómia bez úpravy osi:radius distál.
5t017.7↔ Osteotómia bez úpravy osi:ulna proximálna
5t017.8↔ Osteotómia bez úpravy osi:ulna diafyzárna
5t017.9↔ Osteotómia bez úpravy osi:ulna distálna
5t018.1↔ Kompl.osteotómia vo viac.rov:humerus prox.
5t018.2↔ Kompl.osteotómia vo viac.rov:humerus diafýza
5t018.3↔ Kompl.osteotómia vo viac.rov:humerus dist.
5t018.4↔ Kompl.osteotómia vo viac.rov:radius prox.
5t018.5↔ Kompl.osteotómia vo viac.rov:radius diafýza
5t018.6↔ Kompl.osteotómia vo viac.rov:radius distál.
5t018.7↔ Kompl.osteotómia vo viac.rov:ulna proximálna
5t018.8↔ Kompl.osteotómia vo viac.rov:ulna diafyzárna
5t018.9↔ Kompl.osteotómia vo viac.rov:ulna distálna
5t019.1↔ Kompl.osteotómia vo viac.rov.s úpravou osi:humerus prox.
5t019.2↔ Kompl.osteotómia vo viac.rov.s úpravou osi:humerus diaf.
5t019.3↔ Kompl.osteotómia vo viac.rov.s úpravou osi:humerus dist.
5t019.4↔ Kompl.osteotómia vo viac.rov.s úpravou osi:radius prox.
5t019.5↔ Kompl.osteotómia vo viac.rov.s úpravou osi:radius diaf.
5t019.6↔ Kompl.osteotómia vo viac.rov.s úpravou osi:radius distál.
5t019.7↔ Kompl.osteotómia vo viac.rov.s úpravou osi:ulna prox.
5t019.8↔ Kompl.osteotómia vo viac.rov.s úpravou osi:ulna diaf.
5t019.9↔ Kompl.osteotómia vo viac.rov.s úpravou osi:ulna dist.
5t01a.1↔ Kortikotómia pri prenose kostn.segm:humerus prox.
5t01a.2↔ Kortikotómia pri prenose kostn.segm:humerus diaf.
5t01a.3↔ Kortikotómia pri prenose kostn.segm:humerus dist.
5t01a.5↔ Kortikotómia pri prenose kost.segm:radius diaf.
5t01a.6↔ Kortikotómia pri prenose kostn.segm:radius distál.
5t01a.8↔ Kortikotómia pri prenose kost.segm:ulna diaf.
5t01x.1↔ Iné osteotómie a korektívne osteotómie:humerus prox.
5t01x.2↔ Iné osteotómie a korekt.osteot:humerus diafýza
5t01x.3↔ Iné osteotómie a korektívne osteotómie:humerus dist.
5t01x.4↔ Iné osteotómie a korektívne osteotómie:radius prox.
5t01x.5↔ Iné osteotómie a korektívne osteotómie:radius diaf.
5t01x.6↔ Iné osteotómie a korektívne osteotómie:radius distál.
5t01x.7↔ Iné osteotómie a korektívne osteotómie:ulna prox.
5t01x.8↔ Iné osteotómie a korektívne osteotómie:ulna diafyzárna
5t01x.9↔ Iné osteotómie a korektívne osteotómie:ulna distálna
5t040.1↔ Autológ.transplant.spongióz.kosti:humerus prox.
5t040.2↔ Autológ.transplant.spongióz.kosti:humerus diafýza
5t040.3↔ Autológ.transplant.spongióz.kosti:humerus dist.
5t040.4↔ Autológ.transplant.spongióz.kosti:radius prox.
5t040.5↔ Autológ.transplant.spongióz.kosti:radius diaf.
5t040.6↔ Autológ.transplant.spongióz.kosti:radius distál.
5t040.7↔ Autológ.transplant.spongióz.kosti:ulna prox.
5t040.8↔ Autológ.transplant.spongióz.kosti:ulna diafyzárna
5t040.9↔ Autológ.transplant.spongióz.kosti:ulna distálna
5t041.1↔ Autológna transpl.kortiko-spongióz.štep:humerus prox.
5t041.2↔ Autológna transpl.kortiko-spongióz.štep:humerus diaf.
5t041.3↔ Autológna transpl.kortiko-spongióz.štep:humerus dist.
5t041.4↔ Autológna transpl.kortiko-spongióz.štep:radius prox.
5t041.5↔ Autológna transpl.kortiko-spongióz.štep:radius diaf.
5t041.6↔ Autológna transpl.kortiko-spongióz.štep:radius distál.
5t041.7↔ Autológna transpl.kortiko-spongióz.štep:ulna prox.
5t041.8↔ Autológ.transplantácia kortiko-spongióz.štep:ulna diaf.
5t041.9↔ Autológna transpl.kortiko-spongióz.štep:ulna distálna
5t042.1↔ Autológ.rozšír.transpl.(>4cm)kortiko-spongióz.št:hum.prx.
5t042.2↔ Autológ.rozšír.transpl.(>4cm)kortiko-spongióz.št:hum.diaf.
5t042.3↔ Autológ.rozšír.transpl.(>4cm)kortiko-spongióz.št:hum.dis.
5t042.4↔ Autológ.rozšír.transpl.(>4cm)kortiko-spongióz.št.:radius prox.
5t042.5↔ Autológ.rozšír.transpl.(>4cm)kortiko-spongióz.št.:radius diaf.
5t042.6↔ Autológ.rozšír.transpl.(>4cm)kortiko-spongióz.št:rad.dis.
5t042.7↔ Autológ.rozš.transpl.(>4cm)kortiko-spongióz.št.:ulna prox.
5t042.8↔ Autológ.rozš.transpl.(>4cm)kortiko-spongióz.št.:ulna diaf.
5t042.9↔ Autológ.rozš.transpl.(>4cm)kortiko-spongióz.št.:ulna dist.
5t043.1↔ Transpl.kost.tk.bez cievnej stopky:humerus prox.
5t043.2↔ Transpl.kost.tk.bez cievnej stopky:humerus diafýza
5t043.3↔ Transpl.kost.tk.bez cievnej stopky:humerus dist.
5t043.4↔ Transpl.kost.tk.bez cievnej stopky:radius prox.
5t043.5↔ Transpl.kost.tk.bez cievnej stopky:radius diaf.
5t043.6↔ Transpl.kost.tk.bez cievnej stopky:radius distál.
5t043.7↔ Transpl.kost.tk.bez cievnej stopky:ulna prox.
5t043.8↔ Transpl.kost.tk.bez cievnej stopky:ulna diafyzárna
5t043.9↔ Transpl.kost.tk.bez cievnej stopky:ulna distálna
5t044.1↔ Transpl.k.tk.s ciev.stopk.s mikrovask.anast:humerus prox.
5t044.2↔ Transpl.k.tk.s ciev.stopk.s mikrovask.anast:humerus diaf.
5t044.3↔ Transpl.k.tk.s ciev.stopk.s mikrovask.anast:humerus dist.
5t044.4↔ Transpl.k.tk.s ciev.stopk.s mikrovask.anast:radius prox.
5t044.5↔ Transpl.k.tk.s ciev.stopk.s mikrovask.anast:radius diaf.
5t044.6↔ Transpl.k.tk.s ciev.stopk.s mikrovask.anast:radius distál.
5t044.7↔ Transpl.k.tk.s ciev.stopk.s mikrovask.anast:ulna prox.
5t044.8↔ Transpl.k.tk.s ciev.stopk.s mikrovask.anast:ulna diaf.
5t044.9↔ Transpl.k.tk.s ciev.stopk.s mikrovask.anast:ulna dist.
5t045.1↔ Autológna transpl.chrupav.-kostn.transpl:humerus prox.
5t045.3↔ Autológ.transpl.chrupav.-kostn.transpl:humerus dist.
5t045.4↔ Autológ.transpl.chrupav.-kostn.transpl:radius prox.
5t046.1↔ Alog.transpl.chrupav.-kostn.transpl:humerus prox.
5t046.3↔ Alog.transpl.chrupav.-kostn.transpl:humerus dist.
5t047.1↔ Alogénna transpl.spongióznej kosti:humerus prox.
5t047.2↔ Alogénna transpl.spongióznej kosti:humerus diafýza
5t047.3↔ Alogénna transpl.spongióznej kosti:humerus dist.
5t047.4↔ Alogénna transpl.spongióznej kosti:radius prox.
5t047.5↔ Alogénna transpl.spongióznej kosti:radius diaf.
5t047.6↔ Alogénna transpl.spongióznej kosti:radius distál.
5t047.7↔ Alogénna transpl.spongióznej kosti:ulna prox.
5t047.8↔ Alogénna transpl.spongióznej kosti:ulna diafyzárna
5t047.9↔ Alogénna transpl.spongióznej kosti:ulna distálna
5t048.1↔ Alogénna transpl.kortiko-spongióz.št:humerus prox.
5t048.2↔ Alogénna transpl.kortiko-spongióz.št:humerus diaf.
5t048.3↔ Alogénna transpl.kortiko-spongióz.št:humerus dist.
5t048.4↔ Alogénna transpl.kortiko-spongióz.št:radius prox.
5t048.5↔ Alogénna transpl.kortiko-spongióz.št:radius diaf.
5t048.6↔ Alogénna transpl.kortiko-spongióz.št:radius distál.
5t048.7↔ Alogénna transpl.kortiko-spongióz.štep:ulna prox.
5t048.8↔ Alogénna transpl.kortiko-spongióz.št:ulna diaf.
5t048.9↔ Alogénna transpl.kortiko-spongióz.št:ulna distálna
5t049.2↔ Alogénna transpl.rúrovitej kosti:humerus diafýza
5t049.5↔ Alogénna transpl.rúrovitej kosti:radius diaf.
5t049.8↔ Alogénna transpl.rúrovitej kosti:ulna diafyzárna
5t04a.1↔ Transpozícia kost.tk.s cievnou stopkou:humerus prox.
5t04a.2↔ Transpozícia kost.tk.s cievnou stopkou:humerus diafýza
5t04a.3↔ Transpozícia kost.tk.s cievnou stopkou:humerus dist.
5t04a.4↔ Transpozícia kost.tk.s cievnou stopkou:radius prox.
5t04a.5↔ Transpozícia kost.tk.s cievnou stopkou:radius diaf.
5t04a.6↔ Transpozícia kost.tk.s cievnou stopkou:radius distál.
5t04a.7↔ Transpozícia kost.tk.s cievnou stopkou:ulna prox.
5t04a.8↔ Transpozícia kost.tk.s cievnou stopkou:ulna diafyzárna
5t04a.9↔ Transpozícia kost.tk.s cievnou stopkou:ulna distálna
5t04b.1↔ Transpl.humán.demineraliz.kost.matrix:humerus prox.
5t04b.2↔ Transpl.humán.demineraliz.kost.matrix:humerus diaf.
5t04b.3↔ Transpl.humán.demineraliz.kost.matrix:humerus dist.
5t04b.4↔ Transpl.humán.demineraliz.kost.matrix:radius prox.
5t04b.5↔ Transpl.humán.demineraliz.kost.matrix:radius diaf.
5t04b.6↔ Transpl.humán.demineraliz.kost.matrix:radius distál.
5t04b.7↔ Transpl.humán.demineraliz.kost.matrix:ulna prox.
5t04b.8↔ Transpl.humán.demineraliz.kost.matrix:ulna diaf.

5t04b.9↔ Transpl.humán.demineraliz.kost.matrix:ulna dist.
5t04x.1↔ Iné transplantácie/transpozície kost.tk:humerus prox.
5t04x.2↔ Iné transplantácie/transpozície kost.tk:humerus diafýza
5t04x.3↔ Iné transplantácie/transpozície kost.tk:humerus dist.
5t04x.4↔ Iné transplantácie/transpozície kost.tk:radius prox.
5t04x.5↔ Iné transplantácie/transpozície kost.tk:radius diaf.
5t04x.6↔ Iné transplantácie/transpozície kost.tk:radius distál.
5t04x.7↔ Iné transplantácie/transpozície kost.tk:ulna prox.
5t04x.8↔ Iné transplantácie/transpozície kost.tk:ulna diafyzárna
5t04x.9↔ Iné transplantácie/transpozície kost.tk:ulna distálna
5t050.1↔ Impl.kost.cementu bez prísady ATB:humerus prox.
5t050.2↔ Impl.kost.cementu bez prísady ATB:humerus diaf.
5t050.3↔ Impl.kost.cementu bez prísady ATB:humerus dist.
5t050.4↔ Impl.kost.cementu bez prísady ATB:radius prox.
5t050.5↔ Impl.kost.cementu bez prísady ATB:radius diaf.
5t050.6↔ Impl.kost.cementu bez prísady ATB:radius dist.
5t050.7↔ Impl.kost.cementu bez prísady ATB:ulna prox.
5t050.8↔ Impl.kost.cementu bez prísady ATB:ulna diaf.
5t050.9↔ Impl.kost.cementu bez prísady ATB:ulna dist.
5t051.1↔ Impl.kost.cementu s prísadou ATB:humerus pr.
5t051.2↔ Impl.kost.cementu s prísadou ATB:humerus diaf.
5t051.3↔ Impl.kost.cementu s prísadou ATB:humerus dist.
5t051.4↔ Impl.kost.cementu s prísadou ATB:radius prox.
5t051.5↔ Impl.kost.cementu s prísadou ATB:radius diaf.
5t051.6↔ Impl.kost.cementu s prísadou ATB:radius dist.
5t051.7↔ Impl.kost.cementu s prísadou ATB:ulna prox.
5t051.8↔ Impl.kost.cementu s prísadou ATB:ulna diaf.
5t051.9↔ Impl.kost.cementu s prísadou ATB:ulna dist.
5t052.1↔ Impl.keram.kost.náhrady:humerus prox.
5t052.2↔ Impl.keram.kost.náhrady:humerus diaf.
5t052.3↔ Impl.keram.kost.náhrady:humerus dist.
5t052.4↔ Impl.keram.kost.náhrady:radius prox.
5t052.5↔ Impl.keram.kost.náhrady:radius diaf.
5t052.6↔ Impl.keram.kost.náhrady:radius distál.
5t052.7↔ Impl.keram.kost.náhrady:ulna prox.
5t052.8↔ Impl.keram.kost.náhrady:ulna diaf.
5t052.9↔ Implant.keram.kost.náhrady:ulna dist.
5t053.1↔ Impl.resorb.keramic.kost.náhrady:humerus pr.
5t053.2↔ Impl.resorb.keramic.kost.náhrady:humerus diaf.
5t053.3↔ Impl.resorb.keramic.kost.náhrady:humerus dist.
5t053.4↔ Impl.resorb.keramic.kost.náhrady:radius pr.
5t053.5↔ Impl.resorb.keramic.kost.náhrady:radius diaf.
5t053.6↔ Impl.resorb.keramic.kost.náhrady:radius distál.
5t053.7↔ Impl.resorb.keramic.kost.náhrady:ulna prox.
5t053.8↔ Impl.resorb.keramic.kost.náhrady:ulna diaf.
5t053.9↔ Impl.resorb.keramic.kost.náhrady:ulna dist.
5t054.1↔ Impl.kovovej kost.náhrady:humerus prox.
5t054.2↔ Impl.kovovej kost.náhrady:humerus diaf.
5t054.3↔ Impl.kovovej kost.náhrady:humerus dist.
5t054.4↔ Impl.kovovej kost.náhrady:radius prox.
5t054.5↔ Impl.kovovej kost.náhrady:radius diaf.
5t054.6↔ Impl.kovovej kost.náhrady:radius distál.
5t054.7↔ Impl.kovovej kost.náhrady:ulna prox.
5t054.8↔ Impl.kovovej kost.náhrady:ulna diaf.
5t054.9↔ Impl.kovovej kost.náhrady:ulna dist.
5t05x.1↔ Impl.inej alopl.kost.náhr:humerus prox.
5t05x.2↔ Impl.inej alopl.kost.náhr:humerus diaf.
5t05x.3↔ Impl.inej alopl.kost.náhr:humerus dist.
5t05x.4↔ Impl.inej alopl.kost.náhr:radius prox.
5t05x.5↔ Impl.inej alopl.kost.náhr:radius diaf.
5t05x.6↔ Impl.inej alopl.kost.náhr:radius distál.
5t05x.7↔ Impl.inej alopl.kost.náhr:ulna prox.
5t05x.8↔ Implantácia inej aloplast.kostnej náhrady:ulna diaf.
5t05x.9↔ Implantácia inej aloplast.kostnej náhrady:ulna dist.
5t070.1↔ Revízia osteos.m.bez jeho výmeny:humerus prox.
5t070.2↔ Revízia osteos.m.bez jeho výmeny:humerus diaf.
5t070.3↔ Revízia osteos.m.bez jeho výmeny:humerus dist.
5t070.4↔ Revízia osteos.m.bez jeho výmeny:radius prox.
5t070.5↔ Revízia osteos.m.bez jeho výmeny:radius diaf.
5t070.6↔ Revízia osteos.m.bez jeho výmeny:radius distál.
5t070.7↔ Revízia osteos.m.bez jeho výmeny:ulna prox.
5t070.8↔ Revízia osteos.m.bez jeho výmeny:ulna diaf.
5t070.9↔ Revízia osteos.m.bez jeho výmeny:ulna dist.
5t091.1↔ Dočasná epifyzeodéza:humerus proxim.
5t091.3↔ Dočasná epifyzeodéza:humerus dist.
5t091.4↔ Dočasná epifyzeodéza:radius proxim.
5t091.6↔ Dočasná epifyzeodéza:radius dist.
5t091.7↔ Dočasná epifyzeodéza:ulna proxim.
5t091.9↔ Dočasná epifyzeodéza:ulna dist.
5t092.1↔ Stála epifyzeodéza:humerus proxim.
5t092.3↔ Stála epifyzeodéza:humerus dist.
5t092.4↔ Stála epifyzeodéza:radius proxim.
5t092.6↔ Stála epifyzeodéza:radius distál.
5t092.7↔ Stála epifyzeodéza:ulna proxim.
5t092.9↔ Stála epifyzeodéza:ulna dist.
5t093.1↔ Liečebná epifyzeolýza:humerus proxim.
5t093.3↔ Liečebná epifyzeolýza:humerus dist.
5t093.4↔ Liečebná epifyzeolýza:radius proxim.
5t093.6↔ Liečebná epifyzeolýza:radius dist.
5t093.7↔ Liečebná epifyzeolýza:ulna proxim.
5t093.9↔ Liečebná epifyzeolýza:ulna dist.
5t100.2↔ Otv.rep. jednoduch.zlom.v diafýze:humerus:bez osteos.
5t100.5↔ Otv.rep.jednoduch.zlom.v diafýze:radius:bez osteos.
5t100.8↔ Otv.rep.jednoduch.zlom.v diafýze:ulna:bez osteosynt.
5t101.2↔ Otv.rep. jednoduch.zlom.v diafýze:humerus:osteosy.skrutkou
5t101.5↔ Otv.rep.jednoduch.zlom.v diafýze:radius:skrutkou
5t101.8↔ Otv.rep.jednoduch.zlom.v diafýze:ulna:skrutkou
5t103.2↔ Otv.rep. jednoduch.zlom.v diafýze:humerus:št.dlahou
5t103.5↔ Otv.rep.jednoduch.zlom.v diafýze:radius:št.dlahou
5t103.8↔ Otv.rep.jednoduch.zlom.v diafýze:ulna:osteosy.št.dlahou
5t104.2↔ Otv.rep. jednoduch.zlom.v diafýze:humerus:drôtom/serkl
5t104.5↔ Otv.rep.jednoduch.zlom.v diafýze:radius:drôtom/serkl
5t104.8↔ Otv.rep.jednoduch.zlom.v diafýze:ulna:drôtom/serkl
5t105.2↔ Otv.rep. jednod.zlom.v diafý:humer:dyn.kompr.skrutka v dl.
5t106.2↔ Otv.rep. jednod.zlom.v diafý:humer:nezaist.predvŕt.intrm.kl
5t106.5↔ Otv.rep.jednod.zlom.v diafýze:radius:nezaist.predvŕt.intrm.kl
5t106.8↔ Otv.rep.jednod.zlom.v diafýze:ulna:nezaist.predvŕt.intrm.kl
5t107.2↔ Otv.rep. jednod.zlom.v diafýze:humerus:zaist.predvŕt.intrm.kl
5t107.5↔ Otv.rep.jednod.zlom.v diafýze:radius:zaist.predvŕt.intrm.kl
5t107.8↔ Otv.rep.jednod.zlom.v diafýze:ulna:zaist.predvŕt.intrm.kl
5t108.2↔ Otv.rep. jedn.zlom.v diafýze:humerus:iM kl.so zaist.pre kĺb.k
5t10a.2↔ Otv.rep. jednod.zlom.v diafýz:humerus:iM drôt.a prút
5t10a.5↔ Otv.rep.jednod.zlom.v diafýz:radius:iM drôt.a prút
5t10a.8↔ Otv.rep.jednod.zlom.v diafýz:ulna:iM drôt.a prút
5t10b.2↔ Otv.rep. jednod.zlom.v diafýz:humerus:uhlo.stab.dlahou
5t10b.5↔ Otv.rep.jednod.zlom.v diafýz:radius:uhlo.stab.dlahou
5t10b.8↔ Otv.rep.jednod.zlom.v diafýz:ulna:uhlo.stab.dlahou
5t10c.2↔ Otv.rep. jednod.zlom.v diafýz:humerus:uhl./kondyl.dl
5t10t.2↔ Otv.rep. jednod.zlom.v diafýz:humerus:vonk.skelet.fix
5t10t.5↔ Otv.rep.jednod.zlom.v diafýz:radius:vonk.skelet.fix
5t10t.8↔ Otv.rep.jednod.zlom.v diafýz:ulna:vonk.skelet.fix
5t10v.2↔ Otv.rep. jednod.zlom.v diafýz:humerus:kruh.vonk.skelet.fix
5t10v.5↔ Otv.rep.jednod.zlom.v diafýz:radius:kruh.vonk.skelet.fix
5t10v.8↔ Otv.rep.jednod.zlom.v diafýz:ulna:kruh.vonk.skelet.fix
5t10x.2↔ Otv.rep. jednod.zlom.v diafýz:humerus:iným osteos.m
5t10x.5↔ Otv.rep.jednod.zlom.v diafýz:radius:iným osteos.m
5t10x.8↔ Otv.rep.jednod.zlom.v diafýz:ulna:iným osteos.m
5t10z.2↔ Otv.rep. jednod.zlom.v diafýz:humerus:rezorb.mat
5t10z.5↔ Otv.rep.jednod.zlom.v diafýz:radius:rezorb.mat
5t10z.8↔ Otv.rep.jednod.zlom.v diafýz:ulna:ostesyn.rezorb.mat
5t110.2↔ Otv.rep.triešt.zlom.v diafýze:humerus:bez osteosynt
5t110.5↔ Otv.rep.triešt.zlom.v diafýz:radius:bez osteosynt
5t110.8↔ Otv.rep.triešt.zlom.v diafýz:ulna:bez osteosynt
5t113.2↔ Otv.rep.triešt.zlom.v diafýze:humerus:št.dlahou
5t113.5↔ Otv.rep.triešt.zlom.v diafýze:radius:št.dlahou
5t113.8↔ Otv.rep.triešt.zlom.v diafýze:ulna:št.dlahou
5t114.2↔ Otv.rep.triešt.zlom.v diafýze:humerus:drôtom/serkl
5t114.5↔ Otv.rep.triešt.zlom.v diafýze:radius:drôtom/serkl
5t114.8↔ Otv.rep.triešt.zlom.v diafýze:ulna:drôtom/serkl
5t115.2↔ Otv.rep.triešt.zlom.v diafýz:humerus:dyn.kompr.skr.v dl.

5t116.2↔ Otv.rep.triešt.zlom.v diafýz:humer:nezaist.predvŕt.iM.kl
5t116.5↔ Otv.rep.triešt.zlom.v diafýz:radius:nezaist.predvŕt.iM.kl
5t116.8↔ Otv.rep.triešt.zlom.v diafýz:ulna:nezaist.predvŕt.iM.kl
5t117.2↔ Otv.rep.triešt.zlom.v diafýz:humerus:zaist.predvŕt.iM.kl
5t117.5↔ Otv.rep.triešt.zlom.v diafýz:radius:zaist.predvŕt.iM.kl
5t117.8↔ Otv.rep.triešt.zlom.v diafýz:ulna:zaist.predvŕt.iM.kl
5t118.2↔ Otv.rep.triešt.zlom.v diafýz:humer:iM klin.so zaist.pre kĺb.k
5t11a.2↔ Otv.rep.triešt.zlom.v diafýz:humerus:iM.drôt a prút
5t11a.5↔ Otv.rep.triešt.zlom.v diafýz:radius:iM.drôt a prút
5t11a.8↔ Otv.rep.triešt.zlom.v diafýz:ulna:iM.drôt a prút
5t11b.2↔ Otv.rep.triešt.zlom.v diafýz:humerus:uhlo.stab.dlaha
5t11b.5↔ Otv.rep.triešt.zlom.v diafýz:radius:uhlo.vostab.dl
5t11b.8↔ Otv.rep.triešt.zlom.v diafýz:ulna:uhlo.stab.dlaha
5t11c.2↔ Otv.rep.triešt.zlom.v diafýz:humerus:uhlo./kondyl.dl
5t11t.2↔ Otv.rep.triešt.zlom.v diafýz:humerus:vonk.skelet.fix
5t11t.5↔ Otv.rep.triešt.zlom.v diafýz:radius:vonk.skelet.fix
5t11t.8↔ Otv.rep.triešt.zlom.v diafýz:ulna:vonk.skelet.fixátor
5t11v.2↔ Otv.rep.triešt.zlom.v diafýz:humerus:kruh.vonk.skelet.fix
5t11v.5↔ Otv.rep.triešt.zlom.v diafýz:radius:kruh.vonk.skelet.fix
5t11v.8↔ Otv.rep.triešt.zlom.v diafýz:ulna:kruh.vonk.skelet.fixátor
5t11x.2↔ Otv.rep.triešt.zlom.v diafýz:humerus:iným osteos.m
5t11x.5↔ Otv.rep.triešt.zlom.v diafýz:radius:iným osteos.m
5t11x.8↔ Otv.rep.triešt.zlom.v diafýz:ulna:iným osteosyntet.m
5t11y.2↔ Otv.rep.triešt.zlom.v diafýz:humerus:bližšie neuč.mat
5t11y.5↔ Otv.rep.triešt.zlom.v diafýz:radius:bližšie neuč.mat
5t11y.8↔ Otv.rep.triešt.zlom.v diafýz:ulna:bližšie neuč.mat
5t120.1↔ Otv.rep.jedn.zl.v kĺb.obl.humer.prox:bez osteosyntézy
5t120.3↔ Otv.rep.jedn.zl.v kĺb.obl.humer.dist:bez osteosyntézy
5t120.4↔ Otv.rep.jedn.zl.v kĺb.obl.radius prox:bez osteosyntézy
5t120.6↔ Otv.rep.jedn.zl.v kĺb.obl.radius dist:bez osteosyntézy
5t120.7↔ Otv.repoz.jednoduch.zl.v kĺb.obl.ulna prox:bez osteosynt
5t120.9↔ Otv.repoz.jedn.zl.v kĺb.obl.ulna dist:bez osteosyntézy
5t121.1↔ Otv.rep.jedn.zl.v kĺb.obl.humer.prox:skrutkou
5t121.3↔ Otv.rep.jedn.zl.v kĺb.obl.humer.dist:skrutkou
5t121.4↔ Otv.rep.jedn.zl.v kĺb.obl.radius prox:skrutkou
5t121.6↔ Otv.rep.jedn.zl.v kĺb.obl.radius dist:skrutkou
5t121.7↔ Otv.repoz.jedn.zl.v kĺb.obl.ulna prox:skrutkou
5t121.9↔ Otv.rep.jednoduch.zl.v kĺb.obl.ulna dist:skrutkou
5t123.1↔ Otv.rep.jedn.zl.v kĺb.obl.humer.prox:štand.dlahou
5t123.3↔ Otv.rep.jedn.zl.v kĺb.obl.humer.dist:štand.dlahou
5t123.4↔ Otv.rep.jedn.zl.v kĺb.obl.radius prox:štand.dlahou
5t123.6↔ Otv.rep.jedn.zl.v kĺb.obl.radius dist:štand.dlahou
5t123.7↔ Otv.rep.jedn.zl.v kĺb.obl.ulna prox:štand.dlahou
5t123.9↔ Otv.rep.jedn.zl.v kĺb.obl.ulna dist:štand.dlahou
5t124.1↔ Otv.rep.jedn.zl.v kĺb.obl.humer.prox:drôt/serkláž
5t124.3↔ Otv.rep.jedn.zl.v kĺb.obl.humer.dist:drôt/serkláž
5t124.4↔ Otv.rep.jedn.zl.v kĺb.obl.radius prox:drôt/serkláž
5t124.6↔ Otv.rep.jedn.zl.v kĺb.obl.radius dist:drôt/serkláž
5t124.7↔ Otv.rep.jedn.zl.v kĺb.obl.ulna prox:drôt/serkláž
5t124.9↔ Otv.rep.jedn.zl.v kĺb.obl.ulna dist:drôt/serkláž
5t125.1↔ Otv.rep.jedn.zl.v kĺb.obl.humer.prox:dyn.kompr.skrutka v dl
5t128.1↔ Otv.rep.jedn.zl.v kĺbe humer.prox:iM.klin.so zaist.pre kĺb.k
5t12a.1↔ Otv.rep.jedn.zl.v kĺb.obl.humer.prox.:iM drôt,prút
5t12a.3↔ Otv.rep.jedn.zl.v kĺb.obl.humer.dist.:iM drôt,prút
5t12a.4↔ Otv.rep.jedn.zl.v kĺb.obl.radius prox.:iM drôt,prút
5t12a.6↔ Otv.rep.jedn.zl.v kĺb.obl.radius dist.:iM drôt,prút
5t12a.7↔ Otv.rep.jedn.zl.v kĺb.obl.ulna prox.:iM drôt,prút
5t12a.9↔ Otv.rep.jedn.zl.v kĺb.obl.ulna dist.:iM drôt,prút
5t12b.1↔ Otv.rep.jedn.zl.v kĺb.obl.humer.prox:uhlo.stab.dlaha
5t12b.3↔ Otv.rep.jedn.zl.v kĺb.obl.humer.dist:uhlo.stab.dlaha
5t12b.4↔ Otv.rep.jedn.zl.v kĺb.obl.radius prox:uhlo.stab.dlaha
5t12b.6↔ Otv.rep.jedn.zl.v kĺb.obl.radius dist:uhlo.stab.dlaha
5t12b.7↔ Otv.rep.jedn.zl.v kĺb.obl.ulna prox:uhlo.stab.dlaha
5t12b.9↔ Otv.rep.jedn.zl.v kĺb.obl.ulna dist:uhlo.stab.dlaha
5t12c.1↔ Otv.rep.jedn.zl.v kĺb.obl.humer.prox:uhlo./kondyl.dl
5t12c.3↔ Otv.rep.jedn.zl.v kĺb.obl.humer.dist:uhlo./kondyl.dl
5t12t.1↔ Otv.rep.jedn.zl.v kĺb.obl.humer.prox:vonk.skelet.fix
5t12t.3↔ Otv.rep.jedn.zl.v kĺb.obl.humer.dist:vonk.skelet.fix
5t12t.4↔ Otv.rep.jedn.zl.v kĺb.obl.radius prox:vonk.skelet.fix
5t12t.6↔ Otv.rep.jedn.zl.v kĺb.obl.radius dist:vonk.skelet.fix
5t12t.7↔ Otv.rep.jedn.zl.v kĺb.obl.ulna prox:vonk.skelet.fix
5t12t.9↔ Otv.rep.jedn.zl.v kĺb.obl.ulna dist:vonk.skelet.fix
5t12v.1↔ Otv.rep.jedn.zl.v kĺb.obl.humer.prox:kruh.vonk.skelet.fix
5t12v.3↔ Otv.rep.jedn.zl.v kĺb.obl.humer.dist:kruh.vonk.skelet.fix
5t12v.4↔ Otv.rep.jedn.zl.v kĺb.obl.radius prox:kruh.vonk.skelet.fix
5t12v.6↔ Otv.rep.jedn.zl.v kĺb.obl.radius dist:kruh.vonk.skelet.fix
5t12v.7↔ Otv.rep.jedn.zl.v kĺb.obl.ulna prox:kruh.vonk.skelet.fix
5t12v.9↔ Otv.rep.jedn.zl.v kĺb.obl.ulna dist:kruh.vonk.skelet.fix
5t12x.1↔ Otv.rep.jedn.zl.v kĺb.obl.humer.prox:iným osteos.m
5t12x.3↔ Otv.rep.jedn.zl.v kĺb.obl.humer.dist:iným osteos.m
5t12x.4↔ Otv.rep.jedn.zl.v kĺb.obl.radius prox:iným osteos.m
5t12x.6↔ Otv.rep.jedn.zl.v kĺb.obl.radius dist:iným osteos.m
5t12x.7↔ Otv.rep.jedn.zl.v kĺb.obl.ulna prox:iným osteos.m
5t12x.9↔ Otv.rep.jedn.zl.v kĺb.obl.ulna dist:iným osteos.m
5t12z.1↔ Otv.rep.jedn.zl.v kĺb.obl.humer.prox:resorb.mat
5t12z.3↔ Otv.rep.jedn.zl.v kĺb.obl.humer.dist:resorb.mat
5t12z.4↔ Otv.rep.jedn.zl.v kĺb.obl.radius prox:resorb.mat
5t12z.6↔ Otv.rep.jedn.zl.v kĺb.obl.radius dist:resorb.mat
5t12z.7↔ Otv.rep.jedn.zl.v kĺb.obl.ulna prox:resorb.mat
5t12z.9↔ Otv.rep.jedn.zl.v kĺb.obl.ulna dist:resorb.mat
5t131.1↔ Otv.rep.triešt.zl.v kĺb.obl.humer.prox:skrutkou
5t131.3↔ Otv.rep.triešt.zl.v kĺb.obl.humer.dist:skrutkou
5t131.4↔ Otv.rep.triešt.zl.v kĺb.obl.radius prox:skrutkou
5t131.6↔ Otv.rep.triešt.zl.v kĺb.obl.radius dist:skrutkou
5t131.7↔ Otv.rep.triešt.zl.v kĺb.obl.ulna prox:skrutkou
5t131.9↔ Otv.rep.triešt.zl.v kĺb.obl.ulna dist:skrutkou
5t133.1↔ Otv.rep.triešt.zl.v kĺb.obl.humer.prox:št.dlahou
5t133.3↔ Otv.rep.triešt.zl.v kĺb.obl.humer.dist:št.dlahou
5t133.4↔ Otv.rep.triešt.zl.v kĺb.obl.radius prox:št.dlahou
5t133.6↔ Otv.rep.triešt.zl.v kĺb.obl.radius dist:št.dlahou
5t133.7↔ Otv.rep.triešt.zl.v kĺb.obl.ulna prox:št.dlahou
5t133.9↔ Otv.rep.triešt.zl.v kĺb.obl.ulna dist:št.dlahou
5t134.1↔ Otv.rep.triešt.zl.v kĺb.obl.humer.prox:drôt/serkláž
5t134.3↔ Otv.rep.triešt.zl.v kĺb.obl.humer.dist:drôt/serkláž
5t134.4↔ Otv.rep.triešt.zl.v kĺb.obl.radius prox:drôt/serkláž
5t134.6↔ Otv.rep.triešt.zl.v kĺb.obl.radius dist:drôt/serkláž
5t134.7↔ Otv.rep.triešt.zl.v kĺb.obl.ulna prox:drôt/serkláž
5t134.9↔ Otv.rep.triešt.zl.v kĺb.obl.ulna dist:drôt/serkláž
5t135.1↔ Otv.rep.triešt.zl.v kĺbe humer.prox:dyn.kompr.skrutka v dl
5t135.3↔ Otv.rep.triešt.zl.v kĺbe humer.dist:dyn.kompr.skrut.v dlahe
5t137.1↔ Otv.rep.triešt.zl.v kĺb.obl.humer.prox:zaist.intramed.kl
5t137.3↔ Otv.rep.triešt.zl.v kĺb.obl.humer.dist:zaist.intramed.kl
5t137.4↔ Otv.rep.triešt.zl.v kĺb.obl.radius prox:zaist.intramed.kl
5t137.6↔ Otv.rep.triešt.zl.v kĺb.obl.radius dist:zaist.intramed.kl
5t137.7↔ Otv.rep.triešt.zl.v kĺb.obl.ulna prox:zaist.intramed.kl
5t137.9↔ Otv.rep.triešt.zl.v kĺb.obl.ulna dist:zaist.intramed.kl
5t138.1↔ Otv.rep.triešt.zl.v kĺbe humer.prox:iM klin.so zaist.pre kĺb.k
5t138.3↔ Otv.rep.triešt.zl.v kĺbe humer.dist:iM klin.so zaist.pre kĺb.k
5t138.4↔ Otv.rep.triešt.zl.v kĺbe radius prox:iM klin.so zaist.pre kĺb.k
5t138.6↔ Otv.rep.triešt.zl.v kĺbe radius dist:iM klin.so zaist.pre kĺb.k
5t138.7↔ Otv.rep.triešt.zl.v kĺbe ulna prox:iM klin.so zaist.pre kĺb.k
5t138.9↔ Otv.rep.triešt.zl.v kĺbe ulna dist:iM klin.so zaist.pre kĺb.k
5t13a.3↔ Otv.rep.triešt.zl.v kĺb.obl.humer.dist:intramed.drôt a prút
5t13a.4↔ Otv.rep.triešt.zl.v kĺb.obl.radius prox:intramed.drôt a prút
5t13a.6↔ Otv.rep.triešt.zl.v kĺb.obl.radius dist:intramed.drôt a prút
5t13a.7↔ Otv.rep.triešt.zl.v kĺb.obl.ulna prox:intramed.drôt a prút
5t13a.9↔ Otv.rep.triešt.zl.v kĺb.obl.ulna dist:intramed.drôt a prút
5t13b.1↔ Otv.rep.triešt.zl.v kĺb.obl.humer.prox:uhlo.stabil.dlahou
5t13b.3↔ Otv.rep.triešt.zl.v kĺb.obl.humer.dist:uhlo.stabil.dlahou
5t13b.4↔ Otv.rep.triešt.zl.v kĺb.obl.radius prox:uhlo.stabil.dlahou
5t13b.6↔ Otv.rep.triešt.zl.v kĺb.obl.radius dist:uhlo.stabil.dlahou
5t13b.7↔ Otv.rep.triešt.zl.v kĺb.obl.ulna prox:uhlo.stabil.dlahou
5t13b.9↔ Otv.rep.triešt.zl.v kĺb.obl.ulna dist:uhlo.stabil.dlahou
5t13c.1↔ Otv.rep.triešt.zl.v kĺb.obl.humer.prox:uhl./kondyl.dl
5t13c.3↔ Otv.rep.triešt.zl.v kĺb.obl.humer.dist:uhl./kondyl.dl
5t13v.1↔ Otv.rep.triešt.zl.v kĺb.obl.humer.prox:kruh.vonk.skel.fix
5t13v.3↔ Otv.rep.triešt.zl.v kĺb.obl.humer.dist:kruh.vonk.skel.fix
5t13v.4↔ Otv.rep.triešt.zl.v kĺb.obl.radius prox:kruh.vonk.skel.fix
5t13v.6↔ Otv.rep.triešt.zl.v kĺb.obl.radius dist:kruh.vonk.skel.fix
5t13v.7↔ Otv.rep.triešt.zl.v kĺb.obl.ulna prox:kruh.vonk.skel.fix

5t13v.9↔ Otv.rep.triešt.zl.v kĺb.obl.ulna dist:kruh.vonk.skel.fix
5t13x.1↔ Otv.rep.triešt.zl.v kĺb.obl.humer.prox:iným osteos.m
5t13x.3↔ Otv.rep.triešt.zl.v kĺb.obl.humer.dist:iným osteos.m
5t13x.4↔ Otv.rep.triešt.zl.v kĺb.obl.radius prox:iným osteos.m
5t13x.6↔ Otv.rep.triešt.zl.v kĺb.obl.radius dist:iným osteos.m
5t13x.7↔ Otv.rep.triešt.zl.v kĺb.obl.ulna prox:iným osteos.m
5t13x.9↔ Otv.rep.triešt.zl.v kĺb.obl.ulna dist:iným osteos.m
5t13z.1↔ Otv.rep.triešt.zl.v kĺb.obl.humer.prox:resorb.mat
5t13z.3↔ Otv.rep.triešt.zl.v kĺb.obl.humer.dist:resorb.mat
5t13z.4↔ Otv.rep.triešt.zl.v kĺb.obl.radius prox:resorb.mat
5t13z.6↔ Otv.rep.triešt.zl.v kĺb.obl.radius dist:resorb.mat
5t13z.7↔ Otv.rep.triešt.zl.v kĺb.obl.ulna prox:resorb.mat
5t13z.9↔ Otv.rep.triešt.zl.v kĺb.obl.ulna dist:resorb.mat
5t190.4↔ Otv.rep.luxácie:lakťový kĺb:bez osteosyntézy
5t190.5↔ Otv.rep.luxácie:prox.radioulnárny kĺb:bez osteos.
5t190.6↔ Otv.rep.luxácie:dist.radioulnárny kĺb:bez osteos.
5t190.e↔ Otv.rep.luxácie:iliosakrálny kĺb:bez osteosyntézy
5t191.4↔ Otv.rep.luxácie:lakťový kĺb:skrutkou
5t191.5↔ Otv.rep.luxácie:prox.radioulnárny kĺb:skrutkou
5t191.6↔ Otv.rep.luxácie:dist.radioulnárny kĺb:skrutkou
5t191.e↔ Otv.rep.luxácie:iliosakrálny kĺb:skrutkou
5t193.4↔ Otv.rep.luxácie:lakťový kĺb:skrutkou
5t193.5↔ Otv.rep.luxácie:prox.radioulnárny kĺb:skrutkou
5t193.6↔ Otv.rep.luxácie:dist.radioulnárny kĺb:skrutkou
5t193.e↔ Otv.rep.luxácie:iliosakrálny kĺb:skrutkou
5t194.4↔ Otv.rep.luxácie:lakťový kĺb:drôt/serkláž
5t194.5↔ Otv.rep.luxácie:prox.radioulnárny kĺb:drôt/serkláž
5t194.6↔ Otv.rep.luxácie:dist.radioulnárny kĺb:drôt/serkláž
5t194.e↔ Otv.rep.luxácie:iliosakrálny kĺb:drôt/serkláž
5t19a.4↔ Otv.rep.luxácie:lakťový kĺb:intramedul.klinom
5t19a.5↔ Otv.rep.luxácie:prox.radioulnárny kĺb:intramedul.klin
5t19a.6↔ Otv.rep.luxácie:dist.radioulnárny kĺb:intramedul.klin
5t19b.4↔ Otv.rep.luxácie:lakťový kĺb:uhlo.stabil.dlahou
5t19b.5↔ Otv.rep.luxácie:prox.radioulnárny kĺb:uhlo.stabil.dlahou
5t19b.6↔ Otv.rep.luxácie:dist.radioulnárny kĺb:uhlo.stabil.dlahou
5t19b.e↔ Otv.rep.luxácie:iliosakrálny kĺb:uhlo.stabil.dlahou
5t19d.4↔ Otv.rep.luxácie:lakťový kĺb:skobou
5t19d.5↔ Otv.rep.luxácie:prox.radioulnárny kĺb:skobou
5t19d.6↔ Otv.rep.luxácie:dist.radioulnárny kĺb:skobou
5t19d.e↔ Otv.rep.luxácie:iliosakrálny kĺb:skobou
5t19t.4↔ Otv.rep.luxácie:lakťový kĺb:vonk.skelet.fix
5t19t.5↔ Otv.rep.luxácie:prox.radioulnárny kĺb.vonk.skelet.fix
5t19t.6↔ Otv.rep.luxácie:dist.radioulnárny kĺb:vonk.skelet.fix
5t19t.e↔ Otv.rep.luxácie:iliosakrálny kĺb:vonk.skelet.fix
5t19x.4↔ Otv.rep.luxácie:lakťový kĺb:iným osteos.mat
5t19x.5↔ Otv.rep.luxácie:prox.radioulnárny kĺb:iným osteos.mat
5t19x.6↔ Otv.rep.luxácie:dist.radioulnárny kĺb:iným osteos.mat
5t19x.e↔ Otv.rep.luxácie:iliosakrálny kĺb:iným osteos.mat
5t19z.4↔ Otv.rep.luxácie:lakťový kĺb:rezorb.mat
5t19z.5↔ Otv.rep.luxácie:prox.radioulnárny kĺb:rezorb.mat
5t19z.6↔ Otv.rep.luxácie:dist.radioulnárny kĺb:rezorb.mat
5t19z.e↔ Otv.rep.luxácie:iliosakrálny kĺb:rezorb.mat
5t211.1↔ Zat.rep.zl./epifyzeolýzy:humerus prox.:skrutkou
5t211.2↔ Zat.rep.zl./epifyzeolýzy:humerus diafýza:skrutkou
5t211.3↔ Zat.rep.zl./epifyzeolýzy:humerus distál.:skrutkou
5t211.4↔ Zat.rep.zl./epifyzeolýzy:radius prox.:skrutkou
5t211.5↔ Zat.rep.zl./epifyzeolýzy:radius diafýza:skrutkou
5t211.6↔ Zat.rep.zl./epifyzeolýzy:radius distál:skrutkou
5t211.7↔ Zat.rep.zl./epifyzeolýzy:ulna proximálna:skrutkou
5t211.8↔ Zat.rep.zl./epifyzeolýzy:ulna diaf.:skrutkou
5t211.9↔ Zat.rep.zl./epifyzeolýzy:ulna distálna:skrutkou
5t213.1↔ Zat.rep.zl./epifyzeolýzy:humerus prox:štandard.dlahou
5t213.2↔ Zat.rep.zl./epifyzeolýzy:humerus diafýza:štandard.dlahou
5t213.3↔ Zat.rep.zl./epifyzeolýzy:humerus distál.:štandard.dlahou
5t213.4↔ Zat.rep.zl./epifyzeolýzy:radius prox:štandard.dlahou
5t213.5↔ Zat.rep.zl./epifyzeolýzy:radius diafýza:štandard.dlahou
5t213.6↔ Zat.rep.zl./epifyzeolýzy:radius distál:štandard.dlahou
5t213.7↔ Zat.rep.zl./epifyzeolýzy:ulna proximálna:štandard.dlahou
5t213.8↔ Zat.rep.zl./epifyzeolýzy:ulna diaf:štandard.dlahou
5t213.9↔ Zat.rep.zl./epifyzeolýzy:ulna distálna:štandard.dlahou
5t214.1↔ Zat.rep.zl./epifyzeolýzy:humerus prox.:drôt./serkláž
5t214.2↔ Zat.rep.zl./epifyzeolýzy:humerus diafýza:drôt./serkláž
5t214.3↔ Zat.rep.zl./epifyzeolýzy:humerus distál.:drôt./serkláž
5t214.4↔ Zat.rep.zl./epifyzeolýzy:radius prox.:drôt./serkláž
5t214.5↔ Zat.rep.zl./epifyzeolýzy:radius diafýza:drôt./serkláž
5t214.6↔ Zat.rep.zl./epifyzeolýzy:radius distál:drôt./serkláž
5t214.7↔ Zat.rep.zl./epifyzeolýzy:ulna proximálna:drôt./serkláž
5t214.8↔ Zat.rep.zl./epifyzeolýzy:ulna diaf.:drôt./serkláž
5t214.9↔ Zat.rep.zl./epifyzeolýzy:ulna distálna:drôt./serkláž
5t215.1↔ Zat.rep.zl./epifyzeolýzy:humerus prox:dyn.kompr.skr.v dl
5t215.2↔ Zat.rep.zl./epifyzeolýzy:humerus diaf:dyn.kompr.skr.v dl.
5t216.1↔ Zat.rep.zl./epifyzeol:humerus prox.:nezaist.predvŕt.iM klin
5t216.2↔ Zat.rep.zl./epifyzeol:humerus diaf:nezaist.predvŕt.iM klin
5t216.3↔ Zat.rep.zl./epifyzeol:humerus dist.:nezaist.predvŕt.iM klin
5t216.4↔ Zat.rep.zl./epifyzeol:radius prox:nezaist.predvŕt.iM klin
5t216.5↔ Zat.rep.zl./epifyzeol:radius diaf:nezaist.predvŕt.iM klin
5t216.6↔ Zat.rep.zl./epifyzeol:radius distál:nezaist.predvŕt.iM klin
5t216.7↔ Zat.rep.zl./epifyzeol:ulna proxim:nezaist.predvŕt.iM klin
5t216.8↔ Zat.rep.zl./epifyzeol:ulna diaf.:nezaist.predvŕt.iM klin
5t216.9↔ Zat.rep.zl./epifyzeol:ulna distálna:nezaist.predvŕt.iM klin
5t217.1↔ Zat.rep.zl./epifyzeol:humerus prox.:zaist.intramedul.kl
5t217.2↔ Zat.rep.zl./epifyzeol:humerus diafýza:zaist.intramedul.kl
5t217.3↔ Zat.rep.zl./epifyzeol:humerus distál.:zaist.intramedul.kl
5t217.4↔ Zat.rep.zl./epifyzeol:radius prox.:zaist.intramedul.kl
5t217.5↔ Zat.rep.zl./epifyzeol:radius diafýza:zaist.intramedul.kl
5t217.6↔ Zat.rep.zl./epifyzeol:radius distál:zaist.intramedul.kl
5t217.7↔ Zat.rep.zl./epifyzeol:ulna proximálna:zaist.intramedul.kl
5t217.8↔ Zat.rep.zl./epifyzeol:ulna diaf.:zaist.intramedul.kl
5t217.9↔ Zat.rep.zl./epifyzeol:ulna distálna:zaist.intramedul.kl
5t218.1↔ Zat.rep.zl./epifyzeol:humerus prox.:iM klin so zaist.kĺb.k
5t218.2↔ Zat.rep.zl./epifyzeol:humerus diafýza:iM klin so zaist.kĺb.k
5t218.3↔ Zat.rep.zl./epifyzeol:humerus distál.:iM klin so zaist.kĺb.k
5t218.4↔ Zat.rep.zl./epifyzeol:radius prox.:iM klin so zaist.kĺb.k
5t218.5↔ Zat.rep.zl./epifyzeol:radius diafýza:iM klin so zaist.kĺb.k
5t218.6↔ Zat.rep.zl./epifyzeol:radius distál:iM klin so zaist.kĺb.k
5t218.7↔ Zat.rep.zl./epifyzeol:ulna proximálna:iM klin so zaist.kĺb.k
5t218.8↔ Zat.rep.zl./epifyzeol:ulna diaf.:iM klin so zaist.kĺb.k
5t218.9↔ Zat.rep.zl./epifyzeol:ulna distálna:iM klin so zaist.kĺb.k
5t21a.1↔ Zatv.repoz.zl./epifyzeol:humer.prox:iM drôt,prút
5t21a.2↔ Zatv.repoz.zl./epifyzeol:humer.diaf:iM drôt,prút
5t21a.3↔ Zatv.repoz.zl./epifyzeol:humer.dist.iM drôt,prút
5t21a.4↔ Zatv.repoz.zl./epifyzeol:radius prox:iM drôt,prút
5t21a.5↔ Zatv.repoz.zl./epifyzeol:rad.diaf:iM drôt,prút
5t21a.6↔ Zatv.repoz.zl./epifyzeol:rad.dist:iM drôt,prút
5t21a.7↔ Zatv.repoz.zl./epifyzeol:ulna prox:iM drôt,prút
5t21a.8↔ Zatv.repoz.zl./epifyzeol:ulna diaf:iM drôt,prút
5t21a.9↔ Zatv.repoz.zl./epifyzeol:ulna dist:iM drôt,prút
5t21b.1↔ Zatv.repoz.zl./epifyzeol:humerus prox:uhlo.stab.dlahou
5t21b.2↔ Zatv.repoz.zl./epifyzeol:humerus diaf:uhlo.stab.dlahou
5t21b.3↔ Zatv.repoz.zl./epifyzeol:humerus dist.:uhlo.stab.dl
5t21b.4↔ Zatv.repoz.zl./epifyzeol:radius prox:uhlo.stab.dlahou
5t21b.5↔ Zatv.repoz.zl./epifyzeol:radius diaf:uhlo.stab.dlahou
5t21b.6↔ Zatv.repoz.zl./epifyzeol:radius distál.:uhlo.stab.dl
5t21b.7↔ Zatv.repoz.zl./epifyzeol:ulna prox:uhlo.stab.dlahou
5t21b.8↔ Zatv.repoz.zl./epifyzeol:ulna diaf:uhlo.stab.dlahou
5t21b.9↔ Zatv.repoz.zl./epifyzeol:ulna dist:uhlo.stab.dlahou
5t21c.1↔ Zatv.repoz.zl./epifyzeol:humerus prox:uhl./kondyl.dl
5t21c.3↔ Zatv.repoz.zl./epifyzeol:humerus dist:uhl./kondyl.dl
5t21t.1↔ Zatv.repoz.zl./epifyzeol:humerus prox:vonk.skelet.fix
5t21t.2↔ Zatv.repoz.zl./epifyzeol:humerus diaf:vonk.skelet.fix
5t21t.3↔ Zatv.repoz.zl./epifyzeol:humerus dist:vonk.skelet.fix
5t21t.4↔ Zatv.repoz.zl./epifyzeol:radius prox:vonk.skelet.fix
5t21t.5↔ Zatv.repoz.zl./epifyzeol:radius diaf:vonk.skelet.fix
5t21t.6↔ Zatv.repoz.zl./epifyzeol:radius dist:vonk.skelet.fix
5t21t.7↔ Zatv.repoz.zl./epifyzeol:ulna prox:vonk.skelet.fix
5t21t.8↔ Zatv.repoz.zl./epifyzeol:ulna diaf:vonk.skelet.fixátor
5t21t.9↔ Zatv.repoz.zl./epifyzeol:ulna dist:vonk.skelet.fix
5t21v.1↔ Zatv.repoz.zl./epifyzeol:hum.prox:kruh.vonkaj.fix
5t21v.2↔ Zatv.repoz.zl./epifyzeol:hum.diaf.:kruh.vonkaj.fix
5t21v.3↔ Zatv.repoz.zl./epifyzeol:humer.dist:kruh.vonkaj.fix

5t21v.4↔ Zatv.repoz.zl./epifyzeol:radius prx:kruh.vonkaj.fix
5t21v.5↔ Zatv.repoz.zl./epifyzeol:rad.diaf:kruh.vonkaj.fix
5t21v.6↔ Zatv.repoz.zl./epifyzeol:rad.dis.:kruh.vonkaj.fixátor
5t21v.7↔ Zatv.repoz.zl./epifyzeol:ulna prox.:kruh.vonkaj.fix.
5t21v.8↔ Zatv.repoz.zl./epifyzeol:ulna diaf:kruh.vonkaj.fix
5t21v.9↔ Zatv.repoz.zl./epifyzeol:ulna dist:kruh.vonkaj.fix
5t21x.1↔ Zatv.repoz.zl./epifyzeol:humerus prox:iným osteos.m.
5t21x.2↔ Zatv.repoz.zl./epifyzeol:humerus diaf:iným osteos.m.
5t21x.3↔ Zatv.repoz.zl./epifyzeol:humerus dist:iným osteos.m.
5t21x.4↔ Zatv.repoz.zl./epifyzeol:radius prox:iným osteos.m.
5t21x.5↔ Zatv.repoz.zl./epifyzeol:radius diaf:iným osteos.m.
5t21x.6↔ Zatv.repoz.zl./epifyzeol:radius dist:iným osteos.m.
5t21x.7↔ Zatv.repoz.zl./epifyzeol:ulna prox:iným osteos.m.
5t21x.8↔ Zatv.repoz.zl./epifyzeol:ulna diaf:iným osteos.m.
5t21x.9↔ Zatv.repoz.zl./epifyzeol:ulna dist:iným osteos.m.
5t21z.1↔ Zatv.repoz.zl./epifyzeol:humerus prox:rezorb.mat
5t21z.2↔ Zatv.repoz.zl./epifyzeol:humerus diaf:rezorb.mat
5t21z.3↔ Zatv.repoz.zl./epifyzeol:humerus dist:rezorb.mat
5t21z.4↔ Zatv.repoz.zl./epifyzeol:radius prox:rezorb.mat
5t21z.5↔ Zatv.repoz.zl./epifyzeol:radius diaf:rezorb.mat
5t21z.6↔ Zatv.repoz.zl./epifyzeol:radius dist:rezorb.mat
5t21z.7↔ Zatv.repoz.zl./epifyzeol:ulna prox:rezorb.mat
5t21z.8↔ Zatv.repoz.zl./epifyzeol:ulna diaf:rezorb.mat
5t21z.9↔ Zatv.repoz.zl./epifyzeol:ulna dist:rezorb.mat
5t221.e↔ Zatv.rep.luxácie.iliosakrálny kĺb:skrutkou
5t224.e↔ Zatv.rep.luxácie.iliosakrálny kĺb:drôt/sercláž
5t22t.e↔ Zatv.rep.luxácie.iliosakrálny kĺb:vonk.skelet.fix
5t22x.e↔ Zatv.rep.luxácie:iliosakrálny kĺb:iným osteos.mat
5t22z.e↔ Zatv.rep.luxácie.iliosakrálny kĺb:rezorb.mat
5t300.4↔ O.ch.artrotómia,kapsulotómia:lakťový kĺb
5t300.5↔ O.ch.artrotómia,kapsulotómia:prox.raduln.kĺb
5t300.6↔ O.ch.artrotómia,kapsulotómia:dis.raduln.kĺb
5t300.e↔ O.ch.artrotómia,kapsulotómia:iliosakrálny kĺb
5t301.4↔ O.ch.aseptická preplach.drenáž:lakťový kĺb
5t301.5↔ O.ch.aseptická preplach.drenáž:prx.raduln.kĺb
5t301.6↔ O.ch.aseptická preplach.drenáž:dis.raduln.kĺb
5t301.e↔ O.ch.aseptická preplach.drenáž:iliosakrálny kĺb
5t302.4↔ O.ch.septická preplach.drenáž:lakťový kĺb
5t302.5↔ O.ch.septická preplach.drenáž:prx.raduln.kĺb
5t302.6↔ O.ch.septická preplach.drenáž:dis.raduln.kĺb
5t302.e↔ O.ch.septická preplach.drenáž:iliosakrálny kĺb
5t303.4↔ Otv.chir.debridement:lakťový kĺb
5t303.5↔ O.ch.debridement:prox.radioulnárny kĺb
5t303.6↔ O.ch.debridement:dist.radioulnárny kĺb
5t303.e↔ O.ch.debridement:iliosakrálny kĺb
5t304.4↔ Otv.ch.parciálna synovektómia:lakťový kĺb
5t304.5↔ O.ch.parciál.synovektómia:prox.radioulnár.kĺb
5t304.6↔ O.ch.parciál.synovektómia:dist.radioulnár.kĺb
5t304.e↔ O.ch.parciál.synovektómia:iliosakrálny kĺb
5t305.4↔ O.ch.totálna synovektómia:lakťový kĺb
5t305.5↔ O.ch.totálna synovektómia:prox.radioulnár.kĺb
5t305.6↔ O.ch.totálna synovektómia:dist.radioulnár.kĺb
5t305.e↔ O.ch.totálna synovektómia:iliosakrálny kĺb
5t306.4↔ O.ch.mobilizácia kĺbu(artrolýza):lakťový kĺb
5t306.5↔ O.ch.mobilizácia kĺbu(artrolýza):prx.raduln.kĺb
5t306.6↔ O.ch.mobilizácia kĺbu(artrolýza):dis.raduln.kĺb
5t306.e↔ O.ch.mobilizácia kĺbu(artrolýza):ilios.kĺb
5t307.4↔ Otv.chir.odstr.periartikulár.osifikácií:lakťový kĺb
5t307.5↔ O.ch.odstr.periartikulár.osifikácií:prox.radioulnár.kĺb
5t307.6↔ O.ch.odstr.periartikulár.osifikácií:dist.radioulnár.kĺb
5t307.e↔ O.ch.odstr.periartikulár.osifikácií:iliosakrál.kĺb
5t308.4↔ Otv.chir.odstr.voľných telies:lakťový kĺb
5t308.5↔ O.ch.odstránenie voľných telies:prox.radioulnár.kĺb
5t308.6↔ O.ch.odstránenie voľných telies:dist.radioulnár.kĺb
5t308.e↔ O.ch.odstránenie voľných telies:iliosakrálny kĺb
5t309.4↔ O.ch.exstirpácia cysty(Baker.cysta):lakťový kĺb
5t309.5↔ O.ch.exstirpácia cysty(Baker.cysta):prox.radioulnár.kĺb
5t309.6↔ O.ch.exstirpácia cysty(Baker.cysta):dist.radioulnár.kĺb
5t309.e↔ O.ch.exstirpácia cysty(Baker.cysta):iliosakrálny kĺb
5t30a.4↔ Otv.chir.vloženie nosiča lieku:lakťový kĺb
5t30a.5↔ O.ch.vloženie nosiča lieku:prox.radioulnárny kĺb
5t30a.6↔ O.ch.vloženie nosiča lieku:dist.radioulnárny kĺb
5t30a.e↔ O.ch.vlož.nosiča lieku:iliosakrálny kĺb
5t30b.4↔ O.ch.odstránenie nosiča lieku:lakťový kĺb
5t30b.5↔ O.ch.odstránenie nosiča lieku:prox.radioulnár.kĺb
5t30b.6↔ O.ch.odstránenie nosiča lieku:dist.radioulnár.kĺb
5t30b.e↔ O.ch.odstránenie nosiča lieku:iliosakrálny kĺb
5t30c.4↔ Otv.ch.odstr.častí a zvyškov väzov:lakťový kĺb
5t30c.5↔ O.ch.odstr.častí a zvyškov väzov:prox.radiouln.kĺb
5t30c.6↔ O.ch.odstr.častí a zvyškov väzov:dist.radioulnr.kĺb
5t30c.e↔ O.ch.odstr.častí a zvyškov väzov:iliosakrálny kĺb
5t30x.4↔ Iné otv.ch.revízie:lakťový kĺb
5t30x.5↔ Iné otv.ch.revízie:prox.radioulnárny kĺb
5t30x.6↔ Iné otv.ch.revízie:dist.radioulnárny kĺb
5t30x.e↔ Iné otv.ch.revízie:iliosakrálny kĺb
5t310.4↔ O.ch.excizia chor.zmen.č.kĺb.chrup:lakťový kĺb
5t310.5↔ O.ch.excizia chor.zmen.č.kĺb.chrup:prox.radioul.kĺb
5t310.6↔ O.ch.excizia chor.zmen.č.kĺb.chrup:dist.radioul.kĺb
5t310.e↔ O.ch.excizia chor.zmen.č.kĺb.chrup:iliosakrálny kĺb
5t311.4↔ O.ch.refixácia osteochondrál.fragmentu:lakť. kĺb
5t311.5↔ O.ch.refixácia osteochondrál.fragmentu:prox.radiou.kĺb
5t311.6↔ O.ch.refixácia osteochondrál.fragmentu:dist.radiou.kĺb
5t311.e↔ O.ch.refixácia osteochondrál.fragmentu:iliosakr.kĺb
5t312.4↔ O.ch.subchondrál.spongioplast.s fix.fragm:lakťový kĺb
5t312.5↔ O.ch.subchondrál.spongioplast.s fix.fragm:prox.radiou.k
5t312.6↔ O.ch.subchondrál.spongioplast.s fix.fragm:dist.radiou.k
5t312.e↔ O.ch.subchondrál.spongioplast.s fix.fragmiliosakr.kĺb
5t317.4↔ O.ch.transplant.chrupavky:lakťový kĺb
5t317.5↔ O.ch.transplant.chrupavky:prox.radioulnár.kĺb
5t317.e↔ O.ch.transplant.chrupavky:iliosakrálny kĺb
5t318.4↔ O.ch.odobratie chrupavk.transplantátu:lakťový kĺb
5t31a.4↔ O.ch.implant.in vitro vytvor.tk.kultúry:lakť.kĺb
5t31a.5↔ O.ch.implant.in vitro vytvor.tk.kultúry:prox.radiou.k
5t31a.e↔ O.ch.implant.in vitro vytvor.tk.kultúry:iliosakr.kĺb
5t31c.4↔ O.ch.vyhlad.chrupav[chondroplast]:lakťový kĺb
5t31c.5↔ O.ch.vyhlad.chrupav[chondroplast]:prox.radioulnár.kĺb
5t31c.6↔ O.ch.vyhlad.chrupav[chondroplast]:dist.radioulnár.kĺb
5t31c.e↔ O.ch.vyhlad.chrupav[chondroplast]:iliosakrálny kĺb
5t31d.4↔ Subchondr.otvor.kosti:lakť.kĺb
5t31d.5↔ Subchondr.otvor.kosti:prox.radiou.k
5t31d.6↔ Subchondr.otvor.kosti:dist.radiou.k
5t31d.e↔ Subchondr.otvor.kosti:iliosakrál.kĺb
5t31h.4↔ Otv.ch.OP chrup.s transpl.chondroc.autológ.ind.matrix:lakť.k
5t31h.5↔ O.ch.OP chrup.s tx.chondroc.autol.ind.matrix:p.radiou.k
5t31h.e↔ O.ch.OP chrupav.s tx.chondroc.autol.ind.matrix:iliosakr.k.
5t31j.4↔ Otv.ch.impl.neindiv.metalic.náhrady chrupav:lakť.k
5t31j.5↔ O.ch.impl.neindivid.metal.náhrady chrupav:pr.radiou.k
5t31j.6↔ O.ch.impl.neindivid.metal.náhrady chrupav:d.radiou.k
5t31j.e↔ O.ch.impl.neindivid.metal.náhrady chrupav:iliosakr.k
5t31k.4↔ Otv.chir.subch.otv.kosti vlož.nebunk.impl:lakť.kĺb
5t31k.5↔ O.ch.subchodrál.otv.kosti s vlož.nebunk.impl:p.radiou.k
5t31k.6↔ O.ch.subchodrál.otv.kosti s vlož.nebunk.impl:d.radiou.k
5t31k.e↔ O.ch.subchodrál.otv.kosti s vlož.nebunk.impl:iliosakr.k
5t31x.4↔ Iné otv.chir.OP na kĺbe a menisk:lakťový kĺb
5t31x.5↔ Iné otv.chir.OP na kĺbe a menisk:prox.radioulnár.kĺb
5t31x.6↔ Iné otv.chir.OP na kĺbe a menisk:dist.radioulnár.kĺb
5t31x.e↔ Iné otv.chir.OP na kĺbe a menisk:iliosakrálny kĺb
5t372↔ Otv.ch. sutúra prstenc.radioulnár.väzu(lig.anulare)
5t373.0↔ Otv.ch. sutúra distál.radioulnár.väz.ap.bez stabilizácie
5t380 Artrodéza sakroiliakálneho spojenia
5t385↔ Artrodéza lakťového kĺbu
5t390.4↔ Otv.ch.rozdel/preruš.väzu:lakťový kĺb
5t390.5↔ O.ch.rozdel/prerušenie väzu:prox.radioulnár.kĺb
5t390.6↔ O.ch.rozdel/prerušenie väzu:dist.radioulnár.kĺb
5t390.e↔ O.ch.rozdel/prerušenie väzu:iliosakrálny kĺb
5t391.4↔ Otv.ch.artroríza:lakťový kĺb
5t391.5↔ Otv.ch.artroríza:prox.radioulnárny kĺb
5t391.6↔ Otv.ch.artroríza:dist.radioulnárny kĺb
5t391.e↔ Otv.ch.artroríza:iliosakrálny kĺb
5t392.4↔ Otv.ch.dočasné fixácie:lakťový kĺb

5t392.5↔	O.ch.dočasné fixácie:prox.radioulnár.kĺb
5t392.6↔	O.ch.dočasné fixácie:dist.radioulnár.kĺb
5t392.e↔	O.ch.dočasné fixácie:iliosakrálny kĺb
5t39x.4↔	Iné otv.ch.OP na kĺboch:lakťový kĺb
5t39x.5↔	Iné otv.ch.OP na kĺboch:prox.radioulnárny kĺb
5t39x.6↔	Iné otv.ch.OP na kĺboch:dist.radioulnárny kĺb
5t39x.e↔	Iné otv.ch.OP na kĺboch:iliosakrálny kĺb
5t400.4↔	ASK aseptický výplach kĺbu s drenážou:lakťový kĺb
5t400.5↔	ASK asept.výplach kĺbu s drenážou:prox.radioulnár.kĺb
5t400.6↔	ASK asept.výplach kĺbu s drenážou: dist.radioulnár.kĺb
5t400.e↔	ASK asept.výplach kĺbu s drenážo:iliosakrálny kĺb
5t401.4↔	ASK septický výplach kĺbu s drenážou:lakťový kĺb
5t401.5↔	ASK sept.výplach kĺbu s drenážou:prox.radioulnár.kĺb
5t401.6↔	ASK sept.výplach kĺbu s drenážou: dist.radioulnár.kĺb
5t401.e↔	ASK sept.výplach kĺbu s drenážou:iliosakrálny kĺb
5t402.4↔	ASK mobilizácia kĺbu(artrolýza):lakťový kĺb
5t402.5↔	ASK mobilizácia kĺbu(artrolýza):prox.radioulnár.kĺb
5t402.6↔	ASK mobilizácia kĺbu(artrolýza):dist.radioulnár.kĺb
5t402.e↔	ASK mobilizácia kĺbu(artrolýza):iliosakrálny kĺb
5t403.4↔	ASK odstránenie OSM:lakťový kĺb
5t403.5↔	ASK odstránenie OSM:prox.radioulnárny kĺb
5t404.4↔	ASK odstr.voľných telies:lakťový kĺb
5t404.5↔	ASK odstr.voľných telies:prox.radioulnár.kĺb
5t404.6↔	ASK odstr.voľných telies:dist.radioulnár.kĺb
5t405.4↔	ASK odstr.periartikul.kalcifikátov:lakťový kĺb
5t405.5↔	ASK odstr.periartikul.kalcifikátov:prox.radioulnár.kĺb
5t405.6↔	ASK odstr.periartikul.kalcifikátov:dist.radioulnár.kĺb
5t405.e↔	ASK odstr.periartikul.kalcifikátov:iliosakrálny kĺb
5t406.4↔	ASK asistov.ošetrenie zlomeniny:lakťový kĺb
5t406.5↔	ASK asistov.ošetrenie zlomeniny:prox.radioulnár.kĺb
5t406.6↔	ASK asistov.ošetrenie zlomeniny:dist.radioulnár.kĺb
5t407.4↔	Artroskop.vlož.liek.nosiča:lakťový kĺb
5t407.5↔	Artroskop.vlož.liek.nosiča:prox.radioulnár.kĺb
5t407.6↔	Artroskop.vlož.liek.nosiča:dist.radioulnár.kĺb
5t407.e↔	Artroskop.vlož.liek.nosiča:iliosakrálny kĺb
5t408.4↔	Artroskop.odstr.liek.nosiča:lakťový kĺb
5t408.5↔	Artroskop.odstr.liek.nosiča:prox.radioulnár.kĺb
5t408.6↔	Artroskop.odstr.liek.nosiča:dist.radioulnár.kĺb
5t408.e↔	Artroskop.odstr.liek.nosiča:iliosakrálny kĺb
5t409.4↔	ASK resekcia častí ligament,zbytkov ligament:lakť.kĺb
5t409.5↔	ASK resek.č.ligament,zbytkov ligament:prox.radioulná.kĺb
5t409.6↔	ASK resek.č.ligament,zbytkov ligament:dist.radioulná.kĺb
5t409.e↔	ASK resek.č. ligament,zbytkov ligament:iliosakrálny kĺb
5t40x.4↔	Iné ASK revízie kĺbu:lakťový kĺb
5t40x.5↔	Iné ASK revízie kĺbu:prox.radioulnár.kĺb
5t40x.6↔	Iné ASK revízie kĺbu:dist.radioulnár.kĺb
5t40x.e↔	Iné ASK revízie kĺbu:iliosakrálny kĺb
5t412.4↔	Artroskop.parc.synovektómia:lakťový kĺb
5t412.5↔	Artroskop.parc.synovektómia:prox.radioulnár.kĺb
5t412.6↔	Artroskop.parc.synovektómia:dist.radioulnár.kĺb
5t413.4↔	Artroskop.totál.synovektómia:lakťový kĺb
5t413.5↔	Artroskop.totál.synovektómia:prox.radioulnár.kĺb
5t413.6↔	Artroskop.totál.synovektómia:dist.radioulnár.kĺb
5t414.4↔	ASK el.-term.dener.syn.a tk.kĺb.púzdra:lakťový kĺb
5t414.5↔	ASK el.-term.dener.syn.a tk.kĺb.púz:prox.radioul.kĺb
5t414.6↔	ASK el.-term.dene.syn.a tk.kĺb.púz:dist.radioul.kĺb
5t414.e↔	ASK el.-termoter.den.syn.a tk.kĺb.púz:iliosakr.kĺb
5t41x.4↔	Iné artroskop.OP na synovii:lakťový kĺb
5t41x.5↔	Iné ASK OP na synovii:prox.radioulnárny kĺb
5t41x.6↔	Iné ASK OP na synovii:dist.radioulnárny kĺb
5t41x.e↔	Iné artroskop.OP na synovii:iliosakrálny kĺb
5t420.4↔	ASK exc.pošk.tk.kĺb.chrupavky:lakťový kĺb
5t420.5↔	ASK excízia poškod.tk.kĺb.chrup:prox.radioulná.kĺb
5t420.6↔	ASK excízia poškod.tk.kĺb.chrup:dist.radioulnár.kĺb
5t420.e↔	ASK excízia poškod.tk.kĺb.chrup:iliosakrálny kĺb
5t421.4↔	ASK refixácia osteochondr.fragm::lakťový kĺb
5t421.5↔	ASK refix.osteochon.fragm:prox.radioulná.kĺb
5t421.6↔	ASK refix.osteochon.fragm:dist.radioulná.kĺb
5t421.e↔	ASK refix.osteochondr.fragm:iliosakrálny kĺb
5t422.4↔	ASK subchondrál.spongioplastika:lakťový kĺb
5t422.5↔	ASK subchondr.spongioplastika:prox.radiouln.kĺb
5t422.6↔	ASK subchondr.spongioplastika:dist.radiouln.kĺb
5t426.4↔	ASK odber chondrál.transpl:lakťový kĺb
5t427.4↔	Artroskop.transpl.chrupav:lakťový kĺb
5t427.5↔	ASK transplantácia chrupavky:prox.radioulnár.kĺb
5t427.6↔	ASK transplantácia chrupavky:dist.radioulnár.kĺb
5t428.4↔	ASK impl.in vitro vypest.tk.kultúr:lakťový kĺb
5t428.5↔	ASK impl.in.vitr.vypest.tk.kult:prox.radioul.kĺb
5t428.6↔	ASK impl.in.vitr.vypes.tk.kult:dist.radiouln.kĺb
5t42c.4↔	ASK vyhlad.chrup[chondroplastika]:lakťový kĺb
5t42c.5↔	ASK vyhlad.chrupav[chondropl]:prox.radioulnár.kĺb
5t42c.6↔	ASK vyhlad.chrupav[chondropl]:dist.radioulnár.kĺb
5t42c.e↔	ASK vyhladenie chrup[chondropl]:iliosakrálny kĺb
5t42d.4↔	ASK subchondr.otv.kosti:lakťový kĺb
5t42d.5↔	ASK subchondrál.otv.kosti:prox.radioul.kĺb
5t42d.6↔	ASK subch.otvorenie kosti:dist.radiouln.kĺb
5t42d.e↔	ASK subchondr.otv.kosti:iliosakrál.kĺb
5t42e.4↔	ASK subch.otv.kosti-acelul.impl:lakťový kĺb
5t42e.5↔	ASK subch.otv.kosti-acelul.impl:prox.radiouln.kĺb
5t42e.6↔	ASK subch.otv.kosti-acelul.impl:dist.radiouln.kĺb
5t42e.e↔	ASK subch.otv.kosti-acelul.impl:iliosakrál.kĺb
5t42f.4↔	ASK OP chrup.s transpl.chondr-autológ.ind.matrix:lakť.kĺb
5t42f.5↔	ASK OP chrup.s tx.chondr-autológ.ind.matr:prox.radioul.k
5t42f.6↔	ASK OP chrup.s tx.chondr-autológ.ind.matr:dist.radiouln.kĺb
5t42h.4↔	ASK resekcia 1/viac.osteofytov:lakťový kĺb
5t42h.5↔	ASK resekcia 1/viac.osteofytov:prox.radioulnár.kĺb
5t42h.6↔	ASK resekcia 1/viac.osteofytov:dist.radioulnár.kĺb
5t42h.e↔	ASK resekcia 1/viac.osteofytov:iliosakrálny kĺb
5t42i.4↔	Iné artroskop.OP na chrup.a menisk:lakťový kĺb
5t42i.5↔	Iné ASK OP na chrup.a menisk:prox.radioulnár.kĺb
5t42i.6↔	Iné ASK OP na chrup.a menisk:dist.radioulnár.kĺb
5t42i.e↔	Iné artroskop.OP na chrup.a menisk:iliosakrálny kĺb
5t490.4↔	ASK rozdel/prerušenie väzu:lakťový kĺb
5t490.5↔	ASK rozdelenie/preruš.väzu:prox.radioulnár.kĺb
5t490.6↔	ASK rozdelenie/preruš.väzu:dist.radioulnár.kĺb
5t491.4↔	ASK debridement šľachy:lakťový kĺb
5t491.5↔	ASK debridement šľachy:prox.radioulnár.kĺb
5t49x.4↔	Ostatné artroskopické OP:lakťový kĺb
5t49x.5↔	Ostatné artroskopické OP:prox.radioulnárny kĺb
5t49x.6↔	Ostatné artroskopické OP:dist.radioulnárny kĺb
5t49x.e↔	Ostatné artroskopické OP:iliosakrálny kĺb
5t543↔	Implantácia protézy hlavičky rádia
5t544↔	Implantácia TEP lakťa, nespojená
5t545↔	Implantácia TEP lakťa, spojená
5t546↔	Implantácia náhrady distálnej humerálnej kĺbnej plochy
5t547↔	Implantácia protézy hlavičky ulny
5t551↔	Výmena endoprotézy hlavice humeru
5t553↔	Výmena endoprotézy hlavičky rádia
5t554↔	Výmena TEP lakťa
5t557↔	Odstránenie endoprotézy hlavice humeru
5t559↔	Odstránenie endoprotézy hlavičky rádia
5t55a↔	Odstránenie TEP lakťa
5t55f↔	Výmena povrchovej endoprotézy ramena typu resurfacing
5t55g↔	Odstr. povrchovej endoprotézy ramena typu resurfacing
5t594↔	Resekčná artroplastika na lakti
5t600	Incízie pri chorob.zmen.kost.a kĺb.tk.chrb:debridem.
5t601	Incízie pri chorob.zmen.kost.a kĺb.tk.chrb:sekvester.
5t602	Incízie pri chorob.zmen.kost.a kĺb.tk.chrb:denerv.faciet
5t603	Incízie pri chorob.zmen.kost.a kĺb.tk.chrb:odstr.cudz.tel.
5t604	Incízie pri chorob.zmen.kost.a kĺb.tk.chrb:drenáž
5t605	Incízie pri chorob.zmen.kost.a kĺb.tk.chrb:rev.fist.
5t606	Incízie pri chorob.zmen.kost.a kĺb.tk.chrb:rev.fist.sekvestrot.
5t60x	Incízie pri chorob.zmen.kost.a kĺb.tk.chrb:ostatné
5t61a.1	Excízia z poškod.medzistavc.platničky(bez ďalších op.)
5t61a.2	Exc.z poškod.medzistavc.platn.,odstr.voľného sekvestra
5t61a.3	Exc.z poškod.medzistavc.plat. s radikulár.dekompresiou
5t61a.4	Exc.z poškod.extraforaminál.ulož.medzistavc.platničky
5t61b.1	Perkut.exc.z poškod.medzistavc.platničky bez esk
5t61b.2	Perkut.exc.z poškod.medzistavc.platničky s esk
5t61c.1	Reoperácia medzistavcovej platničky pri recidíve

5t61c.2	Reoperácia medzistavc.platn.s radikulolýzou pri recidíve
5t61c.3	Revíz.OP medzistavc.plat.pre poop.kompl.v rane(hem., inf)
5t61d	Perkutánna redukcia objemu platničky
5t61x	Ost.OP z poškodenej medzistavcovej platničky
5t620	Excízia spondylofytu (osteofytu)
5t621	Parciálna excízia tela stavca chrbtice
5t622	Totálna excízia tela stavca chrbtice
5t623	Resekcia Dens epistrophei pošk.kost.a kĺb.tkaniva chrbtice
5t624	Parciálna artrektómia
5t625	Totálna artrektómia
5t626	Foraminektómia
5t627	Exc.z pošk.kost.a kĺb.tkan.viac.segm.stavcov a nalieh.štrukt
5t628	Exc.z pošk.kost.a kĺb.tkan.stavc.oblúka
5t629	Exc.z pošk.kost.a kĺb.tkan.chrb:stav.oblúk a nalieh.štr.
5t62x	Exc.z pošk.kost.a kĺb.tkan.chrb:ostatné
5t63x	Kostná náhrada na chrbtici:ostatné
5t641.1	Dorzálna spondylodéza:1 segment
5t641.2	Dorzálna spondylodéza:2 segmenty
5t641.3	Dorzálna spondylodéza:3 segmenty
5t641.4	Dorzálna spondylodéza:4 segmenty
5t641.5	Dorzálna spondylodéza:5 segmentov
5t641.6	Dorzálna spondylodéza:6 a viac segmentov
5t641.a1	Predĺženie dorzálnej spondylodézy s použitím konektora 1 seg
5t641.a2	Predĺženie dorzálnej spondylodézy s použitím konektora 2 seg
5t641.a3	Predĺženie dorzálnej spondylodézy s použitím konektora 3 seg
5t641.a4	Predĺženie dorzálnej spondylodézy s použitím konektora 4 seg
5t641.a5	Predĺženie dorzálnej spondylodézy s použitím konektora 5 seg
5t641.a6	Predĺženie dorzálnej spondylodézy s použitím konektora 6 seg
5t641.a7	Predĺženie dorzálnej spondylodézy s použitím konektora 7 a v
5t642.1	Ventrálna spondylodéza:1 segment
5t642.2	Ventrálna spondylodéza:2 segmenty
5t642.3	Ventrálna spondylodéza:3 segmenty
5t642.4	Ventrálna spondylodéza:4 segmenty
5t642.5	Ventrálna spondylodéza:5 segmentov
5t642.6	Ventrálna spondylodéza:6 a viac segmentov
5t643.1	Dorzál.a ventrál.komb.spondylodéza medzi stavcami:1 segm.
5t643.2	Dorzál. a ventrál.komb.spondylodéza medzi stavcami:2 segm.
5t643.3	Dorzál. a ventrál.komb.spondylodéza medzi stavcami:3 segm.
5t643.4	Dorzál. a ventrál.komb.spondylodéza medzi stavcami:4 segm.
5t643.5	Dorzál. a ventrál.komb.spondylodéza medzi stavcami:5 segm.
5t643.6	Dorzál. a ventrál.komb.spondylodéza medzi stavc:6 -viac segm
5t64x	Spondylodéza:ostatné
5t650.1	Náhr.tela stavca implantátom a kompl.rek.na chrbt:1stavec
5t650.2	Náhr.tela stav.impl.a kompl.rekonštrukcia na chrbtici:2st.
5t650.3	Náhr.tela stav.impl.a kompl.rekonštrukcia na chrbtici:3st.
5t650.4	Náhr.tela stav.impl.a kompl.rekonštrukcia na chrbtici:4st.
5t650.5	Náhr.tela stav.impl.a kompl.rekonštr.na chrbtici:5 a v.st.
5t651.1	Náhr.tela stavca osobit.mat.a kompl.rek.na chrb:1st.
5t651.2	Náhr.tela stavca osobit.mat.a kompl.rek.na chrb:2st.
5t651.3	Náhr.tela stavca osobit.mat.a kompl.rek.na chrb:3st.
5t651.4	Náhr.tela stavca osobit.mat.a kompl.rek.na chrb:4st.
5t651.5	Náhr.tela stavca osobit.mat.a kompl.rek.na chrb:5 a v.st.
5t651.6	Náhr. tela st. a komp. rek. na chrbtici, pr. pod. štep bez kor.
5t651.7	Náhr. tela st. a komp. rek. na chrbtici, pr. pod. štep s kor.
5t651.x	Náhrada tela stavca a komplexná rek. na chrbtici, ost.
5t654	Kyfektómia
5t655	Dorzálna korekcia na chrbtici bez ventrálneho uvoľnenia
5t656	Dorzálna korekcia na chrbtici s ventrálnym uvoľnením
5t657	Dorzoventrálna korekcia na chrbtici
5t658	Kolumnotómia a polysegm.dorzál.lord.sp[DLS] Zielke
5t659	Kolumnotómia a transpedikul.subrakčt.osteotómia
5t65a	Kolumnotómia a monosegm.cervikotorak.lord.spondylodéza
5t65b	Dorzo-ventrálna epifyzeodéza na chrbtici
5t65c	Unilater.epifyzeodéza na chrbt.s dorzál.fúziou stavca
5t65d	Bilaterál.epifyzeodéza na chrbt.s dorzál.fúziou stavca
5t65e.1	Epifyzeodéza chrbt.-usmer.rastu skobami pamäť.efekt:1skoba
5t65e.2	Epifyzeodéza chrbt.-usmer.rastu skobami pamäť.efekt:2skoby
5t65e.3	Epifyzeodéza chrbt.-usmer.rastu skobami pamäť.efekt:3skoby
5t65e.4	Epifyzeodéza chrbt.-usmer.rastu skobami pamäť.efekt:4skoby
5t65e.5	Epifyzeodéza chrbt.-usmer.rastu skobami pamäť.efekt:5skôb
5t65e.6	Epifyzeodéza chrbt.-usmer.rastu skobami pamäť.efekt:6skôb
5t65e.7	Epifyzeodéza chrbt.-usmer.rastu skobami pamäť.efekt:7skôb
5t65e.8	Epifyzeodéza chrbt.-usmer.rastu skobami pamäť.efekt:8skôb
5t65e.9	Epifyzeodéza chrbt.-usmer.rastu skobami pamäť.efekt:9skôb
5t65e.a	Epifyzeodéza chrbt.-usmer.rastu skobami pamäť.efekt:10skôb
5t65e.b	Epifyzeodéza chrbt.-usmer.rastu skobami pamäť.efekt:11skôb
5t65e.c	Epifyzeodéza chrbt.-usmer.rastu skobami pamäť.efekt:12skôb
5t65e.d	Epifyzeodéza chrbt.-usmer.rastu skobami pamäť.efekt:13skôb
5t65e.f	Subkutánna fixácia na chrbtici (inštrumentácia) podľa Harrin
5t65f.1	Epify. na chr. na usme. rastu tet. - sys. skrut. a šn., 1 seg.
5t65f.2	Epify. na chr. na usme. rastu tet. - sys. skrut. a šn., 2 seg.
5t65f.3	Epify. na chr. na usme. rastu tet. - sys. skrut. a šn., 3 seg.
5t65f.4	Epify. na chr. na usme. rastu tet. - sys. skrut. a šn., 4 seg.
5t65f.5	Epify. na chr. na usme. rastu tet. - sys. skrut. a šn., 5 seg.
5t65f.6	Epify. na chr. na usme. rastu tet. - sys. skrut. a šn., 6 seg.
5t65f.7	Epify. na chr. na us rastu tet. - sys. skrut. a šn., 7 a viac seg
5t65g.a0	Dorzál.(inštrum.)korekt.spondylodéza,3-6 segm.prim.nestab.
5t65g.a1	Dorzál.(inštrum.)korekt.spondylodéza,3-6 segm.prim.stabil.
5t65g.b0	Dorzál.(inštrum.)korekt.spondylodéza,7-10 seg,prim.nest.
5t65g.b1	Dorzál.(inštrum.)korekt.spondylodéza,7-10 seg.prim.stab.
5t65g.c0	Dorzál.(inštrum.)korekt.spondylodéza,11-viac.s.prim.nest
5t65g.c1	Dorzál.(inštrum.)korekt.spondylodéza,11-viac.s.prim.stab
5t65h.a0	Pred(inštrum.)korektív.spondylodéza,3-6 segm.prim.nestab.
5t65h.a1	Predná(inštrum.)korektív.spondylodéza,3-6 segm.prim.stab.
5t65h.b0	Predná(inštrum.)korektív.spondylodéza,7-10 segm.prim.nest
5t65h.b1	Predná(inštrum.)korektív.spondylodéza,7-10 segm.prim.stab
5t65h.c0	Predná(inštrum.)korektív.spondylodéza,11 a viac s.prim.nest
5t65h.c1	Predná(inštrum.)korektív.spondylodéza,11 a viac s.prim.stab
5t65j.a0	Zad.a pred.kombi.(inštr)korekt.spondylodéza,3-6 s.prim.nest
5t65j.a1	Zad.a pred.kombi.(inštr)korekt.spondylodéza,3-6 s.pr.stab
5t65j.b0	Zad.a pred.komb.(inštr)korekt.spondylodéza,7-10 s.pr.nest
5t65j.b1	Zad.a pred.komb.(inštr)korekt.spondylodéza,7-10 s.pr.stab
5t65j.c0	Zad.a pred.komb.(inštr)korekt.spondylodéza,11-viac.s.pr.nest
5t65j.c1	Zad.a pred.komb.(inštr)korekt.spondylodéza,11-viac.s.pr.stab
5t660.1	Otv.rep.chrbt(dynam.stabil):drôt.serkláž:1 segm.
5t660.2	Otv.rep.chrbt(dynam.stabil):drôt.serkláž:2 segm.
5t660.3	Otv.rep.chrbt(dynam.stabil):drôt.serkláž:3 segm.
5t660.4	Otv.rep.chrbt(dynam.stabil):drôt.serkláž:4 a v.segm.
5t661.1	Otv.rep.chrbt(dynam.stabil):skrutkou:1 segm.
5t661.2	Otv.rep.chrbt(dynam.stabil):skrutkou:2 segm.
5t661.3	Otv.rep.chrbt(dynam.stabil):skrutkou:3 segm.
5t661.4	Otv.rep.chrbt(dynam.stabil):skrutkou:4 a v.segm.
5t662.1	Otv.rep.chrbt(dynam.stabil):skobou:1 segm.
5t662.2	Otv.rep.chrbt(dynam.stabil):skobou:2 segm.
5t662.3	Otv.rep.chrbt(dynam.stabil):skobou:3 segm.
5t662.4	Otv.rep.chrbt(dynam.stabil):skobou:4 a v.segm.
5t663.1	Otv.rep.chrbt(dynam.stabil):ventr.sy.skrut.a dláh:1 segm.
5t663.2	Otv.rep.chrbt(dynam.stabil):ventr.sy.skrut.a dláh:2 segm.
5t663.3	Otv.rep.chrbt(dynam.stabil):ventr.sy.skrut.a dláh:3 segm.
5t663.4	Otv.rep.chrbt(dynam.stabil):ventr.sy.skrut.a dláh:4 a v.segm.
5t664.1	Otv.rep.chrbt(dynam.stabil):dorz.sy.skrut.a dláh:1 segm.
5t664.2	Otv.rep.chrbt(dynam.stabil):dorz.sy.skrut.a dláh:2 segm.
5t664.3	Otv.rep.chrbt(dynam.stabil):dorz.sy.skrut.a dláh:3 segm.
5t664.4	Otv.rep.chrbt(dynam.stabil):dorz.sy.skrut.a dláh:4 a v.segm.
5t665.1	Otv.rep.chrbt(dynam.stabil):sy.skrutiek a tyčí:1 segm.
5t665.2	Otv.rep.chrbt(dynam.stabil):sy.skrutiek a tyčí:2 segm.
5t665.3	Otv.rep.chrbt(dynam.stabil):sy.skrutiek a tyčí:3 segm.
5t665.4	Otv.rep.chrbt(dynam.stabil):sys.skrut.a tyčí:4 a v.segm.
5t666.1	Otv.rep.chrbt(dynam.stabil):háčk.dlahami:1 segm.
5t666.2	Otv.rep.chrbt(dynam.stabil):háčk.dlahami:2 segm.
5t666.3	Otv.rep.chrbt(dynam.stabil):háčk.dlahami:3 segm.
5t666.4	Otv.rep.chrbt(dynam.stabil):háčk.dlahami:4 a v.segm
5t667.1	Otv.rep.chrbt(dynam.stabil):intervertebr.cage:1 segm.
5t667.2	Otv.rep.chrbt(dynam.stabil):intervertebr.cage:2 segm.
5t667.3	Otv.rep.chrbt(dynam.stabil):intervertebr.cage:3 segm.
5t667.4	Otv.rep.chrbt(dynam.stabil):intervertebr.cage:4 a v.segm
5t668.1	Otv.rep.chrbt(dynam.stabil):fixač.int.syst:1 segm.
5t668.2	Otv.rep.chrbt(dynam.stabil):fixač.int.syst:2 segm.
5t668.3	Otv.rep.chrbt(dynam.stabil):fixač.int.syst:3 segm.
5t668.4	Otv.rep.chrbt(dynam.stabil):fixač.int.syst:4 a v.segm

5t668.5	Dynamický fixatór systém skrutiek a tyčí s potrebou opakovan
5t668.6	Dynamický fixatór systém skrutiek a magnetických tyči s potr
5t66x.1	Otv.rep.chrbt(dynam.stabil):ost:1 segment
5t66x.2	Otv.rep.chrbt(dynam.stabil):ost:2 segm.
5t66x.3	Otv.rep.chrbt(dynam.stabil):ost:3 segm.
5t66x.4	Otv.rep.chrbt(dynam.stabil):ost:4 a v.segm
5t690	Odstránenie osteosyntetického materiálu z chrbtice
5t691.1	Implantácia platničkovej endoprotézy:1 segment
5t691.2	Implantácia platničkovej endoprotézy:2 segmenty
5t691.3	Implantácia platničkovej endoprotézy: 3 segmenty
5t691.4	Implantácia platničkovej endoprotézy:4 a viac segm.
5t692	Revízia náhrady medzistavcovej platničky (bez výmeny)
5t693	Výmena endoprotézy medzistavcovej platničky
5t694	Odstránenie endoprotézy medzistavcovej platničky
5t695	Revízia po operácii chrbtice
5t696.1	Dekompresia miešneho kanála uvoľnením kosti:1 segment
5t696.2	Dekompresia miešneho kanála uvoľnením kosti:2 segmenty
5t696.3	Dekompresia miešneho kanála uvoľnením kosti:3 segmenty
5t696.4	Dekompresia mieš.kanála uvoľnením kosti:4 a viac segm.
5t697	Uvoľnenie mieš.kanála po korekcii deformít v prvom sedení
5t698	Kompex.kombi.ventr.a dorz.rekonšt.chrbt.s fúziou(360st.)
5t699.1	Vertebroplastika:1stavec
5t699.2	Vertebroplastika:2stavce
5t699.3	Vertebroplastika:3stavce
5t699.4	Vertebroplastika:4 a viac stavcov
5t69a.1	Kyfoplastika:1stavec
5t69a.2	Kyfoplastika:2stavce
5t69a.3	Kyfoplastika:3stavce
5t69a.4	Kyfoplastika:4 a viac stavcov.
5t69d.1	Odstr.medzitŕň.rozvierača z chrbtice:1 segm.
5t69d.2	Odstr.medzitŕň.rozvierača z chrbtice:2 segm.
5t69d.3	Odstr.medzitŕň.rozvierača z chrbtice:3 a v.segm.
5t69e	Odobr.chondrocyt.z chrbtice na kultiváciu ako samost.zákrok
5t69f.1	Impl.in vitro vypest.tk.kult.do medzist.platničky:1seg.
5t69f.2	Impl.in vitro vypest.tk.kult.do medzist.platničky:2seg.
5t69f.3	Impl.in vitro vypest.tk.kult.do medzist.platničky:3 a viac seg.
5t69x.1	Iné operácie na chrbtici, HALO fixácia
5t69x.x	Iné operácie na chrbtici, ostatné
5t900↔	Replantácia v oblasti nad lakťom
5t901↔	Replantácia v oblasti lakťa
5t902↔	Replantácia v oblasti predlaktia
8f606.4	RF ablácia stavca transpedikulárnym prístupom

Výkon I08-9

13t20.5	Biopsia s incíziou panvy
13t20.6↔	Biopsia s incíziou femuru a pately
5t010.d	Valgotizačná osteotómia:panva
5t010.e↔	Valgotizačná osteotómia:krčok steh.k.
5t010.f↔	Valgotizačná osteotómia:femur proximálny
5t010.g↔	Valgotizačná osteotómia:femur diafyzárny
5t010.h↔	Valgotizačná osteotómia:femur distál.
5t011.d	Varotizačná osteotómia:panva
5t011.e↔	Varotizačná osteotómia:krčok stehennej kosti
5t011.f↔	Varotizačná osteotómia:femur proximálny
5t011.g↔	Varotizačná osteotómia:femur diafyzárny
5t011.h↔	Varotizačná osteotómia:femur distál.
5t012.d	(De)-rotačná osteotómia:panva
5t012.e↔	(De)-rotačná osteotómia:krčok stehennej kosti
5t012.f↔	(De)-rotačná osteotómia:femur proximálny
5t012.g↔	(De)-rotačná osteotómia:femur diafyzárny
5t012.h↔	(De)-rotačná osteotómia:femur distál.
5t013.d	Skracovacia osteotómia:panva
5t013.e↔	Skracovacia osteotómia:krčok stehennej kosti
5t013.f↔	Skracovacia osteotómia:femur proximálny
5t013.g↔	Skracovacia osteotómia:femur diafyzárny
5t013.h↔	Skracovacia osteotómia:femur distál.
5t014.d	Predlžovacia osteotómia:panva
5t014.e↔	Predlžovacia osteotómia:krčok stehennej kosti
5t015.d	Osteotómia s valgotizáciou a (de-)rotáciou:panva
5t015.e↔	Osteotómia s valgotizáciou a (de-)rotáciou:krčok steh.k.
5t015.f↔	Osteotómia s valgotizáciou a (de-)rotáciou:femur prox.
5t015.g↔	Osteotómia s valgotizáciou a (de-)rotáciou:femur diaf.
5t015.h↔	Osteotómia s valgotizáciou a (de-)rotáciou:femur dist.
5t016.d	Osteotómia s varotizáciou a (de-)rotáciou:panva
5t016.e↔	Osteotómia s varotizáciou a (de-)rotáciou:krčok steh.k.
5t016.f↔	Osteotómia s varotizáciou a (de-)rotáciou:femur prox.
5t016.g↔	Osteotómia s varotizáciou a (de-)rotáciou:femur diaf.
5t016.h↔	Osteotómia s varotizáciou a (de-)rotáciou:femur dist.
5t017.d	Osteotómia bez úpravy osi:panva
5t017.e↔	Osteotómia bez úpravy osi:krčok steh.kosti
5t017.f↔	Osteotómia bez úpravy osi:femur proximálny
5t017.g↔	Osteotómia bez úpravy osi:femur diafyzárny
5t017.h↔	Osteotómia bez úpravy osi:femur distál.
5t018.d	Kompl.osteotómia vo viac.rovinách:panva
5t018.e↔	Kompl.osteotómia vo viac.rov:krčok steh.k.
5t018.f↔	Kompl.osteotómia vo viac.rov:femur proximálny
5t018.g↔	Kompl.osteotómia vo viac.rov:femur diafyzárny
5t018.h↔	Kompl.osteotómia vo viac.rov:femur distál.
5t019.d	Kompl.osteotómia vo viac.rov.s úpravou osi:panva
5t019.e↔	Kompl.osteotómia vo viac.rov.s úpravou osi:krčok steh.k.
5t019.f↔	Kompl.osteotómia vo viac.rov.s úpravou osi:femur prox.
5t019.g↔	Kompl.osteotómia vo viac.rov.s úpravou osi:femur diaf.
5t019.h↔	Kompl.osteotómia vo viac.rov.s úpravou osi:femur dist.
5t01a.d	Kortikotómia pri prenose kost.segm:panva
5t01a.e↔	Kortikotómia pri prenose kostn.segm:krčok steh.k.
5t01x.d	Iné osteotómie a korektívne osteotómie:panva
5t01x.e↔	Iné osteotómie a korektívne osteotómie:krčok steh.k.
5t01x.f↔	Iné osteotómie a korektívne osteotómie:femur prox.
5t01x.g↔	Iné osteotómie a korektívne osteotómie:femur diaf.
5t01x.h↔	Iné osteotómie a korektívne osteotómie:femur dist.
5t020.d	Parciálna resekcia chorého kostného tk:panva
5t020.e↔	Parciálna resekcia ch.kost.tk:krčok steh.k.
5t020.f↔	Parciálna resekcia ch.kost.tk:femur prox.
5t020.g↔	Parciálna resekcia ch.kost.tk:femur diafyzárny
5t020.h↔	Parciálna resekcia ch.kost.tk:femur dist.
5t021.d	Parc.res.ch.kost.tk.s resekc.mäkk.tk:panva
5t021.e↔	Parc.res.ch.kost.tk.s resekc.mäkk.tk:krčok steh.k.
5t021.f↔	Parc.res.ch.kost.tk.s resekc.mäkk.tk:femur prox.
5t021.g↔	Parc.res.ch.kost.tk.s resekc.mäkk.tk:femur diaf.
5t021.h↔	Parc.res.ch.kost.tk.s resekc.mäkk.tk:femur dist.
5t022.d	Parc.res.ch.kost.tk.s prerušením kontinuity:panva
5t022.e↔	Parc.res.ch.kost.tk.s preruš.kontinuity:krčok steh.k.
5t022.f↔	Parc.res.ch.kost.tk.s preruš.kontinuity:femur prox.
5t022.g↔	Parc.res.ch.kost.tk.s preruš.kontinuity:femur diaf.
5t022.h↔	Parc.res.ch.kost.tk.s preruš.kontinuity:femur dist.
5t023.d	Parc.res.ch.k.tk.s preruš.kont.vr.res.mäkk.tk:panva
5t023.e↔	Parc.res.ch.k.tk.s preruš.kont.vr.res.mäkk.tk:krčok steh.k.
5t023.f↔	Parc.res.ch.k.tk.s preruš.kont.vr.res.mäkk.tk:femur prox.
5t023.g↔	Parc.res.ch.k.tk.s preruš.kont.vr.res.mäkk.tk:femur diaf.
5t023.h↔	Parc.res.ch.k.tk.s preruš.kont.vr.res.mäkk.tk:femur dist.
5t024.d	Parc.res.ch.k.tk.s preruš.kont.a násl.obnov:panva
5t024.e↔	Parc.res.ch.k.tk.s preruš.kont.a násl.obnov:krčok steh.k.
5t024.f↔	Parc.res.ch.k.tk.s preruš.kont.a násl.obnov:femur prox.
5t024.g↔	Parc.res.ch.k.tk.s preruš.kont.a násl.obnov:femur diaf.
5t024.h↔	Parc.res.ch.k.tk.s preruš.kont.a násl.obnov:femur dist.
5t025.d	Parc.res.ch.k.tk.s prer.kont.a násl.obn.s res.mäk.tk:panva
5t025.e↔	Parc.res.ch.k.tk.s pr.kon.a n.ob.s res.mäk.tk:krč.st.k.
5t025.f↔	Parc.res.ch.k.tk.s pr.kon.a n.ob.s res.mäk.tk:fem.pr.
5t025.g↔	Parc.res.ch.k.tk.s pr.kon.a n.ob.s res.mäk.tk:fem.d.
5t025.h↔	Parc.res.ch.k.tk.s pr.kon.a n.ob.s res.mäk.tk:fem.d.
5t026.d	Totálna resekcia:panva
5t026.g↔	Totálna resekcia:femur diafyzárny
5t027.d	Totálna resekcia:panva:s resekc.mäkk.tk.
5t027.g↔	Totálna resekcia:femur diaf.:s resekc.mäkk.tk.
5t028.d	Totálna resekcia:panva:s náhradou
5t028.g↔	Totálna resekcia:femur diaf.:s náhradou

5t029.d	Totálna resekcia:panva:s náhradou vr.res.mäkk.tk
5t029.g↔	Totálna resekcia:femur diaf.:s náhr.vr.res.mäkk.tk
5t040.d	Autológ.transplantácia spongióz.kosti:panva
5t040.e↔	Autológ.transpl.spongióz.kosti:krčok steh.k.
5t040.f↔	Autológ.transplant.spongióz.kosti:femur prox.
5t040.g↔	Autológ.transplant.spongióz.kosti:femur diaf.
5t040.h↔	Autológ.transplant.spongióz.kosti:femur dist.
5t041.d	Autológna transpl.kortiko-spongióz.štep:panva
5t041.e↔	Autológna transpl.kortiko-spongióz.štep:krčok steh.k.
5t041.f↔	Autológna transpl.kortiko-spongióz.štep:femur prox.
5t041.g↔	Autológna transpl.kortiko-spongióz.štep:femur diaf.
5t041.h↔	Autológna transpl.kortiko-spongióz.štep:femur dist.
5t042.d	Autológ.rozšír.transpl.(>4cm)kortiko-spongióz.št.-panva
5t042.e↔	Autológ.rozšír.transpl.(>4cm)kortiko-spongióz.št:krč.st.k.
5t042.f↔	Autológ.rozš.transpl.(>4cm)kortiko-spongióz.št.:femur prox.
5t042.g↔	Autológ.rozš.transpl.(>4cm)kortiko-spongióz.št.:femur diaf.
5t042.h↔	Autológ.rozš.transpl.(>4cm)kortiko-spongióz.št.:femur dist.
5t043.d	Transpl.kostného tk.bez cievnej stopky:panva
5t043.e↔	Transpl.kost.tkaniva bez cievnej stopky:krčok steh.k.
5t043.f↔	Transpl.kost.tk.bez cievnej stopky:femur prox.
5t043.g↔	Transpl.kost.tk.bez cievnej stopky:femur diaf.
5t043.h↔	Transpl.kost.tk.bez cievnej stopky:femur dist.
5t044.d	Transpl.kost.tk.s ciev.stopk.s mikrovask.anast:panva
5t044.e↔	Transpl.k.tk.s ciev.stopk.s mikrovask.anast:krčok steh.k.
5t044.f↔	Transpl.k.tk.s ciev.stopk.s mikrovask.anast:femur prox.
5t044.g↔	Transpl.k.tk.s ciev.stopk.s mikrovask.anast:femur diaf.
5t044.h↔	Transpl.k.tk.s ciev.stopk.s mikrovask.anast:femur dist.
5t045.d	Autológna transpl.chrupav.-kostn.transpl:panva
5t045.e↔	Autológ.transpl.chrupav.-kostn.transpl:krčok steh.k.
5t045.h↔	Autológna transpl.chrupav.-kostn.transpl:femur dist.
5t046.d	Alogénna transpl.chrupav.-kostn.transpl:panva
5t046.e↔	Alog.transpl.chrupav.-kostn.transpl:krčok steh.k.
5t046.h↔	Alogénna transpl.chrupav.-kostn.transpl:femur dist.
5t047.d	Alogénna transpl.spongióznej kosti:panva
5t047.e↔	Alogénna transpl.spongióznej kosti:krčok steh.k.
5t047.f↔	Alogénna transpl.spongióznej kosti:femur prox.
5t047.g↔	Alogénna transpl.spongióznej kosti:femur diaf.
5t047.h↔	Alogénna transpl.spongióznej kosti:femur dist.
5t048.d	Alogénna transpl.kortiko-spongióz.štep:panva
5t048.e↔	Alogénna transpl.kortiko-spongióz.št:krčok steh.k.
5t048.f↔	Alogénna transpl.kortiko-spongióz.št:femur prox.
5t048.g↔	Alogénna transpl.kortiko-spongióz.št:femur diaf.
5t048.h↔	Alogénna transpl.kortiko-spongióz.št:femur dist.
5t049.d	Alogén.transplantácia rúrovitej kosti:panva
5t049.g↔	Alogénna transpl.rúrovitej kosti:femur diaf.
5t04a.d	Transpozícia kost.tk.s cievnou stopkou:panva
5t04a.e↔	Transpozícia kost.tk.s cievnou stopkou:krčok steh.k.
5t04a.f↔	Transpozícia kost.tk.s cievnou stopkou:femur prox.
5t04a.g↔	Transpozícia kost.tk.s cievnou stopkou:femur diaf.
5t04a.h↔	Transpozícia kost.tk.s cievnou stopkou:femur dist.
5t04b.d	Transplantácia humán.demineraliz.kost.matrix:panva
5t04b.e↔	Transpl.humán.demineraliz.kost.matrix:krčok steh.k.
5t04b.f↔	Transpl.humán.demineraliz.kost.matrix:femur prox.
5t04b.g↔	Transpl.humán.demineraliz.kost.matrix:femur diaf.
5t04b.h↔	Transpl.humán.demineraliz.kost.matrix:femur dist.
5t04x.d	Iné transplantácie/transpozície kostného tk:panva
5t04x.e↔	Iné transplantácie/transpozície kost.tk:krčok steh.k.
5t04x.f↔	Iné transplantácie/transpozície kost.tk:femur prox.
5t04x.g↔	Iné transplantácie/transpozície kost.tk:femur diaf.
5t04x.h↔	Iné transplantácie/transpozície kost.tk:femur dist.
5t050.d	Implant.kost.cementu bez prísady ATB:panva
5t050.e↔	Impl.kost.cementu bez prísady ATB:krčok steh.k.
5t050.f↔	Impl.kost.cementu bez prísady ATB:femur prox.
5t050.g↔	Impl.kost.cementu bez prísady ATB:femur diaf.
5t050.h↔	Impl.kost.cementu bez prísady ATB:femur dist.
5t051.d	Implant.kost.cementu s prísadou ATB:panva
5t051.e↔	Impl.kost.cementu s prísadou ATB:krčok steh.k.
5t051.f↔	Impl.kost.cementu s prísadou ATB:femur prox.
5t051.g↔	Impl.kost.cementu s prísadou ATB:femur diaf.
5t051.h↔	Impl.kost.cementu s prísadou ATB:femur dist.
5t052.d	Impl.keramickej kostnej náhrady:panva
5t052.e↔	Impl.keram.kost.náhrady:krčok steh.k.
5t052.f↔	Impl.keram.kost.náhrady:femur prox.
5t052.g↔	Impl.keram.kost.náhrady:femur diaf.
5t052.h↔	Impl.keram.kost.náhrady:femur dist.
5t053.d	Impl.resorb.keramic.kost.náhrady:panva
5t053.e↔	Impl.resorb.keramic.kost.náhrady:krčok steh.k.
5t053.f↔	Impl.resorb.keramic.kost.náhrady:femur prox.
5t053.g↔	Impl.resorb.keramic.kost.náhrady:femur diaf.
5t053.h↔	Impl.resorb.keramic.kost.náhrady:femur dist.
5t054.d	Impl.kovovej kost.náhrady:panva
5t054.e↔	Impl.kovovej kost.náhrady:krčok steh.k.
5t054.f↔	Impl.kovovej kost.náhrady:femur prox.
5t054.g↔	Impl.kovovej kost.náhrady:femur diaf.
5t054.h↔	Impl.kovovej kost.náhrady:femur dist.
5t05x.d	Implantácia inej aloplast.kostnej náhrady:panva
5t05x.e↔	Impl.inej alopl.kost.náhr:krčok steh.k.
5t05x.f↔	Impl.inej alopl.kost.náhr:femur prox.
5t05x.g↔	Impl.inej alopl.kost.náhr:femur diaf.
5t05x.h↔	Impl.inej alopl.kost.náhr:femur dist.
5t070.d	Revízia osteosyntet.materiálu bez jeho výmeny:panva
5t070.e↔	Revízia osteos.m.bez jeho výmeny:krčok steh.k.
5t070.f↔	Revízia osteos.m.bez jeho výmeny:femur prox.
5t070.g↔	Revízia osteos.m.bez jeho výmeny:femur diaf.
5t070.h↔	Revízia osteos.m.bez jeho výmeny:femur dist.
5t091.d	Dočasná epifyzeodéza:panva
5t091.e↔	Dočasná epifyzeodéza:krčok steh.kosti
5t091.f↔	Dočasná epifyzeodéza:femur proxim.
5t091.h↔	Dočasná epifyzeodéza:femur dist.
5t092.d	Stála epifyzeodéza:panva
5t092.e↔	Stála epifyzeodéza:krčok steh.kosti
5t092.f↔	Stála epifyzeodéza:femur proxim.
5t092.h↔	Stála epifyzeodéza:femur dist.
5t093.d	Liečebná epifyzeolýza:panva
5t093.e↔	Liečebná epifyzeolýza:krčok steh.kosti
5t093.f↔	Liečebná epifyzeolýza:femur proxim.
5t093.h↔	Liečebná epifyzeolýza:femur dis.
5t100.g↔	Otv.rep.jednoduch.zlom.v diafýze:femur:bez osteos.
5t101.g↔	Otv.rep.jednoduch.zlom.v diafýze:femur:skrutkou
5t103.g↔	Otv.rep.jednoduch.zlom.v diafýze:femur:št.dlahou
5t104.g↔	Otv.rep.jednoduch.zlom.v diafýze:femur:drôtom/serkl
5t105.g↔	Otv.rep.jednoduch.zlom.v diafýze:femur:dyn.kompr.skrut.v dl.
5t106.g↔	Otv.rep.jednod.zlom.v diafýze:femur:nezaist.predvŕt.intrm.kl
5t107.g↔	Otv.rep.jednod.zlom.v diafýze:femur:zaist.predvŕt.intrm.kl
5t108.g↔	Otv.rep.jednod.zlom.v diafýze:femur:iM kl.so zaist.pre kĺb.k
5t109.g↔	Otv.rep.jednod.zlom.v diafýze:femur:transfix.kl
5t10a.g↔	Otv.rep.jednod.zlom.v diafýz:femur:iM drôt.a prút
5t10b.g↔	Otv.rep.jednod.zlom.v diafýz:femur:uhlo.stab.dlahou
5t10c.g↔	Otv.rep.jednod.zlom.v diafýz:femur:uhl./kondyl.dl
5t10t.g↔	Otv.rep.jednod.zlom.v diafýz:femur:vonk.skelet.fix
5t10v.g↔	Otv.rep.jednod.zlom.v diafýz:femur:kruh.vonk.skelet.fix
5t10x.g↔	Otv.rep.jednod.zlom.v diafýz:femur:iným osteos.m
5t10z.g↔	Otv.rep.jednod.zlom.v diafýz:femur:rezorb.mat
5t110.g↔	Otv.rep.triešt.zlom.v diafýz:femur:bez osteosynt
5t113.g↔	Otv.rep.triešt.zlom.v diafýze:femur:št.dlahou
5t114.g↔	Otv.rep.triešt.zlom.v diafýze:femur:drôtom/serkl
5t115.g↔	Otv.rep.triešt.zlom.v diafýz:femur:dyn.kompr.skr.v dl.
5t116.g↔	Otv.rep.triešt.zlom.v diafýz:femur:nezaist.predvŕt.iM.kl
5t117.g↔	Otv.rep.triešt.zlom.v diafýz:femur:zaist.predvŕt.intramed.kl
5t118.g↔	Otv.rep.triešt.zlom.v diafýz:femur:iM klin.so zaist.pre kĺb.k
5t11a.g↔	Otv.rep.triešt.zlom.v diafýz:femur:iM.drôt a prút
5t11b.g↔	Otv.rep.triešt.zlom.v diafýz:femur:uhlo.stab.dlaha
5t11c.g↔	Otv.rep.triešt.zlom.v diafýz:femur:uhlo./kondyl.dlaha
5t11t.g↔	Otv.rep.triešt.zlom.v diafýz:femur:vonk.skelet.fix
5t11v.g↔	Otv.rep.triešt.zlom.v diafýz:femur:kruh.vonk.skelet.fix
5t11x.g↔	Otv.rep.triešt.zlom.v diafýz:femur:iným osteos.mat.
5t11y.g↔	Otv.rep.triešt.zlom.v diafýz:femur:bližšie neuč.mat
5t120.e↔	Otv.rep.jedn.zl.v kĺb.obl.krčok steh.k:bez osteosyntézy
5t120.f↔	Otv.rep.jedn.zl.v kĺb.obl.femur prox:bez osteosyntézy
5t120.h↔	Otv.rep.jedn.zl.v kĺb.obl.femur dist.:bez osteosyntéezy

5t121.e↔ Otv.rep.jedn.zl.v kĺb.obl.krčok steh.k:skrutkou
5t121.f↔ Otv.rep.jedn.zl.v kĺb.obl.femur prox:skrutkou
5t121.h↔ Otv.rep.jedn.zl.v kĺb.obl.femur dist:skrutkou
5t123.e↔ Otv.rep.jedn.zl.v kĺb.obl.krčok steh.k:štand.dlahou
5t123.f↔ Otv.rep.jedn.zl.v kĺb.obl.femur prox:štand.dlahou
5t123.h↔ Otv.rep.jedn.zl.v kĺb.obl.femur dist:štand.dlahou
5t124.e↔ Otv.rep.jedn.zl.v kĺb.obl.krčok steh.k:drôt/serkláž
5t124.f↔ Otv.rep.jedn.zl.v kĺb.obl.femur prox:drôt/serkláž
5t124.h↔ Otv.rep.jedn.zl.v kĺb.obl.femur dist:drôt/serkláž
5t125.e↔ Otv.rep.jedn.zl.v kĺb.obl.krčok steh.k:dyn.kompr.skrutka v dl
5t125.f↔ Otv.rep.jedn.zl.v kĺb.obl.femur prox:dyn.kompr.skrutka v dl
5t125.h↔ Otv.rep.jedn.zl.v kĺb.obl.femur dist:dyn.kompr.skrutka v dl
5t128.e↔ Otv.rep.jedn.zl.v kĺbe krčok steh.k:iM.klin.so zaist.pre kĺb.k
5t128.f↔ Otv.rep.jedn.zl.v kĺbe femur prox:iM.klin.so zaist.pre kĺb.k
5t129.e↔ Otv.rep.jedn.zl.v kĺb.obl.krčok steh.k.:transfix.klin.
5t129.f↔ Otv.rep.jedn.zl.v kĺb.obl.femur prox:transfix.klin.
5t129.h↔ Otv.rep.jedn.zl.v kĺb.obl.femur dist:transfix.klin.
5t12a.e↔ Otv.rep.jedn.zl.v kĺb.obl.krčok steh.k.:iM drôt,prút
5t12a.f↔ Otv.rep.jedn.zl.v kĺb.obl.femur prox.:iM drôt,prút
5t12a.h↔ Otv.rep.jedn.zl.v kĺb.obl.femur dist.:iM drôt,prút
5t12b.e↔ Otv.rep.jedn.zl.v kĺb.obl.krčok steh.k:uhlo.stab.dlaha
5t12b.f↔ Otv.rep.jedn.zl.v kĺb.obl.femur prox:uhlo.stab.dlaha
5t12b.h↔ Otv.rep.jedn.zl.v kĺb.obl.femur dist:uhlo.stab.dlaha
5t12c.e↔ Otv.rep.jedn.zl.v kĺb.obl.krčok steh.k:uhlo./kondyl.dl
5t12c.f↔ Otv.rep.jedn.zl.v kĺb.obl.femur prox:uhlo./kondyl.dl
5t12c.h↔ Otv.rep.jedn.zl.v kĺb.obl.femur dist:uhlo./kondyl.dl
5t12d.h↔ Otv.rep.jedn.zl.v kĺb.obl.femur dist:skobou
5t12t.e↔ Otv.rep.jedn.zl.v kĺb.obl.krčok steh.k:vonk.skelet.fix
5t12t.f↔ Otv.rep.jedn.zl.v kĺb.obl.femur prox:vonk.skelet.fix
5t12t.h↔ Otv.rep.jedn.zl.v kĺb.obl.femur dist:vonk.skelet.fix
5t12v.e↔ Otv.rep.jedn.zl.v kĺb.obl.krčok steh.k:kruh.vonk.skelet.fix
5t12v.f↔ Otv.rep.jedn.zl.v kĺb.obl.femur prox:kruh.vonk.skelet.fix
5t12v.h↔ Otv.rep.jedn.zl.v kĺb.obl.femur dist:kruh.vonk.skelet.fix
5t12x.e↔ Otv.rep.jedn.zl.v kĺb.obl.krčok steh.k:iným osteos.m
5t12x.f↔ Otv.rep.jedn.zl.v kĺb.obl.femur prox:iným osteos.m
5t12x.h↔ Otv.rep.jedn.zl.v kĺb.obl.femur dist:iným osteos.m
5t12z.e↔ Otv.rep.jedn.zl.v kĺb.obl.krčok steh.k:resorb.mat
5t12z.f↔ Otv.rep.jedn.zl.v kĺb.obl.femur prox:resorb.mat
5t12z.h↔ Otv.rep.jedn.zl.v kĺb.obl.femur dist:resorb.mat
5t131.e↔ Otv.rep.triešt.zl.v kĺb.obl.krčok steh.k:skrutkou
5t131.f↔ Otv.rep.triešt.zl.v kĺb.obl.femur prox:skrutkou
5t131.h↔ Otv.rep.triešt.zl.v kĺb.obl.femur dist:skrutkou
5t133.e↔ Otv.rep.triešt.zl.v kĺb.obl.krčok steh.k:št.dlahou
5t133.f↔ Otv.rep.triešt.zl.v kĺb.obl.femur prox:št.dlahou
5t133.h↔ Otv.rep.triešt.zl.v kĺb.obl.femur dist:št.dlahou
5t134.e↔ Otv.rep.triešt.zl.v kĺb.obl.krčok steh.k:drôt/serkláž
5t134.f↔ Otv.rep.triešt.zl.v kĺb.obl.femur prox:drôt/serkláž
5t134.h↔ Otv.rep.triešt.zl.v kĺb.obl.femur dist:drôt/serkláž
5t135.e↔ Otv.rep.triešt.zl.v kĺbe krčok steh.k:dyn.kompr.skrutka v dl
5t135.f↔ Otv.rep.triešt.zl.v kĺbe femur prox:dyn.kompr.skrutka v dl
5t135.h↔ Otv.rep.triešt.zl.v kĺbe femur dist:dyn.kompr.skrutka v dl
5t137.e↔ Otv.rep.triešt.zl.v kĺb.obl.krčok steh.k:zaist.intramed.kl
5t137.f↔ Otv.rep.triešt.zl.v kĺb.obl.femur prox:zaist.intramed.kl
5t137.h↔ Otv.rep.triešt.zl.v kĺb.obl.femur dist:zaist.intramed.kl
5t138.e↔ Otv.rep.triešt.zl.v kĺbe krčok steh.k:iM klin.so zaist.pre kĺb.k
5t138.f↔ Otv.rep.triešt.zl.v kĺbe femur prox:iM klin.so zaist.pre kĺb.k
5t138.h↔ Otv.rep.triešt.zl.v kĺbe femur dist:iM klin.so zaist.pre kĺb.k
5t139.e↔ Otv.rep.triešt.zl.v kĺb.obl.krčok steh.k:transfix.klin.
5t139.f↔ Otv.rep.triešt.zl.v kĺb.obl.femur prox:transfix.klin.
5t139.h↔ Otv.rep.triešt.zl.v kĺb.obl.femur dist:transfix.klin.
5t13a.e↔ Otv.rep.triešt.zl.v kĺb.obl.krčok steh.k:intramed.drôt a prút
5t13a.f↔ Otv.rep.triešt.zl.v kĺb.obl.femur prox:intramed.drôt a prút
5t13a.h↔ Otv.rep.triešt.zl.v kĺb.obl.femur dist:intramed.drôt a prút
5t13b.e↔ Otv.rep.triešt.zl.v kĺb.obl.krčok steh.k:uhlo.stabil.dlahou
5t13b.f↔ Otv.rep.triešt.zl.v kĺb.obl.femur prox:uhlo.stabil.dlahou
5t13b.h↔ Otv.rep.triešt.zl.v kĺb.obl.femur dist:uhlo.stabil.dlahou
5t13c.e↔ Otv.rep.triešt.zl.v kĺb.obl.krčok steh.k:uhl./kondyl.dl
5t13c.f↔ Otv.rep.triešt.zl.v kĺb.obl.femur prox:uhl./kondyl.dl
5t13c.h↔ Otv.rep.triešt.zl.v kĺb.obl.femur dist:uhl./kondyl.dl
5t13d.h↔ Otv.rep.triešt.zl.v kĺb.obl.femur dist:skobou
5t13v.e↔ Otv.rep.triešt.zl.v kĺb.obl.krčok steh.k:kruh.vonk.skel.fix
5t13v.f↔ Otv.rep.triešt.zl.v kĺb.obl.femur prox:kruh.vonk.skel.fix
5t13v.h↔ Otv.rep.triešt.zl.v kĺb.obl.femur dist:kruh.vonk.skel.fix
5t13x.e↔ Otv.rep.triešt.zl.v kĺb.obl.krčok steh.k:iným osteos.m
5t13x.f↔ Otv.rep.triešt.zl.v kĺb.obl.femur prox:iným osteos.m
5t13x.h↔ Otv.rep.triešt.zl.v kĺb.obl.femur dist:iným osteos.m
5t13z.e↔ Otv.rep.triešt.zl.v kĺb.obl.krčok steh.k:resorb.mat
5t13z.f↔ Otv.rep.triešt.zl.v kĺb.obl.femur prox:resorb.mat
5t13z.h↔ Otv.rep.triešt.zl.v kĺb.obl.femur dist:resorb.mat
5t172 Otv.repoz.zl.panv.kostí a panv.kruhu:drôtom
5t174 Otv.rep.zl.panv.kostí a panv.kruhu:ťahovou/serklážou
5t17g Otv.rep.zl.panv.kostí a panvového kruhu:závitnicou
5t17h Otv.rep.zlom.:okraj panv.kostí:skrutkou
5t17k Otv.rep.zlom:zadná č.panv.kruhu:skrutkou
5t17n Otv.rep.zlom:pred. č.panv.kruhu:uhlovost.dl
5t17o Otv.rep.zlom:zadná č.panv.kruhu:uhlovost.dl
5t17r Otv.repoz.zlom:predná č.panv.kruhu:dlahou
5t17s Otv.rep.zlom: zadná č.panv.kruhu:dlahou
5t17t Otv.rep.zlom.panv.kostí a panv.kruhu:vonk.skelet.fix.
5t17u Otv.rep.panv.kostí a panv.kruhu:vnút.skeletár.fixátorom
5t17x Otv.rep.zl.panv.kostí a panv.kruhu:iným osteos.m.
5t17z Otv.rep.zl.panv.kostí a panv.kruhu:resorb.mat.
5t18i↔ Otv.repoz.zl:predná č.acetabula a hlavy femuru:skrutkou
5t18j↔ Otv.repoz.zl:zadná č.acetabula a hlavy femuru:skrutkou
5t18n↔ Otv.repoz.zl:pred.č.acetabula a hl.femuru:uhlo.stab.dlahou
5t18o↔ Otv.repoz.zl:zad.č.acetabula a hlavy femoru:uhlo.stabil.dl.
5t18p↔ Otv.repoz.zl:predná č.acetabula a hlavy femuru:dlahou
5t18q↔ Otv.repoz.zl:zadná č.acetabula a hlavy femuru:dlahou
5t18t↔ Otv.rep.zl.acetabula a hlavy femuru:vonk.skelet.fixátorom
5t18x↔ Otv.rep.zl.acetabula a hlavy femuru:iným osteos.mat.
5t18y↔ Otv.rep.zl.acetabula a hlavy femuru:bližšie nešpec.mat.
5t190.e↔ Otv.rep.luxácie:iliosakrálny kĺb:bez osteosyntézy
5t190.g↔ Otv.rep.luxácie:bedrový kĺb:bez osteosyntézy
5t191.e↔ Otv.rep.luxácie:iliosakrálny kĺb:skrutkou
5t191.g↔ Otv.rep.luxácie:bedrový kĺb:skrutkou
5t193.e↔ Otv.rep.luxácie:iliosakrálny kĺb:skrutkou
5t193.g↔ Otv.rep.luxácie:bedrový kĺb:skrutkou
5t194.e↔ Otv.rep.luxácie:iliosakrálny kĺb:drôt/serkláž
5t194.g↔ Otv.rep.luxácie:bedrový kĺb:drôt/serkláž
5t19a.g↔ Otv.rep.luxácie:bedr.kĺb:intramedulárnym klin
5t19b.e↔ Otv.rep.luxácie:iliosakrálny kĺb:uhlo.stabil.dlahou
5t19b.g↔ Otv.rep.luxácie:bedrový kĺb:uhlo.stabil.dlahou
5t19d.e↔ Otv.rep.luxácie:iliosakrálny kĺb:skobou
5t19d.g↔ Otv.rep.luxácie:bedrový kĺb:skobou
5t19t.e↔ Otv.rep.luxácie:iliosakrálny kĺb:vonk.skelet.fix
5t19t.g↔ Otv.rep.luxácie:bedr.kĺb:vonk.skelet.fix
5t19x.e↔ Otv.rep.luxácie:iliosakrálny kĺb:iným osteos.mat
5t19x.g↔ Otv.rep.luxácie:bedrový kĺb:iným osteos.mat
5t19z.e↔ Otv.rep.luxácie:iliosakrálny kĺb:rezorb.mat
5t19z.g↔ Otv.rep.luxácie:bedrový kĺb:rezorb.mat
5t211.d Zat.rep.zl./epifyzeolýzy:panva:skrutkou
5t211.e↔ Zat.rep.zl./epifyzeolýzy:krčok steh.k.:skrutkou
5t211.f↔ Zat.rep.zl./epifyzeolýzy:femur prox.:skrutkou
5t211.g↔ Zat.rep.zl./epifyzeolýzy:femur diafyzárny:skrutkou
5t211.h↔ Zat.rep.zl./epifyzeolýzy:femur distál.:skrutkou
5t213.d Zat.rep.zl./epifyzeolýzy:panva:štandard.dlahou
5t213.e↔ Zat.rep.zl./epifyzeolýzy:krčok steh.k:štandard.dlahou
5t213.f↔ Zat.rep.zl./epifyzeolýzy:femur prox:štandard.dlahou
5t213.g↔ Zat.rep.zl./epifyzeolýzy:femur diafyzárny:štandard.dlahou
5t213.h↔ Zat.rep.zl./epifyzeolýzy:femur distál.:štandard.dlahou
5t214.d Zat.rep.zl./epifyzeolýzy:panva:drôt./serkláž
5t214.e↔ Zat.rep.zl./epifyzeolýzy:krčok steh.k.:drôt./serkláž
5t214.f↔ Zat.rep.zl./epifyzeolýzy:femur prox.:drôt./serkláž
5t214.g↔ Zat.rep.zl./epifyzeolýzy:femur diafyzárny:drôt./serkláž
5t214.h↔ Zat.rep.zl./epifyzeolýzy:femur distál.:drôt./serkláž
5t215.e↔ Zat.rep.zl./epifyzeolýzy:krčok steh.k:dyn.kompr.skr.v dl.
5t215.f↔ Zat.rep.zl./epifyzeolýzy:femur prox:dyn.kompr.skr.v dl.
5t215.g↔ Zat.rep.zl./epiphyzeol:femur diaf:dyn.kompr.skrutka v dl.
5t215.h↔ Zat.rep.zl./epifyzeolýzy:femur dist:dyn.kompr.skr.v dl.
5t216.e↔ Zat.rep.zl./epifyzeol:krčok steh.k.:nezaist.predvŕt.iM klin

5t216.f↔ Zat.rep.zl./epifyzeol:femur prox.:nezaist.predvŕt.iM klin
5t216.g↔ Zat.rep.zl./epifyzeol:femur diafyz:nezaist.predvŕt.iM klin
5t216.h↔ Zat.rep.zl./epifyzeol:femur distál.:nezaist.predvŕt.iM klin
5t217.e↔ Zat.rep.zl./epifyzeol:krčok steh.k.:zaist.intramedul.kl
5t217.f↔ Zat.rep.zl./epifyzeol:femur prox.:zaist.intramedul.kl
5t217.g↔ Zat.rep.zl./epifyzeol:femur diafyzárny:zaist.intramedul.kl
5t217.h↔ Zat.rep.zl./epifyzeol:femur distál.:zaist.intramedul.kl
5t218.e↔ Zat.rep.zl./epifyzeol:krčok steh.k.:iM klin so zaist.kĺb.k
5t218.f↔ Zat.rep.zl./epifyzeol:femur prox.:iM klin so zaist.kĺb.k
5t218.g↔ Zat.rep.zl./epifyzeol:femur diafyzárny:iM klin so zaist.kĺb.k
5t218.h↔ Zat.rep.zl./epifyzeol:femur distál.:iM klin so zaist.kĺb.k
5t219.d Zatvv.repoz.zlom./epifyzeolýzy:panva:transfix.klin
5t219.e↔ Zatv.rep.zl./epifyzeolýzy:krčok steh.k.:transf.kl.
5t219.f↔ Zatv.rep.zl./epifyzeolýzy:femur prox.:transf.kl.
5t219.g↔ Zatv.rep.zl./epifyzeolýzy:femur diafyz:transfix.kl.
5t219.h↔ Zatv.rep.zl./epifyzeolýzy:femur distál:transf.kl.
5t21a.e↔ Zatv.repoz.zl./epifyzeol:krčok.st.k:iM drôt,prút
5t21a.f↔ Zatv.repoz.zl./epifyzeol:femur prox:iM drôt,prút
5t21a.g↔ Zatv.repoz.zl./epifyzeol:fem.diaf:iM drôt,prút
5t21a.h↔ Zatv.repoz.zl./epifyzeol:fem.dist:iM drôt,prút
5t21b.d Zatv.repoz.zl./epifyzeol:panva:uhlo.stab.dlahou
5t21b.e↔ Zatv.repoz.zl./epifyzeol:krčok steh.k:uhlo.stab.dl
5t21b.f↔ Zatv.repoz.zl./epifyzeol:femur prox:uhlo.stab.dl
5t21b.g↔ Zatv.repoz.zl./epifyzeol:femur diaf:uhlo.stab.dl
5t21b.h↔ Zatv.repoz.zl./epifyzeol:femur dist:uhlo.stab.dl
5t21c.e↔ Zatv.repoz.zl./epifyzeol:krčok steh.k:uhl./kondyl.dl
5t21c.f↔ Zatv.repoz.zl./epifyzeol:femur prox:uhl./kondyl.dlahou
5t21c.g↔ Zatv.repoz.zl./epifyzeol:femur diaf:uhl./kondyl.dl
5t21c.h↔ Zatv.repoz.zl./epifyzeol:femur dist:uhl./kondyl.dl
5t21t.d Zatv.repoz.zl./epifyzeol:panva:vonk.skelet.fix
5t21t.e↔ Zatv.repoz.zl./epifyzeol:krčok steh.k.:vonk.skelet.fix
5t21t.f↔ Zatv.repoz.zl./epifyzeol:femur prox:vonk.skelet.fix
5t21t.g↔ Zatv.repoz.zl./epifyzeol:femur diaf:vonk.skelet.fix
5t21t.h↔ Zatv.repoz.zl./epifyzeol:femur dist:vonk.skelet.fix
5t21v.d Zatv.repoz.zl./epifyzeol:panva:kruh.vonkaj.fix
5t21v.f↔ Zatv.repoz.zl./epifyzeol:femur prox.:kruh.vonkaj.fix
5t21v.g↔ Zatv.repoz.zl./epifyzeol:femur diaf.:kruh.vonkaj.fix
5t21v.h↔ Zatv.repoz.zl./epifyzeol:femur dist:kruh.vonkaj.fix
5t21x.d Zatv.repoz.zl./epifyzeol:panva:iným osteosynt.mat.
5t21x.e↔ Zatv.repoz.zl./epifyzeol:krčok steh.k.:iným osteos.m.
5t21x.f↔ Zatv.repoz.zl./epifyzeol:femur prox:iným osteos.m.
5t21x.g↔ Zatv.repoz.zl./epifyzeol:femur diaf:iným osteos.m.
5t21x.h↔ Zatv.repoz.zl./epifyzeol:femur dist:iným osteos.m.
5t21z.d Zatv.repoz.zl./epifyzeol:panva:rezorb.mat
5t21z.e↔ Zatv.repoz.zl./epifyzeol:krčok steh.k.:rezorb.mat
5t21z.f↔ Zatv.repoz.zl./epifyzeol:femur prox:rezorb.mat
5t21z.g↔ Zatv.repoz.zl./epifyzeol:femur diaf:rezorb.mat
5t21z.h↔ Zatv.repoz.zl./epifyzeol:femur dist:rezorb.mat
5t221.e↔ Zatv.rep.luxácie.iliosakrálny kĺb:skrutkou
5t224.e↔ Zatv.rep.luxácie.iliosakrálny kĺb:drôt/serkláž
5t22t.e↔ Zatv.rep.luxácie.iliosakrálny kĺb:vonk.skelet.fix
5t22x.e↔ Zatv.rep.luxácie:iliosakrálny kĺb:iným osteos.mat
5t22z.e↔ Zatv.rep.luxácie.iliosakrálny kĺb:rezorb.mat
5t300.g↔ O.ch.artrotómia,kapsulotómia:bedr.kĺb
5t301.g↔ O.ch.aseptická preplach.drenáž:bedr.kĺb
5t303.g↔ O.ch.debridement:bedrový kĺb
5t306.e↔ O.ch.mobilizácia kĺbu(artrolýza):ilios.kĺb
5t306.g↔ O.ch.mobilizácia kĺbu(artrolýza):bedr.kĺb
5t307.g↔ O.ch.odstr.periartikulár.osifikácií:bedr.kĺb
5t308.g↔ O.ch.odstránenie voľných telies:bedr.kĺb
5t30a.g↔ O.ch.vloženie nosiča lieku:bedrový kĺb
5t30b.g↔ O.ch.odstránenie nosiča lieku:bedrový kĺb
5t30c.g↔ O.ch.odstr.častí a zvyškov väzov:bedr.kĺb
5t310.g↔ O.ch.excizia chor.zmen.č.kĺb.chrup:bedr.kĺb
5t311.g↔ O.ch.refixácia osteochondrál.fragmentu:bedr.kĺb
5t312.e↔ O.ch.subchondrál.spongioplast.s fix.fragmiliosakr.kĺb
5t312.f O.ch.subchondrál.spongioplast.s fix.fragm:symfýza
5t312.g↔ O.ch.subchondrál.spongioplast.s fix.fragmbedr.kĺb
5t317.e↔ O.ch.transplant.chrupavky:iliosakrálny kĺb
5t317.g↔ O.ch.transplant.chrupavky:bedr.kĺb
5t318.g↔ O.ch.odobratie chrupavk.transplantátu:bedr.kĺb
5t31a.e↔ O.ch.implant.in vitro vytvor.tk.kultúry:iliosakr.kĺb
5t31a.g↔ O.ch.implant.in vitro vytvor.tk.kultúry:bedr.kĺb
5t31a.h↔ O.ch.implant.in vitro vytvor.tk.kultúry:kolen.kĺb
5t31c.g↔ O.ch.vyhlad.chrupav[chondroplast]:bedr.kĺb
5t31d.e↔ Subchondr.otvor.kosti:iliosakrál.kĺb
5t31d.g↔ Subchondr.otvor.kosti:bedr.kĺb
5t31h.e↔ O.ch.OP chrupav.s tx.chondroc.autol.ind.matrix:iliosakr.k.
5t31h.g↔ O.ch.OP chrupavky s tx.chondroc.autol.ind.matrix:bedr.k
5t31h.h↔ O.ch.OP chrupavky s tx.chondroc.autol.ind.matrix:kol.k
5t31j.g↔ O.ch.impl.neindivid.metal.náhrady chrupav:bedr.k
5t31k.e↔ O.ch.subchodrál.otv.kosti s vlož.nebunk.impl:iliosakr.k
5t31k.g↔ O.ch.subchodrál.otv.kosti s vlož.nebunk.impl:bedr.kĺb
5t31x.g↔ Iné otv.chir.OP na kĺbe a menisk:bedr.kĺb
5t382↔ Artrodéza bedrového kĺbu
5t390.g↔ O.ch.rozdel/prerušenie väzu:bedr.kĺb
5t391.g↔ Otv.ch.artroríza:bedr.kĺb
5t392.g↔ O.ch.dočasné fixácie:bedr.kĺb
5t402.g↔ ASK mobilizácia kĺbu(artrolýza):bedrový kĺb
5t404.g↔ ASK odstr.voľných telies:bedrový kĺb
5t405.g↔ ASK odstr.periartikul.kalcifikátov:bedr.kĺb
5t407.g↔ Artroskop.vlož.liekového nosiča:bedr.kĺb
5t408.g↔ Artroskop.odstr.liek.nosiča:bedr.kĺb
5t409.g↔ ASK resekcia častí ligament,zbytkov ligament:bedr.kĺb
5t411.g↔ ASK resekcia tuk.telesa:bedr.kĺb
5t412.g↔ Artroskop.parc.synovektómia:bedr.kĺb
5t413.g↔ Artroskop.totál.synovektómia:bedr.kĺb
5t414.g↔ ASK el.-term.dener.synoviea tk.kĺb.púzdra:bedr.kĺb
5t41x.g↔ Iné artroskop.OP na synovii:bedr.kĺb
5t420.g↔ ASK excízia poškod.tk.kĺb.chrup:bedr.kĺb
5t421.g↔ ASK refix.osteochondr.fragm:bedr.kĺb
5t422.g↔ ASK subchondr.spongioplastika:bedr.kĺb
5t426.g↔ ASK odber chondrálneho transpl:bedr.kĺb
5t427.g↔ Artroskop.transpl.chrupavky:bedr.kĺb
5t428.g↔ ASK implantácia in vitro vypes.tk.kultúr:bedr.kĺb
5t42c.g↔ ASK vyhladenie chrup[chondropl]:bedr.kĺb
5t42d.g↔ ASK subchon.otv.kosti:bedrový kĺb
5t42f.g↔ ASK OP chrup.s tx.chondr-autológ.induk.matrix::bedr.kĺb
5t490.g↔ ASK rozdelenie/preruš.väzu:bedr.kĺb
5t51a↔ Odstr.povrch.protézy.hl.femuru typu hip resurf.
5t51b↔ Odstránenie acetabulárnej komponenty bedr.kĺbu
5t51c↔ Odstr.antiluxačnej acetabulár.komponenty bedr.kĺbu
5t51d↔ Odstr.snap fit acetabulárnej komponenty bedrového kĺbu
5t590.0↔ Artroplast.bedr.kĺbu s osteotómiou bedra:jednoduchá ost.
5t590.1↔ Artroplast.bedr.kĺbu s osteotómiou bedra:tripleosteotómia
5t590.x↔ Artroplastika bedrového kĺbu s osteotómiou bedra:ostatné
5t591↔ Plastika striešky acetabula
5t592↔ Girdlestonova resekcia na bedr.kĺbe, primárna
5t910↔ Replantácia v oblasti stehna
5t990 Borggreveplastika na pohybovom aparáte

Výkon I08-10

13t20.6↔ Biopsia s incíziou femuru a pately
5t010.e↔ Valgotizačná osteotómia:krčok steh.k.
5t010.f↔ Valgotizačná osteotómia:femur proximálny
5t010.g↔ Valgotizačná osteotómia:femur diafyzárny
5t010.h↔ Valgotizačná osteotómia:femur distál.
5t011.e↔ Varotizačná osteotómia:krčok stehennej kosti
5t011.f↔ Varotizačná osteotómia:femur proximálny
5t011.g↔ Varotizačná osteotómia:femur diafyzárny
5t011.h↔ Varotizačná osteotómia:femur distál.
5t012.e↔ (De)-rotačná osteotómia:krčok stehennej kosti
5t012.f↔ (De)-rotačná osteotómia:femur proximálny
5t012.g↔ (De)-rotačná osteotómia:femur diafyzárny
5t012.h↔ (De)-rotačná osteotómia:femur distál.
5t013.e↔ Skracovacia osteotómia:krčok stehennej kosti

5t013.f↔ Skracovacia osteotómia:femur proximálny
5t013.g↔ Skracovacia osteotómia:femur diafyzárny
5t013.h↔ Skracovacia osteotómia:femur distál.
5t014.e↔ Predlžovacia osteotómia:krčok stehennej kosti
5t015.e↔ Osteotómia s valgotizáciou a (de-)rotáciou:krčok steh.k.
5t015.f↔ Osteotómia s valgotizáciou a (de-)rotáciou:femur prox.
5t015.g↔ Osteotómia s valgotizáciou a (de-)rotáciou:femur diaf.
5t015.h↔ Osteotómia s valgotizáciou a (de-)rotáciou:femur dist.
5t016.e↔ Osteotómia s varotizáciou a (de-)rotáciou:krčok steh.k.
5t016.f↔ Osteotómia s varotizáciou a (de-)rotáciou:femur prox.
5t016.g↔ Osteotómia s varotizáciou a (de-)rotáciou:femur diaf.
5t016.h↔ Osteotómia s varotizáciou a (de-)rotáciou:femur dist.
5t017.e↔ Osteotómia bez úpravy osi:krčok steh.kosti
5t017.f↔ Osteotómia bez úpravy osi:femur proximálny
5t017.g↔ Osteotómia bez úpravy osi:femur diafyzárny
5t017.h↔ Osteotómia bez úpravy osi:femur distál.
5t018.e↔ Kompl.osteotómia vo viac.rov:krčok steh.k.
5t018.f↔ Kompl.osteotómia vo viac.rov:femur proximálny
5t018.g↔ Kompl.osteotómia vo viac.rov:femur diafyzárny
5t018.h↔ Kompl.osteotómia vo viac.rov:femur distál.
5t019.e↔ Kompl.osteotómia vo viac.rov.s úpravou osi:krčok steh.k.
5t019.f↔ Kompl.osteotómia vo viac.rov.s úpravou osi:femur prox.
5t019.g↔ Kompl.osteotómia vo viac.rov.s úpravou osi:femur diaf.
5t019.h↔ Kompl.osteotómia vo viac.rov.s úpravou osi:femur dist.
5t01a.e↔ Kortikotómia pri prenose kostn.segm:krčok steh.k.
5t01x.e↔ Iné osteotómie a korektívne osteotómie:krčok steh.k.
5t01x.f↔ Iné osteotómie a korektívne osteotómie:femur prox.
5t01x.g↔ Iné osteotómie a korektívne osteotómie:femur diaf.
5t01x.h↔ Iné osteotómie a korektívne osteotómie:femur dist.
5t020.e↔ Parciálna resekcia ch.kost.tk:krčok steh.k.
5t020.f↔ Parciálna resekcia ch.kost.tk:femur prox.
5t020.g↔ Parciálna resekcia ch.kost.tk:femur diafyzárny
5t020.h↔ Parciálna resekcia ch.kost.tk:femur dist.
5t021.e↔ Parc.res.ch.kost.tk.s resekc.mäkk.tk:krčok steh.k.
5t021.f↔ Parc.res.ch.kost.tk.s resekc.mäkk.tk:femur prox.
5t021.g↔ Parc.res.ch.kost.tk.s resekc.mäkk.tk:femur diaf.
5t021.h↔ Parc.res.ch.kost.tk.s resekc.mäkk.tk:femur dist.
5t022.e↔ Parc.res.ch.kost.tk.s preruš.kontinuity:krčok steh.k.
5t022.f↔ Parc.res.ch.kost.tk.s preruš.kontinuity:femur prox.
5t022.g↔ Parc.res.ch.kost.tk.s preruš.kontinuity:femur diaf.
5t022.h↔ Parc.res.ch.kost.tk.s preruš.kontinuity:femur dist.
5t023.e↔ Parc.res.ch.k.tk.s preruš.kont.vr.res.mäkk.tk:krčok steh.k.
5t023.f↔ Parc.res.ch.k.tk.s preruš.kont.vr.res.mäkk.tk:femur prox.
5t023.g↔ Parc.res.ch.k.tk.s preruš.kont.vr.res.mäkk.tk:femur diaf.
5t023.h↔ Parc.res.ch.k.tk.s preruš.kont.vr.res.mäkk.tk:femur dist.
5t024.e↔ Parc.res.ch.k.tk.s preruš.kont.a násl.obnov:krčok steh.k.
5t024.f↔ Parc.res.ch.k.tk.s preruš.kont.a násl.obnov:femur prox.
5t024.g↔ Parc.res.ch.k.tk.s preruš.kont.a násl.obnov:femur diaf.
5t024.h↔ Parc.res.ch.k.tk.s preruš.kont.a násl.obnov:femur dist.
5t025.e↔ Parc.res.ch.k.tk.s pr.kon.a n.ob.s res.mäk.tk:krč.st.k.
5t025.f↔ Parc.res.ch.k.tk.s pr.kon.a n.ob.s res.mäk.tk:fem.pr.
5t025.g↔ Parc.res.ch.k.tk.s pr.kon.a n.ob.s res.mäk.tk:fem.d.
5t025.h↔ Parc.res.ch.k.tk.s pr.kon.a n.ob.s res.mäk.tk:fem.d.
5t026.g↔ Totálna resekcia:femur diafyzárny
5t027.g↔ Totálna resekcia:femur diaf.:s resekc.mäkk.tk.
5t028.g↔ Totálna resekcia:femur diaf.:s náhradou
5t029.g↔ Totálna resekcia:femur diaf.:s náhr.vr.res.mäkk.tk
5t040.e↔ Autológ.transpl.spongióz.kosti:krčok steh.k.
5t040.f↔ Autológ.transplant.spongióz.kosti:femur prox.
5t040.g↔ Autológ.transplant.spongióz.kosti:femur diaf.
5t040.h↔ Autológ.transplant.spongióz.kosti:femur dist.
5t041.e↔ Autológna transpl.kortiko-spongióz.štep:krčok steh.k.
5t041.f↔ Autológna transpl.kortiko-spongióz.štep:femur prox.
5t041.g↔ Autológna transpl.kortiko-spongióz.štep:femur diaf.
5t041.h↔ Autológna transpl.kortiko-spongióz.štep:femur dist.
5t042.e↔ Autológ.rozšír.transpl.(>4cm)kortiko-spongióz.št:krč.st.k.
5t042.f↔ Autológ.rozš.transpl.(>4cm)kortiko-spongióz.št.:femur prox.
5t042.g↔ Autológ.rozš.transpl.(>4cm)kortiko-spongióz.št.:femur diaf.
5t042.h↔ Autológ.rozš.transpl.(>4cm)kortiko-spongióz.št.:femur dist.
5t043.e↔ Transpl.kost.tkaniva bez cievnej stopky:krčok steh.k.
5t043.f↔ Transpl.kost.tk.bez cievnej stopky:femur prox.
5t043.g↔ Transpl.kost.tk.bez cievnej stopky:femur diaf.
5t043.h↔ Transpl.kost.tk.bez cievnej stopky:femur dist.
5t044.e↔ Transpl.k.tk.s ciev.stopk.s mikrovask.anast:krčok steh.k.
5t044.f↔ Transpl.k.tk.s ciev.stopk.s mikrovask.anast:femur prox.
5t044.g↔ Transpl.k.tk.s ciev.stopk.s mikrovask.anast:femur diaf.
5t044.h↔ Transpl.k.tk.s ciev.stopk.s mikrovask.anast:femur dist.
5t045.e↔ Autológ.transpl.chrupav.-kostn.transpl:krčok steh.k.
5t045.h↔ Autológna transpl.chrupav.-kostn.transpl:femur dist.
5t046.e↔ Alog.transpl.chrupav.-kostn.transpl:krčok steh.k.
5t046.h↔ Alogénna transpl.chrupav.-kostn.transpl:femur dist.
5t047.e↔ Alogénna transpl.spongióznej kosti:krčok steh.k.
5t047.f↔ Alogénna transpl.spongióznej kosti:femur prox.
5t047.g↔ Alogénna transpl.spongióznej kosti:femur diaf.
5t047.h↔ Alogénna transpl.spongióznej kosti:femur dist.
5t048.e↔ Alogénna transpl.kortiko-spongióz.št:krčok steh.k.
5t048.f↔ Alogénna transpl.kortiko-spongióz.št:femur prox.
5t048.g↔ Alogénna transpl.kortiko-spongióz.št:femur diaf.
5t048.h↔ Alogénna transpl.kortiko-spongióz.št:femur dist.
5t049.g↔ Alogénna transpl.rúrovitej kosti:femur diaf.
5t04a.e↔ Transpozícia kost.tk.s cievnou stopkou:krčok steh.k.
5t04a.f↔ Transpozícia kost.tk.s cievnou stopkou:femur prox.
5t04a.g↔ Transpozícia kost.tk.s cievnou stopkou:femur diaf.
5t04a.h↔ Transpozícia kost.tk.s cievnou stopkou:femur dist.
5t04b.e↔ Transpl.humán.demineraliz.kost.matrix:krčok steh.k.
5t04b.f↔ Transpl.humán.demineraliz.kost.matrix:femur prox.
5t04b.g↔ Transpl.humán.demineraliz.kost.matrix:femur diaf.
5t04b.h↔ Transpl.humán.demineraliz.kost.matrix:femur dist.
5t04x.e↔ Iné transplantácie/transpozície kost.tk:krčok steh.k.
5t04x.f↔ Iné transplantácie/transpozície kost.tk:femur prox.
5t04x.g↔ Iné transplantácie/transpozície kost.tk:femur diaf.
5t04x.h↔ Iné transplantácie/transpozície kost.tk:femur dist.
5t050.e↔ Impl.kost.cementu bez prísady ATB:krčok steh.k.
5t050.f↔ Impl.kost.cementu bez prísady ATB:femur prox.
5t050.g↔ Impl.kost.cementu bez prísady ATB:femur diaf.
5t050.h↔ Impl.kost.cementu bez prísady ATB:femur dist.
5t051.e↔ Impl.kost.cementu s prísadou ATB:krčok steh.k.
5t051.f↔ Impl.kost.cementu s prísadou ATB:femur prox.
5t051.g↔ Impl.kost.cementu s prísadou ATB:femur diaf.
5t051.h↔ Impl.kost.cementu s prísadou ATB:femur dist.
5t052.e↔ Impl.keram.kost.náhrady:krčok steh.k.
5t052.f↔ Impl.keram.kost.náhrady:femur prox.
5t052.g↔ Impl.keram.kost.náhrady:femur diaf.
5t052.h↔ Impl.keram.kost.náhrady:femur dist.
5t053.e↔ Impl.resorb.keramic.kost.náhrady:krčok steh.k.
5t053.f↔ Impl.resorb.keramic.kost.náhrady:femur prox.
5t053.g↔ Impl.resorb.keramic.kost.náhrady:femur diaf.
5t053.h↔ Impl.resorb.keramic.kost.náhrady:femur dist.
5t054.e↔ Impl.kovovej kost.náhrady:krčok steh.k.
5t054.f↔ Impl.kovovej kost.náhrady:femur prox.
5t054.g↔ Impl.kovovej kost.náhrady:femur diaf.
5t054.h↔ Impl.kovovej kost.náhrady:femur dist.
5t05x.e↔ Impl.inej alopl.kost.náhr:krčok steh.k.
5t05x.f↔ Impl.inej alopl.kost.náhr:femur prox.
5t05x.g↔ Impl.inej alopl.kost.náhr:femur diaf.
5t05x.h↔ Impl.inej alopl.kost.náhr:femur dist.
5t070.e↔ Revízia osteos.m.bez jeho výmeny:krčok steh.k.
5t070.f↔ Revízia osteos.m.bez jeho výmeny:femur prox.
5t070.g↔ Revízia osteos.m.bez jeho výmeny:femur diaf.
5t070.h↔ Revízia osteos.m.bez jeho výmeny:femur dist.
5t091.e↔ Dočasná epifyzeodéza:krčok steh.kosti
5t091.f↔ Dočasná epifyzeodéza:femur proxim.
5t091.h↔ Dočasná epifyzeodéza:femur dist.
5t092.e↔ Stála epifyzeodéza:krčok steh.kosti
5t092.f↔ Stála epifyzeodéza:femur proxim.
5t092.h↔ Stála epifyzeodéza:femur dist.
5t093.e↔ Liečebná epifyzeolýza:krčok steh.kosti
5t093.f↔ Liečebná epifyzeolýza:femur proxim.
5t093.h↔ Liečebná epifyzeolýza:femur dis.
5t100.g↔ Otv.rep.jednoduch.zlom.v diafýze:femur:bez osteos.

5t101.g↔ Otv.rep.jednoduch.zlom.v diafýze:femur:skrutkou
5t103.g↔ Otv.rep.jednoduch.zlom.v diafýze:femur:št.dlahou
5t104.g↔ Otv.rep.jednoduch.zlom.v diafýze:femur:drôtom/serkl
5t105.g↔ Otv.rep.jednoduch.zlom.v diafýze:femur:dyn.kompr.skrut.v dl.
5t106.g↔ Otv.rep.jednod.zlom.v diafýze:femur:nezaist.predvŕt.intrm.kl
5t107.g↔ Otv.rep.jednod.zlom.v diafýze:femur:zaist.predvŕt.intrm.kl
5t108.g↔ Otv.rep.jednod.zlom.v diafýze:femur:iM kl.so zaist.pre kĺb.k
5t109.g↔ Otv.rep.jednod.zlom.v diafýze:femur:transfix.kl
5t10a.g↔ Otv.rep.jednod.zlom.v diafýz:femur:iM drôt.a prút
5t10b.g↔ Otv.rep.jednod.zlom.v diafýz:femur:uhlo.stab.dlahou
5t10c.g↔ Otv.rep.jednod.zlom.v diafýz:femur:uhl./kondyl.dl
5t10t.g↔ Otv.rep.jednod.zlom.v diafýz:femur:vonk.skelet.fix
5t10v.g↔ Otv.rep.jednod.zlom.v diafýz:femur:kruh.vonk.skelet.fix
5t10x.g↔ Otv.rep.jednod.zlom.v diafýz:femur:iným osteos.m
5t10z.g↔ Otv.rep.jednod.zlom.v diafýz:femur:rezorb.mat
5t110.g↔ Otv.rep.triešt.zlom.v diafýz:femur:bez osteosynt
5t113.g↔ Otv.rep.triešt.zlom.v diafýze:femur:št.dlahou
5t114.g↔ Otv.rep.triešt.zlom.v diafýze:femur:drôtom/serkl
5t115.g↔ Otv.rep.triešt.zlom.v diafýz:femur:dyn.kompr.skr.v dl.
5t116.g↔ Otv.rep.triešt.zlom.v diafýz:femur:nezaist.predvŕt.iM.kl
5t117.g↔ Otv.rep.triešt.zlom.v diafýz:femur:zaist.predvŕt.intramed.kl
5t118.g↔ Otv.rep.triešt.zlom.v diafýz:femur:iM klin.so zaist.pre kĺb.k
5t11a.g↔ Otv.rep.triešt.zlom.v diafýz:femur:iM.drôt a prút
5t11b.g↔ Otv.rep.triešt.zlom.v diafýz:femur:uhlo.stab.dlaha
5t11c.g↔ Otv.rep.triešt.zlom.v diafýz:femur:uhlo./kondyl.dlaha
5t11t.g↔ Otv.rep.triešt.zlom.v diafýz:femur:vonk.skelet.fix
5t11v.g↔ Otv.rep.triešt.zlom.v diafýz:femur:kruh.vonk.skelet.fix
5t11x.g↔ Otv.rep.triešt.zlom.v diafýz:femur:iným osteos.mat.
5t11y.g↔ Otv.rep.triešt.zlom.v diafýz:femur:bližšie neuč.mat
5t120.e↔ Otv.rep.jedn.zl.v kĺb.obl.krčok steh.k:bez osteosyntézy
5t120.f↔ Otv.rep.jedn.zl.v kĺb.obl.femur prox:bez osteosyntézy
5t120.h↔ Otv.rep.jedn.zl.v kĺb.obl.femur dist.:bez osteosyntéezy
5t121.e↔ Otv.rep.jedn.zl.v kĺb.obl.krčok steh.k:skrutkou
5t121.f↔ Otv.rep.jedn.zl.v kĺb.obl.femur prox:skrutkou
5t121.h↔ Otv.rep.jedn.zl.v kĺb.obl.femur dist:skrutkou
5t123.e↔ Otv.rep.jedn.zl.v kĺb.obl.krčok steh.k:štand.dlahou
5t123.f↔ Otv.rep.jedn.zl.v kĺb.obl.femur prox:štand.dlahou
5t123.h↔ Otv.rep.jedn.zl.v kĺb.obl.femur dist:štand.dlahou
5t124.e↔ Otv.rep.jedn.zl.v kĺb.obl.krčok steh.k:drôt/serkláž
5t124.f↔ Otv.rep.jedn.zl.v kĺb.obl.femur prox:drôt/serkláž
5t124.h↔ Otv.rep.jedn.zl.v kĺb.obl.femur dist:drôt/serkláž
5t125.e↔ Otv.rep.jedn.zl.v kĺb.obl.krčok steh.k:dyn.kompr.skrutka v dl
5t125.f↔ Otv.rep.jedn.zl.v kĺb.obl.femur prox:dyn.kompr.skrutka v dl
5t125.h↔ Otv.rep.jedn.zl.v kĺb.obl.femur dist:dyn.kompr.skrutka v dl
5t128.e↔ Otv.rep.jedn.zl.v kĺbe krčok steh.k:iM.klin.so zaist.pre kĺb.k
5t128.f↔ Otv.rep.jedn.zl.v kĺbe femur prox:iM.klin.so zaist.pre kĺb.k
5t129.e↔ Otv.rep.jedn.zl.v kĺb.obl.krčok steh.k.:transfix.klin.
5t129.f↔ Otv.rep.jedn.zl.v kĺb.obl.femur prox:transfix.klin.
5t129.h↔ Otv.rep.jedn.zl.v kĺb.obl.femur dist:transfix.klin.
5t12a.e↔ Otv.rep.jedn.zl.v kĺb.obl.krčok steh.k.:iM drôt,prút
5t12a.f↔ Otv.rep.jedn.zl.v kĺb.obl.femur prox.:iM drôt,prút
5t12a.h↔ Otv.rep.jedn.zl.v kĺb.obl.femur dist.:iM drôt,prút
5t12b.e↔ Otv.rep.jedn.zl.v kĺb.obl.krčok steh.k:uhlo.stab.dlaha
5t12b.f↔ Otv.rep.jedn.zl.v kĺb.obl.femur prox:uhlo.stab.dlaha
5t12b.h↔ Otv.rep.jedn.zl.v kĺb.obl.femur dist:uhlo.stab.dlaha
5t12c.e↔ Otv.rep.jedn.zl.v kĺb.obl.krčok steh.k:uhlo./kondyl.dl
5t12c.f↔ Otv.rep.jedn.zl.v kĺb.obl.femur prox:uhlo./kondyl.dl
5t12c.h↔ Otv.rep.jedn.zl.v kĺb.obl.femur dist:uhlo./kondyl.dl
5t12d.h↔ Otv.rep.jedn.zl.v kĺb.obl.femur dist:skobou
5t12t.e↔ Otv.rep.jedn.zl.v kĺb.obl.krčok steh.k:vonk.skelet.fix
5t12t.f↔ Otv.rep.jedn.zl.v kĺb.obl.femur prox:vonk.skelet.fix
5t12t.h↔ Otv.rep.jedn.zl.v kĺb.obl.femur dist:vonk.skelet.fix
5t12v.e↔ Otv.rep.jedn.zl.v kĺb.obl.krčok steh.k:kruh.vonk.skelet.fix
5t12v.f↔ Otv.rep.jedn.zl.v kĺb.obl.femur prox:kruh.vonk.skelet.fix
5t12v.h↔ Otv.rep.jedn.zl.v kĺb.obl.femur dist:kruh.vonk.skelet.fix
5t12x.e↔ Otv.rep.jedn.zl.v kĺb.obl.krčok steh.k:iným osteos.m
5t12x.f↔ Otv.rep.jedn.zl.v kĺb.obl.femur prox:iným osteos.m
5t12x.h↔ Otv.rep.jedn.zl.v kĺb.obl.femur dist:iným osteos.m
5t12z.e↔ Otv.rep.jedn.zl.v kĺb.obl.krčok steh.k:resorb.mat
5t12z.f↔ Otv.rep.jedn.zl.v kĺb.obl.femur prox:resorb.mat
5t12z.h↔ Otv.rep.jedn.zl.v kĺb.obl.femur dist:resorb.mat
5t131.e↔ Otv.rep.triešt.zl.v kĺb.obl.krčok steh.k:skrutkou
5t131.f↔ Otv.rep.triešt.zl.v kĺb.obl.femur prox:skrutkou
5t131.h↔ Otv.rep.triešt.zl.v kĺb.obl.femur dist:skrutkou
5t133.e↔ Otv.rep.triešt.zl.v kĺb.obl.krčok steh.k:št.dlahou
5t133.f↔ Otv.rep.triešt.zl.v kĺb.obl.femur prox:št.dlahou
5t133.h↔ Otv.rep.triešt.zl.v kĺb.obl.femur dist:št.dlahou
5t134.e↔ Otv.rep.triešt.zl.v kĺb.obl.krčok steh.k:drôt/serkláž
5t134.f↔ Otv.rep.triešt.zl.v kĺb.obl.femur prox:drôt/serkláž
5t134.h↔ Otv.rep.triešt.zl.v kĺb.obl.femur dist:drôt/serkláž
5t135.e↔ Otv.rep.triešt.zl.v kĺbe krčok steh.k:dyn.kompr.skrutka v dl
5t135.f↔ Otv.rep.triešt.zl.v kĺbe femur prox:dyn.kompr.skrutka v dl
5t135.h↔ Otv.rep.triešt.zl.v kĺbe femur dist:dyn.kompr.skrutka v dl
5t137.e↔ Otv.rep.triešt.zl.v kĺb.obl.krčok steh.k:zaist.intramed.kl
5t137.f↔ Otv.rep.triešt.zl.v kĺb.obl.femur prox:zaist.intramed.kl
5t137.h↔ Otv.rep.triešt.zl.v kĺb.obl.femur dist:zaist.intramed.kl
5t138.e↔ Otv.rep.triešt.zl.v kĺbe krčok steh.k:iM klin.so zaist.pre kĺb.k
5t138.f↔ Otv.rep.triešt.zl.v kĺbe femur prox:iM klin.so zaist.pre kĺb.k
5t138.h↔ Otv.rep.triešt.zl.v kĺbe femur dist:iM klin.so zaist.pre kĺb.k
5t139.e↔ Otv.rep.triešt.zl.v kĺb.obl.krčok steh.k:transfix.klin.
5t139.f↔ Otv.rep.triešt.zl.v kĺb.obl.femur prox:transfix.klin.
5t139.h↔ Otv.rep.triešt.zl.v kĺb.obl.femur dist:transfix.klin.
5t13a.e↔ Otv.rep.triešt.zl.v kĺb.obl.krčok steh.k:intramed.drôt a prút
5t13a.f↔ Otv.rep.triešt.zl.v kĺb.obl.femur prox:intramed.drôt a prút
5t13a.h↔ Otv.rep.triešt.zl.v kĺb.obl.femur dist:intramed.drôt a prút
5t13b.e↔ Otv.rep.triešt.zl.v kĺb.obl.krčok steh.k:uhlo.stabil.dlahou
5t13b.f↔ Otv.rep.triešt.zl.v kĺb.obl.femur prox:uhlo.stabil.dlahou
5t13b.h↔ Otv.rep.triešt.zl.v kĺb.obl.femur dist:uhlo.stabil.dlahou
5t13c.e↔ Otv.rep.triešt.zl.v kĺb.obl.krčok steh.k:uhl./kondyl.dl
5t13c.f↔ Otv.rep.triešt.zl.v kĺb.obl.femur prox:uhl./kondyl.dl
5t13c.h↔ Otv.rep.triešt.zl.v kĺb.obl.femur dist:uhl./kondyl.dl
5t13d.h↔ Otv.rep.triešt.zl.v kĺb.obl.femur dist:skobou
5t13v.e↔ Otv.rep.triešt.zl.v kĺb.obl.krčok steh.k:kruh.vonk.skel.fix
5t13v.f↔ Otv.rep.triešt.zl.v kĺb.obl.femur prox:kruh.vonk.skel.fix
5t13v.h↔ Otv.rep.triešt.zl.v kĺb.obl.femur dist:kruh.vonk.skel.fix
5t13x.e↔ Otv.rep.triešt.zl.v kĺb.obl.krčok steh.k:iným osteos.m
5t13x.f↔ Otv.rep.triešt.zl.v kĺb.obl.femur prox:iným osteos.m
5t13x.h↔ Otv.rep.triešt.zl.v kĺb.obl.femur dist:iným osteos.m
5t13z.e↔ Otv.rep.triešt.zl.v kĺb.obl.krčok steh.k:resorb.mat
5t13z.f↔ Otv.rep.triešt.zl.v kĺb.obl.femur prox:resorb.mat
5t13z.h↔ Otv.rep.triešt.zl.v kĺb.obl.femur dist:resorb.mat
5t18i↔ Otv.repoz.zl:predná č.acetabula a hlavy femuru:skrutkou
5t18j↔ Otv.repoz.zl:zadná č.acetabula a hlavy femuru:skrutkou
5t18n↔ Otv.repoz.zl:pred.č.acetabula a hl.femuru:uhlo.stab.dlahou
5t18o↔ Otv.repoz.zl:zad.č.acetabula a hlavy femoru:uhlo.stabil.dl.
5t18p↔ Otv.repoz.zl:predná č.acetabula a hlavy femuru:dlahou
5t18q↔ Otv.repoz.zl:zadná č.acetabula a hlavy femuru:dlahou
5t18t↔ Otv.rep.zl.acetabula a hlavy femuru:vonk.skelet.fixátorom
5t18y↔ Otv.rep.zl.acetabula a hlavy femuru:bližšie nešpec.mat.
5t190.e↔ Otv.rep.luxácie:iliosakrálny kĺb:bez osteosyntézy
5t190.g↔ Otv.rep.luxácie:bedrový kĺb:bez osteosyntézy
5t191.e↔ Otv.rep.luxácie:iliosakrálny kĺb:skrutkou
5t191.g↔ Otv.rep.luxácie:bedrový kĺb:skrutkou
5t193.e↔ Otv.rep.luxácie:iliosakrálny kĺb:skrutkou
5t193.g↔ Otv.rep.luxácie:bedrový kĺb:skrutkou
5t194.e↔ Otv.rep.luxácie:iliosakrálny kĺb:drôt/serkláž
5t194.g↔ Otv.rep.luxácie:bedrový kĺb:drôt/serkláž
5t19a.g↔ Otv.rep.luxácie:bedr.kĺb:intramedulárnym klin
5t19b.e↔ Otv.rep.luxácie:iliosakrálny kĺb:uhlo.stabil.dlahou
5t19b.g↔ Otv.rep.luxácie:bedrový kĺb:uhlo.stabil.dlahou
5t19d.e↔ Otv.rep.luxácie:iliosakrálny kĺb:skobou
5t19d.g↔ Otv.rep.luxácie:bedrový kĺb:skobou
5t19t.e↔ Otv.rep.luxácie:iliosakrálny kĺb:vonk.skelet.fix
5t19t.g↔ Otv.rep.luxácie:bedr.kĺb:vonk.skelet.fix
5t19x.e↔ Otv.rep.luxácie:iliosakrálny kĺb:iným osteos.mat
5t19x.g↔ Otv.rep.luxácie:bedrový kĺb:iným osteos.mat
5t19z.e↔ Otv.rep.luxácie:iliosakrálny kĺb:rezorb.mat
5t19z.g↔ Otv.rep.luxácie:bedrový kĺb:rezorb.mat
5t211.e↔ Zat.rep.zl./epifyzeolýzy:krčok steh.k.:skrutkou
5t211.f↔ Zat.rep.zl./epifyzeolýzy:femur prox.:skrutkou

5t211.g↔ Zat.rep.zl./epifyzeolýzy:femur diafyzárny:skrutkou
5t211.h↔ Zat.rep.zl./epifyzeolýzy:femur distál.:skrutkou
5t213.e↔ Zat.rep.zl./epifyzeolýzy:krčok steh.k:štandard.dlahou
5t213.f↔ Zat.rep.zl./epifyzeolýzy:femur prox:štandard.dlahou
5t213.g↔ Zat.rep.zl./epifyzeolýzy:femur diafyzárny:štandard.dlahou
5t213.h↔ Zat.rep.zl./epifyzeolýzy:femur distál.:štandard.dlahou
5t214.e↔ Zat.rep.zl./epifyzeolýzy:krčok steh.k.:drôt./serkláž
5t214.f↔ Zat.rep.zl./epifyzeolýzy:femur prox.:drôt./serkláž
5t214.g↔ Zat.rep.zl./epifyzeolýzy:femur diafyzárny:drôt./serkláž
5t214.h↔ Zat.rep.zl./epifyzeolýzy:femur distál.:drôt./serkláž
5t215.e↔ Zat.rep.zl./epifyzeolýzy:krčok steh.k:dyn.kompr.skr.v dl.
5t215.f↔ Zat.rep.zl./epifyzeolýzy:femur prox:dyn.kompr.skr.v dl.
5t215.g↔ Zat.rep.zl./epiphyzeol:femur diaf:dyn.kompr.skrutka v dl.
5t215.h↔ Zat.rep.zl./epifyzeolýzy:femur dist:dyn.kompr.skr.v dl.
5t216.e↔ Zat.rep.zl./epifyzeol:krčok steh.k.:nezaist.predvŕt.iM klin
5t216.f↔ Zat.rep.zl./epifyzeol:femur prox.:nezaist.predvŕt.iM klin
5t216.g↔ Zat.rep.zl./epifyzeol:femur diafyz:nezaist.predvŕt.iM klin
5t216.h↔ Zat.rep.zl./epifyzeol:femur distál.:nezaist.predvŕt.iM klin
5t217.e↔ Zat.rep.zl./epifyzeol:krčok steh.k.:zaist.intramedul.kl
5t217.f↔ Zat.rep.zl./epifyzeol:femur prox.:zaist.intramedul.kl
5t217.g↔ Zat.rep.zl./epifyzeol:femur diafyzárny:zaist.intramedul.kl
5t217.h↔ Zat.rep.zl./epifyzeol:femur distál.:zaist.intramedul.kl
5t218.e↔ Zat.rep.zl./epifyzeol:krčok steh.k.:iM klin so zaist.kĺb.k
5t218.f↔ Zat.rep.zl./epifyzeol:femur prox.:iM klin so zaist.kĺb.k
5t218.g↔ Zat.rep.zl./epifyzeol:femur diafyzárny:iM klin so zaist.kĺb.k
5t218.h↔ Zat.rep.zl./epifyzeol:femur distál.:iM klin so zaist.kĺb.k
5t219.e↔ Zatv.rep.zl./epifyzeolýzy:krčok steh.k.:transf.kl.
5t219.f↔ Zatv.rep.zl./epifyzeolýzy:femur prox.:transf.kl.
5t219.g↔ Zatv.rep.zl./epifyzeolýzy:femur diafyz:transfix.kl.
5t219.h↔ Zatv.rep.zl./epifyzeolýzy:femur distál:transf.kl.
5t21a.e↔ Zatv.repoz.zl./epifyzeol:krčok.st.k:iM drôt,prút
5t21a.f↔ Zatv.repoz.zl./epifyzeol:femur prox:iM drôt,prút
5t21a.g↔ Zatv.repoz.zl./epifyzeol:fem.diaf:iM drôt,prút
5t21a.h↔ Zatv.repoz.zl./epifyzeol:fem.dist:iM drôt,prút
5t21b.e↔ Zatv.repoz.zl./epifyzeol:krčok steh.k:uhlo.stab.dl
5t21b.f↔ Zatv.repoz.zl./epifyzeol:femur prox:uhlo.stab.dl
5t21b.g↔ Zatv.repoz.zl./epifyzeol:femur diaf:uhlo.stab.dl
5t21b.h↔ Zatv.repoz.zl./epifyzeol:femur dist:uhlo.stab.dl
5t21c.e↔ Zatv.repoz.zl./epifyzeol:krčok steh.k:uhl./kondyl.dl
5t21c.f↔ Zatv.repoz.zl./epifyzeol:femur prox:uhl./kondyl.dlahou
5t21c.g↔ Zatv.repoz.zl./epifyzeol:femur diaf:uhl./kondyl.dl
5t21c.h↔ Zatv.repoz.zl./epifyzeol:femur dist:uhl./kondyl.dl
5t21t.e↔ Zatv.repoz.zl./epifyzeol:krčok steh.k.:vonk.skelet.fix
5t21t.f↔ Zatv.repoz.zl./epifyzeol:femur prox:vonk.skelet.fix
5t21t.g↔ Zatv.repoz.zl./epifyzeol:femur diaf:vonk.skelet.fix
5t21t.h↔ Zatv.repoz.zl./epifyzeol:femur dist:vonk.skelet.fix
5t21v.f↔ Zatv.repoz.zl./epifyzeol:femur prox.:kruh.vonkaj.fix
5t21v.g↔ Zatv.repoz.zl./epifyzeol:femur diaf.:kruh.vonkaj.fix
5t21v.h↔ Zatv.repoz.zl./epifyzeol:femur dist:kruh.vonkaj.fix
5t21x.e↔ Zatv.repoz.zl./epifyzeol:krčok steh.k.:iným osteos.m.
5t21x.f↔ Zatv.repoz.zl./epifyzeol:femur prox:iným osteos.m.
5t21x.g↔ Zatv.repoz.zl./epifyzeol:femur diaf:iným osteos.m.
5t21x.h↔ Zatv.repoz.zl./epifyzeol:femur dist:iným osteos.m.
5t21z.e↔ Zatv.repoz.zl./epifyzeol:krčok steh.k.:rezorb.mat
5t21z.f↔ Zatv.repoz.zl./epifyzeol:femur prox:rezorb.mat
5t21z.g↔ Zatv.repoz.zl./epifyzeol:femur diaf:rezorb.mat
5t21z.h↔ Zatv.repoz.zl./epifyzeol:femur dist:rezorb.mat
5t221.e↔ Zatv.rep.luxácie.iliosakrálny kĺb:skrutkou
5t224.e↔ Zatv.rep.luxácie.iliosakrálny kĺb:drôt/serkláž
5t22t.e↔ Zatv.rep.luxácie.iliosakrálny kĺb:vonk.skelet.fix
5t22x.e↔ Zatv.rep.luxácie:iliosakrálny kĺb:iným osteos.mat
5t22z.e↔ Zatv.rep.luxácie.iliosakrálny kĺb:rezorb.mat
5t300.g↔ O.ch.artrotómia,kapsulotómia:bedr.kĺb
5t301.g↔ O.ch.aseptická preplach.drenáž:bedr.kĺb
5t303.g↔ O.ch.debridement:bedrový kĺb
5t306.e↔ O.ch.mobilizácia kĺbu(artrolýza):ilios.kĺb
5t306.g↔ O.ch.mobilizácia kĺbu(artrolýza):bedr.kĺb
5t307.g↔ O.ch.odstr.periartikulár.osifikácií:bedr.kĺb
5t308.g↔ O.ch.odstránenie voľných telies:bedr.kĺb
5t30a.g↔ O.ch.vloženie nosiča lieku:bedrový kĺb
5t30b.g↔ O.ch.odstránenie nosiča lieku:bedrový kĺb
5t30c.g↔ O.ch.odstr.častí a zvyškov väzov:bedr.kĺb
5t310.g↔ O.ch.excizia chor.zmen.č.kĺb.chrup:bedr.kĺb
5t311.g↔ O.ch.refixácia osteochondrál.fragmentu:bedr.kĺb
5t312.e↔ O.ch.subchondrál.spongioplast.s fix.fragmiliosakr.kĺb
5t312.g↔ O.ch.subchondrál.spongioplast.s fix.fragmbedr.kĺb
5t317.e↔ O.ch.transplant.chrupavky:iliosakrálny kĺb
5t317.g↔ O.ch.transplant.chrupavky:bedr.kĺb
5t318.g↔ O.ch.odobratie chrupavk.transplantátu:bedr.kĺb
5t31a.e↔ O.ch.implant.in vitro vytvor.tk.kultúry:iliosakr.kĺb
5t31a.g↔ O.ch.implant.in vitro vytvor.tk.kultúry:bedr.kĺb
5t31a.h↔ O.ch.implant.in vitro vytvor.tk.kultúry:kolen.kĺb
5t31c.g↔ O.ch.vyhlad.chrupav[chondroplast]:bedr.kĺb
5t31d.e↔ Subchondr.otvor.kosti:iliosakrál.kĺb
5t31d.g↔ Subchondr.otvor.kosti:bedr.kĺb
5t31h.e↔ O.ch.OP chrupav.s tx.chondroc.autol.ind.matrix:iliosakr.k.
5t31h.g↔ O.ch.OP chrupavky s tx.chondroc.autol.ind.matrix:bedr.k
5t31h.h↔ O.ch.OP chrupavky s tx.chondroc.autol.ind.matrix:kol.k
5t31j.g↔ O.ch.impl.neindivid.metal.náhrady chrupav:bedr.k
5t31k.e↔ O.ch.subchodrál.otv.kosti s vlož.nebunk.impl:iliosakr.k
5t31k.g↔ O.ch.subchodrál.otv.kosti s vlož.nebunk.impl:bedr.kĺb
5t31x.g↔ Iné otv.chir.OP na kĺbe a menisk:bedr.kĺb
5t382↔ Artrodéza bedrového kĺbu
5t390.g↔ O.ch.rozdel/prerušenie väzu:bedr.kĺb
5t391.g↔ Otv.ch.artroríza:bedr.kĺb
5t392.g↔ O.ch.dočasné fixácie:bedr.kĺb
5t402.g↔ ASK mobilizácia kĺbu(artrolýza):bedrový kĺb
5t404.g↔ ASK odstr.voľných telies:bedrový kĺb
5t405.g↔ ASK odstr.periartikul.kalcifikátov:bedr.kĺb
5t407.g↔ Artroskop.vlož.liekového nosiča:bedr.kĺb
5t408.g↔ Artroskop.odstr.liek.nosiča:bedr.kĺb
5t409.g↔ ASK resekcia častí ligament,zbytkov ligament:bedr.kĺb
5t411.g↔ ASK resekcia tuk.telesa:bedr.kĺb
5t412.g↔ Artroskop.parc.synovektómia:bedr.kĺb
5t413.g↔ Artroskop.totál.synovektómia:bedr.kĺb
5t414.g↔ ASK el.-term.dener.synoviea tk.kĺb.púzdra:bedr.kĺb
5t41x.g↔ Iné artroskop.OP na synovii:bedr.kĺb
5t420.g↔ ASK excízia poškod.tk.kĺb.chrup:bedr.kĺb
5t421.g↔ ASK refix.osteochondr.fragm:bedr.kĺb
5t422.g↔ ASK subchondr.spongioplastika:bedr.kĺb
5t426.g↔ ASK odber chondrálneho transpl:bedr.kĺb
5t427.g↔ Artroskop.transpl.chrupavky:bedr.kĺb
5t428.g↔ ASK implantácia in vitro vypes.tk.kultúr:bedr.kĺb
5t42c.g↔ ASK vyhladenie chrup[chondropl]:bedr.kĺb
5t42d.g↔ ASK subchon.otv.kosti:bedrový kĺb
5t42f.g↔ ASK OP chrup.s tx.chondr-autológ.induk.matrix::bedr.kĺb
5t490.g↔ ASK rozdelenie/preruš.väzu:bedr.kĺb
5t51a↔ Odstr.povrch.protézy.hl.femuru typu hip resurf.
5t51b↔ Odstránenie acetabulárnej komponenty bedr.kĺbu
5t51c↔ Odstr.antiluxačnej acetabulár.komponenty bedr.kĺbu
5t51d↔ Odstr.snap fit acetabulárnej komponenty bedrového kĺbu
5t590.0↔ Artroplast.bedr.kĺbu s osteotómiou bedra:jednoduchá ost.
5t590.1↔ Artroplast.bedr.kĺbu s osteotómiou bedra:tripleosteotómia
5t590.x↔ Artroplastika bedrového kĺbu s osteotómiou bedra:ostatné
5t591↔ Plastika striešky acetabula
5t592↔ Girdlestonova resekcia na bedr.kĺbe, primárna
5t910↔ Replantácia v oblasti stehna

Výkon I08-11

5a400.1 Denervácia periférneho nervu
5a400.2 Excízia lézie periférneho nervu:pri rekonštrukcii
5a402.b Rekonštrukčné OP n. XI. extrakraniál.štepom
5a402.c Rekonštrukčné OP n. XII. extrakraniál.štepom
5a403 Rekonštrukcia n.VII. štepom v extrakraniálnom úseku
5a404 Primárna mikrosutúra nervového plexu

5a405.b	Rekonštrukčné OP n. XI. extrakraniál.sutúrou
5a405.c	Rekonštrukčné OP n. XII. extrakraniál.sutúrou
5a406.7	Preťatie n.VII pri hemispazme
5a406.b	Preťatie n.XI pri hemispazme
5a407.4	Sympatektómia,laparoskopicky
5a407.5	Sympatektómia,videoskopicky
5a408.1	Torakálna sympatektómia,torakotomicky
5a408.2	Torakálna sympatektómia,torakoskopicky
5a408.3	Torakál.sympatektómia,perkután.pod kontrolou C-ramena
5a409.0	Lumbálna sympatektómia,otvorene chirurgicky
5a409.3	Lumbál.sympatektómia,perkután.pod kontrolou C-ramena
5a40a.7	Anastomóza n. VII.sutúrou
5a40a.b	Anastomóza n. XI.sutúrou
5a40a.c	Anastomóza n. XII.sutúrou
5a40b.7	Anastomóza n. VII.štepom
5a40b.b	Anastomóza n. XI.štepom
5a40b.c	Anastomóza n. XII.štepom
5a40c.3	Resekcia schwanómu n. III.extrakraniálne cez labyrint
5a40c.4	Resekcia schwanómu n. IV.extrakraniálne cez labyrint
5a40c.5	Resekcia schwanómu n. V.extrakraniálne cez labyrint
5a40c.6	Resekcia schwanómu n. VI.extrakraniálne cez labyrint
5a40c.7	Resekcia schwanómu n. VII.extrakraniálne cez labyrint
5a40c.9	Resekcia schwanómu n. IX.extrakraniálne cez labyrint
5a40c.a	Resekcia schwanómu n. X.extrakraniálne cez labyrint
5a40c.b	Resekcia schwanómu n. XI.extrakraniálne cez labyrint
5a40c.c	Resekcia schwanómu n. XII.extrakraniálne cez labyrint
5a40d.3	Resekcia schwanómu n. III.extrakraniál.retrosigmoidálne
5a40d.4	Resekcia schwanómu n. IV.extrakraniál.retrosigmoidálne
5a40d.5	Resekcia schwanómu n. V.extrakraniál.retrosigmoidálne
5a40d.6	Resekcia schwanómu n. VI.extrakraniál.retrosigmoidálne
5a40d.7	Resekcia schwanómu n. VII.extrakraniál.retrosigmoidálne
5a40d.9	Resekcia schwanómu n. IX.extrakraniál.retrosigmoidálne
5a40d.a	Resekcia schwanómu n. X.extrakraniál.retrosigmoidálne
5a40d.b	Resekcia schwanómu n. XI.extrakraniál.retrosigmoidálne
5a40d.c	Resekcia schwanómu n. XII.extrakraniál.retrosigmoidálne
5a40e.3	Resekcia schwanómu n. III.extrakraniál.kombinovane
5a40e.4	Resekcia schwanómu n. IV.extrakraniál.kombinovane
5a40e.5	Resekcia schwanómu n. V.extrakraniál.kombinovane
5a40e.6	Resekcia schwanómu n. VI.extrakraniál.kombinovane
5a40e.7	Resekcia schwanómu n. VII.extrakraniál.kombinovane
5a40e.9	Resekcia schwanómu n. IX.extrakraniál.kombinovane
5a40e.a	Resekcia schwanómu n. X.extrakraniál.kombinovane
5a40e.b	Resekcia schwanómu n. XI.extrakraniál.kombinovane
5a40e.c	Resekcia schwanómu n. XII.extrakraniál.kombinovane
5a40f.3	Resekcia schwanómu n. III.extrakran.stred.jamou
5a40f.4	Resekcia schwanómu n. IV.extrakran.stred.jamou
5a40f.5	Resekcia schwanómu n. V.extrakran.stred.jamou
5a40f.6	Resekcia schwanómu n. VI.extrakran.stred.jamou
5a40f.7	Resekcia schwanómu n. VII.extrakran.stred.jamou
5a40f.9	Resekcia schwanómu n. IX.extrakran.stred.jamou
5a40f.a	Resekcia schwanómu n. X.extrakran.stred.jamou
5a40f.b	Resekcia schwanómu n. XI.extrakran.stred.jamou
5a40f.c	Resekcia schwanómu n. XII.extrakran.stred.jamou
5a40g	Transkutánna neurolýza nervov a nervových ganglií
5a500	Impl.elektron.stimulátora n.vagus pri lieč.epilepsie
5a501	Rekonštr.OP n.VII v obl.tváre p.paréze n.VII,cross face tech.
5a502	Rekonštr.OP n.VII v obl.tváre p.paréze n.VII,dynam.záves
5a503	Rekonštr.OP n.VII v obl.tváre p.paréze n.VII,static.záves
5a504	Rekonštr.OP n.VII v obl.tváre p.paréze n.VII,transpoz.svalu
5a505.1	Rekonštr.OP n. VII štepom v spánk.k., bližšie k mozg.kmeňu
5a505.2	Rekonštrukcia n. VII. v spánkovej kosti
5a506	Transplantácia nervu s facio-faciálnou anastomózou
5a507.0	Resek.nádoru veľk.a stred.nervov bez násl.rekonštr.nervu
5a507.1	Resek.nádoru veľk.a stred.nervov s násled.rekonštr.nervu
5a508	Impl.neurostim.zar.pri dysfunkcii dol.moč.ciest
5a50a	Rekonštrukčné OP n. VII.extrakraniál.štepom
5a50b	Rekonštrukčné OP n. VII.extrakraniál.sutúrou
5a50c.2	Mikroch.sut.perif.nervu priama s pou.autotranspl.s použ.lep.
5a50c.3	Mikroch.sut.perif.nerv.priama s pou.autotranspl.bez pou.lep.
5a50e.4	Rekonštr.nerv.plexu s použ.nerv.štepu:jednostran.
5a50e.5	Rekonštr.nerv.plexu bez použ.nerv.štepu:jednostran.
5a50f	Mikroch.sut.perif.nervu priama bez použ.autotransplant.
5a50g	Dekompresia,deliberácia a uvoľnenie zrastov perifér.nervu
5a50h.61	Operácia pre syndróm Guyonovho tunela
5a50h.63	OP pre sy.kubitál.tunela s dekompresiou nervu
5a50h.64	OP pre sy.kubitál. tunela s transpozíciou nervu
5a50h.6x	Operácia pre úžinový syndróm na HK, iný
5a50h.7	OP pre poúraz.stavy perifér.nervu na HK
5a50h.8	OP pre pozápal.stavy perifér.nervu na HK
5a50h.9	Operácia pre úžinový syndróm na dolnej končatine
5a50h.a	OP pre poúraz.stavy perifér.nervu na DK
5a50h.b	OP pre pozápal.stavy perifér.nervu na DK
5a50j	Operácia pre pronátorový syndróm
5a50k	Dekompresia nervového plexu
5a50l	Explorácia intradurál.časti brach.plexu zadným prístupom
5a50m	Explorácia extradurálnej časti brachiálneho plexu
5a50n	Skalenotóm/dekompres.brach.plexu p.sy.hor.hrud.apertúry
5a50o	Dekompresia periférneho nervu transkutánna
5a50p	Transpozícia periférneho nervu
5a50t.00	Impl/vým.neurost.PNS impl/vým.el:1-kanál.plne impl.nedobíj
5a50t.01	Impl/vým.neurost.PNS s impl./vým.el:viac-k.plne impl.nedob.
5a50t.02	Impl./vým.neurost.PNS s impl./vým.el:viac-k.plne impl.dobíj.
5a50t.03	Impl./vým.neuros.PNS s impl./vým.el:vág.nervostim.sy
5a50t.04	Impl/vým.neust.PNS impl/vým.el:vág.n.-stim.srd.b.um.sn.v PK
5a50t.05	Impl/vým.neurs.PNS impl/vým.el:vág.n.-stim.srd.s um.sn.v PK
5a50t.06	Impl/vým.neuros.PNS s impl./vým.el:aktivácia baroreceptora
5a50t.10	Vým.neurost.PNS bez vým.elektr:1-kanál.plne impl.nedobíj.
5a50t.11	Vým.neurost.PNS bez vým.el:viac-kanál.plne impl.nedob.
5a50t.12	Vým.neurost.PNS bez vým.el:viac-kanál.sy.dobíj.
5a50t.13	Vým.neurost.PNS bez vým.el:vágový nervostim.sy.
5a50t.14	Vým.neuros.PNS b.vým.el:vág.n.stim.s.srdc.b.vým.sním.v PK
5a50t.15	Vým.neurost.PNS b.vým.el:vág.n.stim.s.srdc.s vým.sním.v PK
5a50t.16	Vým.neurost.PNS bez vým.el.:sy.aktivácie baroreceptora
5a50t.e	Implantácia periférnej neuroprotézy
5a50t.f0	Impl/výmena neurostimul.elektr.pre syst.aktiv.baroreceptora
5a50t.f1	Revíz.neurostimul.elektr.pre systém aktiv.baroreceptora
5g90v	Mikrovaskul.transplantácia svalu v tvár.obl.
5I010.0↔	Embolektómie a trombektómie bližš.neurč.č.a.carotis
5I010.1↔	Embolektóm.a trombekt. a.carotis com.a sinus carotic.
5I010.2↔	Embolekt.a trombekt. a. carotis int., extrakraniál.č.
5I010.3↔	Embolekt.a trombekt. a.carotis externa
5I010.4↔	Embolekt.a trombekt. a.vertebralis,extrakr.č.
5I010.5↔	Embolekt. a trombekt. a.carotis,použitie stentu
5I010.6↔	Embolekt. a trombekt.tepny hl.a krku,cievna protéza
5I010.x↔	Embolektómie a trombektómie tepny hl. a krku,ost.
5I011.0↔	Embolektómie a trombektómie a.axillaris
5I011.1↔	Embolektómie a trombektómie a.brachialis
5I011.2↔	Embolekt.a trombekt.tepny ramena,cievna protéza
5I011.x↔	Embolektómie a trombektómie tepny ramena,ostatné
5I012.0↔	Embolektómie a trombektómie a.ulnaris
5I012.1↔	Embolektóm.a trombektómie arcus palmar.profund.
5I012.2↔	Embolektómie a trombektómie arcus palm.superfic.
5I012.3↔	Embolektóm.a trombektómie aa.digit.palm.commun.
5I012.4↔	Embolektómie a trombektómie a.radialis
5I012.5↔	Embolektómie a trombektómie r.carpalis palm.
5I012.6↔	Embolektómie a trombektómie r.carpalis dorsal.
5I012.7↔	Embolektómie a trombektómie a.princeps pollic.
5I012.8↔	Embolekt. a trombekt.tepny predl.a ruky,cievna protéza
5I012.x↔	Embolekt. a trombekt.tepny predlaktia a ruky,ost.
5I013.0	Embolektómie a trombektómie ascendent.aorty
5I013.1	Embolektómie a trombektómie oblúka aorty
5I013.2	Embolektómie a trombektómie torakál.aorty
5I013.3	Embolektómie a trombektómie abdominál.aorty
5I013.4	Embolektómie a trombektómie aorty, použitie stentu
5I013.5	Embolektómie a trombektómie aorty, cievna protéza
5I013.x	Embolektómie a trombektómie aorty, ostatné
5I014.0↔	Embolektómie a trombektómie a. subclavia
5I014.1↔	Embolekt.a trombekt.truncus brachioceph.
5I014.2↔	Embolektómie a trombektómie a. pulmonalis
5I014.3↔	Embolekt. a trombektómie tepny hrudníka,ciev.protéza

5I014.x↔	Embolektómie a trombektómie tepny hrudníka,ost.
5I015.0↔	Embolektómie a trombektómie aa. lumbales
5I015.1↔	Embolektómie a trombektómie b.n.č. a.iliaca
5I015.2↔	Embolektómie a trombektómie a. iliaca communis
5I015.3↔	Embolektómie a trombektómie a. iliaca externa
5I015.4↔	Embolektómie a trombektómie a. iliaca interna
5I015.5↔	Embolekt.a trombekt.tepny panvy a trupu,ciev.protéza
5I015.x↔	Embolektómie a trombektómie tepny panvy a trupu,ost.
5I016.0	Embolektómie a trombektómie truncus coeliacus
5I016.1	Embolektómie a trombektómie a. hepatica
5I016.2	Embolektómie a trombektómie a. gastrica
5I016.3	Embolektómie a trombektómie a. lienalis
5I016.4↔	Embolektómie a trombektómie a. renalis
5I016.5	Embolektómie a trombektómie a. mesenter.super.
5I016.6	Embolektómie a trombektómie a. mesenterica inf.
5I016.7	Embolekt. a trombekt.viscerál.tepny,ciev.protéza
5I016.x↔	Embolektómie a trombektómie viscerál.tep.,ost.
5I017.0↔	Embolektómie a trombektómie a. femoralis
5I017.1↔	Embolektómie a trombektómie a. profunda femoris
5I017.2↔	Embolektómie a trombektómie a. poplitea
5I017.3↔	Embolektómie a trombektómie tepny stehna,ciev.protéza
5I017.x↔	Embolektómie a trombektómie tepny stehna,ost.
5I018.0↔	Embolektómie a trombektómie a. tibialis ant.
5I018.1↔	Embolektómie a trombektómie aa. recurrentes
5I018.2↔	Embolektómie a trombektómie a. dorsalis pedis
5I018.3↔	Embolektómie a trombektómie a. tibialis post.
5I018.4↔	Embolektómie a trombektómie a. fibularis
5I018.5↔	Embolektómie a trombektómie a. plantaris medial.
5I018.6↔	Embolektómie a trombektómie a. plantaris lateral.
5I018.7↔	Embolekt.a trombektómie tepny predkol.a nohy,ciev. protéza
5I018.x↔	Embolektómie a trombektómie tepny predkol.a nohy,ost.
5I019.0↔	Embolektómie a trombektómie v. femoralis
5I019.1↔	Embolektómie a trombektómie v. poplitea
5I019.2	Embolektómie a trombektómie v.portae
5I019.3↔	Embolektómie a trombektómie v. gastrica
5I019.4	Embolektómie a trombektómie v. lienalis
5I019.5	Embolektómie a trombektómie v. mesenterica sup.
5I019.6	Embolektómie a trombektómie v. mesenterica inf.
5I019.7	Embolektómie a trombektómie vv. hepaticae
5I019.8↔	Embolektómie a trombektómie v. renalis
5I019.9↔	Embolektómie a trombektómie v. jugularis
5I019.a↔	Embolektómie a trombektómie v. pulmonalis
5I019.b↔	Embolektómie a trombektómie v. subclavia
5I019.c↔	Embolektómie a trombektómie v. axillaris
5I019.d↔	Embolektómie a trombektómie v. brachiocephalica
5I019.e	Embolektómie a trombektómie v. cava superior
5I019.f	Embolektómie a trombektómie v. cava inferior
5I019.g↔	Embolektómie a trombektómie v. iliaca communis
5I019.h↔	Embolektómie a trombektómie v. iliaca externa
5I019.i↔	Embolektómie a trombektómie v. iliaca interna
5I019.x↔	Embolektómie a trombektómie hĺbkových žíl, ostatné
5I01b.01↔	Embolektómie a trombektómie na ciev.transpl.obličky,chir.
5I01b.02↔	Embolekt.a trombekt.na ciev.transpl.org.obličky,endov.
5I01b.11	Embolektómie a trombektómie na ciev.transpl.pečene,chir.
5I01b.12	Embolekt.a trombekt.na ciev.transpl.pečene,endov.
5I120.0↔	Endarterektómia a trombendart.bliž.neur.č. a.carotis
5I120.1↔	Endarterek.a a trombendarterektómia a.carot.com.a sin.car.
5I120.20↔	Endarterekt.a trombendarterek. a.carot.int.ext.č.
5I120.22↔	Direkt.endarterektómia a.carotis int.s angioplast.protet.mat.
5I120.23↔	Direktná endarterekt. a.carotis int. s angioplast.žilou
5I120.24↔	Direktná endarterektómia a.carotis int. s prim.sutúrou
5I120.25↔	Everzná endarterektómia a.carotis interna
5I120.3↔	Endarterekt.a trombendarterekt. a.carotis ext.
5I120.40↔	Endarterekt.a trombendarterekt. a.vertebral.extrakr.č
5I120.4x	Endarterekt.a trombendarterekt. a.vertebralis,ost.
5I120.5↔	Endarterekt.a trombendarterekt. a.carotis s použ.stentu
5I120.6↔	Endarterekt.a trombendarterekt.tepny hl.a krku,ciev.protéza
5I120.8↔	Selektívna endarterektómia arteria carotis externa
5I120.x↔	Endarterekt.a trombendarterekt.tepny hl.a krku,ostat.
5I121.0↔	Endarterekt a trombendarterekt. a.axillaris
5I121.1↔	Endarterekt.a trombendarterekt. a.brachialis
5I121.2↔	Endarterekt.a trombendarterekt.tepny ramena,ciev.protéza
5I121.x↔	Endarterekt.a trombendarterekt.tepny ramena,ostat.
5I122.0↔	Endarterekt.a trombendarterekt. a.ulnaris
5I122.1↔	Endarterekt.a trombendarterekt. a.radialis
5I122.2↔	Endarterekt.a trombendarterekt.tepny predlk.a ruky,ciev.prot.
5I122.x↔	Endarterekt.a trombendarterekt.tepny predlk.a ruky,ost.
5I123.0	Endarterektómia a trombendarterektómia ascendent.aorty
5I123.1	Endarterektómia a trombendarterektómia oblúka aorty
5I123.2	Endarterektómia a trombendarterektómia torakál.aorty
5I123.3	Endarterektómia a trombendarterektómia abdomin.aorty
5I123.4	Endarterekt.a trombendarterektómia aorty,ciev.protéza
5I123.x	Endarterektómia a trombendarterektómia aorty, ostatné
5I124.0↔	Endarterekt.a trombendarterekt. a.subclavia
5I124.1↔	Endarterekt.a trombendarterekt. truncus brachioceph.
5I124.2↔	Endarterekt.a trombendarterekt a.pulmonalis
5I124.3↔	Endarterekt.a trombendarterekt.tepny hrudníka,ciev.protéza
5I124.x↔	Endarterekt.a trombendarterek.tepny hrudníka,ost.
5I125.0↔	Endarterekt.a trombendarterekt. aa.lumbales
5I125.1↔	Endarterekt.a trombendarterekt. a.iliaca b.n.č.
5I125.2↔	Endarterekt.a trombendarterekt. a.iliaca com.
5I125.3↔	Endarterekt.a trombendarterekt. a.iliaca ext.
5I125.4↔	Endarterekt.a trombendarterekt. a.iliaca int.
5I125.5↔	Endarterekt.a trombendarterekt.aa.panvy a trupu,ciev.prot.
5I125.x↔	Endarterekt.a trombendarterekt.tepny panvy a trupu,ost.
5I126.0	Endarterekt.a trombendarterekt.truncus coeliacus
5I126.1	Endarterekt.a trombendarterekt.a.hepatica
5I126.2	Endarterekt.a trombendarterekt.a.gastrica
5I126.3	Endarterekt.a trombendarterekt.a.lienalis
5I126.4↔	Endarterekt.a trombendarterekt.a.renalis
5I126.5	Endarterekt.a trombendarterekt. a.mesenter.sup.
5I126.6	Endarterekt.a trombendarterekt. a.mesenter.inf.
5I126.7	Endarterekt.a trombendarterekt.viscerál.tepny,ciev.protéza
5I126.x↔	Endarterekt.a trombendarterekt.viscerál.tepny,ost.
5I127.0↔	Endarterekt.a trombendarterekt. a.femoralis
5I127.1↔	Endarterekt.a trombendarterekt. a.prof.femoris
5I127.2↔	Endarterekt.a trombendarterekt. a.poplitea
5I127.3↔	Endarterekt.a trombendarterekt.tepny stehna,ciev.protéza
5I127.x↔	Endarterekt.a trombendarterekt.tepny stehna,ost.
5I128.0↔	Endarterekt.a trombendarterekt. a.tibialis anter.
5I128.1↔	Endarterekt.a trombendarterekt. aa.recurrentes
5I128.2↔	Endarterekt.a trombendarterekt. a.dorsalis pedis
5I128.3↔	Endarterekt.a trombendarterekt. a.tibialis poster.
5I128.4↔	Endarterekt.a trombendarterekt. a.fibularis
5I128.5↔	Endarterekt.a trombendarterekt. a.plantaris medial.
5I128.6↔	Endarterekt.a trombendarterekt. a.plantaris later.
5I128.7↔	Endarterekt.a trombendarterekt.aa.predkol.a nohy,ciev.prot.
5I128.x↔	Endarterekt.a trombendarterekt.tepny predk.a nohy,ost.
5I12x↔	Endarterekt.a trombendarterekt,ost.
5I130.0↔	Res.aneuryzmy.a.car.bliž.neur.č. bez použ.protet.mat.
5I130.1↔	Res.aneur.a.carotis com.a sinus car.bez použ.prot.mat.
5I130.2↔	Resek.aneuryz.a.carotis.int.extrakr.č. bez použ.prot.mat.
5I130.3↔	Res.aneur.a.carotis ext. bez použ.prot.mat.
5I130.4↔	Res.aneur.a.vertebr.extrakr.č. bez použ.prot.mat.
5I130.x↔	Res.aneuryzmy tepny hlavy a krku bez použ.protet.mat.,ost.
5I131.0↔	Res.aneuryzmy a.axillaris bez použ.protetic.mat.
5I131.1↔	Res.aneuryzmy a.brachialis bez použ.protet.mat.
5I131.x↔	Res.aneuryzmy tepny ramena bez použ.prot.mat.,ost.
5I132.0↔	Res.aneuryzmy a.ulnaris bez použ.protetic.mat.
5I132.1↔	Res.aneuryzmy a.radialis bez použ.prot.mat.
5I132.x↔	Res.aneuryzmy tepny predl.a ruky bez použ.prot.mat.,ost.
5I133.0	Res.aneuryzmy ascendent.aorty bez použ.prot.mat
5I133.1	Res.aneuryzmy torakál.aorty bez použ.prot.mat.
5I133.2	Res.aneuryzmy abdominál.aorty bez použ.prot.mat.
5I133.x	Res.aneuryzmy aorty bez použ.prot.mat.,ost.
5I134.0↔	Res.aneuryzmy a.subclavia bez použ.prot.mat.
5I134.1↔	Res.aneuryzmy truncus brachioceph.bez použ.prot.mat.
5I134.2↔	Res.aneuryzmy a.pulmonalis bez použ.prot.mat.
5I134.x↔	Res.aneuryzmy tepny hrudníka bez použ.protetic.mat.,ost.
5I135.0↔	Res.aneuryzmy a.iliaca comm. bez použ.prot.mat.

5I135.1↔	Res.aneuryzmy a.iliaca ext. b.použ.prot.mat.
5I135.2↔	Res.aneuryzmy a.iliaca int. b.použ.prot.mat.
5I135.x↔	Res.aneuryzmy tepny panvy a trupu b.použ.prot.mat,ost.
5I136.0	Res.aneuryzmy truncus coeliacus bez použ.prot.mat.
5I136.1	Res.aneuryzmy a.hepatica bez použ.prot.mat.
5I136.2	Res.aneuryzmy a.gastrica bez použ.prot.mat.
5I136.3	Res.aneuryzmy a.lienalis bez použ.prot.mat.
5I136.4↔	Res.aneuryzmy a.renalis bez použ.prot.mat.
5I136.5	Res.aneuryzmy a. mesenterica super. bez použ.prot.mat.
5I136.6	Res.aneuryzmy a. mesenterica inf. bez použ.prot.mat.
5I136.x↔	Res.aneuryzmy viscerál.tepny bez použ.prot.mat.,ost.
5I137.0↔	Res.aneuryzmy a. femoralis bez použ.protet.materiálu
5I137.1↔	Res. neuryzmy a. profunda femoris bez použ. protet.mat.
5I137.2↔	Res. aneuryzmy a. poplitea bez použ.protet.mat.
5I137.x↔	Res.aneuryzmy tep.stehna bez použ.prot.mat:,ost.
5I138.0↔	Res. aneuryzmy a. tibialis anterior bez použ.prot.mat.
5I138.1↔	Res. aneuryzmy a. dorsalis pedis bez použ.protet.mat.
5I138.2↔	Res. aneuryzmy a. tibialis posterior bez použ.protet.mat.
5I138.3↔	Res. aneuryzmy a. fibularis bez použ.protet.mat.
5I138.x↔	Res.aneur.tepien predkol.a nohy b.použ.prot.mat.,ostat.
5I139.0↔	Res.aneuryzmy v. femoralis bez použ.protet.mat.
5I139.1↔	Res.aneuryzmy v. poplitea bez použ.protet.mat.
5I139.2	Res.aneuryzmy v. portae bez použ.protet.mat.
5I139.3↔	Res.aneuryzmy v. gastrica bez použ.protet.mat.
5I139.4	Res.aneuryzmy v. lienalis bez použ.protet.mat.
5I139.5	Res.aneuryzmy v. mesenterica super. bez použ.protet.mat.
5I139.6	Res.aneuryzmy v. mesenterica inf. bez použ.protet.mat.
5I139.7	Res.aneuryzmy vv. hepaticae bez použ.protet.mat.
5I139.8↔	Res.aneuryzmy v. renalis bez použ.protet.mat.
5I139.9↔	Res.aneuryzmy v. jugularis bez použ.protet.mat.
5I139.a↔	Res.aneuryzmy v. pulmonalis bez použ.protet.mat.
5I139.b↔	Res.aneuryzmy v. subclavia bez použ.protet.mat.
5I139.c↔	Res.aneuryzmy v. axillaris bez použ.protet.mat.
5I139.d↔	Res.aneuryzmy v. brachiocephalica bez použ.protet.mat.
5I139.e	Res.aneuryzmy v. cava superior bez použ.protet.mat.
5I139.f	Res.aneuryzmy v. cava inferior bez použ.protet.mat.
5I139.g↔	Res.aneuryzmy v. iliaca communis bez použ.protet.mat.
5I139.h↔	Res.aneuryzmy v. iliaca externa bez použ.protet.mat.
5I139.i↔	Res.aneuryzmy v. iliaca interna bez použ.protet.mat.
5I139.x↔	Res.aneuryzmy hĺbkových žíl bez použ.prot.mat.,ost.
5I13x↔	Res. aneuryzmy bez použ.protetického materiálu:ostatné
5I140.0↔	Res.ane.a.carotis.b.n.č.(okr.aneur.aor.)s intpoz.
5I140.1↔	Res.ane.a.carotis com.a sinus car.(okr.aneur.aor.)s intpoz.
5I140.2↔	Res.ane.a.carotis.int.extra.č.(okr.aneur.aor.)s intpoz.
5I140.3↔	Res.ane.a.carotis ext.(okr.aneur.aor.)s intpoz.
5I140.x↔	Res.aneur.tepien hlavy a krku(okr.aneur.aor.)s intpoz.,ost.
5I141.0↔	Res.ane.a.axillaris(okr.aneur.aor.)s intpoz.
5I141.1↔	Res.ane.a.brachialis(okr.aneur.aor.)s intpoz.
5I141.x↔	Res.aneuryzmy tepien ramena(okr.aneur.aor)s intpoz.,ost.
5I142.0↔	Res.ane.a.ulnaris(okr.aneur.aor.)s intpoz.
5I142.1↔	Res.ane.a.radialis(okr.aneur.aor.)s intpoz.
5I142.x↔	Res.ane.tepien predlaktia a ruky(okr.aneur.aor.)s intpoz.,ost.
5I143.01	Res.ascendent.aorty s interpozitom, lineárna protéza
5I143.02	Res.ascendent.aorty s interpoz., lineár.protéza pri aneur.
5I143.0x	Res.ascendent.aorty s interpozitom, ostatné
5I143.11	Res.ascend.aorty s interp. s reimpl.koron.tepien, lineár.prot.
5I143.12	Res.asc.aor.s interp.s reimpl.koron.aa.,lin.protéza p.aneur
5I143.1x	Res.ascend. aorty s interpoz. s reimpl.koronár.tepien, ost.
5I143.21	Resekcia torakálnej aorty s interpozitom, lineár. protéza
5I143.22	Res.torak.aorty s interp.,lineár.protéza pri aneuryzme
5I143.2x	Resekcia torakálnej aorty s interpozitom, ostatné
5I143.31	Res.torakoabdom.aorty s interp. lineárna protéza
5I143.32	Res.torakoabdom.aorty s interp., lin.protéza pri aneuryzme
5I143.3x	Resekcia torakoabdom.aorty s interpozitom, ostatné
5I143.42	Res.abdom.aorty s interpoz.suprarenál.,lin.prot. pri aneur.
5I143.43	Res.abdominál.aorty s aortobilickým interp.suprarenálne
5I143.44	Res.abdominál.aorty s aortobifemorál.interp.,bajp.supraren.
5I143.4x	Res.abdomin.aorty s interpoz.suprarenálne,ostatné
5I143.52	Res.abdomin.aorty s interpoz.infrarenál.,lin.prot.pri aneur.
5I143.53	Res.abdominál.aorty s aortobil.interpozitom infrarenálne
5I143.54	Res.abdomin.aorty s aortobifemor.interpozit,bajp.infraren.
5I143.5x	Res.abdomin.aorty s interpoz.infrarenálne,ostatné
5I143.62	Res.abdom.aorty bez b.u. s interp.,lineár.protéza p.aneur.
5I143.6x	Res.abdom.aorty bez bližš.urč. s interp, ostatné
5I143.7	Res.ascend.aor.,aort.oblúka/descend.aor.s interpoz.,hybrid
5I143.80	Res.asc.aort,aort.obl/tor.aor.s interp:hybr,endov.impl1 st.-pr
5I143.81	Res.asc.aort,aort.obl/tor.aor.s interp:hybr,endov.impl2 st.-pr
5I143.82	Res.asc.aort,aor.obl/tor.aor.s interp:hybr,endov.impl3a vi.st
5I143.90	Res.torakoabd.aorty s interp:hybrid,endov.impl1 st.-pr.
5I143.91	Res.torakoabd.aorty s interp:hybrid,endov.impl2 st.-pr.
5I143.92	Res.torakoabd.aorty s interp:hybrid,endov.impl3 a viac st
5I143.x	Res.aorty s interpozitom,ostatné
5I144.0↔	Res.aneur.a.subclavia(okr.aneur.aor.)s intpoz.
5I144.1↔	Res.ane.truncus brachioceph.(okr.aneur.aor.)s intpoz.
5I144.2↔	Res.ane.a.pulmonalis(okr.aneur.aor.)s intpoz.
5I144.x↔	Res.ane.tepien hrudníka(okr.aneur.aor.)s intpoz.,ost.
5I145.0↔	Res.ane.b.n.č. a. iliaca(okr.aneur.aor)s interpoz.
5I145.1↔	Res.aneur. a. iliaca communis(okr.aneur.aor)s interpoz.
5I145.2↔	Res.aneur. a. iliaca externa(okr.aneur.aor)s interpoz.
5I145.3↔	Res.aneur. a. iliaca interna(okr.aneur.aor)s interpoz.
5I145.x↔	Res.aneur.tepien panvy a trupu(okr.aneur.aort.)s inter.,ost.
5I146.0	Res.aneur. trunc.coeliacus(okr.aneur.aor)s interpoz.
5I146.1	Res.aneur. a. hepatica(okr.aneur.aor)s interpoz.
5I146.2	Res.aneur. a. gastrica(okr.aneur.aor)s interpoz.
5I146.3	Res.aneur. a. lienalis(okr.aneur.aor)s interpoz.
5I146.4↔	Res.aneur. a. renalis(okr.aneur.aor)s interpoz.
5I146.5	Res.ane. a. mesenterica super.(okr.aneur.aor)s interpoz.
5I146.6	Res.aneur. a. mesenterica infer.(okr.aneur.aor)s interpoz.
5I146.x↔	Res.aneur. viscerál.tepien(okr.aneur.aor)s interpoz.,ost.
5I147.0↔	Res.aneur. a. femoralis(okr.aneur.aor)s interpoz.
5I147.1↔	Res.aneur. a. profunda femoris(okr.aneur.aor)s interpoz.
5I147.2↔	Res.aneur. a. poplitea(okr.aneur.aor)s interpoz.
5I147.x↔	Res.aneur.tepien stehna(okr.aneuru.aort)s interpoz.,ost.
5I148.0↔	Res.ane. a. tibialis anterior(okr.aneur.aor)s interpoz.
5I148.1↔	Res.ane. a. tibialis posterior(okr.aneur.aor)s interpoz.
5I148.2↔	Res.ane. a. fibularis (okr.aneur.aor)s interpoz.
5I148.x↔	Res.aneur.tepien predkol.a nohy(okr.aneur.aor)s interpo.,ost.
5I149.0↔	Res.ane. v. femoralis(okr.aneur.aor)s interpoz.
5I149.1↔	Res.ane. v. poplitea (okr.aneur.aor)s interpoz.
5I149.2	Res.ane. v. portae(okr.aneur.aor)s interpoz.
5I149.3↔	Res.ane. v. gastrica (okr.aneur.aor)s interpoz.
5I149.4	Res.aneuryzmy v. lienalis(okr.aneur.aor)s interpoz.
5I149.5	Res.ane. v. mesenterica super.(okr.aneur.aor)s interpoz.
5I149.6	Res.ane. v. mesenterica infer.(okr.aneur.aor)s interpoz.
5I149.7	Res.ane. vv. hepaticae(okr.aneur.aor)s interpoz.
5I149.8↔	Res.ane. v. renalis(okr.aneur.aor)s interpoz.
5I149.9↔	Res.ane. v. jugularis(okr.aneur.aor)s interpoz.
5I149.a↔	Res.ane. v. pulmonalis (okr.aneur.aor)s interpoz.
5I149.b↔	Res.ane. v. subclavia(okr.aneur.aor)s interpoz.
5I149.c↔	Res.aneuryzmy v. axillaris(okr.aneur.aor)s interpoz.
5I149.d↔	Res.ane. v. brachiocephalica(okr.aneur.aor)s interpoz.
5I149.e	Res.ane.v. cava superior(okr.aneur.aor)s interpoz.
5I149.f	Res.aneur.v. cava inferior (okr.aneur.aor)s interpoz.
5I149.g↔	Res.ane. v. iliaca communis (okr.aneur.aor)s interpoz.
5I149.h↔	Res.ane. v. iliaca externa(okr.aneur.aor)s interpoz.
5I149.i↔	Res.ane. v. iliaca interna(okr.aneur.aor)s interpoz.
5I149.x↔	Res.ane. hĺbkových žíl (okr.aneur.aor)s interpoz. , ostatné
5I14x↔	Resekcia aneuryzmy (okr.aneur.aor)s interpoz.,ostatné
5I150.0↔	Res.pseudoaneuryziem bližšie neurčenej časti a. carotis
5I150.1↔	Res.pseudoaneuryziem a. carotis com. a sinus carot.
5I150.2↔	Res.pseudoaneuryziem extrakran.časti a. carotis interna
5I150.3↔	Res.pseudoaneuryziem a. carotis externa
5I150.4↔	Res.pseudoaneuryziem extrakraniálnej časti a. vertebralis
5I150.5↔	Res.pseudoaneuryziem a. carotis, použitie stentu
5I150.x↔	Res.pseudoaneuryziem tepien hlavy a krku,ost.
5I151.0↔	Resekcia pseudoaneuryziem a.axillaris
5I151.1↔	Resekcia pseudoaneuryziem: a.brachialis
5I151.x↔	Resekcia pseudoaneuryziem tepien ramena, ostatné
5I152.0↔	Resekcia pseudoaneuryziem a. ulnaris
5I152.1↔	Resekcia pseudoaneuryziem arcus palmaris profundus

5I152.2↔	Resekcia pseudoaneuryziem arcus palmaris superficialis
5I152.3↔	Resekcia pseudoaneuryziem aa. digitales palmares com.
5I152.4↔	Resekcia pseudoaneuryziem a. radialis
5I152.5↔	Resekcia pseudoaneuryziem r. carpalis palmaris
5I152.6↔	Resekcia pseudoaneuryziem r. carpalis dorsalis
5I152.7↔	Resekcia pseudoaneuryziem a. princeps pollicis
5I152.x↔	Resekcia pseudoaneuryziem tepien predlaktia a ruky,ost.
5I153.0	Resekcia pseudoaneuryziem ascendentnej aorty
5I153.1	Resekcia pseudoaneuryziem oblúka aorty
5I153.2	Resekcia pseudoaneuryziem torakálnej aorty
5I153.3	Resekcia pseudoaneuryziem abdominálnej aorty
5I153.4	Resekcia pseudoaneur.aorty s pou.stentgraftu,endovask.
5I153.5	Resekcia pseudoaneur.aorty s pou.stentgraftu,hybrid
5I153.x	Resekcia pseudoaneuryziem aorty, ostatné
5I154.0↔	Resekcia pseudoaneuryziem a. subclavia
5I154.1↔	Resekcia pseudoaneuryziem truncus brachioceph.
5I154.2↔	Resekcia pseudoaneuryziem a. pulmonalis
5I154.x↔	Resekcia pseudoaneuryziem tepien hrudníka, ostatné
5I155.0↔	Resekcia pseudoaneuryziem aa. lumbales
5I155.1↔	Resekcia pseudoaneuryziem b.n.časti a. iliaca
5I155.2↔	Resekcia pseudoaneuryziem a. iliaca communis
5I155.3↔	Resekcia pseudoaneuryziem a. iliaca externa
5I155.4↔	Resekcia pseudoaneuryziem a. iliaca interna
5I155.x↔	Resekcia pseudoaneuryziem tepien panvy a trupu,ost.
5I156.0	Resekcia pseudoaneuryziem truncus coeliacus
5I156.1	Resekcia pseudoaneuryziem a. hepatica
5I156.2	Resekcia pseudoaneuryziem a. gastrica
5I156.3	Resekcia pseudoaneuryziem a. lienalis
5I156.4↔	Resekcia pseudoaneuryziem a. renalis
5I156.5	Resekcia pseudoaneuryziem a. mesenterica superior
5I156.6	Resekcia pseudoaneuryziem a. mesenterica inferior
5I156.x↔	Resekcia pseudoaneur.viscerál.tepien,ost.
5I157.0↔	Resekcia pseudoaneuryziem a. femoralis
5I157.1↔	Resekcia pseudoaneuryziem a. profunda femoris
5I157.2↔	Resekcia pseudoaneuryziem a. poplitea
5I157.x↔	Resekcia pseudoaneuryziem tepien stehna,ost.
5I158.0↔	Res.pseudoaneur.a.tibialis anterior
5I158.1↔	Res.pseudoaneur.aa.recurrentes
5I158.2↔	Res.pseudoaneur.a.dorsalis pedis
5I158.3↔	Res.pseudoaneur.a.tibialis posterior
5I158.4↔	Resekcia pseudoaneur.a.fibularis
5I158.5↔	Res.pseudoaneur.a.plantaris medialis
5I158.6↔	Res.pseudoaneur.a.plantaris lateralis
5I158.x↔	Res.pseudoaneur.tepien predkolenia a nohy,ost.
5I159.0↔	Resekcia pseudoaneuryziem v. femoralis
5I159.1↔	Resekcia pseudoaneuryziem v. poplitea
5I159.2	Resekcia pseudoaneuryziem v.portae
5I159.3↔	Resekcia pseudoaneuryziem v. gastrica
5I159.4	Resekcia pseudoaneuryziem v. lienalis
5I159.5	Resekcia pseudoaneuryziem v.mesenterica super.
5I159.6	Resekcia pseudoaneuryziem v.mesenterica infer.
5I159.7	Resekcia pseudoaneuryziem vv. hepaticae
5I159.8↔	Resekcia pseudoaneuryziem v. renalis
5I159.9↔	Resekcia pseudoaneuryziem v. jugularis
5I159.a↔	Resekcia pseudoaneuryziem v. pulmonalis
5I159.b↔	Resekcia pseudoaneuryziem v. subclavia
5I159.c↔	Resekcia pseudoaneuryziem v. axillaris
5I159.d↔	Resekcia pseudoaneuryziem v. brachioceph.
5I159.e	Resekcia pseudoaneuryziem v. cava superior
5I159.f	Resekcia pseudoaneuryziem v. cava inferior
5I159.g↔	Resekcia pseudoaneuryziem v. iliaca communis
5I159.h↔	Resekcia pseudoaneuryziem v. iliaca externa
5I159.i↔	Resekcia pseudoaneuryziem v. iliaca interna
5I159.x↔	Resekcia pseudoaneuryziem hĺbk.žíl,ost.
5I15a.0↔	Resekcia pseudoaneuryziem povrch.žíl hlavy a krku
5I15a.1↔	Resekcia pseudoaneuryziem povrch.žíl ramena
5I15a.2↔	Resekcia pseudoaneur.povrch.žíl predlakt. a ruky
5I15a.3↔	Resekcia pseudoaneuryziem povrch.žíl hrudníka
5I15a.4↔	Resekcia pseudoaneuryziem povrch.žíl panvy a trupu
5I15a.5↔	Resekcia pseudoaneuryziem povrch.žíl stehna
5I15a.6↔	Resekcia pseudoaneur.povrch.žíl predkol. a nohy
5I15a.x↔	Resekcia pseudoaneuryziem povrch.žíl, ostatné
5I15b.0	Res.v. cava inferior s protet.náhradou-infrarenál.úsek
5I15b.1	Res.v. cava inferior s protet.náhradou-suprarenál.úsek
5I15b.2	Resekcia v. cava inferior bez použitia protetického materiálu
5I15x↔	Resekcia pseudoaneuryziem, ost.
5I160.0↔	Sutúra bližšie neurčenej časti a. carotis
5I160.1↔	Sutúra a. carotis communis a sinus caroticus
5I160.2↔	Sutúra extrakraniálnej časti a. carotis interna
5I160.3↔	Sutúra a. carotis externa
5I160.4↔	Sutúra extrakraniálnej časti a. vertebralis
5I160.5↔	Sutúra a. carotis s použitím stentu
5I160.x↔	Sutúra tepien hlavy a krku, ostatné
5I161.0↔	Sutúra a.axillaris
5I161.1↔	Sutúra a.brachialis
5I161.x↔	Sutúra tepien ramena, ostatné
5I162.0↔	Sutúra a. ulnaris
5I162.1↔	Sutúra arcus palmaris profundus
5I162.2↔	Sutúra arcus palmaris superficialis
5I162.3↔	Sutúra aa. digitales palmares communes
5I162.4↔	Sutúra a. radialis
5I162.x↔	Sutúra tepien predlaktia a ruky, ostatné
5I163.0	Sutúra ascendentnej aorty
5I163.1	Sutúra oblúka aorty
5I163.2	Sutúra torakálnej aorty
5I163.3	Sutúra abdominálnej aorty
5I163.x	Sutúra aorty, ostatné
5I164.0↔	Sutúra a. subclavia
5I164.1↔	Sutúra truncus brachiocephalicus
5I164.2↔	Sutúra a. pulmonalis
5I164.x↔	Sutúra tepien hrudníka, ostatné
5I165.0↔	Sutúra aa. lumbales
5I165.1↔	Sutúra bližšie neurčenej časti a. iliaca
5I165.2↔	Sutúra a. iliaca communis
5I165.3↔	Sutúra a. iliaca externa
5I165.4↔	Sutúra a. iliaca interna
5I165.x↔	Sutúra tepien panvy a trupu, ostatné
5I166.0	Sutúra truncus coeliacus
5I166.1	Sutúra a. hepatica
5I166.2	Sutúra a. gastrica
5I166.3	Sutúra a. lienalis
5I166.4↔	Sutúra a. renalis
5I166.5	Sutúra a. mesenterica superior
5I166.6	Sutúra a. mesenterica inferior
5I166.x↔	Sutúra viscerálnych tepien, ostatné
5I167.0↔	Sutúra a. femoralis
5I167.1↔	Sutúra a. profunda femoris
5I167.2↔	Sutúra a. poplitea
5I167.x↔	Sutúra tepien stehna, ostatné
5I168.0↔	Sutúra a. tibialis anterior
5I168.1↔	Sutúra a. dorsalis pedis
5I168.2↔	Sutúra a. tibialis posterior
5I168.3↔	Sutúra a. fibularis
5I168.x↔	Sutúra tepien predkolenia a nohy,ostatné
5I169.0↔	Sutúra v. femoralis
5I169.1↔	Sutúra v. poplitea
5I169.2	Sutúra v. portae
5I169.3↔	Sutúra v. gastrica
5I169.4	Sutúra v. lienalis
5I169.5	Sutúra v. mesenterica superior
5I169.6	Sutúra v. mesenterica inferior
5I169.7	Sutúra vv. hepaticae
5I169.8↔	Sutúra v. renalis
5I169.9↔	Sutúra v. jugularis
5I169.a↔	Sutúra v. pulmonalis
5I169.b↔	Sutúra v. subclavia
5I169.c↔	Sutúra v. axillaris
5I169.d↔	Sutúra v. brachiocephalica
5I169.e	Sutúra v. cava superior
5I169.f	Sutúra v. cava inferior

5I169.g↔	Sutúra v. iliaca communis
5I169.h↔	Sutúra v. iliaca externa
5I169.i↔	Sutúra v. iliaca interna
5I169.x↔	Sutúra hĺbkových žíl, ostatné
5I16a.0↔	Sutúra povrchových žíl hlavy a krku
5I16a.1↔	Sutúra povrchových žíl ramena
5I16a.2↔	Sutúra povrchových žíl predlakt. a ruky
5I16a.5↔	Sutúra povrchových žíl stehna
5I16a.6↔	Sutúra povrchových žíl predkol.a nohy
5I16a.x↔	Sutúra povrchových žíl,ostatné
5I16x↔	Sutúra ciev, ostatné
5I170.0↔	Ligatúra bližšie neurčenej časti a. carotis
5I170.1↔	Ligatúra a. carotis communis a sinus caroticus
5I170.2↔	Ligatúra extrakraniálnej časti a. carotis interna
5I170.3↔	Ligatúra a. carotis externa
5I170.4↔	Ligatúra extrakraniálnej časti a. vertebralis
5I170.5↔	Ligatúra a. carotis, použitie stentu
5I170.6	Endoskopická ligatúra a. sphenopalatina
5I170.x↔	Ligatúra tepien hlavy a krku, ostatné
5I171.0↔	Ligatúra a.axillaris
5I171.1↔	Ligatúra a.brachialis
5I171.x↔	Ligatúra tepien ramena, ostatné
5I172.0↔	Ligatúra a. ulnaris
5I172.1↔	Ligatúra arcus palmaris profundus
5I172.2↔	Ligatúra arcus palmaris superficialis
5I172.3↔	Ligatúra aa. digitales palmares communes
5I172.4↔	Ligatúra a. radialis
5I172.5↔	Ligatúra r. carpalis palmaris
5I172.6↔	Ligatúra r. carpalis dorsalis
5I172.7↔	Ligatúra a. princeps pollicis
5I172.x↔	Ligatúra tepien predlaktia a ruky, ostatné
5I173.0	Ligatúra ascendentnej aorty
5I173.1	Ligatúra oblúka aorty
5I173.2	Ligatúra torakálnej aorty
5I173.3	Ligatúra abdominálnej aorty
5I173.4	Ligatúra aorty s použitím stentu
5I173.x	Ligatúra aorty, ostatné
5I174.0↔	Ligatúra a. subclavia
5I174.1↔	Ligatúra truncus brachiocephalicus
5I174.2↔	Ligatúra a. pulmonalis
5I174.x↔	Ligatúra tepien hrudníka, ostatné
5I175.0↔	Ligatúra aa. lumbales
5I175.1↔	Ligatúra bližšie neurčenej časti a. iliaca
5I175.2↔	Ligatúra a. iliaca communis
5I175.3↔	Ligatúra a. iliaca externa
5I175.4↔	Ligatúra a. iliaca interna
5I175.x↔	Ligatúra tepien panvy a trupu, ostatné
5I176.0	Ligatúra truncus coeliacus
5I176.1	Ligatúra a. hepatica
5I176.2	Ligatúra a. gastrica
5I176.3	Ligatúra a. lienalis
5I176.4↔	Ligatúra a. renalis
5I176.5	Ligatúra a. mesenterica superior
5I176.6	Ligatúra a. mesenterica inferior
5I176.x↔	Ligatúra viscerálnych tepien, ostatné
5I177.0↔	Ligatúra a. femoralis
5I177.1↔	Ligatúra a. profunda femoris
5I177.2↔	Ligatúra a. poplitea
5I177.x↔	Ligatúra tepien stehna, ostatné
5I178.0↔	Ligatúra a. tibialis anterior
5I178.1↔	Ligatúra aa. recurrentes
5I178.2↔	Ligatúra a. dorsalis pedis
5I178.3↔	Ligatúra a. tibialis posterior
5I178.4↔	Ligatúra a. fibularis
5I178.5↔	Ligatúra a. plantaris medialis
5I178.6↔	Ligatúra a. plantaris lateralis
5I178.x↔	Ligatúra tepien predkolenia a nohy, ostatné
5I179.0↔	Ligatúra v. femoralis
5I179.1↔	Ligatúra v. poplitea
5I179.2	Ligatúra v. portae
5I179.3↔	Ligatúra v. gastrica
5I179.4	Ligatúra v. lienalis
5I179.5	Ligatúra v. mesenterica superior
5I179.6	Ligatúra v. mesenterica inferior
5I179.7	Ligatúra vv. hepaticae
5I179.8↔	Ligatúra v. renalis
5I179.9↔	Ligatúra v. jugularis
5I179.a↔	Ligatúra v. pulmonalis
5I179.b↔	Ligatúra v. subclavia
5I179.c↔	Ligatúra v. axillaris
5I179.d↔	Ligatúra v. brachiocephalica
5I179.e	Ligatúra v. cava superior
5I179.f	Ligatúra v. cava inferior
5I179.g↔	Ligatúra v. iliaca communis
5I179.h↔	Ligatúra v. iliaca externa
5I179.i↔	Ligatúra v. iliaca interna
5I179.x↔	Ligatúra hĺbkových žíl, ostatné
5I17a.0↔	Ligatúra povrchových žíl hlavy a krku
5I17a.1↔	Ligatúra povrchových žíl ramena
5I17a.2↔	Ligatúra povrchových žíl predlakt.a ruky
5I17a.4↔	Ligatúra povrchových žíl panvy a trupu
5I17a.5↔	Ligatúra povrchových žíl stehna
5I17a.6↔	Ligatúra povrchových žíl predkol.a nohy
5I17a.x↔	Ligatúra povrchových žíl, ostatné
5I17x↔	Ligatúra ciev, ostatné
5I180.0	Ligatúra v. cava inferior
5I180.1	Klipovanie v. cava inferior
5I180.2	Chir.výkony na v. cava inferior na zabránenie embolizácie
5I180.x	Ligatúra /parciálny uzáver v. cava inferior,ostatné
5I190.0↔	Lokálna skleroterapia na varikóznych žilách
5I190.1↔	Prešitie varikozít na varikóznych žilách
5I190.2↔	Lokálna excízia na varikóznych žilách
5I190.3↔	Incízia varikozít na varikóznych žilách
5I191.10↔	Endosk.ligatúra perforátorov na varikóz.žil.bez fasciotómie
5I191.11↔	Endosk.ligatúra perforátorov na varikóz.žil.s fasciotómiou
5I191.2↔	Transkutánna ligatúra perforátorov na varikóznych žilách
5I192.0↔	Crossektómia a parciálny stripping v. saphena magna
5I192.1↔	Crossektómia a parciálny stripping v. saphena parva
5I192.2↔	Crossektómia a parciál.stripping v. saphena magna a parva
5I193.0↔	Samostatná crossektómia v. saphena magna
5I193.1↔	Samostatná crossektómia v. saphena parva
5I193.2↔	Samostatná crossektómia v. saphena magna a parva
5I194.0↔	Odstránenie varixov v. saphena magna bez crossektómie
5I194.1↔	Odstránenie varixov v. saphena parva bez crossektómie
5I194.2↔	Odstr.varixov v. saphena magna a parva bez crossektómie
5I194.3↔	Odstránenie varixov nekmeňovej varikozity b.crossektómie
5I194.x↔	Odstránenie varixov bez crossektómie, ostatné
5I195.0↔	Term.ablácia.VSM,VSP pom.laseru,endovenóz.USG nav.
5I195.1	Term.ablácia VSM,VSP pom. RF,endovenóz. s USG nav.
5I195.2	Mechan.-chemic.abl.VSM,VSP,endovenóz. s USG.nav.
5I195.3	Chem.ablácia VSM,VSP,endovenóz. s USG pen.skleroter.
5I195.4	Chem.ablácia VSM,VSP,endovenóz.lepidlom pod USG
5I195.5	Endovenózna liečba perforátorov na varikóznych žilách
5I195.6↔	Laserová ablácia lokálnych varixov
5I195.7↔	Rádioflekvenčná ablácia lokálnych varixov
5I195.8↔	Sklerotizácia lokálnych varixov
5I19x↔	Výkony na varikóznych žilách, ostatné
5I1a1.70↔	Korekcia kinkingu a. carotis interna
5I1a1.71↔	Korekcia kinkingu a. vertebralis
5I1a1.7x↔	Korekcia kinkingu, iná
5I1a2.00↔	Chir./endoskop. odber a. radialis pre transplantáciu
5I1a2.0x↔	Chir./esk.odber tepny predlaktia a ruky pre transplant.,ost.
5I1a2.10↔	Chir./endoskop. odber povrch.žíl stehna pre transplantáciu
5I1a2.11↔	Chir./endoskop. odber povrch.žíl predkol.a nohy pre transpl.
5I1a2.1x↔	Chir./endoskop. odber povrch.žíl pre transplantáciu,ost.
5I1a2.x↔	Chirurg/endoskopický odber cievy pre transplantáciu,ost.
5I500.0	Vytv.anastomózy m a.subcl.a a.pulm.(Blalock-Taussig)
5I500.1	Vytv.anastom.m.aortou a a.pulmonalis(Waterson-Cooley)
5I500.2	Vyt.anast.m.descendent.aortou a a.pulmon.(Potts-Smith)
5I500.3	Vytv.spojky pom. protézy medzi a.pulmonalis a aortou,centr.

5I500.4	Vytv.spojky pom. protézy medzi a.pulmonalis a aortou,perif.
5I500.5	Vytv.anastomózy medzi a. pulmonalis a a. pulmonalis
5I500.6	Umiestn.ventrikulo-pulmonár.arteriálneho konduitu
5I500.7	Vytv.centrál.bandingu a. pulmonalis
5I500.8	Vytv.obojstr.bandingu a. pulmonalis
5I500.x	Vytv.spojky medzi malým a veľkým obeh.(ľ-p shunty),ost.
5I501.0	Vytvor.vnútrobr.žil.spojky:splenoren.venóz.shunt
5I501.1	Vytvor.vnútrobr.žil.spojky:portokavál.venóz.shunt
5I501.2	Vytvor.vnútrobr.žil.spojky:mezokavál.ven.shunt
5I501.3	Vyt.vnút.bruš.žil.spojky:renoportálny ven.shunt
5I501.4	Vyt.vnút.bruš.žil.spojky:mezenterik.jump
5I501.x	Vytvor.vnútrobr.žil.spoj.(intraabd.venózny shunt):ostatné
5I502.10	Vytv.radiocefalickej A-V fistuly(Cimino - Brescia)
5I502.11	Vytv.radiocefal.A-V fistuly(fossa tabatiere- snuff box)
5I502.2	Vytv.A-V fistuly na predlaktí HK (R-C, R-B, U-C, U-B)
5I502.30	Vytv.brachiokubitál.A-V fistuly (sec.Gracz sec. Konner)
5I502.31	Vytv.brachiokubitál.A-V fistuly na v.basilica
5I502.32	Vytv.brachiokubitál.A-V fistuly na v.cephalica
5I502.40	Vytv.A-V fistuly s transpozíciou v. basilica na predlaktí
5I502.41	Vytv.A-V fistuly s transpozíciou v. basilica na axile
5I502.50	Vytvorenie A-V fistuly pomocou autológnej cievy
5I502.51	Vytvorenie A-V fistuly pomocou allogénnej cievy
5I502.6	Vytv. A-V fistuly na HK pom.protetického materiálu
5I502.70	Vytv.A-V fistuly na DK pom. protetického materiálu
5I502.71	Vytv.A-V fistuly na DK s transpozíciou VFS
5I502.72	Vytv.A-V fistuly na DK s transpozíciou žily
5I502.73	Vytv.A-V fistuly na DK pom. cievnej protézy
5I502.8	Vytvorenie vonkajšieho A-V shuntu
5I502.9	Vytvorenie dočasného A-V shuntu (peroperačný)
5I502.a0	Ciev.rekonštrukcia A-V fistuly[PAI,RUDI,DRAL,DRIL,PRAL..]
5I502.a1	Ciev.rekonšt.A-V fistuly s použitím interpozitu
5I502.a2	Ciev.rekonšt.A-V fistuly,aneuryzmorafia bez protet.mat.
5I502.a3	Ciev.rekonšt.A-V fistuly,aneuryzmorafia s protet.mat.
5I502.a4	Cievna rekonštrukcia A-V fistuly, banding
5I502.a5	Cievna rekonštrukcia A-V fistuly,ligatúra vetiev
5I502.ax	Cievna rekonštrukcia arterio-venóznej fistuly,ost.
5I502.x	Vytvorenie arterio-venóznej fistuly:ostatné
5I511.0	Bajpas.OP tepny hlavy a krku pom.žily:a.carotis
5I511.1	Bajpas.OP aa.hlavy a krku pom.žily:a.carotis-a. carotis
5I511.2	Bajpas.OP aa.hlavy a krku pom.žily:a.carotis-a.subclavia
5I511.3	Bajpas.OP aa.hlavy a krku pom.žily:a.carotis-a.vertebralis
5I511.x	Bajpas.OP artérie hlavy a krku pom.žily:ostatné
5I512.0	Bajpas.OP tepny ramena pomocou žily: a. subclavia
5I512.1	Bajpas.OP aa.ramena pom.žily:a.subclavia,extraanat.
5I512.2	Bajpas.OP aa.ramena pom.žily:subclaviofemorálny bajp.
5I512.3	Bajpas.OP aa.ramena pom.žily:subclaviobifemor.bajp.
5I512.4	Bajpas.OP aa.ramena pom.žily: a.axillaris
5I512.5	Bajpas.OP aa.ramena pom.žily:a.axillaris,extraanatom.
5I512.6	Bajpas.OP aa.ramena pom.žily:axillofemorál.bajp.
5I512.7	Bajpas.OP aa.ramena pom.žily:axillobifemor.,extraanat.
5I512.x	Bajpas.OP aa.ramena pom.žily:ostatné
5I513	Bajpas.OP tepny hornej končatiny pomocou žily
5I514.0	Bajpasové OP aorty pomocou žily:aorta -a.carotis
5I514.1	Bajpasové OP aorty pomocou žily:aorta -a.subclavia
5I514.2	Bajpasové OP aorty pom.žily:aortoaortálny bajp.
5I514.3	Bajpasové OP aorty pom.žily:aortoiliakálny bajp.
5I514.4	Bajpasové OP aorty pom.žily:aortoiliofemorál.bajp.
5I514.5	Bajpasové OP aorty pom.žily:aortofemorálny bajp.
5I514.6	Bajpasové OP aorty pom.žily:aortopopliteálny bajp.
5I514.x	Bajpasové OP aorty pomocou žily:ostatné
5I515.0	Bajpas.OP a.iliaca a viscerál.aa.pom.žily:iliakoiliakál.bajp
5I515.1	Bajpas.OP a.iliaca a viscerál.aa.pom.žily:iliakoifemorál.bajp
5I515.2	Bajp.OP a.iliaca a viscer.aa.pom.žily:iliakopoplit.bez špecif.
5I515.3	Bajp.OP a.iliaca a viscer.aa.pom.žily:iliakopoplit.nad kolen.
5I515.4	Bajpas.OP a.iliaca a visce.aa.pom.žily:iliakopoplit.pod kol.
5I515.5	Bajpas.OP a.iliaca a viscerál.aa.pom.žily:iliakokrurál.bajp.
5I515.6	Bajpas.OP a.iliaca a visce.aa.pom.žily:obturát.bajp,extraan
5I515.7	Bajpas.OP a.iliaca a viscerál.aa.pom.žily:a. renalis
5I515.8	Bajpas.OP a.iliaca a viscerál.aa.pom.žily:iné viscerál.tepny
5I515.x	Bajpas.OP a.iliaca a viscerál.tepny pom.žily:ostatné
5I516.0	Bajpas.OP a.femoralis pom.žily:femorofemorál.bajp.
5I516.1	Bajpas.OP a.femoral.pom.žily:femoropopliteál.bez špecif.
5I516.2	Bajp.OP a.femoral.pom.žily:femoropopliteál.nad kolenom
5I516.3	Bajp.OP a.femoralis pom.žily:femoropopliteál.pod kolenom
5I516.4	Bajpas.OP a.femoralis pom.žily:femorokrurál.bajp.
5I516.5	Bajpas.OP a.femoralis pom.žily:femoropedálny bajp.
5I516.6	Bajp.OP a.femoralis pom.žily:femorofemorál.,extraanat.
5I516.x	Bajpas.OP a.femoralis pom.žily: ostatné
5I517.0	Bajpas.OP a.poplitea pom.žily:popliteopopliteál.bajp.
5I517.1	Bajpas.OP a.poplitea pom.žily:popliteotrunkál.bajp.
5I517.2	Bajpas.OP a.poplitea pom.žily:popliteokrurál.bajp.
5I517.3	Bajpas.OP a.poplitea pom.žily:popliteopedál.bajp.
5I517.x	Bajpas.OP a.poplitea pom.žily:ostatné
5I518	Bajpas.OP artérie nohy pom.žily
5I519	Bajpas.OP vény pomocou žily
5I521.0↔	Bajpas.OP aa.hlavy a krku pom.protézy:a. carotis-interpoz.
5I521.1↔	Bajpas.OP aa.hlavy,krku p.protézy:karotic.bajp.extraanat.
5I521.2↔	Bajpas.OP aa.hlavy,krku p.protézy:karot-subklaviál.bajp
5I521.3↔	Bajpas.OP aa.hlavy,krku p.protézy:karot.-vertebr.bajp.
5I521.4	Bajpas.OP aa.hlavy,krku p.prot:karot.-subklaviál.extraanat.
5I521.5	Bajp.OP aa.hlavy,krku p.protézy:aorto-karotický extraanat
5I521.x↔	Bajpas.OP artérie hlavy a krku pom.protézy:ost.
5I522.0↔	Bajpas.OP tepny ramena pomocou protézy:a.subclavia
5I522.1↔	Bajp.OP aa.ramena p.protézy:a.subcl-a.subclavia,extraanat.
5I522.2↔	Bajpas.OP tepny ramena pom.protézy:subclaviofemorál.
5I522.3↔	Bajpas.OP aa.ramena pom.protézy:subclaviobifemorálny
5I522.4↔	Bajpas.OP tepny ramena pomocou protézy:a.axillaris
5I522.5↔	Bajpas.OP aa.ram.p.protézy:a.axillaris-a.axillaris,extraanat.
5I522.6↔	Bajpas.OP tepny ramena pom.protézy:axillofemorál.bajp.
5I522.7↔	Bajpas.OP aa.rame p.protézy:axillobifemor.,extraanat.
5I522.x↔	Bajpas.OP tepny ramena pomocou protézy:ostatné
5I523↔	Bajpas.OP tepny hornej končatiny pomocou protézy
5I524.0↔	Bajpas.OP aorty pomocou protézy:aorta-a.carotis
5I524.1↔	Bajpas.OP aorty pomocou protézy:aorta-a.subclavia
5I524.2	Bajpas.OP aorty pomocou protézy:aortoaortál.bajp
5I524.3↔	Bajpas.OP aorty pomocou protézy:aortoiliakálny b.
5I524.4	Bajpas.OP aorty pomocou protézy:aortoiliofemorálny b.
5I524.5↔	Bajpas.OP aorty pomocou protézy:aortofemorálny bajp.
5I524.6↔	Bajpas.OP aorty pomocou protézy:aortopopliteálny
5I524.7	Bajpas.OP aorty pom.protézy:aorto-viscerálny bajpas
5I524.8↔	Bajpas.OP aorty pomocou protézy, aortobiiliakál.bajpas
5I524.9↔	Bajpas.OP aorty pom.protézy:aortobifemorál.bajpas
5I524.x↔	Bajpas.OP aorty pomocou protézy: ostatné
5I525.0↔	Bajpas.OP a.iliaca,viscerál.aa.p.protézy:iliakoiliakálny bajp.
5I525.00	Bajpas.OP pomocou protézy:cross-bajpas iliakoiliakálny
5I525.1↔	Bajpas.OP a.iliaca,viscerál.aa.p.protézy:iliakoifemorálny baj.
5I525.10	Bajpas.OP pomocou protézy:cross-bajpas iliakofemorálny
5I525.2↔	Bajpas.OP a.iliaca,viscerál.aa.p.protézy:iliakopopl.b.špecif.
5I525.3↔	Bajpas.OP a.iliaca,viscerál.aa.p.protézy:iliakopopl.nad kol.
5I525.4↔	Bajpas.OP a.iliaca,viscerál.aa.p.protézy:iliakopopl.pod kol.
5I525.5↔	Bajpas.OP a.iliaca,viscerál.aa.p.protézy:iliakokrurálny bajp.
5I525.6↔	Bajp.OP a.iliaca,visce.aa.p.protézy:obturátor.baj.extraanat.
5I525.7↔	Bajpas.OP a.iliaca,viscerál.aa.p.protézy:a.renalis
5I525.8↔	Bajpas.OP a.iliaca,viscerál.aa.p.protézy:iné viscerál.tepny
5I525.x↔	Bajpas.OP a.iliaca a viscerálne aa. pom.protézy:ost.
5I526.0↔	Bajpas.OP a.femoralis pom.protézy:femorofemorál.bajp.
5I526.1↔	Bajpas.OP a.femor.p.protézy:femoropopliteálny bez špec.
5I526.2↔	Bajp.OP a.femoralis p.protéz:femoropopliteál.nad kolenom
5I526.3↔	Bajp.OP a.femoralis p.protéz:femoropopliteál.pod kolenom
5I526.4↔	Bajpas.OP a.femoralis pom.protézy:femorokrurál.bajp.
5I526.5↔	Bajpas.OP a.femoralis pomocou protézy:femoropedálny
5I526.6↔	Bajpas.OP a.femoralis p.protézy:femorofemorál.extraanat.
5I526.x↔	Bajpas.OP s. femoralis pomocou protézy:ostatné
5I527.0↔	Bajpas.OP a.poplitea pom.protézy:popliteopoplit.bajp.
5I527.1	Bajpas.OP a.poplitea pom.protézy:popliteotrunkálny b.
5I527.2	Bajpas.OP a.poplitea pom.protézy:popliteokrurál.bajp.
5I527.3↔	Bajpas.OP a.poplitea pom.protézy:popliteopedálny b.
5I527.x↔	Bajpas.OP a.poplitea pom.protézy:ostatné
5I528↔	Bajpas.OP tepny nohy pomocou protézy
5I529	Bajpas.OP žily pomocou protézy

5I52a	Bajpas.OP p.protézy:dočas.arterio-arteriálny shunt (perop.)
5I530.0↔	Plast.záplatou[patch plastika]:a.carotis,bližš.neurč.časti
5I530.1↔	Plast.záplatou[patch plastika]:a.carot.comm.,sin.caroticus
5I530.2↔	Plast.záplatou[patch plastika]:a.carotis inter.extrakran.č.
5I530.3↔	Plast.záplatou[patch plastika]:a.carotis externa
5I530.4↔	Plast.záplatou[patch plastika]:a.vertebralis extrakran.č.
5I530.x↔	Plastika záplatou[patch plastika]tepny hlavy a krku,ost.
5I531.0↔	Plastika záplatou[patch plastika]:a.axillaris
5I531.1↔	Plastika záplatou[patch plastika]:a.brachialis
5I531.x↔	Plastika záplatou[patch plastika] aa.ramena:ost.
5I532.0↔	Plastika záplatou[patch plastika]:a.ulnaris
5I532.1↔	Plastika záplatou[patch plastika]:arcus palmaris profundus
5I532.2↔	Plastika záplatou[patch plastika]:arcus palmaris superficialis
5I532.3↔	Plast.záplatou[patch plastika]:aa.digitales palmares comm.
5I532.4↔	Plastika záplatou[patch plastika]:a.radialis
5I532.x↔	Plastika záplatou[patch plastika]aa.predl.a ruky:ost.
5I533.0	Plastika záplatou [patch plastika] torakálnej aorty
5I533.1	Plastika záplatou [patch plastika] abdominálnej aorty
5I533.x	Plastika záplatou [patch plastika] aorty, ostatné
5I534.0↔	Plastika záplatou[patch plastika]:a.subclavia
5I534.1↔	Plastika záplatou[patch plastika]:truncus brachioceph.
5I534.2↔	Plastika záplatou[patch plastika]:a.pulmonalis
5I534.x↔	Plastika záplatou[patch plastika]aa.hrudníka:ost.
5I535.0↔	Plastika záplatou[patch plastika]:a.iliaca, b.n.časti
5I535.1↔	Plastika záplatou[patch plastika]:a.iliaca communis
5I535.2↔	Plastika záplatou[patch plastika]:a.iliaca externa
5I535.3↔	Plastika záplatou[patch plastika]:a.iliaca interna
5I535.4↔	Plast.záplatou(patch plast):cievna protéza aa.panvy a trupu
5I535.x↔	Plast.záplatou(patch plast)aa.panvy a trupu:ost.
5I536.0	Plastika záplatou[patch plastika]:truncus coeliacus
5I536.1	Plastika záplatou[patch plastika]:a.hepatica
5I536.2	Plastika záplatou[patch plastika]:a.gastrica
5I536.3	Plastika záplatou[patch plastika]:a.lienalis
5I536.4↔	Plastika záplatou[patch plastika]:a.renalis
5I536.5	Plastika záplatou[patch plastika]:mesenterica superior
5I536.6	Plastika záplatou[patch plastika]:mesenterica inferior
5I536.x↔	Plastika záplatou[patch plastika]viscerálne aa.:ost.
5I537.0↔	Plastika záplatou[patch plastika]:a.femoralis
5I537.1↔	Plastika záplatou[patch plastika]:a.profunda femoris
5I537.2↔	Plastika záplatou[patch plastika]:a.poplitea
5I537.3↔	Plastika záplatou[patch plastika]:cievna protéza aa.stehna
5I537.x↔	Pl.zápl.[patch plastika]aa.stehna:ost.
5I538.0↔	Plastika záplatou[patch plastika]:a.tibialis anterior
5I538.1↔	Plastika záplatou[patch plastika]:a.dorsalis pedis
5I538.2↔	Plastika záplatou[patch plastika]:a.tibialis posterior
5I538.3↔	Plastika záplatou[patch plastika]:a.fibularis
5I538.4↔	Plast.zápl[patch plastika]:cievna protéza aa.predkol a nohy
5I538.x↔	Plast.záplatou[patch plastika]aa.predkol.a nohy:ost.
5I539.0↔	Plastika záplatou[patch plastika]:v.femoralis
5I539.1↔	Plastika záplatou[patch plastika]:v.poplitea
5I539.2	Plastika záplatou[patch plastika]:v.portae
5I539.3↔	Plastika záplatou[patch plastika]:v.gastrica
5I539.4	Plastika záplatou[patch plastika]:v.lienalis
5I539.5	Plast. záplatou[patch plastika]:v.mesenterica superior
5I539.6	Plastika záplatou[patch plastika]:v.mesenterica inferior
5I539.7	Plastika záplatou[patch plastika]:vv.hepaticae
5I539.8↔	Plastika záplatou[patch plastika]:v.renalis
5I539.9↔	Plastika záplatou[patch plastika]:v.jugularis
5I539.a↔	Plastika záplatou[patch plastika]:v.pulmonalis
5I539.b↔	Plastika záplatou[patch plastika]:v.subclavia
5I539.c↔	Plastika záplatou[patch plastika]:v.axillaris
5I539.d↔	Plastika záplatou[patch plastika]:v.brachiocephalica
5I539.e	Plastika záplatou[patch plastika] v. cava superior
5I539.f	Plastika záplatou[patch plastika] v. cava inferior
5I539.g↔	Plastika záplatou[patch plastika]:v.iliaca communis
5I539.h↔	Plastika záplatou[patch plastika]:v.iliaca externa
5I539.i↔	Plastika záplatou[patch plastika]:v.iliaca interna
5I539.x↔	Plastika záplatou[patch plastika]hĺbkové žily:ost.
5I53a.1↔	Plast.zápl.[patch plastika]povrch.žíl ramena
5I53a.2↔	Plast.zápl.[patch plastika]povrch.žíl predlaktia a ruky
5I53a.3↔	Plast.zápl.[patch plastika]povrch.žíl stehna
5I53a.x↔	Plastika záplatou[patch plastika]na cievach:ost.
5I540.0↔	Transpozícia bližšie neurčenej časti a. carotis
5I540.10↔	Transpozícia a. carotis communis a sinus caroticus
5I540.11↔	Transpozícia a. carotis comunis do a. subclavia
5I540.2↔	Transpozícia a. carotis interna extrakraniálnej časti
5I540.3↔	Transpozícia a. carotis externa
5I540.40↔	Transpozícia a. vertebralis extrakraniálnej časti
5I540.41↔	Transpozícia a. vertebralis do a. carotis comunis
5I540.42↔	Transpozícia a. vertebralis do a. subclavia
5I540.x↔	Transpozícia tepnách hlavy a krku, ostatné
5I542.0↔	Transpozícia a. ulnaris
5I542.1↔	Transpozícia arcus palmaris profundus
5I542.2↔	Transpozícia arcus palmaris superficialis
5I542.3↔	Transpozícia aa. digitales palmares communes
5I542.4↔	Transpozícia a. radialis
5I542.x↔	Transpozícia aa.predl.a ruky:ostatné
5I544.00↔	Transpozícia a. subclavia
5I544.01↔	Transpozícia a. subclavia do a.carotis com.
5I544.1↔	Transpozícia truncus brachiocephalicus
5I544.2↔	Transpozícia a. pulmonalis
5I544.x↔	Transpozícia aa.hrudníka:ostatné
5I545.0↔	Transpozícia bližšie neurčenej časti a. iliaca
5I545.1↔	Transpozícia a. iliaca externa
5I545.2↔	Transpozícia a. iliaca interna
5I545.x↔	Transpozícia aa.panvy a trupu:ostatné
5I546.0	Transpozícia a. hepatica
5I546.1	Transpozícia a. gastrica
5I546.2	Transpozícia a. lienalis
5I546.3↔	Transpozícia a. renalis
5I546.4	Transpozícia a. mesenterica superior
5I546.5	Transpozícia a. mesenterica inferior
5I546.x↔	Transpozícia viscerálnej tepny, ostatné
5I547.0↔	Transpozícia a. femoralis
5I547.1↔	Transpozícia a. profunda femoris
5I547.x↔	Transpozícia tepny stehna, ostatné
5I548.0↔	Transpozícia a. tibialis anterior
5I548.1↔	Transpozícia a. tibialis posterior
5I548.2↔	Transpozícia a. fibularis
5I548.x↔	Transpozícia tepny predkol.a nohy, ostatné
5I549	Transpozícia žily
5I54x↔	Transpozícia ciev, ostatné
5I550.0↔	Iné plast.rekonštrukcie a.carotis b.n.časti
5I550.1↔	Iné plast.rekonštrukcie a.carotis com.a sin.carotic.
5I550.2↔	Iné plast.rekonštrukcie a.car.int.extrakr.č.
5I550.3↔	Iné plast.rekonštrukcie a.carotis externa
5I550.4↔	Iné plast.rekonštrukcie a.vertebral.extrakr.č.
5I550.5↔	Iné plast.rekonštrukcie a.carotis s použ.stentu
5I550.x↔	Iné plast.rekonštr.aa.hlavy a krku,ost.
5I551.0↔	Iné plastické rekonštrukcie a.axillaris
5I551.1↔	Iné plastické rekonštrukcie a.brachialis
5I551.x↔	Iné plastické rekonštrukcie tepny ramena, ostatné
5I552.0↔	Iné plast.rekonštrukcie a.ulnaris
5I552.1↔	Iné plast.rekonštrukcie arc.palmaris prof.
5I552.2↔	Iné plast.rekonštrukcie arc.palmaris superf.
5I552.3↔	Iné plast.rekonštrukcie aa.digit.palm.comm.
5I552.4↔	Iné plast.rekonštrukcie a.radialis
5I552.5↔	Iné plast.rekonštrukcie r.carpalis palmaris
5I552.6↔	Iné plast.rekonštrukcie r.carpalis dorsalis
5I552.7↔	Iné plast.rekonštrukcie a.princeps pollicis
5I552.x↔	Iné plast.rek. aa.predlaktia a ruky,ostatné
5I553.0	Iné plast.rekonštrukcie na ascendentnej aorte
5I553.1	Iné plast.rekonštrukcie oblúka aorty
5I553.2	Iné plast.rekonštrukcie torakálnej aorty
5I553.3	Iné plast.rekonštrukcie abdominálnej aorty
5I553.4	Iné plast.rekonštrukcie aorty s použ.stentu
5I553.x	Iné plast.rek.aorty:ostatné
5I554.0↔	Iné plastické rekonštrukcie a. subclavia
5I554.1↔	Iné plast.rekonštr.truncus brachiocephalicus
5I554.2↔	Iné plastické rekonštrukcie a. pulmonalis

5l554.x↔	Iné plastické rekonštrukcie tepny hrudníka,ostatné
5l555.0↔	Iné plastické rekonštrukcie aa. lumbales
5l555.1↔	Iné plastické rekonštrukcie b.n.časti a. iliaca
5l555.2↔	Iné plastické rekonštrukcie a. iliaca communis
5l555.3↔	Iné plastické rekonštrukcie a. iliaca externa
5l555.4↔	Iné plastické rekonštrukcie a. iliaca interna
5l555.x↔	Iné plastické rekonštrukcie tepny panvy a trupu,ost.
5l556.0	Iné plastické rekonštrukcie truncus coeliacus
5l556.1	Iné plastické rekonštrukcie a. hepatica
5l556.2	Iné plastické rekonštrukcie a. gastrica
5l556.3	Iné plastické rekonštrukcie a. lienalis
5l556.4↔	Iné plastické rekonštrukcie a. renalis
5l556.5	Iné plastické rekonštrukcie a. mesenterica super.
5l556.6	Iné plastické rekonštrukcie a. mesenterica infer.
5l556.x↔	Iné plast.rekonštrukcie viscerál.tepien, ostatné
5l557.0↔	Iné plastické rekonštrukcie a. femoralis
5l557.1↔	Iné plastické rekonštrukcie a. profunda femoris
5l557.2↔	Iné plastické rekonštrukcie a. poplitea
5l557.x↔	Iné plastické rekonštrukcie tepny stehna,ost.
5l558.0↔	Iné plastické rekonštrukcie a. tibialis anterior
5l558.1↔	Iné plastické rekonštrukcie aa. recurrentes
5l558.2↔	Iné plastické rekonštrukcie a. dorsalis pedis
5l558.3↔	Iné plastické rekonštrukcie a. tibialis posterior
5l558.4↔	Iné plastické rekonštrukcie a. fibularis
5l558.5↔	Iné plastické rekonštrukcie a. plantaris medialis
5l558.6↔	Iné plastické rekonštrukcie a. plantaris lateralis
5l558.x↔	Iné plast.rekonštr.tepny predkolenia a nohy,ost.
5l559.0↔	Iné plastické rekonštrukcie v. femoralis
5l559.1↔	Iné plastické rekonštrukcie v. poplitea
5l559.2	Iné plastické rekonštrukcie v. portae
5l559.3↔	Iné plastické rekonštrukcie v. gastrica
5l559.4	Iné plastické rekonštrukcie v. lienalis
5l559.5	Iné plastické rekonštrukcie v. mesenterica super.
5l559.6	Iné plastické rekonštrukcie v. mesenterica infer.
5l559.7	Iné plastické rekonštrukcie vv. hepaticae
5l559.8↔	Iné plastické rekonštrukcie v. renalis
5l559.9↔	Iné plastické rekonštrukcie v. jugularis
5l559.a↔	Iné plastické rekonštrukcie v. pulmonalis
5l559.b↔	Iné plastické rekonštrukcie v. subclavia
5l559.c↔	Iné plastické rekonštrukcie v. axillaris
5l559.d↔	Iné plastické rekonštrukcie v. brachiocephalica
5l559.e	Iné plastické rekonštrukcie v. cava superior
5l559.f	Iné plastické rekonštrukcie v. cava inferior
5l559.g↔	Iné plastické rekonštrukcie v. iliaca communis
5l559.h↔	Iné plastické rekonštrukcie v. iliaca externa
5l559.i↔	Iné plastické rekonštrukcie v. iliaca interna
5l559.x↔	Iné plastické rekonštrukcie hĺbkových žíl, ost.
5l55x↔	Iné plast.rekonštukcie ciev:ostatné
5l560.0	OP nádorov na karotídach a iných paragangliόm:explorácia
5l560.1	OP nádorov na karotíd.ai.paragangliόm:excíz.bez monit.nerv.
5l560.2	OP nádor.na karotíd.ai.paragangliόm:excízia s monitor.nerv
5l560.x	OP nádorov na karotídach a iných paragangliόmov:ost.
5l570.0	Rev.v ciev.chir.pre krv:chir.lieč.krvácania po cievnej rek.
5l570.1	Rev.v ciev.chir.pre krvác:revízia anastomóz
5l570.2	Rev.v ciev.chir.pre krv:revízia cievneho graftu
5l570.3	Rev.v ciev.chir.pre krv:výmena ciev.graftu
5l570.4	Rev.v ciev.chir.pre krv:odstr.cievneho graftu
5l570.5	Rev.v ciev.chir.pre krv:revízia arterio-venózneho shuntu
5l570.6	Rev.v ciev.chir.pre krv:uzáver arterio-venózneho shuntu
5l570.7	Rev.v ciev.chir.pre krv:výmena kardiálneho konduitu
5l570.x	Revízia v ciev.chir.pre krvácanie:ostatné
5l571.0	Rev.v ciev.chir.pre infekciu:chir.liečba krvác.pri inf.ciev.prot.
5l571.1	Rev.v ciev.chir.pre infekciu:revízia anastomóz
5l571.2	Rev.v ciev.chir.pre infekciu:revízia cievneho graftu
5l571.3	Rev.v ciev.chir.pre infekciu:výmena cievneho graftu
5l571.4	Rev.v ciev.chir.pre infekciu:odstránenie cievneho graftu
5l572	Revízia a. carotis interna
5l591.6	Aortopexia na cievach
5l591.8	Adheziolýza a dekompresia na cievach
5l591.9	Venózne valvuloplastiky
5t832.0↔	Predĺženie a sutúra svalov v obl.hlavy,krku
5t832.1↔	Predĺženie a sutúra svalov v obl.ramena,axily
5t832.2↔	Predĺženie a sutúra svalov v obl.ramena,lakťa
5t832.3↔	Predĺženie a sutúra svalov v obl.predlaktia
5t832.4↔	Predĺženie a sutúra svalov v obl.hrud.steny,chrbta
5t832.5↔	Predĺženie a sutúra svalov v obl.bruš.steny
5t832.6↔	Predĺženie a sutúra svalov v ingv,genit,glut.obl.
5t832.7↔	Predĺženie a sutúra svalov v obl.stehna,kolena
5t832.8↔	Predĺženie a sutúra svalov v obl.predkolenia
5t832.9↔	Predĺženie a sutúra svalov v obl.nohy
5t832.x	Predĺženie a sutúra svalov:ostatné
5t833.0↔	Skrátenie a sutúra svalov v obl.hlavy,krku
5t833.1↔	Skrátenie a sutúra svalov v obl.ramena,axily
5t833.2↔	Skrátenie a sutúra svalov v obl.ramena,lakťa
5t833.3↔	Skrátenie a sutúra svalov v obl.predlaktia
5t833.4↔	Skrátenie a sutúra svalov v obl.hrud.steny,chrbta
5t833.5↔	Skrátenie a sutúra svalov v obl.bruš.steny
5t833.6↔	Skrátenie a sutúra svalov v inguin,genit.a glut.obl.
5t833.7↔	Skrátenie a sutúra svalov v obl.stehna a kolena
5t833.8↔	Skrátenie a sutúra svalov v obl.predkolenia
5t833.9↔	Skrátenie a sutúra svalov v obl.nohy
5t833.x	Skrátenie a sutúra svalov:ostatné
5t834.0↔	Plastika svalov v obl.hlavy,krku
5t834.1↔	Plastika svalov v obl.ramena,axily
5t834.2↔	Plastika svalov v obl.ramena,lakťa
5t834.3↔	Plastika svalov v obl.predlaktia
5t834.4↔	Plastika svalov v obl.hrud.steny,chrbta
5t834.5↔	Plastika svalov v obl.bruš.steny
5t834.6↔	Plastika svalov v inguin,genit.a glut.obl.
5t834.7↔	Plastika svalov v obl.stehna,kolena
5t834.8↔	Plastika svalov v obl.predkolenia
5t834.9↔	Plastika svalov v obl.nohy
5t834.x	Plastika svalov:ostatné
5t835.0↔	Transpozícia svalov v obl.hlavy,krku
5t835.1↔	Transpozícia svalov v obl.ramena,axily
5t835.2↔	Transpozícia svalov v obl.ramena,lakťa
5t835.3↔	Transpozícia svalov v obl.predlaktia
5t835.4↔	Transpozícia svalov v obl.hrud.steny,chrbta
5t835.5↔	Transpozícia svalov v obl.bruš.steny
5t835.6↔	Transpozícia svalov v inguin,genit.a glut.obl.
5t835.7↔	Transpozícia svalov v obl.stehna a kolena
5t835.8↔	Transpozícia svalov v obl.predkolenia
5t835.9↔	Transpozícia svalov v obl.nohy
5t835.x	Transpozícia svalov:ostatné
5t836.0↔	Transplantácia svalov v obl.hlavy,krku
5t836.1↔	Transplantácia svalov v obl.ramena,axily
5t836.2↔	Transplantácia svalov v obl.ramena,lakťa
5t836.3↔	Transplantácia svalov v obl.predlaktia
5t836.4↔	Transplantácia svalov v obl.hrud.steny a chrbta
5t836.5↔	Transplantácia svalov v obl.bruš.steny
5t836.6↔	Transplantácia svalov v inguin,genit.a glut.obl.
5t836.7↔	Transplantácia svalov v obl.stehna,kolena
5t836.8↔	Transplantácia svalov v obl.predkolenia
5t836.9↔	Transplantácia svalov v obl.nohy
5t836.x	Transplantácia svalov:ostatné
5t837.0↔	Revízia transplantátu svalov:hlava a krk
5t837.1↔	Revízia transplantátu svalov:rameno a axila
5t837.2↔	Revízia transplantátu svalov:rameno a lakeť
5t837.3↔	Revízia transplantátu svalov:predlaktie
5t837.4↔	Revízia transplantátu svalov:hrud.stena a chrbát
5t837.5↔	Revízia transplantátu svalov:brušná stena
5t837.6↔	Revízia transplantátu svalov:inguin,genit.a glut.obl.
5t837.7↔	Revízia transplantátu svalov:stehno a koleno
5t837.8↔	Revízia transplantátu svalov:predkolenie
5t837.9↔	Revízia transplantátu svalov:noha
5t837.x	Revízia transplantátu svalov:ostatné
5t838.0↔	Výmena transplantátu svalov:hlava a krk
5t838.1↔	Výmena transplantátu svalov:rameno a axila
5t838.2↔	Výmena transplantátu svalov:rameno a lakeť
5t838.3↔	Výmena transplantátu svalov:predlaktie

5t838.4↔ Výmena transplantátu svalov:hrud.stena a chrbát
5t838.5↔ Výmena transplantátu svalov:brušná stena
5t838.6↔ Výmena transplantátu svalov:inguin,genit.a glut.obl.
5t838.7↔ Výmena transplantátu svalov:stehno a koleno
5t838.8↔ Výmena transplantátu svalov:predkolenie
5t838.9↔ Výmena transplantátu svalov:noha
5t838.x Výmena transplantátu svalov:ostatné
5t840.0↔ Predĺženie šliach:hlava a krk
5t840.1↔ Predĺženie šliach:rameno a axila
5t840.2↔ Predĺženie šliach:rameno a lakeť
5t840.3↔ Predĺženie šliach:predlaktie
5t840.4↔ Predĺženie šliach:hrudná stena a chrbát
5t840.5↔ Predĺženie šliach:brušná stena
5t840.6↔ Predĺženie šliach:inguin,genit.a glut.obl.
5t840.7↔ Predĺženie šliach:stehno a koleno
5t840.8↔ Predĺženie šliach:predkolenie
5t840.a↔ Predĺženie šliach:zadonožie a priehlavok
5t840.b↔ Predĺženie šliach:stredonožie a prednožie
5t840.c Predĺženie šliach v oblasti ruky
5t840.x Predĺženie šliach:ostatné
5t841.0↔ Skrátenie šliach:hlava a krk
5t841.1↔ Skrátenie šliach:rameno a axila
5t841.2↔ Skrátenie šliach:rameno a lakeť
5t841.3↔ Skrátenie šliach:predlaktie
5t841.4↔ Skrátenie šliach:hrudná stena a chrbát
5t841.5↔ Skrátenie šliach:brušná stena
5t841.6↔ Skrátenie šliach:inguin,genit.a glut.obl.
5t841.7↔ Skrátenie šliach:stehno a koleno
5t841.8↔ Skrátenie šliach:predkolenie
5t841.a↔ Skrátenie šliach:zadonožie a priehlavok
5t841.b↔ Skrátenie šliach:stredonožie a prednožie
5t841.c Skrátenie šliach v oblasti ruky
5t841.x Skrátenie šliach:ostatné
5t842.0↔ Transpozícia šliach:hlava a krk
5t842.1↔ Transpozícia šliach:rameno,axila
5t842.2↔ Transpozícia šliach:rameno a lakeť
5t842.3↔ Transpozícia šliach:predlaktie
5t842.4↔ Transpozícia šliach:hrud.stena a chrbát
5t842.6↔ Transpozícia šliach:inguin,genit,glut.obl.
5t842.7↔ Transpozícia šliach:stehno a koleno
5t842.8↔ Transpozícia šliach:predkolenie
5t842.a↔ Transpozícia šliach:zadonožie a priehlavok
5t842.b↔ Transpozícia šliach:stredonožie a prednožie
5t842.c Transpozícia šliach v oblasti ruky
5t842.x Transpozícia šliach:ostatné
5t843.0↔ Augmentácia šliach:hlava a krk
5t843.1↔ Augmentácia šliach:rameno a axila
5t843.2↔ Augmentácia šliach:rameno a lakeť
5t843.3↔ Augmentácia šliach:predlaktie
5t843.4↔ Augmentácia šliach:hrudná stena a chrbát
5t843.5↔ Augmentácia šliach:brušná stena
5t843.6↔ Augmentácia šliach:inguinál,genit.a glut.obl.
5t843.7↔ Augmentácia šliach:stehno a koleno
5t843.8↔ Augmentácia šliach:predkolenie
5t843.a↔ Augmentácia šliach:zadonožie a priehlavok
5t843.b↔ Augmentácia šliach:stredonožie a prednožie
5t843.c Augmentácia šliach v oblasti ruky
5t843.x Augmentácia šliach:ostatné
5t844.0↔ Plastika šliach náhradou:hlava a krk
5t844.1↔ Plastika šliach náhradou:rameno a axila
5t844.2↔ Plastika šliach náhradou:rameno a lakeť
5t844.3↔ Plastika šliach náhradou:predlaktie
5t844.4↔ Plastika šliach náhradou:hrud.stena a chrbát
5t844.5↔ Plastika šliach náhradou:brušná stena
5t844.6↔ Plastika šliach náhradou:inguin,genit,glut.obl
5t844.7↔ Plastika šliach náhradou:stehno a koleno
5t844.8↔ Plastika šliach náhradou:predkolenie
5t844.a↔ Plastika šliach náhradou:zadonožie,priehlavok
5t844.b↔ Plastika šliach náhradou:stredonožie,prednožie
5t844.c Plastika šliach náhradou v oblasti ruky
5t844.x Plastika šliach náhradou:ostatné
5t845.0↔ Plastika šliach náhradou s interponátom:hlava,krk
5t845.1↔ Plastika šliach náhr.s interponátom:rameno,axila
5t845.2↔ Plastika šliach náhradou s interponátom:rameno,lakeť
5t845.3↔ Plastika šliach náhradou s interponátom:predlaktie
5t845.4↔ Plastika šliach náhradou s interponátom:hrud.st,chrbát
5t845.5↔ Plastika šliach náhradou s interponátom:bruš.stena
5t845.6↔ Plastika šliach náhr.s interponátom:inguin,genit,glut.obl
5t845.7↔ Plastika šliach náhr.s interponátom:stehno,koleno
5t845.8↔ Plastika šliach náhradou s interponátom:predkolenie
5t845.a↔ Plast. šliach náhradou s interponátom:zadonož,priehlavok
5t845.b↔ Plast.šliach náhradou s interponátom:stredonož,predonož
5t845.c Plastika šliach náhradou s interponátom v oblasti ruky
5t845.x Plastika šliach náhradou s interponátom:ostatné
5t846.0↔ Tvorba transplantátu šliach:hlava a krk
5t846.1↔ Tvorba transplantátu šliach:rameno,axila
5t846.2↔ Tvorba transplantátu šliach:rameno a lakeť
5t846.3↔ Tvorba transplantátu šliach:predlaktie
5t846.4↔ Tvorba transplantátu šliach:hrud.st,chrbát
5t846.5↔ Tvorba transplantátu šliach:brušná stena
5t846.6↔ Tvorba transplantátu šliach:inguin,genit,glut.obl.
5t846.7↔ Tvorba transplantátu šliach:stehno a koleno
5t846.8↔ Tvorba transplantátu šliach:predkolenie
5t846.a↔ Tvorba transplantátu šliach:zadonožie,priehlavok
5t846.b↔ Tvorba transplantátu šliach:stredonožie,prednožie
5t846.c Tvorba transplantátu šliach v oblasti ruky
5t846.x Tvorba transplantátu šliach:ostatné
5t847.0↔ Transplantácia šliach:hlava a krk
5t847.1↔ Transplantácia šliach:rameno a axila
5t847.2↔ Transplantácia šliach:rameno a lakeť
5t847.3↔ Transplantácia šliach:predlaktie
5t847.4↔ Transplantácia šliach:hrudná stena a chrbát
5t847.5↔ Transplantácia šliach:brušná stena
5t847.6↔ Transplantácia šliach:inguinál,genit.a glut.obl.
5t847.7↔ Transplantácia šliach:stehno a koleno
5t847.8↔ Transplantácia šliach:predkolenie
5t847.a↔ Transplantácia šliach:zadonožie a priehlavok
5t847.b↔ Transplantácia šliach:stredonožie a prednožie
5t847.c Transplantácia šliach v oblasti ruky
5t847.x Transplantácia šliach:ostatné
5t848.0↔ Výmena transplantátu šliach:hlava a krk
5t848.1↔ Výmena transplantátu šliach:rameno,axila
5t848.2↔ Výmena transplantátu šliach:rameno a lakeť
5t848.3↔ Výmena transplantátu šliach:predlaktie
5t848.4↔ Výmena transplantátu šliach:hrud.st,chrbát
5t848.5↔ Výmena transplantátu šliach:brušná stena
5t848.6↔ Výmena transplantátu šliach:inguin,genit,glut.obl
5t848.7↔ Výmena transplantátu šliach:stehno a koleno
5t848.8↔ Výmena transplantátu šliach:predkolenie
5t848.a↔ Výmena transplantátu šliach:zadonožie,priehlavok
5t848.b↔ Výmena transplantátu šliach:stredonožie a prednožie
5t848.c Výmena transplantátu šliach v oblasti ruky
5t848.x Výmena transplantátu šliach:ostatné
5t860.x↔ Sutúra fascií:ostatné
5t861.0↔ Predĺženie fascií v obl.hlavy a krku
5t861.1↔ Predĺženie fascií v obl.ramena,axily
5t861.2↔ Predĺženie fascií v obl.ramena a lakťa
5t861.3↔ Predĺženie fascií v obl.predlaktia
5t861.4↔ Predĺženie fascií v obl.hrud.steny a chrbta
5t861.5↔ Predĺženie fascií v obl.bruš.steny
5t861.6↔ Predĺženie fascií v inguin,gen,glut.obl.
5t861.7↔ Predĺženie fascií v obl.stehna,kolena
5t861.8↔ Predĺženie fascií v obl.predkolenia
5t861.9↔ Predĺženie fascií v obl.nohy
5t861.x Predĺženie fascií:ostatné
5t862.0↔ Skrátenie (raphage) fascií:hlava a krk
5t862.1↔ Skrátenie (raphage) fascií:rameno,axila
5t862.2↔ Skrátenie (raphage) fascií:rameno a lakeť
5t862.3↔ Skrátenie (raphage) fascií:predlaktie
5t862.4↔ Skrátenie (raphage) fascií:hrud.stena a chrbát

5t862.5↔ Skrátenie (raphage) fascií:brušná stena
5t862.6↔ Skrátenie (raphage) fascií:inguin,gen,glut.obl.
5t862.7↔ Skrátenie (raphage) fascií:stehno a koleno
5t862.8↔ Skrátenie (raphage) fascií:predkolenie
5t862.9↔ Skrátenie (raphage) fascií:noha
5t862.x Skrátenie (raphage) fascií:ostatné
5t863.0↔ Zdvojenie jednej fascie:hlava a krk
5t863.1↔ Zdvojenie jednej fascie:rameno,axila
5t863.2↔ Zdvojenie jednej fascie:rameno a lakeť
5t863.3↔ Zdvojenie jednej fascie:predlaktie
5t863.4↔ Zdvojenie jednej fascie:hrud.stena a chrbát
5t863.5↔ Zdvojenie jednej fascie:brušná stena
5t863.6↔ Zdvojenie jednej fascie:ingv,gen,glut.obl.
5t863.7↔ Zdvojenie jednej fascie:stehno a koleno
5t863.8↔ Zdvojenie jednej fascie:predkolenie
5t863.9↔ Zdvojenie jednej fascie:noha
5t863.x Zdvojenie jednej fascie:ostatné
5t864.0↔ Autológna transplantácia fascií:hlava a krk
5t864.1↔ Autológna transplantácia fascií:rameno,axila
5t864.2↔ Autológna transplantácia fascií:rameno a lakeť
5t864.3↔ Autológna transplantácia fascií:predlaktie
5t864.4↔ Autológ.transplantácia fascií:hrudná stena a chrbát
5t864.5↔ Autológna transplantácia fascií:brušná stena
5t864.6↔ Autológna transplantácia fascií:inguin,gen,glut.obl.
5t864.7↔ Autológna transplantácia fascií:stehno a koleno
5t864.8↔ Autológna transplantácia fascií:predkolenie
5t864.9↔ Autológna transplantácia fascií:noha
5t864.x Autológna transplantácia fascií:ostatné
5t865.0↔ Alogénna transplantácia fascií:hlava a krk
5t865.1↔ Alogénna transplantácia fascií:rameno,axila
5t865.2↔ Alogénna transplantácia fascií:rameno a lakeť
5t865.3↔ Alogénna transplantácia fascií:predlaktie
5t865.4↔ Alogén.transplantácia fascií:hrud.stena a chrbát
5t865.5↔ Alogénna transplantácia fascií:brušná stena
5t865.6↔ Alogénna transplantácia fascií:inguin,gen,glut.obl.
5t865.7↔ Alogénna transplantácia fascií:stehno a koleno
5t865.8↔ Alogénna transplantácia fascií:predkolenie
5t865.9↔ Alogénna transplantácia fascií:noha
5t865.x Alogénna transplantácia fascií:ostatné
5t866.0↔ Revízia transplantátu fascií:hlava a krk
5t866.1↔ Revízia transplantátu fascií:rameno,axila
5t866.2↔ Revízia transplantátu fascií:rameno a lakeť
5t866.3↔ Revízia transplantátu fascií:predlaktie
5t866.4↔ Revízia transplantátu fascií:hrud.stena a chrbát
5t866.5↔ Revízia transplantátu fascií:brušná stena
5t866.6↔ Revízia transplantátu fascií:inguin,gen,glut.obl.
5t866.7↔ Revízia transplantátu fascií:stehno a koleno
5t866.8↔ Revízia transplantátu fascií:predkolenie
5t866.9↔ Revízia transplantátu fascií:noha
5t866.x Revízia transplantátu fascií:ostatné
5t867.0↔ Výmena transplantátu fascií:hlava a krk
5t867.1↔ Výmena transplantátu fascií:rameno,axila
5t867.2↔ Výmena transplantátu fascií:rameno a lakeť
5t867.3↔ Výmena transplantátu fascií:predlaktie
5t867.4↔ Výmena transplantátu fascií:hrud.stena a chrbát
5t867.5↔ Výmena transplantátu fascií:brušná stena
5t867.6↔ Výmena transplantátu fascií:inguinál,genit.a glut.obl.
5t867.7↔ Výmena transplantátu fascií:stehno a koleno
5t867.8↔ Výmena transplantátu fascií:predkolenie
5t867.9↔ Výmena transplantátu fascií:noha
5t867.x Výmena transplantátu fascií:ostatné
5t868.0↔ Odstránenie transplantátu fascií:hlava a krk
5t868.1↔ Odstránenie transplantátu fascií:ramenný kĺb,axila
5t868.2↔ Odstránenie transplantátu fascií:rameno a lakeť
5t868.3↔ Odstránenie transplantátu fascií:predlaktie
5t868.4↔ Odstr.transplantátu fascií:hrud.stena a chrbát
5t868.5↔ Odstránenie transplantátu fascií:brušná stena
5t868.6↔ Odstr.transplantátu fascií:inguin,gen,glut.obl.
5t868.7↔ Odstránenie transplantátu fascií:stehno a koleno
5t868.8↔ Odstránenie transplantátu fascií:predkolenie
5t868.9↔ Odstr.transplantátu fascií:noha
5t868.x Odstr.transplantátu fascií:ostatné
5t869.0↔ Krytie defektu fascií autogen.mat:hlava,krk
5t869.1↔ Krytie defektu fascií autogen.mat:rameno,axila
5t869.2↔ Krytie defektu fascií autogen.mat:ram
5t869.3↔ Krytie defektu fascií autogen.mat:predlaktie
5t869.4↔ Krytie defektu fascií autogen.mat:hr.stena a chrbát
5t869.5↔ Krytie defektu fascií autogen.mat:bruš.stena
5t869.6↔ Krytie defektu fascií autogen.mat:ingiun,gen,glut.obl.
5t869.7↔ Krytie defektu fascií autogen.mat:steh,kol.
5t869.8↔ Krytie defektu fascií autogen.mat:predkolenie
5t869.9↔ Krytie defektu fascií autogen.mat:noha
5t869.x Krytie defektu fascií autogen.mat:ostatné
5t86a.0↔ Krytie defektu fascií alogén.mat:hlava,krk
5t86a.1↔ Krytie defektu fascií alogén.mat:rameno,axila
5t86a.2↔ Krytie defektu fascií alogén.mat:rameno,lakeť
5t86a.3↔ Krytie defektu fascií alogén.mat:predlaktie
5t86a.4↔ Krytie defektu fascií alogén.mat:hrud.stena a chrb.
5t86a.5↔ Krytie defektu fascií alogén.mat:bruš.stena
5t86a.6↔ Krytie defektu fascií alogén.mat:ingv,gen,glut.obl.
5t86a.7↔ Krytie defektu fascií alogén.mat::steh,kol.
5t86a.8↔ Krytie defektu fascií alogén.mat::predkolenie
5t86a.9↔ Krytie defektu fascií alogén.mat:noha
5t86a.x Krytie defektu fascií alogén.materiálom:ostatné
5t86x.0↔ Iná rekonštrukcia fascií:hlava a krk
5t86x.1↔ Iná rekonštrukcia fascií:rameno,axila
5t86x.2↔ Iná rekonštrukcia fascií:rameno a lakeť
5t86x.3↔ Iná rekonštrukcia fascií:predlaktie
5t86x.4 Iná rekonštrukcia fascií:hrudná stena a chrbát
5t86x.5 Iná rekonštrukcia fascií:brušná stena
5t86x.6 Iná rekonštrukcia fascií:inguinál.,genit.a gluteálna obl.
5t86x.7↔ Iná rekonštrukcia fascií:stehno a koleno
5t86x.8↔ Iná rekonštrukcia fascií:predkolenie
5t86x.9↔ Iná rekonštrukcia fascií:noha
5t86x.x Iná rekonštrukcia fascií:ostatné
5t870.0↔ Pl.rek.s lok.fasciokut.lalok.na sval.a fasc:hlava,krk
5t870.1↔ Pl.rek.s lok.fasciokut.lalok.na sval.a fasc:rameno,axila
5t870.2↔ Pl.rek.s lok.fasciokut.lalok.na sval.a fasc:ram,lak.
5t870.3↔ Plast.rek.s lok.fasciokut.lalok.na sval.a fasc:predl.
5t870.4↔ Pl.rek.s lok.fasciokut.lalok.na sval.a fasc:hr.sten,chrb.
5t870.5↔ Pl.rek.s lok.fasciokut.lalok.na sval.a fasc:bruš.stena
5t870.6↔ Pl.rek.s lok.fasciokut.lalok.na sval.a fasc:ing,gen,gl.obl.
5t870.7↔ Pl.rek.s lok.fasciokut.lalok.na sval.a fasc:steh,kol.
5t870.8↔ Pl.rek.s lok.fasciokut.lalok.na sval.a fasc:predkol.
5t870.9↔ Pl.rek.s lokál.fasciokut.lalok.na sval.a fasc:noha
5t870.x Pl.rek.s lok.fasciokut.lalok.na sval.a fasc:ostatné
5t871.0↔ Pl.rek.s lok.fasciokut.l.na ciev.stop.na sval,fasc:hlava,krk
5t871.1↔ Pl.rek.s lok.fasciokut.l.na ciev.stop.na sval,fasc:ram,axi.
5t871.2↔ Pl.rek.s lok.fasciokut.l.na ciev.stop.na sval,fasc:ram,lak.
5t871.3↔ Pl.rek.s lok.fasciokut.l.na ciev.stop.na sval,fasc:predl.
5t871.4↔ Pl.rek.s lok.fasciok.l.na ciev.st.na sval,fasc:hr.sten,chrb.
5t871.5↔ Pl.rek.s lok.fasciok.l.na ciev.stop.na sval,fasc:bruš.stena
5t871.6↔ Pl.rek.s lok.fasciok.l.na c.st.na sval,fasc:ing,gen,gl.obl.
5t871.7↔ Pl.rek.s lok.fasciokut.l.na ciev.stop.na sval,fasc:steh,kol.
5t871.8↔ Pl.rek.s lok.fasciokut.l.na ciev.stop.na sval,fasc:predk.
5t871.9↔ Pl.rek.s lok.fasciokut.l.na ciev.stop.na sval,fasc:noha
5t871.x Plast.rek.s lok.fasciokut.lal.na ciev.stop.na sval,fasc:ost.
5t872.0↔ Pl.rek.s lok.adipofasc.lal.na sval,fasc:hlava,krk
5t872.1↔ Pl.rek.s lok.adipofasc.lal.na sval,fasc:rameno,axi.
5t872.2↔ Pl.rek.s lok.adipofasc.lal.na sval,fasc:ram,lakeť
5t872.3↔ Pl.rek.s lokál.adipofasc.lal.na sval,fasc:predlak.
5t872.4↔ Pl.rek.s lok.adipofasc.lal.na sval,fasc:hr.stena,chrb.
5t872.5↔ Pl.rek.s lok.adipofasciál.lal.na sval,fasc:bruš.stena
5t872.6↔ Pl.rek.s lok.adipofasc.lal.na sval,fasc:inguin,gen,gl.obl.
5t872.7↔ Pl.rek.s lok.adipofasc.lalokom na sval,fasc:steh,kol.
5t872.8↔ Plast.rek.s lok.adipofasc.lal.na sval,fasc:predkol.
5t872.9↔ Pl.rek.s lok.adipofasc.lalokom na sval,fasc:noha
5t872.x Plast.rek.s lokál.adipofasc.lalok.na sval.a fasciách:ost.
5t873.0↔ Pl.rek.s lok.adipofasc.l.na ciev.stop.na sval,fasc:hlava,krk
5t873.1↔ Pl.rek.s lok.adipofasc.lalok.na ciev.st.na sval,fasc:ram,axila

5t873.2↔ Pl.rek.s lok.adipofasc.l.na ciev.stop.na sval,fasc:ram,lak.
5t873.3↔ Pl.rek.s lok.adipofasc.l.na ciev.stop.na sval,fasc:predlakt
5t873.4↔ Pl.rek.s lok.adipofasc.l.na c.st.na sval,fasc:hr.sten,chrb.
5t873.5↔ Pl.rek.s lok.adipofasc.l.na ciev.stop.na sval,fasc:br.stena
5t873.6↔ Pl.rek.s lok.adipof.l.na c.stop.na sval,fasc:ing,gen,gl.obl.
5t873.7↔ Pl.rek.s lok.adipofasc.lal.na c.stop.na sval,fasc:steh,kol.
5t873.8↔ Pl.rek.s lok.adipofasc.l.na ciev.stop.na sval,fasc:predkol
5t873.9↔ Plast.rek.s lok.adipofasc.l.na ciev.stop.na sval,fasc:noha
5t873.x Pl.rek.s lok.adipofasc.lal.na ciev.stopke na sval,fasc:ost.
5t874.0↔ Pl.rek.s lokál.fasciál.lalok.na sval,fasc:hlava,krk
5t874.1↔ Pl.rek.s lokál.fasciál.lalok.na sval,fasc:rameno,axila
5t874.2↔ Pl.rek.s lokál.fasciál.lalok.na sval,fasc:ram,lakeť
5t874.3↔ Pl.rek.s lokál.fasciál.lalokok.na sval,fasc:predlaktie
5t874.4↔ Pl.rek.s lokál.fasciál.lalok.na sval,fasc:hrud.stena,chrb.
5t874.5↔ Pl.rek.s lokál.fasciál.lalok.na sval,fasc:bruš.stena
5t874.6↔ Pl.rek.s lokál.fasciál.lalok.na sval,fasc:inguin,gen,gl.obl.
5t874.7↔ Pl.rek.s lokál.fasciál.lalok.na sval,fasc:steh,kol.
5t874.8↔ Pl.rek.s lokál.fasciál.lalok.na sval,fasc:predkol
5t874.9↔ Pl.rek.s lokál.fasciál.lalok.na sval,fasc:noha
5t874.x Plast.rekonštr.s lokál.fasciál.lal.na sval,fasc:ost.
5t875.0↔ Pl.rek.s lok.fascial.l.na ciev.stopke na sval,fasc:hl,krk
5t875.1↔ Pl.rek.s lok.fascial.l.na ciev.stopke na sval,fasc:ram.,axila
5t875.2↔ Pl.rek.s lok.fascial.l.na ciev.stopke na sval,fasc:ram,lakeť
5t875.3↔ Pl.rek.s lok.fascial.l.na ciev.stopke na sval,fasc:predl.
5t875.4↔ Pl.rek.s lok.fascial.l.na ciev.stop.na sval,fasc:hr.st,chrb.
5t875.5↔ Pl.rek.s lok.fascial.l.na ciev.stop.na sval,fasc:bruš.stena
5t875.6↔ Pl.rek.s lok.fascial.l.na c.stop.na sval,fasc:ing,gen,gl.obl.
5t875.7↔ Pl.rek.s lok.fascial.l.na c.stop.na sval,fasc:steh,kol.
5t875.8↔ Pl.rek.s lok.fascial.l.na ciev.stopke na sval,fasc:predk.
5t875.9↔ Pl.rek.s lok.fascial.l.na c.stopke na sval,fasc:noha
5t875.x Pl.rek.s lok.fascial.lalok.na ciev.stopke na sv.a fas:ost.
5t876.0↔ Pl.rek.s lok.myokután.lalok.na sval.,fasciách:hlava,krk
5t876.1↔ Plast.rek.s lok.myokut.lalok.na sval.,fasc:rameno,axila
5t876.2↔ Pl.rek.s lok.myokután.lalok.na sval.,fasc:rameno,lakeť
5t876.3↔ Plast.rek.s lok.myokután.lalok.na sval.,fasc:predlakt
5t876.4↔ Pl.rek.s lok.myokután.lalok.na sval.,fasc:hr.stena,chrb.
5t876.5↔ Pl.rek.s lok.myokut.lalok.na sval.,fasc:bruš.stena
5t876.6↔ Pl.rek.s lok.myokut.lalok.na sval.,fasc:ing,gen,gl.obl.
5t876.7↔ Pl.rek.s lok.myokut.lalok.na sval.,fasc:stehno,koleno
5t876.8↔ Pl.rek.s lok.myokut.lalok.na sval.,fasc:predkolenie
5t876.9↔ Pl.rek.s lokál.myokut.lalok.na sval.,fasc:noha
5t876.x Pl.rekonštr.s lok.myokut.lalok.na sval.a fasc:ost.
5t877.0↔ Pl.rek.s lok.myokut.l.na ciev.stop.na svaloch,fasc:hl,krk
5t877.1↔ Pl.rek.s lok.myokut.l.na c.stop.na sval,fasc:rameno,axila
5t877.2↔ Pl.rek.s lok.myokut.l.na ciev.stop.na sval,fasc:ram,lakeť
5t877.3↔ Pl.rek.s lok.myokut.lalok.na ciev.stop.na sval,fasc:predlakt
5t877.4↔ Pl.rek.s lok.myokut.l.na c.stop.na sval,fasc:hr.stena,chrbát
5t877.5↔ Pl.rek.s lok.myokut.l.na ciev.stop.na sval,fasc:bruš.stena
5t877.6↔ Pl.rek.s lok.myokut.l.na c.stop.na sval,fasc:ing,gen,gl.obl.
5t877.7↔ Pl.rek.s lok.myokut.l.na ciev.stop.na sval,fasc:stehno,koleno
5t877.8↔ Pl.rek.s lok.myokut.lalok.na ciev.stop.na sval,fasc:predkol
5t877.9↔ Pl.rek.s lok.myokut.l.na ciev.stop.na sval,fasc:noha
5t877.x Pl.rek.s lok.myokut.l.na ciev.stopke na svaloch a fasc:ost.
5t878.0↔ Plast.rek.s lok.sval.lalokom na sval.a fasc:hlava,krk
5t878.1↔ Pl.rek.s lok.sval.lalokom na sval,fasc:rameno,axila
5t878.2↔ Pl.rek.s lok.sval.lalokom na sval,fasc:ram,lakeť
5t878.3↔ Plast.rek.s lok.sval.lalokom na sval,fasc:predl.
5t878.4↔ Pl.rek.s lok.sval.lalokom na sval,fasc:hr.stena,chrb.
5t878.5↔ Pl.rek.s lokál.sval.lalokom na sval,fasc:bruš.stena
5t878.6↔ Plast.rek.s lok.sval.lalokom na sval,fasc:inguin,gen,gl.obl.
5t878.7↔ Pl.rek.s lok.sval.lalokom na sval,fasc:steh,kol.
5t878.8↔ Pl.rekonštr.s lok.sval.lalokom na sval,fasc:predk.
5t878.9↔ Pl.rek.s lok.sval.lalokom na sval,fasc:noha
5t878.x Pl.rek.s lok.sval.lalokom na sval,fasc:ostatné
5t879.0↔ Plast.rek.s lokál.sval.l.na ciev.stop.na sval,fasc:hlava,krk
5t879.1↔ Pl.rek.s lok.sval.lalok.na ciev.stop.na sval,fasc:rameno,axila
5t879.2↔ Pl.rek.s lok.sval.lalok.na ciev.stop.na sval,fasc:ram,lakeť
5t879.3↔ Pl.rekonštr.s lok.sval.l.na ciev.stop.na sval.a fasc:predlakt
5t879.4↔ Pl.rek.s lok.sval.l.na ciev.stop.na sval,fasc:hr.sten,chrb.
5t879.5↔ Pl.rek.s lok.sval.l.na ciev.stop.na sval,fasc:bruš.stena
5t879.6↔ Pl.rek.s lok.sval.l.na c.stop.na sval,fasc:ing,gen,gl.obl.
5t879.7↔ Pl.rek.s lok.sval.l.na ciev.stop.na sval,fasc:steh,koleno
5t879.8↔ Pl.rek.s lok.sval.lalok.na ciev.stop.na sval,fasc:predkol.
5t879.9↔ Pl.rek.s lok.sval.l.na ciev.stop.na sval.a fasc:noha
5t879.x Plast.rek.s lok.sval.l.na ciev.stopke na sval,fasc:ost.
5t87a.0↔ Plast.rekonš.s lok.lal.na sval,fasc:odd.stop.lal:hlava,krk
5t87a.1↔ Pl.rekonš.s lok.lal.na sval,fasc:odd.stopky lal:rameno,axila
5t87a.2↔ Pl.rekonš.s lok.lal.na sval,fasc:odd.stop.lal:ram.,lakeť
5t87a.3↔ Pl.rekonš.s lok.lal.na sval,fasc:odd.stopky lal:predl.
5t87a.4↔ Pl.rekonš.s lok.lal.na sval,fasc:odd.stop.lal:hr.stena,chrb.
5t87a.5↔ Pl.rekonš.s lok.lal.na sval,fasc:odd.stop.lal:bruš.stena
5t87a.6↔ Pl.rekonš.s lok.lal.na sval,fasc:odd.stop.lal:ing,gen,gl.obl.
5t87a.7↔ Pl.rekonš.s lok.lal.na sval,fasc:odd.stop.lal:steh,kol.
5t87a.8↔ Pl.rekonš.s lok.lal.na sval,fasc:odd.stop.laloka:predkol
5t87a.9↔ Pl.rekonš.s lok.lal.na sval.a fasc:odd.stop.lal:noha
5t87a.x↔ Pl.rekonš.s lok.lal.na sval,fasc:odd.stopky laloka:ost.
5t87x.0↔ Iné plast.rekonš.s lok.lal.na sval.a fasc:hl,krk
5t87x.1↔ Iné pl.rekonš.s lok.lal.na sval,fasc:rameno,axila
5t87x.2↔ Iné pl.rekonš.s lokál.lal.na sval,fasc:ram,lakeť
5t87x.3↔ Iné pl.rekonš.s lok.lal.na sval,fasc:predlaktie
5t87x.4 Iné pl.rekonš.s lok.lal.na sval,fasc:hr.stena,chrb.
5t87x.5 Iné pl.rekonš.s lok.lalokom na sval,fasc:bruš.stena
5t87x.6 Iné pl.rekonš.s lok.lal.na sval,fasc:inguin,gen,gl.obl.
5t87x.7↔ Iné pl.rekonš.s lok.lal.na sval,fasc:steh,kol.
5t87x.8↔ Iné pl.rekonš.s lok.lal.na sval,fasc:predk.
5t87x.9↔ Iné pl.rekonš.s lok.lal.na sval,fasc:noha
5t87x.x Iné pl.rekonš.s lok.lal.na sval,fasc:ostatné
5t880.0↔ Odobr.fasciokut.lal.svalu,šľ.a fasc.s mikrovask.anastm:hl,krk
5t880.1↔ Odobr.fasciokut.l.svalu,šľ.a fasc.s mikrovask.anast:ram,axi.
5t880.2↔ Odobr.fasciokut.l.sv.,šľ.a fasc.s mikrovask.anast:ram.,lakeť
5t880.3↔ Odobr.fasciokut.lal.sv.,šľ.a fasc.s mikrovask.anastm:predl.
5t880.4↔ Odob.fasciok.l.sv.,šľ.a fasc.s mikrovask.anast:hr.sten,chrb.
5t880.5↔ Odobr.fasciok.l.svalu,šľ.a fasc.s mikrovask.anast:bruš.stena
5t880.6↔ Odobr.fasciok.l.sv.,šľ.a fasc.s mikrovas.anast:ing,gen,gl.obl.
5t880.7↔ Odobr.fasc.lal.svalu,šľ.a fasc.s mikrovask.anastm:stehn.,kol.
5t880.8↔ Odobr.fasciok.l.sv.,šľachy a fasc.s mikrovask.anast:predk.
5t880.9↔ Odobr.fasciok.l.svalu,šľ.a fasc.s mikrovask.anast:noha
5t880.x Odobr.fasciok.lalok.svalu,šľ.a fasc.s mikrovask.anast:ost.
5t881.0↔ Odobr.septokut.l.sval,šľ.a fasc.mikrovask.anastm:hlava,krk
5t881.1↔ Odobr.septokut.lal.sval,šľ.a fasc.mikrovask.an:rameno,axi.
5t881.2↔ Odobr.septokut.l.sval,šľ.a fasc.mikrovask.anastm:ram.,lakeť
5t881.3↔ Odobr.septokut.lal.sval,šľ.a fasc.mikrovask.anastm:predlakt
5t881.4↔ Odobr.septok.l.sval,šľ.a fasc.mikrovask.anast:hr.stena,chrb.
5t881.5↔ Odobr.septokut.l.sval,šľ.a fas.mikrovask.anastm:bruš.stena
5t881.6↔ Odobr.septok.l.sval,šľ.a fasc.mikrovask.anast:ing,gen,gl.obl.
5t881.7↔ Odobr.septokut.lal.sv.,šľ.a fasc.mikrovask.anastm:steh.,kol.
5t881.8↔ Odobr.septokut.l.sval,šľ.a fasc.mikrovask.anastm:predk.
5t881.9↔ Odobr.septokut.laloka sval,šľ.a f.mikrovask.anast:noha
5t881.x Odobr.septokut.l.sval.šľ.a fascie mikrovask.anastm::ost.
5t882.0↔ Odobr.myokut.l.sval,šľ.a fasc.mikrovask.anastm:hlava,krk
5t882.1↔ Odobr.myokut.l.sval,šľ.a fasc.mikrovask.anast:rameno,axi.
5t882.2↔ Odobr.myokut.l.sval,šľ.a fasc.mikrovask.anastm:ram.,lakeť
5t882.3↔ Odobr.myokut.lal.sval,šľ.a fasc.mikrovask.anastm:predlakt
5t882.4↔ Odobr.myokut.l.sval,šľ.a fasc.mikrovask.anast:hr.stena,chrb.
5t882.5↔ Odobr.myokut.l.sval,šľ.a fasc.mikrovask.anastm:bruš.stena
5t882.6↔ Odobr.myokut.l.sval,šľ.a fasc.mikrovask.anast:ing,gen,gl.obl.
5t882.7↔ Odobr.myokut.l.sval,šľ.a fasc.mikrovask.anastm:steh.,koleno
5t882.8↔ Odobr.myokut.l.sval,šľ.a fasc.mikrovask.anastm:predkol.
5t882.9↔ Odobr.myokut.laloka sval,šľ.a f.mikrovask.anast:noha
5t882.x Odobr.myokut.l.sval,šľ.a fasccie mikrovask.anastm::ost.
5t883.0↔ Odobr.osteo-myok/fasciok.l.sv,šľ.a f.mikrovask.anast:hl,krk
5t883.1↔ Odobr.osteo-myok/fasciok.l.sv,šľ.a f.mikrovas.anast:ram,axi.
5t883.2↔ Odobr.osteo-myok/fasciok.l.sv,šľ.a f.mikrovas.anast:ram,lak.
5t883.3↔ Odobr.osteo-myok/fasciok.l.sv,šľ.a f.mikrovask.anast:predl.
5t883.4↔ Od.osteo-myok/fasc.lal.sv,šľ.a f.mikrovas.anast:hr.st,chrb.
5t883.5↔ Odobr.osteo-myok/fascio.l.sv,šľ.a f.mikrov.anast:bruš.st.
5t883.6↔ Odo.osteo-myok/fascio.l.sv,šľ.a f.mikrov.anast:ing,gen,gl.obl
5t883.7↔ Odobr.osteo-myok/fascio.l.sv,šľ.a f.mikrov.anast:steh,kol.
5t883.8↔ Odobr.osteo-myok/fasciok.l.sv,šľ.a f.mikrov.anast:predkol.
5t883.9↔ Odobr.osteo-myok/fasciok.lal.sv,šľ.a f.mikrov.anast:noha

5t883.x	Odobr.osteo-myok/fasciok.lal.sv,šľ.a f.mikrovask.anast:ost.
5t884.0↔	Odobr.iného transpl.sv,šľ.a fasc.mikrovask.anast:hl,krk
5t884.1↔	Odobr.i.transpl.sv,šľ.a fasc.mikrovask.anast:rameno,axila
5t884.2↔	Odobr.i.transpl.sv,šľ.a fasc.mikrovask.anast:ram,lakeť
5t884.3↔	Odobr.i.transpl.sv,šľ.a fasc.mikrovask.anast:predlakt
5t884.4↔	Odobr.i.transpl.sv,šľ.a fasc.mikrovask.anast:hrud.sten,chrb.
5t884.5↔	Odobr.i.transpl.sv,šľ.a fasc.mikrovask.anast:bruš.stena
5t884.6↔	Odobr.i.transpl.sv,šľ.a fasc.mikrovask.anast:ing,gen,gl.obl.
5t884.7↔	Odobr.i.transpl.sv,šľ.a fasc.mikrovask.anast:stehno,kol.
5t884.8↔	Odobr.i.transpl.sv,šľ.a fasc.mikrovask.anast:predkol.
5t884.9↔	Odobr.iného transpl.sv,šľ.a fasc.mikrovask.anast:noha
5t884.x	Odobr.i.transplantátu sv,šľ.a fasc.mikrovask.anast:ost.
5t888.0↔	Tx.osteo-myokut/fasciok.l.sv,šľ.a f.mikrovask.anast:hl,krk
5t888.1↔	Tx.osteo-myok/fasciok.l.sv,šľ.a f.mikrov.anast:rameno,axila
5t888.2↔	Tx.osteo-myok/fasciok.l.sv,šľ.a f.mikrovask.anast:ram,lakeť
5t888.3↔	Tx.osteo-myokut/fasciok.l.sv,šľ.a f.mikrovask.anast:predl.
5t888.4↔	Tx.osteo-myok/fasciok.l.sv,šľ.a f.mikrov.anast:hr.st,chrb.
5t888.5↔	Tx.osteo-myokut/fasciok.l.sv,šľ.a f.mikrov.anast:bruš.st.
5t888.6↔	Tx.osteo-myok/fasciok.l.sv,šľ.a f.mikro.anast:ing,gen,gl.obl.
5t888.7↔	Tx.osteo-myok/fasciok.l.sv,šľ.a f.mikrov.anas:steh,kol.
5t888.8↔	Tx.osteo-myokut/fasciok.l.sv,šľ.a f.mikrov.anas:predkol.
5t888.9↔	Tx.osteo-myokut/fasciok.l.sv,šľ.a f.mikrovask.anast:noha
5t888.x↔	Transpl.osteo-myokut/fasciok.l.sv,šľ.a f.mikrovask.anast:ost.
8r872.1	Ter. aneu. aor.
8r872.2	Ter. aneu. a. il.
8r872.3	Ter. aneu. v inej lok.
8r8q0.0	PTI stentgr. do tor. ao.
8r8q0.1	PTI stentgr. do tor. ao. bran.
8r8q0.2	PTI stentgr. do tor. ao. 1 fen.
8r8q0.3	PTI stentgr. do tor. ao. 2 fen.
8r8q0.4	PTI stentgr. do tor. ao. 3 a viac fen.
8r8q0.5	PTI stentgr. do tor. ao. Chim. tech.
8r8q0.6	PTI stentgr. do tor. ao. Chim. tech. 2 a viac
8r8q0.7	PTI stentgr. do tor. ao., iné
8r8q1.0	PTI stentgr. do tor-ab. ao.
8r8q1.1	PTI stentgr. do tor-ab. ao. bran.
8r8q1.2	PTI stentgr. do tor-ab. ao. 1 fen.
8r8q1.3	PTI stentgr. do tor-ab. ao. 2 fen.
8r8q1.4	PTI stentgr. do tor-ab. ao. 3 fen.
8r8q1.5	PTI stentgr. do tor-ab. ao. 4 a viac fen.
8r8q1.6	PTI stentgr. do tor-ab. ao. Chim. tech.
8r8q1.7	PTI stentgr. do tor-ab. ao. Chim. tech. 2 a viac
8r8q1.8	PTI stentgr. do tor-ab. ao., iné
8r8q2.0	PTI stentgr. do v. cava inf.
8r8q3.0	PTI stentgr. do ab. ao.
8r8q3.1	PTI stentgr. do ab. ao. bran.
8r8q3.2	PTI stentgr. do ab. ao. 1 fen.
8r8q3.3	PTI stentgr. do ab. ao. 2 fen.
8r8q3.4	PTI stentgr. do ab. ao. 3 fen.
8r8q3.5	PTI stentgr. do ab. ao. 4 a viac fen.
8r8q3.6	PTI stentgr. do ab. ao. Chim. tech.
8r8q3.7	PTI stentgr. do ab. ao. Chim. tech. 2 a viac
8r8q3.8	PTI stentgr. do ab. ao., iné
8r8q4.0	Hybr. výk. na asc. ao., obl. a tor. ao. imp. 1 st.
8r8q4.1	Hybr. výk. na asc. ao., obl. a tor. ao. imp. 2 st.
8r8q4.2	Hybr. výk. na asc. ao., obl. a tor. ao. imp. 3 a viac st.
8r8q4.3	Hybr. výk. na tor. - ab. ao. imp. 1 st.
8r8q4.4	Hybr. výk. na tor. - ab. ao. imp. 2 st.
8r8q4.5	Hybr. výk. na tor. - ab. ao. imp. 3 a viac st.
8r8q5.0	PTI stentgr. v ili. tep. s boč. ram.
8r8q5.1	PTI stentgr. v ili. tep. Chim. tech.
8r8q5.2	PTI 1 stentgr. v ili. tep.
8r8q5.3	PTI 2 stentgr. v ili. tep.
8r8q5.4	PTI 3 stentgr. v ili. tep.
8r8q5.5	PTI 4 stentgr. v ili. tep.
8r8q5.6	PTI 5 stentgr. v ili. tep.
8r8q5.7	PTI 6 a viac stentgr. v ili. tep.
8r8q6.0	Perk. fen. aort. dis.

Výkon I08-12

5t012.d	(De)-rotačná osteotómia:panva
5t012.e↔	(De)-rotačná osteotómia:krčok stehennej kosti
5t012.f↔	(De)-rotačná osteotómia:femur proximálny
5t012.g↔	(De)-rotačná osteotómia:femur diafyzárny
5t012.h↔	(De)-rotačná osteotómia:femur distál.
5t012.k↔	(De)-rotačná osteotómia:tibia proximálna
5t012.m↔	(De)-rotačná osteotómia:tibia diafyzárna
5t012.n↔	(De)-rotačná osteotómia:tibia distálna
5t015.d	Osteotómia s valgotizáciou a (de-)rotáciou:panva
5t015.e↔	Osteotómia s valgotizáciou a (de-)rotáciou:krčok steh.k.
5t015.f↔	Osteotómia s valgotizáciou a (de-)rotáciou:femur prox.
5t015.g↔	Osteotómia s valgotizáciou a (de-)rotáciou:femur diaf.
5t015.h↔	Osteotómia s valgotizáciou a (de-)rotáciou:femur dist.
5t015.k↔	Osteotómia s valgotizáciou a (de-)rotáciou:tibia prox.
5t015.m↔	Osteotómia s valgotizáciou a (de-)rotáciou:tibia diaf.
5t015.n↔	Osteotómia s valgotizáciou a (de-)rotáciou:tibia dist.
5t016.d	Osteotómia s varotizáciou a (de-)rotáciou:panva
5t016.e↔	Osteotómia s varotizáciou a (de-)rotáciou:krčok steh.k.
5t016.f↔	Osteotómia s varotizáciou a (de-)rotáciou:femur prox.
5t016.g↔	Osteotómia s varotizáciou a (de-)rotáciou:femur diaf.
5t016.h↔	Osteotómia s varotizáciou a (de-)rotáciou:femur dist.
5t016.k↔	Osteotómia s varotizáciou a (de-)rotáciou:tibia prox.
5t016.m↔	Osteotómia s varotizáciou a (de-)rotáciou:tibia diaf.
5t016.n↔	Osteotómia s varotizáciou a (de-)rotáciou:tibia dist.
5t018.d	Kompl.osteotómia vo viac.rovinách:panva
5t018.e↔	Kompl.osteotómia vo viac.rov:krčok steh.k.
5t018.f↔	Kompl.osteotómia vo viac.rov:femur proximálny
5t018.g↔	Kompl.osteotómia vo viac.rov:femur diafyzárny
5t018.h↔	Kompl.osteotómia vo viac.rov:femur distál.
5t018.k↔	Kompl.osteotómia vo viac.rov:tibia proximálna
5t018.m↔	Kompl.osteotómia vo viac.rov:tibia diafyz.
5t018.n↔	Kompl.osteotómia vo viac.rov:tibia distálna
5t019.d	Kompl.osteotómia vo viac.rov.s úpravou osi:panva
5t019.e↔	Kompl.osteotómia vo viac.rov.s úpravou osi:krčok steh.k.
5t019.f↔	Kompl.osteotómia vo viac.rov.s úpravou osi:femur prox.
5t019.g↔	Kompl.osteotómia vo viac.rov.s úpravou osi:femur diaf.
5t019.h↔	Kompl.osteotómia vo viac.rov.s úpravou osi:femur dist.
5t019.k↔	Kompl.osteotómia vo viac.rov.s úpravou osi:tibia prox.
5t019.m↔	Kompl.osteotómia vo viac.rov.s úpravou osi:tibia diaf.
5t019.n↔	Kompl.osteotómia vo viac.rov.s úpravou osi:tibia dist.
5t590.0↔	Artroplast.bedr.kĺbu s osteotómiou bedra:jednoduchá ost.
5t590.1↔	Artroplast.bedr.kĺbu s osteotómiou bedra:tripleosteotómia
5t590.x↔	Artroplastika bedrového kĺbu s osteotómiou bedra:ostatné
5t591↔	Plastika striešky acetabula
5t832.0↔	Predĺženie a sutúra svalov v obl.hlavy,krku
5t832.1↔	Predĺženie a sutúra svalov v obl.ramena,axily
5t832.2↔	Predĺženie a sutúra svalov v obl.ramena,lakťa
5t832.3↔	Predĺženie a sutúra svalov v obl.predlaktia
5t832.4↔	Predĺženie a sutúra svalov v obl.hrud.steny,chrbta
5t832.5↔	Predĺženie a sutúra svalov v obl.bruš.steny
5t832.6↔	Predĺženie a sutúra svalov v ingv,genit,glut.obl.
5t832.7↔	Predĺženie a sutúra svalov v obl.stehna,kolena
5t832.8↔	Predĺženie a sutúra svalov v obl.predkolenia
5t832.9↔	Predĺženie a sutúra svalov v obl.nohy
5t832.x	Predĺženie a sutúra svalov:ostatné
5t833.0↔	Skrátenie a sutúra svalov v obl.hlavy,krku
5t833.1↔	Skrátenie a sutúra svalov v obl.ramena,axily
5t833.2↔	Skrátenie a sutúra svalov v obl.ramena,lakťa
5t833.3↔	Skrátenie a sutúra svalov v obl.predlaktia
5t833.4↔	Skrátenie a sutúra svalov v obl.hrud.steny,chrbta
5t833.5↔	Skrátenie a sutúra svalov v obl.bruš.steny
5t833.6↔	Skrátenie a sutúra svalov v inguin,genit.a glut.obl.
5t833.7↔	Skrátenie a sutúra svalov v obl.stehna a kolena
5t833.8↔	Skrátenie a sutúra svalov v obl.predkolenia
5t833.9↔	Skrátenie a sutúra svalov v obl.nohy
5t833.x	Skrátenie a sutúra svalov:ostatné

5t835.0↔ Transpozícia svalov v obl.hlavy,krku
5t835.1↔ Transpozícia svalov v obl.ramena,axily
5t835.2↔ Transpozícia svalov v obl.ramena,lakťa
5t835.3↔ Transpozícia svalov v obl.predlaktia
5t835.4↔ Transpozícia svalov v obl.hrud.steny,chrbta
5t835.5↔ Transpozícia svalov v obl.bruš.steny
5t835.6↔ Transpozícia svalov v inguin,genit.a glut.obl.
5t835.7↔ Transpozícia svalov v obl.stehna a kolena
5t835.8↔ Transpozícia svalov v obl.predkolenia
5t835.9↔ Transpozícia svalov v obl.nohy
5t835.x Transpozícia svalov:ostatné
5t840.0↔ Predĺženie šliach:hlava a krk
5t840.1↔ Predĺženie šliach:rameno a axila
5t840.2↔ Predĺženie šliach:rameno a lakeť
5t840.3↔ Predĺženie šliach:predlaktie
5t840.4↔ Predĺženie šliach:hrudná stena a chrbát
5t840.5↔ Predĺženie šliach:brušná stena
5t840.6↔ Predĺženie šliach:inguin,genit.a glut.obl.
5t840.7↔ Predĺženie šliach:stehno a koleno
5t840.8↔ Predĺženie šliach:predkolenie
5t840.a↔ Predĺženie šliach:zadonožie a priehlavok
5t840.b↔ Predĺženie šliach:stredonožie a prednožie
5t840.c Predĺženie šliach v oblasti ruky
5t840.x Predĺženie šliach:ostatné
5t841.0↔ Skrátenie šliach:hlava a krk
5t841.1↔ Skrátenie šliach:rameno a axila
5t841.2↔ Skrátenie šliach:rameno a lakeť
5t841.3↔ Skrátenie šliach:predlaktie
5t841.4↔ Skrátenie šliach:hrudná stena a chrbát
5t841.5↔ Skrátenie šliach:brušná stena
5t841.6↔ Skrátenie šliach:inguin,genit.a glut.obl.
5t841.7↔ Skrátenie šliach:stehno a koleno
5t841.8↔ Skrátenie šliach:predkolenie
5t841.a↔ Skrátenie šliach:zadonožie a priehlavok
5t841.b↔ Skrátenie šliach:stredonožie a prednožie
5t841.c Skrátenie šliach v oblasti ruky
5t841.x Skrátenie šliach:ostatné
5t842.0↔ Transpozícia šliach:hlava a krk
5t842.1↔ Transpozícia šliach:rameno,axila
5t842.2↔ Transpozícia šliach:rameno a lakeť
5t842.3↔ Transpozícia šliach:predlaktie
5t842.4↔ Transpozícia šliach:hrud.stena a chrbát
5t842.6↔ Transpozícia šliach:inguin,genit,glut.obl.
5t842.7↔ Transpozícia šliach:stehno a koleno
5t842.8↔ Transpozícia šliach:predkolenie
5t842.a↔ Transpozícia šliach:zadonožie a priehlavok
5t842.b↔ Transpozícia šliach:stredonožie a prednožie
5t842.c Transpozícia šliach v oblasti ruky
5t842.x Transpozícia šliach:ostatné
5t843.0↔ Augmentácia šliach:hlava a krk
5t843.1↔ Augmentácia šliach:rameno a axila
5t843.2↔ Augmentácia šliach:rameno a lakeť
5t843.3↔ Augmentácia šliach:predlaktie
5t843.4↔ Augmentácia šliach:hrudná stena a chrbát
5t843.5↔ Augmentácia šliach:brušná stena
5t843.6↔ Augmentácia šliach:inguinál,genit.a glut.obl.
5t843.7↔ Augmentácia šliach:stehno a koleno
5t843.8↔ Augmentácia šliach:predkolenie
5t843.a↔ Augmentácia šliach:zadonožie a priehlavok
5t843.b↔ Augmentácia šliach:stredonožie a prednožie
5t843.c Augmentácia šliach v oblasti ruky
5t843.x Augmentácia šliach:ostatné
5t844.0↔ Plastika šliach náhradou:hlava a krk
5t844.1↔ Plastika šliach náhradou:rameno a axila
5t844.2↔ Plastika šliach náhradou:rameno a lakeť
5t844.3↔ Plastika šliach náhradou:predlaktie
5t844.4↔ Plastika šliach náhradou:hrud.stena a chrbát
5t844.5↔ Plastika šliach náhradou:brušná stena
5t844.6↔ Plastika šliach náhradou:inguin,genit,glut.obl
5t844.7↔ Plastika šliach náhradou:stehno a koleno
5t844.8↔ Plastika šliach náhradou:predkolenie
5t844.a↔ Plastika šliach náhradou:zadonožie,priehlavok
5t844.b↔ Plastika šliach náhradou:stredonožie,prednožie
5t844.c Plastika šliach náhradou v oblasti ruky
5t844.x Plastika šliach náhradou:ostatné
5t845.0↔ Plastika šliach náhradou s interponátom:hlava,krk
5t845.1↔ Plastika šliach náhr.s interponátom:rameno,axila
5t845.2↔ Plastika šliach náhradou s interponátom:rameno,lakeť
5t845.3↔ Plastika šliach náhradou s interponátom:predlaktie
5t845.4↔ Plastika šliach náhradou s interponátom:hrud.st,chrbát
5t845.5↔ Plastika šliach náhradou s interponátom:bruš.stena
5t845.6↔ Plastika šliach náhr.s interponátom:inguin,genit,glut.obl
5t845.7↔ Plastika šliach náhr.s interponátom:stehno,koleno
5t845.8↔ Plastika šliach náhradou s interponátom:predkolenie
5t845.a↔ Plast. šliach náhradou s interponátom:zadonož,priehlavok
5t845.b↔ Plast.šliach náhradou s interponátom:stredonož,predonož
5t845.c Plastika šliach náhradou s interponátom v oblasti ruky
5t845.x Plastika šliach náhradou s interponátom:ostatné

Výkon I08-13

5t590.1↔ Artroplast.bedr.kĺbu s osteotómiou bedra:tripleosteotómia

ADRG I09 Urľ ité výkony na chrbtici

Výk. v tabuľke I06-9 alebo výk. v tabuľke I09-1 alebo výk. v tabuľke I06-10 alebo výk. v tabuľke I09-2 a diagnóza v tabuľke I06-1 alebo výk. v tabuľke I06-11 a výk. v tabuľke I06-12 alebo výk. v tabuľke I06-13 a výk. v tabuľke I06-14

DRG I09A Urľ ité výkony na chrbtici s komplexnou osteosyntézou a veľmi ťažkými CC alebo s urľ itými viacnásobnými komplexnými výkonmi na chrbtici alebo s dorzálnou korekcnou spondylodézou alebo s urľ itými komplexnými výkonmi a s náhradou tela stavca implantátom

Výk. v tabuľke I09-3 a PCCL > 3 alebo minimálne v [minimálne 2 výk. v tabuľke I09-4] 2 výk. v ľ asovom odstupe min. 1 d. a (výk. v tabuľke I06-9 alebo výk. v tabuľke I09-1) alebo (diagnóza v tabuľke I06-1 a (výk. v tabuľke I06-9 alebo výk. v tabuľke I09-2) alebo výk. v tabuľke I06-10 alebo výk. v tabuľke I06-11 a výk. v tabuľke I06-12 alebo výk. v tabuľke I06-13 a výk. v tabuľke I06-14 alebo výk. v tabuľke I09-5 a výk. v tabuľke I09-1 alebo výk. v tabuľke I09-6 a PCCL > 3) a výk. v tabuľke I09-7

DRG I09B **Urľ ité výkony na chrbtici s výkonmi pri deformujúcich ochoreniach chrbtice, komplexná spondylodéza alebo urľ ité nákladné výkony s kyfoplastikou bez náhrady tela stavca implantátom, bez dorzálnej korekcnej spondylodézy**

Diagnóza v tabuľke I06-1 a (výk. v tabuľke I06-9 alebo výk. v tabuľke I09-2) alebo výk. v tabuľke I06-10 alebo výk. v tabuľke I06-11 a výk. v tabuľke I06-12 alebo výk. v tabuľke I06-13 a výk. v tabuľke I06-14 alebo výk. v tabuľke I09-5 a výk. v tabuľke I09-1 alebo výk. v tabuľke I09-6 a PCCL > 3

DRG I09C **Urľ ité výkony na chrbtici s komplexnou osteosyntézou a šaľkými CC alebo s alogénnou kostnou transplantáciou alebo urľ itý nákladný výkon alebo s kyfoplastikou viac ako 2 segmentov alebo do 2 segmentov s veľmi šaľkými CC**

Výk. v tabuľke I09-6 alebo výk. v tabuľke I09-8 alebo výk. v tabuľke I09-5 alebo výk. v tabuľke I09-1 a PCCL > 3 alebo výk. v tabuľke I06-9 a PCCL > 2

DRG I09D **Urľ ité výkony na chrbtici s osteosyntézou pomocou medzistavcových koľíkov alebo s kyfoplastikou do 2 segmentov bez veľmi šaľkých CC alebo s náhradou tela stavca alebo pri para-/ tetraplegii**

Výk. v tabuľke I09-9 alebo VDg v tabuľke I06-2 alebo výk. v tabuľke I06-21 alebo výk. v tabuľke I09-10

DRG I09E **Urľ ité výkony na chrbtici bez viavnásobných komplexných výkonov, bez výkonov u deformujúcich ochorení, bez komplexnej spondylodézy, bez urľ itej osteosyntézy, bez kyfoplastiky s veľmi šaľkými alebo šaľkými CC, okrem para-/tetraplegie**

Diagnóza I06-1

Pozri stranu 229.

Vedľajľia diagnóza I06-2

Pozri stranu 230.

Výkon I06-9

Pozri stranu 231.

Výkon I09-1

5t69a.1	Kyfoplastika:1stavec	5t69a.2	Kyfoplastika:2stavce

Výkon I06-10

Pozri stranu 232.

Výkon I09-2

5t695	Revízia po operácii chrbtice

Výkon I06-11

Pozri stranu 232.

Výkon I06-12

Pozri stranu 232.

Výkon I06-13

Pozri stranu 232.

Výkon I06-14

Pozri stranu 232.

Výkon I09-3

5a30j	Použ.stabilizač.osteosynt.mat.po plast.defektu neurál.rúry	5t63x	Kostná náhrada na chrbtici:ostatné
5t380	Artrodéza sakroiliakálneho spojenia	5t641.1	Dorzálna spondylodéza:1 segment

5t641.2	Dorzálna spondylodéza:2 segmenty
5t641.a1	Predĺženie dorzálnej spondylodézy s použitím konektora 1 seg
5t641.a2	Predĺženie dorzálnej spondylodézy s použitím konektora 2 seg
5t642.1	Ventrálna spondylodéza:1 segment
5t642.2	Ventrálna spondylodéza:2 segmenty
5t642.3	Ventrálna spondylodéza:3 segmenty
5t642.4	Ventrálna spondylodéza:4 segmenty
5t642.5	Ventrálna spondylodéza:5 segmentov
5t642.6	Ventrálna spondylodéza:6 a viac segmentov
5t643.1	Dorzál.a ventrál.komb.spondylodéza medzi stavcami:1 segm.
5t643.2	Dorzál. a ventrál.komb.spondylodéza medzi stavcami:2 segm.
5t64x	Spondylodéza:ostatné
5t650.1	Náhr.tela stavca implantátom a kompl.rek.na chrbt:1stavec
5t650.2	Náhr.tela stav.impl.a kompl.rekonštrukcia na chrbtici:2st.
5t650.3	Náhr.tela stav.impl.a kompl.rekonštrukcia na chrbtici:3st.
5t650.4	Náhr.tela stav.impl.a kompl.rekonštrukcia na chrbtici:4st.
5t650.5	Náhr.tela stav.impl.a kompl.rekonštr.na chrbtici:5 a v.st.
5t651.1	Náhr.tela stavca osobit.mat.a kompl.rek.na chrb:1st.
5t651.2	Náhr.tela stavca osobit.mat.a kompl.rek.na chrb:2st.
5t651.3	Náhr.tela stavca osobit.mat.a kompl.rek.na chrb:3st.
5t651.4	Náhr.tela stavca osobit.mat.a kompl.rek.na chrb:4st.
5t651.5	Náhr.tela stavca osobit.mat.a kompl.rek.na chrb:5 a v.st.
5t651.x	Náhrada tela stavca a komplexná rek. na chrbtici, ost.
5t655	Dorzálna korekcia na chrbtici bez ventrálneho uvoľnenia
5t65c	Unilater.epifyzeodéza na chrbt.s dorzál.fúziou stavca
5t65d	Bilaterál.epifyzeodéza na chrbt.s dorzál.fúziou stavca
5t65e.1	Epifyzeodéza chrbt.-usmer.rastu skobami pamäť.efekt:1skoba
5t65e.2	Epifyzeodéza chrbt.-usmer.rastu skobami pamäť.efekt:2skoby
5t65e.3	Epifyzeodéza chrbt.-usmer.rastu skobami pamäť.efekt:3skoby
5t65e.4	Epifyzeodéza chrbt.-usmer.rastu skobami pamäť.efekt:4skoby
5t65e.5	Epifyzeodéza chrbt.-usmer.rastu skobami pamäť.efekt:5skôb
5t65e.6	Epifyzeodéza chrbt.-usmer.rastu skobami pamäť.efekt:6skôb
5t65e.7	Epifyzeodéza chrbt.-usmer.rastu skobami pamäť.efekt:7skôb
5t65e.8	Epifyzeodéza chrbt.-usmer.rastu skobami pamäť.efekt:8skôb
5t65e.9	Epifyzeodéza chrbt.-usmer.rastu skobami pamäť.efekt:9skôb
5t65e.a	Epifyzeodéza chrbt.-usmer.rastu skobami pamäť.efekt:10skôb
5t65e.b	Epifyzeodéza chrbt.-usmer.rastu skobami pamäť.efekt:11skôb
5t65e.c	Epifyzeodéza chrbt.-usmer.rastu skobami pamäť.efekt:12skôb
5t65e.d	Epifyzeodéza chrbt.-usmer.rastu skobami pamäť.efekt:13skôb
5t65e.f	Subkutánna fixácia na chrbtici (inštrumentácia) podľa Harrin
5t65f.1	Epify. na chr. na usme. rastu tet. - sys. skrut. a šn., 1 seg.
5t65f.2	Epify. na chr. na usme. rastu tet. - sys. skrut. a šn., 2 seg.
5t65f.3	Epify. na chr. na usme. rastu tet. - sys. skrut. a šn., 3 seg.
5t65f.4	Epify. na chr. na usme. rastu tet. - sys. skrut. a šn., 4 seg.
5t65f.5	Epify. na chr. na usme. rastu tet. - sys. skrut. a šn., 5 seg.
5t65f.6	Epify. na chr. na usme. rastu tet. - sys. skrut. a šn., 6 seg.
5t65f.7	Epify. na chr. na us rastu tet. - sys. skrut. a šn., 7 a viac seg
5t65h.a0	Pred(inštrum.)korektív.spondylodéza,3-6 segm.prim.nestab.
5t65h.a1	Predná(inštrum.)korektív.spondylodéza,3-6 segm.prim.stab.
5t65h.b0	Predná(inštrum.)korektív.spondylodéza,7-10 segm.prim.nest
5t65h.b1	Predná(inštrum.)korektív.spondylodéza,7-10 segm.prim.stab
5t65h.c0	Predná(inštrum.)korektív.spondylodéza,11 a viac s.prim.nest
5t65h.c1	Predná(inštrum.)korektív.spondylodéza,11 a viac s.prim.stab
5t65j.a0	Zad.a pred.kombi.(inštr)korekt.spondylodéza,3-6 s.prim.nest
5t65j.a1	Zad.a pred.kombi.(inštr)korekt.spondylodéza,3-6 s.pr.stab
5t65j.b0	Zad.a pred.komb.(inštr)korekt.spondylodéza,7-10 s.pr.nest
5t65j.b1	Zad.a pred.komb.(inštr)korekt.spondylodéza,7-10 s.pr.stab
5t65j.c0	Zad.a pred.komb.(inštr)korekt.spondylodéza,11-viac.s.pr.nest
5t65j.c1	Zad.a pred.komb.(inštr)korekt.spondylodéza,11-viac.s.pr.stab
5t667.1	Otv.rep.chrbt(dynam.stabil):intervertebr.cage:1 segm.
5t667.2	Otv.rep.chrbt(dynam.stabil):intervertebr.cage:2 segm.
5t667.3	Otv.rep.chrbt(dynam.stabil):intervertebr.cage:3 segm.
5t667.4	Otv.rep.chrbt(dynam.stabil):intervertebr.cage:4 a v.segm
5t668.1	Otv.rep.chrbt(dynam.stabil):fixač.int.syst:1 segm.
5t668.2	Otv.rep.chrbt(dynam.stabil):fixač.int.syst:2 segm.
5t668.3	Otv.rep.chrbt(dynam.stabil):fixač.int.syst:3 segm.
5t668.4	Otv.rep.chrbt(dynam.stabil):fixač.int.syst:4 a v.segm
5t668.5	Dynamický fixatór systém skrutiek a tyčí s potrebou opakovan
5t668.6	Dynamický fixatór systém skrutiek a magnetických tyči s potr

Výkon I09-4

5t663.1	Otv.rep.chrbt(dynam.stabil):ventr.sy.skrut.a dláh:1 segm.
5t663.2	Otv.rep.chrbt(dynam.stabil):ventr.sy.skrut.a dláh:2 segm.
5t663.3	Otv.rep.chrbt(dynam.stabil):ventr.sy.skrut.a dláh:3 segm.
5t663.4	Otv.rep.chrbt(dynam.stabil):ventr.sy.skrut.a dláh:4 a v.segm.
5t664.1	Otv.rep.chrbt(dynam.stabil):dorz.sy.skrut.a dláh:1 segm.
5t664.2	Otv.rep.chrbt(dynam.stabil):dorz.sy.skrut.a dláh:2 segm.
5t664.3	Otv.rep.chrbt(dynam.stabil):dorz.sy.skrut.a dláh:3 segm.
5t664.4	Otv.rep.chrbt(dynam.stabil):dorz.sy.skrut.a dláh:4 a v.segm.
5t665.1	Otv.rep.chrbt(dynam.stabil):sy.skrutiek a tyčí:1 segm.
5t665.2	Otv.rep.chrbt(dynam.stabil):sy.skrutiek a tyčí:2 segm.
5t665.3	Otv.rep.chrbt(dynam.stabil):sy.skrutiek a tyčí:3 segm.
5t665.4	Otv.rep.chrbt(dynam.stabil):sys.skrut.a tyčí:4 a v.segm.
5t666.1	Otv.rep.chrbt(dynam.stabil):háčk.dlahami:1 segm.
5t666.2	Otv.rep.chrbt(dynam.stabil):háčk.dlahami:2 segm.
5t666.3	Otv.rep.chrbt(dynam.stabil):háčk.dlahami:3 segm.
5t666.4	Otv.rep.chrbt(dynam.stabil):háčk.dlahami:4 a v.segm
5t668.1	Otv.rep.chrbt(dynam.stabil):fixač.int.syst:1 segm.
5t668.2	Otv.rep.chrbt(dynam.stabil):fixač.int.syst:2 segm.
5t668.3	Otv.rep.chrbt(dynam.stabil):fixač.int.syst:3 segm.
5t668.4	Otv.rep.chrbt(dynam.stabil):fixač.int.syst:4 a v.segm
5t668.5	Dynamický fixatór systém skrutiek a tyčí s potrebou opakovan
5t668.6	Dynamický fixatór systém skrutiek a magnetických tyči s potr

Výkon I09-5

5t668.1	Otv.rep.chrbt(dynam.stabil):fixač.int.syst:1 segm.
5t668.2	Otv.rep.chrbt(dynam.stabil):fixač.int.syst:2 segm.
5t668.3	Otv.rep.chrbt(dynam.stabil):fixač.int.syst:3 segm.
5t668.4	Otv.rep.chrbt(dynam.stabil):fixač.int.syst:4 a v.segm
5t668.5	Dynamický fixatór systém skrutiek a tyčí s potrebou opakovan
5t668.6	Dynamický fixatór systém skrutiek a magnetických tyči s potr

Výkon I09-6

5t69a.3	Kyfoplastika:3stavce
5t69a.4	Kyfoplastika:4 a viac stavcov.

Výkon I09-7

5t650.1	Náhr.tela stavca implantátom a kompl.rek.na chrbt:1stavec
5t650.2	Náhr.tela stav.impl.a kompl.rekonštrukcia na chrbtici:2st.
5t650.3	Náhr.tela stav.impl.a kompl.rekonštrukcia na chrbtici:3st.
5t650.4	Náhr.tela stav.impl.a kompl.rekonštrukcia na chrbtici:4st.
5t650.5	Náhr.tela stav.impl.a kompl.rekonštr.na chrbtici:5 a v.st.
5t65g.a0	Dorzál.(inštrum.)korekt.spondylodéza,3-6 segm.prim.nestab.
5t65g.a1	Dorzál.(inštrum.)korekt.spondylodéza,3-6 segm.prim.stabil.
5t65g.b0	Dorzál.(inštrum.)korekt.spondylodéza,7-10 seg,prim.nest.
5t65g.b1	Dorzál.(inštrum.)korekt.spondylodéza,7-10 seg.prim.stab.
5t65g.c0	Dorzál.(inštrum.)korekt.spondylodéza,11-viac.s.prim.nest
5t65g.c1	Dorzál.(inštrum.)korekt.spondylodéza,11-viac.s.prim.stab

Výkon I09-8

5t63c‡	Kost.náh.na chrb:použ.humán.demineral.kost.matrix	5t63e‡	Kost.náh.na chrb:použ.xenogén.kost.transpl.
5t63d‡	Kost.náhr.na chrb:použ.alogén.kost.transpl.		

Výkon I09-9

5t650.1	Náhr.tela stavca implantátom a kompl.rek.na chrbt:1stavec	5t651.1	Náhr.tela stavca osobit.mat.a kompl.rek.na chrb:1st.
5t650.2	Náhr.tela stav.impl.a kompl.rekonštrukcia na chrbtici:2st.	5t651.2	Náhr.tela stavca osobit.mat.a kompl.rek.na chrb:2st.
5t650.3	Náhr.tela stav.impl.a kompl.rekonštrukcia na chrbtici:3st.	5t651.3	Náhr.tela stavca osobit.mat.a kompl.rek.na chrb:3st.
5t650.4	Náhr.tela stav.impl.a kompl.rekonštrukcia na chrbtici:4st.	5t651.4	Náhr.tela stavca osobit.mat.a kompl.rek.na chrb:4st.
5t650.5	Náhr.tela stav.impl.a kompl.rekonštr.na chrbtici:5 a v.st.	5t651.5	Náhr.tela stavca osobit.mat.a kompl.rek.na chrb:5 a v.st.

Výkon I06-21

Pozri stranu 233.

Výkon I09-10

5t69a.2	Kyfoplastika:2stavce

ADRG I10 Iné výkony ny chrbtici

Výk. v tabuľke I10-2 alebo výk. v tabuľke I10-3 alebo výk. v tabuľke I10-4 alebo výk. v tabuľke I10-5 alebo výk. v tabuľke I10-6

DRG I10A Určité iné výkony na chrbtici s veľmi ťažkými CC, s nákladným výkonom

(Výk. v tabuľke I10-2 alebo výk. v tabuľke I10-3 alebo výk. v tabuľke I10-4 alebo výk. v tabuľke I10-6) a PCCL > 3 a (výk. v tabuľke I10-7 alebo výk. v tabuľke I10-3)

DRG I10B Určité iné výkony na chrbtici s veľmi ťažkými CC, bez nákladných výkonov

(Výk. v tabuľke I10-2 alebo výk. v tabuľke I10-3 alebo výk. v tabuľke I10-4 alebo výk. v tabuľke I10-6) a PCCL > 3

DRG I10C Iné výkony na chrbtici bez veľmi ťažkých CC, s komplexným výkonom alebo halotrakciou, so zlomeninou stavca alebo pri para-/ tetraplegii

(Min. 1 výk. v tabuľke I10-8 a výk. v tabuľke I10-9 alebo výk. v tabuľke I10-6) a (VDg v tabuľke I06-2 alebo HDg v tabuľke I10-1)

DRG I10D Iné výkony na chrbtici bez veľmi ťažkých CC, s komplexným výkonom alebo halotrakciou, bez zlomeninystavca okrem para- / tetraplegie

Min. 1 výk. v tabuľke I10-8 a výk. v tabuľke I10-9 alebo výk. v tabuľke I10-6

DRG I10E Iné výkony na chrbtici bez veľmi ťažkých CC, bez komplexného výkonu alebo halotrakcia s mierne komplexným výkonom

Výk. v tabuľke I10-3 alebo výk. v tabuľke I10-4 alebo (výk. je v tabuľke I10-2 a nie je v tabuľke I10-10)

DRG I10F Iné výkony na chrbtici bez veľmi ťažkých CC, bez komplexného výkonu alebo halotrakcie, mierne komplexného výkonu

Vedľajšia diagnóza I06-2

Pozri stranu 230.

Hlavná diagnóza I10-1

S12.0	Zlomenina 1.krčného stavca	S12.7	Viaceré zlomeniny krčnej chrbtice
S12.1	Zlomenina 2.krčného stavca	S22.00	Zlomenina hrudníkového stavca,úroveň bližšie neurčená
S12.21	Zlomenina 3.krčného stavca	S22.01	Zlomenina hrudníkového stavca Th1 a Th2
S12.22	Zlomenina 4. krčného stavca	S22.02	Zlomenina hrudníkového stavca Th3 a Th4
S12.23	Zlomenina 5. krčného stavca	S22.03	Zlomenina hrudníkového stavca Th5 a Th6
S12.24	Zlomenina 6. krčného stavca	S22.04	Zlomenina hrudníkového stavca Th7 a Th8
S12.25	Zlomenina 7. krčného stavca	S22.05	Zlomenina hrudníkového stavca Th9 a Th10

S22.06	Zlomenina hrudníkového stavca Th11 a Th12
S22.1	Viaceré zlomeniny hrudníkovej chrbtice
S32.00	Zlomenenina driekového stavca,úroveň bližšie neurčená
S32.01	Zlomenina driekového stavca L1
S32.02	Zlomenina driekového stavca L2
S32.03	Zlomenina driekového stavca L3
S32.04	Zlomenina driekového stavca L4
S32.05	Zlomenina driekového stavca L5

Výkon I10-2

12a20.0	Perkutánna(ihl.)biopsia miechy
12a20.1	Perkut.(ihl.)biopsia intraspin.tk.,miech.nerv. a spin.gangl
12a20.2	Perkutánna(ihl.)biopsia miech.obalov
12a20.x	Perkutánna(ihl.)biopsia ostat.intraspinálneho tkaniva
13a20.0	Biopsia s incíziou miechy
13a20.1	Biopsia s incíziou intraspinál. častí miechových nervov
13a20.2	Biopsia s incíziou obalov miechy
13a20.3	"Biopsia s inc.intraspin.tkaniva,dg.""otvorenie""miech.kanála"
13a20.x	Biopsia s incíziou ostat. intraspinálneho tkaniva
13t20.4	Biopsia s incíziou chrbtice
13t30.5↔	Biopsia s incíz.v obl.kĺbov a burzy chrbtice
14a30.1	Dg peroperačná endoskopia intraspinál.priestoru
14a30.x	Dg peroperačná endoskopia ostat.centrál.nerv.systému
5a302	Iné protibolestivé operačné výkony na mieche
5a304.0	Exstirpácia intramedulárneho nádoru miechy
5a304.1	Exstirpácia extradurálneho nádoru miechy
5a304.2	Exstirpácia subdurálnych lézií a nádorov miechy
5a304.3	Exstirpácia epidurálnych lézií a nádorov miechy
5a307	Dekompresia intramedulárneho nádoru miechy
5a308	Evakuácia spontánneho hematómu miechového kanála
5a309	Evakuácia epidurálneho hematómu miechového kanála
5a30a	Pred./zad.rizotóm.miech.koreň./drez miech.léz.pre bolesť
5a30b	Dorzálna rizotómia pre neurogénny močový mechúr
5a30c	Deliberácia miechy a miechových nervov
5a30d	Deliberácia miechy a miechových nervov endoskopicky
5a30e.4	Deliberácia pripútanej miechy exstirp.lipómu z mieš.kónusu
5a30e.5	Deliberácia pripútanej miechy uvoľnením jazvy jazvovit.tk.
5a30e.6	Deliberácia pripútanej miechy znesením kostného výrastku
5a30e.7	Deliberácia pripútanej miechy discíziou filum terminale
5a30g	Excízia A-V malformácie miechy
5a30h	Mikrochirurgická exstirpácia cievnej malformácie miechy
5a30j	Použ.stabilizač.osteosynt.mat.po plast.defektu neurál.rúry
5a30k	Syringomyélia s terminálnou ventrikulostómiou
5a30n	Uvoľnenie filum terminale
5a30o.9	Plastika otvoreného defektu proximálnej neurálnej rúry
5a30o.b	Plastika otvoreného defektu distálnej neurálnej rúry
5a30p.8	Plastika krytého defektu proximálnej neurálnej rúry
5a30p.a	Plastika krytého defektu distálnej neurálnej rúry
5a30r	Implantácia expanderu pred plastikou rozsiahleho defektu
5a310.3	Revízia imp.intratekálneho a/epidurálneho katétra
5a310.4	Revízia.impl.liek.pumpy na intratek./epidurál.pod.liekov
5a310.5	Revízia implantovaného podkožného rezervoára
5a310.7	Odstránenie impl.liek.pumpy na intratek.,epidurál.pod.liekov
5a310.8	Odstránenie implantovaného podkožného rezervoára
5a311.00	Impl.1 dočas.stimul.epidurál.elektródy na testovanie
5a311.01	Impl.viac dočas.stimul.epidurál.elektród na testovanie
5a311.02	Impl./vým.1 perkut.epidurál.elektr.na trv.stimul.miechy
5a311.03	Impl./vým.viac perkut.epidur.elektr. na trv.stimul.miechy
5a311.04	Impl./vým.1 chir.epidurál.elektr.na trv.stimul.miechy
5a311.05	Impl./vým.viac chir.epidurál.elektr.na trv.stimul.miechy
5a311.06	Imp.multif.elek.do epid./subarachn.pr.perkut,pulz.rádiofr.oš.
5a311.1	Impl./vým.subarachn.elektr.na stimul.pred. koreňov miechy
5a311.20	Odstránenie 1 perkut.stimulač.epidurál.elektródy
5a311.21	Odstrán.viac perkut.stimul.epidurál.elektród
5a311.22	Odstrán.1 chir.stimul.epidurál.elektródy
5a311.23	Odstrán.viac chir.stimul.epidurál.elektród
5a311.24	Odstrán.1 stimul.subarachnoideál.elektródy
5a311.25	Odstrán.viac stimul.subarachnoideál.elektród
5a311.31	Revízia 1 perkut.stimul.epidurál.elektródy
5a311.32	Revízia viac perkut.stimul.epidurál.elektód
5a311.33	Revízia 1 chir.stimul.epidurál.elektródy
5a311.34	Revízia viac chir.stimul.epidurál.elektród
5a311.35	Revízia 1 stimul.subarachnoid.elektródy
5a311.36	Revízia viac stimul.subarachnoid.elektród
5a311.40	Impl./vým.neurost.epid.stim.mie:impl/vým.elek.,1-k.p.i.sy b.d
5a311.41	Imp./vým.neurost.epid.st.mie:impl./vým.elek.,viac-k p.i.sy b.d
5a311.42	Imp/vým.neurost.epid.st.mie:impl./vým.elek.,viac-k p.i.sy.dob
5a311.50	Vým.neurost.epid.st.mie.bez potr.výmeny elek.,1-k.p.i.sy b.d.
5a311.51	Vým.neurost.epid.st.mie.bez potr.vým.elektr,viac-k p.i.sy b.d
5a311.52	Vým.neuros.epid.st.mie.bez potr.vým.elek,viac-k p.i.sy.dob.
5a311.6	Impl./vým.neurost.stim.pred.kor.miechy s im/vým.subara.el.
5a311.7	Výmena neurost stim.pred.kor.miechy bez /vým.subarach.el.
5a311.8	Revíz.imp.neurost.epidurál.stim.mie.a stim.pred.koreň.mie
5a311.9	Odstr.imp.neurost.epid.st.mie.a stim.pred.kor.miechy
5a311.x	Iné operácie na mieche a miechových štruktúrach
5a902.11	Laminotómia krčnej chrbtice,1 segment
5a902.12	Laminotómia krčnej chrbtice,2 segmenty
5a902.13	Laminotómia krčnej chrbtice,viac ako 2 segmenty
5a902.21	Hemilaminektómia krčnej chrbtice,1 segment
5a902.22	Hemilaminektómia krčnej chrbtice,2 segmenty
5a902.23	Hemilaminektómia krčnej chrbtice,viac ako 2 segmenty
5a902.31	Laminektómia krčnej chrbtice,1 segment
5a902.32	Laminektómia krčnej chrbtice,2 segmenty
5a902.33	Laminektómia krčnej chrbtice,viac ako 2 segmenty
5a903.11	Laminotómia hrudnej chrbtice,1 segment
5a903.12	Laminotómia hrudnej chrbtice,2 segmenty
5a903.13	Laminotómia hrudnej chrbtice,viac ako 2 segmenty
5a903.21	Hemilaminektómia hrudnej chrbtice,1 segment
5a903.22	Hemilaminektómia hrudnej chrbtice,2 segmenty
5a903.23	Hemilaminektómia hrudnej chrbtice,viac ako 2 segmenty
5a903.31	Laminektómia hrudnej chrbtice,1 segment
5a903.32	Laminektómia hrudnej chrbtice,2 segmenty
5a903.33	Laminektómia hrudnej chrbtice,viac ako 2 segmenty
5a904.11	Laminotómia bedrovej chrbtice,1 segment
5a904.12	Laminotómia bedrovej chrbtice,2 segmenty
5a904.13	Laminotómia bedrovej chrbtice,viac ako 2 segmenty
5a904.21	Hemilaminektómia bedrovej chrbtice,1 segment
5a904.22	Hemilaminektómia bedrovej chrbtice,2 segmenty
5a904.23	Hemilaminektómia bedrovej chrbtice,viac ako 2 segmenty
5a904.31	Laminektómia bedrovej chrbtice,1 segment
5a904.32	Laminektómia bedrovej chrbtice,2 segmenty
5a904.33	Laminektómia bedrovej chrbtice,viac ako 2 segmenty
5a904.41	Flavektómia bedrovej chrbtice,1 segment
5a904.42	Flavektómia bedrovej chrbtice,2 segmenty
5a904.43	Flavektómia bedrovej chrbtice,viac ako 2 segmenty
5j549	Torakoplastika
5t600	Incízie pri chorob.zmen.kost.a kĺb.tk.chrb:debridem.
5t601	Incízie pri chorob.zmen.kost.a kĺb.tk.chrb:sekvester.
5t602	Incízie pri chorob.zmen.kost.a kĺb.tk.chrb:denerv.faciet
5t603	Incízie pri chorob.zmen.kost.a kĺb.tk.chrb:odstr.cudz.tel.
5t604	Incízie pri chorob.zmen.kost.a kĺb.tk.chrb:drenáž
5t605	Incízie pri chorob.zmen.kost.a kĺb.tk.chrb:rev.fist.
5t606	Incízie pri chorob.zmen.kost.a kĺb.tk.chrb:rev.fist.sekvestrot.
5t60x	Incízie pri chorob.zmen.kost.a kĺb.tk.chrb:ostatné
5t61a.1	Excízia z poškod.medzistavc.platničky(bez ďalších op.)
5t61a.2	Exc.z poškod.medzistavc.platn.,odstr.voľného sekvestra
5t61a.3	Exc.z poškod.medzistavc.plat. s radikulár.dekompresiou
5t61a.4	Exc.z poškod.extraforaminál.ulož.medzistavc.platničky
5t61b.1	Perkut.exc.z poškod.medzistavc.platničky bez esk
5t61b.2	Perkut.exc.z poškod.medzistavc.platničky s esk
5t61c.1	Reoperácia medzistavcovej platničky pri recidíve
5t61c.2	Reoperácia medzistavc.platn.s radikulolýzou pri recidíve
5t61c.3	Revíz.OP medzistavc.plat.pre poop.kompl.v rane(hem., inf)
5t61d	Perkutánna redukcia objemu platničky
5t61x	Ost.OP z poškodenej medzistavcovej platničky
5t620	Excízia spondylofytu (osteofytu)

5t621	Parciálna excízia tela stavca chrbtice
5t622	Totálna excízia tela stavca chrbtice
5t623	Resekcia Dens epistrophei pošk.kost.a kĺb.tkaniva chrbtice
5t625	Totálna artrektómia
5t626	Foraminektómia
5t627	Exc.z pošk.kost.a kĺb.tkan.viac.segm.stavcov a nalieh.štrukt
5t628	Exc.z pošk.kost.a kĺb.tkan.stavc.oblúka
5t629	Exc.z pošk.kost.a kĺb.tkan.chrb:stav.oblúk a nalieh.štr.
5t62x	Exc.z pošk.kost.a kĺb.tkan.chrb:ostatné
5t63x	Kostná náhrada na chrbtici:ostatné
5t660.1	Otv.rep.chrbt(dynam.stabil):drôt.serkláž:1 segm.
5t660.2	Otv.rep.chrbt(dynam.stabil):drôt.serkláž:2 segm.
5t660.3	Otv.rep.chrbt(dynam.stabil):drôt.serkláž:3 segm.
5t660.4	Otv.rep.chrbt(dynam.stabil):drôt.serkláž:4 a v.segm.
5t661.1	Otv.rep.chrbt(dynam.stabil):skrutkou:1 segm.
5t661.2	Otv.rep.chrbt(dynam.stabil):skrutkou:2 segm.
5t661.3	Otv.rep.chrbt(dynam.stabil):skrutkou:3 segm.
5t661.4	Otv.rep.chrbt(dynam.stabil):skrutkou:4 a v.segm.
5t662.1	Otv.rep.chrbt(dynam.stabil):skobou:1 segm.
5t662.2	Otv.rep.chrbt(dynam.stabil):skobou:2 segm.
5t662.3	Otv.rep.chrbt(dynam.stabil):skobou:3 segm.
5t662.4	Otv.rep.chrbt(dynam.stabil):skobou:4 a v.segm.
5t663.1	Otv.rep.chrbt(dynam.stabil):ventr.sy.skrut.a dláh:1 segm.
5t663.2	Otv.rep.chrbt(dynam.stabil):ventr.sy.skrut.a dláh:2 segm.
5t663.3	Otv.rep.chrbt(dynam.stabil):ventr.sy.skrut.a dláh:3 segm.
5t663.4	Otv.rep.chrbt(dynam.stabil):ventr.sy.skrut.a dláh:4 a v.segm.
5t664.1	Otv.rep.chrbt(dynam.stabil):dorz.sy.skrut.a dláh:1 segm.
5t664.2	Otv.rep.chrbt(dynam.stabil):dorz.sy.skrut.a dláh:2 segm.
5t664.3	Otv.rep.chrbt(dynam.stabil):dorz.sy.skrut.a dláh:3 segm.
5t664.4	Otv.rep.chrbt(dynam.stabil):dorz.sy.skrut.a dláh:4 a v.segm.
5t665.1	Otv.rep.chrbt(dynam.stabil):sy.skrutiek a tyčí:1 segm.
5t665.2	Otv.rep.chrbt(dynam.stabil):sy.skrutiek a tyčí:2 segm.
5t665.3	Otv.rep.chrbt(dynam.stabil):sy.skrutiek a tyčí:3 segm.
5t665.4	Otv.rep.chrbt(dynam.stabil):sys.skrut.a tyčí:4 a v.segm.
5t666.1	Otv.rep.chrbt(dynam.stabil):háčk.dlahami:1 segm.
5t666.2	Otv.rep.chrbt(dynam.stabil):háčk.dlahami:2 segm.
5t666.3	Otv.rep.chrbt(dynam.stabil):háčk.dlahami:3 segm.
5t666.4	Otv.rep.chrbt(dynam.stabil):háčk.dlahami:4 a v.segm
5t667.1	Otv.rep.chrbt(dynam.stabil):intervertebr.cage:1 segm.
5t667.2	Otv.rep.chrbt(dynam.stabil):intervertebr.cage:2 segm.
5t667.3	Otv.rep.chrbt(dynam.stabil):intervertebr.cage:3 segm.
5t667.4	Otv.rep.chrbt(dynam.stabil):intervertebr.cage:4 a v.segm
5t668.1	Otv.rep.chrbt(dynam.stabil):fixač.int.syst:1 segm.
5t668.2	Otv.rep.chrbt(dynam.stabil):fixač.int.syst:2 segm.
5t668.3	Otv.rep.chrbt(dynam.stabil):fixač.int.syst:3 segm.
5t668.4	Otv.rep.chrbt(dynam.stabil):fixač.int.syst:4 a v.segm
5t668.5	Dynamický fixatór systém skrutiek a tyčí s potrebou opakovan
5t668.6	Dynamický fixatór systém skrutiek a magnetických tyči s potr
5t66x.1	Otv.rep.chrbt(dynam.stabil):ost:1 segment
5t66x.2	Otv.rep.chrbt(dynam.stabil):ost:2 segm.
5t66x.3	Otv.rep.chrbt(dynam.stabil):ost:3 segm.
5t66x.4	Otv.rep.chrbt(dynam.stabil):ost:4 a v.segm
5t692	Revízia náhrady medzistavcovej platničky (bez výmeny)
5t694	Odstránenie endoprotézy medzistavcovej platničky
5t695	Revízia po operácii chrbtice
5t696.1	Dekompresia miešneho kanála uvoľnením kosti:1 segment
5t696.2	Dekompresia miešneho kanála uvoľnením kosti:2 segmenty
5t696.3	Dekompresia miešneho kanála uvoľnením kosti:3 segmenty
5t696.4	Dekompresia mieš.kanála uvoľnením kosti:4 a viac segm.
5t697	Uvoľnenie mieš.kanála po korekcii deformít v prvom sedení
5t698	Kompex.kombi.ventr.a dorz.rekonšt.chrbt.s fúziou(360st.)
5t699.1	Vertebroplastika:1stavec
5t699.2	Vertebroplastika:2stavce
5t699.3	Vertebroplastika:3stavce
5t699.4	Vertebroplastika:4 a viac stavcov
5t69d.1	Odstr.medzitŕň.rozvierača z chrbtice:1 segm.
5t69d.2	Odstr.medzitŕň.rozvierača z chrbtice:2 segm.
5t69d.3	Odstr.medzitŕň.rozvierača z chrbtice:3 a v.segm.
5t69e	Odobr.chondrocyt.z chrbtice na kultiváciu ako samost.zákrok
5t69f.1	Impl.in vitro vypest.tk.kult.do medzist.platničky:1seg.
5t69f.2	Impl.in vitro vypest.tk.kult.do medzist.platničky:2seg.
5t69f.3	Impl.in vitro vypest.tk.kult.do medzist.platničky:3 a viac seg.
5t69x.1	Iné operácie na chrbtici, HALO fixácia
5t69x.x	Iné operácie na chrbtici, ostatné
8f606.4	RF ablácia stavca transpedikulárnym prístupom

Výkon I10-3

5v142.a‡	Rad.a rozs.odstr.chor.tk.na k.a podk.s pr.uz.rany:hrud.st,chrb.

Výkon I10-4

5t624	Parciálna artrektómia

Výkon I10-5

5t69b.1	Impl.medzitŕňového rozvierača na chrbtici:1 segment
5t69b.2	Impl.medzitŕňového rozvierača na chrbtici:2 segm.
5t69b.3	Impl.medzitŕňového rozvierača na chrbtici:3 a viac segm.
5t69c.1	Vým.medzitŕň.rozvierača na chrbtici:1 segm.
5t69c.2	Vým.medzitŕň.rozvierača na chrbtici:2 segm.
5t69c.3	Vým.medzitŕň.rozvierača na chrbtici:3 a v.segm.

Výkon I10-6

5a30f	Impl.liek.pumpy na intratekál.aplik.liečiva do miech.kanála
5a310.10	Impl.liek.pumpy intrat/epidurál.pod.liek:l.pum.s konš.priet.
5a310.11	Impl.liek.pump.intratek/epidurál.pod.liek:progr.liek.pumpa
5a310.2	Vytvorenie podkožného rezervoára

Výkon I10-7

12a20.0	Perkutánna(ihl.)biopsia miechy
12a20.1	Perkut.(ihl.)biopsia intraspin.tk.,miech.nerv. a spin.gangl
12a20.2	Perkutánna(ihl.)biopsia miech.obalov
12a20.x	Perkutánna(ihl.)biopsia ostat.intraspinálneho tkaniva
13a20.0	Biopsia s incíziou miechy
13a20.1	Biopsia s incíziou intraspinál. častí miechových nervov
13a20.2	Biopsia s incíziou obalov miechy
13a20.3	"Biopsia s inc.intraspin.tkaniva,dg.""otvorenie""miech.kanála"
13a20.x	Biopsia s incíziou ostat. intraspinálneho tkaniva
13t20.4	Biopsia s incíziou chrbtice
13t30.5↔	Biopsia s incíz.v obl.kĺbov a burzy chrbtice
14a30.1	Dg peroperačná endoskopia intraspinál.priestoru
14a30.x	Dg peroperačná endoskopia ostat.centrál.nerv.systému
5a302	Iné protibolestivé operačné výkony na mieche
5a304.0	Exstirpácia intramedulárneho nádoru miechy
5a304.1	Exstirpácia extradurálneho nádoru miechy
5a304.2	Exstirpácia subdurálnych lézií a nádorov miechy
5a304.3	Exstirpácia epidurálnych lézií a nádorov miechy
5a307	Dekompresia intramedulárneho nádoru miechy
5a308	Evakuácia spontánneho hematómu miechového kanála

5a309	Evakuácia epidurálneho hematómu miechového kanála
5a30a	Pred./zad.rizotóm.miech.koreň./drez miech.léz.pre bolesť
5a30b	Dorzálna rizotómia pre neurogénny močový mechúr
5a30c	Deliberácia miechy a miechových nervov
5a30d	Deliberácia miechy a miechových nervov endoskopicky
5a30e.4	Deliberácia pripútanej miechy exstirp.lipómu z mieš.kónusu
5a30e.5	Deliberácia pripútanej miechy uvoľnením jazvy jazvovit.tk.
5a30e.6	Deliberácia pripútanej miechy znesením kostného výrastku
5a30e.7	Deliberácia pripútanej miechy discíziou filum terminale
5a30g	Excízia A-V malformácie miechy
5a30h	Mikrochirurgická exstirpácia cievnej malformácie miechy
5a30j	Použ.stabilizač.osteosynt.mat.po plast.defektu neurál.rúry
5a30k	Syringomyélia s terminálnou ventrikulostómiou
5a30n	Uvoľnenie filum terminale
5a30o.9	Plastika otvoreného defektu proximálnej neurálnej rúry
5a30o.b	Plastika otvoreného defektu distálnej neurálnej rúry
5a30p.8	Plastika krytého defektu proximálnej neurálnej rúry
5a30p.a	Plastika krytého defektu distálnej neurálnej rúry
5a30r	Implantácia expanderu pred plastikou rozsiahleho defektu
5a310.3	Revízia imp.intratekálneho a/epidurálneho katétra
5a310.4	Revízia.impl.liek.pumpy na intratek./epidurál.pod.liekov
5a310.5	Revízia implantovaného podkožného rezervoára
5a310.7	Odstránenie impl.liek.pumpy na intratek.,epidurál.pod.liekov
5a310.8	Odstránenie implantovaného podkožného rezervoára
5a311.00	Impl.1 dočas.stimul.epidurál.elektródy na testovanie
5a311.01	Impl.viac dočas.stimul.epidurál.elektród na testovanie
5a311.02	Impl./vým.1 perkut.epidurál.elektr.na trv.stimul.miechy
5a311.03	Impl./vým.viac perkut.epidur.elektr. na trv.stimul.miechy
5a311.04	Impl./vým.1 chir.epidurál.elektr.na trv.stimul.miechy
5a311.05	Impl./vým.viac chir.epidurál.elektr.na trv.stimul.miechy
5a311.06	Imp.multif.elek.do epid./subarachn.pr.perkut,pulz.rádiofr.oš.
5a311.1	Impl./vým.subarachn.elektr.na stimul.pred. koreňov miechy
5a311.20	Odstránenie 1 perkut.stimulač.epidurál.elektródy
5a311.21	Odstrán.viac perkut.stimul.epidurál.elektród
5a311.22	Odstrán.1 chir.stimul.epidurál.elektródy
5a311.23	Odstrán.viac chir.stimul.epidurál.elektród
5a311.24	Odstrán.1 stimul.subarachnoideál.elektródy
5a311.25	Odstrán.viac stimul.subarachnoideál.elektród
5a311.31	Revízia 1 perkut.stimul.epidurál.elektródy
5a311.32	Revízia viac perkut.stimul.epidurál.elektód
5a311.33	Revízia 1 chir.stimul.epidurál.elektródy
5a311.34	Revízia viac chir.stimul.epidurál.elektród
5a311.35	Revízia 1 stimul.subarachnoid.elektródy
5a311.36	Revízia viac stimul.subarachnoid.elektród
5a311.40	Impl./vým.neurost.epid.stim.mie:impl/vým.elek.,1-k.p.i.sy b.d
5a311.41	Imp./vým.neurost.epid.st.mie:impl./vým.elek.,viac-k p.i.sy b.d
5a311.42	Imp/vým.neurost.epid.st.mie:impl./vým.elek.,viac-k p.i.sy.dob
5a311.50	Vým.neurost.epid.st.mie.bez potr.výmeny elek.,1-k.p.i.sy b.d.
5a311.51	Vým.neurost.epid.st.mie.bez potr.vým.elektr,viac-k p.i.sy b.d
5a311.52	Vým.neuros.epid.st.mie.bez potr.vým.elek,viac-k p.i.sy.dob.
5a311.6	Impl./vým.neurost.stim.pred.kor.miechy s im/vým.subara.el.
5a311.7	Výmena neurost stim.pred.kor.miechy bez /vým.subarach.el.
5a311.8	Revíz.imp.neurost.epidurál.stim.mie.a stim.pred.koreň.mie
5a311.9	Odstr.imp.neurost.epid.st.mie.a stim.pred.kor.miechy
5a311.x	Iné operácie na mieche a miechových štruktúrach
5a902.11	Laminotómia krčnej chrbtice,1 segment
5a902.12	Laminotómia krčnej chrbtice,2 segmenty
5a902.13	Laminotómia krčnej chrbtice,viac ako 2 segmenty
5a902.21	Hemilaminektómia krčnej chrbtice,1 segment
5a902.22	Hemilaminektómia krčnej chrbtice,2 segmenty
5a902.23	Hemilaminektómia krčnej chrbtice,viac ako 2 segmenty
5a902.31	Laminektómia krčnej chrbtice,1 segment
5a902.32	Laminektómia krčnej chrbtice,2 segmenty
5a902.33	Laminektómia krčnej chrbtice,viac ako 2 segmenty
5a903.11	Laminotómia hrudnej chrbtice,1 segment
5a903.12	Laminotómia hrudnej chrbtice,2 segmenty
5a903.13	Laminotómia hrudnej chrbtice,viac ako 2 segmenty
5a903.21	Hemilaminektómia hrudnej chrbtice,1 segment
5a903.22	Hemilaminektómia hrudnej chrbtice,2 segmenty
5a903.23	Hemilaminektómia hrudnej chrbtice,viac ako 2 segmenty
5a903.31	Laminektómia hrudnej chrbtice,1 segment
5a903.32	Laminektómia hrudnej chrbtice,2 segmenty
5a903.33	Laminektómia hrudnej chrbtice,viac ako 2 segmenty
5a904.11	Laminotómia bedrovej chrbtice,1 segment
5a904.12	Laminotómia bedrovej chrbtice,2 segmenty
5a904.13	Laminotómia bedrovej chrbtice,viac ako 2 segmenty
5a904.21	Hemilaminektómia bedrovej chrbtice,1 segment
5a904.22	Hemilaminektómia bedrovej chrbtice,2 segmenty
5a904.23	Hemilaminektómia bedrovej chrbtice,viac ako 2 segmenty
5a904.31	Laminektómia bedrovej chrbtice,1 segment
5a904.32	Laminektómia bedrovej chrbtice,2 segmenty
5a904.33	Laminektómia bedrovej chrbtice,viac ako 2 segmenty
5a904.41	Flavektómia bedrovej chrbtice,1 segment
5a904.42	Flavektómia bedrovej chrbtice,2 segmenty
5a904.43	Flavektómia bedrovej chrbtice,viac ako 2 segmenty
5j549	Torakoplastika
5t600	Incízie pri chorob.zmen.kost.a kĺb.tk.chrb:debridem.
5t601	Incízie pri chorob.zmen.kost.a kĺb.tk.chrb:sekvester.
5t602	Incízie pri chorob.zmen.kost.a kĺb.tk.chrb:denerv.faciet
5t603	Incízie pri chorob.zmen.kost.a kĺb.tk.chrb:odstr.cudz.tel.
5t604	Incízie pri chorob.zmen.kost.a kĺb.tk.chrb:drenáž
5t605	Incízie pri chorob.zmen.kost.a kĺb.tk.chrb:rev.fist.
5t606	Incízie pri chorob.zmen.kost.a kĺb.tk.chrb:rev.fist.sekvestrot.
5t60x	Incízie pri chorob.zmen.kost.a kĺb.tk.chrb:ostatné
5t61a.1	Excízia z poškod.medzistavc.platničky(bez ďalších op.)
5t61a.2	Exc.z poškod.medzistavc.platn.,odstr.voľného sekvestra
5t61a.3	Exc.z poškod.medzistavc.plat. s radikulár.dekompresiou
5t61a.4	Exc.z poškod.extraforaminál.ulož.medzistavc.platničky
5t61b.1	Perkut.exc.z poškod.medzistavc.platničky bez esk
5t61b.2	Perkut.exc.z poškod.medzistavc.platničky s esk
5t61c.1	Reoperácia medzistavcovej platničky pri recidíve
5t61c.2	Reoperácia medzistavc.platn.s radikulolýzou pri recidíve
5t61c.3	Revíz.OP medzistavc.plat.pre poop.kompl.v rane(hem., inf)
5t61d	Perkutánna redukcia objemu platničky
5t61x	Ost.OP z poškodenej medzistavcovej platničky
5t620	Excízia spondylofytu (osteofytu)
5t621	Parciálna excízia tela stavca chrbtice
5t622	Totálna excízia tela stavca chrbtice
5t623	Resekcia Dens epistrophei pošk.kost.a kĺb.tkaniva chrbtice
5t624	Parciálna artrektómia
5t625	Totálna artrektómia
5t626	Foraminektómia
5t627	Exc.z pošk.kost.a kĺb.tkan.viac.segm.stavcov a nalieh.štrukt
5t628	Exc.z pošk.kost.a kĺb.tkan.stavc.oblúka
5t629	Exc.z pošk.kost.a kĺb.tkan.chrb:stav.oblúk a nalieh.štr.
5t62x	Exc.z pošk.kost.a kĺb.tkan.chrb:ostatné
5t63x	Kostná náhrada na chrbtici:ostatné
5t660.1	Otv.rep.chrbt(dynam.stabil):drôt.serkláž:1 segm.
5t660.2	Otv.rep.chrbt(dynam.stabil):drôt.serkláž:2 segm.
5t660.3	Otv.rep.chrbt(dynam.stabil):drôt.serkláž:3 segm.
5t660.4	Otv.rep.chrbt(dynam.stabil):drôt.serkláž:4 a v.segm.
5t661.1	Otv.rep.chrbt(dynam.stabil):skrutkou:1 segm.
5t661.2	Otv.rep.chrbt(dynam.stabil):skrutkou:2 segm.
5t661.3	Otv.rep.chrbt(dynam.stabil):skrutkou:3 segm.
5t661.4	Otv.rep.chrbt(dynam.stabil):skrutkou:4 a v.segm.
5t662.1	Otv.rep.chrbt(dynam.stabil):skobou:1 segm.
5t662.2	Otv.rep.chrbt(dynam.stabil):skobou:2 segm.
5t662.3	Otv.rep.chrbt(dynam.stabil):skobou:3 segm.
5t662.4	Otv.rep.chrbt(dynam.stabil):skobou:4 a v.segm.
5t663.1	Otv.rep.chrbt(dynam.stabil):ventr.sy.skrut.a dláh:1 segm.
5t663.2	Otv.rep.chrbt(dynam.stabil):ventr.sy.skrut.a dláh:2 segm.
5t663.3	Otv.rep.chrbt(dynam.stabil):ventr.sy.skrut.a dláh:3 segm.
5t663.4	Otv.rep.chrbt(dynam.stabil):ventr.sy.skrut.a dláh:4 a v.segm.
5t664.1	Otv.rep.chrbt(dynam.stabil):dorz.sy.skrut.a dláh:1 segm.
5t664.2	Otv.rep.chrbt(dynam.stabil):dorz.sy.skrut.a dláh:2 segm.
5t664.3	Otv.rep.chrbt(dynam.stabil):dorz.sy.skrut.a dláh:3 segm.
5t664.4	Otv.rep.chrbt(dynam.stabil):dorz.sy.skrut.a dláh:4 a v.segm.
5t665.1	Otv.rep.chrbt(dynam.stabil):sy.skrutiek a tyčí:1 segm.
5t665.2	Otv.rep.chrbt(dynam.stabil):sy.skrutiek a tyčí:2 segm.
5t665.3	Otv.rep.chrbt(dynam.stabil):sy.skrutiek a tyčí:3 segm.

5t665.4	Otv.rep.chrbt(dynam.stabil):sys.skrut.a tyčí:4 a v.segm.
5t666.1	Otv.rep.chrbt(dynam.stabil):háčk.dlahami:1 segm.
5t666.2	Otv.rep.chrbt(dynam.stabil):háčk.dlahami:2 segm.
5t666.3	Otv.rep.chrbt(dynam.stabil):háčk.dlahami:3 segm.
5t666.4	Otv.rep.chrbt(dynam.stabil):háčk.dlahami:4 a v.segm
5t667.1	Otv.rep.chrbt(dynam.stabil):intervertebr.cage:1 segm.
5t667.2	Otv.rep.chrbt(dynam.stabil):intervertebr.cage:2 segm.
5t667.3	Otv.rep.chrbt(dynam.stabil):intervertebr.cage:3 segm.
5t667.4	Otv.rep.chrbt(dynam.stabil):intervertebr.cage:4 a v.segm
5t668.1	Otv.rep.chrbt(dynam.stabil):fixač.int.syst:1 segm.
5t668.2	Otv.rep.chrbt(dynam.stabil):fixač.int.syst:2 segm.
5t668.3	Otv.rep.chrbt(dynam.stabil):fixač.int.syst:3 segm.
5t668.4	Otv.rep.chrbt(dynam.stabil):fixač.int.syst:4 a v.segm
5t668.5	Dynamický fixatór systém skrutiek a tyčí s potrebou opakovan
5t668.6	Dynamický fixatór systém skrutiek a magnetických tyči s potr
5t66x.1	Otv.rep.chrbt(dynam.stabil):ost:1 segment
5t66x.2	Otv.rep.chrbt(dynam.stabil):ost:2 segm.
5t66x.3	Otv.rep.chrbt(dynam.stabil):ost:3 segm.
5t66x.4	Otv.rep.chrbt(dynam.stabil):ost:4 a v.segm
5t692	Revízia náhrady medzistavcovej platničky (bez výmeny)
5t694	Odstránenie endoprotézy medzistavcovej platničky
5t695	Revízia po operácii chrbtice
5t696.1	Dekompresia miešneho kanála uvoľnením kosti:1 segment
5t696.2	Dekompresia miešneho kanála uvoľnením kosti:2 segmenty
5t696.3	Dekompresia miešneho kanála uvoľnením kosti:3 segmenty
5t696.4	Dekompresia mieš.kanála uvoľnením kosti:4 a viac segm.
5t697	Uvoľnenie mieš.kanála po korekcii deformít v prvom sedení
5t698	Kompex.kombi.ventr.a dorz.rekonšt.chrbt.s fúziou(360st.)
5t69d.1	Odstr.medzitŕň.rozvierača z chrbtice:1 segm.
5t69d.2	Odstr.medzitŕň.rozvierača z chrbtice:2 segm.
5t69d.3	Odstr.medzitŕň.rozvierača z chrbtice:3 a v.segm.
5t69e	Odobr.chondrocyt.z chrbtice na kultiváciu ako samost.zákrok
5t69f.1	Impl.in vitro vypest.tk.kult.do medzist.platničky:1seg.
5t69f.2	Impl.in vitro vypest.tk.kult.do medzist.platničky:2seg.
5t69f.3	Impl.in vitro vypest.tk.kult.do medzist.platničky:3 a viac seg.
5t69x.1	Iné operácie na chrbtici, HALO fixácia
5t69x.x	Iné operácie na chrbtici, ostatné
8f606.4	RF ablácia stavca transpedikulárnym prístupom

Výkon I10-8

12a20.0	Perkutánna(ihl.)biopsia miechy
12a20.1	Perkut.(ihl.)biopsia intraspin.tk.,miech.nerv. a spin.gangl
12a20.2	Perkutánna(ihl.)biopsia miech.obalov
12a20.x	Perkutánna(ihl.)biopsia ostat.intraspinálneho tkaniva
13a20.0	Biopsia s incíziou miechy
13a20.1	Biopsia s incíziou intraspinál. častí miechových nervov
13a20.2	Biopsia s incíziou obalov miechy
13a20.3	"Biopsia s inc.intraspin.tkaniva,dg.""otvorenie""miech.kanála"
13a20.x	Biopsia s incíziou ostat. intraspinálneho tkaniva
13t20.4	Biopsia s incíziou chrbtice
13t30.5↔	Biopsia s incíz.v obl.kĺbov a burzy chrbtice
14a30.1	Dg peroperačná endoskopia intraspinál.priestoru
14a30.x	Dg peroperačná endoskopia ostat.centrál.nerv.systému
5a302	Iné protibolestivé operačné výkony na mieche
5a304.0	Exstirpácia intramedulárneho nádoru miechy
5a304.1	Exstirpácia extradurálneho nádoru miechy
5a304.2	Exstirpácia subdurálnych lézií a nádorov miechy
5a304.3	Exstirpácia epidurálnych lézií a nádorov miechy
5a307	Dekompresia intramedulárneho nádoru miechy
5a308	Evakuácia spontánneho hematómu miechového kanála
5a309	Evakuácia epidurálneho hematómu miechového kanála
5a30a	Pred./zad.rizotóm.miech.koreň./drez miech.léz.pre bolesť
5a30b	Dorzálna rizotómia pre neurogénny močový mechúr
5a30c	Deliberácia miechy a miechových nervov
5a30d	Deliberácia miechy a miechových nervov endoskopicky
5a30e.4	Deliberácia pripútanej miechy exstirp.lipómu z mieš.kónusu
5a30e.5	Deliberácia pripútanej miechy uvoľnením jazvy jazvovit.tk.
5a30e.6	Deliberácia pripútanej miechy znesením kostného výrastku
5a30e.7	Deliberácia pripútanej miechy discíziou filum terminale
5a30g	Excízia A-V malformácie miechy
5a30h	Mikrochirurgická exstirpácia cievnej malformácie miechy
5a30j	Použ.stabilizač.osteosynt.mat.po plast.defektu neurál.rúry
5a30k	Syringomyélia s terminálnou ventrikulostómiou
5a30n	Uvoľnenie filum terminale
5a30o.9	Plastika otvoreného defektu proximálnej neurálnej rúry
5a30o.b	Plastika otvoreného defektu distálnej neurálnej rúry
5a30p.8	Plastika krytého defektu proximálnej neurálnej rúry
5a30p.a	Plastika krytého defektu distálnej neurálnej rúry
5a30r	Implantácia expanderu pred plastikou rozsiahleho defektu
5a310.3	Revízia imp.intratekálneho a/epidurálneho katétra
5a310.4	Revízia.impl.liek.pumpy na intratek./epidurál.pod.liekov
5a310.5	Revízia implantovaného podkožného rezervoára
5a310.7	Odstránenie impl.liek.pumpy na intratek.,epidurál.pod.liekov
5a310.8	Odstránenie implantovaného podkožného rezervoára
5a311.00	Impl.1 dočas.stimul.epidurál.elektródy na testovanie
5a311.01	Impl.viac dočas.stimul.epidurál.elektród na testovanie
5a311.02	Impl./vým.1 perkut.epidurál.elektr.na trv.stimul.miechy
5a311.03	Impl./vým.viac perkut.epidur.elektr. na trv.stimul.miechy
5a311.04	Impl./vým.1 chir.epidurál.elektr.na trv.stimul.miechy
5a311.05	Impl./vým.viac chir.epidurál.elektr.na trv.stimul.miechy
5a311.06	Imp.multif.elek.do epid./subarachn.pr.perkut,pulz.rádiofr.oš.
5a311.1	Impl./vým.subarachn.elektr.na stimul.pred. koreňov miechy
5a311.20	Odstránenie 1 perkut.stimulač.epidurál.elektródy
5a311.21	Odstrán.viac perkut.stimul.epidurál.elektród
5a311.22	Odstrán.1 chir.stimul.epidurál.elektródy
5a311.23	Odstrán.viac chir.stimul.epidurál.elektród
5a311.24	Odstrán.1 stimul.subarachnoideál.elektródy
5a311.25	Odstrán.viac stimul.subarachnoideál.elektród
5a311.31	Revízia 1 perkut.stimul.epidurál.elektródy
5a311.32	Revízia viac perkut.stimul.epidurál.elektód
5a311.33	Revízia 1 chir.stimul.epidurál.elektródy
5a311.34	Revízia viac chir.stimul.epidurál.elektród
5a311.35	Revízia 1 stimul.subarachnoid.elektródy
5a311.36	Revízia viac stimul.subarachnoid.elektród
5a311.40	Impl./vým.neurost.epid.stim.mie:impl/vým.elek.,1-k.p.i.sy b.d
5a311.41	Imp./vým.neurost.epid.st.mie:impl./vým.elek.,viac-k p.i.sy b.d
5a311.42	Imp/vým.neurost.epid.st.mie:impl./vým.elek.,viac-k p.i.sy.dob
5a311.50	Vým.neurost.epid.st.mie.bez potr.výmeny elek.,1-k.p.i.sy b.d.
5a311.51	Vým.neurost.epid.st.mie.bez potr.vým.elektr,viac-k p.i.sy b.d
5a311.52	Vým.neuros.epid.st.mie.bez potr.vým.elek,viac-k p.i.sy.dob.
5a311.6	Impl./vým.neurost.stim.pred.kor.miechy s im/vým.subara.el.
5a311.7	Výmena neurost stim.pred.kor.miechy bez /vým.subarach.el.
5a311.8	Revíz.imp.neurost.epidurál.stim.mie.a stim.pred.koreň.mie
5a311.9	Odstr.imp.neurost.epid.st.mie.a stim.pred.kor.miechy
5a311.x	Iné operácie na mieche a miechových štruktúrach
5a902.11	Laminotómia krčnej chrbtice,1 segment
5a902.12	Laminotómia krčnej chrbtice,2 segmenty
5a902.13	Laminotómia krčnej chrbtice,viac ako 2 segmenty
5a902.21	Hemilaminektómia krčnej chrbtice,1 segment
5a902.22	Hemilaminektómia krčnej chrbtice,2 segmenty
5a902.23	Hemilaminektómia krčnej chrbtice,viac ako 2 segmenty
5a902.31	Laminektómia krčnej chrbtice,1 segment
5a902.32	Laminektómia krčnej chrbtice,2 segmenty
5a902.33	Laminektómia krčnej chrbtice,viac ako 2 segmenty
5a903.11	Laminotómia hrudnej chrbtice,1 segment
5a903.12	Laminotómia hrudnej chrbtice,2 segmenty
5a903.13	Laminotómia hrudnej chrbtice,viac ako 2 segmenty
5a903.21	Hemilaminektómia hrudnej chrbtice,1 segment
5a903.22	Hemilaminektómia hrudnej chrbtice,2 segmenty
5a903.23	Hemilaminektómia hrudnej chrbtice,viac ako 2 segmenty
5a903.31	Laminektómia hrudnej chrbtice,1 segment
5a903.32	Laminektómia hrudnej chrbtice,2 segmenty
5a903.33	Laminektómia hrudnej chrbtice,viac ako 2 segmenty
5a904.11	Laminotómia bedrovej chrbtice,1 segment
5a904.12	Laminotómia bedrovej chrbtice,2 segmenty
5a904.13	Laminotómia bedrovej chrbtice,viac ako 2 segmenty

5a904.21	Hemilaminektómia bedrovej chrbtice,1 segment
5a904.22	Hemilaminektómia bedrovej chrbtice,2 segmenty
5a904.23	Hemilaminektómia bedrovej chrbtice,viac ako 2 segmenty
5a904.31	Laminektómia bedrovej chrbtice,1 segment
5a904.32	Laminektómia bedrovej chrbtice,2 segmenty
5a904.33	Laminektómia bedrovej chrbtice,viac ako 2 segmenty
5a904.41	Flavektómia bedrovej chrbtice,1 segment
5a904.42	Flavektómia bedrovej chrbtice,2 segmenty
5a904.43	Flavektómia bedrovej chrbtice,viac ako 2 segmenty
5j549	Torakoplastika
5t600	Incízie pri chorob.zmen.kost.a kĺb.tk.chrb:debridem.
5t601	Incízie pri chorob.zmen.kost.a kĺb.tk.chrb:sekvester.
5t602	Incízie pri chorob.zmen.kost.a kĺb.tk.chrb:denerv.faciet
5t603	Incízie pri chorob.zmen.kost.a kĺb.tk.chrb:odstr.cudz.tel.
5t604	Incízie pri chorob.zmen.kost.a kĺb.tk.chrb:drenáž
5t605	Incízie pri chorob.zmen.kost.a kĺb.tk.chrb:rev.fist.
5t606	Incízie pri chorob.zmen.kost.a kĺb.tk.chrb:rev.fist.sekvestrot.
5t60x	Incízie pri chorob.zmen.kost.a kĺb.tk.chrb:ostatné
5t61a.1	Excízia z poškod.medzistavc.platničky(bez ďalších op.)
5t61a.2	Exc.z poškod.medzistavc.platn.,odstr.voľného sekvestra
5t61a.3	Exc.z poškod.medzistavc.plat. s radikulár.dekompresiou
5t61a.4	Exc.z poškod.extraforaminál.ulož.medzistavc.platničky
5t61b.1	Perkut.exc.z poškod.medzistavc.platničky bez esk
5t61b.2	Perkut.exc.z poškod.medzistavc.platničky s esk
5t61c.1	Reoperácia medzistavcovej platničky pri recidíve
5t61c.2	Reoperácia medzistavc.platn.s radikulolýzou pri recidíve
5t61c.3	Revíz.OP medzistavc.plat.pre poop.kompl.v rane(hem., inf)
5t61d	Perkutánna redukcia objemu platničky
5t61x	Ost.OP z poškodenej medzistavcovej platničky
5t620	Excízia spondylofytu (osteofytu)
5t621	Parciálna excízia tela stavca chrbtice
5t622	Totálna excízia tela stavca chrbtice
5t623	Resekcia Dens epistrophei pošk.kost.a kĺb.tkaniva chrbtice
5t625	Totálna artrektómia
5t626	Foraminektómia
5t627	Exc.z pošk.kost.a kĺb.tkan.viac.segm.stavcov a nalieh.štrukt
5t628	Exc.z pošk.kost.a kĺb.tkan.stavc.oblúka
5t629	Exc.z pošk.kost.a kĺb.tkan.chrb:stav.oblúk a nalieh.štr.
5t62x	Exc.z pošk.kost.a kĺb.tkan.chrb:ostatné
5t63x	Kostná náhrada na chrbtici:ostatné
5t660.1	Otv.rep.chrbt(dynam.stabil):drôt.serkláž:1 segm.
5t660.2	Otv.rep.chrbt(dynam.stabil):drôt.serkláž:2 segm.
5t660.3	Otv.rep.chrbt(dynam.stabil):drôt.serkláž:3 segm.
5t660.4	Otv.rep.chrbt(dynam.stabil):drôt.serkláž:4 a v.segm.
5t661.1	Otv.rep.chrbt(dynam.stabil):skrutkou:1 segm.
5t661.2	Otv.rep.chrbt(dynam.stabil):skrutkou:2 segm.
5t661.3	Otv.rep.chrbt(dynam.stabil):skrutkou:3 segm.
5t661.4	Otv.rep.chrbt(dynam.stabil):skrutkou:4 a v.segm.
5t662.1	Otv.rep.chrbt(dynam.stabil):skobou:1 segm.
5t662.2	Otv.rep.chrbt(dynam.stabil):skobou:2 segm.
5t662.3	Otv.rep.chrbt(dynam.stabil):skobou:3 segm.
5t662.4	Otv.rep.chrbt(dynam.stabil):skobou:4 a v.segm.
5t663.1	Otv.rep.chrbt(dynam.stabil):ventr.sy.skrut.a dláh:1 segm.
5t663.2	Otv.rep.chrbt(dynam.stabil):ventr.sy.skrut.a dláh:2 segm.
5t663.3	Otv.rep.chrbt(dynam.stabil):ventr.sy.skrut.a dláh:3 segm.
5t663.4	Otv.rep.chrbt(dynam.stabil):ventr.sy.skrut.a dláh:4 a v.segm.
5t664.1	Otv.rep.chrbt(dynam.stabil):dorz.sy.skrut.a dláh:1 segm.
5t664.2	Otv.rep.chrbt(dynam.stabil):dorz.sy.skrut.a dláh:2 segm.
5t664.3	Otv.rep.chrbt(dynam.stabil):dorz.sy.skrut.a dláh:3 segm.
5t664.4	Otv.rep.chrbt(dynam.stabil):dorz.sy.skrut.a dláh:4 a v.segm.
5t665.1	Otv.rep.chrbt(dynam.stabil):sy.skrutiek a tyčí:1 segm.
5t665.2	Otv.rep.chrbt(dynam.stabil):sy.skrutiek a tyčí:2 segm.
5t665.3	Otv.rep.chrbt(dynam.stabil):sy.skrutiek a tyčí:3 segm.
5t665.4	Otv.rep.chrbt(dynam.stabil):sys.skrut.a tyčí:4 a v.segm.
5t666.1	Otv.rep.chrbt(dynam.stabil):háčk.dlahami:1 segm.
5t666.2	Otv.rep.chrbt(dynam.stabil):háčk.dlahami:2 segm.
5t666.3	Otv.rep.chrbt(dynam.stabil):háčk.dlahami:3 segm.
5t666.4	Otv.rep.chrbt(dynam.stabil):háčk.dlahami:4 a v.segm
5t667.1	Otv.rep.chrbt(dynam.stabil):intervertebr.cage:1 segm.
5t667.2	Otv.rep.chrbt(dynam.stabil):intervertebr.cage:2 segm.
5t667.3	Otv.rep.chrbt(dynam.stabil):intervertebr.cage:3 segm.
5t667.4	Otv.rep.chrbt(dynam.stabil):intervertebr.cage:4 a v.segm
5t668.1	Otv.rep.chrbt(dynam.stabil):fixač.int.syst:1 segm.
5t668.2	Otv.rep.chrbt(dynam.stabil):fixač.int.syst:2 segm.
5t668.3	Otv.rep.chrbt(dynam.stabil):fixač.int.syst:3 segm.
5t668.4	Otv.rep.chrbt(dynam.stabil):fixač.int.syst:4 a v.segm
5t668.5	Dynamický fixatór systém skrutiek a tyčí s potrebou opakovan
5t668.6	Dynamický fixatór systém skrutiek a magnetických tyčí s potr
5t66x.1	Otv.rep.chrbt(dynam.stabil):ost:1 segment
5t66x.2	Otv.rep.chrbt(dynam.stabil):ost:2 segm.
5t66x.3	Otv.rep.chrbt(dynam.stabil):ost:3 segm.
5t66x.4	Otv.rep.chrbt(dynam.stabil):ost:4 a v.segm
5t692	Revízia náhrady medzistavcovej platničky (bez výmeny)
5t694	Odstránenie endoprotézy medzistavcovej platničky
5t695	Revízia po operácii chrbtice
5t696.1	Dekompresia miešneho kanála uvoľnením kosti:1 segment
5t696.2	Dekompresia miešneho kanála uvoľnením kosti:2 segmenty
5t696.3	Dekompresia miešneho kanála uvoľnením kosti:3 segmenty
5t696.4	Dekompresia mieš.kanála uvoľnením kosti:4 a viac segm.
5t697	Uvoľnenie mieš.kanála po korekcii deformít v prvom sedení
5t698	Kompex.kombi.ventr.a dorz.rekonšt.chrbt.s fúziou(360st.)
5t699.1	Vertebroplastika:1stavec
5t699.2	Vertebroplastika:2stavce
5t699.3	Vertebroplastika:3stavce
5t699.4	Vertebroplastika:4 a viac stavcov
5t69d.1	Odstr.medzitŕň.rozvierača z chrbtice:1 segm.
5t69d.2	Odstr.medzitŕň.rozvierača z chrbtice:2 segm.
5t69d.3	Odstr.medzitŕň.rozvierača z chrbtice:3 a v.segm.
5t69e	Odobr.chondrocyt.z chrbtice na kultiváciu ako samost.zákrok
5t69f.1	Impl.in vitro vypest.tk.kult.do medzist.platničky:1seg.
5t69f.2	Impl.in vitro vypest.tk.kult.do medzist.platničky:2seg.
5t69f.3	Impl.in vitro vypest.tk.kult.do medzist.platničky:3 a viac seg.
5t69x.1	Iné operácie na chrbtici, HALO fixácia
5t69x.x	Iné operácie na chrbtici, ostatné
5v142.a‡	Rad.a rozs.odstr.chor.tk.na k.a podk.s pr.uz.rany:hrud.st,chrb.
8f606.4	RF ablácia stavca transpedikulárnym prístupom

Výkon I10-9

13t30.5↔	Biopsia s incíz.v obl.kĺbov a burzy chrbtice
5a307	Dekompresia intramedulárneho nádoru miechy
5a30a	Pred./zad.rizotóm.miech.koreň./drez miech.léz.pre bolesť
5a30b	Dorzálna rizotómia pre neurogénny močový mechúr
5a30e.7	Deliberácia pripútanej miechy discíziou filum terminale
5a30g	Excízia A-V malformácie miechy
5a30h	Mikrochirurgická exstirpácia cievnej malformácie miechy
5a30j	Použ.stabilizač.osteosynt.mat.po plast.defektu neurál.rúry
5a30k	Syringomyélia s terminálnou ventrikulostómiou
5a30m	OP meningokély,meningomyelokély,lipomeningokély
5a30n	Uvoľnenie filum terminale
5a30o.9	Plastika otvoreného defektu proximálnej neurálnej rúry
5a30o.b	Plastika otvoreného defektu distálnej neurálnej rúry
5a30p.8	Plastika krytého defektu proximálnej neurálnej rúry
5a30p.a	Plastika krytého defektu distálnej neurálnej rúry
5a30r	Implantácia expanderu pred plastikou rozsiahleho defektu
5a311.00	Impl.1 dočas.stimul.epidurál.elektródy na testovanie
5a311.02	Impl./vým.1 perkut.epidurál.elektr.na trv.stimul.miechy
5a311.04	Impl./vým.1 chir.epidurál.elektr.na trv.stimul.miechy
5a311.06	Imp.multif.elek.do epid./subarachn.pr.perkut,pulz.rádiofr.oš.
5a902.13	Laminotómia krčnej chrbtice,viac ako 2 segmenty
5a902.23	Hemilaminektómia krčnej chrbtice,viac ako 2 segmenty
5a902.31	Laminektómia krčnej chrbtice,1 segment
5a902.32	Laminektómia krčnej chrbtice,2 segmenty
5a902.33	Laminektómia krčnej chrbtice,viac ako 2 segmenty
5a903.13	Laminotómia hrudnej chrbtice,viac ako 2 segmenty
5a903.23	Hemilaminektómia hrudnej chrbtice,viac ako 2 segmenty
5a903.31	Laminektómia hrudnej chrbtice,1 segment

5a903.32	Laminektómia hrudnej chrbtice,2 segmenty
5a903.33	Laminektómia hrudnej chrbtice,viac ako 2 segmenty
5a904.13	Laminotómia bedrovej chrbtice,viac ako 2 segmenty
5a904.21	Hemilaminektómia bedrovej chrbtice,1 segment
5a904.22	Hemilaminektómia bedrovej chrbtice,2 segmenty
5a904.23	Hemilaminektómia bedrovej chrbtice,viac ako 2 segmenty
5a904.31	Laminektómia bedrovej chrbtice,1 segment
5a904.32	Laminektómia bedrovej chrbtice,2 segmenty
5a904.33	Laminektómia bedrovej chrbtice,viac ako 2 segmenty
5a904.43	Flavektómia bedrovej chrbtice,viac ako 2 segmenty
5t61c.1	Reoperácia medzistavcovej platničky pri recidíve
5t61c.2	Reoperácia medzistavc.platn.s radikulolýzou pri recidíve
5t61c.3	Revíz.OP medzistavc.plat.pre poop.kompl.v rane(hem., inf)
5t625	Totálna artrektómia
5t626	Foraminektómia
5t627	Exc.z pošk.kost.a kĺb.tkan.viac.segm.stavcov a nalieh.štrukt
5t628	Exc.z pošk.kost.a kĺb.tkan.stavc.oblúka
5t629	Exc.z pošk.kost.a kĺb.tkan.chrb:stav.oblúk a nalieh.štr.
5t63x	Kostná náhrada na chrbtici:ostatné
5t660.1	Otv.rep.chrbt(dynam.stabil):drôt.serkláž:1 segm.
5t660.2	Otv.rep.chrbt(dynam.stabil):drôt.serkláž:2 segm.
5t660.3	Otv.rep.chrbt(dynam.stabil):drôt.serkláž:3 segm.
5t660.4	Otv.rep.chrbt(dynam.stabil):drôt.serkláž:4 a v.segm.
5t661.1	Otv.rep.chrbt(dynam.stabil):skrutkou:1 segm.
5t661.2	Otv.rep.chrbt(dynam.stabil):skrutkou:2 segm.
5t661.3	Otv.rep.chrbt(dynam.stabil):skrutkou:3 segm.
5t661.4	Otv.rep.chrbt(dynam.stabil):skrutkou:4 a v.segm.
5t662.1	Otv.rep.chrbt(dynam.stabil):skobou:1 segm.
5t662.2	Otv.rep.chrbt(dynam.stabil):skobou:2 segm.
5t662.3	Otv.rep.chrbt(dynam.stabil):skobou:3 segm.
5t662.4	Otv.rep.chrbt(dynam.stabil):skobou:4 a v.segm.
5t663.1	Otv.rep.chrbt(dynam.stabil):ventr.sy.skrut.a dláh:1 segm.
5t663.2	Otv.rep.chrbt(dynam.stabil):ventr.sy.skrut.a dláh:2 segm.
5t663.3	Otv.rep.chrbt(dynam.stabil):ventr.sy.skrut.a dláh:3 segm.
5t663.4	Otv.rep.chrbt(dynam.stabil):ventr.sy.skrut.a dláh:4 a v.segm.
5t664.1	Otv.rep.chrbt(dynam.stabil):dorz.sy.skrut.a dláh:1 segm.
5t664.2	Otv.rep.chrbt(dynam.stabil):dorz.sy.skrut.a dláh:2 segm.
5t664.3	Otv.rep.chrbt(dynam.stabil):dorz.sy.skrut.a dláh:3 segm.
5t664.4	Otv.rep.chrbt(dynam.stabil):dorz.sy.skrut.a dláh:4 a v.segm.
5t665.1	Otv.rep.chrbt(dynam.stabil):sy.skrutiek a tyčí:1 segm.
5t665.2	Otv.rep.chrbt(dynam.stabil):sy.skrutiek a tyčí:2 segm.
5t665.3	Otv.rep.chrbt(dynam.stabil):sy.skrutiek a tyčí:3 segm.
5t665.4	Otv.rep.chrbt(dynam.stabil):sys.skrut.a tyčí:4 a v.segm.
5t666.1	Otv.rep.chrbt(dynam.stabil):háčk.dlahami:1 segm.
5t666.2	Otv.rep.chrbt(dynam.stabil):háčk.dlahami:2 segm.
5t666.3	Otv.rep.chrbt(dynam.stabil):háčk.dlahami:3 segm.
5t666.4	Otv.rep.chrbt(dynam.stabil):háčk.dlahami:4 a v.segm
5t667.1	Otv.rep.chrbt(dynam.stabil):intervertebr.cage:1 segm.
5t667.2	Otv.rep.chrbt(dynam.stabil):intervertebr.cage:2 segm.
5t667.3	Otv.rep.chrbt(dynam.stabil):intervertebr.cage:3 segm.
5t667.4	Otv.rep.chrbt(dynam.stabil):intervertebr.cage:4 a v.segm
5t668.1	Otv.rep.chrbt(dynam.stabil):fixač.int.syst:1 segm.
5t668.2	Otv.rep.chrbt(dynam.stabil):fixač.int.syst:2 segm.
5t668.3	Otv.rep.chrbt(dynam.stabil):fixač.int.syst:3 segm.
5t668.4	Otv.rep.chrbt(dynam.stabil):fixač.int.syst:4 a v.segm
5t668.5	Dynamický fixatór systém skrutiek a tyčí s potrebou opakovan
5t668.6	Dynamický fixatór systém skrutiek a magnetických tyči s potr
5t66x.1	Otv.rep.chrbt(dynam.stabil):ost:1 segment
5t66x.2	Otv.rep.chrbt(dynam.stabil):ost:2 segm.
5t66x.3	Otv.rep.chrbt(dynam.stabil):ost:3 segm.
5t66x.4	Otv.rep.chrbt(dynam.stabil):ost:4 a v.segm
5t690	Odstránenie osteosyntetického materiálu z chrbtice
5t691.1	Implantácia platničkovej endoprotézy:1 segment
5t691.2	Implantácia platničkovej endoprotézy:2 segmenty
5t691.3	Implantácia platničkovej endoprotézy: 3 segmenty
5t691.4	Implantácia platničkovej endoprotézy:4 a viac segm.
5t692	Revízia náhrady medzistavcovej platničky (bez výmeny)
5t693	Výmena endoprotézy medzistavcovej platničky
5t694	Odstránenie endoprotézy medzistavcovej platničky
5t695	Revízia po operácii chrbtice
5t696.1	Dekompresia miešneho kanála uvoľnením kosti:1 segment
5t696.2	Dekompresia miešneho kanála uvoľnením kosti:2 segmenty
5t696.3	Dekompresia miešneho kanála uvoľnením kosti:3 segmenty
5t696.4	Dekompresia mieš.kanála uvoľnením kosti:4 a viac segm.
5t697	Uvoľnenie mieš.kanála po korekcii deformít v prvom sedení
5t698	Kompex.kombi.ventr.a dorz.rekonšt.chrbt.s fúziou(360st.)
5t699.1	Vertebroplastika:1stavec
5t699.2	Vertebroplastika:2stavce
5t699.3	Vertebroplastika:3stavce
5t699.4	Vertebroplastika:4 a viac stavcov
5t69d.1	Odstr.medzitŕň.rozvierača z chrbtice:1 segm.
5t69d.2	Odstr.medzitŕň.rozvierača z chrbtice:2 segm.
5t69d.3	Odstr.medzitŕň.rozvierača z chrbtice:3 a v.segm.
5t69e	Odobr.chondrocyt.z chrbtice na kultiváciu ako samost.zákrok
5t69f.1	Impl.in vitro vypest.tk.kult.do medzist.platničky:1seg.
5t69f.2	Impl.in vitro vypest.tk.kult.do medzist.platničky:2seg.
5t69f.3	Impl.in vitro vypest.tk.kult.do medzist.platničky:3 a viac seg.
5t69x.1	Iné operácie na chrbtici, HALO fixácia
5t69x.x	Iné operácie na chrbtici, ostatné

Výkon I10-10

5t602	Incízie pri chorob.zmen.kost.a kĺb.tk.chrb:denerv.faciet
5t61b.1	Perkut.exc.z poškod.medzistavc.platničky bez esk
5t61b.2	Perkut.exc.z poškod.medzistavc.platničky s esk
5t61d	Perkutánna redukcia objemu platničky
5t61x	Ost.OP z poškodenej medzistavcovej platničky

ADRG I11 Výkony na predĺženie jednej končatiny

Výk. v tabuľke I11-1

DRG I11Z Výkony na predĺženie jednej končatiny

Výkon I11-1

5t014.1↔	Predlžovacia osteotómia:humerus proximálny
5t014.2↔	Predlžovacia osteotómia:humerus diafýza
5t014.3↔	Predlžovacia osteotómia:humerus distál.
5t014.4↔	Predlžovacia osteotómia:radius proximal
5t014.5↔	Predlžovacia osteotómia:radius diafýza
5t014.6↔	Predlžovacia osteotómia:radius distál.
5t014.7↔	Predlžovacia osteotómia:ulna proximálna
5t014.8↔	Predlžovacia osteotómia:ulna diafyzárna
5t014.9↔	Predlžovacia osteotómia:ulna distálna
5t014.f↔	Predlžovacia osteotómia:femur proximálny
5t014.g↔	Predlžovacia osteotómia:femur diafyzárny
5t014.h↔	Predlžovacia osteotómia:femur distál.
5t014.k↔	Predlžovacia osteotómia:tibia proximálna
5t014.m↔	Predlžovacia osteotómia:tibia diafyzárna

5t014.n↔	Predlžovacia osteotómia:tibia distálna
5t014.p↔	Predlžovacia osteotómia:fibula proximálna
5t014.q↔	Predlžovacia osteotómia:fibula diafyzárna
5t014.r↔	Predlžovacia osteotómia:fibula distálna
5t01a.1↔	Kortikotómia pri prenose kostn.segm:humerus prox.
5t01a.2↔	Kortikotómia pri prenose kostn.segm:humerus diaf.
5t01a.3↔	Kortikotómia pri prenose kostn.segm:humerus dist.
5t01a.5↔	Kortikotómia pri prenose kost.segm:radius diaf.
5t01a.6↔	Kortikotómia pri prenose kostn.segm:radius distál.
5t01a.8↔	Kortikotómia pri prenose kost.segm:ulna diaf.
5t01a.f↔	Kortikotómia pri prenose kost.segm:femur prox.
5t01a.g↔	Kortikotómia pri prenose kost.segm:femur diaf.
5t01a.h↔	Kortikotómia pri prenose kost.segm:femur dist.
5t01a.k↔	Kortikotómia pri prenose kost.segm:tibia prox.
5t01a.m↔	Kortikotómia pri prenose kost.segm:tibia diaf.
5t01a.n↔	Kortikotómia pri prenose kostn.segm:tibia dist.
5t01a.p↔	Kortikotómia pri prenose kost.segm:fibula prox.
5t01a.q↔	Kortikotómia pri prenose kost.segm:fibula diaf.
5t01a.r↔	Kortikotómia pri prenose kostn.segm:fibula dist.

ADRG I12 Kostná a kĺbová infekcia/zápal s urľ itými výkonmi na muskuluskeletálnom systéme a spojivovom tkanive

HDg v tabuľke I12-1 a min. 1 výk. v tabuľke I12-2

DRG I12A Kostná a kĺbová infekcia/zápal s urľ itými výkonmi na muskuluskeletálnom systéme a spojivovom tkanive s veľmi ťažkými CC

PCCL > 3

DRG I12B Kostná a kĺbová infekcia/zápal s rôznymi výkonmi na muskuloskeletálnom systéme a spojivovom tkanive s ťažkými CC alebo revízia kolenného kĺbu

Výk. v tabuľke I12-3 alebo PCCL > 2

DRG I12C Kostná a kĺbová infekcia/zápal s rôznymi výkonmi na muskuloskeletálnom systéme a spojivovom tkanive okrem ťažkých CC, bez revízie kolenného kĺbu

Hlavná diagnóza I12-1

A18.0	Tuberkulóza kostí a kĺbov
M00.00	Artritída a polyartrit.zapríč.stafylo. na viac.m.
M00.01	Artritída a polyartrit.zapríč.stafylok v obl.pleca
M00.02	Artritída a polyartrit.zapríč.stafylok.v obl.nadlaktia
M00.03	Artritída a polyartrit.zapríč.stafylok.v obl.predlak.
M00.05	Artritída a polyartrit.zapríč.stafylok.panv.obl.a stehna
M00.06	Artritída a polyartrit.zapríč.stafylok.v obl.predkol.
M00.10	Artritída a polyartrit.zapríč.pneumok.,na viac.m.
M00.11	Artritída a polyartrit.zapríč.pneumok.v obl.pleca
M00.12	Artritída a polyartrit.zapríč.pneumok.v obl.nadlaktia
M00.13	Artritída a polyartrit.zapríč.pneumok.v obl.predlak.
M00.15	Artritída a polyartrit.zapríč.pneumok.panv.obl.a stehna
M00.16	Artritída a polyartrit.zapríč.pneumok.v obl.predkol.
M00.20	Artritída a polyartrit.zapríč.i.streptok.na viac.m.
M00.21	Artritída a polyartrit.zapríč.i.streptok.v obl.pleca
M00.22	Artritída a polyartrit.zapríč.i.streptok.v obl.nadlaktia
M00.23	Artritída a polyartrit.zapríč.i.streptok.v obl.predlak.
M00.25	Artritída a polyartrit.zapríč.i.streptok.panv.obl.a stehna
M00.26	Artritída a polyartrit.zapríč.i.streptok.v obl.predkol.
M00.80	Artritída a polyartrit.zapríč.i.bliž.urč.baktér.viac.mies.
M00.81	Artritída a polyartrit.zapríč.i.bliž.urč.baktér.v obl.pleca
M00.82	Artritída a polyartrit. zapr.i.bliž.urč.baktér.v obl.nadlaktia
M00.83	Artritída a polyartrit. zapr.i.bliž.urč.baktér.v obl.predlak.
M00.85	Artritída a polyartrit.zapr.i.bliž.urč.baktér.panv.obl.a steh.
M00.86	Artritída a polyartrit.zapr.i.bliž.urč.baktér.v obl.predkol.
M00.90	Pyogénna artritída,bliž.neurč.na viac.miestach
M00.91	Pyogénna artritída,bliž.neurč.v obl.pleca
M00.92	Pyogénna artritída,bliž.neurč.v obl.nadlaktia
M00.93	Pyogénna artritída,bliž.neurč.v obl.predlak.
M00.95	Pyogénna artritída,bliž.neurč.v panv.obl.a stehna
M00.96	Pyogénna artritída,bliž.neurč.v obl.predkol.
M02.10	Postenteritická artritída,na viacerých miestach
M02.11	Postenterická artritída v obl.pleca
M02.12	Postenterická artritída v obl.nadlaktia
M02.13	Postenterická artritída v obl.predlak.
M02.15	Postenterická artritída v obl.panv.obl.a stehna
M02.16	Postenterická artritída v obl.predkol.
M02.30	Reiterova choroba na viacerých miestach
M02.31	Reiterova choroba v obl.pleca
M02.32	Reiterova choroba v obl.nadlaktia
M02.33	Reiterova choroba v obl.predlak.
M02.35	Reiterova choroba v obl.panv.a stehna
M02.36	Reiterova choroba v obl.predkol.
M02.90	Rreaktívna artritída,bliž.neurč.na viac.m.
M02.91	Rreaktívna artritída,bliž.neurč.v obl.pleca
M02.92	Rreaktívna artritída,bliž.neurč.v obl.nadlaktia
M02.93	Rreaktívna artritída,bliž.neurč.v obl.predlak.
M02.95	Rreaktívna artritída,bliž.neurč.v obl.panv.a stehna
M02.96	Rreaktívna artritída,bliž.neurč.v obl.predkol.
M05.00	Feltyho syndróm na viacerých miestach
M05.01	Feltyho syndróm v obl.pleca
M05.02	Feltyho syndróm nadlaktia
M05.03	Feltyho syndróm predlak.
M05.05	Feltyho syndróm panv.obl.a stehna
M05.06	Feltyho syndróm predkol.
M05.20	Reumat.artritída s vaskulitídou,na viac.m.
M05.21	Reumat.artritída s vaskulitídou,v obl.pleca
M05.22	Reumat.artritída s vaskulitídou,v obl.nadlaktia
M05.23	Reumat.artritída s vaskulitídou,v obl.predlak.
M05.25	Reumat.artritída s vaskulitídou,v obl.panv.a stehna
M05.26	Reumat.artritída s vaskulitídou,v obl.predkol.
M05.30	Reumatoidná artritída s postih.i.org.a súst.,na viac.miest.
M05.31	Reumatoidná artritída s postih.i.org.a súst.,v obl.pleca
M05.32	Reumatoidná artritída s postih.i.org.a súst.,v obl.nadlaktia
M05.33	Reumatoidná artritída s postih.i.org.a súst.,v obl.predlak.
M05.35	Reumat.artritída s postih.i.org.a súst.,v obl.panv.a steh.
M05.36	Reumatoidná artritída s postih.i.org.a súst.,v obl.predkol.
M05.80	Iná séropozitívna reumatoid.artritída na viac.m.
M05.81	Iná séropozitívna reumatoid.artritída v obl.pleca
M05.82	Iná séropozitívna reumatoid.artritída v obl.nadlaktia
M05.83	Iná séropozitívna reumatoid.artritída v obl.predlak.
M05.85	Iná séropozitívna reumatoid.artritída v obl..panv.o.a stehna
M05.86	Iná séropozitívna reumatoid.artritída v obl.predkol.
M05.90	Séropoz.reumatoid.artritída,bliž.neurč.na viac.m.
M05.91	Séropoz.reumatoid.artritída,bliž.neurč.v obl.pleca
M05.92	Séropoz.reumatoid.artritída,bliž.neurč.v obl.nadlaktia

M05.93	Séropoz.reumatoid.artritída,bliž.neurč.v obl.predlak.
M05.95	Séropoz.reumatoid.artritída,bliž.neurč.v obl.panv.a stehna
M05.96	Séropoz.reumatoid.artritída,bliž.neurč.v obl.predkol.
M06.00	Séronegat.reumatoid.artritída,na viac.m.
M06.01	Séronegat.reumatoid.artritída,v obl.pleca
M06.02	Séronegat.reumatoid.artritída,v obl nadlaktia
M06.03	Séronegat.reumatoid.artritída,v obl.predlak.
M06.05	Séronegat.reumatoid.artritída,v obl.panv.a stehna
M06.06	Séronegat.reumatoid.artritída,v obl.predkol.
M06.10	Stillova chor.dospelých s postih.kĺbov na viac.miestach
M06.11	Stillova chor.dospelých s postih.kĺbov v pleca
M06.12	Stillova chor.dospelých s postih.kĺbov nadlaktia
M06.13	Stillova chor.dospelých s postih.kĺbov predlak.
M06.15	Stillova chor.dospelých s postih.Kĺbov panvy a stehna
M06.16	Stillova chor.dospelých s postih.kĺbov predkol.
M06.20	Burzitída pri reumatoid.artritíde na viac.m.
M06.21	Burzitída pri reumatoid.artritíde v obl.pleca
M06.22	Burzitída pri reumatoid.artritíde nadlaktia
M06.23	Burzitída pri reumatoid.artritíde predlak.
M06.25	Burzitída pri reumatoid.artritíde v obl.panv.a stehna
M06.26	Burzitída pri reumatoid.artritíde predkol.
M06.30	Reumatoidné uzlíky na viacerých miestach
M06.31	Reumatoidné uzlíky v obl.pleca
M06.32	Reumatoidné uzlíky nadlaktia
M06.33	Reumatoidné uzlíky predlak.
M06.35	Reumatoidné uzlíky panv.obl.a stehna
M06.36	Reumatoidné uzlíky predkol.
M06.40	Zápalová polyartropatia na viacerých miestach
M06.41	Zápalová polyartropatia v obl.pleca
M06.42	Zápalová polyartropatia nadlaktia
M06.43	Zápalová polyartropatia predlak.
M06.45	Zápalová polyartropatia panv.obl.a stehna
M06.46	Zápalová polyartropatia predkol.
M06.80	Iná reumatoid.artritída,bliž.urč.na viac.m.
M06.81	Iná reumatoid.artritída,bliž.urč.v obl.pleca
M06.82	Iná reumatoid.artritída,bliž.urč.v obl.nadlaktia
M06.83	Iná reumatoid.artritída,bliž.urč.v obl.predlak.
M06.85	Iná reumatoid.artritída,bliž.urč.v obl.panv.a stehna
M06.86	Iná reumatoid.artritída,bliž.urč.v obl. predkol.,
M06.90	Reumatoid.artritída,bliž.neurč.na viac.m.
M06.91	Reumatoid.artritída,bliž.neurč.v obl.pleca
M06.92	Reumatoid.artritída,bliž.neurč.v obl.nadlaktia
M06.93	Reumatoid.artritída,bliž.neurč.v obl. predlak.
M06.95	Reumatoid.artritída,bliž.neurč.panv.obl.a stehna
M06.96	Reumatoid.artritída,bliž.neurč. v obl.predkol.
M08.00	Juvenilná reumatoid.artritída dospelých na viac.m.
M08.01	Juvenilná reumatoid.artritída dospelých v obl.pleca
M08.02	Juvenilná reumatoid.artritída dospelých v obl.nadlaktia
M08.03	Juvenilná reumatoid.artritída dospelých v obl.predlak.
M08.05	Juvenilná reumatoid.artritída dospelých v obl.panvy a stehna
M08.06	Juvenilná reumatoid.artritída dospelých v obl.predkol.
M08.20	Juven.chron.artritída so systém.začiat.,na v.miest.
M08.21	Juven.chron.artritída so systém.začiat.,v obl.pleca
M08.22	Juven.chron.artritída so systém.začiat.,v o.nadlaktia
M08.23	Juven.chron.artritída so systém.začiat.,v o.predlak.
M08.25	Juven.chron.artritída so systém.začiat.,v o.panvy a stehna
M08.26	Juven.chron.artritída so systém.začiat.,v o.predkol.
M08.3	Juven.chron.artritída (séronegatívna),polyartikulárna forma
M08.40	Juven.chron.artritída,oligoart.forma,s postih.na viac.m.
M08.41	Juven.chron.artritída,oligoart.forma,s postih.v obl.pleca
M08.42	Juven.chron.artritída,oligoart.forma,s postih.nadlaktia
M08.43	Juven.chron.artritída,oligoart.forma,s postih.predlak.
M08.45	Juven.chron.artritída,oligoart.forma,s postih.pan.a stehna
M08.46	Juven.chron.artritída,oligoart.forma,s postih.predkol.
M08.70	Juven.artritída s vaskulit.s postih.kĺb.na viac.m.
M08.71	Juven.artritída s vaskulit.s postih kĺb.v obl.pleca
M08.72	Juven.artritída s vaskulit.s postih kĺb.v obl.nadlaktia
M08.73	Juven.artritída s vaskulit.s postih kĺb.v obl.predlak.
M08.75	Juven.artritída s vaskulit.s postih kĺb.v obl.panvy a stehna
M08.76	Juven.artritída s vaskulit.s postih kĺb.v obl.predkol.
M08.80	Iná juvenilná artritída na viacerých miestach
M08.81	Iná juvenilná artritída v obl.pleca
M08.82	Iná juvenilná artritída nadlaktia
M08.83	Iná juvenilná artritída predlak.
M08.85	Iná juvenilná artritída panv.obl.a stehna
M08.86	Iná juvenilná artritída predkol.
M08.90	Juven.artritída,bliž.neurč.na viac.m.
M08.91	Juven.artritída,bliž.neurč.v obl.pleca
M08.92	Juven.artritída,bliž.neurč.v obl.nadlaktia
M08.93	Juven.artritída,bliž.neurč.v obl.predlak.
M08.95	Juven.artritída,bliž.neurč.panv.obl.a stehna
M08.96	Juven.artritída,bliž.neurč.v obl.predkol.
M12.00	Chron.poreumatická artritída na viac.m.
M12.01	Chron.poreumatická artritída v obl.pleca
M12.02	Chron.poreumatická artritída nadlaktia
M12.03	Chron.poreumatická artritída predlak.
M12.05	Chron.poreumatická artritída panv.obl.a stehna
M12.06	Chron.poreumatická artritída predkol.
M33.1	Iná dermatomyozitída
M33.2	Polymyozitída
M34.0	Progresívna systémová skleróza
M34.9	Systémová skleróza,bližšie neurčená
M35.1	Iné prekrývajúce sa syndrómy
M35.2	Behçetova choroba
M35.3	Polymyalgia rheumatica
M45.00	Ankylozujúca spondylitída na viac.m.chrbt.
M45.01	Ankylozujúca spondylitída okcip.-atl.-axiál.obl.
M45.02	Ankylozujúca spondylitída krčnej oblasti
M45.03	Ankylozujúca spondylitída krčnohrudníkovej oblasti
M45.05	Ankylozujúca spondylitída hrudníkovodriek.obl.
M45.06	Ankylozujúca spondylitída driekovej oblasti
M46.20	Osteomyelitída stavca na viac.m.chrbt.
M46.21	Osteomyelitída stavca v okcip.-atl.-axiál. obl.
M46.22	Osteomyelitída stavca v krčnej oblasti
M46.23	Osteomyelitída stavca v krčnohrudníkovej oblasti
M46.25	Osteomyelitída stavca v hrudníkovodriekovej oblasti
M46.26	Osteomyelitída stavca v driekovej oblasti
M86.00	Akútna hematogénna osteomyelitída na viac.m.
M86.01	Akútna hematogénna osteomyelitída v obl.pleca
M86.02	Akútna hematogénna osteomyelitída nadlaktia
M86.03	Akútna hematogénna osteomyelitída predlak.
M86.05	Akútna hematogénna osteomyelitída panv.obl.a stehna
M86.06	Akútna hematogénna osteomyelitída predkol.
M86.10	Iná akútna osteomyelitída na viacerých miestach
M86.11	Iná akútna osteomyelitída v obl.pleca
M86.12	Iná akútna osteomyelitída nadlaktia
M86.13	Iná akútna osteomyelitída predlakútna
M86.15	Iná akútna osteomyelitída panv.obl.a stehna
M86.16	Iná akútna osteomyelitída predkol.
M86.20	Subakútna osteomyelitída na viacerých miestach
M86.21	Subakútna osteomyelitída v obl.pleca
M86.22	Subakútna osteomyelitída nadlaktia
M86.23	Subakútna osteomyelitída predlak.
M86.25	Subakútna osteomyelitída panv.obl.a stehna
M86.26	Subakútna osteomyelitída predkol.
M86.30	Chron.multifokálna osteomyelitída na viac.m.
M86.31	Chron.multifokálna osteomyelitída v obl.pleca
M86.32	Chron.multifokálna osteomyelitída nadlaktia
M86.33	Chron.multifokálna osteomyelitída predlak.
M86.35	Chron.multifokálna osteomyelitída panv.obl.a stehna
M86.36	Chron.multifokálna osteomyelitída predkol.
M86.40	Chronická osteomyelitída s fistulou na viac.m.
M86.41	Chronická osteomyelitída s fistulou v obl.pleca
M86.42	Chronická osteomyelitída s fistulou nadlaktia
M86.43	Chronická osteomyelitída s fistulou predlak.
M86.45	Chronická osteomyelitída s fistulou panv.obl.a stehna
M86.46	Chronická osteomyelitída s fistulou predkol.
M86.50	Iná chronická hematogénna osteomyelit.na viac.m.
M86.51	Iná chronická hematogénna osteomyelit.v obl.pleca
M86.52	Iná chronická hematogénna osteomyelit.nadlaktia

M86.53	Iná chronická hematogénna osteomyelit.predlak.
M86.55	Iná chronická hematogénna osteomyelit.panv.obl.a stehna
M86.56	Iná chronická hematogénna osteomyelit.predkol.
M86.60	Iná chronická osteomyelitída na viacerých miestach
M86.61	Iná chronická osteomyelitída v obl.pleca
M86.62	Iná chronická osteomyelitída nadlaktia
M86.63	Iná chronická osteomyelitída predlak.
M86.65	Iná chronická osteomyelitída panv.obl.a stehna
M86.66	Iná chronická osteomyelitída predkol.
M86.80	Iná osteomyelitída na viacerých miestach
M86.81	Iná osteomyelitída v obl.pleca
M86.82	Iná osteomyelitída nadlaktia
M86.83	Ináosteomyelitída predlak.
M86.85	Iná osteomyelitída panv.obl.a stehna
M86.86	Iná osteomyelitída predkol.
M86.90	Osteomyelitída,bliž.neurč.na viac.m.
M86.91	Osteomyelitída,bliž.neurč.v obl.pleca
M86.92	Osteomyelitída,bliž.neurč.v obl.nadlaktia
M86.93	Osteomyelitída,bliž.neurč.v obl.predlak.
M86.95	Osteomyelitída,bliž.neurč.panv.obl.a stehna
M86.96	Osteomyelitída,bliž.neurč.v obl.predkol.
T84.5	Infekcia a zápal.reak.zapríč.kĺbovou endoprot.
T84.6	Infekcia a zápal.reak.zapríč.vnút.kostnou fixačnou pomôc.
T84.7	Infekcia a zápal.reak.zapríč.i.ortop.endoprot.,impl.a štepom
T84.8	Iná kompl.zapríč.ortop.endoprot.impl.a štepom
T84.9	Bliž.neu.kompl.vnút.ortoped.protet.pomôc.,impl. a štepu

Výkon I12-2

13t20.0	Biopsia s incíz.skapuly, klavikuly, costae, sterna
13t20.1↔	Biopsia s incíziou humeru
13t20.2↔	Biopsia s incíziou radia a ulny
13t20.3↔	Biopsia s incíz.karpál., MTC a falangeál.kostí ruky
13t20.5	Biopsia s incíziou panvy
13t20.7↔	Biopsia s incíziou tibie a fibuly
13t20.8↔	Biopsia s incíz. tarzál., MTT a falangeál.kostí nohy
13t30.1↔	Biopsia s incíz.v obl.kĺbov a burzy ramen.pletenca
13t30.2↔	Biopsia s incíz.v obl.lakťového kĺbu a burzy
13t30.3↔	Biopsia s incíziou v obl.kĺbov a burzy ruky
13t30.4↔	Biopsia s incíz.v obl.kĺbov a burzy hrudníka
13t30.7↔	Biopsia s incíz.v obl.kolenného kĺbu a burzy
13t30.8↔	Biopsia s incíz.v obl.členkového kĺbu a burzy
13t30.9↔	Biopsia s incíz.v obl.ostatných kĺbov a burzy nohy
13t30.x↔	Biopsia s incíziou iných kĺbov a burzy
5g90t	Lokál.transpozícia svalu v tvár.oblasti
5g90u	Transpozícia m.temporalis/m.masseter
5g90v	Mikrovaskul.transplantácia svalu v tvár.obl.
5j496.0↔	Operácia pľúcnej sekvestrácie,torakotomicky
5j496.2↔	Operácia pľúcnej sekvestrácie,torakoskopicky
5j591	Extrakcia dlahy po operácii hrudníka
5j597	Exstirpácia cudzieho telesa z hrudníkovej dutiny
5t001.0↔	Explorácia kostného tkaniva:klavikula
5t001.1↔	Explorácia kostného tk:humerus proximál.
5t001.2↔	Explorácia kostného tkaniva:humerus diafyz.
5t001.3↔	Explorácia kostného tkaniva:humerus distál.
5t001.4↔	Explorácia kostného tkaniva:radius prox.
5t001.5↔	Explorácia kostného tkaniva:radius diafyz.
5t001.6↔	Explorácia kostného tkaniva:radius distál.
5t001.7↔	Explorácia kostného tkaniva:ulna proximál.
5t001.8↔	Explorácia kostného tkaniva:ulna diafyz.
5t001.9↔	Explorácia kostného tkaniva:ulna distál.
5t001.a↔	Explorácia kostného tkaniva:karpálne kosti
5t001.b↔	Explorácia kostného tkaniva:metakarpálne k.
5t001.c↔	Explorácia kostného tk:falangy prstov ruky
5t001.d	Explorácia kostného tkaniva:panva
5t001.j↔	Explorácia kostného tkaniva:patela
5t001.k↔	Explorácia kostného tkaniva:tibia proxim.
5t001.m↔	Explorácia kostného tk:tibia diafyz.
5t001.n↔	Explorácia kostného tk:tibia distál.
5t001.p↔	Explorácia kostného tk:fibula proximál.
5t001.q↔	Explorácia kostného tk:fibula diafyz.
5t001.r↔	Explorácia kostného tk:fibula distál.
5t001.s↔	Explorácia kostného tkaniva:talus
5t001.t↔	Explorácia kostného tkaniva:kalkaneus
5t001.u↔	Explorácia kostného tkaniva:tarzálne kosti
5t001.v↔	Explorácia kostného tkaniva:metatarzálne k.
5t001.w↔	Explorácia kostného tk:falangy prstov nohy
5t001.x	Explorácia kostného tkaniva:ostatné kosti
5t001.z↔	Explorácia kostného tkaniva:skapula
5t002.0↔	Návrt:klavikula
5t002.1↔	Návrt:humerus proximál.
5t002.2↔	Návrt:humerus diafyz.
5t002.3↔	Návrt:humerus distál.
5t002.4↔	Návrt:radius proximal.
5t002.5↔	Návrt:radius diafýza
5t002.6↔	Návrt:radius distál.
5t002.7↔	Návrt:ulna proximál.
5t002.8↔	Návrt:ulna diafyz.
5t002.9↔	Návrt:ulna distál.
5t002.a↔	Návrt:karpálne kosti
5t002.b↔	Návrt:metakarpálne kosti
5t002.c↔	Návrt:falangy prstov ruky
5t002.d	Návrt:panva
5t002.e↔	Návrt:krčok stehennej kosti
5t002.j↔	Návrt:patela
5t002.k↔	Návrt:tibia proximál.
5t002.m↔	Návrt:tibia diafyz.
5t002.n↔	Návrt:tibia distál.
5t002.p↔	Návrt:fibula proximál.
5t002.q↔	Návrt:fibula diafyz.
5t002.r↔	Návrt:fibula distál.
5t002.s↔	Návrt:talus
5t002.t↔	Návrt:kalkaneus
5t002.u↔	Návrt:tarzálne kosti
5t002.v↔	Návrt:metatarzálne kosti
5t002.w↔	Návrt:falangy prstov nohy
5t002.x	Návrt:ostatné kosti
5t002.z↔	Návrt:skapula
5t003.1↔	Drenáž:humerus proximál.
5t003.2↔	Drenáž:humerus diafyz.
5t003.3↔	Drenáž:humerus distál.
5t003.a↔	Drenáž:karpálne kosti
5t003.b↔	Drenáž:metakarpálne kosti
5t003.c↔	Drenáž:falangy prstov ruky
5t003.d	Drenáž:panva
5t003.e↔	Drenáž:krčok stehennej kosti
5t003.f↔	Drenáž:femur proximál.
5t003.g↔	Drenáž:femur diafyz.
5t003.h↔	Drenáž:femur distál.
5t003.j↔	Drenáž:patela
5t003.k↔	Drenáž:tibia proximál.
5t003.m↔	Drenáž:tibia diafyz.
5t003.n↔	Drenáž:tibia distál.
5t003.p↔	Drenáž:fibula proximál.
5t003.q↔	Drenáž:fibula diafyz.
5t003.r↔	Drenáž:fibula distál.
5t003.s↔	Drenáž:talus
5t003.t↔	Drenáž:kalkaneus
5t003.u↔	Drenáž:tarzálne kosti
5t003.v↔	Drenáž:metatarzálne kosti
5t003.w↔	Drenáž:falangy prstov nohy
5t003.x	Drenáž:ostatné kosti
5t004.1↔	Sept,asept.incíz.-komb.s ď.incíz.s vlož.nosiča s liek:hum.prox.
5t004.2↔	Sept,asept.incíz.-komb.s ď.incíz.s vlož.nosiča s liek:humer diaf.
5t004.3↔	Sept,asept.incí.-komb.s ď.incíz.s vlož.nosiča s liek:humer dist.
5t004.a↔	Sept.,asept.incíz.-komb.s ďal.incíz.s vlož.nosiča s liek:karpál.k.
5t004.b↔	Sept.,asept.incíz.-komb.s ď.incíz.s vlož.nos.s liek:metakarp.k.

5t004.c↔ Sept.,asept.incíz.-komb.s ďal.incíz.s vlož.nosiča s liek:fal.pr.r.
5t004.d Sept.,asept.incíz.-komb.s ďal.incíz.s vlož.nosiča s liek:panva
5t004.e↔ Sept,asept.incíz.-komb.s ď.incíz.s vlož.nos.liek:krčok steh.k.
5t004.f↔ Sept,asept.incíz.-komb.s ď.incíz.s vlož.nosiča s liek:femur prox
5t004.g↔ Sept.,asept.incíz.-komb.s ď.incíz.s vlož.nosiča s liek:femur diaf
5t004.h↔ Sept,asept.incí.-komb.s ď.incíz.s vlož.nosiča s liek:femur dist.
5t004.j↔ Sept.,asept.incíz.-komb.s ďal.incíz.s vlož.nosiča s liek:patela
5t004.k↔ Sept.,asept.incíz.-komb.s ď.incíz.s vlož.nosiča s liek:tibia prox.
5t004.m↔ Sept,asept.incíz.-komb.s ď.incíz.s vlož.nosiča s liek:tibia diaf.
5t004.n↔ Sept,asept.incíz.-komb.s ď.incíz.s vlož.nosiča s liek:tibia dist.
5t004.p↔ Sept.,asept.incíz.-komb.s ď.incíz.s vlož.nosiča s liek:fib.prox
5t004.q↔ Sept.,asept.incí.-komb.s ďal.incíz.s vlož.nosiča s liek:fib.diaf
5t004.r↔ Sept.,asept.incíz.-komb.s ďal.incíz.s vlož.nos.s liek:fib.dist.
5t004.s↔ Sept.,asept.incíz.-komb.s ďal.incíz.s vlož.nosiča s liekom:talus
5t004.t↔ Sept.,asept.incíz.-komb.s ď.incíz.s vlož.nosiča s liek:kalkaneus
5t004.u↔ Sept,asept.incíz.-komb.s ď.incíz.s vlož.nosiča s liek:tarzálne k.
5t004.v↔ Sept,asept.incí.-komb.s ď.incí.s vlož.nosiča s liek:mttarzál.k.
5t004.w↔ Sept,asept.incí.-komb.s ď.incí.s vlož.nosiča s liek:falangy pr.n.
5t004.x Sept,asept.incíz.-komb.s ď.incíz.s vlož.nosiča s liek:ostatné k.
5t005.0↔ Odstr.cudz.telesa:klavikula
5t005.1↔ Odstr.cudz.telesa:humerus proxim.
5t005.2↔ Odstr.cudz.telesa:humerus diafyz.
5t005.3↔ Odstr.cudz.telesa:humerus distál.
5t005.4↔ Odstr.cudz.telesa:radius prox.
5t005.5↔ Odstr.cudz.telesa:radius diafyz.
5t005.6↔ Odstr.cudz.telesa:radius distál.
5t005.7↔ Odstr.cudz.telesa:ulna proximál.
5t005.8↔ Odstr.cudz.telesa:ulna diafyz.
5t005.9↔ Odstr.cudz.telesa:ulna distál.
5t005.a↔ Odstr.cudz.telesa:karpálne kosti
5t005.b↔ Odstr.cudz.tel.z k:metakarpálne k.
5t005.c↔ Odstr.cudz.telesa:falangy prstov ruky
5t005.d Odstránenie cudz.telesa:panva
5t005.j↔ Odstr.cudz.telesa:patela
5t005.k↔ Odstr.cudz.telesa:tibia proximál.
5t005.m↔ Odstr.cudz.telesa:tibia diafyz.
5t005.n↔ Odstr.cudz.telesa:tibia distál.
5t005.p↔ Odstr.cudz.telesa:fibula proximál.
5t005.q↔ Odstr.cudz.telesa:fibula diafyz.
5t005.r↔ Odstr.cudz.telesa:fibula distál.
5t005.s↔ Odstr.cudz.telesa:talus
5t005.t↔ Odstr.cudz.telesa:kalkaneus
5t005.u↔ Odstr.cudz.telesa:tarzálne kosti
5t005.v↔ Odstr.cudz.tel.:metatarzálne k.
5t005.w↔ Odstr.cudz.telesa:falangy prstov nohy
5t005.x Odstr.cudz.telesa:ostatné kosti
5t005.z↔ Odstr.cudz.telesa:skapula
5t006.0↔ Debridement (odstr.nekrotickej kosti):klavikula
5t006.1↔ Debridement (odstr.nekrotickej kosti):humerus prox.
5t006.2↔ Debridement (odstr.nekrotickej kosti):humerus diafyz.
5t006.3↔ Debridement (odstr.nekrotickej kosti):humerus dist.
5t006.4↔ Debridement (odstr.nekrotickej kosti):radius prox.
5t006.5↔ Debridement (odstr.nekrotickej kosti):radius diaf.
5t006.6↔ Debridement (odstr.nekrotickej kosti):radius distál.
5t006.7↔ Debridement (odstr.nekrotickej kosti):ulna prox.
5t006.8↔ Debridement (odstr.nekrotickej kosti):ulna diafyz.
5t006.9↔ Debridement (odstr.nekrotickej kosti):ulna distálna
5t006.a↔ Debridement (odstr.nekrotickej k.):karpálne k.
5t006.b↔ Debridement (odstr.nekrotickej k.):metakarpálne k.
5t006.c↔ Debridement (odstr.nekrotickej kosti):falangy prstov r.
5t006.d Debridement (odstr.nekrotickej kosti):panva
5t006.e↔ Debridement (odstr.nekrotickej k.):krčok steh.k.
5t006.f↔ Debridement (odstr.nekrotickej kosti):femur prox.
5t006.g↔ Debridement (odstr.nekrotickej kosti):femur diaf.
5t006.h↔ Debridement (odstr.nekrotickej kosti):femur dist.
5t006.j↔ Debridement (odstr.nekrotickej kosti):patela
5t006.k↔ Debridement (odstr.nekrotickej kosti):tibia prox.
5t006.m↔ Debridement (odstr.nekrotickej kosti):tibia diafyz.
5t006.n↔ Debridement (odstr.nekrotickej kosti):tibia distal.
5t006.p↔ Debridement (odstr.nekrotickej kosti):fibula prox.
5t006.q↔ Debridement (odstr.nekrotickej kosti):fibula diaf.
5t006.r↔ Debridement (odstr.nekrotickej kosti):fibula dist.
5t006.s↔ Debridement (odstr.nekrotickej kosti):talus
5t006.t↔ Debridement (odstr.nekrotickej kosti):kalkaneus
5t006.u↔ Debridement (odstr.nekrotickej k.):tarzálne k.
5t006.v↔ Debridement (odstr.nekrotickej k.):metatarzálne k.
5t006.w↔ Debridement (odstr.nekrotickej kosti):falangy prstov n.
5t006.x Debridement (odstr.nekrotickej k.):ostatné k.
5t006.z↔ Debridement (odstr.nekrotickej kosti):skapula
5t007.1↔ Odstr.sekvestrov:humerus proximál.
5t007.2↔ Odstr.sekvestrov:humerus diafyz.
5t007.3↔ Odstr.sekvestrov:humerus distál.
5t007.a↔ Odstr.sekvestrov:karpálne kosti
5t007.b↔ Odstr.sekvestrov:metakarpálne kosti
5t007.c↔ Odstr.sekvestrov:falangy prstov ruky
5t007.d Odstr.sekvestrov:panva
5t007.e↔ Odstr.sekvestrov:krčok stehennej kosti
5t007.f↔ Odstr.sekvestrov:femur proximál.
5t007.g↔ Odstr.sekvestrov:femur diafyz.
5t007.h↔ Odstr.sekvestrov:femur distál.
5t007.j↔ Odstr.sekvestrov:patela
5t007.k↔ Odstr.sekvestrov:tibia proximál.
5t007.m↔ Odstr.sekvestrov:tibia diafyz.
5t007.n↔ Odstr.sekvestrov:tibia distál.
5t007.p↔ Odstr.sekvestrov:fibula proximál.
5t007.q↔ Odstr.sekvestrov:fibula diafyz.
5t007.r↔ Odstr.sekvestrov:fibula distál.
5t007.s↔ Odstr.sekvestrov:talus
5t007.t↔ Odstr.sekvestrov:kalkaneus
5t007.u↔ Odstr.sekvestrov:tarzálne kosti
5t007.v↔ Odstr.sekvestrov:metatarzálne kosti
5t007.w↔ Odstr.sekvestrov:falangy prstov nohy
5t007.x Odstr.sekvestrov:ostatné kosti
5t008.1↔ Odstr.sekvestrov a vlož.nosiča s liekom:humerus prox.
5t008.2↔ Odstr.sekvestrov a vlož.nosiča s liekom:humerus diafyz.
5t008.3↔ Odstr.sekvestrov a vlož.nosiča s liekom:humerus dist.
5t008.a↔ Odstr.sekvestrov a vlož.nosiča s liekom:karpálne k.
5t008.b↔ Odstr.sekvestrov a vlož.nosiča s liekom:metakarpálne k.
5t008.c↔ Odstr.sekvestrov a vlož.nosiča s liekom:falangy pr.r.
5t008.d Odstr.sekvestrov a vloženie nosiča s liekom:panva
5t008.e↔ Odstr.sekvestrov a vlož.nosiča s liekom:krčok steh.k.
5t008.f↔ Odstr.sekvestrov a vlož.nosiča s liekom:femur prox.
5t008.g↔ Odstr.sekvestrov a vlož.nosiča s liekom:femur diaf.
5t008.h↔ Odstr.sekvestrov a vlož.nosiča s liekom:femur dist.
5t008.j↔ Odstr.sekvestrov a vloženie nosiča s liekom:patela
5t008.k↔ Odstr.sekvestrov a vlož.nosiča s liekom:tibia prox.
5t008.m↔ Odstr.sekvestrov a vlož.nosiča s liekom:tibia diaf.
5t008.n↔ Odstr.sekvestrov a vlož.nosiča s liekom:tibia dist.
5t008.p↔ Odstr.sekvestrov a vlož.nosiča s liekom:fibula prox.
5t008.q↔ Odstr.sekvestrov a vlož.nosiča s liekom:fibula diaf.
5t008.r↔ Odstr.sekvestrov a vlož.nosiča s liekom:fibula dist.
5t008.s↔ Odstr.sekvestrov a vloženie nosiča s liekom:talus
5t008.t↔ Odstr.sekvestrov a vlož.nosiča s liekom:kalkaneus
5t008.u↔ Odstr.sekvestrov a vlož.nosiča s liekom:tarzálne k.
5t008.v↔ Odstr.sekvestrov a vlož.nosiča s liekom:metatarzálne k.
5t008.w↔ Odstr.sekvestrov a vlož.nosiča s liekom:falangy pr.n.
5t008.x Odstr.sekvestrov a vlož.nosiča s liekom:ostatné k.
5t00a.1↔ Vloženie nosiča s liekom:humerus proximál.
5t00a.2↔ Vloženie nosiča s liekom:humerus diafyz.
5t00a.3↔ Vloženie nosiča s liekom:humerus distál.
5t00a.a↔ Vloženie nosiča s liekom:karpálne kosti
5t00a.b↔ Vloženie nosiča s liekom:metakarpálne kosti
5t00a.c↔ Vloženie nosiča s liekom:falangy prstov ruky
5t00a.d Vloženie nosiča s liekom:panva
5t00a.e↔ Vloženie nosiča s liekom:krčok steh.k.
5t00a.f↔ Vloženie nosiča s liekom:femur proximálny
5t00a.g↔ Vloženie nosiča s liekom:femur diafyzárny
5t00a.h↔ Vloženie nosiča s liekom:femur distál.
5t00a.j↔ Vloženie nosiča s liekom:patela
5t00a.k↔ Vloženie nosiča s liekom:tibia proximálna

5t00a.m↔	Vloženie nosiča s liekom:tibia diafyzárna
5t00a.n↔	Vloženie nosiča s liekom:tibia distálna
5t00a.p↔	Vloženie nosiča s liekom:fibula proximálna
5t00a.q↔	Vloženie nosiča s liekom:fibula diafyzárna
5t00a.r↔	Vloženie nosiča s liekom:fibula distálna
5t00a.s↔	Vloženie nosiča s liekom:talus
5t00a.t↔	Vloženie nosiča s liekom:kalkaneus
5t00a.u↔	Vloženie nosiča s liekom:tarzálne kosti
5t00a.v↔	Vloženie nosiča s liekom:metatarzálne kosti
5t00a.w↔	Vloženie nosiča s liekom:falangy prstov nohy
5t00a.x	Vloženie nosiča s liekom:ostatné kosti
5t00b.1↔	Odstr.nosiča s liekom:humerus proximálny
5t00b.2↔	Odstr.nosiča s liekom:humerus diafýza
5t00b.3↔	Odstr.nosiča s liekom:humerus distál.
5t00b.a↔	Odstr.nosiča s liekom:karpálne kosti
5t00b.b↔	Odstr.nosiča s liekom:metakarpálne kosti
5t00b.c↔	Odstr.nosiča s liekom:falangy prstov ruky
5t00b.d	Odstr.nosiča s liekom:panva
5t00b.e↔	Odstr.nosiča s liekom:krčok stehennej kosti
5t00b.f↔	Odstr.nosiča s liekom:femur proximálny
5t00b.g↔	Odstr.nosiča s liekom:femur diafyzárny
5t00b.h↔	Odstr.nosiča s liekom:femur distál.
5t00b.j↔	Odstr.nosiča s liekom:patela
5t00b.k↔	Odstr.nosiča s liekom:tibia proximálna
5t00b.m↔	Odstr.nosiča s liekom:tibia diafyzárna
5t00b.n↔	Odstr.nosiča s liekom:tibia distálna
5t00b.p↔	Odstr.nosiča s liekom:fibula proximálna
5t00b.q↔	Odstr.nosiča s liekom:fibula diafyzárna
5t00b.r↔	Odstr.nosiča s liekom:fibula distálna
5t00b.s↔	Odstr.nosiča s liekom:talus
5t00b.t↔	Odstr.nosiča s liekom:kalkaneus
5t00b.u↔	Odstr.nosiča s liekom:tarzálne kosti
5t00b.v↔	Odstr.nosiča s liekom:metatarzálne kosti
5t00b.w↔	Odstr.nosiča s liekom:falangy prstov nohy
5t00b.x	Odstr.nosiča s liekom:ostatné kosti
5t020.0↔	Parciálna resekcia ch.kost.tk:klavikula
5t020.1↔	Parciálna resekcia ch.kost.tk:humerus prox.
5t020.2↔	Parciálna resekcia ch.kost.tk:humerus diafýza
5t020.3↔	Parciálna resekcia ch.kost.tk:humerus dist.
5t020.4↔	Parciálna resekcia ch.kost.tk:radius prox.
5t020.5↔	Parciálna resekcia ch.kost.tk:radius diaf.
5t020.6↔	Parciálna resekcia ch.kost.tk:radius distál.
5t020.7↔	Parciálna resekcia ch.kost.tk:ulna prox.
5t020.8↔	Parciálna resekcia ch.kost.tk:ulna diafyzárna
5t020.9↔	Parciálna resekcia ch.kost.tk:ulna distálna
5t020.a↔	Parciálna resekcia ch.kost.tk:karpálne k.
5t020.b↔	Parciálna resekcia ch.kost.tk:metakarpálne k.
5t020.c↔	Parciálna resekcia ch.kost.tk:falangy prstov r.
5t020.d	Parciálna resekcia chorého kostného tk:panva
5t020.k↔	Parciálna resekcia ch.kost.tk:tibia prox.
5t020.m↔	Parciálna resekcia ch.kost.tk:tibia diaf.č.
5t020.n↔	Parciálna resekcia ch.kost.tk:tibia distálna
5t020.p↔	Parciálna resekcia ch.kost.tk:fibula prox.
5t020.q↔	Parciálna resekcia ch.kost.tk:fibula diaf.
5t020.r↔	Parciálna resekcia ch.kost.tk:fibula distálna
5t020.s↔	Parciálna resekcia chorého kostného tk:talus
5t020.t↔	Parciálna resekcia ch.kost.tk:kalkaneus
5t020.u↔	Parciálna resekcia ch.kost.tk:tarzálne k.
5t020.x	Parciálna resekcia ch.kost.tk:ostatné k.
5t020.z↔	Parciálna resekcia chorého kostného tk:skapula
5t021.0↔	Parc.res.ch.kost.tk.s resekc.mäkk.tk:klavikula
5t021.1↔	Parc.res.ch.kost.tk.s resekc.mäkk.tk:humerus prox.
5t021.2↔	Parc.res.ch.kost.tk.s resekc.mäkk.tk:humerus diafýza
5t021.3↔	Parc.res.ch.kost.tk.s resekc.mäkk.tk:humerus dist.
5t021.4↔	Parc.res.ch.kost.tk.s resekc.mäkk.tk:radius prox.
5t021.5↔	Parc.res.ch.kost.tk.s resekc.mäkk.tk:radius diaf.
5t021.6↔	Parc.res.ch.kost.tk.s resekc.mäkk.tk:radius distál.
5t021.7↔	Parc.res.ch.kost.tk.s resekc.mäkk.tk:ulna prox.
5t021.8↔	Parc.res.ch.kost.tk.s resekc.mäkk.tk:ulna diafyzárna
5t021.9↔	Parc.res.ch.kost.tk.s resekc.mäkk.tk:ulna distálna
5t021.a↔	Parc.res.ch.kost.tk.s resekc.mäkk.tk:karpálne k.
5t021.b↔	Parc.res.ch.kost.tk.s resekc.mäkk.tk:metakarpálne k.
5t021.c↔	Parc.res.ch.k.tkan.s resekc.mäkk.tk:falangy prstov r.
5t021.d	Parc.res.ch.kost.tk.s resekc.mäkk.tk:panva
5t021.k↔	Parc.res.ch.kost.tk.s resekc.mäkk.tk:tibia prox.
5t021.m↔	Parc.res.ch.kost.tk.s resekc.mäkk.tk:tibia diaf.
5t021.n↔	Parc.res.ch.kost.tk.s resekc.mäkk.tk:tibia dist.
5t021.p↔	Parc.res.ch.kost.tk.s resekc.mäkk.tk:fibula prox.
5t021.q↔	Parc.res.ch.kost.tk.s resekc.mäkk.tk:fibula diaf.
5t021.r↔	Parc.res.ch.kost.tk.s resekc.mäkk.tk:fibula dist.
5t021.s↔	Parc.res.ch.kost.tk.s resekc.mäkk.tk:talus
5t021.t↔	Parc.res.ch.kost.tk.s resekc.mäkk.tk:kalkaneus
5t021.u↔	Parc.res.ch.kost.tk.s resekc.mäkk.tk:tarzálne k.
5t021.x	Parc.res.ch.kost.tk.s resekc.mäkk.tk:ostatné k.
5t021.z↔	Parc.res.ch.kost.tk.s resekc.mäkk.tk:skapula
5t022.0↔	Parc.res.ch.kost.tk.s preruš.kontinuity:klavikula
5t022.1↔	Parc.res.ch.kost.tk.s preruš.kontinuity:humerus prox.
5t022.2↔	Parc.res.ch.kost.tk.s preruš.kontinuity:humerus diaf.
5t022.3↔	Parc.res.ch.kost.tk.s preruš.kontinuity:humerus dist.
5t022.4↔	Parc.res.ch.kost.tk.s preruš.kontinuity:radius prox.
5t022.5↔	Parc.res.ch.kost.tk.s preruš.kontinuity:radius diaf.
5t022.6↔	Parc.res.ch.kost.tk.s preruš.kontinuity:radius distál.
5t022.7↔	Parc.res.ch.kost.tk.s preruš.kontinuity:ulna prox.
5t022.8↔	Parc.res.ch.kost.tk.s preruš.kontinuity:ulna diaf.
5t022.9↔	Parc.res.ch.kost.tk.s preruš.kontinuity:ulna distálna
5t022.a↔	Parc.res.ch.kost.tk.s preruš.kontinuity:karpálne k.
5t022.b↔	Parc.res.ch.kost.tk.s preruš.kontinuity:metakarp.k.
5t022.c↔	Parc.res.ch.k.tkan.s preruš.kontinuity:falangy pr.r.
5t022.d	Parc.res.ch.kost.tk.s prerušením kontinuity:panva
5t022.k↔	Parc.res.ch.kost.tk.s preruš.kontinuity:tibia prox.
5t022.m↔	Parc.res.ch.kost.tk.s preruš.kontinuity:tibia diaf.
5t022.n↔	Parc.res.ch.kost.tk.s preruš.kontinuity:tibia dist.
5t022.p↔	Parc.res.ch.kost.tk.s preruš.kontinuity:fibula prox.
5t022.q↔	Parc.res.ch.kost.tk.s preruš.kontinuity:fibula diaf.
5t022.r↔	Parc.res.ch.kost.tk.s preruš.kontinuity:fibula dist.
5t022.s↔	Parc.res.ch.kost.tk.s prerušením kontinuity:talus
5t022.t↔	Parc.res.ch.kost.tk.s preruš.kontinuity:kalkaneus
5t022.u↔	Parc.res.ch.kost.tk.s preruš.kontinuity:tarzálne k.
5t022.x	Parc.res.ch.kost.tk.s preruš.kontinuity:ostatné k.
5t022.z↔	Parc.res.ch.kost.tk.s preruš.kontinuity:skapula
5t023.0↔	Parc.res.ch.kost.tk.s preruš.kont.vr.res.mäkk.tk:klav.
5t023.1↔	Parc.res.ch.k.tk.s preruš.kont.vr.res.mäkk.tk:hum.p.
5t023.2↔	Parc.res.ch.k.tk.s preruš.kont.vr.res.mäkk.tk:hum.df.
5t023.3↔	Parc.res.ch.k.tk.s preruš.kont.vr.res.mäkk.tk:hum.ds.
5t023.4↔	Parc.res.ch.k.tk.s preruš.kont.vr.res.mäkk.tk:rad.p.
5t023.5↔	Parc.res.ch.k.tk.s preruš.kont.vr.res.mäkk.tk:rad.df.
5t023.6↔	Parc.res.ch.k.tk.s preruš.kont.vr.res.mäkk.tk:rad.ds
5t023.7↔	Parc.res.ch.k.tk.s preruš.kont.vr.res.mäkk.tk:ulna p.
5t023.8↔	Parc.res.ch.k.tk.s preruš.kont.vr.res.mäkk.tk:ulna df.
5t023.9↔	Parc.res.ch.k.tk.s preruš.kont.vr.res.mäkk.tk:ulna ds
5t023.a↔	Parc.res.ch.k.tk.s preruš.kont.vr.res.mäkk.tk:karpál.k.
5t023.b↔	Parc.res.ch.k.tk.s preruš.kont.vr.res.mäkk.tk:mtk.k
5t023.c↔	Parc.res.ch.k.tk.s preruš.kont.vr.res.mäkk.tk:falang.pr.r.
5t023.d	Parc.res.ch.k.tk.s preruš.kont.vr.res.mäkk.tk:panva
5t023.k↔	Parc.res.ch.k.tk.s preruš.kont.vr.res.mäkk.tk:tibia prox.
5t023.m↔	Parc.res.ch.k.tk.s preruš.kont.vr.res.mäkk.tk:tibia diaf.
5t023.n↔	Parc.res.ch.k.tk.s preruš.kont.vr.res.mäkk.tk:tibia dist.
5t023.p↔	Parc.res.ch.k.tk.s preruš.kont.vr.res.mäkk.tk:fibula prox.
5t023.q↔	Parc.res.ch.k.tk.s preruš.kont.vr.res.mäkk.tk:fibula diaf.
5t023.r↔	Parc.res.ch.k.tk.s preruš.kont.vr.res.mäkk.tk:fibula dist.
5t023.s↔	Parc.res.ch.k.tk.s preruš.kont.vr.res.mäkk.tk:talus
5t023.t↔	Parc.res.ch.k.tk.s preruš.kont.vr.res.mäkk.tk:kalkaneus
5t023.u↔	Parc.res.ch.k.tk.s preruš.kont.vr.res.mäkk.tk:tarzálne k.
5t023.x	Parc.res.ch.k.tk.s preruš.kont.vr.res.mäkk.tk:ostatné k.
5t023.z↔	Parc.res.ch.k.tk.s preruš.kont.vr.res.mäkk.tk:skapula
5t024.0↔	Parc.res.ch.k.tk.s preruš.kont.a násl.obnov:klavikula
5t024.1↔	Parc.res.ch.k.tk.s preruš.kont.a násl.obnov:humerus prox.
5t024.2↔	Parc.res.ch.k.tk.s preruš.kont.a násl.obnov:humerus diaf.
5t024.3↔	Parc.res.ch.k.tk.s preruš.kont.a násl.obnov:humerus dist.
5t024.4↔	Parc.res.ch.k.tk.s preruš.kont.a násl.obnov:radius prox.

5t024.5↔ Parc.res.ch.k.tk.s preruš.kont.a násl.obnov:radius diaf.
5t024.6↔ Parc.res.ch.k.tk.s preruš.kont.a násl.obnov:radius distál.
5t024.7↔ Parc.res.ch.k.tk.s preruš.kont.a násl.obnov:ulna prox.
5t024.8↔ Parc.res.ch.k.tk.s preruš.kont.a násl.obnov:ulna diaf.
5t024.9↔ Parc.res.ch.k.tk.s preruš.kont.a násl.obnov:ulna dist.
5t024.a↔ Parc.res.ch.k.tk.s preruš.kont.a násl.obnov:karpálne k.
5t024.b↔ Parc.res.ch.k.tk.s preruš.kont.a násl.obnov:metakarp.k.
5t024.c↔ Parc.res.ch.k.tkan.s preruš.kont.a násl.obnov:falangy pr.r.
5t024.d Parc.res.ch.k.tk.s preruš.kont.a násl.obnov:panva
5t024.k↔ Parc.res.ch.k.tk.s preruš.kont.a násl.obnov:tibia prox.
5t024.m↔ Parc.res.ch.k.tk.s preruš.kont.a násl.obnov:tibia diaf.
5t024.n↔ Parc.res.ch.k.tk.s preruš.kont.a násl.obnov:tibia dist.
5t024.p↔ Parc.res.ch.k.tk.s preruš.kont.a násl.obnov:fibula prox.
5t024.q↔ Parc.res.ch.k.tk.s preruš.kont.a násl.obnov:fibula diaf.
5t024.r↔ Parc.res.ch.k.tk.s preruš.kont.a násl.obnov:fibula dist.
5t024.s↔ Parc.res.ch.k.tk.s preruš.kont.a násl.obnov:talus
5t024.t↔ Parc.res.ch.k.tk.s preruš.kont.a násl.obnov:kalkaneus
5t024.u↔ Parc.res.ch.k.tk.s preruš.kont.a násl.obnov:tarzálne k.
5t024.x Parc.res.ch.k.tk.s preruš.kont.a násl.obnov:ostatné k.
5t024.z↔ Parc.res.ch.k.tk.s preruš.kont.a násl.obnov:skapula
5t025.0↔ Parc.res.ch.k.tk.s pr.kon.a n.ob.s res.mäk.tk:klav.
5t025.1↔ Parc.res.ch.k.tk.s pr.kon.a n.ob.s res.mäk.tk:hum.prox.
5t025.2↔ Parc.res.ch.k.tk.s pr.kon.a n.ob.s res.mäk.tk:hum.diaf.
5t025.3↔ Parc.res.ch.k.tk.s pr.kon.a n.ob.s res.mäk.tk:hum.dist.
5t025.4↔ Parc.res.ch.k.tk.s pr.kon.a n.ob.s res.mäk.tk:rad.pr.
5t025.5↔ Parc.res.ch.k.tk.s pr.kon.a n.ob.s res.mäk.tk:rad.diaf.
5t025.6↔ Parc.res.ch.k.tk.s pr.kon.a n.ob.s res.mäk.tk:rad.dis.
5t025.7↔ Parc.res.ch.k.tk.s pr.kon.a n.ob.s res.mäk.tk:ulna pr.
5t025.8↔ Parc.res.ch.k.tk.s pr.kon.a n.ob.s res.mäk.tk:ulna diaf.
5t025.9↔ Parc.res.ch.k.tk.s pr.kon.a n.ob.s res.mäk.tk:ulna dis.
5t025.a↔ Parc.res.ch.k.tk.s pr.kon.a n.ob.s res.mäk.tk:karpál.k.
5t025.b↔ Parc.res.ch.k.tk.s pr.kon.a n.ob.s res.mäk.tk:metak.k.
5t025.c↔ Parc.res.ch.k.tk.s pr.kon.a n.ob.s res.mäk.tk:fal.pr.r.
5t025.d Parc.res.ch.k.tk.s prer.kont.a násl.obn.s res.mäk.tk:panva
5t025.k↔ Parc.res.ch.k.tk.s pr.kont.a n.ob.s res.mäk.tk:tibia pr.
5t025.m↔ Parc.res.ch.k.tk.s pr.kon.a n.ob.s res.mäkk.tk:tibia d.
5t025.n↔ Parc.res.ch.k.tk.s pr.kon.a n.ob.s res.mäk.tk:tibia d.
5t025.p↔ Parc.res.ch.k.tk.s pr.kon.a n.ob.s res.mäk.tk:fibula pr.
5t025.q↔ Parc.res.ch.k.tk.s pr.kon.a n.ob.s res.mäk.tk:fibula df.
5t025.r↔ Parc.res.ch.k.tk.s pr.kon.a n.ob.s res.mäk.tk:fibula d.
5t025.s↔ Parc.res.ch.k.tk.s prer.kont.a násl.obn.s res.mäk.tk:talus
5t025.t↔ Parc.res.ch.k.tk.s pr.kon.a n.ob.s res.mäk.tk:kalkaneus
5t025.u↔ Parc.res.ch.k.tk.s pr.kon.a n.ob.s res.mäk.tk:tar.k.
5t025.x Parc.res.ch.k.tk.s pr.kon.a n.ob.s res.mäk.tk:ost.k.
5t025.z↔ Parc.res.ch.k.tk.s pr.kon.a n.ob.s res.mäk.tk:skap.
5t026.0↔ Totálna resekcia:klavikula
5t026.2↔ Totálna resekcia:humerus diafýza
5t026.5↔ Totálna resekcia:radius diafýza
5t026.8↔ Totálna resekcia:ulna diafyzárna
5t026.a↔ Totálna resekcia:karpálne kosti
5t026.b↔ Totálna resekcia:metakarpálne kosti
5t026.c↔ Totálna resekcia:falangy prstov ruky
5t026.d Totálna resekcia:panva
5t026.m↔ Totálna resekcia:tibia diafyzárna časť
5t026.q↔ Totálna resekcia:fibula diafyzárna
5t026.s↔ Totálna resekcia:talus
5t026.t↔ Totálna resekcia:kalkaneus
5t026.u↔ Totálna resekcia:tarzálne kosti
5t026.x Totálna resekcia:ostatné kosti
5t026.z↔ Totálna resekcia:skapula
5t027.0↔ Totálna resekcia:klavikula:s resekc.mäkk.tk.
5t027.2↔ Totálna resekcia:humerus diafýza:s resekc.mäkk.tk.
5t027.5↔ Totálna resekcia:radius diaf.:s resekc.mäkk.tk.
5t027.8↔ Totálna resekcia:ulna diafyzárna:s resekc.mäkk.tk
5t027.a↔ Totálna resekcia:karpálne k.:s resekc.mäkk.tk.
5t027.b↔ Totálna resekcia:metakarpálne k.:s resekc.mäkk.tk.
5t027.c↔ Totálna resekcia:falangy prstov ru:s resekc.mäkk.tk.
5t027.d Totálna resekcia:panva:s resekc.mäkk.tk.
5t027.m↔ Totálna resekcia:tibia diaf.:s resekc.mäkk.tk.
5t027.q↔ Totálna resekcia:fibula diaf.:s resekc.mäkk.tk.
5t027.s↔ Totálna resekcia:talus:s resekc.mäkk.tk.
5t027.t↔ Totálna resekcia:kalkaneus:s resekc.mäkk.tk.
5t027.u↔ Totálna resekcia:tarzálne k:s resekc.mäkk.tk.
5t027.x Totálna resekcia:ostatné k.:s resekc.mäkk.tk.
5t027.z↔ Totálna resekcia:skapula:s resekc.mäkk.tk.
5t028.2↔ Totálna resekcia:humerus diafýza:s náhradou
5t028.5↔ Totálna resekcia:radius diaf.:s náhradou
5t028.8↔ Totálna resekcia:ulna diafyzárna:s náhradou
5t028.a↔ Totálna resekcia:karpálne k.:s náhradou
5t028.c↔ Totálna resekcia:falangy prstov ru:s náhradou
5t028.m↔ Totálna resekcia:tibia diaf.:s náhradou
5t028.x Totálna resekcia:ostatné k.:s náhradou
5t029.2↔ Totálna resekcia:humerus diafýza:s náhr.vr.res.mäkk.tk
5t029.5↔ Totálna resekcia:radius diaf.:s náhr.vr.res.mäkk.tk
5t029.8↔ Totálna resekcia:ulna diafyzárna:s náhr.vr.res.mäkk.tk
5t029.a↔ Totálna resekcia:karpálne k.:s náhr.vr.res.mäkk.tk
5t029.c↔ Totálna resekcia:falangy prstov ru:s náhr.vr.res.mäkk.tk
5t029.m↔ Totálna resekcia:tibia diaf.:s náhr.vrátane res.mäkk.tk
5t029.x Totálna resekcia:ostatné k.:s náhr.vr.res.mäkk.tk
5t02x.0↔ Iné totál.excízie a res.kostného tk:klavikula
5t02x.1↔ Iné totál.excízie a res.kost.tk:humerus prox.
5t02x.2↔ Iné totál.excízie a res.kost.tk:humerus diafýza
5t02x.3↔ Iné totál.excízie a res.kost.tk:humerus dist.
5t02x.4↔ Iné totál.excízie a res.kostného tk:radius prox.
5t02x.5↔ Iné totál.excízie a res.kostného tk:radius diaf.
5t02x.6↔ Iné totál.excízie a res.kost.tk:radius distál.
5t02x.7↔ Iné totál.excízie a res.kostného tk:ulna prox.
5t02x.8↔ Iné totál.excízie a res.kost.tk:ulna diafyzárna
5t02x.9↔ Iné totál.excízie a res.kost.tk:ulna distálna
5t02x.a↔ Iné totál.excízie a res.kostného tk:karpálne k.
5t02x.b↔ Iné totál.excízie a res.kost.tk:metakarpálne k.
5t02x.c↔ Iné totál.excízie a res.kost.tk:falangy prstov r.
5t02x.d Iné totál.excízie a res.kostného tk:panva
5t02x.k↔ Iné totál.excízie a res.kostného tk:tibia prox.
5t02x.m↔ Iné totál.excízie a res.kost.tk:tibia diaf.č.
5t02x.n↔ Iné totál.excízie a res.kost.tk:tibia dist.č.
5t02x.p↔ Iné totál.excízie a res.kostného tk:fibula prox.
5t02x.q↔ Iné totál.excízie a res.kost.tk:fibula diaf.č.
5t02x.r↔ Iné totál.excízie a res.kost.tk:fibula dist.č.
5t02x.s↔ Iné totál.excízie a res.kostného tk:talus
5t02x.t↔ Iné totál.excízie a res.kostného tk:kalkaneus
5t02x.u↔ Iné totál.excízie a res.kostného tk:tarzálne k.
5t02x.x Iné totál.excízie a res.kostného tk:ostatné k.
5t02x.z↔ Iné totál.excízie a res.kostného tk:skapula
5t040.0↔ Autológ.transplantácia spongióz.kosti:klavikula
5t040.1↔ Autológ.transplant.spongióz.kosti:humerus prox.
5t040.2↔ Autológ.transplant.spongióz.kosti:humerus diafýza
5t040.3↔ Autológ.transplant.spongióz.kosti:humerus dist.
5t040.4↔ Autológ.transplant.spongióz.kosti:radius prox.
5t040.5↔ Autológ.transplant.spongióz.kosti:radius diaf.
5t040.6↔ Autológ.transplant.spongióz.kosti:radius distál.
5t040.7↔ Autológ.transplant.spongióz.kosti:ulna prox.
5t040.8↔ Autológ.transplant.spongióz.kosti:ulna diafyzárna
5t040.9↔ Autológ.transplant.spongióz.kosti:ulna distálna
5t040.a↔ Autológ.transplant.spongióz.kostikosti:karpálne k.
5t040.b↔ Autológ.transpl.spongióz.kosti:metakarpálne k.
5t040.c↔ Autológ.transplant.spongióz.kosti:falangy prstov r.
5t040.d Autológ.transplantácia spongióz.kosti:panva
5t040.j↔ Autológ.transplant.spongióz.kosti:patela
5t040.k↔ Autológ.transplant.spongióz.kosti:tibia prox.
5t040.m↔ Autológ.transplant.spongióz.kosti:tibia diaf.
5t040.n↔ Autológ.transplant.spongióz.kosti:tibia dist.
5t040.p↔ Autológ.transplant.spongióz.kosti:fibula prox.
5t040.q↔ Autológ.transplant.spongióz.kosti:fibula diaf.
5t040.r↔ Autológ.transplant.spongióz.kosti:fibula dist.
5t040.s↔ Autológ.transplant.spongióz.kosti:talus
5t040.t↔ Autológ.transplant.spongióz.kosti:kalkaneus
5t040.u↔ Autológ. transpl.spongióz.:tarzálne k.
5t040.v↔ Autológ.transplant.spongióz.kosti:metatarzálne k.
5t040.w↔ Autológ.transplant.spongióz.kosti:falangy prstov n.

5t040.x	Autológ.transplant.spongióz.kosti:ost.k.
5t040.z↔	Autológ.transplant.spongióz.kosti:skapula
5t041.0↔	Autológna transpl.kortiko-spongióz.štep:klavikula
5t041.1↔	Autológna transpl.kortiko-spongióz.štep:humerus prox.
5t041.2↔	Autológna transpl.kortiko-spongióz.štep:humerus diaf.
5t041.3↔	Autológna transpl.kortiko-spongióz.štep:humerus dist.
5t041.4↔	Autológna transpl.kortiko-spongióz.štep:radius prox.
5t041.5↔	Autológna transpl.kortiko-spongióz.štep:radius diaf.
5t041.6↔	Autológna transpl.kortiko-spongióz.štep:radius distál.
5t041.7↔	Autológna transpl.kortiko-spongióz.štep:ulna prox.
5t041.8↔	Autológ.transplantácia kortiko-spongióz.štep:ulna diaf.
5t041.9↔	Autológna transpl.kortiko-spongióz.štep:ulna distálna
5t041.a↔	Autológna transpl.kortiko-spongióz.štep:karpálne k.
5t041.b↔	Autológna transpl.kortiko-spongióz.štep:metakarp.k.
5t041.c↔	Autológna transpl.kortiko-spongióz.štep:falangy pr.r.
5t041.d	Autológna transpl.kortiko-spongióz.štep:panva
5t041.j↔	Autológna transpl.kortiko-spongióz.štep:patela
5t041.k↔	Autológna transpl.kortiko-spongióz.štep:tibia prox.
5t041.m↔	Autológna transpl.kortiko-spongióz.štep:tibia diaf.
5t041.n↔	Autológna transpl.kortiko-spongióz.štep:tibia dist.
5t041.p↔	Autológna transpl.kortiko-spongióz.štep:fibula prox.
5t041.q↔	Autológna transpl.kortiko-spongióz.štep:fibula diaf.
5t041.r↔	Autológna transpl.kortiko-spongióz.štep:fibula dist.
5t041.s↔	Autológna transpl.kortiko-spongióz.štep:talus
5t041.t↔	Autológna transpl.kortiko-spongióz.štep:kalkaneus
5t041.u↔	Autológna transpl.kortiko-spongióz.štep:tarzálne k.
5t041.v↔	Autológna transpl.kortiko-spongióz.štep:metatarz.k.
5t041.w↔	Autológna transpl.kortiko-spongióz.štep:falangy pr.n.
5t041.x	Autológna transpl.kortiko-spongióz.štep:ostatné k.
5t041.z↔	Autológna transpl.kortiko-spongióz.štep:skapula
5t042.0↔	Autológ.rozšír.transpl.(>4cm)kortiko-spongióz.št.:klavikula
5t042.1↔	Autológ.rozšír.transpl.(>4cm)kortiko-spongióz.št:hum.prx.
5t042.2↔	Autológ.rozšír.transpl.(>4cm)kortiko-spongióz.št:hum.diaf.
5t042.3↔	Autológ.rozšír.transpl.(>4cm)kortiko-spongióz.št:hum.dis.
5t042.4↔	Autológ.rozšír.transpl.(>4cm)kortiko-spongióz.št.:radius prox.
5t042.5↔	Autológ.rozšír.transpl.(>4cm)kortiko-spongióz.št.:radius diaf.
5t042.6↔	Autológ.rozšír.transpl.(>4cm)kortiko-spongióz.št:rad.dis.
5t042.7↔	Autológ.rozš.transpl.(>4cm)kortiko-spongióz.št.:ulna prox.
5t042.8↔	Autológ.rozš.transpl.(>4cm)kortiko-spongióz.št.:ulna diaf.
5t042.9↔	Autológ.rozš.transpl.(>4cm)kortiko-spongióz.št.:ulna dist.
5t042.a↔	Autológ.rozšír.transpl.(>4cm)kortiko-spongióz.št.:karpálne k.
5t042.b↔	Autológ.rozšír.transpl.(>4cm)kortiko-spongióz.št.:metakarp.k.
5t042.c↔	Autológ.rozšír.transpl.(>4cm)kortiko-spongióz.št:fal.pr.r.
5t042.d	Autológ.rozšír.transpl.(>4cm)kortiko-spongióz.št.-panva
5t042.j↔	Autológ.rozšír.transpl.(>4cm)kortiko-spongióz.št:patela
5t042.k↔	Autológ.rozšír.transpl.(>4cm)kortiko-spongióz.št.:tibia prox.
5t042.m↔	Autológ.rozšír.transpl.(>4cm)kortiko-spongióz.št.:tibia diaf.
5t042.n↔	Autológ.rozšír.transpl.(>4cm)kortiko-spongióz.št.:tibia dist.
5t042.p↔	Autológ.rozšír.transpl.(>4cm)kortiko-spongióz.št.:fibula prox.
5t042.q↔	Autológ.rozšír.transpl.(>4cm)kortiko-spongióz.št.:fibula diaf.
5t042.r↔	Autológ.rozšír.transpl.(>4cm)kortiko-spongióz.št.:fibula dist.
5t042.s↔	Autológ.rozšír.transpl.(>4cm)kortiko-spongióz.št.-talus
5t042.t↔	Autológ.rozš.transpl.(>4cm)kortiko-spongióz.št.:kalkaneus
5t042.u↔	Autológ.rozš.transpl.(>4cm)kortiko-spongióz.št.:tarzálne k.
5t042.v↔	Autológ.rozš.transpl.(>4cm)kortiko-spongióz.št.:metatarz.k.
5t042.w↔	Autológ.rozš.transpl.(>4cm)kortiko-spongióz.št:fal.pr.n.
5t042.x	Autológ.rozš.transpl.(>4cm)kortiko-spongióz.št.:ostatné k.
5t042.z↔	Autológ.rozš.transpl.(>4cm)kortiko-spongióz.št.:skapula
5t043.0↔	Transpl.kost.tk.bez cievnej stopky:klavikula
5t043.1↔	Transpl.kost.tk.bez cievnej stopky:humerus prox.
5t043.2↔	Transpl.kost.tk.bez cievnej stopky:humerus diafýza
5t043.3↔	Transpl.kost.tk.bez cievnej stopky:humerus dist.
5t043.4↔	Transpl.kost.tk.bez cievnej stopky:radius prox.
5t043.5↔	Transpl.kost.tk.bez cievnej stopky:radius diaf.
5t043.6↔	Transpl.kost.tk.bez cievnej stopky:radius distál.
5t043.7↔	Transpl.kost.tk.bez cievnej stopky:ulna prox.
5t043.8↔	Transpl.kost.tk.bez cievnej stopky:ulna diafyzárna
5t043.9↔	Transpl.kost.tk.bez cievnej stopky:ulna distálna
5t043.a↔	Transplantácia kost.tk.bez cievnej stopky:karpálne k.
5t043.b↔	Transpl.kost.tk.bez cievnej stopky:metakarpálne k.
5t043.c↔	Transpl.kost.tk.bez cievnej stopky:falangy prstov r.
5t043.d	Transpl.kostného tk.bez cievnej stopky:panva
5t043.j↔	Transpl.kost.tk.bez cievnej stopky:patela
5t043.k↔	Transpl.kost.tk.bez cievnej stopky:tibia prox.
5t043.m↔	Transpl.kost.tk.bez cievnej stopky:tibia diaf.
5t043.n↔	Transpl.kost.tk.bez cievnej stopky:tibia dist.
5t043.p↔	Transpl.kost.tk.bez cievnej stopky:fibula prox.
5t043.q↔	Transpl.kost.tk.bez cievnej stopky:fibula diaf.
5t043.r↔	Transpl.kost.tk.bez cievnej stopky:fibula dist.
5t043.s↔	Transpl.kostného tk.bez cievnej stopky:talus
5t043.t↔	Transpl.kost.tk.bez cievnej stopky:kalkaneus
5t043.u↔	Transpl.kost.tk.bez cievnej stopky:tarzálne k.
5t043.v↔	Transpl.kost.tk.bez cievnej stopky:metatarzálne k.
5t043.w↔	Transpl.kost.tk.bez cievnej stopky:falangy prstov n.
5t043.x	Transpl.kost.tk.bez cievnej stopky:ostatné k.
5t043.z↔	Transpl.kost.tk.bez cievnej stopky:skapula
5t044.1↔	Transpl.k.tk.s ciev.stopk.s mikrovask.anast:humerus prox.
5t044.2↔	Transpl.k.tk.s ciev.stopk.s mikrovask.anast:humerus diaf.
5t044.3↔	Transpl.k.tk.s ciev.stopk.s mikrovask.anast:humerus dist.
5t044.4↔	Transpl.k.tk.s ciev.stopk.s mikrovask.anast:radius prox.
5t044.5↔	Transpl.k.tk.s ciev.stopk.s mikrovask.anast:radius diaf.
5t044.6↔	Transpl.k.tk.s ciev.stopk.s mikrovask.anast:radius distál.
5t044.7↔	Transpl.k.tk.s ciev.stopk.s mikrovask.anast:ulna prox.
5t044.8↔	Transpl.k.tk.s ciev.stopk.s mikrovask.anast:ulna diaf.
5t044.9↔	Transpl.k.tk.s ciev.stopk.s mikrovask.anast:ulna dist.
5t044.a↔	Transpl.k.tk.s ciev.stopk.s mikrovask.anast:karpálne k.
5t044.b↔	Transpl.k.tk.s ciev.stopk.s mikrovask.anast:metakarp.k.
5t044.c↔	Transpl.k.tk.s ciev.stopk.s mikrovask.anast:falangy pr.r.
5t044.k↔	Transpl.k.tk.s ciev.stopk.s mikrovask.anast:tibia prox.
5t044.m↔	Transpl.k.tk.s ciev.stopk.s mikrovask.anast:tibia diaf.
5t044.n↔	Transpl.k.tk.s ciev.stopk.s mikrovask.anast:tibia dist.
5t044.r↔	Transpl.k.tk.s ciev.stopk.s mikrovask.anast:fibula dist.
5t044.x↔	Transpl.k.tk.s ciev.stopk.s mikrovask.anast:ostatné k.
5t045.3↔	Autológ.transpl.chrupav.-kostn.transpl:humerus dist.
5t045.4↔	Autológ.transpl.chrupav.-kostn.transpl:radius prox.
5t045.j↔	Autológna transpl.chrupav.-kostn.transpl:patela
5t045.k↔	Autológna transpl.chrupav.-kostn.transpl:tibia prox.
5t045.s↔	Autológna transpl.chrupav.-kostn.transpl:talus
5t045.x	Autológna transpl.chrupav.-kostn.transpl:ostatné k.
5t047.0↔	Alogénna transpl.spongióznej kosti:klavikula
5t047.1↔	Alogénna transpl.spongióznej kosti:humerus prox.
5t047.2↔	Alogénna transpl.spongióznej kosti:humerus diafýza
5t047.3↔	Alogénna transpl.spongióznej kosti:humerus dist.
5t047.4↔	Alogénna transpl.spongióznej kosti:radius prox.
5t047.5↔	Alogénna transpl.spongióznej kosti:radius diaf.
5t047.6↔	Alogénna transpl.spongióznej kosti:radius distál.
5t047.7↔	Alogénna transpl.spongióznej kosti:ulna prox.
5t047.8↔	Alogénna transpl.spongióznej kosti:ulna diafyzárna
5t047.9↔	Alogénna transpl.spongióznej kosti:ulna distálna
5t047.a↔	Alogénna transpl.spongióznej kosti:karpálne k.
5t047.b↔	Alogénna transpl.spongióznej kosti:metakarpálne k.
5t047.c↔	Alogénna transpl.spongióznej kosti:falangy prstov r.
5t047.d	Alogénna transpl.spongióznej kosti:panva
5t047.j↔	Alogénna transpl.spongióznej kosti:patela
5t047.k↔	Alogénna transpl.spongióznej kosti:tibia prox.
5t047.m↔	Alogénna transpl.spongióznej kosti:tibia diaf.
5t047.n↔	Alogénna transpl.spongióznej kosti:tibia dist.
5t047.p↔	Alogénna transpl.spongióznej kosti:fibula prox.
5t047.q↔	Alogénna transpl.spongióznej kosti:fibula diaf.
5t047.r↔	Alogénna transpl.spongióznej kosti:fibula dist.
5t047.s↔	Alogénna transpl.spongióznej kosti:talus
5t047.t↔	Alogénna transpl.spongióznej kosti:kalkaneus
5t047.u↔	Alogénna transpl.spongióznej kosti:tarzálne k.
5t047.v↔	Alogénna transpl.spongióznej kosti:metatarzálne k.
5t047.w↔	Alogénna transpl.spongióznej kosti:falangy prstov n.
5t047.x	Alogénna transpl.spongióznej kosti:ostatné k.
5t047.z↔	Alogénna transpl.spongióznej kosti:skapula
5t048.0↔	Alogénna transpl.kortiko-spongióz.št:klavikula
5t048.1↔	Alogénna transpl.kortiko-spongióz.št:humerus prox.
5t048.2↔	Alogénna transpl.kortiko-spongióz.št:humerus diaf.

5t048.3↔	Alogénna transpl.kortiko-spongióz.št:humerus dist.
5t048.4↔	Alogénna transpl.kortiko-spongióz.št:radius prox.
5t048.5↔	Alogénna transpl.kortiko-spongióz.št:radius diaf.
5t048.6↔	Alogénna transpl.kortiko-spongióz.št:radius distál.
5t048.7↔	Alogénna transpl.kortiko-spongióz.štep:ulna prox.
5t048.8↔	Alogénna transpl.kortiko-spongióz.št:ulna diaf.
5t048.9↔	Alogénna transpl.kortiko-spongióz.št:ulna distálna
5t048.a↔	Alogénna transpl.kortiko-spongióz.št:karpálne k.
5t048.b↔	Alogénna transpl.kortiko-spongióz.št:metakarp.k.
5t048.c↔	Alogénna transpl.kortiko-spongióz.št:falangy pr.r.
5t048.d	Alogénna transpl.kortiko-spongióz.štep:panva
5t048.j↔	Alogénna transpl.kortiko-spongióz.št:patela
5t048.k↔	Alogénna transpl.kortiko-spongióz.št:tibia prox.
5t048.m↔	Alogénna transpl.kortiko-spongióz.št:tibia diaf.
5t048.n↔	Alogénna transpl.kortiko-spongióz.št:tibia dist.
5t048.p↔	Alogénna transpl.kortiko-spongióz.št:fibula prox.
5t048.q↔	Alogénna transpl.kortiko-spongióz.št:fibula diaf.
5t048.r↔	Alogénna transpl.kortiko-spongióz.št:fibula dist.
5t048.s↔	Alogénna transpl.kortiko-spongióz.št:talus
5t048.t↔	Alogénna transpl.kortiko-spongióz.št:kalkaneus
5t048.u↔	Alogénna transpl.kortiko-spongióz.št:tarzálne k.
5t048.v↔	Alogénna transpl.kortiko-spongióz.št:metatarz.k.
5t048.w↔	Alogénna transpl.kortiko-spongióz.št:falangy pr.n.
5t048.x	Alogénna transpl.kortiko-spongióz.štep:ostatné k.
5t048.z↔	Alogénna transpl.kortiko-spongióz.št:skapula
5t049.2↔	Alogénna transpl.rúrovitej kosti:humerus diafýza
5t049.5↔	Alogénna transpl.rúrovitej kosti:radius diaf.
5t049.8↔	Alogénna transpl.rúrovitej kosti:ulna diafyzárna
5t049.m↔	Alogénna transpl.rúrovitej kosti:tibia diaf.
5t04a.1↔	Transpozícia kost.tk.s cievnou stopkou:humerus prox.
5t04a.2↔	Transpozícia kost.tk.s cievnou stopkou:humerus diafýza
5t04a.3↔	Transpozícia kost.tk.s cievnou stopkou:humerus dist.
5t04a.4↔	Transpozícia kost.tk.s cievnou stopkou:radius prox.
5t04a.5↔	Transpozícia kost.tk.s cievnou stopkou:radius diaf.
5t04a.6↔	Transpozícia kost.tk.s cievnou stopkou:radius distál.
5t04a.7↔	Transpozícia kost.tk.s cievnou stopkou:ulna prox.
5t04a.8↔	Transpozícia kost.tk.s cievnou stopkou:ulna diafyzárna
5t04a.9↔	Transpozícia kost.tk.s cievnou stopkou:ulna distálna
5t04a.a↔	Transpozícia kost.tk.s cievnou stopkou:karpálne k.
5t04a.k↔	Transpozícia kost.tk.s cievnou stopkou:tibia prox.
5t04a.m↔	Transpozícia kost.tk.s cievnou stopkou:tibia diaf.
5t04a.n↔	Transpozícia kost.tk.s cievnou stopkou:tibia dist.
5t04a.r↔	Transpozícia kost.tk.s cievnou stopkou:fibula dist.
5t04a.x	Transpozícia kost.tk.s cievnou stopkou:ostatné k.
5t04b.0↔	Transpl.humán.demineralizovanej kost.matrix:klavikula
5t04b.1↔	Transpl.humán.demineraliz.kost.matrix:humerus prox.
5t04b.2↔	Transpl.humán.demineraliz.kost.matrix:humerus diaf.
5t04b.3↔	Transpl.humán.demineraliz.kost.matrix:humerus dist.
5t04b.4↔	Transpl.humán.demineraliz.kost.matrix:radius prox.
5t04b.5↔	Transpl.humán.demineraliz.kost.matrix:radius diaf.
5t04b.6↔	Transpl.humán.demineraliz.kost.matrix:radius distál.
5t04b.7↔	Transpl.humán.demineraliz.kost.matrix:ulna prox.
5t04b.8↔	Transpl.humán.demineraliz.kost.matrix:ulna diaf.
5t04b.9↔	Transpl.humán.demineraliz.kost.matrix:ulna dist.
5t04b.a↔	Transpl.humán.demineraliz.kost.matrix:karpálne k.
5t04b.b↔	Transpl.humán.demineraliz.kost.matrix:metakarp.k.
5t04b.c↔	Transpl.humán.demineraliz.kost.matrix:falangy pr.r.
5t04b.d	Transplantácia humán.demineraliz.kost.matrix:panva
5t04b.j↔	Transpl.humán.demineralizovanej kost.matrix:patela
5t04b.k↔	Transpl.humán.demineraliz.kost.matrix:tibia prox.
5t04b.m↔	Transpl.humán.demineraliz.kost.matrix:tibia diaf.
5t04b.n↔	Transpl.humán.demineraliz.kost.matrix:tibia dist.
5t04b.p↔	Transpl.humán.demineraliz.kost.matrix:fibula prox.
5t04b.q↔	Transpl.humán.demineraliz.kost.matrix:fibula diaf.
5t04b.r↔	Transpl.humán.demineraliz.kost.matrix:fibula dist.
5t04b.s↔	Transpl.humán.demineraliz.kostnej matrix:talus
5t04b.t↔	Transpl.humán.demineraliz.kost.matrix:kalkaneus
5t04b.u↔	Transpl.humán.demineraliz.kost.matrix:tarzálne k.
5t04b.v↔	Transpl.humán.demineraliz.kost.matrix:metatarz.k.
5t04b.w↔	Transpl.humán.demineraliz.kost.matrix:falangy pr.n.
5t04b.x	Transpl.humán.demineraliz.kost.matrix:ostatné k.
5t04b.z↔	Transpl.humán.demineraliz.kost.matrix:skapula
5t04x.0↔	Iné transplantácie/transpozície kost.tk:klavikula
5t04x.1↔	Iné transplantácie/transpozície kost.tk:humerus prox.
5t04x.2↔	Iné transplantácie/transpozície kost.tk:humerus diafýza
5t04x.3↔	Iné transplantácie/transpozície kost.tk:humerus dist.
5t04x.4↔	Iné transplantácie/transpozície kost.tk:radius prox.
5t04x.5↔	Iné transplantácie/transpozície kost.tk:radius diaf.
5t04x.6↔	Iné transplantácie/transpozície kost.tk:radius distál.
5t04x.7↔	Iné transplantácie/transpozície kost.tk:ulna prox.
5t04x.8↔	Iné transplantácie/transpozície kost.tk:ulna diafyzárna
5t04x.9↔	Iné transplantácie/transpozície kost.tk:ulna distálna
5t04x.a↔	Iné transplantácie/transpozície kost.tk:karpálne k.
5t04x.b↔	Iné transplantácie/transpozície kost.tk:metakarpálne k.
5t04x.c↔	Iné transplantácie/transpozície kost.tk:falangy pr.r.
5t04x.d	Iné transplantácie/transpozície kostného tk:panva
5t04x.j↔	Iné transplantácie/transpozície kostného tk:patela
5t04x.k↔	Iné transplantácie/transpozície kost.tk:tibia prox.
5t04x.m↔	Iné transplantácie/transpozície kost.tk:tibia diaf.
5t04x.n↔	Iné transplantácie/transpozície kost.tk:tibia dist.
5t04x.p↔	Iné transplantácie/transpozície kost.tk:fibula prox.
5t04x.q↔	Iné transplantácie/transpozície kost.tk:fibula diaf.
5t04x.r↔	Iné transplantácie/transpozície kost.tk:fibula dist.
5t04x.s↔	Iné transplantácie/transpozície kostného tk:talus
5t04x.t↔	Iné transplantácie/transpozície kost.tk:kalkaneus
5t04x.u↔	Iné transplantácie/transpozície kost.tk:tarzálne k.
5t04x.v↔	Iné transplantácie/transpozície kost.tk:metatarzálne k.
5t04x.w↔	Iné transplantácie/transpozície kost.tk:falangy pr.n.
5t04x.x	Iné transplantácie/transpozície kost.tk:ostatné k.
5t04x.z↔	Iné transplantácie/transpozície kostného tk:skapula
5t050.0↔	Impl.kost.cementu bez prísady ATB:klavikula
5t050.1↔	Impl.kost.cementu bez prísady ATB:humerus prox.
5t050.2↔	Impl.kost.cementu bez prísady ATB:humerus diaf.
5t050.3↔	Impl.kost.cementu bez prísady ATB:humerus dist.
5t050.4↔	Impl.kost.cementu bez prísady ATB:radius prox.
5t050.5↔	Impl.kost.cementu bez prísady ATB:radius diaf.
5t050.6↔	Impl.kost.cementu bez prísady ATB:radius dist.
5t050.7↔	Impl.kost.cementu bez prísady ATB:ulna prox.
5t050.8↔	Impl.kost.cementu bez prísady ATB:ulna diaf.
5t050.9↔	Impl.kost.cementu bez prísady ATB:ulna dist.
5t050.a↔	Impl.kost.cementu bez prísady ATB:karpálne k.
5t050.d	Implant.kost.cementu bez prísady ATB:panva
5t050.j↔	Impl.kost.cementu bez prísady ATB:patela
5t050.k↔	Impl.kost.cementu bez prísady ATB:tibia prox.
5t050.m↔	Impl.kost.cementu bez prísady ATB:tibia diaf.
5t050.n↔	Impl.kost.cementu bez prísady ATB:tibia dist.
5t050.x	Impl.kost.cementu bez prísady ATB:ostatné k.
5t050.z↔	Impl.kost.cementu bez prísady ATB:skapula
5t051.0↔	Impl.kost.cementu s prísadou ATB:klavikula
5t051.1↔	Impl.kost.cementu s prísadou ATB:humerus pr.
5t051.2↔	Impl.kost.cementu s prísadou ATB:humerus diaf.
5t051.3↔	Impl.kost.cementu s prísadou ATB:humerus dist.
5t051.4↔	Impl.kost.cementu s prísadou ATB:radius prox.
5t051.5↔	Impl.kost.cementu s prísadou ATB:radius diaf.
5t051.6↔	Impl.kost.cementu s prísadou ATB:radius dist.
5t051.7↔	Impl.kost.cementu s prísadou ATB:ulna prox.
5t051.8↔	Impl.kost.cementu s prísadou ATB:ulna diaf.
5t051.9↔	Impl.kost.cementu s prísadou ATB:ulna dist.
5t051.a↔	Impl.kost.cementu s prísadou ATB:karpálne k.
5t051.b↔	Impl.kost.cementu s prísadou ATB:metakarp.k.
5t051.c↔	Impl.kost.cementu s prísadou ATB:falangy pr.r.
5t051.d	Implant.kost.cementu s prísadou ATB:panva
5t051.j↔	Impl.kost.cementu s prísadou ATB:patela
5t051.k↔	Impl.kost.cementu s prísadou ATB:tibia prox.
5t051.m↔	Impl.kost.cementu s prísadou ATB:tibia diaf.
5t051.n↔	Impl.kost.cementu s prísadou ATB:tibia dist.
5t051.p↔	Impl.kost.cementu s prísadou ATB:fibula prox.
5t051.q↔	Impl.kost.cementu s prísadou ATB:fibula diaf.
5t051.r↔	Impl.kost.cementu s prísadou ATB:fibula dist.
5t051.s↔	Impl.kost.cementu s prísadou ATB:talus

5t051.t↔	Impl.kost.cementu s prísadou ATB:kalkaneus
5t051.u↔	Impl.kost.cementu s prísadou ATB:tarzálne k.
5t051.v↔	Impl.kost.cementu s prísadou ATB:metatarz.k.
5t051.w↔	Impl.kost.cementu s prísadou ATB:falangy pr.n.
5t051.x	Impl.kost.cementu s prísadou ATB:ostatné k.
5t051.z↔	Impl.kost.cementu s prísadou ATB:skapula
5t052.0↔	Impl.keram.kost.náhrady:klavikula
5t052.1↔	Impl.keram.kost.náhrady:humerus prox.
5t052.2↔	Impl.keram.kost.náhrady:humerus diaf.
5t052.3↔	Impl.keram.kost.náhrady:humerus dist.
5t052.4↔	Impl.keram.kost.náhrady:radius prox.
5t052.5↔	Impl.keram.kost.náhrady:radius diaf.
5t052.6↔	Impl.keram.kost.náhrady:radius distál.
5t052.7↔	Impl.keram.kost.náhrady:ulna prox.
5t052.8↔	Impl.keram.kost.náhrady:ulna diaf.
5t052.9↔	Implant.keram.kost.náhrady:ulna dist.
5t052.a↔	Impl.keram.kost.náhrady:karpálne k.
5t052.b↔	Impl.keram.kost.náhrady:metakarpálne k.
5t052.c↔	Impl.keram.kost.náhrady:falangy pr.r.
5t052.d	Impl.keramickej kostnej náhrady:panva
5t052.j↔	Impl.keramickej kostnej náhrady:patela
5t052.k↔	Impl.keram.kost.náhrady:tibia prox.
5t052.m↔	Impl.keram.kost.náhrady:tibia diaf.
5t052.n↔	Impl.keram.kost.náhrady:tibia dist.č.
5t052.p↔	Impl.keram.kost.náhrady:fibula prox.
5t052.q↔	Impl.keram.kost.náhrady:fibula diaf.
5t052.r↔	Impl.keram.kost.náhrady:fibula dist.
5t052.s↔	Impl.keramickej kostnej náhrady:talus
5t052.t↔	Impl.keram.kost.náhrady:kalkaneus
5t052.u↔	Impl.keram.kost.náhrady:tarzálne k.
5t052.v↔	Impl.keram.kost.náhrady:metatarzálne k.
5t052.w↔	Impl.keram.kost.náhrady:falangy pr.n.
5t052.x	Impl.keram.kost.náhrady:ostatné k.
5t052.z↔	Impl.keramickej kostnej náhrady:skapula
5t053.0↔	Impl.resorb.keramic.kost.náhrady:klavikula
5t053.1↔	Impl.resorb.keramic.kost.náhrady:humerus pr.
5t053.2↔	Impl.resorb.keramic.kost.náhrady:humerus diaf.
5t053.3↔	Impl.resorb.keramic.kost.náhrady:humerus dist.
5t053.4↔	Impl.resorb.keramic.kost.náhrady:radius pr.
5t053.5↔	Impl.resorb.keramic.kost.náhrady:radius diaf.
5t053.6↔	Impl.resorb.keramic.kost.náhrady:radius distál.
5t053.7↔	Impl.resorb.keramic.kost.náhrady:ulna prox.
5t053.8↔	Impl.resorb.keramic.kost.náhrady:ulna diaf.
5t053.9↔	Impl.resorb.keramic.kost.náhrady:ulna dist.
5t053.a↔	Impl.resorb.keramic.kost.náhrady:karpálne k.
5t053.b↔	Impl.resorb.keramic.kost.náhrady:metakarp.k.
5t053.c↔	Impl.resorb.keramic.kost.náhrady:falangy pr.r.
5t053.d	Impl.resorb.keramic.kost.náhrady:panva
5t053.j↔	Impl.resorb.keramic.kost.náhrady:patela
5t053.k↔	Impl.resorb.keramic.kost.náhrady:tibia prox.
5t053.m↔	Impl.resorb.keramic.kost.náhrady:tibia diaf.
5t053.n↔	Impl.resorb.keramic.kost.náhrady:tibia dist.
5t053.p↔	Impl.resorb.keramic.kost.náhrady:fibula prox.
5t053.q↔	Impl.resorb.keramic.kost.náhrady:fibula diaf.
5t053.r↔	Impl.resorb.keramic.kost.náhrady:fibula dist.
5t053.s↔	Impl.resorb.keramic.kost.náhrady:talus
5t053.t↔	Impl.resorb.keramic.kost.náhrady:kalkaneus
5t053.u↔	Impl.resorb.keramic.kost.náhrady:tarzálne k.
5t053.v↔	Impl.resorb.keramic.kost.náhrady:metatarz.k.
5t053.w↔	Impl.resorb.keramic.kost.náhrady:falangy pr.n.
5t053.x	Impl.resorb.keramic.kost.náhrady:ostatné k.
5t053.z↔	Impl.resorb.keramic.kost.náhrady:skapula
5t054.0↔	Impl.kovovej kost.náhrady:klavikula
5t054.1↔	Impl.kovovej kost.náhrady:humerus prox.
5t054.2↔	Impl.kovovej kost.náhrady:humerus diaf.
5t054.3↔	Impl.kovovej kost.náhrady:humerus dist.
5t054.4↔	Impl.kovovej kost.náhrady:radius prox.
5t054.5↔	Impl.kovovej kost.náhrady:radius diaf.
5t054.6↔	Impl.kovovej kost.náhrady:radius distál.
5t054.7↔	Impl.kovovej kost.náhrady:ulna prox.
5t054.8↔	Impl.kovovej kost.náhrady:ulna diaf.
5t054.9↔	Impl.kovovej kost.náhrady:ulna dist.
5t054.a↔	Impl.kovovej kost.náhrady:karpálne k.
5t054.b↔	Impl.kovovej kost.náhrady:metakarp.k.
5t054.c↔	Impl.kovovej kost.náhrady:falangy pr.r.
5t054.d	Impl.kovovej kost.náhrady:panva
5t054.j↔	Impl.kovovej kost.náhrady:patela
5t054.k↔	Impl.kovovej kost.náhrady:tibia prox.
5t054.m↔	Impl.kovovej kost.náhrady:tibia diaf.
5t054.n↔	Impl.kovovej kost.náhrady:tibia dist.
5t054.p↔	Impl.kovovej kost.náhrady:fibula prox.
5t054.q↔	Impl.kovovej kost.náhrady:fibula diaf.
5t054.r↔	Impl.kovovej kost.náhrady:fibula dist.
5t054.s↔	Impl.kovovej kost.náhrady:talus
5t054.t↔	Impl.kovovej kost.náhrady:kalkaneus
5t054.u↔	Impl.kovovej kost.náhrady:tarzálne k.
5t054.v↔	Impl.kovovej kost.náhrady:metatarz.k.
5t054.w↔	Impl.kovovej kost.náhrady:falangy pr.n.
5t054.x	Impl.kovovej kost.náhrady:ostatné k.
5t054.z↔	Impl.kovovej kost.náhrady:skapula
5t05x.0↔	Implantácia inej aloplast.kostnej náhrady::klavikula
5t05x.1↔	Impl.inej alopl.kost.náhr:humerus prox.
5t05x.2↔	Impl.inej alopl.kost.náhr:humerus diaf.
5t05x.3↔	Impl.inej alopl.kost.náhr:humerus dist.
5t05x.4↔	Impl.inej alopl.kost.náhr:radius prox.
5t05x.5↔	Impl.inej alopl.kost.náhr:radius diaf.
5t05x.6↔	Impl.inej alopl.kost.náhr:radius distál.
5t05x.7↔	Impl.inej alopl.kost.náhr:ulna prox.
5t05x.8↔	Implantácia inej aloplast.kostnej náhrady:ulna diaf.
5t05x.9↔	Implantácia inej aloplast.kostnej náhrady:ulna dist.
5t05x.a↔	Impl.inej alopl.kost.náhr:karpálne k.
5t05x.b↔	Impl.inej alopl.kost.náhr:metakarpálne k.
5t05x.c↔	Impl.inej alopl.kost.náhr:falangy prstov r.
5t05x.d	Implantácia inej aloplast.kostnej náhrady:panva
5t05x.j↔	Implantácia inej aloplast.kost.náhrady:patela
5t05x.k↔	Impl.inej alopl.kost.náhr:tibia prox.
5t05x.m↔	Impl.inej alopl.kost.náhr:tibia diaf.
5t05x.n↔	Impl.inej alopl.kost.náhr:tibia dist.č.
5t05x.p↔	Impl.inej alopl.kost.náhr:fibula prox.
5t05x.q↔	Impl.inej alopl.kost.náhr:fibula diaf.
5t05x.r↔	Impl.inej alopl.kost.náhr:fibula dist.č.
5t05x.s↔	Implantácia inej aloplast.kostnej náhrady:talus
5t05x.t↔	Implantácia inej aloplast.kostnej náhrady:kalkaneus
5t05x.u↔	Impl.inej alopl.kost.náhr:tarzálne k.
5t05x.v↔	Impl.inej alopl.kost.náhr:metatarzálne k.
5t05x.w↔	Impl.inej alopl.kost.náhr:falangy pr.n.
5t05x.x	Implantácia inej aloplast.kostnej náhrady:ostatné k.
5t05x.z↔	Implantácia inej aloplast.kostnej náhrady:skapula
5t061	Osteosyntéza skrutkou
5t063	Osteosyntéza dlahou
5t064	Osteosyntéza drôtom alebo ťahovou serklážou
5t065	Osteosyntéza dynamickou kompresnou skrutkou
5t066	Osteosyntéza vnútrodreňovým klincom
5t067	Osteosyntéza zaisteným vnútrodreňovým klincom
5t068	Osteosyntéza vnútrodreň.kl.zaisteným na kĺbovú komp.
5t069	Osteosyntéza transfixačným klincom
5t06a	Osteosyntéza intramedulárnym drôtom
5t06b	Osteosyntéza uhlovostabilnou dlahou
5t06c	Osteosyntéza uhlovou/kondylárnou dlahou
5t06d	Osteosyntéza skobou
5t06f.0	Osteosyntéza vnútor.predlž./posuv.syst:nemotorizovaná
5t06f.1	Osteosyntéza vnút.predlž./posuv.syst:motorizovaná
5t06v	Osteosyntéza kruhovým fixátorom
5t06x	Osteosyntéza,iná
5t06z	Osteosyntéza rezorbovateľným materiálom
5t070.0↔	Revízia osteos.m.bez jeho výmeny:klavikula
5t070.1↔	Revízia osteos.m.bez jeho výmeny:humerus prox.
5t070.2↔	Revízia osteos.m.bez jeho výmeny:humerus diaf.
5t070.3↔	Revízia osteos.m.bez jeho výmeny:humerus dist.
5t070.4↔	Revízia osteos.m.bez jeho výmeny:radius prox.

5t070.5↔ Revízia osteos.m.bez jeho výmeny:radius diaf.
5t070.6↔ Revízia osteos.m.bez jeho výmeny:radius distál.
5t070.7↔ Revízia osteos.m.bez jeho výmeny:ulna prox.
5t070.8↔ Revízia osteos.m.bez jeho výmeny:ulna diaf.
5t070.9↔ Revízia osteos.m.bez jeho výmeny:ulna dist.
5t070.a↔ Revízia osteos.m.bez jeho výmeny:karpálne k.
5t070.b↔ Revízia osteos.m.bez jeho výmeny:metakarp.k.
5t070.c↔ Revízia osteos.m.bez jeho výmeny:falangy pr.r.
5t070.d Revízia osteosyntet.materiálu bez jeho výmeny:panva
5t070.j↔ Revízia osteos.m.bez jeho výmeny:patela
5t070.k↔ Revízia osteos.m.bez jeho výmeny:tibia prox.
5t070.m↔ Revízia osteos.m.bez jeho výmeny:tibia diaf.
5t070.n↔ Revízia osteos.m.bez jeho výmeny:tibia dist.
5t070.p↔ Revízia osteos.m.bez jeho výmeny:fibula prox.
5t070.q↔ Revízia osteos.m.bez jeho výmeny:fibula diaf.
5t070.r↔ Revízia osteos.m.bez jeho výmeny:fibula dist.
5t070.s↔ Revízia osteosyntetického materiálu bez jeho výmeny:talus
5t070.t↔ Revízia osteos.m.bez jeho výmeny:kalkaneus
5t070.u↔ Revízia osteos.m.bez jeho výmeny:tarzálne k.
5t070.v↔ Revízia osteos.m.bez jeho výmeny:metatarz.k.
5t070.w↔ Revízia osteos.m.bez jeho výmeny:falangy pr.n.
5t070.x Revízia osteos.m.bez jeho výmeny:ostatné k.
5t070.z↔ Revízia osteos.m.bez jeho výmeny:skapula
5t071.0↔ Odstr.skrutky, príp.revízia:klavikula
5t071.1↔ Odstr.skrutky, príp.revízia:humerus prox.
5t071.2↔ Odstr.skrutky, príp.revízia:humerus diaf.
5t071.3↔ Odstr.skrutky, príp.revízia:humerus dist.
5t071.4↔ Odstr.skrutky, príp.revízia:radius prox.
5t071.5↔ Odstr.skrutky, príp.revízia:radius diaf.
5t071.6↔ Odstr.skrutky, príp.revízia:radius distál.
5t071.7↔ Odstr.skrutky, príp.revízia:ulna prox.
5t071.8↔ Odstr.skrutky, príp.revízia:ulna diaf.
5t071.9↔ Odstr.skrutky, príp.revízia:ulna distálna
5t071.a↔ Odstr.skrutky, príp.revízia:karpálne k.
5t071.b↔ Odstr.skrutky, príp.revízia:metakarp.k.
5t071.c↔ Odstr.skrutky, príp.revízia:falangy pr.r.
5t071.d Odstr.skrutky, príp.revízia:panva
5t071.e↔ Odstr.skrutky, príp.revízia:krčok steh.k.
5t071.f↔ Odstr.skrutky, príp.revízia:femur prox.
5t071.g↔ Odstr.skrutky, príp.revízia:femur diaf.
5t071.h↔ Odstr.skrutky, príp.revízia:femur dist.
5t071.j↔ Odstr.skrutky, príp.revízia:patela
5t071.k↔ Odstr.skrutky, príp.revízia:tibia prox.
5t071.m↔ Odstr.skrutky, príp.revízia:tibia diaf.
5t071.n↔ Odstr.skrutky, príp.revízia:tibia dist.
5t071.p↔ Odstr.skrutky, príp.revízia:fibula prox.
5t071.q↔ Odstr.skrutky, príp.revízia:fibula diaf.
5t071.r↔ Odstr.skrutky, príp.revízia:fibula dist.
5t071.s↔ Odstr.skrutky, príp.revízia:talus
5t071.t↔ Odstr.skrutky, príp.revízia:kalkaneus
5t071.u↔ Odstr.skrutky, príp.revízia:tarzálne k.
5t071.v↔ Odstr.skrutky, príp.revízia:metatarz.k.
5t071.w↔ Odstr.skrutky, príp.revízia:falangy pr.n.
5t071.x Odstr.skrutky, príp.revízia:ostatné k.
5t071.z↔ Odstr.skrutky, príp.revízia:skapula
5t072.0↔ Odstr.drôtu, príp.revízia:klavikula
5t072.1↔ Odstr.drôtu, príp.revízia:humerus prox.
5t072.2↔ Odstr.drôtu, príp.revízia:humerus diafýza
5t072.3↔ Odstr.drôtu, príp.revízia:humerus dist.
5t072.4↔ Odstr.drôtu, príp.revízia:radius prox.
5t072.5↔ Odstr.drôtu, príp.revízia:radius diaf.
5t072.6↔ Odstr.drôtu, príp.revízia:radius distál.
5t072.7↔ Odstr.drôtu, príp.revízia:ulna prox.
5t072.8↔ Odstr.drôtu, príp.revízia:ulna diafyzárna
5t072.9↔ Odstr.drôtu, príp.revízia:ulna distálna
5t072.a↔ Odstr.drôtu, príp.revízia:karpálne k.
5t072.b↔ Odstr.drôtu, príp.revízia:metakarpálne k.
5t072.c↔ Odstr.drôtu, príp.revízia:falangy pr.r.
5t072.d Odstr.drôtu, príp.revízia:panva
5t072.e↔ Odstr.drôtu, príp.revízia:krčok steh.k.
5t072.f↔ Odstr.drôtu, príp.revízia:femur prox.
5t072.g↔ Odstr.drôtu, príp.revízia:femur diaf.
5t072.h↔ Odstr.drôtu, príp.revízia:femur dist.
5t072.j↔ Odstr.drôtu, príp.revízia:patela
5t072.k↔ Odstr.drôtu, príp.revízia:tibia prox.
5t072.m↔ Odstr.drôtu, príp.revízia:tibia diaf.
5t072.n↔ Odstr.drôtu, príp.revízia:tibia dist.
5t072.p↔ Odstr.drôtu, príp.revízia:fibula prox.
5t072.q↔ Odstr.drôtu, príp.revízia:fibula diaf.
5t072.r↔ Odstr.drôtu, príp.revízia:fibula dist.
5t072.s↔ Odstr.drôtu, príp.revízia:talus
5t072.t↔ Odstr.drôtu, príp.revízia:kalkaneus
5t072.u↔ Odstr.drôtu, príp.revízia:tarzálne k.
5t072.v↔ Odstr.drôtu, príp.revízia:metatarzálne k.
5t072.w↔ Odstr.drôtu, príp.revízia:falangy pr.n.
5t072.x Odstr.drôtu, príp.revízia:ostatné k.
5t072.z↔ Odstr.drôtu, príp.revízia:skapula
5t073.0↔ Odstr.dlahy, príp.revízia:klavikula
5t073.1↔ Odstr.dlahy, príp.revízia:humerus prox.
5t073.2↔ Odstr.dlahy, príp.revízia:humerus diafýza
5t073.3↔ Odstr.dlahy, príp.revízia:humerus dist.
5t073.4↔ Odstr.dlahy, príp.revízia:radius prox.
5t073.5↔ Odstr.dlahy, príp.revízia:radius diaf.
5t073.6↔ Odstr.dlahy, príp.revízia:radius distál.
5t073.7↔ Odstr.dlahy, príp.revízia:ulna prox.
5t073.8↔ Odstr.dlahy, príp.revízia:ulna diafyzárna
5t073.9↔ Odstr.dlahy, príp.revízia:ulna distálna
5t073.a↔ Odstr.dlahy, príp.revízia:karpálne k.
5t073.b↔ Odstr.dlahy, príp.revízia:metakarpálne k.
5t073.c↔ Odstr.dlahy, príp.revízia:falangy pr.r.
5t073.d Odstr.dlahy, príp.revízia:panva
5t073.e↔ Odstr.dlahy, príp.revízia:krčok steh.k.
5t073.f↔ Odstr.dlahy, príp.revízia:femur prox.
5t073.g↔ Odstr.dlahy, príp.revízia:femur diaf.
5t073.h↔ Odstr.dlahy, príp.revízia:femur dist.
5t073.k↔ Odstr.dlahy, príp.revízia:tibia prox.
5t073.m↔ Odstr.dlahy, príp.revízia:tibia diaf.
5t073.n↔ Odstr.dlahy, príp.revízia:tibia dist.
5t073.p↔ Odstr.dlahy, príp.revízia:fibula prox.
5t073.q↔ Odstr.dlahy, príp.revízia:fibula diaf.
5t073.r↔ Odstr.dlahy, príp.revízia:fibula dist.
5t073.s↔ Odstr.dlahy, príp.revízia:talus
5t073.t↔ Odstr.dlahy, príp.revízia:kalkaneus
5t073.u↔ Odstr.dlahy, príp.revízia:tarzálne k.
5t073.v↔ Odstr.dlahy, príp.revízia:metatarzálne k.
5t073.w↔ Odstr.dlahy, príp.revízia:falangy pr.n.
5t073.x Odstr.dlahy, príp.revízia:ostatné k.
5t073.z↔ Odstr.dlahy, príp.revízia:skapula
5t074.0↔ Odstr.ťah.serkláže, príp.revízia:klavikula
5t074.1↔ Odstr.ťah.serkláže, príp.revízia:humerus prox.
5t074.2↔ Odstr.ťah.serkláže, príp.revízia:humerus diaf.
5t074.3↔ Odstr.ťah.serkláže, príp.revízia:humerus dist.
5t074.4↔ Odstr.ťah.serkláže, príp.revízia:radius prox.
5t074.5↔ Odstr.ťah.serkláže, príp.revízia:radius diaf.
5t074.6↔ Odstr.ťah.serkláže, príp.revízia:radius distál.
5t074.7↔ Odstr.ťah.serkláže, príp.revízia:ulna prox.
5t074.8↔ Odstr.ťah.serkláže, príp.revízia:ulna diaf.
5t074.9↔ Odstr.ťah.serkláže, príp.revízia:ulna dist.
5t074.a↔ Odstr.ťah.serkláže, príp.revízia:karpálne k.
5t074.b↔ Odstr.ťah.serkláže, príp.revízia:metakarp.k.
5t074.c↔ Odstr.ťah.serkláže, príp.revízia:falangy pr.r.
5t074.d Odstr.ťah.serkláže, príp.revízia:panva
5t074.e↔ Odstr.ťah.serkláže, príp.revízia:krčok steh.k.
5t074.f↔ Odstr.ťah.serkláže, príp.revízia:femur prox.
5t074.g↔ Odstr.ťah.serkláže, príp.revízia:femur diaf.
5t074.h↔ Odstr.ťah.serkláže, príp.revízia:femur dist.
5t074.j↔ Odstr.ťah.serkláže, príp.revízia:patela
5t074.k↔ Odstr.ťah.serkláže, príp.revízia:tibia prox.
5t074.m↔ Odstr.ťah.serkláže, príp.revízia:tibia diaf.
5t074.n↔ Odstr.ťah.serkláže, príp.revízia:tibia dist.

5t074.p↔ Odstr.ťah.serkláže, príp.revízia:fibula prox.
5t074.q↔ Odstr.ťah.serkláže, príp.revízia:fibula diaf.
5t074.r↔ Odstr.ťah.serkláže, príp.revízia:fibula dist.
5t074.s↔ Odstr.ťah.serkláže, príp.revízia:talus
5t074.t↔ Odstr.ťah.serkláže, príp.revízia:kalkaneus
5t074.u↔ Odstr.ťah.serkláže, príp.revízia:tarzálne k.
5t074.v↔ Odstr.ťah.serkláže, príp.revízia:metatarz.k.
5t074.w↔ Odstr.ťah.serkláže, príp.revízia:falangy pr.n.
5t074.x Odstr.ťah.serkláže, príp.revízia:ostatné k.
5t074.z↔ Odstr.ťah.serkláže, príp.revízia:skapula
5t075.e↔ Ods.dyn.kompresív.skrutky,príp.revíz:krčok steh.k.
5t075.f↔ Odstr.dynam.kompresív.skrutky, príp.revízia:femur prox.
5t075.g↔ Odstr.dynam.kompresív.skrutky, príp.revízia:femur diaf.
5t075.h↔ Odstr.dynam.kompresív.skrutky, príp.revízia:femur dist.
5t075.x Odstr.dynam.kompresív.skrutky, príp.revízia:ostatné k.
5t076.1↔ Odstr.vnútrodreň.kl.bez zaist,príp.rev:humerus prox.
5t076.2↔ Odstr.vnútrodreň.kl.bez zaist,príp.rev:humerus diaf.
5t076.3↔ Odstr.vnútrodreň.kl.bez zaist,príp.rev:humerus dist.
5t076.4↔ Odstr.vnútrodreň.kl.bez zaist,príp.rev:radius prox.
5t076.5↔ Odstr.vnútrodreň.kl.bez zaist,príp.rev:radius diaf.
5t076.6↔ Odstr.vnútrodreň.kl.bez zaist,príp.rev:radius distál.
5t076.7↔ Odstr.vnútrodreň.kl.bez zaist,príp.rev:ulna prox.
5t076.8↔ Odstr.vnútrodreň.kl.bez zaistenia,príp.rev:ulna diaf.
5t076.9↔ Odstr.vnútrodreň.kl.bez zaistenia,príp.rev:ulna dist.
5t076.e↔ Odstr.vnútrodreň.kl.bez zaist,príp.rev:krčok steh.k.
5t076.f↔ Odstr.vnútrodreň.klinca bez zaist,príp.rev:femur prox.
5t076.g↔ Odstr.vnútrodreň.kl.bez zaist,príp.rev:femur diaf.
5t076.h↔ Odstr.vnútrodreň.kl.bez zaist,príp.rev:femur dist.
5t076.k↔ Odstr.vnútrodreň.kl.bez zaist,príp.rev:tibia prox.
5t076.m↔ Odstr.vnútrodreň.kl.bez zaist,príp.rev:tibia diaf.
5t076.n↔ Odstr.vnútrodreň.kl.bez zaist,príp.rev:tibia dist.
5t076.p↔ Odstr.vnútrodreň.kl.bez zaist,príp.rev:fibula prox.
5t076.r↔ Odstr.vnútrodreň.kl.bez zaist,príp.rev:fibula dist.
5t076.x Odstr.vnútrodreň.klinca bez zaistenia,príp.revíz:ost.k.
5t077.1↔ Odstr.vnútrodreň.klinca zaist.,príp.revíz:humerus prox.
5t077.2↔ Odstr.vnútrodreň.klinca zaist.,príp.revíz:humerus diaf.
5t077.3↔ Odstr.vnútrodreň.klinca zaist.,príp.revíz:humerus dist.
5t077.4↔ Odstr.vnútrodreň.klinca zaist.,príp.revíz:radius prox.
5t077.5↔ Odstr.vnútrodreň.klinca zaist.,príp.revíz:radius diaf.
5t077.6↔ Odstr.vnútrodreň.klinca zaist.,príp.revíz:radius distál.
5t077.7↔ Odstr.vnútrodreň.klinca zaist.,príp.revíz:ulna prox.
5t077.8↔ Odstr.vnútrodreň.klinca zaist.,príp.revíz:ulna diaf.
5t077.9↔ Odstr.vnútrodreň.klinca zaist.,príp.revíz:ulna dist.
5t077.f↔ Odstr.vnútrodreň.klinca zaist.,príp.revíz:femur prox.
5t077.g↔ Odstr.vnútrodreň.klinca zaist.,príp.revíz:femur diaf.
5t077.h↔ Odstr.vnútrodreň.klinca zaist.,príp.revíz:femur dist.
5t077.k↔ Odstr.vnútrodreň.klinca zaist.,príp.revíz:tibia prox.
5t077.m↔ Odstr.vnútrodreň.klinca zaist.,príp.revíz:tibia diaf.
5t077.n↔ Odstr.vnútrodreň.klinca zaist.,príp.revíz:tibia dist.
5t077.p↔ Odstr.vnútrodreň.klinca zaist.,príp.revíz:fibula prox.
5t077.r↔ Odstr.vnútrodreň.klinca zaist.,príp.revíz:fibula dist.
5t077.x Odstr.vnútrodreň.klinca zaisten.,príp.revíz:ost.k.
5t078.e↔ Odstr.vnútrodreň.klin.s kĺb.kompon,príp.revíz:krčok steh.k.
5t078.f↔ Odstr.vnútrodreň.klin.s kĺb.kompon,príp.revíz:femur prox.
5t078.g↔ Odstr.vnútrodreň.klin.s kĺb.kompon,príp.revíz:femur diaf.
5t078.h↔ Odstr.vnútrodreň.klin.s kĺb.kompon,príp.revíz:femur dist.
5t078.x Odstr.vnútrodreň.klin.s kĺb.kompon,príp.revíz:ostatné k.
5t079.1↔ Odstr.klinca po transfixácii,pr.revíz:humerus prox.
5t079.2↔ Odstr.klinca po transfixácii,pr.revíz:humerus diaf.
5t079.3↔ Odstr.klinca po transfixácii,pr.revíz:humerus dist.
5t079.4↔ Odstr.klinca po transfixácii,pr.revíz:radius prox.
5t079.5↔ Odstr.klinca po transfixácii,pr.revíz:radius diaf.
5t079.6↔ Odstr.klinca po transfixácii,pr.revíz:radius distál.
5t079.7↔ Odstr.klinca po transfixácii,pr.revíz:ulna prox.
5t079.8↔ Odstr.klinca po transfixácii,pr.revíz:ulna diaf.
5t079.9↔ Odstr.klinca po transfixácii,pr.revíz:ulna dist.
5t079.f↔ Odstr.klinca po transfixácii,pr.revíz:femur prox.
5t079.g↔ Odstr.klinca po transfixácii,pr.revíz:femur diaf.
5t079.h↔ Odstr.klinca po transfixácii,pr.revíz:femur dist.
5t079.k↔ Odstr.klinca po transfixácii,pr.revíz:tibia prox.
5t079.m↔ Odstr.klinca po transfixácii,pr.revíz:tibia diaf.
5t079.n↔ Odstr.klinca po transfixácii,pr.revíz:tibia dist.
5t079.x Odstr.klinca po transfixácii,pr.revíz:ostatné k.
5t07a.0↔ Odstr.intramedulár.prúta/drôtu,pr.rev:klavikula
5t07a.1↔ Odstr.intramedulár.prúta/drôtu,pr.rev:humerus prox.
5t07a.2↔ Odstr.intramedulár.prúta/drôtu,pr.rev:humerus diaf.
5t07a.3↔ Odstr.intramedulár.prúta/drôtu,pr.rev:humerus dist.
5t07a.4↔ Odstr.intramedulár.prúta/drôtu,pr.rev:radius prox.
5t07a.5↔ Odstr.intramedulár.prúta/drôtu,pr.rev:radius diaf.
5t07a.6↔ Odstr.intramedulár.prúta/drôtu,pr.rev:radius distál.
5t07a.7↔ Odstr.intramedulár.prúta/drôtu,pr.rev:ulna prox.
5t07a.8↔ Odstr.intramedulár.prúta/drôtu,pr.rev:ulna diaf.
5t07a.9↔ Odstr.intramedulár.prúta/drôtu,pr.rev:ulna dist.
5t07a.b↔ Odstr.intramedulár.prúta/drôtu,pr.rev:metakarp.k.
5t07a.c↔ Odstr.intramedulár.prúta/drôtu,pr.rev:falangy pr.r.
5t07a.e↔ Odstr.intramedulár.prúta/drôtu,pr.rev:krčok steh.k.
5t07a.f↔ Odstr.intramedulár.prúta/drôtu,pr.rev:femur prox.
5t07a.g↔ Odstr.intramedulár.prúta/drôtu,pr.rev:femur diaf.
5t07a.h↔ Odstr.intramedulár.prúta/drôtu,pr.rev:femur dist.
5t07a.j↔ Odstr.intramedulár.prúta/drôtu,pr.rev:patela
5t07a.k↔ Odstr.intramedulár.prúta/drôtu,pr.rev:tibia prox.
5t07a.m↔ Odstr.intramedulár.prúta/drôtu,pr.rev:tibia diaf.
5t07a.n↔ Odstr.intramedulár.prúta/drôtu,pr.rev:tibia dist.
5t07a.p↔ Odstr.intramedulár.prúta/drôtu,pr.rev:fibula prox.
5t07a.q↔ Odstr.intramedulár.prúta/drôtu,pr.rev:fibula diaf.
5t07a.r↔ Odstr.intramedulár.prúta/drôtu,pr.rev:fibula dist.
5t07a.s↔ Odstr.intramedulár.prúta/drôtu,pr.rev:talus
5t07a.t↔ Odstr.intramedulár.prúta/drôtu,pr.rev:kalkaneus
5t07a.v↔ Odstr.intramedulár.prúta/drôtu,pr.rev:metatarz.k.
5t07a.w↔ Odstr.intramedulár.prúta/drôtu,pr.rev:falangy pr.n.
5t07a.x Odstr.intramedulár.prúta/drôtu,pr.rev:ostatné k.
5t07a.z↔ Odstr.intramedulár.prúta/drôtu,pr.rev:skapula
5t07b.0↔ Odstr.uhlovostabil.dlahy,príp.revíz:klavikula
5t07b.1↔ Odstr.uhlovostabil.dlahy,príp.revíz:humerus prox.
5t07b.2↔ Odstr.uhlovostabil.dlahy,príp.revíz:humerus diaf.
5t07b.3↔ Odstr.uhlovostabil.dlahy,príp.revíz:humerus dist.
5t07b.4↔ Odstr.uhlovostabil.dlahy,príp.revíz:radius prox.
5t07b.5↔ Odstr.uhlovostabil.dlahy,príp.revíz:radius diaf.
5t07b.6↔ Odstr.uhlovostabil.dlahy,príp.revíz:radius distál.
5t07b.7↔ Odstr.uhlovostabil.dlahy,príp.revíz:ulna prox.
5t07b.8↔ Odstr.uhlovostabil.dlahy,príp.revíz:ulna diaf.
5t07b.9↔ Odstr.uhlovostabil.dlahy,príp.revíz:ulna dist.
5t07b.a↔ Odstr.uhlovostabil.dlahy,príp.revíz:karpálne k.
5t07b.b↔ Odstr.uhlovostabil.dlahy,príp.revíz:metakarp.k.
5t07b.c↔ Odstr.uhlovostabil.dlahy,príp.revíz:falangy pr.r.
5t07b.d Odstr.uhlovostabil.dlahy,príp.revíz:panva
5t07b.e↔ Odstr.uhlovostabil.dlahy,príp.revíz:krčok steh.k.
5t07b.f↔ Odstr.uhlovostabil.dlahy,príp.revíz:femur prox.
5t07b.g↔ Odstr.uhlovostabil.dlahy,príp.revíz:femur diaf.
5t07b.h↔ Odstr.uhlovostabil.dlahy,príp.revíz:femur dist.
5t07b.k↔ Odstr.uhlovostabil.dlahy,príp.revíz:tibia prox.
5t07b.m↔ Odstr.uhlovostabil.dlahy,príp.revíz:tibia diaf.
5t07b.n↔ Odstr.uhlovostabil.dlahy,príp.revíz:tibia dist.
5t07b.p↔ Odstr.uhlovostabil.dlahy,príp.revíz:fibula prox.
5t07b.q↔ Odstr.uhlovostabil.dlahy,príp.revíz:fibula diaf.
5t07b.r↔ Odstr.uhlovostabil.dlahy,príp.revíz:fibula dist.
5t07b.s↔ Odstr.uhlovostabil.dlahy,príp.revíz:talus
5t07b.t↔ Odstr.uhlovostabil.dlahy,príp.revíz:kalkaneus
5t07b.u↔ Odstr.uhlovostabil.dlahy,príp.revíz:tarzálne k.
5t07b.v↔ Odstr.uhlovostabil.dlahy,príp.revíz:metatarz.k.
5t07b.w↔ Odstr.uhlovostabil.dlahy,príp.revíz:falangy pr.n.
5t07b.x Odstr.uhlovostabil.dlahy,príp.revíz:ostatné k.
5t07b.z↔ Odstr.uhlovostabil.dlahy,príp.revíz:skapula
5t07c.1↔ Odstr.uhlovej/kondylár.dlahy,príp.revíz:humerus prox.
5t07c.3↔ Odstr.uhlovej/kondylár.dlahy,príp.revíz:humerus dist.
5t07c.e↔ Odstr.uhlovej/kondylár.dlahy,príp.revíz:krčok steh.k.
5t07c.f↔ Odstr.uhlovej/kondylár.dlahy,príp.revíz:femur prox.
5t07c.g↔ Odstr.uhlovej/kondylár.dlahy,príp.revíz:femur diaf.
5t07c.h↔ Odstr.uhlovej/kondylár.dlahy,príp.revíz:femur dist.
5t07c.k↔ Odstr.uhlovej/kondylár.dlahy,príp.revíz:tibia prox.

5t07c.n↔	Odstr.uhlovej/kondylár.dlahy,príp.revíz:tibia dist.
5t07c.x	Odstr.uhlovej/kondylár.dlahy,príp.revíz:ostatné k.
5t07d.0↔	Odstránenie skoby, prípadne revízia:klavikula
5t07d.1↔	Odstránenie skoby, prípadne revízia:humerus prox.
5t07d.2↔	Odstránenie skoby, prípadne revízia:humerus diafýza
5t07d.3↔	Odstránenie skoby, prípadne revízia:humerus dist.
5t07d.4↔	Odstránenie skoby, prípadne revízia:radius prox.
5t07d.5↔	Odstránenie skoby, prípadne revízia:radius diaf.
5t07d.6↔	Odstránenie skoby, prípadne revízia:radius distál.
5t07d.7↔	Odstránenie skoby, prípadne revízia:ulna prox.
5t07d.8↔	Odstránenie skoby, prípadne revízia:ulna diafyzárna
5t07d.9↔	Odstránenie skoby, prípadne revízia:ulna distálna
5t07d.a↔	Odstránenie skoby, prípadne revízia:karpálne k.
5t07d.b↔	Odstránenie skoby, prípadne revízia:metakarpálne k.
5t07d.c↔	Odstránenie skoby, prípadne revízia:falangy pr.r.
5t07d.d	Odstránenie skoby, prípadne revízia:panva
5t07d.e↔	Odstránenie skoby, prípadne revízia:krčok steh.k.
5t07d.f↔	Odstránenie skoby, prípadne revízia:femur prox.
5t07d.g↔	Odstránenie skoby, prípadne revízia:femur diaf.
5t07d.h↔	Odstránenie skoby, prípadne revízia:femur dist.
5t07d.j↔	Odstránenie skoby, prípadne revízia:patela
5t07d.k↔	Odstránenie skoby, prípadne revízia:tibia prox.
5t07d.m↔	Odstránenie skoby, prípadne revízia:tibia diaf.
5t07d.n↔	Odstránenie skoby, prípadne revízia:tibia dist.
5t07d.p↔	Odstránenie skoby, prípadne revízia:fibula prox.
5t07d.q↔	Odstránenie skoby, prípadne revízia:fibula diaf.
5t07d.r↔	Odstránenie skoby, prípadne revízia:fibula dist.
5t07d.s↔	Odstránenie skoby, prípadne revízia:talus
5t07d.t↔	Odstránenie skoby, prípadne revízia:kalkaneus
5t07d.u↔	Odstránenie skoby, prípadne revízia:tarzálne k.
5t07d.v↔	Odstránenie skoby, prípadne revízia:metatarzálne k.
5t07d.w↔	Odstránenie skoby, prípadne revízia:falangy pr.n.
5t07d.x	Odstránenie skoby, prípadne revízia:ostatné k.
5t07d.z↔	Odstránenie skoby, prípadne revízia:skapula
5t07t.0↔	Odstr.vonkaj.fixátora,príp.revíz:klavikula
5t07t.1↔	Odstr.vonkaj.fixátora,príp.revíz:humerus prox.
5t07t.2↔	Odstr.vonkaj.fixátora,príp.revíz:humerus diaf.
5t07t.3↔	Odstr.vonkaj.fixátora,príp.revíz:humerus dist.
5t07t.4↔	Odstr.vonkaj.fixátora,príp.revíz:radius prox.
5t07t.5↔	Odstr.vonkaj.fixátora,príp.revíz:radius diaf.
5t07t.6↔	Odstr.vonkaj.fixátora,príp.revíz:radius distál.
5t07t.7↔	Odstr.vonkaj.fixátora,príp.revíz:ulna prox.
5t07t.8↔	Odstr.vonkaj.fixátora,príp.revíz:ulna diaf.
5t07t.9↔	Odstr.vonkaj.fixátora,príp.revíz:ulna dist.
5t07t.a↔	Odstr.vonkaj.fixátora,príp.revíz:karpálne k.
5t07t.b↔	Odstr.vonkaj.fixátora,príp.revíz:metakarp.k.
5t07t.c↔	Odstr.vonkaj.fixátora,príp.revíz:falangy pr.r.
5t07t.d	Odstr.vonkaj.fixátora,príp.revíz:panva
5t07t.e↔	Odstr.vonkaj.fixátora,príp.revíz:krčok steh.k.
5t07t.f↔	Odstr.vonkaj.fixátora,príp.revíz:femur prox.
5t07t.g↔	Odstr.vonkaj.fixátora,príp.revíz:femur diaf.
5t07t.h↔	Odstr.vonkaj.fixátora,príp.revíz:femur dist.
5t07t.j↔	Odstr.vonkaj.fixátora,príp.revíz:patela
5t07t.k↔	Odstr.vonkaj.fixátora,príp.revíz:tibia prox.
5t07t.m↔	Odstr.vonkaj.fixátora,príp.revíz:tibia diaf.
5t07t.n↔	Odstr.vonkaj.fixátora,príp.revíz:tibia dist.
5t07t.p↔	Odstr.vonkaj.fixátora,príp.revíz:fibula prox.
5t07t.q↔	Odstr.vonkaj.fixátora,príp.revíz:fibula diaf.
5t07t.r↔	Odstr.vonkaj.fixátora,príp.revíz:fibula dist.
5t07t.s↔	Odstr.vonkaj.fixátora,príp.revíz:talus
5t07t.t↔	Odstr.vonkaj.fixátora,príp.revíz:kalkaneus
5t07t.u↔	Odstr.vonkaj.fixátora,príp.revíz:tarzálne k.
5t07t.v↔	Odstr.vonkaj.fixátora,príp.revíz:metatarz.k.
5t07t.w↔	Odstr.vonkaj.fixátora,príp.revíz:falangy pr.n.
5t07t.x	Odstr.vonkaj.fixátora,príp.revíz:ostatné k.
5t07t.z↔	Odstr.vonkaj.fixátora,príp.revíz:skapula
5t07v.1↔	Odstr.kruh.vonkaj.fixátora,príp.revíz:humerus prox.
5t07v.2↔	Odstr.kruh.vonkaj.fixátora,príp.revíz:humerus diaf.
5t07v.3↔	Odstr.kruh.vonkaj.fixátora,príp.revíz:humerus dist.
5t07v.4↔	Odstr.kruh.vonkaj.fixátora,príp.revíz:radius prox.
5t07v.5↔	Odstr.kruh.vonkaj.fixátora,príp.revíz:radius diaf.
5t07v.6↔	Odstr.kruh.vonkaj.fixátora,príp.revíz:radius distál.
5t07v.7↔	Odstr.kruh.vonkaj.fixátora,príp.revíz:ulna prox.
5t07v.8↔	Odstr.kruh.vonkaj.fixátora,príp.revíz:ulna diaf.
5t07v.9↔	Odstr.kruh.vonkaj.fixátora,príp.revíz:ulna dist.
5t07v.a↔	Odstr.kruh.vonkaj.fixátora,príp.revíz:karpálne k.
5t07v.b↔	Odstr.kruh.vonkaj.fixátora,príp.revíz:metakarp.k.
5t07v.d	Odstr.kruh.vonkaj.fixátora,príp.revíz:panva
5t07v.f↔	Odstr.kruh.vonkaj.fixátora,príp.revíz:femur prox.
5t07v.g↔	Odstr.kruh.vonkaj.fixátora,príp.revíz:femur diaf.
5t07v.h↔	Odstr.kruh.vonkaj.fixátora,príp.revíz:femur dist.
5t07v.k↔	Odstr.kruh.vonkaj.fixátora,príp.revíz:tibia prox.
5t07v.m↔	Odstr.kruh.vonkaj.fixátora,príp.revíz:tibia diaf.
5t07v.n↔	Odstr.kruh.vonkaj.fixátora,príp.revíz:tibia dist.
5t07v.p↔	Odstr.kruh.vonkaj.fixátora,príp.revíz:fibula prox.
5t07v.q↔	Odstr.kruh.vonkaj.fixátora,príp.revíz:fibula diaf.
5t07v.r↔	Odstr.kruh.vonkaj.fixátora,príp.revíz:fibula dist.
5t07v.s↔	Odstr.kruh.vonkaj.fixátora,príp.revíz:talus
5t07v.t↔	Odstr.kruh.vonkaj.fixátora,príp.revíz:kalkaneus
5t07v.u↔	Odstr.kruh.vonkaj.fixátora,príp.revíz:tarzálne k.
5t07v.v↔	Odstr.kruh.vonkaj.fixátora,príp.revíz:metatarz.k.
5t091.0↔	Dočasná epifyzeodéza:klavikula
5t091.1↔	Dočasná epifyzeodéza:humerus proxim.
5t091.3↔	Dočasná epifyzeodéza:humerus dist.
5t091.4↔	Dočasná epifyzeodéza:radius proxim.
5t091.6↔	Dočasná epifyzeodéza:radius dist.
5t091.7↔	Dočasná epifyzeodéza:ulna proxim.
5t091.9↔	Dočasná epifyzeodéza:ulna dist.
5t091.b↔	Dočasná epifyzeodéza:metakarpálne kosti
5t091.c↔	Dočasná epifyzeodéza:falangy prstov ruky
5t091.d	Dočasná epifyzeodéza:panva
5t091.e↔	Dočasná epifyzeodéza:krčok steh.kosti
5t091.f↔	Dočasná epifyzeodéza:femur proxim.
5t091.h↔	Dočasná epifyzeodéza:femur dist.
5t091.k↔	Dočasná epifyzeodéza:tibia proxim.
5t091.n↔	Dočasná epifyzeodéza:tibia dist.
5t091.p↔	Dočasná epifyzeodéza:fibula proxim.
5t091.r↔	Dočasná epifyzeodéza:fibula dist.
5t091.s↔	Dočasná epifyzeodéza:talus
5t091.t↔	Dočasná epifyzeodéza:kalkaneus
5t091.v↔	Dočasná epifyzeodéza:metatarzálne kosti
5t091.w↔	Dočasná epifyzeodéza:falangy prstov nohy
5t091.x	Dočasná epifyzeodéza:ostatné kosti
5t091.z↔	Dočasná epifyzeodéza:skapula
5t300.0↔	Otv.chir.artrotómia,kapsulotómia:humeroglenoid.kĺb
5t300.1↔	O.ch.artrotómia,kapsulotómia:akromioklav.kĺb
5t300.2↔	O.ch.artrotóm.kapsutomómia:torakoskap.kĺb
5t300.3↔	O.ch.artrotómia,kapsulotómia:sternoklavikul.kĺb
5t300.4↔	O.ch.artrotómia,kapsulotómia:lakťový kĺb
5t300.5↔	O.ch.artrotómia,kapsulotómia:prox.raduln.kĺb
5t300.6↔	O.ch.artrotómia,kapsulotómia:dis.raduln.kĺb
5t300.8↔	O.ch.artrotómia,kapsulotómia:radiokarpálny kĺb
5t300.9↔	O.ch.artrotómia,kapsulotómia:ulnokarpálny kĺb
5t300.e↔	O.ch.artrotómia,kapsulotómia:iliosakrálny kĺb
5t300.f	O.ch.artrotómia,kapsulotómia:symfýza
5t300.h↔	O.ch.artrotómia,kapsulotómiaa:kolen.kĺb
5t300.j↔	O.ch.artrotómia,kapsulotómia:prox.tibfib.kĺb
5t300.k↔	O.ch.artrotómia,kapsulotómia:členk.kĺb h.
5t300.m↔	O.ch.artrotómia,kapsulotómia:členk.kĺb d.
5t300.n↔	O.ch.artrotómia,kapsulotómia:tarzálne kĺby
5t300.p↔	O.ch.artrotómia,kapsulotómia:tarzometatarz.kĺby
5t300.q↔	O.ch.artrotómia,kapsulotómia:metatarzofal.kĺb
5t300.r↔	O.ch.artrotómia,kapsulotómia:interfalang.kĺb n.
5t300.x	O.ch.artrotómia,kapsulotómia:ostatné kĺby
5t302.0↔	Otv.ch.sept.preplach.drenáž:humeroglenoid.kĺb
5t302.1↔	O.ch.septická preplach.drenáž:akrklav.kĺb
5t302.2↔	O.ch.septická preplach.drenáž:torakoskap.kĺb
5t302.3↔	O.ch.septická preplach.drenáž:sternkl.kĺb
5t302.4↔	O.ch.septická preplach.drenáž:lakťový kĺb
5t302.5↔	O.ch.septická preplach.drenáž:prx.raduln.kĺb

5t302.6↔ O.ch.septická preplach.drenáž:dis.raduln.kĺb
5t302.8↔ O.ch.septická preplach.drenáž:radiokarpálny kĺb
5t302.9↔ O.ch.septická preplach.drenáž:ulnokarpálny kĺb
5t302.e↔ O.ch.septická preplach.drenáž:iliosakrálny kĺb
5t302.f Otv.chir.sept.preplach.drenáž:symfýza
5t302.g↔ O.ch.septická preplach.drenáž:bedr.kĺb
5t302.h↔ O.ch.septická preplach.drenáž:kolen.kĺb
5t302.j↔ O.ch.septická preplach.drenáž:prx.tibfib.kĺb
5t302.k↔ O.ch.septická preplach.drenáž:členk.kĺb h.
5t302.m↔ O.ch.septická preplach.drenáž:členk.kĺb d.
5t302.n↔ O.ch.septická preplach.drenáž:tarzálne kĺby
5t302.p↔ O.ch.septická preplach.drenáž:trzmt.kĺby
5t302.q↔ O.ch.septická preplach.drenáž:mttrzfal.kĺb
5t302.r↔ O.ch.septická preplach.drenáž:intrfal.kĺb n.
5t302.x Otvor.chir.sept.preplachová drenáž kĺbu:ost.kĺby
5t303.0↔ O.ch.debridement:humeroglenoidálny kĺb
5t303.1↔ O.ch.debridement:akromioklavikulárny kĺb
5t303.2↔ O.ch.debridement:torakoskapulárny kĺb
5t303.3↔ O.ch.debridement:sternoklavikulárny kĺb
5t303.4↔ Otv.chir.debridement:lakťový kĺb
5t303.5↔ O.ch.debridement:prox.radioulnárny kĺb
5t303.6↔ O.ch.debridement:dist.radioulnárny kĺb
5t303.8↔ O.ch.debridement:radiokarpálny kĺb
5t303.9↔ O.ch.debridement:ulnokarpálny kĺb
5t303.e↔ O.ch.debridement:iliosakrálny kĺb
5t303.f Otv.chir.debridement:symfýza
5t303.h↔ O.ch.debridement:kolenný kĺb
5t303.j↔ O.ch.debridement:prox.tibiofibulárny kĺb
5t303.k↔ O.ch.debridement:členkový kĺb horný
5t303.m↔ O.ch.debridement:členkový kĺb dolný
5t303.n↔ O.ch.debridement:tarzálne kĺby
5t303.p↔ O.ch.debridement:tarzometatarzálne kĺby
5t303.q↔ O.ch.debridement:metatarzofalang.kĺ.
5t303.r↔ O.ch.debridement:interfalangeálny kĺb n.
5t303.x O.ch.debridement:ostatné kĺby
5t304.0↔ Otv.ch.parc.synovektómia:humeroglenoid.kĺb
5t304.1↔ O.ch.parciál.synovektómia:akromioklavikul.kĺb
5t304.2↔ O.ch.parciál.synovektómia:torakoskapulár.kĺb
5t304.3↔ O.ch.parciál.synovektómia:sternoklavikul.kĺb
5t304.4↔ Otv.ch.parciálna synovektómia:lakťový kĺb
5t304.5↔ O.ch.parciál.synovektómia:prox.radioulnár.kĺb
5t304.6↔ O.ch.parciál.synovektómia:dist.radioulnár.kĺb
5t304.8↔ O.ch.parciál.synovektómia:radiokarpálny kĺb
5t304.9↔ O.ch.parciál.synovektómia:ulnokarpálny kĺb
5t304.e↔ O.ch.parciál.synovektómia:iliosakrálny kĺb
5t304.f Otv.chir.parc.synovektómia:symfýza
5t304.g↔ O.ch.parciál.synovektómia:bedr.kĺb
5t304.h↔ O.ch.parciál.synovektómia:kolen.kĺb
5t304.j↔ O.ch.parciál.synovektómia:prx.tibfib.kĺb
5t304.k↔ O.ch.parciál.synovektómia:členk.kĺb h.
5t304.m↔ O.ch.parciál.synovektómia:členk.kĺb d.
5t304.n↔ Otv.ch.parciál.synovektómia:tarzálne kĺby
5t304.p↔ O.ch.parciál.synovektómia:tarzometatarz.kĺby
5t304.q↔ O.ch.parciál.synovektómia:metatarzofalang.kĺ.
5t304.r↔ O.ch.parciál.synovektómia:interfalang.kĺb n.
5t304.x Otv.chir.parciálna synovektómia:ostatné kĺby
5t305.0↔ Otv.chir.totál.synovektómia:humeroglenoid.kĺb
5t305.1↔ O.ch.totálna synovektómia:akromioklavikul.kĺb
5t305.2↔ O.ch.totálna synovektómia:torakoskapulár.kĺ
5t305.3↔ O.ch.totálna synovektómia:sternoklavikul.kĺb
5t305.4↔ O.ch.totálna synovektómia:lakťový kĺb
5t305.5↔ O.ch.totálna synovektómia:prox.radioulnár.kĺb
5t305.6↔ O.ch.totálna synovektómia:dist.radioulnár.kĺb
5t305.8↔ O.ch.totálna synovektómia:radiokarpálny kĺb
5t305.9↔ O.ch.totálna synovektómia:ulnokarpálny kĺb
5t305.e↔ O.ch.totálna synovektómia:iliosakrálny kĺb
5t305.f O.ch.totálna synovektómia:symfýza
5t305.g↔ O.ch.totálna synovektómia:bedrový kĺb
5t305.h↔ O.ch.totálna synovektómia:kolenný kĺb
5t305.j↔ O.ch.totálna synovektómia:prx.tibfib.kĺb
5t305.k↔ O.ch.totálna synovektómia:členk.kĺb h.
5t305.m↔ O.ch.totálna synovektómia:členk.kĺb d.
5t305.n↔ O.ch.totálna synovektómia:tarzálne kĺby
5t305.p↔ O.ch.totálna synovektómia:tarzometatarz.kĺby
5t305.q↔ O.ch.totálna synovektómia:metatarzofalang.kĺ.
5t305.r↔ O.ch.totálna synovektómia:interfalang.kĺb n.
5t305.x O.ch.totálna synovektómia:ostatné kĺby
5t306.0↔ O.ch.mobilizácia kĺbu(artrolýza):humeroglen.kĺb
5t306.1↔ O.ch.mobilizácia kĺbu(artrolýza):akromioklav.kĺb
5t306.2↔ O.ch.mobilizácia kĺbu(artrolýza):torakoskapr.kĺb
5t306.3↔ O.ch.mobilizácia kĺbu(artrolýza):sternoklav.kĺb
5t306.4↔ O.ch.mobilizácia kĺbu(artrolýza):lakťový kĺb
5t306.5↔ O.ch.mobilizácia kĺbu(artrolýza):prx.raduln.kĺb
5t306.6↔ O.ch.mobilizácia kĺbu(artrolýza):dis.raduln.kĺb
5t306.8↔ O.ch.mobilizácia kĺbu(artrolýza):radiokarp.kĺb
5t306.9↔ O.ch.mobilizácia kĺbu(artrolýza):ulnokarp.kĺb
5t306.h↔ O.ch.mobilizácia kĺbu(artrolýza):kolen.kĺb
5t306.k↔ O.ch.mobilizácia kĺbu(artrolýza):členk.kĺb h.
5t306.m↔ O.ch.mobilizácia kĺbu(artrolýza)členk.kĺb d.
5t306.n↔ O.ch.mobilizácia kĺbu(artrolýza):tarzálne kĺby
5t306.p↔ O.ch.mobilizácia kĺbu(artrolýza):tarzomet.kĺby
5t306.q↔ O.ch.mobilizácia kĺbu(artrolýza):metatarzofal.kĺby
5t306.r↔ O.ch.mobilizácia kĺbu(artrolýza):interfalang.kĺb nohy
5t306.x O.ch.mobilizácia kĺbu(artrolýza)ostatné kĺby
5t307.0↔ O.ch.odstr.periartikulár.osifikácií:humeroglen.kĺb
5t307.1↔ O.ch.odstr.periartikulár.osifikácií:akromioklavikul.kĺb
5t307.2↔ O.ch.odstr.periartikulár.osifikácií:torakoskapulár.kĺb
5t307.3↔ O.ch.odstr.periartik.osifikácií:sternoklavikul.kĺb
5t307.4↔ Otv.chir.odstr.periartikulár.osifikácií:lakťový kĺb
5t307.5↔ O.ch.odstr.periartikulár.osifikácií:prox.radioulnár.kĺb
5t307.6↔ O.ch.odstr.periartikulár.osifikácií:dist.radioulnár.kĺb
5t307.8↔ O.ch.odstr.periartikulár.osifikácií:radiokarp.kĺb
5t307.9↔ O.ch.odstr.periartikulár.osifikácií:ulnokarpál.kĺb
5t307.e↔ O.ch.odstr.periartikulár.osifikácií:iliosakrál.kĺb
5t307.f O.ch.odstr.periartikulár.osifikácií:symfýza
5t307.h↔ O.ch.odstr.periartikulár.osifikácií:kolen.kĺb
5t307.j↔ O.ch.odstr.periartik.osifikácií:prox.tibiofibulár.kĺb
5t307.k↔ O.ch.odstr.periartikulár.osifikácií:členk.kĺb h.
5t307.m↔ O.ch.odstr.periartikulár.osifikácií:členk.kĺb d.
5t307.n↔ O.ch.odstr.periartikulár.osifikácií:tarzálne kĺby
5t307.p↔ O.ch.odstr.periartik.osifikácií:tarzometatarz.kĺby
5t307.q↔ O.ch.odstr.periartikul.osifikácií:metatarzofalang.kĺ.
5t307.r↔ O.ch.odstr.periartik.osifikácií:interfalang.kĺb nohy
5t307.x O.ch.odstr.periartikulár.osifikácií:ostatné kĺby
5t308.0↔ Otv.chir.odstr.voľ.telies z kĺbu:humeroglenoid.kĺb
5t30a.0↔ Otv.ch.vlož.nosiča lieku:humeroglenoidálny kĺb
5t30a.1↔ O.ch.vloženie nosiča lieku:akromioklavikul.kĺb
5t30a.2↔ O.ch.vloženie nosiča lieku:torakoskapulárny kĺb
5t30a.3↔ O.ch.vloženie nosiča lieku:sternoklavikulárny kĺb
5t30a.4↔ Otv.chir.vloženie nosiča lieku:lakťový kĺb
5t30a.5↔ O.ch.vloženie nosiča lieku:prox.radioulnárny kĺb
5t30a.6↔ O.ch.vloženie nosiča lieku:dist.radioulnárny kĺb
5t30a.8↔ O.ch.vloženie nosiča lieku:radiokarpálny kĺb
5t30a.9↔ O.ch.vloženie nosiča lieku:ulnokarpálny kĺb
5t30a.e↔ O.ch.vlož.nosiča lieku:iliosakrálny kĺb
5t30a.f O.ch.vloženie nosiča lieku:symfýza
5t30a.h↔ O.ch.vloženie nosiča lieku:kolenný kĺb
5t30a.j↔ O.ch.vloženie nosiča lieku:prox.tibiofibulárny kĺb
5t30a.k↔ O.ch.vloženie nosiča lieku:členkový kĺb horný
5t30a.m↔ O.ch.vlož.nosiča lieku:členkový kĺb dolný
5t30a.n↔ O.ch.vloženie nosiča lieku:tarzálne kĺby
5t30a.p↔ O.ch.vloženie nosiča lieku:tarzometatarzálne kĺby
5t30a.q↔ O.ch.vloženie nosiča lieku:metatarzofalang.kĺ.
5t30a.r↔ O.ch.vloženie nosiča lieku:interfalang.kĺb n.
5t30a.x O.ch.vloženie nosiča lieku,ostatné kĺby
5t30b.0↔ Otv.ch.odstr.nosiča lieku:humeroglenoid.kĺb
5t30b.1↔ O.ch.odstránenie nosiča lieku:akromioklavikul.kĺb
5t30b.2↔ O.ch.odstránenie nosiča lieku:torakoskapulár.kĺ
5t30b.3↔ O.ch.odstránenie nosiča lieku:sternoklavikul.kĺb
5t30b.4↔ O.ch.odstránenie nosiča lieku:lakťový kĺb

5t30b.5↔ O.ch.odstránenie nosiča lieku:prox.radioulnár.kĺb
5t30b.6↔ O.ch.odstránenie nosiča lieku:dist.radioulnár.kĺb
5t30b.8↔ O.ch.odstránenie nosiča lieku:radiokarpálny kĺb
5t30b.9↔ O.ch.odstránenie nosiča lieku:ulnokarpálny kĺb
5t30b.e↔ O.ch.odstránenie nosiča lieku:iliosakrálny kĺb
5t30b.f O.ch.odstránenie nosiča lieku:symfýza
5t30b.h↔ O.ch.odstránenie nosiča lieku:kolenný kĺb
5t30b.j↔ O.ch.odstránenie nosiča lieku:prox.tibiofibulár.kĺb
5t30b.k↔ O.ch.odstránenie nosiča lieku:členk.kĺb h.
5t30b.m↔ O.ch.odstránenie nosiča lieku:členk.kĺb d.
5t30b.n↔ O.ch.odstránenie nosiča lieku:tarzálne kĺby
5t30b.p↔ O.ch.odstránenie nosiča lieku:tarzometatarz.kĺby
5t30b.q↔ O.ch.odstránenie nosiča lieku:metatarzofalang.kĺ.
5t30b.r↔ O.ch.odstránenie nosiča lieku:interfalang.kĺb n.
5t30b.x Otv.ch.O.ch.odstránenie nosiča lieku:ostat.kĺby
5t30c.0↔ O.ch.odstr.častí a zvyškov väzov:humeroglenoid.kĺb
5t30c.1↔ O.ch.odstr.častí a zvyškov väzov:akromioklavik.kĺb
5t30c.2↔ O.ch.odstr.častí a zvyškov väzov:torakoskapulár.kĺ
5t30c.3↔ O.ch.odstr.častí a zvyškov väzov:sternoklavikul.kĺb
5t30c.4↔ Otv.ch.odstr.častí a zvyškov väzov:lakťový kĺb
5t30c.5↔ O.ch.odstr.častí a zvyškov väzov:prox.radiouln.kĺb
5t30c.6↔ O.ch.odstr.častí a zvyškov väzov:dist.radioulnr.kĺb
5t30c.8↔ O.ch.odstr.častí a zvyškov väzov:radiokarpálny kĺb
5t30c.9↔ O.ch.odstr.častí a zvyškov väzov:ulnokarpálny kĺb
5t30c.e↔ O.ch.odstr.častí a zvyškov väzov:iliosakrálny kĺb
5t30c.f O.ch.odstr.častí a zvyškov väzov:symfýza
5t30c.h↔ O.ch.odstr.častí a zvyškov väzov:kolen.kĺb
5t30c.j↔ O.ch.odstr.častí a zvyškov väzov:prox.tibiofib.kĺb
5t30c.k↔ O.ch.odstr.častí a zvyškov väzov:členk.kĺb h.
5t30c.m↔ O.ch.odstr.častí a zvyškov väzov:členk.kĺb d.
5t30c.n↔ O.ch.odstr.častí a zvyškov väzov:tarzálne kĺby
5t30c.p↔ O.ch.odstr.častí a zvyškov väzov:tarzometatarz.kĺby
5t30c.q↔ O.ch.odstr.častí a zvyškov väzov:metatarzofal.kĺ.
5t30c.r↔ O.ch.odstr.častí a zvyškov väzov:interfalang.kĺb n.
5t30c.x Otv.ch.O.ch.odstr.častí a zvyškov väzov:ostatné kĺby
5t310.0↔ Otv.chir.exciz.chor.zm.č.kĺb.chrup:humerogl.kĺb
5t310.1↔ O.ch.excizia chor.zmen.č.kĺb.chrup:akromiokl.kĺb
5t310.3↔ O.ch.excizia chor.zmen.č.kĺb.chrup:sternoklav.kĺb
5t310.4↔ O.ch.excizia chor.zmen.č.kĺb.chrup:lakťový kĺb
5t310.5↔ O.ch.excizia chor.zmen.č.kĺb.chrup:prox.radioul.kĺb
5t310.6↔ O.ch.excizia chor.zmen.č.kĺb.chrup:dist.radioul.kĺb
5t310.7↔ O.ch.excizia chor.zmen.č.kĺb.chrup:kĺby ruky b.n.
5t310.8↔ O.ch.excizia chor.zmen.č.kĺb.chrup:radioparpálny kĺb
5t310.9↔ O.ch.excizia chor.zmen.č.kĺb.chrup:ulnokarpálny kĺb
5t310.e↔ O.ch.excizia chor.zmen.č.kĺb.chrup:iliosakrálny kĺb
5t310.f O.ch.excizia chor.zmen.č.kĺb.chrup:symfýza
5t310.h↔ O.ch.excizia chor.zmen.č.kĺb.chrup:kolen.kĺb
5t310.j↔ O.ch.excizia chor.zmen.č.kĺb.chrup:prox.tibiof.kĺb
5t310.k↔ O.ch.excizia chor.zmen.č.kĺb.chrup:členk.kĺb h.
5t310.m↔ O.ch.excizia chor.zmen.č.kĺb.chrup:členk.kĺb d.
5t310.n↔ O.ch.excizia chor.zmen.č.kĺb.chrup:tarzálne kĺby
5t310.p↔ O.ch.excizia chor.zmen.č.kĺb.chrup:tarzometatar.kĺby
5t310.q↔ O.ch.excizia chor.zmen.č.kĺb.chrup:metatarzofal.kĺ.
5t310.r↔ O.ch.excizia chor.zmen.č.kĺb.chrup:interfal.kĺb n.
5t310.x O.ch.excizia chor.zmen.č.kĺb.chrup:ostat.kĺby
5t312.0↔ Otv.chir.subchondr.spongiopl.s fix.frag:humerogl.kĺb
5t312.4↔ O.ch.subchondrál.spongioplast.s fix.fragm:lakťový kĺb
5t312.5↔ O.ch.subchondrál.spongioplast.s fix.fragm:prox.radiou.k
5t312.6↔ O.ch.subchondrál.spongioplast.s fix.fragm:dist.radiou.k
5t312.7↔ O.ch.subchondrál.spongioplast.s fix.fragm:iný k.ru.b.n.
5t312.8↔ O.ch.subchondrál.spongioplast.s fix.fragmradiokar.k.
5t312.9↔ O.ch.subchondrál.spongioplast.s fix.fragmulnokarp.kĺb
5t312.h↔ O.ch.subchondrál.spongioplast.s fix.fragmkolen.kĺb
5t312.k↔ O.ch.subchondrál.spongioplast.s fix.fragm:členk.kĺb h.
5t312.m↔ O.ch.subchondrál.spongioplast.s fix.fragm:členk.kĺb d.
5t312.n↔ O.ch.subchondrál.spongioplast.s fix.fragm:tarzál.kĺby
5t312.p↔ O.ch.subchondrál.spongioplast.s fix.fragm:tarzometat.k.
5t312.q↔ O.ch.subchondrál.spongioplast.s fix.fragm:metatarzof.k.
5t312.r↔ O.ch.subchondrál.spongioplast.s fix.fragm:interfal.k.n.
5t312.x O.ch.subchondrál.spongioplast.s fix.fragm:ostat.kĺby
5t313.0↔ Otv.chir.parciálna resekcia menisku
5t313.1↔ Otv.chir.totálna resekcia menisku
5t313.2↔ Otv.chir.refixácia menisku
5t313.3↔ Otv.chir.excízia ganglia menisku
5t313.4↔ Otv.chir.transplantácia menisku
5t31b.h Implant.kostno-chrupavk.náhrady defektu kĺb.plochy kolena
5t340↔ Otv.chir.release laterálneho retinakula pately
5t341↔ Otv.chir.release laterál.retinakula pately s fix.závesu
5t342↔ Otv.chir.preloženie úponu patelár.šľ.(napr.Bandi)
5t34x↔ Ost.otv.chir.zákroky na patele a závesnom aparáte
5t354↔ Otv.ch.plastika pred.č.kĺb.púzdra ramen.kĺbu
5t355↔ Otv.ch.plastika zad.č.kĺb.púzdra ramen.kĺbu
5t356↔ Otv.ch.akromioplastika s preruš.Lig.coracoacromiale
5t357↔ Otv.ch.rekonštrukcia rotát.manžety ramen.k. sutúrou
5t358↔ Otv.ch.rekonštr.rotátor.manžety ramen.k.transpozíciou šľ.
5t359↔ Otv.ch.rekonštr.rotátor.manžety ramen.kĺbu transpl.
5t35a↔ Otv.ch.rekonšt.rotát.manžety ramen.kĺbu implantát.
5t35x↔ Ost.refix.a plastiky väz.aparátu ramen.kĺbu
5t360↔ Otv.ch.sutúra 1 fibulárneho väzu členk. kĺbu
5t361↔ Otv.ch.sutúra viacerých fibulár.väzov členk.kĺbu
5t362↔ Otv.ch.sutúra mediál.a laterál.väziv.ap.členk.kĺbu
5t363↔ Otv.ch.sutúra syndesmózy členkového kĺbu
5t364↔ Otv.ch.plastika fibulár.väziv.ap.autológnou šľachou
5t365↔ Otv.ch.plastika fibulár.väziv.aparátu periostál.lalokom
5t366↔ Otv.ch.plastika fibulár.väziv.ap.aloplastickou väz.náhradou
5t367↔ Otv.ch.fixácia peroneál.šliach väziv.ap.členk.kĺbu
5t36x↔ Ost.refixácie a plastiky väziv.aparátu členk.kĺbu
5t370↔ Otv.ch. sutúra 1 kolaterál./kapsulár.väzu ostat.kĺbov
5t371↔ Otv.ch. sutúry viacerých kolater./kapsulár.väzov ost.kĺbov
5t374↔ Otv.ch. sutúra väzivového aparátu klavikuly
5t375↔ Otv.ch. sutúra väz.ap.klavikuly s dlah.stabilizáciou
5t376↔ Otv.ch. sutúra väz.ap. klavikuly so stabil.skrutka/drôt
5t37x↔ Ost.refixácie väzivového aparátu ost.kĺbov
5t380 Artrodéza sakroiliakálneho spojenia
5t381 Artrodéza symfýzy lonových kostí
5t383↔ Artrodéza kolenného kĺbu
5t384↔ Artrodéza ramenného kĺbu
5t385↔ Artrodéza lakťového kĺbu
5t386↔ Artrodéza zápästných kĺbov
5t387.0↔ Artrodéza členkového kĺbu bez ďalšieho kĺbu
5t387.1↔ Artrodéza členkového kĺbu so subtalárnym kĺbom
5t387.2↔ Artrodéza členk.kĺbu so subtalár.a Chopartovým kĺbom
5t388.1↔ Artrodéza sub talo:1 časť subtalárneho kĺbu
5t388.2↔ Artrodéza sub talo:2 časti subtalárneho kĺbu
5t388.3↔ Artrodéza sub talo:3 časti subtalárneho kĺbu
5t389.1↔ Artrodéza priehlavku a stredonožia:1 al.2 kĺby
5t389.3↔ Artrodéza prieh.a stredon:najm.3kĺ.vr.kompl.artod.Lisf.kĺ.
5t38x Artrodézy, ost.
5t390.0↔ O.ch.rozdel/prerušenie väzu:humeroglenoid.kĺb
5t390.1↔ O.ch.rozdel/prerušenie väzu:akromioklavikul.kĺb
5t390.3↔ O.ch.rozdel/prerušenie väzu:sternoklavikul.kĺb
5t390.4↔ Otv.ch.rozdel/preruš.väzu:lakťový kĺb
5t390.5↔ O.ch.rozdel/prerušenie väzu:prox.radioulnár.kĺb
5t390.6↔ O.ch.rozdel/prerušenie väzu:dist.radioulnár.kĺb
5t390.7↔ O.ch.rozdel/prerušenie väzu:kĺby ruky b.n.
5t390.8↔ O.ch.rozdel/prerušenie väzu:radiokarpálny kĺb
5t390.9↔ O.ch.rozdel/prerušenie väzu:ulnokarpálny kĺb
5t390.e↔ O.ch.rozdel/prerušenie väzu:iliosakrálny kĺb
5t390.f O.ch.rozdel/prerušenie väzu:symfýza
5t390.h↔ O.ch.rozdel/prerušenie väzu:kolen.kĺb
5t390.j↔ O.ch.rozdel/prerušenie väzu:prox.tibiofibul.kĺb
5t390.k↔ O.ch.rozdel/prerušenie väzu:členk.kĺb h.
5t390.m↔ O.ch.rozdel/prerušenie väzu:členk.kĺb d.
5t390.n↔ O.ch.rozdel/prerušenie väzu:tarzálne kĺby
5t390.p↔ O.ch.rozdel/prerušenie väzu:tarzometatarz.kĺby
5t390.q↔ O.ch.rozdel/prerušenie väzu:metatarzofalang.kĺ.
5t390.r↔ O.ch.rozdel/prerušenie väzu:interfalang.kĺb n.
5t390.x O.ch.rozdel/prerušenie väzu:ostatné kĺby
5t391.0↔ Otv.ch.artroríza:humeroglenoidálny kĺb
5t391.1↔ Otv.ch.artroríza:akromioklavikul.kĺb

5t391.2↔ Otv.ch.artroríza:torakoskapulárny kĺb
5t391.3↔ Otv.ch.artroríza:sternoklavikulárny kĺb
5t391.4↔ Otv.ch.artroríza:lakťový kĺb
5t391.5↔ Otv.ch.artroríza:prox.radioulnárny kĺb
5t391.6↔ Otv.ch.artroríza:dist.radioulnárny kĺb
5t391.7↔ Otv.ch.artroríza:kĺby ruky b.n.
5t391.8↔ Otv.ch.artroríza:radiokarpálny kĺb
5t391.9↔ Otv.ch.artroríza:ulnokarpálny kĺb
5t391.e↔ Otv.ch.artroríza:iliosakrálny kĺb
5t391.f Otv.ch.artroríza:symfýza
5t391.h↔ Otv.ch.artroríza:kolen.kĺb
5t391.j↔ Otv.ch.artroríza:prox.tibiofibulárny kĺb
5t391.k↔ Otv.ch.artroríza:článok.kĺb h.
5t391.m↔ Otv.ch.artroríza:článok.kĺb d.
5t391.n↔ Otv.ch.artroríza:tarzálne kĺby
5t391.p↔ Otv.ch.artroríza:tarzometatarzálne kĺby
5t391.q↔ Otv.ch.artroríza:metatarzofalang.kĺ.
5t391.r↔ Otv.ch.artroríza:interfalang.kĺb n.
5t391.x Otv.ch.artroríza:ostatné kĺby
5t392.0↔ Otv.ch.dočas.fixácie:humeroglenoid.kĺb
5t392.2↔ O.ch.dočasné fixácie:torakoskapul.kĺb
5t392.3↔ O.ch.dočasné fixácie:sternoklavikul.kĺb
5t392.4↔ Otv.ch.dočasné fixácie:lakťový kĺb
5t392.5↔ O.ch.dočasné fixácie:prox.radioulnár.kĺb
5t392.6↔ O.ch.dočasné fixácie:dist.radioulnár.kĺb
5t392.7↔ O.ch.dočasné fixácie:kĺby ruky b.n.
5t392.8↔ O.ch.dočasné fixácie:radiokarpálny kĺb
5t392.9↔ O.ch.dočasné fixácie:ulnokarpálny kĺb
5t392.e↔ O.ch.dočasné fixácie:iliosakrálny kĺb
5t392.f O.ch.dočasné fixácie:symfýza
5t392.h↔ O.ch.dočasné fixácie:kolen.kĺb
5t392.j↔ O.ch.dočasné fixácie:prox.tibiofibulár.kĺb
5t392.k↔ O.ch.dočasné fixácie:článok.kĺb h.
5t392.m↔ O.ch.dočasné fixácie:článok.kĺb d.
5t392.n↔ O.ch.dočasné fixácie:tarzálne kĺby
5t392.p↔ O.ch.dočasné fixácie:tarzometatarz.kĺby
5t392.q↔ O.ch.dočasné fixácie:metatarzofalang.kĺ.
5t392.r↔ O.ch.dočasné fixácie:interfalang.kĺb n.
5t392.x Otv.ch.dočasné fixácie:ostatné kĺby
5t400.0↔ ASK asept.výplach kĺbu s drenážou:humeroglenoid.kĺb
5t400.1↔ ASK asept.výplach kĺbu s drenážou:akromioklavikul.kĺb
5t400.2↔ ASK asept.výplach kĺbu s drenážou:torakoskapulár.kĺb
5t400.3↔ ASK asept.výplach kĺbu s drenážou:sternoklavikul.kĺb
5t400.4↔ ASK aseptický výplach kĺbu s drenážou:lakťový kĺb
5t400.5↔ ASK asept.výplach kĺbu s drenážou:prox.radioulnár.kĺb
5t400.6↔ ASK asept.výplach kĺbu s drenážou: dist.radioulnár.kĺb
5t400.8↔ ASK asept.výplach kĺbu s drenážou:radiokarpálny kĺb
5t400.9↔ ASK asept.výplach kĺbu s drenážou:ulnokarpálny kĺb
5t400.e↔ ASK asept.výplach kĺbu s drenážo:iliosakrálny kĺb
5t400.f ASK asept.výplach kĺbu s drenážou:symfýza
5t400.g↔ ASK asept.výplach kĺbu s drenážou:bedr.kĺb
5t400.h↔ ASK asept.výplach kĺbu s drenážou:kolen.kĺb
5t400.k↔ ASK asept.výplach kĺbu s drenážou:článok.kĺb h.
5t400.m↔ ASK asept.výplach kĺbu s drenážou:článok.kĺb d.
5t400.n↔ ASK asept.výplach kĺbu s drenážou:tarzálne kĺby
5t400.q↔ ASK asept.výplach kĺbu s drenážou:metatarzofalang.kĺ.
5t400.r↔ ASK asept.výplach kĺbu s drenážou:interfalang.kĺb n.
5t400.x ASK asept.výplach kĺbu s drenážou:ostatné kĺby
5t401.0↔ ASK sept.výplach kĺbu s drenážou:humeroglenoid.kĺb
5t401.1↔ ASK sept.výplach kĺbu s drenážou:akromioklavikul.kĺb
5t401.2↔ ASK sept.výplach kĺbu s drenážou:torakoskapulár.kĺb
5t401.3↔ ASK sept.výplach kĺbu s drenážou:sternoklavikul.kĺb
5t401.4↔ ASK septický výplach kĺbu s drenážou:lakťový kĺb
5t401.5↔ ASK sept.výplach kĺbu s drenážou:prox.radioulnár.kĺb
5t401.6↔ ASK sept.výplach kĺbu s drenážou: dist.radioulnár.kĺb
5t401.8↔ ASK sept.výplach kĺbu s drenážou:radiokarpálny kĺb
5t401.9↔ ASK sept.výplach kĺbu s drenážou:ulnokarpálny kĺb
5t401.e↔ ASK sept.výplach kĺbu s drenážou:iliosakrálny kĺb
5t401.f ASK sept.výplach kĺbu s drenážou:symfýza
5t401.g↔ ASK sept.výplach kĺbu s drenážou:bedr.kĺb
5t401.h↔ ASK sept.výplach kĺbu s drenážou:kolen.kĺb
5t401.k↔ ASK sept.výplach kĺbu s drenážou:článok.kĺb h.
5t401.m↔ ASK sept.výplach kĺbu s drenážou:článok.kĺb d.
5t401.n↔ ASK sept.výplach kĺbu s drenážou:tarzálne kĺby
5t401.q↔ ASK sept.výplach kĺbu s drenážou:metatarzofalang.kĺ.
5t401.r↔ ASK sept.výplach kĺbu s drenážou:interfalang.kĺb n.
5t401.x ASK sept.výplach kĺbu s drenážou:ostatné kĺby
5t402.0↔ ASK mobilizácia kĺbu(artrolýza):humeroglenoid.kĺb
5t402.1↔ ASK mobilizácia kĺbu(artrolýza):akromioklavikul.kĺb
5t402.2↔ ASK mobilizácia kĺbu(artrolýza):torakoskapulár.kĺb
5t402.4↔ ASK mobilizácia kĺbu(artrolýza):lakťový kĺb
5t402.5↔ ASK mobilizácia kĺbu(artrolýza):prox.radioulnár.kĺb
5t402.6↔ ASK mobilizácia kĺbu(artrolýza):dist.radioulnár.kĺb
5t402.8↔ ASK mobilizácia kĺbu(artrolýza):radiokarpálny kĺb
5t402.9↔ ASK mobilizácia kĺbu(artrolýza):ulnokarpálny kĺb
5t402.e↔ ASK mobilizácia kĺbu(artrolýza):iliosakrálny kĺb
5t402.h↔ ASK mobilizácia kĺbu:artrolýza:kolenný kĺb
5t402.j↔ ASK mobilizácia kĺbu(artrolýza):prox.tibiofibulár.kĺb
5t402.k↔ ASK mobilizácia kĺbu(artrolýza):článok.kĺb h.
5t402.m↔ ASK mobilizácia kĺbu(artrolýza):článok.kĺb d.
5t402.n↔ ASK mobilizácia kĺbu(artrolýza):tarzálne kĺby
5t402.q↔ ASK mobilizácia kĺbu(artrolýza):metatarzofalang.kĺ.
5t402.r↔ ASK mobilizácia kĺbu(artrolýza):interfalang.kĺb n.
5t402.x ASK mobilizácia kĺbu(artrolýza):ostatné kĺby
5t403.0↔ ASK odstránenie OSM:humeroglenoidálny kĺb
5t403.4↔ ASK odstránenie OSM:lakťový kĺb
5t403.5↔ ASK odstránenie OSM:prox.radioulnárny kĺb
5t403.8↔ ASK odstránenie OSM:radiokarpálny kĺb
5t403.9↔ ASK odstránenie OSM:ulnokarpálny kĺb
5t403.g↔ ASK odstránenie OSM:bedr.kĺb
5t403.h↔ ASK odstránenie OSM:kolen.kĺb
5t403.k↔ ASK odstránenie OSM:členkový kĺb horný
5t403.m↔ ASK odstránenie OSM:členkový kĺb dolný
5t403.q↔ ASK odstránenie OSM:metatarzofalang.kĺ.
5t403.x ASK odstránenie osteosyntet.materiálu:ost.kĺby
5t404.0↔ ASK odstr.voľných telies:humeroglenoidálny kĺb
5t404.1↔ ASK odstr.voľných telies:akromioklavikul.kĺb
5t404.3↔ ASK odstr.voľných telies:sternoklavikul.kĺb
5t404.4↔ ASK odstr.voľných telies:lakťový kĺb
5t404.5↔ ASK odstr.voľných telies:prox.radioulnár.kĺb
5t404.6↔ ASK odstr.voľných telies:dist.radioulnár.kĺb
5t404.8↔ ASK odstr.voľných telies:radiokarpálny kĺb
5t404.9↔ ASK odstr.voľných telies:ulnokarpálny kĺb
5t404.h↔ ASK odstr.voľných telies:kolenný kĺb
5t404.j↔ ASK odstr.voľných telies:prox.tibiofibulárny kĺb
5t404.k↔ ASK odstr.voľných telies:článok.kĺb h.
5t404.m↔ ASK odstr.voľných telies:článok.kĺb d.
5t404.n↔ ASK odstr.voľných telies:tarzálne kĺby
5t404.p↔ ASK odstr.voľných telies:tarzometatarz.kĺby
5t404.q↔ ASK odstr.voľných telies:metatarzofalang.kĺ.
5t404.r↔ ASK odstr.voľných telies:interfalang.kĺb n.
5t404.x ASK odstránenie voľných telies:ostatné kĺby
5t405.0↔ ASK odstr.periartikul.kalcifikátov:humerogl.kĺb
5t405.4↔ ASK odstr.periartikul.kalcifikátov:lakťový kĺb
5t405.5↔ ASK odstr.periartikul.kalcifikátov:prox.radioulnár.kĺb
5t405.6↔ ASK odstr.periartikul.kalcifikátov:dist.radioulnár.kĺb
5t405.8↔ ASK odstr.periartikul.kalcifikátov:radiokarpálny kĺb
5t405.9↔ ASK odstr.periartikul.kalcifikátov:ulnokarpálny kĺb
5t405.e↔ ASK odstr.periartikul.kalcifikátov:iliosakrálny kĺb
5t405.f ASK odstr.periartikul.kalcifikátov:symfýza
5t405.h↔ ASK odstr.periartikul.kalcifikátov:kolen.kĺb
5t405.k↔ ASK odstr.periartikul.kalcifikátov:článok.kĺb h.
5t405.m↔ ASK odstr.periartikulár.kalcifikátov:členkový kĺb dolný
5t405.n↔ ASK odstr.periartikulár.kalcifikátov:tarzálne kĺby
5t405.p↔ ASK odstr.periartikulárnych kalcifikátov:tarzometatarz.kĺby
5t405.x ASK odstr.periartikulárnych kalcifikátov:ostatné kĺby
5t406.0↔ ASK asistov.ošetrenie zlomeniny:humeroglenoid.kĺbu
5t406.4↔ ASK asistov.ošetrenie zlomeniny:lakťový kĺb
5t406.5↔ ASK asistov.ošetrenie zlomeniny:prox.radioulnár.kĺb
5t406.6↔ ASK asistov.ošetrenie zlomeniny:dist.radioulnár.kĺb

5t406.8↔ ASK asistov.ošetrenie zlomeniny:radiokarpálny kĺb
5t406.9↔ ASK asistov.ošetrenie zlomeniny:ulnokarpálny kĺb
5t406.g↔ ASK asistov.ošetrenie zlomeniny:bedr.kĺb
5t406.h↔ ASK asistov.ošetrenie zlomeniny:kolen.kĺb
5t406.k↔ ASK asistov.ošetrenie zlomeniny:členk.kĺb horný
5t406.x ASK asistov.ošetrenie zlomeniny:ostatné kĺby
5t407.0↔ Artroskop.vlož.liek.nosiča:humeroglenoid.kĺb
5t407.1↔ Artroskop.vlož.liek.nosiča:akromioklavikul.kĺb
5t407.2↔ Artroskop.vlož.liek.nosiča:torakoskapulár.kĺ
5t407.3↔ Artroskop.vlož.liek.nosiča:sternoklavikul.kĺb
5t407.4↔ Artroskop.vlož.liek.nosiča:lakťový kĺb
5t407.5↔ Artroskop.vlož.liek.nosiča:prox.radioulnár.kĺb
5t407.6↔ Artroskop.vlož.liek.nosiča:dist.radioulnár.kĺb
5t407.8↔ Artroskop.vlož.liek.nosiča:radiokarpálny kĺb
5t407.9↔ Artroskop.vlož.liek.nosiča:ulnokarpálny kĺb
5t407.e↔ Artroskop.vlož.liek.nosiča:iliosakrálny kĺb
5t407.f Artroskop.vloženie liek.nosiča:symfýza
5t407.h↔ Artroskop.vlož.liek.nosiča:kolen.kĺb
5t407.j↔ Artroskop.vlož.liek.nosiča:prox.tibiofibulárny kĺb
5t407.k↔ Artroskop.vlož.liek.nosiča:členk.kĺb h.
5t407.m↔ Artroskop.vlož.liek.nosiča:členk.kĺb d.
5t407.n↔ Artroskop.vlož.liek.nosiča:tarzálne kĺby
5t407.p↔ Artroskop.vlož.liek.nosiča:tarzometatarz.kĺby
5t407.q↔ Artroskop.vlož.liek.nosiča:metatarzofalang.kĺ.
5t407.r↔ Artroskop.vlož.liek.nosiča:interfalang.kĺb n.
5t407.x Artroskop.vlož.liek.nosiča:ostatné kĺby
5t408.0↔ Artroskop.odstr.liek.nosiča:humeroglenoid.kĺb
5t408.1↔ Artroskop.odstr.liek.nosiča:akromioklavikul.kĺb
5t408.2↔ Artroskop.odstr.liek.nosiča:torakoskapulár.kĺ
5t408.3↔ Artroskop.odstr.liek.nosiča:sternoklavikul.kĺb
5t408.4↔ Artroskop.odstr.liek.nosiča:lakťový kĺb
5t408.5↔ Artroskop.odstr.liek.nosiča:prox.radioulnár.kĺb
5t408.6↔ Artroskop.odstr.liek.nosiča:dist.radioulnár.kĺb
5t408.8↔ Artroskop.odstr.liek.nosiča:radiokarpálny kĺb
5t408.9↔ Artroskop.odstr.liek.nosiča:ulnokarpálny kĺb
5t408.e↔ Artroskop.odstr.liek.nosiča:iliosakrálny kĺb
5t408.f Artroskop.odstránenie liek.nosiča:symfýza
5t408.h↔ Artroskop.odstr.liek.nosiča:kolen.kĺb
5t408.j↔ ASK odstr.liek.nosiča:prox.tibiofibulárny kĺb
5t408.k↔ Artroskop.odstr.liek.nosiča:členk.kĺb h.
5t408.m↔ Artroskop.odstr.liek.nosiča:členk.kĺb d.
5t408.n↔ Artroskop.odstr.liek.nosiča:tarzálne kĺby
5t408.p↔ Artroskop.odstr.liek.nosiča:tarzometatarz.kĺby
5t408.q↔ Artroskop.odstr.liek.nosiča:metatarzofalang.kĺ.
5t408.r↔ Artroskop.odstr.liek.nosiča:interfalang.kĺb n.
5t408.x Artroskop.odstr.liek.nosiča:ostatné kĺby
5t409.0↔ ASK resek.častí ligament,zbytkov ligament:humeroglen.kĺb
5t409.1↔ ASK resek.častí ligament,zbytkov ligament:akromioklavik.k
5t409.3↔ ASK resek.častí ligament,zbytkov ligament:sternoklavikul.k
5t409.4↔ ASK resekcia častí ligament,zbytkov ligament:lakť.kĺb
5t409.5↔ ASK resek.č.ligament,zbytkov ligament:prox.radioulná.kĺb
5t409.6↔ ASK resek.č.ligament,zbytkov ligament:dist.radioulná.kĺb
5t409.8↔ ASK resek.č. ligament,zbytkov ligament:radiokarpálny kĺb
5t409.9↔ ASK resek.č.ligament,zbytkov ligament:ulnokarpálny kĺb
5t409.e↔ ASK resek.č. ligament,zbytkov ligament:iliosakrálny kĺb
5t409.f ASK resek.častí ligament,zbytkov ligament:symfýza
5t409.h↔ ASK resekcia častí ligament,zbytkov ligament:kolen.kĺb
5t409.j↔ ASK resek.častí ligament,zbytk.ligament:prox.tibiofibul.kĺb
5t409.k↔ ASK resekcia častí ligament,zbytkov ligament:členk.kĺb h.
5t409.m↔ ASK resek.častí ligament,zbytkov ligament:členk.kĺb dolný
5t409.n↔ ASK resek.častí ligament,zbytkov ligament:tarzálne kĺby
5t409.p↔ ASK resek.č.ligament,zbytkov ligament:tarzometatarz.kĺby
5t409.q↔ ASK resek.č.ligament,zbytk.ligament:metatarzofalang.kĺby
5t409.r↔ ASK resek.častí ligament,zbytk.ligament:interfalan.kĺb nohy
5t409.x ASK resek.častí ligament,zbytkov ligament:ostatné kĺby
5t412.0↔ Artroskop.parc.synovektómia:humeroglenoid.kĺb
5t412.1↔ Artroskop.parc.synovektómia:akromioklavikul.kĺb
5t412.3↔ Artroskop.parc.synovektómia:sternoklavikul.kĺb
5t412.4↔ Artroskop.parc.synovektómia:lakťový kĺb
5t412.5↔ Artroskop.parc.synovektómia:prox.radioulnár.kĺb
5t412.6↔ Artroskop.parc.synovektómia:dist.radioulnár.kĺb
5t412.8↔ Artroskop.parc.synovektómia:radiokarpálny kĺb
5t412.9↔ Artroskop.parc.synovektómia:ulnokarpálny kĺb
5t412.h↔ Artroskop.parc.synovektómia:kolen.kĺb
5t412.j↔ Artroskop.parc.synovektómia:prox.tibiofibulár.kĺb
5t412.k↔ Artroskop.parc.synovektómia:členk.kĺb h.
5t412.m↔ Artroskop.parc.synovektómia:členk.kĺb d.
5t412.n↔ Artroskop.parc.synovektómia:tarzálne kĺby
5t412.p↔ Artroskop.parc.synovektómia:tarzometatarz.kĺby
5t412.q↔ Artroskop.parc.synovektómia:metatarzofalang.kĺ.
5t412.r↔ Artroskop.parc.synovektómia:interfalang.kĺb n.
5t412.x Artroskop.parciálna synovektómia:ostatné kĺby
5t413.0↔ Artroskop.totál.synovektómia:humeroglenoid.kĺb
5t413.1↔ Artroskop.totál.synovektómia:akromioklavikul.kĺb
5t413.3↔ Artroskop.totál.synovektómia:sternoklavikul.kĺb
5t413.4↔ Artroskop.totál.synovektómia:lakťový kĺb
5t413.5↔ Artroskop.totál.synovektómia:prox.radioulnár.kĺb
5t413.6↔ Artroskop.totál.synovektómia:dist.radioulnár.kĺb
5t413.8↔ Artroskop.totál.synovektómia:radiokarpálny kĺb
5t413.9↔ Artroskop.totál.synovektómia:ulnokarpálny kĺb
5t413.h↔ Artroskop.totálna synovektómia:kolen.kĺb
5t413.j↔ Artroskop.totál.synovektómia:prox.tibiofibulár.kĺb
5t413.k↔ Artroskop.totál.synovektómia:členk.kĺb h.
5t413.m↔ Artroskop.totál.synovektómia:členk.kĺb d.
5t413.n↔ Artroskop.totál.synovektómia:tarzálne kĺby
5t413.p↔ Artroskop.totál.synovektómia:tarzometatarz.kĺby
5t413.q↔ Artroskop.totál.synovektómia:metatarzofalang.kĺ.
5t413.r↔ Artroskop.totál.synovektómia:interfalang.kĺb n.
5t413.x Artroskop.totál.synovektómia:ostatné kĺby
5t420.0↔ ASK excízia poškod.tk.kĺb.chrup:humeroglenoid.kĺb
5t420.1↔ ASK excízia poškod.tk.kĺb.chrup:akromioklavikul.kĺb
5t420.3↔ ASK excízia poškod.tk.kĺb.chrup:sternoklavikul.kĺb
5t420.4↔ ASK exc.pošk.tk.kĺb.chrupavky:lakťový kĺb
5t420.5↔ ASK excízia poškod.tk.kĺb.chrup:prox.radioulná.kĺb
5t420.6↔ ASK excízia poškod.tk.kĺb.chrup:dist.radioulnár.kĺb
5t420.8↔ ASK excízia poškod.tk.kĺb.chrup:radiokarpálny kĺb
5t420.9↔ ASK excízia poškod.tk.kĺb.chrup:ulnokarpálny kĺb
5t420.e↔ ASK excízia poškod.tk.kĺb.chrup:iliosakrálny kĺb
5t420.f ASK exc.pošk.tk.kĺb.chrupavky:symfýza
5t420.h↔ ASK excízia poškod.tk.kĺb.chrup:kolen.kĺb
5t420.j↔ ASK exc.pošk.tk.kĺb.chrup:prox.tibiofibulá.kĺb
5t420.k↔ ASK exc.pošk.tk.kĺb.chrup:členk.kĺb horný
5t420.m↔ ASK exc.pošk.tk-kĺb.chrup:členk.kĺb dolný
5t420.n↔ ASK exc.pošk.tk-kĺb.chrup:tarzálne kĺby
5t420.p↔ ASK exc.pošk.tk-kĺb.chrup:tarzometatarz.kĺby
5t420.q↔ ASK exc.pošk.tk-kĺb.chrup:metatarzofalang.kĺb
5t420.r↔ ASKexc.pošk.tk-kĺb.chrup:interfalang.kĺb nohy
5t420.x ASK excízia poškod.tk.kĺb.chruppavky:ostatné kĺby
5t422.0↔ ASK subchondr.spongioplastika:humeroglen.kĺb
5t422.1↔ ASK subchondr.spongioplastika:akromioklav.kĺb
5t422.4↔ ASK subchondrál.spongioplastika:lakťový kĺb
5t422.5↔ ASK subchondr.spongioplastika:prox.radiouln.kĺb
5t422.6↔ ASK subchondr.spongioplastika:dist.radiouln.kĺb
5t422.8↔ ASK subchondr.spongioplastika:radiokarp.kĺb
5t422.9↔ ASK subchondr.spongioplastika:ulnokarpálny kĺb
5t422.h↔ ASK subchondr.spongioplastika:kolen.kĺb
5t422.k↔ ASK subchondr.spongioplastika:členk.kĺb horný
5t422.m↔ ASK subchondr.spongioplastika:členk.kĺb dolný
5t422.n↔ ASK subchondr.spongioplast:tarzálne kĺby
5t422.p↔ ASK subchond.spongiopl:tarzometatar.kĺb
5t422.q↔ ASK subchondr.spongioplastika:metatarzofala.kĺ.
5t422.r↔ ASK subchon.spongioplas:interfalang.kĺb n.
5t422.x ASK subchondr.spongioplastikaika:ostatné kĺby
5t423.10↔ Artroskopická parciálna resekcia menisku
5t423.11↔ Artroskopická totálna resekcia menisku
5t432↔ Artroskopická kostná refixácia skríženého väzu
5t433↔ ASK plastika predného skríž.väzu autológ.patelár.ligament
5t434↔ ASK plastika pred.skríž. väzu iným autológ.ligamentom
5t435↔ ASK plastika pred.skríženého väzu s aloplastickou náhradou
5t436↔ ASK plastika zad.skríž.väzu s autogénnou patelár.šľachou

5t437↔	ASK plastika zad.skríženého väzu s iným autológ.ligamentom
5t439↔	Artroskop.uvoľnenie kolenného púzdra (lateral release)
5t43a↔	ASK sutúra mediál.kapsuloligamentóz.aparátu kolen.kĺbu
5t43b↔	ASK sutúra laterál.kapsuloligamentóz.aparátu kolen.kĺbu
5t43c↔	ASK sutúra dorzál.kapsuloligamentóz.aparátu kolen.kĺbu
5t43d↔	ASK plastika mediál.kapsuloligamentóz.aparátu kolen.kĺbu
5t43e↔	ASK plastika laterál.kapsuloligamentóz.aparátu kolen.kĺbu
5t43f↔	ASK plastika dorzál.kapsuloligamentóz.aparátu kolen.kĺbu
5t43g↔	ASK plastika pred.skríženého väzu s alogénnym ligamentom
5t43h↔	ASK plastika zadného skríž. väzu s alogénnym ligamentom
5t43x↔	Ost.ASK refix.a plastiky na kapsuloligament.ap.kolen.kĺbu
5t441.3	Artroskopická zväčšenie subakromiálneho priestoru
5t443↔	Artroskopická zväčšenie subakromiálneho priestoru
5t444.0↔	ASK rekonštrukcia rotátorovej manžety, jednoduchá
5t444.1↔	ASK rekonštrukcia rotátorovej manžety, zložitá
5t444.2↔	ASK implant.vstrebateľ.fyzickej bariéry pri sy rotátor.manžety
5t444.x↔	Artroskopická OP rotátorovej manžety, iná
5t452.0↔	ASK výmena.transpl.p.skríž.väzu:autológ.patel.šľ.
5t452.1↔	ASK výmena transpl.pred.skríž.väzu:i.autológ.šľach
5t452.2↔	ASK výmena transpl.pred.skríž.v:alopl.náhr.väzu
5t452.3↔	Artrosk.výmena transplantátu pred.skríž.väzu:alog.šľ.
5t452.x↔	Artros.výmena transpl.predného skríž.väzu:iné
5t453.0↔	ASK výmena transpl.zad.skríž.väzu:autológ.patel.šľach.
5t453.1↔	ASK výmena transpl.zad.skríž.väzu:i.autol.šľachou
5t453.3↔	ASK výmena transpl.zad.skríž.väzu:alog.šľachou
5t453.x↔	ASK výmena transpl.zad.skríž.väzu:iné
5t490.0↔	ASK rozdelenie/preruš.väzu:humeroglenoid.kĺb
5t490.1↔	ASK rozdelenie/preruš.väzu:akromioklavikul.kĺb
5t490.3↔	ASK rozdelenie/preruš.väzu:sternoklavikul.kĺb
5t490.4↔	ASK rozdel/prerušenie väzu:lakťový kĺb
5t490.5↔	ASK rozdelenie/preruš.väzu:prox.radioulnár.kĺb
5t490.6↔	ASK rozdelenie/preruš.väzu:dist.radioulnár.kĺb
5t490.8↔	ASK rozdel/preruš.väzu:radiokarpálny kĺb
5t490.9↔	ASK rozdelenie/preruš.väzu:ulnokarpálny kĺb
5t490.h↔	ASK rozdelenie/preruš.väzu:kolen.kĺb
5t490.k↔	Artroskopické rozdel./preruš.väzu:členk.kĺb h.
5t490.m↔	ASK rozdelenie/preruš.väzu:členk.kĺb d.
5t490.x	Artroskopické rozdel./preruš.väzu:ostatné kĺby
5t500.0↔	Impl.totál.endoprotézy bedr.kĺbu,necement.
5t500.1↔	Implantácia totál.endoprotézy bedr.kĺbu, cement.
5t500.2↔	Impl.totál.endoprotézy bedr.kĺbu,hybrid čiastoč.cement.
5t502.0↔	Impl.totál.špeciál.endoprotézy bedr.kĺbu, necementovaná
5t502.1↔	Impl.totál.špeciál.endoprotézy bedr.kĺbu, cementovaná
5t502.2↔	Impl.totál.špeci.endoprotézy bedr.kĺbu, hybrid.čiast.cement.
5t503.0↔	Implant.cervikokapitál.protézy bedr.kĺbu,necement.
5t503.1↔	Implantácia cervikokapitálnej protézy bedr.kĺbu,cement.
5t504.0↔	Impl.bipolár.cervikokapit.protézy bedr.kĺbu,necement.
5t504.1↔	Impl.bipolár.cervikokapit.protézy bedr.kĺbu,cement.
5t505.0↔	Impl.antiluxač.acetabulár.komponenty bedr.kĺbu,necement.
5t505.1↔	Impl.antiluxačnej acetabulár.komponenty bedr.kĺbu,cement.
5t507.0↔	Impl.snap fit acetabulár.komponenty bedr.kĺbu,necement.
5t507.1↔	Impl.snap fit acetabulár.komponenty bedr.kĺbu,cement.
5t507.2↔	Impl.snap fit acetabulár.komponenty bedr.kĺbu, hybridná
5t508.0↔	Impl.povrch.protézy hl. femuru hip resurfacing,necement.
5t508.1↔	Impl.povrch.protézy hlavice femuru hip resurfacing,cement.
5t508.2↔	Impl.povrch.protézy hlavice femuru hip resurfacing,hybrid.
5t509.00↔	Impl.metaf.prot.hl.femuru s k.driek.bez acet.komp.,necemen.
5t509.01↔	Impl.metaf.prot.hl.femuru s k.driek.bez aceta.komp.,cement.
5t509.10↔	Impl.metafyz.protézy hl.femuru.s kr.dr.s acet.komp.,necem.
5t509.11↔	Impl.metafyz.protézy hl.femuru.s kr.dr.s acet.kom.,cem.
5t509.12↔	Impl.metafyz.prot.hl.femuru.s kr.dr.s acet.kom.,hybrid č.cem.
5t50x.0↔	Iné implant.endoprotézy bedr.kĺbu,necement
5t50x.1↔	Iné implantácie endoprotézy bedr.kĺbu,cement
5t50x.2↔	Iné implantácie endoprotézy bedr.kĺbu,hybrid
5t510↔	Revízia endoprotézy bedrového kĺbu bez výmeny
5t511.00↔	Vým.femor.komp.protézy hl.femuru na cervikokap.nec.pr.hl.f.
5t511.01↔	Vým.femor.komp.protézy hl.femuru na cerv-kap.cem.pr.hl.f.
5t511.2↔	Vým.femor.kompon.protézy hl.femuru na špeciál.prot.hl.fem.
5t511.3↔	Vým.femor.komponen.protézy hl.femuru na bipol.prot.hl.f.
5t511.4↔	Výmena femorálnej komponenty hlavičky protézy
5t511.80↔	Výmena femor.komp.pr.hl.fem.na tot.necem.prot.hl.fem.
5t511.81↔	Výmena femor.komp.pr.hl.femuru na tot.cem.prot.hl.fem.
5t511.82↔	Vým.femor.komponenty pr.hl.femuru na tot.hybrid.pr.hl.fem.
5t511.x↔	Vým.femorálnej komp.protézy hl.femuru,ostatné
5t512.10↔	Vým.acetab.komponenty bed.kĺbu na acetab.komp.,necem.
5t512.11↔	Vým.acetabulár.komp.bed.kĺbu na acetab.komp.,cem.
5t512.20↔	Vým.acet.komp.bedra na acet.komp,necem.s vým.hl.
5t512.21↔	Vým.acet.komp.bedra na acet.komp,cem.s vým.hl.
5t512.3↔	Vým.acetabulár.kompenty bedra na špeciál.prot.hl.f.
5t512.60↔	Vým.acetab.komp.bedra, izol.inlay bez vým.jamky
5t512.61↔	Vým.acet.komp.bedra,izol.inlay bez vým.jamky s vým.hlavič
5t512.80↔	Vým.acetab.komp.bedra na tot.necem.prot.hl.fem.
5t512.81↔	Vým.acetab.komp.bedra na tot.cement.prot.hl.fem.
5t512.82↔	Vým.acetabulár.komp.bedra na tot.hybr.pr.hl.fem.
5t512.x↔	Vým.acetabulárnej komponenty bedra,ost.
5t513.2↔	Vým.cement.TEP bedr.kĺbu na špec.prot.hl.femuru
5t513.80↔	Vým.cement.TEP bedr.kĺbu na tot.necem.prot.hl.fem.
5t513.81↔	Vým.cement.TEP bedr.kĺbu na tot.cem.pr.hl.fem.
5t513.82↔	Vým.cement.TEP bedr.kĺbu na tot.hybr.pr.hl.f.
5t513.x↔	Výmena cement.TEP bedr.kĺbu,ostatné
5t514.2↔	Vým.necement.TEP bedr.kĺbu na špec.prot.hl.fem.
5t514.80↔	Vým.necem.TEP bedr.kĺbu na tot.necem.prot.hl.fem.
5t514.81↔	Vým.necem.TEP bedr.kĺbu na tot.cem.pr.hl.fem.
5t514.82↔	Vým.necem.TEP bedr.kĺbu na totál.hybr.prot.hl.fem.
5t514.x↔	Vým.necement.totát.endoprotézy bedr.kĺbu,ostat.
5t515.2↔	Vým.hybrid.TEP bedr.kĺbu na špec.prot.hl.fem.
5t515.80↔	Vým.hybrid.TEP bedr.kĺbu na totál.necem.prot.hl.fem.
5t515.81↔	Vým.hybrid.TEP bedr.kĺbu na tot.cem.pr.hl.fem.
5t515.82↔	Vým.hybrid.TEP bedr.kĺbu na tot.hybr.prot.hl.fem.
5t515.x↔	Výmena hybridnej totálnej endoprotézy bedr.kĺbu,ost.
5t516.2↔	Vým.TEP bedr.kĺbu na špec.pr.hl.femuru
5t516.80↔	Vým.TEP bedr.kĺbu na špec.tot.necem.prot.hl.fem.
5t516.81↔	Vým.TEP bedr.kĺbu na špec.totál.cemen.prot.hl.fem.
5t516.82↔	Vým.TEP bedr.kĺbu na špec.tot.hybr.prot.hl.fem.
5t516.x↔	Výmena tot.endoprotézy bedr.kĺbu na špeciálnu,ostatné
5t51f.2↔	Vým.bipol.cervikap.prot.bedr.kĺbu na špec.prot.hl.fem.
5t51f.31↔	Vým.bipol.cervikap.prot.bedr.kĺbu na bip.cem.cervikap.prot.
5t51f.80↔	Vým.bipol.cervikap.prot.bedr.kĺ na tot.necem.pr.hl.fem.
5t51f.81↔	Vým.bipol.cervikap.prot.bedr.kĺ na tot.cemen.pr.hl.f.
5t51f.82↔	Vým.bipol.cervkap.prot.bedr.kĺ na tot.hybr.pr.hl.fem.
5t51f.x↔	Vým.bipol.cervikokap.protézy bedr.kĺbu,ostatné
5t51g.2↔	Výmena povrch.pr.hl.f.hip resurf.na špec.protézu hl.femuru
5t51g.50↔	Vým.povrch.pr.hl.f.hip resurf.na povr.pr.hl.f.hip resurf,necem
5t51g.51↔	Vým.povrch.pr.hl.f.hip resurf.na na povr.pr.hl.f.hip resurf,cem
5t51g.80↔	Vým.povrch.pr.hl.fem.hip resurf.na tot.necem.prot.hl.fem.
5t51g.81↔	Vým.povrch.protézy hl.f.hip resurf.na totál.cem.prot.hl.fem.
5t51g.82↔	Vým.povrch.pr.hl.f.hip resurf.na tot.hybr.prot.hl.fem.
5t51g.x↔	Vým.povrch.protézy hl.femuru typ.hip resurf.,ost.
5t51j.2↔	Vým.metafyz.prot.hl.fem.s krát.driek.na špec.protézu.hl.fem
5t51j.80↔	Vým.metafyz.prot.hl.f.s krát.driek.na tot.necem.pr.hl.fem.
5t51j.81↔	Vým.metafyz.prot.hl.f.s krát.driek.na tot.cem.pr.hl.fem.
5t51j.82↔	Vým.metafyz.prot.hl.f.s krát.driek.na tot.hybr.pr.hl.fem.
5t51j.x↔	Vým.metafyz.protézy hl.femuru s krátkym driek.,ost.
5t520.0↔	Impl.unikondylár.protézy kolen.kĺbu,necement
5t520.1↔	Impl.unikondylár.protézy kolen.kĺbu,cement
5t520.2↔	Impl.unikondylár.protézy kolen.kĺbu,hybrid
5t521.0↔	Impl.bikond.povrch.prot.kolena bez spoj.bez pat.náhr,necem
5t521.1↔	Impl.bikond.povr.protézy kolena bez spoj.bez pat.náhr,cem.
5t521.2↔	Impl.bikond.pov.pr.kolena bez spoj.bez pat.náhr,hybrid
5t522.0↔	Impl.bikond.povrch.pr.kolena bez spoj.s pat.náhr,necem
5t522.1↔	Impl.bik.povr.prot.kolena bez spoj.s patel.náhr,cement
5t522.2↔	Impl.bik.povrch.prot.kolena bez spoj.s pat.náhr,hybrid
5t523.0↔	Impl.bikond.povr.pr.kolena čiast.spoj.bez pat.náhr,necem
5t523.1↔	Impl.bikond.povr.pr.kolena čiast.spoj.bez patel.náhr,cem
5t523.2↔	Impl.bikond.povr.pr.kolena čiast.spoj.bez pat.náhr,hybrid
5t524.0↔	Impl.bikond.povrch.pr.kolena čiast.spoj.s pat.náhr,necem
5t524.1↔	Impl.bikond.povrch.prot.kolena čiast.spoj.s pat.náhr,cem
5t524.2↔	Impl.bikond.povrch.pr.kolena čiast.spoj.s pat.náhr,hybrid
5t525.0↔	Impl.TEP kolen.kĺbu spoj.bez patel.náhr.,necement
5t525.1↔	Impl.TEP kolen.kĺbu spoj.bez patel.náhr.,cement

5t525.2↔ Impl.TEP kolen.kĺbu spojená bez pat.náhr.,hybrid
5t526.0↔ Impl.TEP kolen.kĺbu spoj.s patel.náhr.,necement
5t526.1↔ Impl.TEP kolen.kĺbu spojená s patel.náhr.,cement
5t526.2↔ Impl.TEP kolen.kĺbu spoj.s pat.náhr.,hybrid
5t527.10↔ Impl.patel.náhrady kolen.kĺbu,patelár.komponenta necem
5t527.11↔ Impl.patel.náhrady kolen.kĺbu,patel.komponenta cement
5t527.20↔ Impl.patel.náhrady kolen.kĺ,patelofemor.náhr.necem.
5t527.21↔ Impl.patel.náhrady kolen.kĺ,patelofemor.náhrada cem.
5t527.22↔ Impl.patel.náhrady kolen.kĺ,patelofem.náhr.hybrid.
5t527.30↔ Impl.patel.náhrady kolen.kĺ,izol.náhr.femor.plochy,necem.
5t527.31↔ Impl.pat.náhrady kolen.kĺ,izol.náhrada femor.plochy,cemen
5t528.0↔ Impl.špeciál.protézy kolen.kĺbu,necement
5t528.1↔ Impl.špeciál.protézy kolen.kĺbu,cement
5t528.2↔ Impl.špeciál.protézy kolenného kĺbu,hybrid
5t529.1↔ Impl.prot.kolen.kĺ so zvýš.ohyb.schop.bez pat.náhr,cement
5t529.2↔ Impl.protézy kolen.kĺ so zvýš.ohyb.schop.bez pat.náhr,hybrid
5t52a.1↔ Impl.protézy kolen.kĺ so zvýš.ohyb.schop.s pat.náhr,cement
5t52a.2↔ Impl.protézy kolen.kĺ so zvýš.ohyb.schop.s pat.náhr,hybrid
5t52b↔ Implant.interpozič.nezakotveného implantátu kolen.kĺbu
5t52c.0↔ Impl.bikompart.protézy kolen.kĺbu bez pat.náhr,necement
5t52c.1↔ Impl.bikompart.protézy kolen.kĺbu bez pat.náhr,cement
5t52c.2↔ Impl.bikompart.protézy kolen.kĺbu bez pat.náhr,hybrid
5t52d.0↔ Impl.bikompart.protézy kolen.kĺbu s patel.náhr,necement
5t52d.1↔ Impl.bikompart.protézy kolen.kĺbu s patel.náhr,cement
5t52d.2↔ Impl.bikompart.protézy kolen.kĺbu s patel.náhr,hybrid
5t52e.0↔ Impl.endoprot.kĺb.náhrady kolena bez pohyb.funk,necem
5t52e.1↔ Impl.endoprotet.kĺb.náhr.kolena bez pohyb.funk,cement
5t52e.2↔ Impl.endoprotet.kĺb.náhr.kolena bez pohyb.funk,hybrid
5t52x.0↔ Ostat.implantácia endoprotézy kolen.kĺbu,necement.
5t52x.1↔ Ostat.implantácia endoprotézy kolen.kĺbu,cement.
5t52x.2↔ Ostat.implantácia endoprotézy kolen.kĺbu,hybrid.
5t530↔ Revízia endoprotézy kolenného kĺbu bez výmeny
5t531.10↔ Vým.unikondylárnej prot.kolen.kĺbu na unikond.prot.,necem
5t531.11↔ Vým.unikondylárnej prot.kolen.kĺbu na unikond.prot.,cem.
5t531.20↔ Vým.unikond.prot.kolena na bikond.pov.pr.bez pat.náhr,nec
5t531.21↔ Vým.unikond.prot.kolena na bikond.pov.pr.bez pat.náhr,cem
5t531.30↔ Vým.unikond.prot.kolena na bikond.pov.pr.s patel.náhr,nec
5t531.31↔ Vým.unikond.prot.kolena na bikond.pov.pr.s patel.náhr,cem
5t531.50↔ Vým.unikond.protézy kolena na TEP kolena spoj,nec
5t531.51↔ Vým.unikondyl.prot.kolena na TEP kolena spoj,cem.
5t531.52↔ Vým.unikond.prot.kolena na TEP kolena spoj-hybr.čiast.cem
5t531.6↔ Výmena unikondylárnej protézy kolenného kĺbu inlay
5t531.x↔ Výmena unikondylárnej protézy kolenného kĺbu, ostatné
5t532.0↔ Vým.bikondyl.povrch.pr.kolena na bikond.povrch.p.rovn.typu
5t532.40↔ Vým.bikondyl.povr.pr.kolena na bik.povr.pr.iný typ,necem.
5t532.42↔ Vým.bikondyl.povr.pr.kolena na bik.povr.p.iný typ,hybrid/cem
5t532.50↔ Vým.bikondyl.pov.pr.kolena na totál.endopr.kol,spoj.necem.
5t532.52↔ Vým.bikondyl.pov.pr.kolena na tot.endopr.kol,spoj.hybr/cem
5t532.6↔ Výmena bikondylárnej povrchovej protézy kolena inlay
5t532.7↔ Vým.bikondyl.povr.protézy kolena, vým.femorál.komponenty
5t532.8↔ Vým.bikondyl.povr.protézy kolena, výmena tibiál.komponenty
5t532.a0↔ Vým.bikondyl.povr.pr.kolena na špeciál.endopr.kol.,necem.
5t532.a1↔ Vým.bikondyl.povr.pr.kolena na špeciál.endopr.kol.,cem.
5t532.x↔ Výmena bikondylárnej povrch.protézy kolena,ost.
5t533.0↔ Vým.spojenej TEP kolen.kĺbu rovnakého typu
5t533.50↔ Vým.spojenej TEP kolen.kĺbu na TEP kol.spojenú,necem
5t533.52↔ Vým.spojenej TEP kolen.kĺbu na TEP kol.spojenú,hybrid/cem
5t533.7↔ Výmena spoj.TEP kolena,výmena femorál.komp.
5t533.8↔ Vým.spoj.TEP kolena,výmena tibiál.komp.
5t533.9↔ Vým.spoj.TEP kolena,výmena patelár.komp.
5t533.a0↔ Vým.spojenej TEP kolen.kĺ na špeciál.endopr.kolena,necem.
5t533.a1↔ Vým.spojenej TEP kolen.kĺ na špeciál.endopr.kol,cem.
5t533.x↔ Výmena spojenej totálnej endoprotézy kolena,ostatné
5t534.0↔ Vým.špeciálnej protézy kolen.kĺbu rovnakého typu
5t534.7↔ Vým.špec.protézy kolen.kĺ,výmena femor.komponenty
5t534.8↔ Vým.špec.protézy kolen.kĺ,výmena tibiál.komp.
5t534.9↔ Vým.špeciál.protézy kolen.kĺ,vým.patelár.komp.
5t534.x↔ Výmena špeciálnej protézy kolenného kĺbu,ost.
5t535.10↔ Vým.patelár.náhrady na necem.patelár.komp.
5t535.11↔ Vým.patelár.náhrady na cement.patel.komponentu
5t535.20↔ Vým.patel.náhrady na patelofemor.necem.náhr.
5t535.21↔ Vým.patel.náhrady na patelofem.cement.náhr.
5t535.22↔ Výmena patel.náhr.na patelofem.hybr.náhr.
5t535.30↔ Výmena patelár.náhrady na necement.femorálnu náhradu
5t535.31↔ Výmena patelár.náhrady na cement.femorálnu náhradu
5t536.42↔ Vým.pr.kol.zvýš.ohyb.na p.so zvýš.ohyb.bez pat.náhr-hyb/cem
5t536.52↔ Vým.pr.kol.so zvýš.ohyb.na p.so zvýš.ohyb.s pat.náhr-hyb/cem
5t536.60↔ Vým.pr.kolena so zvýš.ohyb.na TEP spoj.bez patel.náhr,necem
5t536.61↔ Vým.pr.kolena so zvýš.ohyb.na TEP spoj.bez patel.n-hyb/cem
5t536.70↔ Vým.pr.kolena so zvýš.ohyb.sch.na TEP spoj.s pat.náhr,necem
5t536.71↔ Vým.pr.kolena so zvýš.ohyb.na TEP spoj.s pat.náhr-hyb/cem
5t536.90↔ Vým.protézy kolena so zvýš.ohyb.sch.na špec.endopr.,necem
5t536.92↔ Vým.protézy kolena zvýš.ohyb.sch.na špec.endopr-hyb/cem.
5t536.x↔ Výmena protézy kolena so zvýš.ohyb.schopnosťou,ost.
5t537↔ Výmena interpozič.nezakotveného implantátu kolen.kĺbu
5t538.20↔ Vým.bikompart.pr.kolena na bikond.p.p.bez pat.náh-necem.
5t538.22↔ Vým.bikompart.pr.kolena na bikond.p.p.bez pat.náh-hyb/cem
5t538.30↔ Vým.bikompart.pr.kolena na bikond.p.p.s patel.náh-necem.
5t538.32↔ Vým.bikompart.pr.kolena na bikond.p.p.s patel.náh-hyb/cem
5t538.60↔ Vým.bikompart.prot.kolena na TEP spoj.bez pat.n-necem
5t538.62↔ Vým.bikompart.prot.kolena na TEP spoj.bez pat.n-hyb/cem
5t538.70↔ Vým.bikompart.prot.kolena na TEP spoj.s pat.náhr-cem
5t538.72↔ Vým.bikompart.pr.kolena na TEP spoj.s pat.náhr-hyb/cem.
5t538.8↔ Vým.bikompartment.prot.kolena,výmena.tibiál.komp.
5t538.9↔ Vým.bikompartment.prot.kolena,výmena.femor.komp.
5t538.a↔ Vým.bikompartment.pr.kol. na bikomp.prot.bez patel.náhr.
5t538.b↔ Vým.bikompartment.pr.kolena na bikomp.prot.s patel.náhr.
5t538.c↔ Vým.bikompartment.protézy kolena,výmena inlay
5t538.x↔ Výmena bikompartment.protézy kolena,ost.
5t539.0↔ Vým.endopr.kĺb.náhr.kolena bez pohyb.f-č.vým.bez obn.f.kĺbu
5t539.1↔ Vým.endopr.kĺb.náhr.kolena bez pohyb.f-č.vým.s obn.f.kĺbu
5t53a↔ Odstránenie unikondylárnej protézy kolenného kĺbu
5t53b↔ Odstr.bikondylárnej povrchovej protézy kolenného kĺbu
5t53c↔ Odstránenie spojenej totálnej endoprotézy kolena
5t53d↔ Odstránenie patelárnej náhrady
5t53e↔ Odstránenie špeciálnej protézy kolenného kĺbu
5t53f↔ Odstr.protézy kolena so zvýšenou ohybovou schopnosťou
5t53g↔ Odstr.interpozič.nezakotveného implant.kolenného kĺbu
5t53h↔ Odstránenie bikompartmentálnej protézy kolenného kĺbu
5t53j↔ Odstr.endoprotet.kĺb.náhrady kolena bez pohyb.funkcie
5t53x↔ Revízia, výmena a odstr.endoprotézy kolena,ostatné
5t540.0↔ Impl.čiast.protézy humeru-povr.prot.hl.humeru resurf.
5t540.1↔ Impl.čiast.protézy humeru-cervikokap.prot.hl.humeru
5t540.x↔ Implantácia čiastočnej protézy v oblasti humeru, ostatné
5t541↔ Implantácia protézy glenoidu ramenného kĺbu
5t542.0↔ Impl.TEP ramen.kĺbu,konvenč.totál.protéza ramena
5t542.1↔ Implant.TEP ramen.kĺbu,reverz.totál.protéza ramena
5t543↔ Implantácia protézy hlavičky rádia
5t544↔ Implantácia TEP lakťa, nespojená
5t545↔ Implantácia TEP lakťa, spojená
5t546↔ Implantácia náhrady distálnej humerálnej kĺbnej plochy
5t547↔ Implantácia protézy hlavičky ulny
5t548↔ Implantácia endoprotézy zápästia
5t549.1↔ Impl.endopr.na kĺboch prstov HK:1 protéza
5t549.2↔ Impl.endopr.na kĺboch prstov HK:2 protézy
5t549.3↔ Impl.endopr.na kĺboch prstov HK:3protézy
5t549.4↔ Impl.endopr.na kĺboch prstov HK:4 protézy
5t549.5↔ Impl.endopr.na kĺboch prstov HK:5 protéz
5t549.6↔ Impl.endopr.na kĺboch prstov HK:6 a viac protéz
5t54x↔ Implant.endoprotézy na kĺboch hornej končatiny,ost.
5t550.0↔ Revízia bez výmeny endoprotézy:humeroglenoid.kĺb
5t550.4↔ Revízia bez výmeny endoprotézy:lakťový kĺb
5t550.7↔ Revízia bez výmeny endoprotézy:zápästie
5t550.u↔ Revízia bez výmeny endoprotézy:kĺby palca ruky
5t550.v↔ Revízia bez výmeny endoprotézy:kĺby prsta ruky
5t551↔ Výmena endoprotézy hlavice humeru
5t552.0↔ Vým.TEP ramen.kĺbu na konvenč.tot.protézu ramena
5t552.1↔ Vým.TEP ram.kĺbu na reverz.tot.protézu ramena
5t553↔ Výmena endoprotézy hlavičky rádia
5t554↔ Výmena TEP lakťa

5t555↔	Výmena endoprotézy zápästia
5t556↔	Výmena endoprotézy kĺbu prsta
5t557↔	Odstránenie endoprotézy hlavice humeru
5t558↔	Odstránenie TEP ramenného kĺbu
5t559↔	Odstránenie endoprotézy hlavičky rádia
5t55a↔	Odstránenie TEP lakťa
5t55b↔	Odstránenie endoprotézy zápästia ruky
5t55c↔	Odstránenie endoprotézy kĺbu prsta HK
5t55f↔	Výmena povrchovej endoprotézy ramena typu resurfacing
5t55g↔	Odstr. povrchovej endoprotézy ramena typu resurfacing
5t55h↔	Výmena endoprotézy glenoidu ramen.kĺbu
5t55j↔	Odstránenie endoprotézy glenoidu ramen.kĺbu
5t55k.1↔	Čiastočná vým.TEP ramen.kĺbu,1 protéza
5t55k.2↔	Čiastočná vým.TEP ramen.kĺbu,2 protézy
5t55k.3↔	Čiastočná výmena TEP ramen.kĺbu,3 protézy
5t55x↔	Rev./vým./odstr.endoprotézy na kĺboch HK,ost.
5t560.0↔	Implantácia endoprotézy členk.kĺbu,necem.
5t560.1↔	Implantácia endoprotézy členk.kĺbu,cement.
5t560.2↔	Implantácia endoprotézy členk.kĺbu,hybrid.čiast.cem
5t561↔	Implantácia endoprotézy priehlavku
5t562↔	Implantácia endoprotézy prednožia a prstov nohy
5t56x↔	Implantácia endoprotézy na kĺboch dolnej končatiny, ost.
5t570↔	Revízia bez výmeny endoprotézy na kĺboch dolnej končatiny
5t571.00↔	Vým.endoprotézy členk.kĺbu na endoprot.členk.k.,necem.
5t571.01↔	Výmena endoprot.členk.kĺbu na endoprot.členk.kĺb,cement.
5t571.1↔	Výmena endoprotézy členk.kĺbu,vým.tibiálnej komponenty
5t571.2↔	Výmena endoprotézy členk.kĺbu,vým.kĺbneho jadra
5t571.3↔	Výmena endoprotézy členk.kĺbu,vým.talárnej komponenty
5t572↔	Výmena endoprotézy priehlavku
5t573↔	Výmena endoportézy prednožia a prstov nohy
5t575↔	Odstránenie endoprotézy členkového kĺbu
5t576↔	Odstránenie endoprotézy priehlavku
5t577↔	Odstránenie endoprotézy prednožia a prstov nohy
5t57x↔	Revízia,vým.a odstr.endoprotézy na kĺboch DK:ost.
5t580	Implantácia náhrady časti kosti
5t581.2	Implantácia totálnej kostnej náhrady humeru
5t581.g	Implantácia totálnej kostnej náhrady femuru
5t581.x	Implantácia totálnej kostnej náhrady:iná
5t582	Revízia kostnej náhrady bez výmeny
5t583	Výmena čiastočnej kostnej náhrady
5t584.2	Výmena totálnej kostnej náhrady humeru
5t584.g	Výmena totálnej kostnej náhrady femuru
5t584.x	Výmena totálnej kostnej náhrady:ost.
5t585	Odstránenie čiastočnej kostnej náhrady
5t586.2	Odstránenie totálnej kostnej náhrady humeru
5t586.g	Odstránenie totálnej kostnej náhrady femuru
5t586.x	Odstránenie totálnej kostnej náhrady:ost.
5t587	Implantácia stimulátora rastu kosti
5t590.0↔	Artroplast.bedr.kĺbu s osteotómiou bedra:jednoduchá ost.
5t590.1↔	Artroplast.bedr.kĺbu s osteotómiou bedra:tripleosteotómia
5t590.x↔	Artroplastika bedrového kĺbu s osteotómiou bedra:ostatné
5t591↔	Plastika striešky acetabula
5t593↔	Resekčná artroplastika na ramennom kĺbe
5t594↔	Resekčná artroplastika na lakti
5t595↔	Resekčná artroplastika na zápästí
5t596↔	Resekčná artroplastika na kolene
5t597↔	Resekčná artroplastika na členku
5t598↔	Resekčná artroplastika na kĺboch šlapy
5t599	Zaved./výmena dočasného spacera po vybratí endoprotézy
5t59g	Odstránenie dočasného spacera
5t59x	Iné plastické kĺbne zákroky, ostatné
5t600	Incízie pri chorob.zmen.kost.a kĺb.tk.chrb:debridem.
5t601	Incízie pri chorob.zmen.kost.a kĺb.tk.chrb:sekvester.
5t604	Incízie pri chorob.zmen.kost.a kĺb.tk.chrb:drenáž
5t605	Incízie pri chorob.zmen.kost.a kĺb.tk.chrb:rev.fist.
5t606	Incízie pri chorob.zmen.kost.a kĺb.tk.chrb:rev.fist.sekvestrot.
5t60x	Incízie pri chorob.zmen.kost.a kĺb.tk.chrb:ostatné
5t61a.2	Exc.z poškod.medzistavc.platn.,odstr.voľného sekvestra
5t690	Odstránenie osteosyntetického materiálu z chrbtice
5t703.0↔	Debridement ohýbača zápästia
5t703.1↔	Debridement ohýbača prsta
5t703.2↔	Debridement ohýbača palca
5t703.3↔	Debridement vystierača zápästia
5t703.4↔	Debridement vystierača prsta
5t703.5↔	Debridement vystierača palca
5t703.6↔	Debridement šľachových pošiev zápästia
5t703.7↔	Debridement šľachových pošiev prsta
5t703.8↔	Debridement šľachových pošiev palca
5t703.9↔	Debridement šľachových pošiev dlane
5t704.0↔	Excízia ohýbača zápästia
5t704.1↔	Excízia ohýbača prsta
5t704.2↔	Excízia ohýbača palca
5t704.3↔	Excízia vystierača zápästia
5t704.4↔	Excízia vystierača prsta
5t704.5↔	Excízia vystierača palca
5t704.6↔	Excízia šľachových pošiev zápästia
5t704.7↔	Excízia šľachových pošiev prsta
5t704.8↔	Excízia šľachových pošiev palca
5t704.9↔	Excízia šľachových pošiev dlane
5t705.0↔	Primárna sutúra ohýbača zápästia
5t705.1↔	Primárna sutúra ohýbača prsta
5t705.2↔	Primárna sutúra ohýbača palca
5t705.3↔	Primárna sutúra vystierača zápästia
5t705.4↔	Primárna sutúra vystierača prsta
5t705.5↔	Primárna sutúra vystierača palca
5t705.6↔	Primárna sutúra šľachových pošiev zápästia
5t705.7↔	Primárna sutúra šľachových pošiev prsta
5t705.8↔	Primárna sutúra šľachových pošiev palca
5t705.9↔	Primárna sutúra šľachových pošiev dlane
5t706.0↔	Sekundárna sutúra ohýbača zápästia
5t706.1↔	Sekundárna sutúra ohýbača prsta
5t706.2↔	Sekundárna sutúra ohýbača palca
5t706.3↔	Sekundárna sutúra vystierača zápästia
5t706.4↔	Sekundárna sutúra vystierača prsta
5t706.5↔	Sekundárna sutúra vystierača palca
5t706.6↔	Sekundárna sutúra šľachových pošiev zápästia
5t706.7↔	Sekundárna sutúra šľachových pošiev prsta
5t706.8↔	Sekundárna sutúra šľachových pošiev palca
5t706.9↔	Sekundárna sutúra šľachových pošiev dlane
5t708.0↔	Tenodéza ohýbača zápästia
5t708.1↔	Tenodéza ohýbača prsta
5t708.2↔	Tenodéza ohýbača palca
5t708.3↔	Tenodéza vystierača zápästia
5t708.4↔	Tenodéza vystierača prsta
5t708.5↔	Tenodéza vystierača palca
5t709.0↔	Transpozícia ohýbača zápästia
5t709.1↔	Transpozícia ohýbača prsta
5t709.2↔	Transpozícia ohýbača palca
5t709.3↔	Transpozícia vystierača zápästia
5t709.4↔	Transpozícia vystierača prsta
5t709.5↔	Transpozícia vystierača palca
5t70a.0↔	Predĺženie ohýbača zápästia
5t70a.1↔	Predĺženie ohýbača prsta
5t70a.2↔	Predĺženie ohýbača palca
5t70a.3↔	Predĺženie vystierača zápästia
5t70a.4↔	Predĺženie vystierača prsta
5t70a.5↔	Predĺženie vystierača palca
5t70b.0↔	Skrátenie ohýbača zápästia
5t70b.1↔	Skrátenie ohýbača prsta
5t70b.2↔	Skrátenie ohýbača palca
5t70b.3↔	Skrátenie vystierača zápästia
5t70b.4↔	Skrátenie vystierača prsta
5t70b.5↔	Skrátenie vystierača palca
5t70c.0↔	Vytvorenie lôžka transplantátu ohýbača zápästia
5t70c.1↔	Vytvorenie lôžka transplantátu ohýbača prsta
5t70c.2↔	Vytvorenie lôžka transplantátu ohýbača palca
5t70c.3↔	Vytvorenie lôžka transplantátu vystierača zápästia
5t70c.4↔	Vytvorenie lôžka transplantátu vystierača prsta
5t70c.5↔	Vytvorenie lôžka transplantátu vystierača palca
5t70d.0↔	Transplantácia ohýbača zápästia

5t70d.1↔ Transplantácia ohýbača prsta
5t70d.2↔ Transplantácia ohýbača palca
5t70d.3↔ Transplantácia vystierača zápästia
5t70d.4↔ Transplantácia vystierača prsta
5t70d.5↔ Transplantácia vystierača palca
5t70e.0↔ Revízia implantátu (bez výmeny) ohýbača zápästia
5t70e.1↔ Revízia implantátu (bez výmeny) ohýbača prsta
5t70e.2↔ Revízia implantátu (bez výmeny) ohýbača palca
5t70e.3↔ Revízia implantátu (bez výmeny) vystierača zápästia
5t70e.4↔ Revízia implantátu (bez výmeny) vystierača prsta
5t70e.5↔ Revízia implantátu (bez výmeny) vystierača palca
5t70f.0↔ Výmena implantátu ohýbača zápästia
5t70f.1↔ Výmena implantátu ohýbača prsta
5t70f.2↔ Výmena implantátu ohýbača palca
5t70f.3↔ Výmena implantátu vystierača zápästia
5t70f.4↔ Výmena implantátu vystierača prsta
5t70f.5↔ Výmena implantátu vystierača palca
5t70g.0↔ Odstr.dens epistrophei implantátu ohýbača zápästia
5t70g.1↔ Odstránenie implantátu ohýbača prsta
5t70g.2↔ Odstránenie implantátu ohýbača palca
5t70g.3↔ Odstránenie implantátu vystierača zápästia
5t70g.4↔ Odstránenie implantátu vystierača prsta
5t70g.5↔ Odstránenie implantátu vystierača palca
5t70h.0↔ Plastika šľachy ohýbača zápästia
5t70h.1↔ Plastika šľachy ohýbača prsta
5t70h.2↔ Plastika šľachy ohýbača palca
5t70h.3↔ Plastika šľachy vystierača zápästia
5t70h.4↔ Plastika šľachy vystierača prsta
5t70h.5↔ Plastika šľachy vystierača palca
5t70j.0↔ Spájanie šliach (previazanie) ohýbača zápästia
5t70j.1↔ Spájanie šliach (previazanie) ohýbača prsta
5t70j.2↔ Spájanie šliach (previazanie) ohýbača palca
5t70j.3↔ Spájanie šliach (previazanie) vystierača zápästia
5t70j.4↔ Spájanie šliach (previazanie) vystierača prsta
5t70j.5↔ Spájanie šliach (previazanie) vystierača palca
5t70k.0↔ Refixácia ohýbača zápästia ku kosti vrát.kovovej kotvy
5t70k.1↔ Refixácia ohýbača prsta ku kosti vrátane kovovej kotvy
5t70k.2↔ Refixácia ohýbača palca ku kosti vrátane kovovej kotvy
5t70k.3↔ Refixácia vystierača zápästia ku kosti vrát.kov.kotvy
5t70k.4↔ Refixácia vystierača prsta ku kosti vrát.kov.kotvy
5t70k.5↔ Refixácia vystierača palca ku kosti vrát.kov. kotvy
5t70l.0↔ Perkutánna tenotómia ohýbača zápästia
5t70l.1↔ Perkutánna tenotómia ohýbača prsta
5t70l.2↔ Perkutánna tenotómia ohýbača palca
5t70l.3↔ Perkutánna tenotómia vystierača zápästia
5t70l.4↔ Perkutánna tenotómia vystierača prsta
5t70l.5↔ Perkutánna tenotómia vystierača palca
5t70m.0↔ Otvorená chirurgická tenotómia ohýbača zápästia
5t70m.1↔ Otvorená chirurgická tenotómia ohýbača prsta
5t70m.2↔ Otvorená chirurgická tenotómia ohýbača palca
5t70m.3↔ Otvorená chirurgická tenotómia vystierača zápästia
5t70m.4↔ Otvorená chirurgická tenotómia vystierača prsta
5t70m.5↔ Otvorená chirurgická tenotómia vystierača palca
5t70n.0↔ Tenotómia s obmedzeným prístupom ohýbača zápästia
5t70n.1↔ Tenotómia s obmedzeným prístupom ohýbača prsta
5t70n.2↔ Tenotómia s obmedzeným prístupom ohýbača palca
5t70n.3↔ Tenotómia s obmedzeným prístupom vystierača zápästia
5t70n.4↔ Tenotómia s obmedzeným prístupom vystierača prsta
5t70n.5↔ Tenotómia s obmedzeným prístupom vystierača palca
5t808.0↔ Odstr.cudz.tel.zo svalu v obl.hlavy a krku
5t808.1↔ Odstr.cudz.tel.zo svalu v obl.rameno,axila
5t808.2↔ Odstr.cudz.tel.zo svalu v obl.ramena a lakťa
5t808.3↔ Odstr.cudz.tel.zo svalu v obl.predlaktia
5t808.4↔ Odstr.cudz.tel.zo svalu v obl.hrud.steny a chrbta
5t808.5↔ Odstr.cudz.tel.zo svalu v obl.bruš.steny
5t808.6↔ Odstr.cudz.tel.zo svalu v inguinál.,genit.a gluteál.obl.
5t808.7↔ Odstr.cudz.tel.zo svalu v obl.stehna a kolena
5t808.8↔ Odstr.cudz.tel.zo svalu v obl.predkolenia
5t808.9↔ Odstr.cudz.tel.zo svalu v obl.nohy
5t808.x Odstr.cudz.tel.zo svalu:ostatné
5t809.0↔ Odstr.cudz.tel.zo šľachy v obl.hlavy a krku
5t809.1↔ Odstr.cudz.tel.zo šľachy v obl.ramena,axily
5t809.2↔ Odstr.cudz.tel.zo šľachy v obl.ramena,lakťa
5t809.3↔ Odstr.cudz.tel.zo šľachy v obl.predlaktia
5t809.4↔ Odstr.cudz.tel.zo šľachy v obl.hrud.steny a chrbta
5t809.5↔ Odstr.cudz.tel.zo šľachy v obl.bruš.steny
5t809.6↔ Odstr.cudz.tel.zo šľachy v inguinál.,genit.a gluteál.obl.
5t809.7↔ Odstr.cudz.tel.zo šľachy v obl.stehna a kolena
5t809.8↔ Odstr.cudz.tel.zo šľachy v obl.predkolenia
5t809.9↔ Odstr.cudz.tel.zo šľachy v obl.nohy
5t809.x Odstr.cudz.tel.zo šľachy:ostatné
5t80a.0↔ Odstr.cudz.tel.z fascie v obl.hlavy a krku
5t80a.1↔ Odstr.cudz.tel.z fascie v obl.ramena,axily
5t80a.2↔ Odstr.cudz.tel.z fascie v obl.ramena a lakťa
5t80a.3↔ Odstr.cudz.tel.z fascie v obl.predlaktia
5t80a.4↔ Odstr.cudz.tel.z fascie v obl.hrud.steny a chrbta
5t80a.5↔ Odstr.cudz.tel.z fascie v obl.bruš.steny
5t80a.6↔ Odstr.cudz.tel.z fascie v inguinál,genit.a gluteál.obl.
5t80a.7↔ Odstr.cudz.tel.z fascie v obl.stehna a kolena
5t80a.8↔ Odstr.cudz.tel.z fascie v obl.predkolenia
5t80a.9↔ Odstr.cudz.tel.z fascie v obl.nohy
5t80a.x Odstr.cudz.tel.z fascie:ostatné
5t80b.0↔ Debridement svalu v obl.hlavy a krku
5t80b.1↔ Debridement svalu v obl.ramena,axily
5t80b.2↔ Debridement svalu v obl.ramena a lakťa
5t80b.3↔ Debridement svalu v obl.predlaktia
5t80b.4↔ Debridement svalu v obl.hrud.steny a chrbta
5t80b.5↔ Debridement svalu v obl.bruš.steny
5t80b.6↔ Debridement svalu v inguinál.,genit.a gluteál.obl.
5t80b.7↔ Debridement svalu v obl.stehna a kolena
5t80b.8↔ Debridement svalu v obl.predkolenia
5t80b.9↔ Debridement svalu v obl.nohy
5t80b.x Debridement svalu:ostatné
5t80c.0↔ Debridement šľachy v obl.hlavy a krku
5t80c.1↔ Debridement šľachy v obl.ramena,axily
5t80c.2↔ Debridement šľachy v obl.ramena a lakťa
5t80c.3↔ Debridement šľachy v obl.predlaktia
5t80c.4↔ Debridement šľachy v obl.hrud.steny a chrbta
5t80c.5↔ Debridement šľachy v obl.bruš.steny
5t80c.6↔ Debridement šľachy v inguinál.,genit.a gluteál.obl.
5t80c.7↔ Debridement šľachy v obl.stehna a kolena
5t80c.8↔ Debridement šľachy v obl.predkolenia
5t80c.9↔ Debridement šľachy v obl.nohy
5t80c.x Debridement šľachy:ostatné
5t80d.0↔ Debridement fascie v obl.hlavy a krku
5t80d.1↔ Debridement fascie v obl.ramena,axily
5t80d.2↔ Debridement fascie v obl.ramena a lakťa
5t80d.3↔ Debridement fascie v obl.predlaktia
5t80d.4↔ Debridement fascie v obl.hrud.steny a chrbta
5t80d.5↔ Debridement fascie v obl.bruš.steny
5t80d.6↔ Debridement fascie v inguinál.,genit.a gluteál.obl.
5t80d.7↔ Debridement fascie v obl.stehna a kolena
5t80d.8↔ Debridement fascie v obl.predkolenia
5t80d.9↔ Debridement fascie v obl.nohy
5t80d.x Debridement fascie:ostatné
5t811.0↔ Otv.chir.tenotómia v obl.hlavy,krku
5t811.1↔ Otv.chir.tenotómia v obl.ramena,axily
5t811.2↔ Otv.chir.tenotómia v obl.ramena,lakťa
5t811.3↔ Otv.chir.tenotómia v obl.predlaktia
5t811.4↔ Otv.chir.tenotómia v obl.hrud.steny,chrbta
5t811.5↔ Otv.chir.tenotómia v obl.bruš.steny
5t811.6↔ Otv.chir.tenotómia v inguin.,genit.,glut.obl.
5t811.7↔ Otv.chir.tenotómia v obl.stehna,kolena
5t811.8↔ Otv.chir.tenotómia v obl.predkolenia
5t811.9↔ Otv.chir.tenotómia v obl.nohy
5t811.x Otv.chir.tenotómia:ostat.
5t812.0↔ Perkutánna tenotómia v obl.hlavy,krku
5t812.1↔ Perkutánna tenotómia v obl.ramena,axily
5t812.2↔ Perkutánna tenotómia v obl.ramena,lakťa
5t812.3↔ Perkutánna tenotómia v obl.predlaktia

5t812.4↔ Perkutánna tenotómia v obl.hrud.st,chrbta
5t812.5↔ Perkutánna tenotómia v obl.bruš.steny
5t812.6↔ Perkutánna tenotómia v inguin.,genit.,glut.obl.
5t812.7↔ Perkutánna tenotómia v obl.stehna,kolena
5t812.8↔ Perkutánna tenotómia v obl.predkolenia
5t812.9↔ Perkutánna tenotómia v obl.nohy
5t812.x Perkutánna tenotómia:ostatné
5t815.0↔ Otv.chir.parc.fasciotómia priečna:hlava,krk
5t815.1↔ Otv.chir.parc.fasciotómia priečna:rameno,axila
5t815.2↔ Otv.chir.parc.fasciotómia priečna:rameno,lakeť
5t815.3↔ Otv.chir.parc.fasciotómia priečna:predlaktie
5t815.4↔ Otv.chir.parc.fasciotómia priečna:hrud.stena,chrbát
5t815.5↔ Otv.chir.parc.fasciotómia priečna:bruš.stena
5t815.6↔ Otv.chir.parc.fasciotómia priečna:inguin.genit.glut.obl.
5t815.7↔ Otv.chir.parc.fasciotómia priečna:stehno,koleno
5t815.8↔ Otv.chir.parc.fasciotómia priečna:predkolenie
5t815.9↔ Otv.chir.parc.fasciotómia priečna:noha
5t815.x Otv.chir.parc.fasciotómia priečna:ostatné
5t816.0↔ Otv.chir.totál.fasciotómia priečna:hlava,krk
5t816.1↔ Otv.chir.totál.fasciotómia priečna:rameno,axila
5t816.2↔ Otv.chir.totál.fasciotómia priečna:rameno,lakeť
5t816.3↔ Otv.chir.totál.fasciotómia priečna:predlaktie
5t816.4↔ Otv.chir.totál.fasciotómia priečna:hrud.stena,chrbát
5t816.5↔ Otv.chir.totál.fasciotómia priečna:bruš.stena
5t816.6↔ Otv.chir.totál.fasciotómia priečna:inguin,genit,glut.obl
5t816.7↔ Otv.chir.totál.fasciotómia priečna:stehno,koleno
5t816.8↔ Otv.chir.totál.fasciotómia priečna:predkolenie
5t816.9↔ Otv.chir.totál.fasciotómia priečna:noha
5t816.x Otv.chir.totál.fasciotómia priečna:ostat.
5t817.0↔ Perkután.fasciotómia priečna:hlava,krk
5t817.1↔ Perkután.fasciotómia priečna:rameno,axila
5t817.2↔ Perkután.fasciotómia priečna:rameno,lakeť
5t817.3↔ Perkután.fasciotómia priečna:predlaktie
5t817.4↔ Perkután.fasciotómia priečna:hrud.stena,chrbát
5t817.5↔ Perkután.fasciotómia priečna:bruš.stena
5t817.6↔ Perkután.fasciotómia priečna:inguin,genit,glut.obl
5t817.7↔ Perkután.fasciotómia priečna:stehno,koleno
5t817.8↔ Perkután.fasciotómia priečna:predkolenie
5t817.9↔ Perkután.fasciotómia priečna:noha
5t817.x Perkután.fasciotómia priečna:ostatné
5t818.0↔ Otv.chir.parciál.fasciotómia pozdĺž,1 segm:hlava,krk
5t818.1↔ Otv.chir.parciál.fasciotómia pozdĺž,1 segm:rameno,axila
5t818.2↔ Otv.chir.parciál.fasciotómia pozdĺž,1 segm:ram,lakeť
5t818.3↔ Otv.chir.parciál.fasciotómia pozdĺž,1 segm:predlak
5t818.4↔ Otv.chir.parciál.fasciotómia pozdĺž,1 segm:hrud.st,chrb
5t818.5↔ Otv.chir.parciál.fasciotómia pozdĺž,1 segm:bruš.st
5t818.6↔ Otv.chir.parciál.fasciotómia pozdĺž,1 segm:ing,gen,glut.ob
5t818.7↔ POtv.chir.parciál.fasciotómia pozdĺž,1 segm:stehno,koleno
5t818.8↔ Otv.chir.parciál.fasciotómia pozdĺž,1 segm:predkol
5t818.9↔ Otv.chir.parciál.fasciotómia pozdĺž,1 segm:noha
5t818.x Otv.chir.parciál.fasciotómia pozdĺž,1 segm:ostat
5t819.0↔ Otv.ch.totál.fasciotómia pozdĺž,1 segm:hlava,krk
5t819.1↔ Otv.ch.totál.fasciotómia pozdĺž,1 segm:rameno,axila
5t819.2↔ Otv.ch.totál.fasciotómia pozdĺž,1 segm:rameno,lakeť
5t819.3↔ Otv.ch.totál.fasciotómia pozdĺž,1 segm:predlakt
5t819.4↔ Otv.ch.totál.fasciotómia pozdĺž,1 segm:hrud.st,chrb
5t819.5↔ Otv.ch.totál.fasciotómia pozdĺž,1 segm:bruš.st
5t819.6↔ Otv.ch.totál.fasciotómia pozdĺž,1 segm:inguin,gen,glut.ob
5t819.7↔ Otv.ch.totál.fasciotómia pozdĺž,1 segm:steh,koleno
5t819.8↔ Otv.ch.totál.fasciotómia pozdĺž,1 segm:predkol
5t819.9↔ Otv.ch.totál.fasciotómia pozdĺž,1 segm:noha
5t819.x Otv.chirurg.totálna fasciotómia pozdĺž,1 segm:ostat
5t81a.0↔ Perkut.fasciotómia pozdĺž.v obl.hlavy,krku
5t81a.1↔ Perkut.fasciotómia pozdĺž.v obl.ramena,axily
5t81a.2↔ Perkut.fasciotómia pozdĺž.v obl.ramena,lakeť
5t81a.3↔ Perkut.fasciotómia pozdĺž.v obl.predlaktia
5t81a.4↔ Perkut.fasciotómia pozdĺž.v obl.hrud.steny,chrbta
5t81a.5↔ Perkut.fasciotómia pozdĺž.v obl.bruš.steny
5t81a.6↔ Perkut.fasciotómia pozdĺž.v inguin,genit,glut.obl.
5t81a.7↔ Perkut.fasciotómia pozdĺž.v obl.stehna,kolena
5t81a.8↔ Perkut.fasciotómia pozdĺž.v obl.predkolenia
5t81a.9↔ Perkut.fasciotómia pozdĺž.v obl.nohy
5t81a.x Perkut.fasciotómia pozdĺž:ostat.
5t81b.0↔ Otv.ch.parciál.fasciotómia,viac.segm:hlava,krk
5t81b.1↔ Otv.ch.parciál.fasciotómia,viac.segm:rameno,axila
5t81b.2↔ Otv.ch.parciál.fasciotómia,viac.segm:rameno,lakeť
5t81b.3↔ Otv.ch.parciál.fasciotómia,viac.segm:predlaktie
5t81b.4↔ Otv.ch.parciál.fasciotómia,viac.segm:hrud.st,chrbát
5t81b.5↔ Otv.ch.parciál.fasciotómia,viac.segm:bruš.stena
5t81b.6↔ Otv.ch.parciál.fasciotómia,viac.segm:inguin,gen,glut.obl
5t81b.7↔ Otv.ch.parciál.fasciotómia,viac.segm:steh,koleno
5t81b.8↔ Otv.ch.parciál.fasciotómia,viac.segm:predkolenie
5t81b.9↔ Otv.ch.parciál.fasciotómia,viac.segm:noha
5t81b.x Otv.chirur.parciálna fasciotómia,viac.segm.ostatné
5t81c.0↔ Otv.ch.totál.fasciotómia,viac.segm:hlava,krk
5t81c.1↔ Otv.ch.totál.fasciotómia,viac.segm:rameneno,axila
5t81c.2↔ Otv.ch.totál.fasciotómia,viac.segm:rameno,lakeť
5t81c.3↔ Otv.ch.totál.fasciotómia,viac.segm:predlaktie
5t81c.4↔ Otv.ch.totál.fasciotómia,viac.segm:hrud.st,chrbát
5t81c.5↔ Otv.ch.totál.fasciotómia,viac.segm:bruš.stena
5t81c.6↔ Otv.ch.totál.fasciotómia,viac.segm:inguin,gen,glut.obl
5t81c.7↔ Otv.ch.totál.fasciotómia,viac.segm:stehno,koleno
5t81c.8↔ Otv.ch.totál.fasciotómia,viac.segm:predkolenie
5t81c.9↔ Otv.ch.totál.fasciotómia,viac.segm:noha
5t81c.x Otv.ch.totál.fasciotómia,viac.segm:ostatné
5t820.0↔ Parciálna excízia šľachy v obl.hlavy,krku
5t820.1↔ Parciálna excízia šľachy v obl.ramena,axily
5t820.2↔ Parciálna excízia šľachy v obl.ramena,lakťa
5t820.3↔ Parciálna excízia šľachy v obl.predlaktia
5t820.4↔ Parciálna excízia šľachy v obl.hrud.st,chrbta
5t820.5↔ Parciálna excízia šľachy v obl.bruš.steny
5t820.6↔ Parciálna excízia šľachy v inguin,genit,glut.obl
5t820.7↔ Parciálna excízia šľachy v obl.stehna,kolena
5t820.8↔ Parciálna excízia šľachy v obl.predkolenia
5t820.9↔ Parciálna excízia šľachy v obl.nohy
5t820.x Parciálna excízia šľachy:ostatné
5t821.0↔ Totálna excízia šľachy v obl.hlavy,krku
5t821.1↔ Totálna excízia šľachy v obl.ramena,axily
5t821.2↔ Totálna excízia šľachy v obl.ramena,lakťa
5t821.3↔ Totálna excízia šľachy v obl.predlaktia
5t821.4↔ Totálna excízia šľachy v obl.hrud.st,chrbta
5t821.5↔ Totálna excízia šľachy v obl.bruš.steny
5t821.6↔ Totálna excízia šľachy v inguin,genit,glut.obl
5t821.7↔ Totálna excízia šľachy v obl.stehna,kolena
5t821.8↔ Totálna excízia šľachy v obl.predkolenia
5t821.9↔ Totálna excízia šľachy v obl.nohy
5t821.x Totálna excízia šľachy:ostatné
5t822.0↔ Parciál.excízia šľach.pošvy:hlava a krk
5t822.1↔ Parciál.excízia šľach.pošvy:rameno,axila
5t822.2↔ Parciál.excízia šľach.pošvy:rameno,lakeť
5t822.3↔ Parciál.excízia šľach.pošvy:predlaktie
5t822.4↔ Parciál.excízia šľach.pošvy:hrud.st,chrbát
5t822.6↔ Parciál.excízia šľach.pošvy:inguin,genit,glut.obl
5t822.7↔ Parciál.excízia šľach.pošvy:stehno,koleno
5t822.8↔ Parciál.excízia šľach.pošvy:predkolenie
5t822.9↔ Parciál.excízia šľach.pošvy:noha
5t822.x Parciál.excízia šľach.pošvy:ostatné
5t823.0↔ Totál.excízia šľach.pošvy:hlava a krk
5t823.1↔ Totál.excízia šľach.pošvy:rameno,axila
5t823.2↔ Totál.excízia šľach.pošvy:rameno,lakeť
5t823.3↔ Totál.excízia šľach.pošvy:predlaktie
5t823.4↔ Totál.excízia šľach.pošvy:hrud.st,chrbát
5t823.6↔ Totál.excízia šľach.pošvy:inguin,genit,glut.obl
5t823.7↔ Totál.excízia šľach.pošvy:stehno,koleno
5t823.8↔ Totál.excízia šľach.pošvy:predkolenie
5t823.9↔ Totál.excízia šľach.pošvy:noha
5t823.x Totál.excízia šľach.pošvy:ostatné
5t824.0↔ Parciál.excízia svalu,epifasciál:hlava,krk
5t824.1↔ Parciál.excízia svalu,epifasciál:rameno,axila
5t824.2↔ Parciál.excízia svalu,epifasciál:rameno,lakeť

5t824.3↔ Parciál.excízia svalu,epifasciál:predlaktie
5t824.4↔ Parciál.excízia svalu,epifasciál:hrud.st,chrbát
5t824.5↔ Parciál.excízia svalu,epifasciál:bruš.stena
5t824.6↔ Parciál.excízia svalu,epifasciál:inguin,genit,glut.obl
5t824.7↔ Parciál.excízia svalu,epifasciál:stehno,koleno
5t824.8↔ Parciál.excízia svalu,epifasciál:predkolenie
5t824.9↔ Parciál.excízia svalu,epifasciál:noha
5t824.x Parciálna excízia svalu,epifasciálne:ostat.
5t825.0↔ Totál excízia svalu,epifasciál:hlava,krk
5t825.1↔ Totál excízia svalu,epifasciál:rameneno,axila
5t825.2↔ Totál excízia svalu,epifasciál:rameno,lakeť
5t825.3↔ Totál excízia svalu,epifasciál:predlaktie
5t825.4↔ Totál excízia svalu,epifasciál:hrud.st,chrbát
5t825.5↔ Totál excízia svalu,epifasciál:bruš.stena
5t825.6↔ Totál excízia svalu,epifasciál:inguin,genit,glut.ob
5t825.7↔ Totál excízia svalu,epifasciál:stehno,koleno
5t825.8↔ Totál excízia svalu,epifasciál:predkolenie
5t825.9↔ Totál excízia svalu,epifasciál:noha
5t825.x Totál excízia svalu,epifasciálne:ostat.
5t826.0↔ Parciál.excízia svalu,subfasciál:hlava,krk
5t826.1↔ Parciál.excízia svalu,subfasciál:rameno,axila
5t826.2↔ Parciál.excízia svalu,subfasciál:rameno,lakeť
5t826.3↔ Parciál.excízia svalu,subfasciál:predlaktie
5t826.4↔ Parciál.excízia svalu,subfasciál:hrud.st,chrbát
5t826.5↔ Parciál.excízia svalu,subfasciál:bruš.stena
5t826.6↔ Parciál.excízia svalu,subfasciál:inguin,genit,glut.ob
5t826.7↔ Parciál.excízia svalu,subfasciál:stehno,koleno
5t826.8↔ Parciál.excízia svalu,subfasciál:predkolenie
5t826.9↔ Parciál.excízia svalu,subfasciál:noha
5t826.x Parciál.excízia svalu,subfasciálne:ostat.
5t827.0↔ Totál.excízia svalu,subfasciál:hlava,krk
5t827.1↔ Totál.excízia svalu,subfasciál:rameno,axila
5t827.2↔ Totál.excízia svalu,subfasciál:rameno a lakeť
5t827.3↔ Totál.excízia svalu,subfasciál:predlaktie
5t827.4↔ Totál.excízia svalu,subfasciál:hrud.st,chrbát
5t827.5↔ Totál.excízia svalu,subfasciál:bruš.stena
5t827.6↔ Totál.excízia svalu,subfasciál:inguin,genit,glut.ob
5t827.7↔ Totál.excízia svalu,subfasciál:stehno,koleno
5t827.8↔ Totál.excízia svalu,subfasciál:predkolenie
5t827.9↔ Totál.excízia svalu,subfasciál:noha
5t827.x Totál.excízia svalu,subfasciál:ostat.
5t828.0↔ Excízia na šľachách a svaloch,epifasciál:hlava,krk
5t828.1↔ Excízia na šľachách a svaloch,epifasciál:rameno,axila
5t828.2↔ Excízia na šľachách a svaloch,epifasciál:rameno,lakeť
5t828.3↔ Excízia na šľachách a svaloch,epifasciál:predlaktie
5t828.4↔ Excízia na šľachách a svaloch,epifasciál:hrud.st,chrbát
5t828.5↔ Excízia na šľachách a svaloch,epifasciál:bruš.st
5t828.6↔ Excízia na šľachách a svaloch,epifasciál:inguin,genit,glut.obl
5t828.7↔ Excízia na šľachách a svaloch,epifasciál:stehno,koleno
5t828.8↔ Excízia na šľachách a svaloch,epifasciál:predkolenie
5t828.9↔ Excízia na šľachách a svaloch,epifasciál:noha
5t828.x Excízia na šľachách a svaloch,epifasciál:ostatné
5t829.0↔ Excízia na šľach.a svaloch,subfasciál:hlava,krk
5t829.1↔ Excízia na šľach.a svaloch,subfasciál:ramen.kĺb,xila
5t829.2↔ Excízia na šľach.a svaloch,subfasciál:rameno,lakeť
5t829.3↔ Excízia na šľach.a svaloch,subfasciál:predlaktie
5t829.4↔ Excízia na šľach.a svaloch,subfasciál:hrud.st,chrbát
5t829.5↔ Excízia na šľach.a svaloch,subfasciál:bruš.st
5t829.6↔ Excízia na šľach.a svaloch,subfasciál:inguin,genit,glut.obl
5t829.7↔ Excízia na šľach.a svaloch,subfasciál:stehno,koleno
5t829.8↔ Excízia na šľach.a svaloch,subfasciál:predkolenie
5t829.9↔ Excízia na šľach.a svaloch,subfasciál:noha
5t829.x Excízia na šľach.a svaloch,subfasciál:ostatné
5t82a.0↔ Excízia fascie v obl.hlavy a krku
5t82a.1↔ Excízia fascie v obl.ramena a axily
5t82a.2↔ Excízia fascie v obl.ramena a lakťa
5t82a.3↔ Excízia fascie v obl.predlaktia
5t82a.4↔ Excízia fascie v obl.hrud.steny,chrbta
5t82a.5↔ Excízia fascie v obl.bruš.steny
5t82a.6↔ Excízia fascie v inguin,genit,glut.obl.
5t82a.7↔ Excízia fascie v obl.stehna,kolena
5t82a.8↔ Excízia fascie v obl.predkolenia
5t82a.9↔ Excízia fascie v obl.nohy
5t82a.x Excízia fascie:ostatné
5t82b.0↔ Res.kompart.sv,šľ,f.b.špec.ciev,nerv.prep:hlava,krk
5t82b.1↔ Res.kompart.sv,šľ,f.b.špec.ciev,nerv.prep:rameno,axila
5t82b.2↔ Res.kompart.sv,šľ,f.b.špec.ciev,nerv.prep:rameno,lakeť
5t82b.3↔ Res.kompart.sv,šľ,f.b.špec.ciev,nerv.prep:predlaktie
5t82b.4↔ Res.kompart.sv,šľ,f.b.špec.ciev,nerv.prepar:hrud.st,chrb
5t82b.5↔ Res.kompart.sv,šľ,f.b.špec.ciev,nerv.prepar:bruš.st
5t82b.6↔ Res.kompart.sv,šľ,f.b.špec.ciev,nerv.prep:inguin,genit,glut.ob
5t82b.7↔ Res.kompart.sv,šľ,f.b.špec.ciev,nerv.prepar:steh,koleno
5t82b.8↔ Res.kompart.sv,šľ,f.b.špec.ciev,nerv.prepar:predkol
5t82b.9↔ Res.kompart.sv,šľ,f.b.špeciál.ciev,nerv.preparácie:noha
5t82b.x Resek.kompartm.sv,šľ,fascie bez špec.ciev,nerv.prepar:ost.
5t82c.0↔ Res.kompart.sv,šľ,f.so špec.ciev,nerv.prep:hlava,krk
5t82c.1↔ Res.kompart.sv,šľ,f.so špec.ciev,nerv.prep:rameno,axila
5t82c.2↔ Res.kompart.sv,šľ,f.so špec.ciev,nerv.prep:rameno,lakeť
5t82c.3↔ Res.kompart.sv,šľ,f.so špec.ciev,nerv.prep:predlaktie
5t82c.4↔ Res.kompart.sv,šľ,f.so špec.ciev,nerv.prep:hrud.st,chrbát
5t82c.5↔ Res.kompart.sv,šľ,f.so špec.ciev,nerv.prep:bruš.stena
5t82c.6↔ Res.kompart.sv,šľ,f.so špec.ciev,nerv.prep:ing,gen,glut.ob
5t82c.7↔ Res.kompart.sv,šľ,f.so špec.ciev,nerv.prep:stehno,koleno
5t82c.8↔ Res.kompart.sv,šľ,f.so špec.ciev,nerv.prep:predkolenie
5t82c.9↔ Res.kompart.sv,šľ,f.so špec.ciev,nerv.prep:noha
5t82c.x Resek.kompart.sv,šľ,fascie so špeciál.ciev,nerv.prepar:ost.
5t82d.0↔ Res.kompart.sv,šľ,f.s rozšír.prepar:hlava,krk
5t82d.1↔ Res.kompart.sv,šľ,f.s rozšír.prepar:ramen.kĺb,xila
5t82d.2↔ Res.kompart.sv,šľ,f.s rozšír.prepar:rameno,lakeť
5t82d.3↔ Resek.kompart.sv,šľ,f.s rozšír.prepar:predlaktie
5t82d.4↔ Res.kompart.sv,šľ,f.s rozšír.prepar:hrud.st,chrbát
5t82d.5↔ Res.kompart.sv,šľ,f.s rozšír.prepar:bruš.stena
5t82d.6↔ Res.kompart.sv,šľ,f.s rozšír.prepar:inguin,genit,glut.obl
5t82d.7↔ Res.kompart.sv,šľ,f.s rozšír.prepar:stehno,koleno
5t82d.8↔ Res.kompart.sv,šľ,f.s rozšír.prepar:predkolenie
5t82d.9↔ Res.kompart.sv,šľ,f.s rozšír.prepar:noha
5t82d.x Resek.kompartm.sv,šľ,fascie s rozšírenou preparáciou:ost.
5t82e.0↔ Odobr.sval.tkaniva na transpl:hlava a krk
5t82e.1↔ Odobr.sval.tk.na transpl:rameno,axila
5t82e.2↔ Odobr.sval.tk.na transpl:rameno,lakeť
5t82e.3↔ Odobr.sval.tk.na transpl:predlaktie
5t82e.4↔ Odobr.sval.tk.na transpl:hrud.st,chrbát
5t82e.5↔ Odobr.sval.tk.na transpl:bruš.stena
5t82e.6↔ Odobr.sval.tk.na transpl:inguin,genit,glut.obl
5t82e.7↔ Odobr.sval.tk.na transpl:stehno,koleno
5t82e.8↔ Odobr.sval.tk.na transpl:predkolenie
5t82e.9↔ Odobratie sval.tkaniva na transplantáciu:noha
5t82e.x Odobratie sval.tkaniva na transplantáciu:ostatné
5t82f.0↔ Odobr.šľachy na transplantáciu:hlava,krk
5t82f.1↔ Odobr.šľachy na transplantáciu:ramen.kĺb,axila
5t82f.2↔ Odobr.šľachy na transplantáciu:rameno,lakeť
5t82f.3↔ Odobr.šľachy na transplantáciu:predlaktie
5t82f.4↔ Odobr.šľachy na transplantáciu:hrud.st,chrbát
5t82f.5↔ Odobr.šľachy na transplantáciu:bruš.stena
5t82f.6↔ Odobr.šľachy na transplantáciu:inguin,genit,glut.obl
5t82f.7↔ Odobr.šľachy na transplantáciu:stehno,koleno
5t82f.8↔ Odobr.šľachy na transplantáciu:predkolenie
5t82f.9↔ Odobr.šľachy na transplantáciu:noha
5t82f.x Odobratie šľachy na transplantáciu:ostatné
5t82g.0↔ Odobr.fascie na transpl:hlava,krk
5t82g.1↔ Odobr.fascie na transpl:ramen.kĺb,axila
5t82g.2↔ Odobr.fascie na transpl:rameno,lakeť
5t82g.3↔ Odobr.fascie na transpl:predlaktie
5t82g.4↔ Odobr.fascie na transpl:hrud.st,chrbát
5t82g.5↔ Odobr.fascie na transpl:bruš.stena
5t82g.6↔ Odobr.fascie na transpl:inguin,genit,glut.obl
5t82g.7↔ Odobr.fascie na transpl:stehno,koleno
5t82g.8↔ Odobr.fascie na transpl:predkolenie
5t82g.9↔ Odobr.fascie na transplantáciu:noha
5t82g.x Odobratie fascie na transplantáciu:ostatné

5t830.0↔ Refixácia svalov v obl.hlavy,krku
5t830.1↔ Refixácia svalov v obl.ramena,axily
5t830.2↔ Refixácia svalov v obl.ramena,lakťa
5t830.3↔ Refixácia svalov v obl.predlaktia
5t830.4↔ Refixácia svalov v obl.hrud.steny,chrbta
5t830.5↔ Refixácia svalov v obl.bruš.steny
5t830.6↔ Refixácia svalov v inguinál,genit.a gluteál.obl.
5t830.7↔ Refixácia svalov v obl.stehna,kolena
5t830.8↔ Refixácia svalov v obl.predkolenia
5t830.9↔ Refixácia svalov v obl.nohy
5t830.x Refixácia svalov:ostatné
5t831.0↔ Sutúra svalov v obl.hlavy,krku
5t831.1↔ Sutúra svalov v obl.ramena,axily
5t831.2↔ Sutúra svalov v obl.ramena,lakťa
5t831.3↔ Sutúra svalov v obl.predlaktia
5t831.4↔ Sutúra svalov v obl.hrud.steny,chrbta
5t831.5↔ Sutúra svalov v obl.bruš.steny
5t831.6↔ Sutúra svalov v inguin,genit.a gluteál.obl.
5t831.7↔ Sutúra svalov v obl.stehna,kolena
5t831.8↔ Sutúra svalov v obl.predkolenia
5t831.9↔ Sutúra svalov v obl.nohy
5t831.x Sutúra svalov:ostatné
5t832.0↔ Predĺženie a sutúra svalov v obl.hlavy,krku
5t832.1↔ Predĺženie a sutúra svalov v obl.ramena,axily
5t832.2↔ Predĺženie a sutúra svalov v obl.ramena,lakťa
5t832.3↔ Predĺženie a sutúra svalov v obl.predlaktia
5t832.4↔ Predĺženie a sutúra svalov v obl.hrud.steny,chrbta
5t832.5↔ Predĺženie a sutúra svalov v obl.bruš.steny
5t832.6↔ Predĺženie a sutúra svalov v ingv,genit,glut.obl.
5t832.7↔ Predĺženie a sutúra svalov v obl.stehna,kolena
5t832.8↔ Predĺženie a sutúra svalov v obl.predkolenia
5t832.9↔ Predĺženie a sutúra svalov v obl.nohy
5t832.x Predĺženie a sutúra svalov:ostatné
5t833.0↔ Skrátenie a sutúra svalov v obl.hlavy,krku
5t833.1↔ Skrátenie a sutúra svalov v obl.ramena,axily
5t833.2↔ Skrátenie a sutúra svalov v obl.ramena,lakťa
5t833.3↔ Skrátenie a sutúra svalov v obl.predlaktia
5t833.4↔ Skrátenie a sutúra svalov v obl.hrud.steny,chrbta
5t833.5↔ Skrátenie a sutúra svalov v obl.bruš.steny
5t833.6↔ Skrátenie a sutúra svalov v inguin,genit.a glut.obl.
5t833.7↔ Skrátenie a sutúra svalov v obl.stehna a kolena
5t833.8↔ Skrátenie a sutúra svalov v obl.predkolenia
5t833.9↔ Skrátenie a sutúra svalov v obl.nohy
5t833.x Skrátenie a sutúra svalov:ostatné
5t834.0↔ Plastika svalov v obl.hlavy,krku
5t834.1↔ Plastika svalov v obl.ramena,axily
5t834.2↔ Plastika svalov v obl.ramena,lakťa
5t834.3↔ Plastika svalov v obl.predlaktia
5t834.4↔ Plastika svalov v obl.hrud.steny,chrbta
5t834.5↔ Plastika svalov v obl.bruš.steny
5t834.6↔ Plastika svalov v inguin,genit.a glut.obl.
5t834.7↔ Plastika svalov v obl.stehna,kolena
5t834.8↔ Plastika svalov v obl.predkolenia
5t834.9↔ Plastika svalov v obl.nohy
5t834.x Plastika svalov:ostatné
5t835.0↔ Transpozícia svalov v obl.hlavy,krku
5t835.1↔ Transpozícia svalov v obl.ramena,axily
5t835.2↔ Transpozícia svalov v obl.ramena,lakťa
5t835.3↔ Transpozícia svalov v obl.predlaktia
5t835.4↔ Transpozícia svalov v obl.hrud.steny,chrbta
5t835.5↔ Transpozícia svalov v obl.bruš.steny
5t835.6↔ Transpozícia svalov v inguin,genit.a glut.obl.
5t835.7↔ Transpozícia svalov v obl.stehna a kolena
5t835.8↔ Transpozícia svalov v obl.predkolenia
5t835.9↔ Transpozícia svalov v obl.nohy
5t835.x Transpozícia svalov:ostatné
5t836.1↔ Transplantácia svalov v obl.ramena,axily
5t836.2↔ Transplantácia svalov v obl.ramena,lakťa
5t836.3↔ Transplantácia svalov v obl.predlaktia
5t836.4↔ Transplantácia svalov v obl.hrud.steny a chrbta
5t836.5↔ Transplantácia svalov v obl.bruš.steny
5t836.6↔ Transplantácia svalov v inguin,genit.a glut.obl.
5t836.7↔ Transplantácia svalov v obl.stehna,kolena
5t836.8↔ Transplantácia svalov v obl.predkolenia
5t836.9↔ Transplantácia svalov v obl.nohy
5t836.x Transplantácia svalov:ostatné
5t837.0↔ Revízia transplantátu svalov:hlava a krk
5t837.1↔ Revízia transplantátu svalov:rameno a axila
5t837.2↔ Revízia transplantátu svalov:rameno a lakeť
5t837.3↔ Revízia transplantátu svalov:predlaktie
5t837.4↔ Revízia transplantátu svalov:hrud.stena a chrbát
5t837.5↔ Revízia transplantátu svalov:brušná stena
5t837.6↔ Revízia transplantátu svalov:inguin,genit.a glut.obl.
5t837.7↔ Revízia transplantátu svalov:stehno a koleno
5t837.8↔ Revízia transplantátu svalov:predkolenie
5t837.9↔ Revízia transplantátu svalov:noha
5t837.x Revízia transplantátu svalov:ostatné
5t838.0↔ Výmena transplantátu svalov:hlava a krk
5t838.1↔ Výmena transplantátu svalov:rameno a axila
5t838.2↔ Výmena transplantátu svalov:rameno a lakeť
5t838.3↔ Výmena transplantátu svalov:predlaktie
5t838.4↔ Výmena transplantátu svalov:hrud.stena a chrbát
5t838.5↔ Výmena transplantátu svalov:brušná stena
5t838.6↔ Výmena transplantátu svalov:inguin,genit.a glut.obl.
5t838.7↔ Výmena transplantátu svalov:stehno a koleno
5t838.8↔ Výmena transplantátu svalov:predkolenie
5t838.9↔ Výmena transplantátu svalov:noha
5t838.x Výmena transplantátu svalov:ostatné
5t839.0↔ Odstránenie transplantátu svalov:hlava a krk
5t839.1↔ Odstránenie transplantátu svalov:rameno a axila
5t839.2↔ Odstránenie transplantátu svalov:rameno a lakeť
5t839.3↔ Odstránenie transplantátu svalov:predlaktie
5t839.4↔ Odstránenie transplantátu svalov:hrud.stena a chrbát
5t839.5↔ Odstránenie transplantátu svalov:brušná stena
5t839.6↔ Odstr.transplant.svalov:inguin,genit.a glut.obl.
5t839.7↔ Odstránenie transplantátu svalov:stehno a koleno
5t839.8↔ Odstránenie transplantátu svalov:predkolenie
5t839.9↔ Odstránenie transplantátu svalov:noha
5t839.x Odstránenie transplantátu svalov:ostatné
5t83x.0↔ Iná rekonštrukcia svalov v obl.hlavy a krku
5t83x.1↔ Iná rekonštrukcia svalov v obl.ramena a axily
5t83x.2↔ Iná rekonštrukcia svalov v obl.ramena a lakťa
5t83x.3↔ Iná rekonštrukcia svalov v obl.predlaktia
5t83x.4 Iná rekonštrukcia svalov v obl.hrud.steny a chrbta
5t83x.5 Iná rekonštrukcia svalov v obl.bruš.steny
5t83x.6↔ Iná rekonštrukcia svalov v inguin,genit.a gluteál.obl.
5t83x.7↔ Iná rekonštrukcia svalov v obl.stehna a kolena
5t83x.8↔ Iná rekonštrukcia svalov v obl.predkolenia
5t83x.9↔ Iná rekonštrukcia svalov v obl.nohy
5t83x.x Iná rekonštrukcia svalov:ostatné
5t840.0↔ Predĺženie šliach:hlava a krk
5t840.1↔ Predĺženie šliach:rameno a axila
5t840.2↔ Predĺženie šliach:rameno a lakeť
5t840.3↔ Predĺženie šliach:predlaktie
5t840.4↔ Predĺženie šliach:hrudná stena a chrbát
5t840.5↔ Predĺženie šliach:brušná stena
5t840.6↔ Predĺženie šliach:inguin,genit.a glut.obl.
5t840.7↔ Predĺženie šliach:stehno a koleno
5t840.8↔ Predĺženie šliach:predkolenie
5t840.a↔ Predĺženie šliach:zadonožie a priehlavok
5t840.b↔ Predĺženie šliach:stredonožie a prednožie
5t840.c Predĺženie šliach v oblasti ruky
5t840.x Predĺženie šliach:ostatné
5t841.0↔ Skrátenie šliach:hlava a krk
5t841.1↔ Skrátenie šliach:rameno a axila
5t841.2↔ Skrátenie šliach:rameno a lakeť
5t841.3↔ Skrátenie šliach:predlaktie
5t841.4↔ Skrátenie šliach:hrudná stena a chrbát
5t841.5↔ Skrátenie šliach:brušná stena
5t841.6↔ Skrátenie šliach:inguin,genit.a glut.obl.

5t841.7↔ Skrátenie šliach:stehno a koleno
5t841.8↔ Skrátenie šliach:predkolenie
5t841.a↔ Skrátenie šliach:zadonožie a priehlavok
5t841.b↔ Skrátenie šliach:stredonožie a prednožie
5t841.c Skrátenie šliach v oblasti ruky
5t841.x Skrátenie šliach:ostatné
5t842.0↔ Transpozícia šliach:hlava a krk
5t842.1↔ Transpozícia šliach:rameno,axila
5t842.2↔ Transpozícia šliach:rameno a lakeť
5t842.3↔ Transpozícia šliach:predlaktie
5t842.4↔ Transpozícia šliach:hrud.stena a chrbát
5t842.6↔ Transpozícia šliach:inguin,genit,glut.obl.
5t842.7↔ Transpozícia šliach:stehno a koleno
5t842.8↔ Transpozícia šliach:predkolenie
5t842.a↔ Transpozícia šliach:zadonožie a priehlavok
5t842.b↔ Transpozícia šliach:stredonožie a prednožie
5t842.c Transpozícia šliach v oblasti ruky
5t842.x Transpozícia šliach:ostatné
5t843.0↔ Augmentácia šliach:hlava a krk
5t843.1↔ Augmentácia šliach:rameno a axila
5t843.2↔ Augmentácia šliach:rameno a lakeť
5t843.3↔ Augmentácia šliach:predlaktie
5t843.4↔ Augmentácia šliach:hrudná stena a chrbát
5t843.5↔ Augmentácia šliach:brušná stena
5t843.6↔ Augmentácia šliach:inguinál,genit.a glut.obl.
5t843.7↔ Augmentácia šliach:stehno a koleno
5t843.8↔ Augmentácia šliach:predkolenie
5t843.a↔ Augmentácia šliach:zadonožie a priehlavok
5t843.b↔ Augmentácia šliach:stredonožie a prednožie
5t843.c Augmentácia šliach v oblasti ruky
5t843.x Augmentácia šliach:ostatné
5t844.0↔ Plastika šliach náhradou:hlava a krk
5t844.1↔ Plastika šliach náhradou:rameno a axila
5t844.2↔ Plastika šliach náhradou:rameno a lakeť
5t844.3↔ Plastika šliach náhradou:predlaktie
5t844.4↔ Plastika šliach náhradou:hrud.stena a chrbát
5t844.5↔ Plastika šliach náhradou:brušná stena
5t844.6↔ Plastika šliach náhradou:inguin,genit,glut.obl
5t844.7↔ Plastika šliach náhradou:stehno a koleno
5t844.8↔ Plastika šliach náhradou:predkolenie
5t844.a↔ Plastika šliach náhradou:zadonožie,priehlavok
5t844.b↔ Plastika šliach náhradou:stredonožie,prednožie
5t844.c Plastika šliach náhradou v oblasti ruky
5t844.x Plastika šliach náhradou:ostatné
5t845.0↔ Plastika šliach náhradou s interponátom:hlava,krk
5t845.1↔ Plastika šliach náhr.s interponátom:rameno,axila
5t845.2↔ Plastika šliach náhradou s interponátom:rameno,lakeť
5t845.3↔ Plastika šliach náhradou s interponátom:predlaktie
5t845.4↔ Plastika šliach náhradou s interponátom:hrud.st,chrbát
5t845.5↔ Plastika šliach náhradou s interponátom:bruš.stena
5t845.6↔ Plastika šliach náhr.s interponátom:inguin,genit,glut.obl
5t845.7↔ Plastika šliach náhr.s interponátom:stehno,koleno
5t845.8↔ Plastika šliach náhradou s interponátom:predkolenie
5t845.a↔ Plast. šliach náhradou s interponátom:zadonož,priehlavok
5t845.b↔ Plast.šliach náhradou s interponátom:stredonož,predonož
5t845.c Plastika šliach náhradou s interponátom v oblasti ruky
5t845.x Plastika šliach náhradou s interponátom:ostatné
5t846.0↔ Tvorba transplantátu šliach:hlava a krk
5t846.1↔ Tvorba transplantátu šliach:rameno,axila
5t846.2↔ Tvorba transplantátu šliach:rameno a lakeť
5t846.3↔ Tvorba transplantátu šliach:predlaktie
5t846.4↔ Tvorba transplantátu šliach:hrud.st,chrbát
5t846.5↔ Tvorba transplantátu šliach:brušná stena
5t846.6↔ Tvorba transplantátu šliach:inguin,genit,glut.obl.
5t846.7↔ Tvorba transplantátu šliach:stehno a koleno
5t846.8↔ Tvorba transplantátu šliach:predkolenie
5t846.a↔ Tvorba transplantátu šliach:zadonožie,priehlavok
5t846.b↔ Tvorba transplantátu šliach:stredonožie,prednožie
5t846.c Tvorba transplantátu šliach v oblasti ruky
5t846.x Tvorba transplantátu šliach:ostatné
5t847.0↔ Transplantácia šliach:hlava a krk
5t847.1↔ Transplantácia šliach:rameno a axila
5t847.2↔ Transplantácia šliach:rameno a lakeť
5t847.3↔ Transplantácia šliach:predlaktie
5t847.4↔ Transplantácia šliach:hrudná stena a chrbát
5t847.5↔ Transplantácia šliach:brušná stena
5t847.6↔ Transplantácia šliach:inguinál,genit.a glut.obl.
5t847.7↔ Transplantácia šliach:stehno a koleno
5t847.8↔ Transplantácia šliach:predkolenie
5t847.a↔ Transplantácia šliach:zadonožie a priehlavok
5t847.b↔ Transplantácia šliach:stredonožie a prednožie
5t847.c Transplantácia šliach v oblasti ruky
5t847.x Transplantácia šliach:ostatné
5t848.0↔ Výmena transplantátu šliach:hlava a krk
5t848.1↔ Výmena transplantátu šliach:rameno,axila
5t848.2↔ Výmena transplantátu šliach:rameno a lakeť
5t848.3↔ Výmena transplantátu šliach:predlaktie
5t848.4↔ Výmena transplantátu šliach:hrud.st,chrbát
5t848.5↔ Výmena transplantátu šliach:brušná stena
5t848.6↔ Výmena transplantátu šliach:inguin,genit,glut.obl
5t848.7↔ Výmena transplantátu šliach:stehno a koleno
5t848.8↔ Výmena transplantátu šliach:predkolenie
5t848.a↔ Výmena transplantátu šliach:zadonožie,priehlavok
5t848.b↔ Výmena transplantátu šliach:stredonožie a prednožie
5t848.c Výmena transplantátu šliach v oblasti ruky
5t848.x Výmena transplantátu šliach:ostatné
5t849.0↔ Odstránenie transplantátu šliach:hlava a krk
5t849.1↔ Odstránenie transplantátu šliach:rameno,axila
5t849.2↔ Odstránenie transplantátu šliach:rameno a lakeť
5t849.3↔ Odstránenie transplantátu šliach:predlaktie
5t849.4↔ Odstránenie transplantátu šliach:hrud.st,chrbát
5t849.5↔ Odstránenie transplantátu šliach:brušná stena
5t849.6↔ Odstránenie transplantátu šliach:ingv,genit,glut.obl.
5t849.7↔ Odstránenie transplantátu šliach:stehno a koleno
5t849.8↔ Odstránenie transplantátu šliach:predkolenie
5t849.a↔ Odstránenie transplantátu šliach:zadonožie,priehlavok
5t849.b↔ Odstránenie transplantátu šliach:stredonožie,prednožie
5t849.c Odstránenie transplantátu šliach z oblasti ruky
5t849.x Odstránenie transplantátu šliach:ostatné
5t84x.0↔ Iné rekonštrukcie šliach:hlava a krk
5t84x.1↔ Iné rekonštrukcie šliach:rameno a axila
5t84x.2↔ Iné rekonštrukcie šliach:rameno a lakeť
5t84x.3↔ Iné rekonštrukcie šliach:predlaktie
5t84x.4↔ Iné rekonštrukcie šliach:hrud.stena a chrbát
5t84x.5↔ Iné rekonštrukcie šliach:brušná stena
5t84x.6↔ Iné rekonštrukcie šliach:inguin,genit,glut.obl
5t84x.7↔ Iné rekonštrukcie šliach:stehno a koleno
5t84x.8↔ Iné rekonštrukcie šliach:predkolenie
5t84x.a↔ Iné rekonštrukcie šliach:zadonožie,priehlavok
5t84x.b↔ Iné rekonštrukcie šliach:stredonožie,prednožie
5t84x.c Iné rekonštrukcie šliach v oblasti ruky
5t84x.d Rekonštrukcia šľachy vložením spacera alebo voľného šľachové
5t84x.x Iné rekonštrukcie šliach:ostatné
5t850.0↔ Reinzercia šľachy v obl.hlavy,krku
5t850.1↔ Reinzercia šľachy v obl.ramena,axily
5t850.2↔ Reinzercia šľachy v obl.ramena,lakťa
5t850.3↔ Reinzercia šľachy v obl.predlaktia
5t850.4↔ Reinzercia šľachy v obl.hrud.steny,chrbta
5t850.5↔ Reinzercia šľachy v obl.bruš.steny
5t850.6↔ Reinzercia šľachy v inguin,gen,glut.obl.
5t850.7↔ Reinzercia šľachy v obl.stehna,kolena
5t850.8↔ Reinzercia šľachy v obl.predkolenia
5t850.9↔ Reinzercia šľachy v obl.nohy
5t850.x Reinzercia šľachy:ost.
5t851.0↔ Primárna sutúra šľachy v obl.hlavy,krku
5t851.1↔ Primárna sutúra šľachy v obl.ramena,axily
5t851.2↔ Primárna sutúra šľachy v obl.ramena,lakťa
5t851.3↔ Primárna sutúra šľachy v obl.predlaktia
5t851.4↔ Primárna sutúra šľachy v obl.hrud.steny,chrbta
5t851.5↔ Primárna sutúra šľachy v obl.bruš.steny

5t851.6↔ Primárna sutúra šľachy v inguin,gen,glut.obl.
5t851.7↔ Primárna sutúra šľachy v obl.stehna,kolena
5t851.8↔ Primárna sutúra šľachy v obl.predkol.
5t851.9↔ Primárna sutúra šľachy v obl.nohy
5t851.x Primárna sutúra šľachy:ost.
5t852.0↔ Sekundárna sutúra šľachy v obl.hlavy,krku
5t852.1↔ Sekundárna sutúra šľachy v obl.ramena,axily
5t852.2↔ Sekundárna sutúra šľachy v obl.ramena,lakťa
5t852.3↔ Sekundárna sutúra šľachy v obl.predlaktia
5t852.4↔ Sekundárna sutúra šľachy v obl.hrud.steny,chrbta
5t852.5↔ Sekundárna sutúra šľachy v obl.bruš.steny
5t852.6↔ Sekundárna sutúra šľachy v inguin,gen,glu.obl.
5t852.7↔ Sekundárna sutúra šľachy v obl.stehna,kolena
5t852.8↔ Sekundárna sutúra šľachy v obl.predkolenia
5t852.9↔ Sekundárna sutúra šľachy v obl.nohy
5t852.x Sekundárna sutúra šľachy:ost.
5t853.0↔ Primárna sutúra šľach.pošvy:hlava,krk
5t853.1↔ Primárna sutúra šľach.pošvy:rameno,axila
5t853.2↔ Primárna sutúra šľach.pošvy:ram.,lak.
5t853.3↔ Primárna sutúra šľach.pošvy:predlak.
5t853.4↔ Primárna sutúra šľach.pošvy:hrud.stena,chrbát
5t853.5↔ Primárna sutúra šľach.pošvy:bruš.stena
5t853.6↔ Primárna sutúra šľach.pošvy:ing,gen,gl.obl.
5t853.7↔ Primárna sutúra šľach.pošvy:stehno,koleno
5t853.8↔ Primárna sutúra šľach.pošvy:predkol.
5t853.9↔ Primárna sutúra šľach.pošvy:noha
5t853.x Primárna sutúra šľach.pošvy:ostatné
5t854.0↔ Sekundárna sutúra šľach.pošvy:hlava,krk
5t854.1↔ Sekundárna sutúra šľach.pošvy:rameno,axila.
5t854.2↔ Sekundárna sutúra šľach.pošvy:rameno,lakeť
5t854.3↔ Sekundárna sutúra šľach.pošvy:predlak.
5t854.4↔ Sekundárna sutúra šľach.pošvy:hrud.stena,chrbát
5t854.5↔ Sekundárna sutúra šľach.pošvy:bruš.stena
5t854.6↔ Sekundárna sutúra šľach.pošvy:inguin,gen,gl.obl.
5t854.7↔ Sekundárna sutúra šľach.pošvy:stehno,koleno
5t854.8↔ Sekundárna sutúra šľach.pošvy:predkol.
5t854.9↔ Sekundárna sutúra šľach.pošvy:noha
5t854.x Sekundárna sutúra šľachovej pošvy:ost.
5t857.0↔ Primárna tenodéza 1 šľachy:hlava,krk
5t857.1↔ Primárna tenodéza 1 šľachy:rameno,axila
5t857.2↔ Primárna tenodéza 1 šľachy:rameno,lakeť
5t857.3↔ Primárna tenodéza 1 šľachy:predlaktie
5t857.4↔ Primárna tenodéza 1 šľachy:hrud.stena,chrbát
5t857.5↔ Primárna tenodéza 1 šľachy:bruš.stena
5t857.6↔ Primárna tenodéza 1 šľachy:ing,gen,gl.obl.
5t857.7↔ Primárna tenodéza 1 šľachy:steh,kol.
5t857.8↔ Primárna tenodéza 1 šľachy:predk.
5t857.9↔ Primárna tenodéza 1 šľachy:noha
5t857.x Primárna tenodéza jednej šľachy:ostatné
5t858.0↔ Sekundárna tenodéza 1 šľachy:hlava,krk
5t858.1↔ Sekundárna tenodéza 1 šľachy:rameno,axila
5t858.2↔ Sekundárna tenodéza 1 šľachy:rameno,lakeť
5t858.3↔ Sekundárna tenodéza 1 šľachy:predlaktie
5t858.4↔ Sekundárna tenodéza 1 šľachy:hrud.stena,chrbát
5t858.5↔ Sekundárna tenodéza 1 šľachy:bruš.stena
5t858.6↔ Sekundárna tenodéza 1 šľachy:ing,gen,gl.obl.
5t858.7↔ Sekundárna tenodéza 1 šľachy:steh,kol.
5t858.8↔ Sekundárna tenodéza 1 šľachy:predk.
5t858.9↔ Sekundárna tenodéza 1 šľachy:noha
5t858.x Sekundárna tenodéza jednej šľachy:ostatné
5t859.0↔ Primárna tenodéza viac.šliach:hlava,krk
5t859.1↔ Primárna tenodéza viac.šliach:rameno,axila
5t859.2↔ Primárna tenodéza viac.šliach:rameno,lakeť
5t859.3↔ Primárna tenodéza viac.šliach:predlaktie
5t859.4↔ Primárna tenodéza viac.šliach:hrud.stena,chrbát
5t859.5↔ Primárna tenodéza viac.šliach:bruš.stena
5t859.6↔ Primárna tenodéza viacerých šliach:ing,gen,gl.obl.
5t859.7↔ Primárna tenodéza viac.šliach:stehno,koleno
5t859.8↔ Primárna tenodéza viac.šliach:predkolenie
5t859.9↔ Primárna tenodéza viacerých šliach:noha
5t859.x Primárna tenodéza viac.šliach:ostatné
5t85a.0↔ Sekundárna tenodéza viac.šliach:hlava,krk
5t85a.1↔ Sekundárna tenodéza viac.šliach:rameno,axila
5t85a.2↔ Sekundárna tenodéza viac.šliach:ram,lakeť
5t85a.3↔ Sekundárna tenodéza viac.šliach:predlaktie
5t85a.4↔ Sekundárna tenodéza viac.šliach:hrud.stena,chrbát
5t85a.6↔ Sekundárna tenodéza viac.šliach:ing,gen,gl.obl.
5t85a.7↔ Sekundárna tenodéza viac.šliach:stehno,koleno
5t85a.8↔ Sekundárna tenodéza viac.šliach:predk.
5t85a.9↔ Sekundárna tenodéza viac.šliach:noha
5t85a.x Sekundárna tenodéza viac.šliach:ostatné
5t85b.0↔ Výplach šľachovej pošvy v obl.hlavy,krku
5t85b.1↔ Výplach šľachovej pošvy v obl.ramena,axily
5t85b.2↔ Výplach šľachovej pošvy v obl.ramena,lakťa
5t85b.3↔ Výplach šľachovej pošvy v obl.predlaktia
5t85b.4↔ Výplach šľachovej pošvy v obl.hrud.steny,chrbta
5t85b.5↔ Výplach šľachovej pošvy v obl.bruš.steny
5t85b.6↔ Výplach šľachovej pošvy v inguin,genit,glut.obl.
5t85b.7↔ Výplach šľachovej pošvy v obl.stehna,kolena
5t85b.8↔ Výplach šľachovej pošvy v obl.predkolenia
5t85b.9↔ Výplach šľachovej pošvy v obl.nohy
5t85b.x Výplach šľachovej pošvy:ostatné
5t85x.0↔ Iná sut. a iné OP šliach a šľach.pošiev:hlava a krk
5t85x.1↔ Iná sut. a iné OP šliach a šľach.pošiev:rameno,axila
5t85x.2↔ Iná sut. a iné OP šliach a šľach.pošiev:rameno a lakeť
5t85x.3↔ Iná sut. a iné OP šliach a šľach.pošiev:predlaktie
5t85x.4 Iná sut. a iné OP šliach a šľach.pošiev:hr.stena a chrb.
5t85x.5 Iná sut. a iné OP šliach a šľach.pošiev:bruš.stena
5t85x.6 Iná sut. a iné OP šliach a šľach.pošiev:inguin,gen,gl.obl.
5t85x.7↔ Iná sut. a iné OP šliach a šľach.pošiev:stehno,koleno
5t85x.8↔ Iná sut. a iné OP šliach a šľach.pošiev:predk.
5t85x.9↔ Iná sut. a iné OP šliach a šľach.pošiev:noha
5t85x.x Iná sut. a iné OP šliach a šľach.pošiev:ostatné
5t860.0↔ Sutúra fascií v obl.hlavy a krku
5t860.1↔ Sutúra fascií v obl.ramena,axily
5t860.2↔ Sutúra fascií v obl.ramena a lakťa
5t860.3↔ Sutúra fascií v obl.predlaktia
5t860.4↔ Sutúra fascií v obl.hrud.steny,chrbta
5t860.5↔ Sutúra fascií v obl.bruš.steny
5t860.6↔ Sutúra fascií v inguinál,genit.a gluteál.obl.
5t860.7↔ Sutúra fascií v obl.stehna a kolena
5t860.8↔ Sutúra fascií v obl.predkolenia
5t860.9↔ Sutúra fascií v obl.nohy
5t860.x↔ Sutúra fascií:ostatné
5t861.0↔ Predĺženie fascií v obl.hlavy a krku
5t861.1↔ Predĺženie fascií v obl.ramena,axily
5t861.2↔ Predĺženie fascií v obl.ramena a lakťa
5t861.3↔ Predĺženie fascií v obl.predlaktia
5t861.4↔ Predĺženie fascií v obl.hrud.steny a chrbta
5t861.5↔ Predĺženie fascií v obl.bruš.steny
5t861.6↔ Predĺženie fascií v inguin,gen,glut.obl.
5t861.7↔ Predĺženie fascií v obl.stehna,kolena
5t861.8↔ Predĺženie fascií v obl.predkolenia
5t861.9↔ Predĺženie fascií v obl.nohy
5t861.x Predĺženie fascií:ostatné
5t862.0↔ Skrátenie (raphage) fascií:hlava a krk
5t862.1↔ Skrátenie (raphage) fascií:rameno,axila
5t862.2↔ Skrátenie (raphage) fascií:rameno a lakeť
5t862.3↔ Skrátenie (raphage) fascií:predlaktie
5t862.4↔ Skrátenie (raphage) fascií:hrud.stena a chrbát
5t862.5↔ Skrátenie (raphage) fascií:brušná stena
5t862.6↔ Skrátenie (raphage) fascií:inguin,gen,glut.obl.
5t862.7↔ Skrátenie (raphage) fascií:stehno a koleno
5t862.8↔ Skrátenie (raphage) fascií:predkolenie
5t862.9↔ Skrátenie (raphage) fascií:noha
5t862.x Skrátenie (raphage) fascií:ostatné
5t863.0↔ Zdvojenie jednej fascie:hlava a krk
5t863.1↔ Zdvojenie jednej fascie:rameno,axila
5t863.2↔ Zdvojenie jednej fascie:rameno a lakeť
5t863.3↔ Zdvojenie jednej fascie:predlaktie

5t863.4↔ Zdvojenie jednej fascie:hrud.stena a chrbát
5t863.5↔ Zdvojenie jednej fascie:brušná stena
5t863.6↔ Zdvojenie jednej fascie:ingv,gen,glut.obl.
5t863.7↔ Zdvojenie jednej fascie:stehno a koleno
5t863.8↔ Zdvojenie jednej fascie:predkolenie
5t863.9↔ Zdvojenie jednej fascie:noha
5t863.x Zdvojenie jednej fascie:ostatné
5t864.0↔ Autológna transplantácia fascií:hlava a krk
5t864.1↔ Autológna transplantácia fascií:rameno,axila
5t864.2↔ Autológna transplantácia fascií:rameno a lakeť
5t864.3↔ Autológna transplantácia fascií:predlaktie
5t864.4↔ Autológ.transplantácia fascií:hrudná stena a chrbát
5t864.5↔ Autológna transplantácia fascií:brušná stena
5t864.6↔ Autológna transplantácia fascií:inguin,gen,glut.obl.
5t864.7↔ Autológna transplantácia fascií:stehno a koleno
5t864.8↔ Autológna transplantácia fascií:predkolenie
5t864.9↔ Autológna transplantácia fascií:noha
5t864.x Autológna transplantácia fascií:ostatné
5t865.0↔ Alogénna transplantácia fascií:hlava a krk
5t865.1↔ Alogénna transplantácia fascií:rameno,axila
5t865.2↔ Alogénna transplantácia fascií:rameno a lakeť
5t865.3↔ Alogénna transplantácia fascií:predlaktie
5t865.4↔ Alogén.transplantácia fascií:hrud.stena a chrbát
5t865.5↔ Alogénna transplantácia fascií:brušná stena
5t865.6↔ Alogénna transplantácia fascií:inguin,gen,glut.obl.
5t865.7↔ Alogénna transplantácia fascií:stehno a koleno
5t865.8↔ Alogénna transplantácia fascií:predkolenie
5t865.9↔ Alogénna transplantácia fascií:noha
5t865.x Alogénna transplantácia fascií:ostatné
5t866.0↔ Revízia transplantátu fascií:hlava a krk
5t866.1↔ Revízia transplantátu fascií:rameno,axila
5t866.2↔ Revízia transplantátu fascií:rameno a lakeť
5t866.3↔ Revízia transplantátu fascií:predlaktie
5t866.4↔ Revízia transplantátu fascií:hrud.stena a chrbát
5t866.5↔ Revízia transplantátu fascií:brušná stena
5t866.6↔ Revízia transplantátu fascií:inguin,gen,glut.obl.
5t866.7↔ Revízia transplantátu fascií:stehno a koleno
5t866.8↔ Revízia transplantátu fascií:predkolenie
5t866.9↔ Revízia transplantátu fascií:noha
5t866.x Revízia transplantátu fascií:ostatné
5t867.0↔ Výmena transplantátu fascií:hlava a krk
5t867.1↔ Výmena transplantátu fascií:rameno,axila
5t867.2↔ Výmena transplantátu fascií:rameno a lakeť
5t867.3↔ Výmena transplantátu fascií:predlaktie
5t867.4↔ Výmena transplantátu fascií:hrud.stena a chrbát
5t867.5↔ Výmena transplantátu fascií:brušná stena
5t867.6↔ Výmena transplantátu fascií:inguinál,genit.a glut.obl.
5t867.7↔ Výmena transplantátu fascií:stehno a koleno
5t867.8↔ Výmena transplantátu fascií:predkolenie
5t867.9↔ Výmena transplantátu fascií:noha
5t867.x Výmena transplantátu fascií:ostatné
5t868.0↔ Odstránenie transplantátu fascií:hlava a krk
5t868.1↔ Odstránenie transplantátu fascií:ramenný kĺb,axila
5t868.2↔ Odstránenie transplantátu fascií:rameno a lakeť
5t868.3↔ Odstránenie transplantátu fascií:predlaktie
5t868.4↔ Odstr.transplantátu fascií:hrud.stena a chrbát
5t868.5↔ Odstránenie transplantátu fascií:brušná stena
5t868.6↔ Odstr.transplantátu fascií:inguin,gen,glut.obl.
5t868.7↔ Odstránenie transplantátu fascií:stehno a koleno
5t868.8↔ Odstránenie transplantátu fascií:predkolenie
5t868.9↔ Odstr.transplantátu fascií:noha
5t868.x Odstr.transplantátu fascií:ostatné
5t869.0↔ Krytie defektu fascií autogen.mat:hlava,krk
5t869.1↔ Krytie defektu fascií autogen.mat:rameno,axila
5t869.2↔ Krytie defektu fascií autogen.mat:ram
5t869.3↔ Krytie defektu fascií autogen.mat:predlaktie
5t869.4↔ Krytie defektu fascií autogen.mat:hr.stena a chrbát
5t869.5↔ Krytie defektu fascií autogen.mat:bruš.stena
5t869.6↔ Krytie defektu fascií autogen.mat:ingiun,gen,glut.obl.
5t869.7↔ Krytie defektu fascií autogen.mat:steh,kol.
5t869.8↔ Krytie defektu fascií autogen.mat:predkolenie
5t869.9↔ Krytie defektu fascií autogen.mat:noha
5t869.x Krytie defektu fascií autogen.mat:ostatné
5t86a.0↔ Krytie defektu fascií alogén.mat:hlava,krk
5t86a.1↔ Krytie defektu fascií alogén.mat:rameno,axila
5t86a.2↔ Krytie defektu fascií alogén.mat:rameno,lakeť
5t86a.3↔ Krytie defektu fascií alogén.mat:predlaktie
5t86a.4↔ Krytie defektu fascií alogén.mat:hrud.stena a chrb.
5t86a.5↔ Krytie defektu fascií alogén.mat:bruš.stena
5t86a.6↔ Krytie defektu fascií alogén.mat:ingv,gen,glut.obl.
5t86a.7↔ Krytie defektu fascií alogén.mat::steh,kol.
5t86a.8↔ Krytie defektu fascií alogén.mat::predkolenie
5t86a.9↔ Krytie defektu fascií alogén.mat:noha
5t86a.x Krytie defektu fascií alogén.materiálom:ostatné
5t86x.0↔ Iná rekonštrukcia fascií:hlava a krk
5t86x.1↔ Iná rekonštrukcia fascií:rameno,axila
5t86x.2↔ Iná rekonštrukcia fascií:rameno a lakeť
5t86x.3↔ Iná rekonštrukcia fascií:predlaktie
5t86x.4 Iná rekonštrukcia fascií:hrudná stena a chrbát
5t86x.5 Iná rekonštrukcia fascií:brušná stena
5t86x.6 Iná rekonštrukcia fascií:inguinál.,genit.a gluteálna obl.
5t86x.7↔ Iná rekonštrukcia fascií:stehno a koleno
5t86x.8↔ Iná rekonštrukcia fascií:predkolenie
5t86x.9↔ Iná rekonštrukcia fascií:noha
5t86x.x Iná rekonštrukcia fascií:ostatné
5t870.0↔ Pl.rek.s lok.fasciokut.lalok.na sval.a fasc:hlava,krk
5t870.1↔ Pl.rek.s lok.fasciokut.lalok.na sval.a fasc:rameno,axila
5t870.2↔ Pl.rek.s lok.fasciokut.lalok.na sval.a fasc:ram,lak.
5t870.3↔ Plast.rek.s lok.fasciokut.lalok.na sval.a fasc:predl.
5t870.4↔ Pl.rek.s lok.fasciokut.lalok.na sval.a fasc:hr.sten,chrb.
5t870.5↔ Pl.rek.s lok.fasciokut.lalok.na sval.a fasc:bruš.stena
5t870.6↔ Pl.rek.s lok.fasciokut.lalok.na sval.a fasc:ing,gen,gl.obl.
5t870.7↔ Pl.rek.s lok.fasciokut.lalok.na sval.a fasc:steh,kol.
5t870.8↔ Pl.rek.s lok.fasciokut.lalok.na sval.a fasc:predkol.
5t870.9↔ Pl.rek.s lokál.fasciokut.lalok.na sval.a fasc:noha
5t870.x Pl.rek.s lok.fasciokut.lalok.na sval.a fasc:ostatné
5t871.0↔ Pl.rek.s lok.fasciokut.l.na ciev.stop.na sval,fasc:hlava,krk
5t871.1↔ Pl.rek.s lok.fasciokut.l.na ciev.stop.na sval,fasc:ram,axi.
5t871.2↔ Pl.rek.s lok.fasciokut.l.na ciev.stop.na sval,fasc:ram,lak.
5t871.3↔ Pl.rek.s lok.fasciokut.l.na ciev.stop.na sval,fasc:predl.
5t871.4↔ Pl.rek.s lok.fasciok.l.na ciev.st.na sval,fasc:hr.sten,chrb.
5t871.5↔ Pl.rek.s lok.fasciok.l.na ciev.stop.na sval,fasc:bruš.stena
5t871.6↔ Pl.rek.s lok.fasciok.l.na c.st.na sval,fasc:ing,gen,gl.obl.
5t871.7↔ Pl.rek.s lok.fasciokut.l.na ciev.stop.na sval,fasc:steh,kol.
5t871.8↔ Pl.rek.s lok.fasciokut.l.na ciev.stop.na sval,fasc:predk.
5t871.9↔ Pl.rek.s lok.fasciokut.l.na ciev.stop.na sval,fasc:noha
5t871.x Plast.rek.s lok.fasciokut.lal.na ciev.stop.na sval,fasc:ost.
5t872.0↔ Pl.rek.s lok.adipofasc.lal.na sval,fasc:hlava,krk
5t872.1↔ Pl.rek.s lok.adipofasc.lal.na sval,fasc:rameno,axi.
5t872.2↔ Pl.rek.s lok.adipofasc.lal.na sval,fasc:ram,lakeť
5t872.3↔ Pl.rek.s lokál.adipofasc.lal.na sval,fasc:predlak.
5t872.4↔ Pl.rek.s lok.adipofasc.lal.na sval,fasc:hr.stena,chrb.
5t872.5↔ Pl.rek.s lok.adipofasciál.lal.na sval,fasc:bruš.stena
5t872.6↔ Pl.rek.s lok.adipofasc.lal.na sval,fasc:inguin,gen,gl.obl.
5t872.7↔ Pl.rek.s lok.adipofasc.lalokom na sval,fasc:steh,kol.
5t872.8↔ Plast.rek.s lok.adipofasc.lal.na sval,fasc:predkol.
5t872.9↔ Pl.rek.s lok.adipofasc.lalokom na sval,fasc:noha
5t872.x Plast.rek.s lokál.adipofasc.lalok.na sval.a fasciách:ost.
5t873.0↔ Pl.rek.s lok.adipofasc.l.na ciev.stop.na sval,fasc:hlava,krk
5t873.1↔ Pl.rek.s lok.adipofasc.lalok.na ciev.st.na sval,fasc:ram,axila
5t873.2↔ Pl.rek.s lok.adipofasc.l.na ciev.stop.na sval,fasc:ram,lak.
5t873.3↔ Pl.rek.s lok.adipofasc.l.na ciev.stop.na sval,fasc:predlakt
5t873.4↔ Pl.rek.s lok.adipofasc.l.na c.st.na sval,fasc:hr.sten,chrb.
5t873.5↔ Pl.rek.s lok.adipofasc.l.na ciev.stop.na sval,fasc:br.stena
5t873.6↔ Pl.rek.s lok.adipof.l.na c.stop.na sval,fasc:ing,gen,gl.obl.
5t873.7↔ Pl.rek.s lok.adipofasc.lal.na c.stop.na sval,fasc:steh,kol.
5t873.8↔ Pl.rek.s lok.adipofasc.l.na ciev.stop.na sval,fasc:predkol
5t873.9↔ Plast.rek.s lok.adipofasc.l.na ciev.stop.na sval,fasc:noha
5t873.x Pl.rek.s lok.adipofasc.lal.na ciev.stopke na sval,fasc:ost.
5t874.0↔ Pl.rek.s lokál.fasciál.lalok.na sval,fasc:hlava,krk

5t874.1↔ Pl.rek.s lokál.fasciál.lalok.na sval,fasc:rameno,axila
5t874.2↔ Pl.rek.s lokál.fasciál.lalok.na sval,fasc:ram,lakeť
5t874.3↔ Pl.rek.s lokál.fasciál.lalokok.na sval,fasc:predlaktie
5t874.4↔ Pl.rek.s lokál.fasciál.lalok.na sval,fasc:hrud.stena,chrb.
5t874.5↔ Pl.rek.s lokál.fasciál.lalok.na sval,fasc:bruš.stena
5t874.6↔ Pl.rek.s lokál.fasciál.lalok.na sval,fasc:inguin,gen,gl.obl.
5t874.7↔ Pl.rek.s lokál.fasciál.lalok.na sval,fasc:steh,kol.
5t874.8↔ Pl.rek.s lokál.fasciál.lalok.na sval,fasc:predkol
5t874.9↔ Pl.rek.s lokál.fasciál.lalok.na sval,fasc:noha
5t874.x Plast.rekonštr.s lokál.fasciál.lal.na sval,fasc:ost.
5t875.0↔ Pl.rek.s lok.fascial.l.na ciev.stopke na sval,fasc:hl,krk
5t875.1↔ Pl.rek.s lok.fascial.l.na ciev.stopke na sval,fasc:ram.,axila
5t875.2↔ Pl.rek.s lok.fascial.l.na ciev.stopke na sval,fasc:ram,lakeť
5t875.3↔ Pl.rek.s lok.fascial.l.na ciev.stopke na sval,fasc:predl.
5t875.4↔ Pl.rek.s lok.fascial.l.na ciev.stop.na sval,fasc:hr.st,chrb.
5t875.5↔ Pl.rek.s lok.fascial.l.na ciev.stop.na sval,fasc:bruš.stena
5t875.6↔ Pl.rek.s lok.fascial.l.na c.stop.na sval,fasc:ing,gen,gl.obl.
5t875.7↔ Pl.rek.s lok.fascial.l.na c.stop.na sval,fasc:steh,kol.
5t875.8↔ Pl.rek.s lok.fascial.l.na ciev.stopke na sval,fasc:predk.
5t875.9↔ Pl.rek.s lok.fascial.l.na c.stopke na sval,fasc:noha
5t875.x Pl.rek.s lok.fascial.lalok.na ciev.stopke na sv.a fas:ost.
5t876.0↔ Pl.rek.s lok.myokután.lalok.na sval.,fasciách:hlava,krk
5t876.1↔ Plast.rek.s lok.myokut.lalok.na sval.,fasc:rameno,axila
5t876.2↔ Pl.rek.s lok.myokután.lalok.na sval.,fasc:rameno,lakeť
5t876.3↔ Plast.rek.s lok.myokután.lalok.na sval.,fasc:predlakt
5t876.4↔ Pl.rek.s lok.myokután.lalok.na sval.,fasc:hr.stena,chrb.
5t876.5↔ Pl.rek.s lok.myokut.lalok.na sval.,fasc:bruš.stena
5t876.6↔ Pl.rek.s lok.myokut.lalok.na sval.,fasc:ing,gen,gl.obl.
5t876.7↔ Pl.rek.s lok.myokut.lalok.na sval.,fasc:stehno,koleno
5t876.8↔ Pl.rek.s lok.myokut.lalok.na sval.,fasc:predkolenie
5t876.9↔ Pl.rek.s lokál.myokut.lalok.na sval.,fasc:noha
5t876.x Pl.rekonštr.s lok.myokut.lalok.na sval.a fasc:ost.
5t877.0↔ Pl.rek.s lok.myokut.l.na ciev.stop.na svaloch,fasc:hl,krk
5t877.1↔ Pl.rek.s lok.myokut.l.na c.stop.na sval,fasc:rameno,axila
5t877.2↔ Pl.rek.s lok.myokut.l.na ciev.stop.na sval,fasc:ram,lakeť
5t877.3↔ Pl.rek.s lok.myokut.lalok.na ciev.stop.na sval,fasc:predlakt
5t877.4↔ Pl.rek.s lok.myokut.l.na c.stop.na sval,fasc:hr.stena,chrbát
5t877.5↔ Pl.rek.s lok.myokut.l.na ciev.stop.na sval,fasc:bruš.stena
5t877.6↔ Pl.rek.s lok.myokut.l.na c.stop.na sval,fasc:ing,gen,gl.obl.
5t877.7↔ Pl.rek.s lok.myokut.l.na ciev.stop.na sval,fasc:stehno,koleno
5t877.8↔ Pl.rek.s lok.myokut.lalok.na ciev.stop.na sval,fasc:predkol
5t877.9↔ Pl.rek.s lok.myokut.l.na ciev.stop.na sval,fasc:noha
5t877.x Pl.rek.s lok.myokut.l.na ciev.stopke na svaloch a fasc:ost.
5t878.0↔ Plast.rek.s lok.sval.lalokom na sval.a fasc:hlava,krk
5t878.1↔ Pl.rek.s lok.sval.lalokom na sval,fasc:rameno,axila
5t878.2↔ Pl.rek.s lok.sval.lalokom na sval,fasc:ram,lakeť
5t878.3↔ Plast.rek.s lok.sval.lalokom na sval,fasc:predl.
5t878.4↔ Pl.rek.s lok.sval.lalokom na sval,fasc:hr.stena,chrb.
5t878.5↔ Pl.rek.s lokál.sval.lalokom na sval,fasc:bruš.stena
5t878.6↔ Plast.rek.s lok.sval.lalokom na sval,fasc:inguin,gen,gl.obl.
5t878.7↔ Pl.rek.s lok.sval.lalokom na sval,fasc:steh,kol.
5t878.8↔ Pl.rekonštr.s lok.sval.lalokom na sval,fasc:predk.
5t878.9↔ Pl.rek.s lok.sval.lalokom na sval,fasc:noha
5t878.x Pl.rek.s lok.sval.lalokom na sval,fasc:ostatné
5t879.0↔ Plast.rek.s lokál.sval.l.na ciev.stop.na sval,fasc:hlava,krk
5t879.1↔ Pl.rek.s lok.sval.lalok.na ciev.stop.na sval,fasc:rameno,axila
5t879.2↔ Pl.rek.s lok.sval.lalok.na ciev.stop.na sval,fasc:ram,lakeť
5t879.3↔ Pl.rekonštr.s lok.sval.l.na ciev.stop.na sval.a fasc:predlakt
5t879.4↔ Pl.rek.s lok.sval.l.na ciev.stop.na sval,fasc:hr.sten,chrb.
5t879.5↔ Pl.rek.s lok.sval.l.na ciev.stop.na sval,fasc:bruš.stena
5t879.6↔ Pl.rek.s lok.sval.l.na c.stop.na sval,fasc:ing,gen,gl.obl.
5t879.7↔ Pl.rek.s lok.sval.l.na ciev.stop.na sval,fasc:steh,koleno
5t879.8↔ Pl.rek.s lok.sval.lalok.na ciev.stop.na sval,fasc:predkol.
5t879.9↔ Pl.rek.s lok.sval.l.na ciev.stop.na sval.a fasc:noha
5t879.x Plast.rek.s lok.sval.l.na ciev.stopke na sval,fasc:ost.
5t87a.0↔ Plast.rekonš.s lok.lal.na sval,fasc:odd.stop.lal:hlava,krk
5t87a.1↔ Pl.rekonš.s lok.lal.na sval,fasc:odd.stopky lal:rameno,axila
5t87a.2↔ Pl.rekonš.s lok.lal.na sval,fasc:odd.stop.lal:ram.,lakeť
5t87a.3↔ Pl.rekonš.s lok.lal.na sval,fasc:odd.stopky lal:predl.
5t87a.4↔ Pl.rekonš.s lok.lal.na sval,fasc:odd.stop.lal:hr.stena,chrb.
5t87a.5↔ Pl.rekonš.s lok.lal.na sval,fasc:odd.stop.lal:bruš.stena
5t87a.6↔ Pl.rekonš.s lok.lal.na sval,fasc:odd.stop.lal:ing,gen,gl.obl.
5t87a.7↔ Pl.rekonš.s lok.lal.na sval,fasc:odd.stop.lal:steh,kol.
5t87a.8↔ Pl.rekonš.s lok.lal.na sval,fasc:odd.stop.laloka:predkol
5t87a.9↔ Pl.rekonš.s lok.lal.na sval.a fasc:odd.stop.lal:noha
5t87a.x↔ Pl.rekonš.s lok.lal.na sval,fasc:odd.stopky laloka:ost.
5t87x.0↔ Iné plast.rekonš.s lok.lal.na sval.a fasc:hl,krk
5t87x.1↔ Iné pl.rekonš.s lok.lal.na sval,fasc:rameno,axila
5t87x.2↔ Iné pl.rekonš.s lokál.lal.na sval,fasc:ram,lakeť
5t87x.3↔ Iné pl.rekonš.s lok.lal.na sval,fasc:predlaktie
5t87x.4 Iné pl.rekonš.s lok.lal.na sval,fasc:hr.stena,chrb.
5t87x.5 Iné pl.rekonš.s lok.lalokom na sval,fasc:bruš.stena
5t87x.6 Iné pl.rekonš.s lok.lal.na sval,fasc:inguin,gen,gl.obl.
5t87x.7↔ Iné pl.rekonš.s lok.lal.na sval,fasc:steh,kol.
5t87x.8↔ Iné pl.rekonš.s lok.lal.na sval,fasc:predk.
5t87x.9↔ Iné pl.rekonš.s lok.lal.na sval,fasc:noha
5t87x.x Iné pl.rekonš.s lok.lal.na sval,fasc:ostatné
5t880.0↔ Odobr.fasciokut.lal.svalu,šľ.a fasc.s mikrovask.anastm:hl,krk
5t880.1↔ Odobr.fasciokut.l.svalu,šľ.a fasc.s mikrovask.anast:ram,axi.
5t880.2↔ Odobr.fasciokut.l.sv.,šľ.a fasc.s mikrovask.anast:ram.,lakeť
5t880.3↔ Odobr.fasciokut.lal.sv.,šľ.a fasc.s mikrovask.anastm:predl.
5t880.4↔ Odob.fasciok.l.sv.,šľ.a fasc.s mikrovask.anast:hr.sten,chrb.
5t880.5↔ Odobr.fasciok.l.svalu,šľ.a fasc.s mikrovask.anast:bruš.stena
5t880.6↔ Odobr.fasciok.l.sv.,šľ.a fasc.s mikrovas.anast:ing,gen,gl.obl.
5t880.7↔ Odobr.fasc.lal.svalu,šľ.a fasc.s mikrovask.anastm:stehn.,kol.
5t880.8↔ Odobr.fasciok.l.sv.,šľachy a fasc.s mikrovask.anast:predk.
5t880.9↔ Odobr.fasciok.l.svalu,šľ.a fasc.s mikrovask.anast:noha
5t880.x Odobr.fasciok.lalok.svalu,šľ.a fasc.s mikrovask.anast:ost.
5t881.0↔ Odobr.septokut.l.sval,šľ.a fasc.mikrovask.anastm:hlava,krk
5t881.1↔ Odobr.septokut.lal.sval,šľ.a fasc.mikrovask.an:rameno,axi.
5t881.2↔ Odobr.septokut.l.sval,šľ.a fasc.mikrovask.anastm:ram.,lakeť
5t881.3↔ Odobr.septokut.lal.sval,šľ.a fasc.mikrovask.anastm:predlakt
5t881.4↔ Odobr.septok.l.sval,šľ.a fasc.mikrovask.anast:hr.stena,chrb.
5t881.5↔ Odobr.septokut.l.sval,šľ.a fas.mikrovask.anastm:bruš.stena
5t881.6↔ Odobr.septok.l.sval,šľ.a fasc.mikrovask.anast:ing,gen,gl.obl.
5t881.7↔ Odobr.septokut.lal.sv.,šľ.a fasc.mikrovask.anastm:steh.,kol.
5t881.8↔ Odobr.septokut.l.sval,šľ.a fasc.mikrovask.anastm:predk.
5t881.9↔ Odobr.septokut.laloka sval,šľ.a f.mikrovask.anast:noha
5t881.x Odobr.septokut.l.sval.šľ.a fascie mikrovask.anastm::ost.
5t882.0↔ Odobr.myokut.l.sval,šľ.a fasc.mikrovask.anastm:hlava,krk
5t882.1↔ Odobr.myokut.l.sval,šľ.a fasc.mikrovask.anast:rameno,axi.
5t882.2↔ Odobr.myokut.l.sval,šľ.a fasc.mikrovask.anastm:ram.,lakeť
5t882.3↔ Odobr.myokut.lal.sval,šľ.a fasc.mikrovask.anastm:predlakt
5t882.4↔ Odobr.myokut.l.sval,šľ.a fasc.mikrovask.anast:hr.stena,chrb.
5t882.5↔ Odobr.myokut.l.sval,šľ.a fasc.mikrovask.anastm:bruš.stena
5t882.6↔ Odobr.myokut.l.sval,šľ.a fasc.mikrovask.anast:ing,gen,gl.obl.
5t882.7↔ Odobr.myokut.l.sval,šľ.a fasc.mikrovask.anastm:steh.,koleno
5t882.8↔ Odobr.myokut.l.sval,šľ.a fasc.mikrovask.anastm:predkol.
5t882.9↔ Odobr.myokut.laloka sval,šľ.a f.mikrovask.anast:noha
5t882.x Odobr.myokut.l.sval,šľ.a fasccie mikrovask.anastm::ost.
5t883.0↔ Odobr.osteo-myok/fasciok.l.sv,šľ.a f.mikrovask.anast:hl,krk
5t883.1↔ Odobr.osteo-myok/fasciok.l.sv,šľ.a f.mikrovas.anast:ram,axi.
5t883.2↔ Odobr.osteo-myok/fasciok.l.sv,šľ.a f.mikrovas.anast:ram,lak.
5t883.3↔ Odobr.osteo-myok/fasciok.l.sv,šľ.a f.mikrovask.anast:predl.
5t883.4↔ Od.osteo-myok/fasc.lal.sv,šľ.a f.mikrovas.anast:hr.st,chrb.
5t883.5↔ Odobr.osteo-myok/fascio.l.sv,šľ.a f.mikrov.anast:bruš.st.
5t883.6↔ Odo.osteo-myok/fascio.l.sv,šľ.a f.mikrov.anast:ing,gen,gl.obl
5t883.7↔ Odobr.osteo-myok/fascio.l.sv,šľ.a f.mikrov.anast:steh,kol.
5t883.8↔ Odobr.osteo-myok/fasciok.l.sv,šľ.a f.mikrov.anast:predkol.
5t883.9↔ Odobr.osteo-myok/fasciok.lal.sv,šľ.a f.mikrov.anast:noha
5t883.x Odobr.osteo-myok/fasciok.lal.sv,šľ.a f.mikrovask.anast:ost.
5t884.0↔ Odobr.iného transpl.sv,šľ.a fasc.mikrovask.anast:hl,krk
5t884.1↔ Odobr.i.transpl.sv,šľ.a fasc.mikrovask.anast:rameno,axila
5t884.2↔ Odobr.i.transpl.sv,šľ.a fasc.mikrovask.anast:ram,lakeť
5t884.3↔ Odobr.i.transpl.sv,šľ.a fasc.mikrovask.anast:predlakt
5t884.4↔ Odobr.i.transpl.sv,šľ.a fasc.mikrovask.anast:hrud.sten,chrb.
5t884.5↔ Odobr.i.transpl.sv,šľ.a fasc.mikrovask.anast:bruš.stena
5t884.6↔ Odobr.i.transpl.sv,šľ.a fasc.mikrovask.anast:ing,gen,gl.obl.
5t884.7↔ Odobr.i.transpl.sv,šľ.a fasc.mikrovask.anast:stehno,kol.
5t884.8↔ Odobr.i.transpl.sv,šľ.a fasc.mikrovask.anast:predkol.

5t884.9↔	Odobr.iného transpl.sv,šľ.a fasc.mikrovask.anast:noha
5t884.x	Odobr.i.transplantátu sv,šľ.a fasc.mikrovask.anast:ost.
5t888.0↔	Tx.osteo-myokut/fasciok.l.sv,šľ.a f.mikrovask.anast:hl,krk
5t888.1↔	Tx.osteo-myok/fasciok.l.sv,šľ.a f.mikrov.anast:rameno,axila
5t888.2↔	Tx.osteo-myok/fasciok.l.sv,šľ.a f.mikrovask.anast:ram,lakeť
5t888.3↔	Tx.osteo-myokut/fasciok.l.sv,šľ.a f.mikrovask.anast:predl.
5t888.4↔	Tx.osteo-myok/fasciok.l.sv,šľ.a f.mikrov.anast:hr.st,chrb.
5t888.5↔	Tx.osteo-myokut/fasciok.l.sv,šľ.a f.mikrov.anast:bruš.st.
5t888.6↔	Tx.osteo-myok/fasciok.l.sv,šľ.a f.mikro.anast:ing,gen,gl.obl.
5t888.7↔	Tx.osteo-myok/fasciok.l.sv,šľ.a f.mikrov.anas:steh,kol.
5t888.8↔	Tx.osteo-myokut/fasciok.l.sv,šľ.a f.mikrov.anas:predkol.
5t888.9↔	Tx.osteo-myokut/fasciok.l.sv,šľ.a f.mikrovask.anast:noha
5t888.x↔	Transpl.osteo-myokut/fasciok.l.sv,šľ.a f.mikrovask.anast:ost.
5t891.0↔	Totálna resekcia burzy v obl.hlavy,krku
5t891.1↔	Totálna resekcia burzy v obl.ramena,axily
5t891.2↔	Totálna resekcia burzy v obl.ram,lakťa
5t891.3↔	Totálna resekcia burzy v obl.predlaktia
5t891.4↔	Totálna resekcia burzy v obl.hrud.steny,chrbta
5t891.5↔	Totálna resekcia burzy v obl.bruš.steny
5t891.6↔	Tot.resekcia burzy v inguinin,genit,gluteál.obl.
5t891.7↔	Totálna resekcia burzy v obl.stehna,kolena
5t891.8↔	Totálna resekcia burzy v obl.predkolenia
5t891.9↔	Totálna resekcia burzy v obl.nohy
5t891.x	Totálna resekcia burzy:ostatné
5t892.10	Res gang na sv, šľ, fas a burz v oblasti hlavy a krku
5t892.11	Res gang na sv, šľ, fas a burz v oblasti ramena a axily
5t892.12	Res gang na sv, šľ, fas a burz v oblasti ramena a lakťa
5t892.13	Res gang na sv, šľ, fas a burz v oblasti predlaktia
5t892.14	Res gang na sv, šľ, fas a burz v oblasti ruky
5t892.15	Res gang na sv, šľ, fas a burz v oblasti hr steny a chrbta
5t892.16	Res gang na sv, šľ, fas a burz v oblasti brušnej steny
5t892.17	Res gang na sv, šľ, fas a burz v ingu, gen a glut oblasti
5t892.18	Res gang na sv, šľ, fas a burz v oblasti stehna a kolena
5t892.19	Res gang na sv, šľ, fas a burz v oblasti predkolenia
5t892.1a	Res gang na sv, šľ, fas a burz v oblasti nohy
5t892.1x	Res gang na sv, šľ, fas a burz, ostatné
5t892.20	Res roz gang nad 15 mm na sv, šľ, f a b v ob hlavy a krku
5t892.21	Res roz gang nad 15 mm na sv, šľ, f a b v ob ramena a axily
5t892.22	Res roz gang nad 15 mm na sv, šľ, f a b v ob ramena a lakťa
5t892.23	Res roz gang nad 15 mm na sv, šľ, f a b v ob predlaktia
5t892.24	Res roz gang nad 15 mm na sv, šľ, f a b v ob ruky
5t892.25	Res roz gang nad 15 mm na sv, šľ, f a b v ob hr st a chrbta
5t892.26	Res roz gang nad 15 mm na sv, šľ, f a b v ob brušnej steny
5t892.27	Res roz gang nad 15 mm na sv, šľ, f a b v ing, gen a glut ob
5t892.28	Res roz gang nad 15 mm na sv, šľ, f a b v ob stehna a kolena
5t892.29	Res roz gang nad 15 mm na sv, šľ, f a b v ob predkolenia
5t892.2a	Res roz gang nad 15 mm na sv, šľ, f a b v ob nohy
5t892.2x	Res roz gang nad 15 mm na sv, šľ, f a b, ostatné
5t892.30	Res rec gang na sv, šľ, fas a burz v ob hlavy a krku
5t892.31	Res rec gang na sv, šľ, fas a burz v ob ramena a axily
5t892.32	Res rec gang na sv, šľ, fas a burz v ob ramena a lakťa
5t892.33	Res rec gang na sv, šľ, fas a burz v ob predlaktia
5t892.34	Res rec gang na sv, šľ, fas a burz v ob ruky
5t892.35	Res rec gang na sv, šľ, fas a burz v ob hr steny a chrbta
5t892.36	Res rec gang na sv, šľ, fas a burz v ob brušnej steny
5t892.37	Res rec gang na sv, šľ, fas a burz v ing, gen a glu ob
5t892.38	Res rec gang na sv, šľ, fas a burz v ob stehna a kolena
5t892.39	Res rec gang na sv, šľ, fas a burz v ob predkolenia
5t892.3a	Res rec gang na sv, šľ, fas a burz v ob nohy
5t892.3x	Res rec gang na sv, šľ, fas a burz, ostatné
5t893.0↔	Perkut.deštrukcia mäkk.č.pomoc.termoabl:hlava,krk
5t893.1↔	Perkut.deštrukcia mäkk.č.pomoc.termoabl:rameno,axila
5t893.2↔	Perkut.deštrukcia mäkk.č.pomoc.termoabl:ram,lakeť
5t893.3↔	Perkut.deštrukcia mäkk.č.pomoc.termoabl:predlaktie
5t893.4↔	Perkut.deštrukcia mäkk.č.pomoc.termoabl:hr.sten,chrb.
5t893.5↔	Perkut.deštrukcia mäkk.č.pomoc.termoabl:br.stena
5t893.6↔	Perkut.deštrukcia mäkk.č.pomoc.termoabl:ing,gen,gl.obl.
5t893.7↔	Perkut.deštrukcia mäkk.č.pomoc.termoabl:steh,kol.
5t893.8↔	Perkut.deštrukcia mäkk.č.pomoc.termoabl:predk.
5t893.9↔	Perkut.deštrukcia mäkkých častí pom.termoabl:noha
5t893.x	Perkutánna deštrukcia mäkk.č.pomoc.termoabl:ost.
5t89x.0↔	Ostatné iné OP na sval,šľachách,fasciách,burz:hlava,krk
5t89x.1↔	Ostatné iné OP na sval,šľachách,fasciách,burz:rameno,axila
5t89x.2↔	Ostatné iné OP na sval,šľachách,fasciách,burz:ram,lakeť
5t89x.3↔	Ostatné iné OP na sval,šľachách,fasciách,burz:predlakt
5t89x.4	Ost. iné OP na sval,šľachách,fasciách,burz:hr.sten,chrb.
5t89x.5	Ostatné iné OP na sval,šľachách,fasciách,burz:bruš.stena
5t89x.6	Ost. iné OP na sval,šľachách,fasciách,burz:ing,ge,gl.obl.
5t89x.7↔	Ostatné iné OP na sval,šľachách,fasciách,burz:steh,kol.
5t89x.8↔	Ostatné iné OP na sval,šľachách,fasciách,burz:predkolenie
5t89x.9↔	Ostatné iné OP na sval,šľachách,fasciách,burz:noha
5t89x.x	Ostatné iné OP na sval,šľachách,fasciách,burz:ostatné
5v151.0	Chir.vyč.rany s odstr.chor.tk.na koži a podk:veľká plocha:pery
5v151.4	Chir.vyčist.rany s odstr.chor.t.na k.a podk:veľká pl:ost.č.hlavy
5v151.5	Chir.vyč.rany s odstr.chor.tk.na koži a podk:veľká plocha:krk
5v151.6↔	Chir.vyč.rany s odstr.chor.tk.na k.a podk:veľká pl:ram,axila
5v151.7↔	Chir.vyčis.rany s odstr.chor.tk.na k.a podk:veľká pl:ram,lak.
5v151.8↔	Chir.vyčist.rany s odstr.chor.tk.na k.a podk:veľká pl:predlakt.
5v151.9↔	Chir.vyčist.rany s odstr.chor.tk.na koži a podk:veľká pl:ruka
5v151.a	Chir.vyč.rany s odstr.chor.tk.na k.a podk:veľká pl:hrud.st.,chrb
5v151.b	Chir.vyč.rany s odstr.chor.tk.na koži a podk:veľká pl:bruš.o
5v151.c	Chir.vyčis.rany s odstr.chor.tk.na k.a podk:veľká pl:ingv,genit.o
5v151.d	Chir.vyčist.rany s od.chor.tk.na koži a podk:veľká pl:glut.obl.
5v151.e↔	Chir.vyč.rany s odstr.chor.tk.na koži a podk:veľká pl:stehn,kol
5v151.f↔	Chir.vyč.rany s odstr.chor.tk.na koži a podk:veľká pl:predkol
5v151.g↔	Chir.vyč.rany s ods.chor.tk.na koži a podk:veľká plocha:noha
5v151.x	Chir.vyč.rany s odstr.chor.tk.na koži a podk:veľká plocha:ost.
5v152.0	Chir.vyč.rany ods.ch.tk.na k.a podk:veľ.pl,vlož.liek.nosič:pera
5v152.4	Ch.vyčis.rany ods.chor.tk.na k.a podk:veľ.pl,vl.liek.nosič:i.č.hl
5v152.5	Chir.vyčis.rany ods.chor.tk.na k.a podk:veľ.pl,vl.liek.nosič:krk
5v152.6↔	Ch.vyčist.rany ods.chor.tk.k.a podk:veľ.pl,vl.liek.nosič:ram,axi
5v152.7↔	Chi.vyčis.rany ods.ch.tk.koži a podk:veľ.pl,vl.liek.nosič:ram,lak
5v152.8↔	Chi.vyč.rany ods.chor.tk.k.a podk:veľ.pl,vl.liek.nosič:predlakt
5v152.9↔	Chir.vyč.rany ods.chor.tk.k.a podk:veľ.pl,vlož.liek.nosič:ruka
5v152.a	Chi.vyč.rany odst.ch.tk.k.a podk:veľ.pl.,vl.liek.nosič:hr.st.,chrb
5v152.b	Ch.vyč.rany.odst.chor.tkan.na k.a podk:veľ.pl.,vlož.l.n:bruš.o
5v152.c	Ch.vyč.rany ods.chor.tk.k.a podk:veľ.pl,vl.liek.nosič:ingv,gen.o
5v152.d	Chir.vyč.rany ods.chor.tk.k.a podk:veľ.pl,vlož.liek.nosič:glut.o
5v152.e↔	Ch.vyč.rany ods.chor.tk.k.a podk:veľ.pl,vl.liek.nosič:stehno,kol
5v152.f↔	Chir.vyč.rany ods.chor.tk.k.a podk:veľ.pl,vl.liek.nosič:predkol
5v152.g↔	Ch.vyč.rany ods.chor.tk.koži a podk:veľ.pl,vlož.liek.nosič:noha
5v152.x	Chi.vyčist.rany odst.chor.tk.k.a podk:veľ.pl,vlož.liek.nosič:ost
5v210.0	Voľná tx.kože od darcu:čiast.dermoepidermálny štep:pery
5v210.4	Voľ.tx.kože od darcu:čiast.dermoepider.štep:ost.č.hlavy
5v210.5	Voľ.transplant.kože od darcu:čiastoč.dermoepiderm.štep:krk
5v210.6↔	Voľ.tx.kože od darcu:čiastoč.dermoepider.štep:rameno,axila
5v210.7↔	Voľ.tx.kože od darcu:čiast.dermoepid.štep:ram,lakeť
5v210.8↔	Voľ.tx.kože od darcu:čiastoč.dermoepiderm.štep:predlaktie
5v210.9↔	Voľ.transpl.kože od darcu:čiast.dermoepiderm.štep:ruka
5v210.a	Voľ.tx.kože od darcu:čiast.dermoepid.štep:hrud.st,chrbát
5v210.b	Voľ.tx.kože od darcu:čiast.dermoepiderm.štep:bruš.obl
5v210.c	Voľná tx.kože od darcu:čiast.dermoepid.štep:inguin,genit.o
5v210.d	Voľná tx.kože od darcu:čiast.dermoepid.štep:glut.obl
5v210.e↔	Voľ.tx.kože od darcu:čiast.dermoepiderm.štep:stehno,kol.
5v210.f↔	Voľ.tx.kože od darcu:čiast.dermoepider.štep:predkol
5v210.g↔	Voľná tx.kože od darcu:čiastoč.dermoepiderm.štep:noha
5v210.x↔	Voľná transplant.kože od darcu:čiastoč.dermoepider.štep:ost
5v211.0	Voľná tx.kože od darcu:komplet.dermoepiderm.štep:pery
5v211.4	Voľ.tx.kože od darcu:kompl.dermoepiderm.štep:ost.č.hlavy
5v211.5	Voľ.tx.kože od darcu:kompl.dermoepiderm.štep:krk
5v211.6↔	Voľ.tx.kože od darcu:komplet.dermoepid.štep:rameno,axila
5v211.7↔	Voľ.tx.kože od darcu:kompl.dermoepider.štep:ram.,lakeť
5v211.8↔	Voľ.tx.kože od darcu:komplet.dermoepid.štep:predlaktie
5v211.9↔	Voľ.tx.kože od darcu:kompl.dermoepidermálny štep:ruka
5v211.a	Voľ.tx.kože od darcu:kompl.dermoepid.štep:hrud.st.,chrbát
5v211.b	Voľ.tx.kože od darcu:komplet.dermoepiderm.štep:bruš.obl.
5v211.c	Voľ.tx.kože od darcu:kompl.dermoepid.štep:inguin,genit.o.
5v211.d	Voľ.transplant.kože od darcu:kompl.dermepid.štep:glut.obl
5v211.e↔	Voľ.tx.kože od darcu:kompl.dermoepid.štep:stehno,koleno
5v211.f↔	Voľná tx.kože od darcu:kompl.dermoepid.štep:predkol

5v211.g↔	Voľ.transpl.kože od darcu:kompl.dermoepiderm.štep:noha
5v211.x	Voľ.transpl.kože od darcu:kompl.dermoepiderm.štep:ost
5v212.0	Voľ.transpl.kože od darcu:kompozit.(viactkaniv) štep:pery
5v212.4	Voľ.tx.kože od darcu:kompozit.(viactk)štep:ost č.hlavy
5v212.5	Voľ.tx.kože od darcu:kompozitný(viactkaniv)štep:krk
5v212.6↔	Voľ.tx.kože od darcu:kompoz(viactkaniv)štep:rameno,axila
5v212.7↔	Voľ.tx.kože od darcu:kompozit.(viactkaniv)štep:ram,lakeť
5v212.8↔	Voľ.tx.kože od darcu:kompoz.(viactkaniv)štep:predlaktie
5v212.9↔	Voľ.tx.kože od darcu:kompozit.(viactkaniv)štep:ruka
5v212.a	Voľ.tx.kože od darcu:kompozit.(viactkan)štep:hrud.st,chrbát
5v212.b	Voľ.tx.kože od darcu:kompozit.(viactkaniv).štep:bruš.obl.
5v212.c	Voľ.tx.kože od darcu:kompoz.(viactkaniv)štep:inguin,genit.o
5v212.d	Voľ.tx.kože od darcu:kompozit.(viactkaniv).štep:glut.obl.
5v212.e↔	Voľ.tx.kože od darcu:kompozit.(viactkaniv)štep:stehno,koleno
5v212.f↔	Voľ.tx.kože od darcu:kompozit.(viactkaniv)štep:predkol
5v212.g↔	Voľ.tx.kože od darcu:kompozit.(viactkaniv)štep:noha
5v212.x	Voľná tx.kože od darcu:kompozit.(viactkaniv)štep:ost.
5v220.9↔	Voľ.tx.kože,príjemca:čiast.dermoepider.štep,malá pl:ruka
5v220.g↔	Voľ.tx.kože,príjemca:čiast.dermoepi.štep,malá pl:noha
5v221.9↔	V.tx.kože,príjem:čiast.dermoepid.štep-granul.k,malá pl:ruka
5v221.g↔	V.tx.kože,príjem:čiast.dermoepid.štep-gran.k,mal.pl:noha
5v222.9↔	Voľ.tx.kože,príjemca:kompl.dermoepid.št,malá pl:ruka
5v222.g↔	Voľ.tx.kože,príjemca:kompl.dermoepi.štep,malá pl:noha
5v224.0	Voľ.tx.kože,príjemca:čiast.dermoepid.štep,veľká pl:pery
5v224.4	Voľ.tx.kože,príjemca:čias.dermoepid.štep,veľká pl:ost.č.hlavy
5v224.5	Voľ.tx.kože,príjemca:čiast.dermoepid.štep,veľká pl:krk
5v224.6↔	Voľ.tx.kože,príjemca:čiast.dermoepi.štep,veľká pl:ram,axila
5v224.7↔	Voľ.tx.kože,príjemca:čiat.dermoepid.štep,veľká pl:ram,lakeť
5v224.8↔	V.tx.kože,príjemca:čiast.dermoepid.štep,veľká pl:predlaktie
5v224.9↔	V.tx.kože,príjemca:čiast.dermoepi.štep,veľká plocha:ruka
5v224.a	Voľ.tx.kože,príjem:čiast.dermepid.štep,veľká pl:hrud.st.,chrb
5v224.b	Voľ.tx.kože,príjemca:čiast.dermoepid.štep,veľká pl:bruš.obl.
5v224.c	Voľ.tx.kože,príjemca:čiast.dermoepid.štep,veľ.pl:ingv,gen.o
5v224.d	Voľ.tx.kože,príjemca:čiast.dermoepid.št,veľká pl:glut.obl
5v224.e↔	Voľ.tx.kože,príjemca:čiast.dermoepi.štep,veľká pl:stehn,kol
5v224.f↔	V.tx.kože,príjemca:čiast.dermoepid.štep,veľká pl:predkol
5v224.g↔	Voľ.tx.kože,príjemca:čiast.dermoepiderm.štep,veľká pl:noha
5v224.x↔	Voľ.tx.kože,príjemca:čiast.dermoepider.št,veľká plocha:ost.
5v225.0	V.tx.kože,príjemca:čiats.dermoep.štep-granul.k,veľ.pl:pery
5v225.4	V.tx.kože,príjem:čias.dermoepi.štep-gran.k,veľ.pl:ost.č.hlavy
5v225.5	Voľ.tx.kože,príjemca:čiast.dermoepi.štep-gran.k,veľ.pl:krk
5v225.6↔	Voľ.tx.kože,príjem:čiast.dermoepi.štep-gran.k,veľ.pl:ram,axi
5v225.7↔	V.tx.kože,príjemca:čiast.dermoepi.štep-gran.k,veľ.pl:ram,lak
5v225.8↔	Voľ.tx.k,príjemca:čiast.dermoep.št.-gran.k,veľ.pl:predlakt
5v225.9↔	Voľ.tx.k,príjemca:čiast.dermoep.št.-gran.koži,veľká pl:ruka
5v225.a	V.tx.kože,príjem:čiast.dermoepid.št-gran.k,veľ.pl:hrud.st,chrb
5v225.b	Voľ.tx.kože,príjemca:čiais.dermoepi.št-gran.k,veľ.pl:bruš.o
5v225.c	V.tx.kože,príjemca:čiast.dermoepi.št-gran.k,veľ.pl:ingv,gen.o
5v225.d	V.tx.kože,príjemca:čiast.dermoepid.št-gran.k,veľ.pl:glut.o
5v225.e↔	V.tx.kože,príjemca:čiast.dermoepi.št.-gran.k,veľ.pl:stehn,kol
5v225.f↔	Voľ.tx.kože,príjemca:čiast.dermoepi.št.-gran.k,veľ.pl:predkol
5v225.g↔	Voľ.tx.kože,príjemca:čiast.dermoepi.št-gran.k,veľ.pl:noha
5v225.x↔	V.tx.kože,príjem:čiast.dermoepid.štep-granul.koži,veľ.pl:ost
5v226.0	Voľ.tx.kože,príjemca:kompl.dermoepid.štep,veľká pl:pery
5v226.4	Voľ.tx.kože,príjemca:kompl.dermoepi.št,veľ.pl:ost.č.hlavy
5v226.5	Voľná tx.kože,príjemca:kompl.dermoepi.štep,veľká pl:krk
5v226.6↔	Voľ.tx.kože,príjemca:kompl.dermoepi.št,veľká pl:ram,axi
5v226.7↔	Voľ.tx.kože,príjemca:kompl.dermoepi.št,veľ.pl:ram,lak
5v226.8↔	Voľ.tx.kože,príjemca:kompl.dermoepid.štep,veľ.pl:predlakt
5v226.9↔	Voľ.tx.kože,príjemca:kompl.dermoepiderm.štep,veľ.pl:ruka
5v226.a	V.tx.kože,príjemca:kompl.dermoepi.štep,veľ.pl:hrud.st,chrb
5v226.b	Voľ.tx.kože,príjemca:kompl.dermoepid.štep,veľ.pl:bruš.o
5v226.c	Voľ.tx.kože,príjemca:kompl.dermoepi.štep,veľ.pl:ingv,genit.o
5v226.d	Voľ.tx.kože,príjemca:kompl.dermoepid.štep,veľ.pl:glut.obl.
5v226.e↔	V.tx.kože,príjemca:kompl.dermoepid.štep,veľ.pl:stehn,kol
5v226.f↔	Voľ.tx.kože,príjemca:kompl.dermoepid.štep,veľká pl:predkol
5v226.g↔	Voľ.tx.kože,príjemca:kompl.dermoepid.štep,veľká pl:noha
5v226.x↔	Voľná tx.kože,príjemca:kompl.dermoepid.štep,veľ.plocha:ost
5v22a.9↔	Voľ.tx.kože,príjem:náhr.kože kult.keratinocyt,malá pl:ruka
5v22a.g↔	Voľ.tx.kože,príjem:náhr.kože kultiv.keratinoc,malá pl:noha
5v22b.0	Voľ.tx.kože,príjem:náhr.k.kultiv.keratinocyt,veľká pl:pery
5v22b.4	Voľ.tx.kože,príjem:náhr.k.kultiv.keratinoc,veľká pl:ost.č.hlavy
5v22b.5	V.tx.kože,príjem:náhr.kože kultiv.keratinocyt,veľká pl:krk
5v22b.6↔	Voľ.tx.kože,príjem:náhr.kože kultiv.keratinoc,.veľ.pl:ram,axi
5v22b.7↔	V.tx.kože,príjemca:náhr.k.kultiv.keratinocyt,veľ.pl:ram,lak.
5v22b.8↔	Voľ.tx.kože,príjemca:náhr.k.kultiv.keratinocyt,veľ.pl:predlakt
5v22b.9↔	Voľ.tx.kože,príjem:náhr.kože kultiv.keratinocyt,veľká pl:ruka
5v22b.a	Voľ.tx.kože,príjem:náhr.k.kult.keratinocyt,veľ.pl:hrud.st,chrb
5v22b.b	Voľ.tx.kože,príjem:náhr.k.kultiv.keratinocyt,veľ.pl:bruš.o
5v22b.c	Voľ.tx.kože,príjem:náhr.k.kultiv.keratinoc,veľ.pl:ing,genit.o
5v22b.d	Voľ.tx.kože,príjemca:náhr.k.kult.keratinoc,veľ.pl:glut.obl.
5v22b.e↔	Voľ.tx.kože,príjemca:náhr.kože kultiv.keratin,veľ.pl:stehn,kol
5v22b.f↔	Voľ.tx.kože,príjem:náhr.k.kultiv.keratinoc,veľká pl:predkol
5v22b.g↔	Voľ.transpl.kože,príjem:náhr.kože kultiv.keratinoc,vplo:noha
5v22b.x↔	Voľ.tx.kože,príjemca:náhr.kože kultiv.keratinocyt,veľká pl:ost
5v230.9↔	Lok.lalok.plast.kože a podkož:dilatačná plast,malá pl:ruka
5v230.g↔	Lokál.lalok.plast.kože a podk:dilatač.plast,malá pl:noha
5v231.9↔	Lokál.lalok.plast.kože a podk:plast.rotovan.lal,malá pl:ruka
5v231.g↔	Lok.lal.plast.kože a podk:plast.rotovan.lal,malá pl:noha
5v232.9↔	Lokál.lalok.plast.kože a podk:transpozič.plast,malá pl:ruka
5v232.g↔	Lok.lal.plast.kože a podk:transpozič.plast,malá pl:noha
5v233.9↔	Lokál.lalok.plast.kože a podk:plast.ostrovček.lal,malá pl:ruka
5v233.g↔	Lok.lal.plast.kože a podk:plast.ostrovček.lal,malá pl:noha
5v234.9↔	Lokál.lalok.plast.kože a podkožia:Z-plastika,malá pl:ruka
5v234.g↔	Lokál.lalok.plast.kože a podkožia:Z-plast,malá pl:noha
5v235.0	Lokál.lal.plast.kože a podkož:dilatačná plast,veľká pl:pery
5v235.4	Lokál.lalok.plast.kože a podk:dilatač.plast,veľká pl:ost.č.hlavy
5v235.5	Lokál.lal.plast.kože a podkož:dilatačná plast,veľká pl:krk
5v235.6↔	Lok.lalok.plast.kože a podk:dilatač.plast,veľ.pl:rameno,axila
5v235.7↔	Lokál.lal.plast.kože a podk:dilatač.plast,veľká pl:ram,lak
5v235.8↔	Lok.lalok.plast.koež a podk:dilatač.plast,veľká pl:predlakt
5v235.9↔	Lokál.lalok.plast.kože a podk:dilatač.plast,veľká plocha:ruka
5v235.a	Lok.lalok.plast.kože a podkož:dilatač.plast,veľ.pl:hrud.st,chrb
5v235.b	Lokál.lalok.plast.kože a podk:dilatač.plast,veľká pl:bruš.o.
5v235.c	Lok.lalok.plast.kože a podk:dilatač.plast,veľ.pl:inguin,genit.o
5v235.d	Lok.lal.plast.kože a podk:dilatač.plast,veľká plocha:gluteál.o
5v235.e↔	Lok.lalok.plast.kože a podkož:dilatač.plast,veľká pl:stehn,kol
5v235.f↔	Lokál.lalok.plast.kože a podkož:dilatač.plast,veľká pl:predkol
5v235.g↔	Lok.lalok.plast.kože a podkož:dilatač.plast,veľká pl:noha
5v235.x↔	Lok.lalok.plast.kože a podk:dilatačná plast.veľká plocha:ost
5v236.0	Lokál.lalok.plast.kože a podk:plast.rotovan.lal,veľká pl:pery
5v236.4	Lok.lal.plast.kože a podkož:plast.rotovan.lal,veľ.pl:ost.č.hlavy
5v236.5	Lok.lal.plast.kože a podk:plast.rotovan.lalokom,veľ.pl:krk
5v236.6↔	Lok.lal.plast.kože a podk:plast.rotovan.lal,veľ.pl:ram,axila
5v236.7↔	Lok.lal.plast.kože a podk:plast.rotovan.lal,veľká pl:ram,lak
5v236.8↔	Lok.lalok.plast.kože a podk:plast.rotovan.lal,veľká pl:predlakt
5v236.9↔	Lok.lalok.plast.kože a podk:plast.rotovan.lal,veľká pl:ruka
5v236.a	Lok.lalok.plast.kože a podk:plast.rotov.lal,veľká pl:hr.st,chrb
5v236.b	Lokál.lalok.plast.kože a podk:plast.rotovan.lal,veľká pl:bruš.o
5v236.c	Lok.lalok.plast.kože a podk:plast.rotov.lal,veľ.pl:inguin,gen.o
5v236.d	Lok.lalok.plast.kože a podk:plast.rotovan lal,veľ.pl:glut.obl
5v236.e↔	Lokál.lal.plast.kože a podk:plast.rotovan.lal,veľ.pl:stehn,kol
5v236.f↔	Lok.lal.plast.kože a podk:plast.rotovan.lal,veľ.pl:predkol
5v236.g↔	Lokál.lal.plast.kože a podk:plast.rotovan lal,veľ.pl:noha
5v236.x↔	Lokál.lal.plast.kože a podk:plast.rotovaným lal,veľká pl:ost
5v237.0	Lok.lal.plast.kože a podk:transpozič plast,veľká pl:pery
5v237.4	Lok.lal.plast.kože a podk:transpoz.plast,veľ.pl:ost.č.hlavy
5v237.5	Lok.lal.plast.kože a podk:transpozič.plast,veľ.plocha:krk
5v237.6↔	Lok.lal.plast.kože a podk:transpozič.plast,veľ pl:ram,axila
5v237.7↔	Lok.lal.plast.kože a podk:transpozič.plast,veľ.pl:ram,lakeť
5v237.8↔	Lok.lal.plast.kože a podk:transpozič.plast,veľ.pl:predlakt
5v237.9↔	Lok.lal.plast.kože a podkož:transpozič.plast,veľ.pl:ruka
5v237.a	Lok.lal.plast.k.a podk:transpoz.plast,veľ.pl:hrud.st,chrbát
5v237.b	Lok.lal.plast.kože a podk:transpozič.plast,veľ.pl:bruš.obl
5v237.c	Lok.lal.plast.k.a podkož:transpozič .plast,veľ.pl:ingui,genit.o
5v237.d	Lok.lal.plast.kože a podkož:transpozič.plast,veľ.pl:glut.obl
5v237.e↔	Lok.lal.plast.k.a podkož:transpozič.plast,veľ.pl:stehno,koleno
5v237.f↔	Lok.lal.plast.kože a podkožia:transpozič.plast,veľ.pl:predkol
5v237.g↔	Lok.lal.plast.kože a podk:transpoz.plas,veľ.plocha:noha
5v237.x↔	Lokál.lalok.plast.kože a podk:transpozič.plast,veľká pl:ost

5v238.0	Lok.lal.plast.kože a podk:plast.ostrovček.lal,veľ.pl:pery
5v238.4	Lok.lal.plast.kože a podk:plast.ostrovček.lal,veľ.pl:ost.č.hlavy
5v238.5	Lok.lal.plast.kože a podkož:plast.ostrovček.lal,veľká pl:krk
5v238.6↔	Lok.lal.plast.kože a podk:plast.ostrovček.lal,veľ.pl:ram,axila
5v238.7↔	Lok.lal.plast.kože a podk:plast.ostrovček.lal,veľ.pl:ram,lakeť
5v238.8↔	Lok.lalok.plast.kože a podk:plast.ostrovček.lal,veľ.pl:predlakt
5v238.9↔	Lok.lalok.plast.kože a podk:plast.ostrovček.lal,veľ.pl:ruka
5v238.a	Lok.lal.plast.kože a podk:plats.ostrovček.lal,veľ.pl:hr.st.,chrb
5v238.b	Lokál.lal.plast.kože a podk:plast.ostrovček.lal,veľ.pl:bruš.obl
5v238.c	Lok.lal.plast.kože a podk:plast.ostrov.lal,veľ.pl:inguin,genit.o
5v238.d	Lok.lal.plast.k.a podk:plast.ostrovček.lal,veľ.pl:glute.obl
5v238.e↔	Lok.lal.plast.kože a podk:plast.ostrov.lal,veľ.pl:stehn,kol
5v238.f↔	Lok.lal.plast.kože a podk:plast.ostrovčekov.lal,veľ.pl:predkol
5v238.g↔	Lok.lal.plast.kože a podk:plast.ostrovček.lal,veľ.pl:noha
5v238.x↔	Lokál.lalok.plast.kože a podk:plast.ostrovčekovit.lal,veľ.pl:ost
5v239.0	Lok.lal.plast.kože a podkož:Z-plastika,veľká pl:pery
5v239.4	Lok.lal.plast.kože a podkož:Z-plast,veľ.pl:ost.časti hlavy
5v239.5	Lok.lal.plast.kože a podkož:Z-plast,veľká plocha:krk
5v239.6↔	Lok.lal.plast.kože a podkož:Z-plast,veľ.pl:rameno,axila
5v239.7↔	Lok.lal.plast.kože a podkož:Z-plast,veľ.pl:ram, lakeť
5v239.8↔	Lok.lal.plast.kože a podkož:Z-plast,veľ.pl:predlaktie
5v239.9↔	Lokál.lalok.plast.kože a podkož:Z-plastika,veľ.plocha:ruka
5v239.a	Lok.lal.plast.kože a podkož:Z-plast,veľ.pl:hrud.stena,chrbát
5v239.b	Lok.lal.plast.kože a podkož:Z-plast,veľká pl:bruš.obl.
5v239.c	Lok.lal.plast.kože a podkož:Z-plast,veľ.pl:inguin,genit.o
5v239.d	Lok.lal.plast.kože a podkož:Z-plast,veľká pl:gluteál.obl.
5v239.e↔	Lokál.lal.plast.kože a podkož:Z-plast,veľ.pl:stehno,koleno
5v239.f↔	Lokál.lalok.plast.kože a podkož:Z-plast,veľ.pl:predkolenie
5v239.g↔	Lokál.lalok.plast.kože a podkož:Z-plast,veľ.pl:noha
5v239.x↔	Lokál.lalok.plast.kože a podkož:Z-plast,veľká plocha:ost
5v23a.9↔	Lok.lal.plast.kože a podkož:W-plastika,malá plocha:ruka
5v23a.g↔	Lok.lalok.plastika kože a podkož:W-plast,malá plocha:noha
5v23b.0	Lokál.lalok.plast.kože a podk:W-plast,veľ.pl:pery
5v23b.4	Lok.lal.plast.kože a podkož:W-plast,veľ.pl:ost.časti hlavy
5v23b.5	Lok.lal.plast.kože a podkož:W-plast,veľká plocha:krk
5v23b.6↔	Lok.lal.plast.kože a podkož:W-plast,veľ.pl:rameno,axila
5v23b.7↔	Lok.lal.plast.kože a podkožia:W-plast,veľ.pl:ram,lakeť
5v23b.8↔	Lok.lal.plast.kože a podkož:W-plast,veľ.pl:predlaktie
5v23b.9↔	Lokál.lalok.plast.kože a podkož:W-plastika,veľká pl:ruka
5v23b.a	Lok.lal.plast.kože a podkož:W-plast,veľ.pl:hrud.st.,chrbát
5v23b.b	Lokál.lalok.plast.kože a podkož:W-plast,veľ.pl:bruš.obl.
5v23b.c	Lok.lalok.plast.kože a podkož:W-plast,veľ.pl:inguin,genit.o
5v23b.d	Lok.lal.plast.kože a podkož:W-plast,veľ.pl:gluteál.obl.
5v23b.e↔	Lok.lal.plast.kože a podkož:W-plast,veľ.pl:stehno,koleno
5v23b.f↔	Lok.lal.plast.kože a podkož:W-plast,veľká pl:predkolenie
5v23b.g↔	Lok.lal.plast.kože a podkož:W-plast,veľ.pl:noha/chodidl
5v23b.x↔	Lokál.lalok.plast.kože a podkož:W-plast,veľká plocha:ost
5v240.0	Lal.plast.k a podk,darca:voľný lal.s mikrovaskul.anastom:pery
5v240.4	Lal.plast.k.a podk,darca:voľ.lal.s mikrovask.anast:ost.č.hlavy
5v240.5	Lal.plast.kože a podk,darca:voľ.lal.s mikrovask.anast:krk
5v240.6↔	Lal.plast.k.a podk,darca:voľ.lal.s mikrovas.anast:ram,axila
5v240.7↔	Lal.plast.kože a podk,darca:voľ.lal.s mikrovask.anast:ram,lak
5v240.8↔	Lal.plast.kože a podk,darca:voľ.lal.s mikrovask.anast:predlakt
5v240.9↔	Lalok.plast.kože a podk,darca:voľ.lal.s mikrovask.anast:ruka
5v240.a	Lal.plast.kože a podk,darca:voľ.lal.s mikrova.anast:hr.st.,chrb
5v240.b	Lalok.plast.kože a podk,darca:voľ.lal.s mikrovask.anast:bruš.o
5v240.c	Lal.plast.k.a podk,darca:voľ.lal.s mikrovask.anast:ing,genit.o
5v240.d	Lal.plas.k.a podk,darca:v.lal.s mikrovas.anastom:glute.obl.
5v240.e↔	Lal.plast.kože a podk.,darca:voľ.lal.s mikrovask.anast:steh,kol
5v240.f↔	Lal.plast.kože a podk,darca:voľ.lal.s mikrovask.anast:predkol
5v240.g↔	Lalok.plast.kože a podk,darca:voľ.lal.s mikrovask.anast:noha
5v240.x	Lalok.plast.kože a podk,darca:voľ.lal.s mikrovask.anast:ost.
5v241.0	Lalok.plast.kože a podk,darca:stopkat.miest.lalok:pery
5v241.4	Lal.plast.k.a podkožia,darca:stopkatý miest.lal:ost.č.hlavy
5v241.5	Lalok.plast.kože a podk,darca:stopkatý miest.lalok:krk
5v241.6↔	Lal.plast.kože a podk,darca:stopka.miest.lalok:rameno,axila
5v241.7↔	Lal.plast.kože a podk,darca:stopkatý miest.lalok:ram,lakeť
5v241.8↔	Lalok.plast.kože a podk,darca:stopkatý miest.lalok:predlakt
5v241.9↔	Lal.plast.kože a podkož,darca:stopkatý miestny lalok:ruka
5v241.a	Lal.plast.kože a podkož,darca:stopka.miest.lal:hrudn.st,chrb
5v241.b	Lal.plast.kože a podk,darca:stopkatý miestny lalok:bruš.obl.
5v241.c	Lal.plast.kože a podk,darca:stopkatý miest.lal:inguin,genit.o
5v241.d	Lal.plast.kože a podk,darca:stopkatý miest.lalok:gluteal.obl.
5v241.e↔	Lalok.plast.kože a podk,darca:stopka.miest.lalok:steh,koleno
5v241.f↔	Lalok.plast.kože a podk,darca:stopkatý miest.lalok:predkol
5v241.g↔	Lalok.plast.kože a podkož,darca:stopkatý miest.lalok:noha
5v241.x	Lal.plast.kože a podkožia,darca:stopkatý miestny lalok:ost.
5v242.0	Lal.plast.kože a podk,darca:stopkatý vzdialený lalok:pery
5v242.4	Lal.plast.kože a podk,darca:stopkatý vzdial.lalok:ost.č.hlavy
5v242.5	Lalok.plast.kože a podk,darca:stopkat.vzdialený lalok:krk
5v242.6↔	Lal.plast.kože a podk,darca:stopkatý vzdial.lalok:ram,axila
5v242.7↔	Lal.plast.kože a podk,darca:stopkat.vzdial.lalok:ram,lakeť
5v242.8↔	Lal.plast.kože a podk.darca:stopkatý vzdial.lalok:predlaktie
5v242.9↔	Lal.plast.kože a podkož,darca:stopkat.vzdialený lalok:ruka
5v242.a	Lal.plast.kože a podk,darca:stopk.vzdial.lalok:hrud.st,chrbát
5v242.b	Lalok.plast.kože a podk,darca:stopkatý vzdial.lalok:bruš.obl.
5v242.c	Lalok.plast.kože a podkož,darca:stopka.vzdial.lal:ing,genit.o
5v242.d	Lal.plast.kože a podk,darca:stopkatý vzdial.lalok:gluteál.obl.
5v242.e↔	Lalok.plast.kože a podk,darca:stopka.vzdial.lalok:stehno,kol
5v242.f↔	Lalok.plast.kože a podk,darca:stopk.vzdial.lalok:predkolenie
5v242.g↔	Lalok.plast.kože a podkož,darca:stopka.vzdial.lalok:noha
5v242.x	Lalok.plast.kože a podkož,darca:stopkatý vzdialený lalok:ost.
5v251.0	Lalok.plast.kože a podk,príjemca:stopkatý miestny lalok:pery
5v251.4	Lal.plast.kože a podk,príjem:stopkatý miest.lalok:ost.č.hlavy
5v251.5	Lal.plast.kože a podkož,príjem:stopka.miestny lalok:krk
5v251.6↔	Lal.plast.kože a podk,príjemca:stopka.miest.lalok:ram,axila
5v251.7↔	Lalok.plast.kože a podk,príjem:stopkatý miest.lal:ram,lakeť
5v251.8↔	Lal.plast.kože a podkož,príjemca:stopk.miest.lalok:predlakt
5v251.9↔	Lal.plast.kože a podkož,príjemca:stopkatý miest.lalok:ruka
5v251.a	Lalok.plast.kože a podk,príjem:stopkat.miest.lal:hrud.st,chrb
5v251.b	Lal.plast.kože a podk,príjemca:stopkatý miest.lalok:bruš.o.
5v251.c	Lal.plast.kože a podkož,príjemca:stopka.miest.lal:ingu,genit.o
5v251.d	Lal.plast.kože a podk,príjemca:stopkatý miest.lalok:glut.obl
5v251.e↔	Lal.plast.kože a podk,príjemca:stopk.miest.lalok:stehno,kol
5v251.f↔	Lalok.plast.kože a podk,príjem:stopkat.miest.lalok:predkol
5v251.g↔	Lal.plast.kože a podkož,príjemca:stopkat.miestny lalok:noha
5v251.x↔	Lal.plast.kože a podkož,príjemca:stopkatý miestny lalok:ost.
5v252.0	Lalok.plast.kože a podk,príjemca:stopkat.vzdialený lalok:pery
5v252.4	Lal.plast.kože a podk,príjem:stopka.vzdial.lalok:ost.č.hlavy
5v252.5	Lal.plast.kože a podk,príjemca:stopkatý vzdial.lalok:krk
5v252.6↔	Lal.plast.kože a podk,príjem:stopkatý vzdial.lal:rameno,axila
5v252.7↔	Lal.plast.kože a podk,príjemca:stopk.vzdial.lalok:ram,lakeť
5v252.8↔	Lal.plast.kože a podk,príjem:stopkatý vzdial.lalok:predlaktie
5v252.9↔	Lalok.plast.kože a podk,príjemca:stopkat.vzdialený lalok:ruka
5v252.a	Lal.plast.kože a podk,príjem:stopk.vzdial.lal:hrud.st,chrbát
5v252.b	Lal.plast.kože a podk,príjem:stopkat.vzdialený lalok:bruš.obl.
5v252.c	Lal.plast.kože a podkož,príjemca:stopk.vzdial.lal:inguin,gen.o
5v252.d	Lal.plast.kože a podk,príjemca:stopk.vzdial.lalok:gluteál.obl.
5v252.e↔	Lal.plast.kože a podkož,príjem:stopk.vzdial.lalok:stehno,kol
5v252.f↔	Lalok.plast.kože a podk,príjemca:stopk.vzdial.lalok:predkol
5v252.g↔	Lalok.plast.kože a podk,príjemca:stopkat.vzdial.lalok:noha
5v252.x↔	Lalok.plast.kože a podkož,príjemca:stopkatý vzdial.lalok:ost.
5v260.0	Kombin.plast.zákroky na koži a podkož:kombin.lalok.plast:pery
5v260.4	Kombi.plast.zákr.na koži a podk:kombin.lalok.plast:ost.č.hlavy
5v260.5	Kombin.plast.zákroky na koži a podk:kombin.lalok.plast:krk
5v260.6↔	Kombi.plast.zákr.na koži a podk:kombin.lal.plastiky:ram,axila
5v260.7↔	Kombi.plast.zákr.na koži a podk:kombin.lal.plastiky:ram,lakeť
5v260.8↔	Kombi.plast.zákrok na koži a podk:kombin.lalok.plast:predlakt
5v260.9↔	Kombin.plast.zákroky na koži a podk:kombi.lalok.plast:ruka
5v260.a	Kombi.plast.zákr.na koži a podk:kombin.lal.plast:hr.st,chrbát
5v260.b	Kombin.plast.zákr.na koži a podk:kombin.lalok.plast:bruš.obl.
5v260.c	Kombi.plast.zákr.na koži a podk:kombin.lal.plast:ing,genit.o.
5v260.d	Kombin.plast.zákr.na koži a podk:kombin.lal.plast:glute.obl.
5v260.e↔	Kombin.plast.zákr.na koži a podk:kombin.lal.plast:stehno,kol
5v260.f↔	Kombin.plast.zákr.na koži a podk:kombin.lal.plast:predkol
5v260.g↔	Kombi.plast.zákr.na koži a podkož:kombin.lalok.plastiky:noha
5v260.x↔	Kombin.plast.zákroky na koži a podkoží:kombin.lalok.plast:ost
5v261.0	Komb.plast.zákr.k.a podk:kombi.lal.plastík a voľ.kož.trans:pery
5v261.4	Komb.plast.zákr.k.a podk:kombi.lal.plast.a voľ.k.tra:ost.č.hla
5v261.5	Kombi.plast.zákr.koži a podk:komb.lal.plast.a voľ.k.transpl:krk

5v261.6↔	Kombi.plast.zákr.k.a podk:komb.lal.plast.a voľ.k.tran:ram,axi
5v261.7↔	Kombi.plast.zákr.k.a podk:komb.lal.plast.a voľ.k.tran:ram,lak
5v261.8↔	Komb.plast.zákr.k.a podk:komb.lal.plast.a v.kož.tran:predlakt
5v261.9↔	Komb.plast.zákr.k.a podk:kombi.lal.plast.a voľ.k.transpl:ruka
5v261.a	Komb.plas.zákr.k.a podk:komb.lal.plast.a voľ.k.tran:hr.st,chrb
5v261.b	Kombi.plast.zákr.k.a podk:komb.lal.plast.a voľ.k.transp:bruš.o
5v261.c	Komb.plast.zákr.k.a podk:komb.lal.plast.a voľ.k.tran:ing,gen.o
5v261.d	Komb.plast.zákr.k.a podk:komb.lal.plast.a voľ.kož.tran:glut.o
5v261.e↔	Komb.plast.zákr.k.a podk:komb.lal.plast.a voľ.k.tran:stehn,kol
5v261.f↔	Komb.plast.zákr.k.a podk:kombi.lal.plast.a voľ.k.tran:predkol
5v261.g↔	Komb.plast.zákr.koži a podk:komb.lal.plast.a voľ.kož.tran:noha
5v261.x↔	Komb.plast.zákr.k.a podk:komb.lal.plast.a voľ.kož.transpl:ost.
5v262.0	Komb.plast.zákr.k.a podk:stopk.miest.lalok so vzdial.lal:pery
5v262.4	Kombi.plast.zákr.koži a podk:stopk.miest.so vzdial.lal:ost.č.hl
5v262.5	Kombi.plast.zákr.koži a podk:stopk.miestny so vzdial.lal:krk
5v262.6↔	Kombi.plast.zákr.koži a podk:stopk.miest.so vzdial.lal:ram,axi
5v262.7↔	Komb.plast.zákr.koži a podk:stopk.miest.so vzdial.lal:ram,lak
5v262.8↔	Kombi.plast.zák.koži a podk:stopk.miest.so vzdial.lal:predlakt
5v262.9↔	Kombi.plast.zákr.koži a podk:stopk.miest.so vzdial.lalok:ruka
5v262.a	Kombi.plast.zákr.k.a podk:stopk.miest.so vzdial.lal:hr.st,chrb
5v262.b	Kombi.plast.zákr.k.a podk:stopk.miest.so vzdial.lal:bruš.obl.
5v262.c	Komb.plast.zákr.k.a podk:stopk.miest.so vzdial.lal:ingv,gen.o
5v262.d	Kombi.plast.zákr.koži a podk:stopk.miest.so vzdial.lal:glut.o.
5v262.e↔	Komb.plast.zákr.koži a podk:stopk.miest.so vzd.lal:stehn,kol
5v262.f↔	Komb.plast.zák.koži a podk:stopk.miest.so vzdial.lal:predkol
5v262.g↔	Komb.plast.zákr.k.a podk:stopk.miest.so vzdial.lalokom:noha
5v262.x↔	Komb.plast.zákr.k.a podkož:stopk.mies.lal.so vzdial.lalok:ost.
5v263.0	Komb.plast.zák.k.a podk:stopk.miest,vzdial.lal.a voľ.k.tra:pery
5v263.4	Kom.pl.zákr.k.a podk:stopk.miest,vzdial.l.a voľ.kož.tra:ost.č.hl
5v263.5	Kombi.pl.zákr.k.a podk:stopk.miest,vzdial.lal.a voľ.k.trans:krk
5v263.6↔	Komb.pl.zákr.k.a podk:stop.miest,vzd.lal.a voľ.k.trans:ram,axi
5v263.7↔	Komb.pl.zákr.k.a podk:stop.miest,vzdial.lal.a v.kož.tra:ram,lak
5v263.8↔	Komb.pl.zákr.k.a podk:stop.miest,vzdial.lal.a v.k.tran:predlakt
5v263.9↔	Komb.pl.zákr.koži a podk:stop.miest,vzd.lal.a voľ.k.tran:ruka
5v263.a	Komb.pla.zákr.k.a podk:stopk.mie,vzd.lal.a voľ.k.tra:hr.st,chrb
5v263.b	Komb.pl.zákr.k.a pdk:stop.miest,vzd.lal.a voľ.kož.tran:bruš.o.
5v263.c	Kombi.pl.zákr.k.a podk:stopk.miest,vzd.lal.a v.kož.tra:ingv,gen
5v263.d	Komb.pl.zákr.k.a podk:stop.miest,vzd.la.a voľ.kož.tra:glut.o.
5v263.e↔	Komb.pl.zákr.k.a podk:stopk.miest,vzd.lal.a voľ.k.tran:steh,kol
5v263.f↔	Kom.pl.zákr.k.a podk:stopk.miest,vzd.lal.a v.kož.tran:predkol
5v263.g↔	Komb.plast.zákr.k.a podk:stop.miest,vzd.lal.a voľ.k.tran:noha
5v263.x↔	Komb.plas.zákr.k.a podk:stopk.mies,vzd.lal.a voľ.kož.tranpl:ost
5v272.0	Revízia voľ.kož.transplantátu kož.plastiky:pery
5v272.4	Revízia voľ.kož.transplantátu kož.plastiky:ost.č.hlavy
5v272.5	Revízia voľného kož.transplantátu kož.plastiky:krk
5v272.6↔	Revízia voľ.kož.transplantátu kož.plastiky:rameno,axila
5v272.7↔	Revízia voľ.kož.transplantátu kož.plastiky:ram,lakeť
5v272.8↔	Revízia voľ.kož.transplantátu kož.plastiky:predlaktie
5v272.9↔	Revízia voľ.kož.transplantátu kož.plastiky:ruka
5v272.a	Revízia voľ.kož.transplantátu kož.plastiky:hrud.st.,chrbát
5v272.b	Revízia voľ.kož.transplantátu kož.plastiky:bruš.obl.
5v272.c	Revízia voľ.kož.transplantátu kož.plastiky:inguin,genit.obl
5v272.d	Revízia voľ.kož.transplantátu kož.plastiky:gluteál.obl.
5v272.e↔	Revízia voľ.kož.transplantátu kož.plastiky:stehno,koleno
5v272.f↔	Revízia voľ.kož.transplantátu kož.plastiky:predkolenie
5v272.g↔	Revízia voľného kož.transplantátu kož.plastiky:noha
5v272.x↔	Revízia voľného kožného transplantátu kož.plastiky:ost.
5v273.0	Revízia lokálnej lalokovej plastiky kože:pery
5v273.4	Revízia lokál.lalok.plastiky kože:ost.č.hlavy
5v273.5	Revízia lokál.lalok.plastiky kože:krk
5v273.6↔	Revízia lokál.lalok.plastiky kože:rameno,axila
5v273.7↔	Revízia lokál.lalok.plastiky kože:rameno,lakeť
5v273.8↔	Revízia lokál.lalok.plastiky kože:predlaktie
5v273.9↔	Revízia lokál.lalok.plastiky kože:ruka
5v273.a	Revíz.lokál.lalok.plastiky kože:hrud.stena,chrbát
5v273.b	Revízia lokál.lalok.plastiky kože:bruš.obl.
5v273.c	Revízia lokál.lalok.plastiky kože:inguin,genit.obl
5v273.d	Revízia lokál.lalok.plastiky kože:gluteál.obl.
5v273.e↔	Revízia lokál.lalok.plastiky kože:stehno,koleno
5v273.f↔	Revízia lokál.lalokovej plastiky kože:predkolenie
5v273.g↔	Revízia lokál.lalok.plastiky kože:noha
5v273.x↔	Revízia lokálnej lalokovej plastiky kože:ost.
5v274.0	Revízia stopkatého miest.laloka kož.plastiky:pery
5v274.4	Revíz.stopkatého miest.laloka kož.plastiky:ost.č.hlavy
5v274.5	Revíz.stopkatého miest.laloka kož.plastiky:krk
5v274.6↔	Revíz.stopkatého miest.laloka kož.plastiky:rameno,axila
5v274.7↔	Revízia stopkatého miest.laloka kož.plastiky:rameno,lakeť
5v274.8↔	Revíz.stopkatého miest.laloka kož.plastiky:predlaktie
5v274.9↔	Revíz.stopkatého miest.laloka kož.plastiky:ruka
5v274.a	Rev.stopkatého miest.laloka kož.plast:hrud.st,chrbát
5v274.b	Revíz.stopkatého miest.laloka kož.plastiky:bruš.obl.
5v274.c	Revíz.stopkatého miest.laloka kož.plastiky:inguin,genit.o
5v274.d	Revíz.stopkatého miest.laloka kož.plastiky:gluteál.obl.
5v274.e↔	Revíz.stopkatého miest.laloka kož.plastiky:stehno,koleno
5v274.f↔	Revízia stopkatého miest.laloka kož.plastiky:predkolenie
5v274.g↔	Revízia stopkatého miest.laloka kož.plastiky:noha
5v274.x↔	Revízia stopkatého miest.laloka kožnej plastiky:ost.
5v275.0	Revíz.stopkat.vzdial.laloka kož.plastiky:pery
5v275.4	Revíz.stopkat.vzdial.laloka kož.plastiky:ost.č.hlavy
5v275.5	Revízia stopkat.vzdial.laloka kož.plastiky:krk
5v275.6↔	Revíz.stopkat.vzdial.laloka kož.plastiky:rameno,axila
5v275.7↔	Revíz.stopkat.vzdial.laloka kož.plastiky:rameno,lakeť
5v275.8↔	Revíz.stopkat.vzdial.laloka kož.plastiky:predlaktie
5v275.9↔	Revíz.stopkat.vzdialeného laloka kož.plastiky:ruka
5v275.a	Revíz.stopkat.vzdial.laloka kož.plastiky:hrud.st,chrbát
5v275.b	Revízia stopkat.vzdialeného laloka kož.plastiky:bruš.obl.
5v275.c	Revíz.stopkat.vzdial.laloka kož.plastiky:inguin,genit.o
5v275.d	Revíz.stopkat.vzdial.laloka kož.plastiky:gluteál.obl.
5v275.e↔	Revíz.stopkat.vzdial.laloka kož.plastiky:stehno,koleno
5v275.f↔	Revíz.stopkatého vzdial.laloka kož.plastiky:predkolenie
5v275.g↔	Revíz.stopkat.vzdial.laloka kož.plastiky:noha(chodidlo)
5v275.x↔	Revízia stopkatého vzdialeného laloka kož.plastiky:ost
5v276.0	Revíz.voľ.laloka s mikrovaskul.anastomóz.kož.plast:pery
5v276.4	Revíz.voľ.laloka s mikrovaskul.anastomóz.kož.plast:ost.č.hlavy
5v276.5	Revíz.voľ.laloka s mikrovaskul.anastomóz.kož.plast:krk
5v276.6↔	Revíz.voľ.laloka s mikrovaskul.anastom.kož.plast:ram,axila
5v276.7↔	Revíz.voľ.laloka s mikrovaskul.anastomóz.kož.plast:ram,lakeť
5v276.8↔	Revízia voľ.laloka s mikrovaskul.anastomóz.kož.plast:predlakt
5v276.9↔	Revíz.voľ.laloka s mikrovaskul.anastom.kož.plastiky:ruka
5v276.a	Revíz.voľ.laloka s mikrovask.anastomóz.kož.plast:hrud.st,chrb
5v276.b	Revíz.voľ.laloka s mikrovaskul.anastom.kož.plast:bruš.obl.
5v276.c	Revíz.voľ.laloka s mikrovask.anastom.kož.plast:inguin,genit.o
5v276.d	Revíz.voľ.laloka s mikrovaskul.anastomóz.kož.plast:glut.obl.
5v276.e↔	Revíz.voľného lal.s mikrovask.anastom.kož.plast:stehno,kol
5v276.f↔	Rev.voľ.laloka s mikrovaskul.anastom.kož.plast:predkolenie
5v276.g↔	Revíz.voľ.laloka s mikrovaskul.anastomóz.kož.plastiky:noha
5v276.x↔	Revízia voľného lal.s mikrovaskul.anastomóz.kož.plastiky:ost
5v27x.x	Revízia kožnej plastiky:ostatné
5v297.0↔	Impl./vým.podtlak.syst.hojenia rán [NPWT]:DK a HK
5v297.1	Impl/vým.podtl.sy.hoj.rán[NPWT]:pohrud.dut,mediast.,stern
5v297.2	Impl./vým.podtl.syst.hoj.rán [NPWT]:brušná dutina
5v297.3	Impl./vým.podtl.syst.hoj.rán [NPWT]:konečník a perineum
5v297.x	Impl. alebo výmena podtlak.syst.hojenia rán [NPWT]:ost.
5v450.9↔	Dočas.pokrytie mäkk.tk.alogén.transpl.kože,malopl:ruka
5v450.g↔	Dočas.pokrytie mäkk.tk.alogén.transpl.kože,malopl:noha
5v451.9↔	Dočas.pokrytie mäkk.tk.xenogén.kož.náhr,malopl:ruka
5v451.g↔	Dočas.pokrytie mäkk.tk.xenogén.kož.náhr,malopl:noha
5v452.9↔	Dočas.pokrytie mäkk.tk.aloplast.mat,malopl:ruka
5v452.g↔	Dočas.pokrytie mäkk.tk.aloplast.mat,malopl:noha(chod)
5v453.9↔	Dočas.pokrytie mäkk.tk.kultúra.keratinocyt,malopl:ruka
5v453.g↔	Dočas.pokrytie mäkk.tk.kultúra.keratinocyt,malopl:noha
5v454.9↔	Dočas.pokrytie mäkk.tk.viacer.postupmi,malopl:ruka
5v454.g↔	Dočas.pokrytie mäkk.tk.viacer.postupmi,malopl:noha(chod)
5v455.0	Dočas.pokrytie mäkk.tk.alogén.transplant.kože,veľkopl:pery
5v455.4	Dočas.pokryt.mäkk.tk.alogén.transpl.kože,veľkopl:ost.č.hlavy
5v455.5	Dočas.pokrytie mäkk.tk.alogén.transpl.kože,veľkopl:krk
5v455.6↔	Doč.pokryt.mäkk.tk.alogén.transpl.kože,veľkopl:ram,axila
5v455.7↔	Dočas.pokryt.mäkk.tk.alogén.transpl.kože,veľkopl:ram,lakeť
5v455.8↔	Dočas.pokryt.mäkk.tk.alogén.transpl.kože,veľkopl:predlaktie
5v455.9↔	Dočas.pokrytie mäkk.tk.alogén.transpl.kože,veľkopl:ruka

5v455.a	Doč.pokryt.mäkk.tk.alogén.transpl.kože,veľkopl:hr.st.,chrb.
5v455.b	Dočas.pokrytie mäkk.tk.alogén.transpl.kože,veľkopl:bruš.obl
5v455.c	Doč.pokryt.mäkk.tk.alogén.transpl.kože,veľkopl:ingv,genit.o
5v455.d	Dočas.pokrytie mäkk.tk.alogén.transpl.kože,veľkopl:glut.obl
5v455.e↔	Doč.pokryt.mäkk.tk.alogén.transpl.kože,veľkopl:stehno,kol
5v455.f↔	Dočas.pokryt.mäkk.tk.alogén.transpl.kože,veľkopl:predkol
5v455.g↔	Dočas.pokrytie mäkk.tk.alogén.transpl.kože,veľkopl:noha
5v455.x↔	Dočas.pokryt mäkk.tk.alogén.transplantáciou kože,veľkopl:ost
5v456.0	Dočas.pokrytie mäkk.tk.xenogén.kož.náhr,veľkopl:pery
5v456.4	Dočas.pokrytie mäkk.tk.xenogén.kož.náhr,veľkopl:ost.č.hlavy
5v456.5	Dočas.pokrytie mäkk.tk.xenogén.kož.náhr,veľkopl:krk
5v456.6↔	Dočas.pokryt.mäkk.tk.xenogén.kož.náhr,veľkopl:ram,axila
5v456.7↔	Dočas.pokrytie mäkk.tk.xenogén.kož.náhr,veľkopl:ram,laket'
5v456.8↔	Dočas.pokrytie mäkk.tk.xenogén.kož.náhr,veľkopl:predlaktie
5v456.9↔	Dočas.pokrytie mäkk.tk.xenogén.kož.náhr,veľkopl:ruka
5v456.a	Dočas.pokryt.mäkk.tk.xenogén.kož.náhr,veľkopl:hr.st,chrb.
5v456.b	Dočas.pokrytie mäkk.tk.xenogén.kož.náhr,veľkopl:bruš.obl
5v456.c	Dočas.pokryt.mäkk.tk.xenogén.kož.náhr,veľkopl:ingui,genit.o
5v456.d	Dočas.pokrytie mäkk.tk.xenogén.kož.náhr,veľkopl:glut.obl
5v456.e↔	Doč.pokryt.mäkk.tk.xenogén.kož.náhr,veľkopl:stehn,koleno
5v456.f↔	Dočas.pokrytie mäkk.tk.xenogén.kož.náhr,veľkopl:predkol
5v456.g↔	Dočas.pokrytie mäkk.tk.xenogén.kož.náhr,veľkopl:noha
5v456.x↔	Dočas.pokrytie mäkk.tk.xenogén.kož.náhr,veľkoploš:ostat.
5v457.0	Dočas.pokrytie mäkk.tk.aloplast.mat,veľkopl:pery
5v457.4	Dočas.pokryt.mäkk.tk.aloplast.mat,veľkopl:ost.č.hlavy
5v457.5	Dočas.pokrytie mäkk.tk.aloplast.mat,veľkopl:krk
5v457.6↔	Dočas.pokrytie mäkk.tk.aloplast.mat,veľkopl:ram,axila
5v457.7↔	Dočas.pokrytie mäkk.tk.aloplast.mat,veľkopl:ram,laket'
5v457.8↔	Dočas.pokrytie mäkk.tk.aloplast.mat,veľkopl:predlaktie
5v457.9↔	Dočas.pokrytie mäkk.tk.aloplast.mat,veľkoploš:ruka
5v457.a	Dočas.pokrytie mäkk.tk.aloplast.mat,veľkopl:hrud.st.,chrbát
5v457.b	Dočas.pokrytie mäkk.tk.aloplast.mat,veľkopl:bruš.obl
5v457.c	Dočas.pokrytie mäkk.tk.aloplast.mat,veľkopl:inguin,genit.o
5v457.d	Dočas.pokrytie mäkk.tk.aloplast.mat,veľkopl:glut.obl
5v457.e↔	Dočas.pokrytie mäkk.tk.aloplast.mat,veľkopl:stehno,koleno
5v457.f↔	Dočas.pokrytie mäkk.tk.aloplast.mat,veľkopl:predkolenie
5v457.g↔	Dočas.pokrytie mäkk.tk.aloplast.mat,veľkopl:noha
5v457.x↔	Dočas.pokrytie mäkk.tk.aloplast.mat,veľkopl:ostat.
5v458.0	Dočas.pokrytie mäkk.tk.kultúrami keratinocyt,veľkopl:pery
5v458.4	Doč.pokryt.mäkk.tk.kultúrami keratinocyt,veľkopl:ost.č.hlavy
5v458.5	Dočas.pokrytie mäkk.tk.kultúrami keratinocyt,veľkopl:krk
5v458.6↔	Doč.pokryt.mäkk.tk.kultúrami keratinocyt,veľkopl:ram,axila
5v458.7↔	Doč.pokryt.mäkk.tk.kultúrami keratinocyt,veľkopl:ram.,l'aket'
5v458.8↔	Doč.pokryt.mäkk.tk.kultúrami keratinocyt,veľkopl:predlaktie
5v458.9↔	Dočas.pokrytie mäkk.tk.kultúrami keratinocyt,veľkopl:ruka
5v458.a	Doč.pokryt.mäkk.tk.kultúra.keratinocyt,veľkopl:hrud.st,chrb
5v458.b	Dočas.pokrytie mäkk.tk.kultúra.keratinocyt,veľkopl:bruš.obl
5v458.c	Doč.pokryt.mäkk.tk.kultúra.keratinocyt,veľkopl:ingui,genit.o
5v458.d	Dočas.pokryt.mäkk.tk.kultúrami keratinocyt,veľkopl:glut.obl
5v458.e↔	Dočas.pokryt.mäkk.tk.kultúra.keratinocyt,veľkopl:stehno,kol
5v458.f↔	Dočas.pokryt.mäkk.tk.kultúrami keratinocyt,veľkopl:predkol.
5v458.g↔	Dočas.pokrytie mäkk.tk.kultúrami keratinocyt,veľkopl:noha
5v458.x↔	Dočas.pokrytie mäkk.tk.kultúrami keratinocyt,veľkoploš:ost.
5v459.0	Dočas.pokrytie mäkk.tk.viacer.postupmi,veľkopl:pery
5v459.4	Dočas.pokrytie mäkk.tk.viacer.postupmi,veľkopl:ostat.č.hlavy
5v459.5	Dočas.pokrytie mäkk.tk.viacer.postupmi,veľkopl:krk
5v459.6↔	Dočas.pokrytie mäkk.tk.viacer.postupmi,veľkopl:ram,axila
5v459.7↔	Dočas.pokrytie mäkk.tk.viacer.postupmi,veľkopl:ram,laket'
5v459.8↔	Dočas.pokrytie mäkk.tk.viacer.postupmi,veľkopl:predlaktie
5v459.9↔	Dočas.pokrytie mäkk.tk.viacer.postupmi,veľkopl:ruka
5v459.a	Dočas.pokryt.mäkk.tk.viacer.postupmi,veľkopl:hrud.st.,chrb.
5v459.b	Dočas.pokrytie mäkk.tk.viacer.postupmi,veľkopl:bruš.obl
5v459.c	Dočas.pokrytie mäkk.tk.viacer.postupmi,veľkopl:ing,genitál.o
5v459.d	Dočas.pokrytie mäkk.tk.viacer.postupmi,veľkopl:glut.obl
5v459.e↔	Dočas.pokryt.mäkk.tk.viacer.postupmi,veľkopl:stehno,koleno
5v459.f↔	Dočas.pokrytie mäkk.tk.viacer.postupmi,veľkopl:predkol
5v459.g↔	Dočas.pokrytie mäkk.tk.viacer.postupmi,veľkopl:noha
5v459.x↔	Dočas.pokrytie mäkk.tk.viacer.postupmi,veľkoploš:ost.
5v45a.1	Zaved/vým.1syst.pre váku.tesn.hlb.siah.subf.ku kost,KÍb.konč.
5v45a.2	Zav/vým.1syst.pre vákuov.tesn.hlb.siah.k hrud,mediast,ster
5v45a.3	Zavedenie/vým.1syst.pre vákuové tesnenie na otv.bruš.obl
5v45a.4	Zavedenie/vým.1syst.pre vákuové tesnenie,endorektál.
5v45a.x	Zavedenie/vým 1syst.pre vákuové tesnenie,ostat.
5v620.9↔	Tx.autológ.tuk.b.,m.o(<100ml-makrograft),hoj.nervu:ruka
5v620.g↔	Tx.autológ.tuk.b.,m.obj(<100ml-makrogr),hoj.nervu:noha
5v621.9↔	Tx.autológ.tuk.b.,ma.obj.(<100ml-makrograft),hoj.šliach:ruka
5v621.g↔	Tx.autológ.tuk.b.,m.obj(<100ml-makrogr),hoj.šliach:noha
5v622.9↔	Tx.autológ.tuk.b.,malý obj(<100ml-mikrograft),hoj.nervu:ruka
5v622.g↔	Tx.autológ.tuk.b.,ma.obj(<100ml-mikrogr.),hoj.nervu:noha
5v623.9↔	Tx.autológ.tuk.b.,m.obj(<100ml-mikrograft),hoj.šliach:ruka
5v623.g↔	Tx.autológ.tuk.b.,m.obj(<100ml-mikrogr.),hoj.šliach:noha
5v624.9↔	Tx.autológ.tuk.b.,m.o(<100ml-mikrograft),chron.def.kože:ruka
5v624.g↔	Tx.autol.tuk.b.,m.o(<100ml-mikrogr.),chron.def.kože:noha
5v625.9↔	Tx.autológ.tuk.b.,m.o(<100ml-mikrograft),chron.fistuly:ruka
5v625.g↔	Tx.autológ.tuk.b.,m.obj(<100ml-mikrogr.),chr.fistuly:noha
5v626.9↔	Tx.autológ.tuk.b.,m.obj(<100ml-mikrograft),jazv.tkan:ruka
5v626.g↔	Tx.autológ.tuk.b.,malý obj(<100ml-mikrogr.),jazvo.tkan:noha
5v627.9↔	Tx.autol.tuk.b.(<100ml-mikrogr.),VVCH s def.obj.mäkk.tk:ruka
5v627.g↔	Tx.autol.tuk.b.(<100ml-mikrogr.),VVCH s def.obj.mäkk.tk:noha
5v62x.9↔	Iná transpl.autológ.tuk.b.,m.objem(<100ml-mikrograft):ruka
5v62x.g↔	Iná tx.autológ.tuk.b.,malý objem(<100ml-mikrograft):noha
5v630.0	Tx.autológ.tuk.b.,v.o(>100ml-makrogrft),chr.defekty kože:pera
5v630.1	Tx.autológ.tuk.b.,veľ.o(>100ml-makrograft),chr.def.kože:nos
5v630.4	Tx.autol.tuk.b.,veľ.obj(>100ml-makrogr),chr.def.kože:ost.č.hl
5v630.5	Tx.autológ.tuk.b.(>100ml-makrograft),chron.defekty kože:krk
5v630.6↔	Tx.autol.tuk.b.,veľ.o(>100ml-makrogr),chron.def.kože:ram,axi
5v630.7↔	Tx.autol.tuk.b.,veľ.o(>100ml-makrogr),chron.def.kože:ram,lak
5v630.8↔	Tx.autol.tuk.b.,veľ.o(>100ml-makrogr),chron.def.kože:predlakt
5v630.9↔	Tx.autológ.tuk.b.(>100ml-makrograft),chr.defekty kože:ruka
5v630.a	Tx.autol.tuk.b.,v.o(>100ml-makrogr),chr.def.kože:hr.st,chrbát
5v630.b	Tx.autol.tuk.b.,veľ.obj(>100ml-makrogr),chron.def.kože:bruš.o
5v630.c	Tx.autol.tuk.b.,veľ.obj(>100ml-makrogr),chr.def.kože:ing,gen.o
5v630.d	Tx.autol.tuk.b.,veľ.obj(>100ml-makrogr),chron.def.kože:glut.o.
5v630.e↔	Tx.autol.tuk.b.,veľ.o(>100ml-makrogr),chr.def.kože:stehn,kol
5v630.f↔	Tx.autol.tuk.b.,veľký o(>100ml-makrogr),chr.def.kože:predkol
5v630.g↔	Tx.autol.tuk.b.,veľ.obj(>100ml-makrogr),chron.def.kože:noha
5v630.h	Tx.autol.tuk.b.,veľ.o(>100ml-makrogr),chron.def.kože:kapilíc.
5v630.n↔	Tx.autológ.tuk.b.(>100ml-makrogr),chron.defekty kože:prsník
5v630.p↔	Tx.autol.tuk.b.,v.o(>100ml-makrogr),chr.def.kože:periaurikul.o.
5v630.q↔	Tx.autol.tuk.b.,veľ.o(>100ml-makrogr),chr.def.kože:obl.menta
5v630.r↔	Tx.autol.tuk.b.,v.obj(>100ml-makrogr),chr.def.kože:periokul.o.
5v630.s↔	Tx.autol.tuk.b.,veľ.o(>100ml-makrogr),chron.def.kože:perian.o
5v630.t↔	Tx.autol.tuk.b.,v.obj(>100ml-makrogr),chron.def.kože:bukál.o.
5v630.u↔	Tx.autol.tuk.b.,v.obj(>100ml-makrogr),chron.def.kože:čelo.obl.
5v630.w↔	Tx.autol.tuk.b.,v.o(>100ml-makrogr),chr.def.kože:nasolabiál.o
5v630.x↔	Tx.autológ.tuk.b.(>100ml-makrograft),chron.defekty kože:ost.
5v630.y	Tx.autol.tuk.b.,v.o(>100ml-makrogr),chron.def.kože:zygomat.o.
5v631.0	Tx.autológ.tuk.b.,veľ.o(>100ml-makrograft),chron.fistuly:pera
5v631.1	Tx.autológ.tuk.b.,v.obj(>100ml-makrograft),chron.fistuly:nos
5v631.4	Tx.autológ.tuk.b.(>100ml-makrograft),chron.fistuly:ost.č.hl.
5v631.5	Tx.autológ.tuk.b.,veľ.o(>100ml-makrograft),chron.fistuly:krk
5v631.6↔	Tx.autol.tuk.b.,veľ.obj(>100ml-makrogr),chr.fistuly:ram,axila
5v631.7↔	Tx.autológ.tuk.b.,veľ.obj(>100ml-makrogr),chr.fistuly:ram,lak
5v631.8↔	Tx.autol.tuk.b.,veľ.obj(>100ml-makrogr),chron.fistuly:predlakt
5v631.9↔	Tx.autológ.tuk.b.,veľ.obj(>100ml-makrograft),chr.fistuly:ruka
5v631.a	Tx.autol.tuk.b.,veľ.o(>100ml-makrogr),chron.fistuly:hr.st,chrb
5v631.b	Tx.autológ.tuk.b.,veľ.obj(>100ml-makrograft),chr.fistuly:bruš.o
5v631.c	Tx.autológ.tuk.b.,veľ.o(>100ml-makrogr),chr.fistuly:ing,gen.o
5v631.d	Tx.autológ.tuk.b.,veľ.obj(>100ml-makrogr),chron.fistuly:glut.o.
5v631.e↔	Tx.autol.tuk.b.,veľ.obj(>100ml-makrogr),chr.fistuly:stehno,kol
5v631.f↔	Tx.autológ.tuk.b.,veľ.obj(>100ml-makrogr),chr.fistuly:predkol
5v631.g↔	Tx.autol.tuk.b.,veľ.obj(>100ml-makrogr),chron.fistuly:noha
5v631.h	Tx.autológ.tuk.b.,veľ.obj(>100ml-makrogr),chr.fistuly:kapilíc.
5v631.n↔	Tx.autológ.tuk.b.,veľ.obj(>100ml-makrograft),chr.fistuly:prsník
5v631.p↔	Tx.autol.tuk.b.,veľ.o(>100ml-makrogr),chr.fistuly:periaurikul.o
5v631.q↔	Tx.autológ.tuk.b.,v.o(>100ml-makrogr),chron.fistuly:obl.menta
5v631.r↔	Tx.autol.tuk.b.,veľ.o(>100ml-makrogr),chron.fistuly:periokul.o
5v631.s↔	Tx.autol.tuk.b.,veľ.obj(>100ml-makrogr),chr.fistuly:perianál.o.
5v631.t↔	Tx.autol.tuk.b.,veľ.obj(>100ml-makrogr),chron.fistuly:bukál.o
5v631.u↔	Tx.autológ.tuk.b.,veľ.obj(>100ml-makrogr),chr.fistuly:čelo.obl.

5v631.w↔	Tx.autol.tuk.b.,v.o(>100ml-makrogr),chron.fistuly:nasolab.o.
5v631.x↔	Tx.autológ.tuk.b.,veľ.obj(>100ml-makrograft),chron.fistuly:ost.
5v631.y	Tx.autol.tuk.b.,veľ.o(>100ml-makrogr),chron.fistuly:zygomat.o
5v632.0	Transpl.autológ.tuk.b.,v.o.(>100ml-makrograft),jazv.tk:pera
5v632.1	Transpl.autológ.tuk.b.,v.o.(>100ml-makrograft),jazv.tk:nos
5v632.4	Tx.autológ.tuk.b.,veľ.obj(>100ml-makrogr),jazv.tk:ost.č.hlavy
5v632.5	Transpl.autológ.tuk.b.,v.o.(>100ml-makrograft),jazv.tk:krk
5v632.6↔	Tx.autológ.tuk.b.,veľ.obj(>100ml-makrograft),jazv.tk:ram,axila
5v632.7↔	Tx.autológ.tuk.b.,veľ.obj(>100ml-makrograft),jazv.tk:ram,lakeť
5v632.8↔	Tx.autológ.tuk.b.,veľ.obj(>100ml-makrograft),jazv.tk:predlakt
5v632.9↔	Transpl.autológ.tuk.b.,v.o.(>100ml-makrograft),jazv.tk:ruka
5v632.a	Tx.autológ.tuk.b.,veľ.obj(>100ml-makrograft),jazv.tk:hr.st,chrb
5v632.b	Tx.autológ.tuk.b.,veľ.obj(>100ml-makrograft),jazv.tk:brušná o.
5v632.c	Tx.autol.tuk.b.,v.o(>100ml-makrogr),jazvovité tk:inguin,genit.o
5v632.d	Tx.autológ.tuk.b.,veľ.obj(>100ml-makrograft),jazv.tk:glut.o.
5v632.e↔	Tx.autológ.tuk.b.,veľ.obj(>100ml-makrograft),jazv.tk:steh,kol
5v632.f↔	Tx.autológ.tuk.b.,veľ.obj(>100ml-makrograft),jazv.tk:predkol
5v632.g↔	Tx.autológ.tuk.b.,veľ.obj(>100ml-makrograft),jazv.tk:noha
5v632.h	Tx.autol.tuk.b.,veľ.obj(>100ml-makrograft),jazv.tk:kapilícium
5v632.n↔	Tx.autológ.tuk.b.,veľ.obj(>100ml-makrograft),jazv.tk:prsník
5v632.p↔	Tx.autol.tuk.b.,v.o(>100ml-makrogr),jazv.tk:periaurikul.o.
5v632.q↔	Tx.autológ.tuk.b.,v.obj(>100ml-makrograft),jazv.tk:obl.menta
5v632.r↔	Tx.autológ.tuk.b.,veľ.o(>100ml-makrograft),jazv.tk:periokul.o
5v632.s↔	Tx.autol.tuk.b.,veľ.obj(>100ml-makrograft),jazv.tk:perianál.o
5v632.t↔	Tx.autológ.tuk.b.,veľ.obj(>100ml-makrograft),jazv.tk:bukál.o.
5v632.u↔	Tx.autológ.tuk.b.,veľ.obj(>100ml-makrograft),jazv.tk:čelo.obl.
5v632.w↔	Tx.autol.tuk.b.,v.obj(>100ml-makrograft),jazv.tk:nasolabiál.o
5v632.x↔	Tx.autológ.tuk.b.,veľký obj(>100ml-makrograft),jazv.tk:ost
5v632.y	Tx.autológ.tuk.b.,veľ.o(>100ml-makrograft),jazv.tk:zygomat.o.
5v633.0	Tx.autológ.tuk.b.(>100ml-makrogr),VVCH,def.obj.mäkk.tk:pera
5v633.1	Tx.autológ.t.b.(>100ml-makrogr),VVCH,defekt.obj.mäkk.tk:nos
5v633.4	Tx.autol.t.b.(>100ml-makrogr),VVCH,def.obj.mäkk.tk:ost.č.hl.
5v633.5	Tx.autológ.tuk.b.(>100ml-makrogr),VVCH,def.obj.mäkk.tk:krk
5v633.6↔	Tx.autol.t.b.(>100ml-makrogr),VVCH,def.obj.mäkk.tk:ram,axila
5v633.7↔	Tx.autol.t.b.(>100ml-makrogr),VVCH,def.obj.mäkk.tk:ram,lak
5v633.8↔	Tx.autol.t.b.(>100ml-makrogr),VVCH,def.obj.mäkk.tk:predlakt
5v633.9↔	Tx.autológ.t.b.(>100ml-makrogr),VVCH,def.obj.mäkk.tk:ruka
5v633.a	Tx.autol.t.b.(>100ml-makrogr),VVCH,def.obj.m.tk:hr.st,chrb
5v633.b	Tx.autológ.t.b.(>100ml-makrogr),VVCH,def.obj.mäkk.tk:bruš.o.
5v633.c	Tx.autol.t.b.(>100ml-makrogr),VVCH,def.obj.mäkk.tk:ing,gen.o
5v633.d	Tx.autol.t.b.(>100ml-makrogr),VVCH,defekt.obj.mäkk.tk:glut.o.
5v633.e↔	Tx.autol.t.b.(>100ml-makrogr),VVCH,def.obj.mäkk.tk:steh,kol
5v633.f↔	Tx.autol.t.b.(>100ml-makrogr),VVCH,def.obj.mäkk.tk:predkol.
5v633.g↔	Tx.autol.tuk.b.(>100ml-makrogr),VVCH,def.obj.mäkk.tk:noha
5v633.h	Tx.autol.tuk.b.(>100ml-makrogr),VVCH,def.obj.mäkk.tk:kapilíc
5v633.n↔	Tx.autol.tuk.b.(>100ml-makrogr),VVCH,def.obj.mäkk.tk:prsník
5v633.p↔	Tx.autol.t.b.(>100ml-makrogr),VVCH,def.obj.m.tk:periaurik.o.
5v633.q↔	Tx.autol.t.b.(>100ml-makrogr),VVCH,def.obj.mäkk.tk:o.menta
5v633.r↔	Tx.autol.t.b.(>100ml-makrogr),VVCH,def.obj.mäkk.tk:periok.o
5v633.s↔	Tx.autol.t.b.(>100ml-makrogr),VVCH,def.obj.mäkk.tk:perianál
5v633.t↔	Tx.autol.t.b.(>100ml-makrogr),VVCH,def.obj.mäkk.tk:bukál.o.
5v633.u↔	Tx.autol.t.b.(>100ml-makrogr),VVCH,def.obj.mäkk.tk:čelo.obl.
5v633.w↔	Tx.autol.t.b.(>100ml-makrogr),VVCH,def.obj.mäk.tk:nasolab.o
5v633.x↔	Tx.autológ.tuk.b.(>100ml-makrogr),VVCH,def.obj.mäkk.tk:ost.
5v633.y	Tx.autol.t.b.(>100ml-makrogr),VVCH,def.obj.mäk.tk:zygomat.o
5v63x.0	Iná transpl.autológ.tuk.b.,veľký obj.(>100ml-makrograft):pera
5v63x.1	Iná transplantácia autológ.tuk.b.,v.o.(>100ml-makrograft):nos
5v63x.4	Iná tr.autológ.tuk.b.(>100ml-makrograft):ost.časti hlavy
5v63x.5	Iná transpl.autológ.tuk.b.,v.o.(>100ml-makrograft):krk
5v63x.6↔	Iná tx.autológ.tuk.b.,veľ.obj(>100ml-makrograft):ram,axila
5v63x.7↔	Iná tx.autológ.tuk.b.,veľ.obj(>100ml-makrograft):ram,lakeť
5v63x.8↔	Iná tx.autológ.tuk.b.,veľký obj(>100ml-makrograft):predlaktie
5v63x.9↔	Iná transpl.autológ.tuk.b.,v.objem(>100ml-makrograft):ruka
5v63x.a	Iná transpl.autol.tuk.b.(>100ml-makrograft):hr.st,chrbát
5v63x.b	Iná transpl.autológ.tuk.b.,v.o.(>100ml-makrograft):bruš.o
5v63x.c	Iná tx.autológ.tuk.b.,veľ.obj(>100ml-makrograft):inguin,genit.o
5v63x.d	Iná tx.autológ.tuk.b.,veľ.obj(>100ml-makrograft):gluteál.o.
5v63x.e↔	Iná tx.autológ.tuk.b.,veľ.obj(>100ml-makrograft):stehn,kol
5v63x.f↔	Iná tx.autológ.tuk.b.,veľ.obj(>100ml-makrograft):predkolenie
5v63x.g↔	Iná tx.autológ.tuk.b.,veľ.objem(>100ml-makrograft):noha
5v63x.h	Iná tx.autológ.tuk.b.,veľ.obj(>100ml-makrograft):kapilícium
5v63x.n↔	Iná transpl.autológ.tuk.b.,v.o.(>100ml-makrograft):prsník
5v63x.p↔	Iná tx.autológ.tuk.b.,veľ.obj(>100ml-makrograft):periaurikul.o.
5v63x.q↔	Iná tx.autológ.tuk.b.,veľ.obj(>100ml-makrograft):obl.menta
5v63x.r↔	Iná tx.autológ.tuk.b.,veľ.obj(>100ml-makrograft):periokulár.o.
5v63x.s↔	Iná tx.autológ.tuk.b.,veľ.obj(>100ml-makrograft):perianálna o.
5v63x.t↔	Iná tx.autológ.tuk.b.,veľ.obj(>100ml-makrograft):bukálna o.
5v63x.u↔	Iná tx.autológ.tuk.b.,veľ.obj(>100ml-makrograft):čelo.obl.
5v63x.w↔	Iná tx.autológ.tuk.b.,veľ.obj(>100ml-makrograft):nasolabiál.o.
5v63x.x↔	Iná transpl.autológ.tuk.b.,veľký obj(>100ml-makrograft):ost.
5v63x.y	Iná tx.autológ.tuk.b.,veľ.obj(>100ml-makrograft):zygomat.obl.
8g113	Ošetrenie a preväz popáleniny
8g114	Ošetrenie a preväz popáleniny prsta
8g115	Ošetrenie a preväz popáleniny dorzy ruky alebo nohy
8g121.0	Ošetr.a preväz popáleniny: do 1 % povrchu tela
8g121.1	Ošetr.a preväz popáleniny:do 5 % povrchu tela
8g121.2	Ošetr.a preväz popáleniny:od 6 % do 10% povrchu tela
8g121.3	Ošetr.a preväz popáleniny:od 11% do 15% povrchu tela
8g121.4	Ošetr.a preväz popáleniny:od 15% do 20% povrchu tela
8g121.5	Ošetr.a preväz popáleniny:nad 20% povrchu tela

Výkon I12-3

5t300.h↔	O.ch.artrotómia,kapsulotómiaa:kolen.kĺb
5t305.h↔	O.ch.totálna synovektómia:kolenný kĺb
5t30a.h↔	O.ch.vloženie nosiča lieku:kolenný kĺb

ADRG I13 Urľ ité výkony na humere, tibii, fibule a ľ enkovom kĺbe

Min. 1 výk. v tabuľke I13-2

DRG I13A Urľ ité výkony na humere, tibii, fibule a ľ enkovom kĺbe s komplexným alebo urľ itým viacnásobným výkonom alebo komplexnou diagnózou, s kruhovým fixátorom

Minimálne 2 výk. v tabuľke I13-3 alebo obojstr. výk. v tabuľke I13-3 alebo výk. v tabuľke I13-4 a (minimálne 2 výk. v tabuľke I13-5 alebo obojstr. výk. v tabuľke I13-6 alebo diagnóza v tabuľke I08-4 alebo min. 1 výk. v tabuľke I08-11 alebo diagnóza v tabuľke I02-2 alebo Výkon na viacerých lokalizáciach alebo výk. v tabuľke I13-7 a výk. v tabuľke I13-8 alebo výk. v tabuľke I13-9 a výk. v tabuľke I13-10 alebo VDg v tabuľke I06-2) a výk. v tabuľke I13-11

DRG I13B Urľ ité výkony na humere, tibii, fibule a ľ lenkovom kĺbe s komplexným alebo urľ itým viacnásobným výkonom alebo komplexnou diagnózou, bez kruhového fixátora

Výk. v tabuľke I13-4 a (minimálne 2 výk. v tabuľke I13-5 alebo obojstr. výk. v tabuľke I13-6 alebo diagnóza v tabuľke I08-4 alebo min. 1 výk. v tabuľke I08-11 alebo diagnóza v tabuľke I02-2 alebo Výkon na viacerých lokalizáciach alebo výk. v tabuľke I13-7 a výk. v tabuľke I13-8 alebo výk. v tabuľke I13-9 a výk. v tabuľke I13-10 alebo VDg v tabuľke I06-2)

DRG I13C Urľ ité výkony na humere, tibii, fibule a ľ lenkovom kĺbe, bez viacnásobného výkonu, bez komplexnej diagnózy, s komplexným výkonom alebo s Šaľkými poľkodeniami mäkkých castí

Výk. v tabuľke I13-3 alebo diagnóza v tabuľke I02-2

DRG I13D Urľ ité výkony na humere, tibii, fibule a ľ lenkovom kĺbe bez viacnásobného výkonu alebo komplexnej diagnózy, so stredne komplexným výkonom alebo pseudoartrózou

Výk. v tabuľke I13-4 alebo diagnóza v tabuľke I13-1

DRG I13E Urľ ité výkony na humere, tibii, fibule a ľ lenkovom kĺbe bez viacnásobného výkonu, bez komplexnej diagnózy, bez komplexného výkonu, bez Šaľkých poľkodení mäkkých castí, bez stredne komplexného výkonu, bez pseudoartrózy

Diagnóza I08-4

Pozri stranu 239.

Diagnóza I02-2

Pozri stranu 208.

Vedľajšia diagnóza I06-2

Pozri stranu 230.

Diagnóza I13-1

M84.10	Pseudoartróza po zlomenine na viacerých miestach
M84.11	Pseudoartróza po zlomenine v obl.pleca
M84.12	Pseudoartróza po zlomenine nadlaktia
M84.13	Pseudoartróza po zlomenine predlak.
M84.14	Pseudoartróza po zlomenine ruky
M84.15	Pseudoartróza po zlomenine panv.obl.a stehna
M84.16	Pseudoartróza po zlomenine predkol.
M84.17	Pseudoartróza po zlomenine čl. a nohy
M84.18	Pseudoartróza po zlomenine na i.mieste
M84.19	Pseudoartróza po zlomenine,miesto bliž.neurč.

Výkon I13-2

13t20.1↔	Biopsia s incíziou humeru
13t20.7↔	Biopsia s incíziou tibie a fibuly
13t30.8↔	Biopsia s incíz.v obl.členkového kĺbu a burzy
5t001.1↔	Explorácia kostného tk:humerus proximál.
5t001.2↔	Explorácia kostného tkaniva:humerus diafyz.
5t001.3↔	Explorácia kostného tkaniva:humerus distál.
5t001.k↔	Explorácia kostného tkaniva:tibia proxim.
5t001.m↔	Explorácia kostného tk:tibia diafyz.
5t001.n↔	Explorácia kostného tk:tibia distál.
5t001.p↔	Explorácia kostného tk:fibula proximál.
5t001.q↔	Explorácia kostného tk:fibula diafyz.
5t001.r↔	Explorácia kostného tk:fibula distál.
5t002.1↔	Návrt:humerus proximál.
5t002.2↔	Návrt:humerus diafyz.
5t002.3↔	Návrt:humerus distál.
5t002.k↔	Návrt:tibia proximál.
5t002.m↔	Návrt:tibia diafyz.
5t002.n↔	Návrt:tibia distál.
5t002.p↔	Návrt:fibula proximál.
5t002.q↔	Návrt:fibula diafyz.
5t002.r↔	Návrt:fibula distál.
5t005.1↔	Odstr.cudz.telesa:humerus proxim.
5t005.2↔	Odstr.cudz.telesa:humerus diafyz.
5t005.3↔	Odstr.cudz.telesa:humerus distál.
5t005.k↔	Odstr.cudz.telesa:tibia proximál.
5t005.m↔	Odstr.cudz.telesa:tibia diafyz.
5t005.n↔	Odstr.cudz.telesa:tibia distál.
5t005.p↔	Odstr.cudz.telesa:fibula proximál.
5t005.q↔	Odstr.cudz.telesa:fibula diafyz.
5t005.r↔	Odstr.cudz.telesa:fibula distál.
5t006.1↔	Debridement (odstr.nekrotickej kosti):humerus prox.
5t006.2↔	Debridement (odstr.nekrotickej kosti):humerus diafyz.
5t006.3↔	Debridement (odstr.nekrotickej kosti):humerus dist.
5t006.k↔	Debridement (odstr.nekrotickej kosti):tibia prox.
5t006.m↔	Debridement (odstr.nekrotickej kosti):tibia diafyz.
5t006.n↔	Debridement (odstr.nekrotickej kosti):tibia distal.
5t006.p↔	Debridement (odstr.nekrotickej kosti):fibula prox.
5t006.q↔	Debridement (odstr.nekrotickej kosti):fibula diaf.
5t006.r↔	Debridement (odstr.nekrotickej kosti):fibula dist.
5t010.1↔	Valgotizačná osteotómia:humerus proximálny
5t010.2↔	Valgotizačná osteotómia:humerus diafýza
5t010.3↔	Valgotizačná osteotómia:humerus distál.
5t010.k↔	Valgotizačná osteotómia:tibia proximálna
5t010.m↔	Valgotizačná osteotómia:tibia diafyzárna
5t010.n↔	Valgotizačná osteotómia:tibia distálna
5t010.p↔	Valgotizačná osteotómia:fibula proximálna
5t010.q↔	Valgotizačná osteotómia:fibula diafyzárna
5t010.r↔	Valgotizačná osteotómia:fibula distálna
5t011.1↔	Varotizačná osteotómia:humerus proximálny
5t011.2↔	Varotizačná osteotómia:humerus diafýza

5t011.3↔ Varotizačná osteotómia:humerus distál.
5t011.k↔ Varotizačná osteotómia:tibia proximálna
5t011.m↔ Varotizačná osteotómia:tibia diafyzárna
5t011.n↔ Varotizačná osteotómia:tibia distálna
5t011.p↔ Varotizačná osteotómia:fibula proximálna
5t011.q↔ Varotizačná osteotómia:fibula diafyzárna
5t011.r↔ Varotizačná osteotómia:fibula distálna
5t012.1↔ (De)-rotačná osteotómia:humerus proximálny
5t012.2↔ (De)-rotačná osteotómia:humerus diafýza
5t012.3↔ (De)-rotačná osteotómia:humerus distál.
5t012.k↔ (De)-rotačná osteotómia:tibia proximálna
5t012.m↔ (De)-rotačná osteotómia:tibia diafyzárna
5t012.n↔ (De)-rotačná osteotómia:tibia distálna
5t012.r↔ (De)-rotačná osteotómia:fibula distálna
5t013.1↔ Skracovacia osteotómia:humerus proximálny
5t013.2↔ Skracovacia osteotómia:humerus diafýza
5t013.3↔ Skracovacia osteotómia:humerus distál.
5t013.k↔ Skracovacia osteotómia:tibia proximálna
5t013.m↔ Skracovacia osteotómia:tibia diafyzárna
5t013.n↔ Skracovacia osteotómia:tibia distálna
5t013.p↔ Skracovacia osteotómia:fibula proximálna
5t013.q↔ Skracovacia osteotómia:fibula diafyzárna
5t013.r↔ Skracovacia osteotómia:fibula distálna
5t015.1↔ Osteotómia s valgotizáciou a (de-)rotáciou:humerus prox.
5t015.2↔ Osteotómia s valgotizáciou a (de-)rotáciou:humerus diaf.
5t015.3↔ Osteotómia s valgotizáciou a (de-)rotáciou:humerus dist.
5t015.k↔ Osteotómia s valgotizáciou a (de-)rotáciou:tibia prox.
5t015.m↔ Osteotómia s valgotizáciou a (de-)rotáciou:tibia diaf.
5t015.n↔ Osteotómia s valgotizáciou a (de-)rotáciou:tibia dist.
5t015.r↔ Osteotómia s valgotizáciou a (de-)rotáciou:fibula dist.
5t016.1↔ Osteotómia s varotizáciou a (de-)rotáciou:humerus prox.
5t016.2↔ Osteotómia s varotizáciou a (de-)rotáciou:humerus diafýza
5t016.3↔ Osteotómia s varotizáciou a (de-)rotáciou:humerus dist.
5t016.k↔ Osteotómia s varotizáciou a (de-)rotáciou:tibia prox.
5t016.m↔ Osteotómia s varotizáciou a (de-)rotáciou:tibia diaf.
5t016.n↔ Osteotómia s varotizáciou a (de-)rotáciou:tibia dist.
5t016.r↔ Osteotómia s varotizáciou a (de-)rotáciou:fibula dist.
5t017.1↔ Osteotómia bez úpravy osi:humerus proximálny
5t017.2↔ Osteotómia bez úpravy osi:humerus diafýza
5t017.3↔ Osteotómia bez úpravy osi:humerus distál.
5t017.k↔ Osteotómia bez úpravy osi:tibia proximálna
5t017.m↔ Osteotómia bez úpravy osi:tibia diafyzárna
5t017.n↔ Osteotómia bez úpravy osi:tibia distálna
5t017.p↔ Osteotómia bez úpravy osi:fibula proximálna
5t017.q↔ Osteotómia bez úpravy osi:fibula diafyz.
5t017.r↔ Osteotómia bez úpravy osi:fibula distálna
5t018.1↔ Kompl.osteotómia vo viac.rov:humerus prox.
5t018.2↔ Kompl.osteotómia vo viac.rov:humerus diafýza
5t018.3↔ Kompl.osteotómia vo viac.rov:humerus dist.
5t018.k↔ Kompl.osteotómia vo viac.rov:tibia proximálna
5t018.m↔ Kompl.osteotómia vo viac.rov:tibia diafyz.
5t018.n↔ Kompl.osteotómia vo viac.rov:tibia distálna
5t018.p↔ Kompl.osteotómia vo viac.rov:fibula proxim.
5t018.q↔ Kompl.osteotómia vo viac.rov:fibula diafyz.
5t018.r↔ Kompl.osteotómia vo viac.rov:fibula distálna
5t019.1↔ Kompl.osteotómia vo viac.rov.s úpravou osi:humerus prox.
5t019.2↔ Kompl.osteotómia vo viac.rov.s úpravou osi:humerus diaf.
5t019.3↔ Kompl.osteotómia vo viac.rov.s úpravou osi:humerus dist.
5t019.k↔ Kompl.osteotómia vo viac.rov.s úpravou osi:tibia prox.
5t019.m↔ Kompl.osteotómia vo viac.rov.s úpravou osi:tibia diaf.
5t019.n↔ Kompl.osteotómia vo viac.rov.s úpravou osi:tibia dist.
5t019.p↔ Kompl.osteotómia vo viac.rov.s úpravou osi:fibula prox.
5t019.q↔ Kompl.osteotómia vo viac.rov.s úpravou osi:fibula diaf.
5t019.r↔ Kompl.osteotómia vo viac.rov.s úpravou osi:fibula dist.
5t01x.1↔ Iné osteotómie a korektívne osteotómie:humerus prox.
5t01x.2↔ Iné osteotómie a korekt.osteot:humerus diafýza
5t01x.3↔ Iné osteotómie a korektívne osteotómie:humerus dist.
5t01x.k↔ Iné osteotómie a korektívne osteotómie:tibia prox.
5t01x.m↔ Iné osteotómie a korektívne osteotómie:tibia diaf.
5t01x.n↔ Iné osteotómie a korektívne osteotómie:tibia dist.
5t01x.p↔ Iné osteotómie a korektívne osteotómie:fibula prox.
5t01x.q↔ Iné osteotómie a korektívne osteotómie:fibula diaf.
5t01x.r↔ Iné osteotómie a korektívne osteotómie:fibula dist.
5t020.1↔ Parciálna resekcia ch.kost.tk:humerus prox.
5t020.2↔ Parciálna resekcia ch.kost.tk:humerus diafýza
5t020.3↔ Parciálna resekcia ch.kost.tk:humerus dist.
5t020.m↔ Parciálna resekcia ch.kost.tk:tibia diaf.č.
5t020.n↔ Parciálna resekcia ch.kost.tk:tibia distálna
5t020.p↔ Parciálna resekcia ch.kost.tk:fibula prox.
5t020.q↔ Parciálna resekcia ch.kost.tk:fibula diaf.
5t020.r↔ Parciálna resekcia ch.kost.tk:fibula distálna
5t021.1↔ Parc.res.ch.kost.tk.s resekc.mäkk.tk:humerus prox.
5t021.2↔ Parc.res.ch.kost.tk.s resekc.mäkk.tk:humerus diafýza
5t021.3↔ Parc.res.ch.kost.tk.s resekc.mäkk.tk:humerus dist.
5t021.k↔ Parc.res.ch.kost.tk.s resekc.mäkk.tk:tibia prox.
5t021.m↔ Parc.res.ch.kost.tk.s resekc.mäkk.tk:tibia diaf.
5t021.n↔ Parc.res.ch.kost.tk.s resekc.mäkk.tk:tibia dist.
5t021.p↔ Parc.res.ch.kost.tk.s resekc.mäkk.tk:fibula prox.
5t021.q↔ Parc.res.ch.kost.tk.s resekc.mäkk.tk:fibula diaf.
5t021.r↔ Parc.res.ch.kost.tk.s resekc.mäkk.tk:fibula dist.
5t022.1↔ Parc.res.ch.kost.tk.s preruš.kontinuity:humerus prox.
5t022.2↔ Parc.res.ch.kost.tk.s preruš.kontinuity:humerus diaf.
5t022.3↔ Parc.res.ch.kost.tk.s preruš.kontinuity:humerus dist.
5t022.k↔ Parc.res.ch.kost.tk.s preruš.kontinuity:tibia prox.
5t022.m↔ Parc.res.ch.kost.tk.s preruš.kontinuity:tibia diaf.
5t022.n↔ Parc.res.ch.kost.tk.s preruš.kontinuity:tibia dist.
5t022.p↔ Parc.res.ch.kost.tk.s preruš.kontinuity:fibula prox.
5t022.q↔ Parc.res.ch.kost.tk.s preruš.kontinuity:fibula diaf.
5t022.r↔ Parc.res.ch.kost.tk.s preruš.kontinuity:fibula dist.
5t023.1↔ Parc.res.ch.k.tk.s preruš.kont.vr.res.mäkk.tk:hum.p.
5t023.2↔ Parc.res.ch.k.tk.s preruš.kont.vr.res.mäkk.tk:hum.df.
5t023.3↔ Parc.res.ch.k.tk.s preruš.kont.vr.res.mäkk.tk:hum.ds.
5t023.k↔ Parc.res.ch.k.tk.s preruš.kont.vr.res.mäkk.tk:tibia prox.
5t023.m↔ Parc.res.ch.k.tk.s preruš.kont.vr.res.mäkk.tk:tibia diaf.
5t023.n↔ Parc.res.ch.k.tk.s preruš.kont.vr.res.mäkk.tk:tibia dist.
5t023.p↔ Parc.res.ch.k.tk.s preruš.kont.vr.res.mäkk.tk:fibula prox.
5t023.q↔ Parc.res.ch.k.tk.s preruš.kont.vr.res.mäkk.tk:fibula diaf.
5t023.r↔ Parc.res.ch.k.tk.s preruš.kont.vr.res.mäkk.tk:fibula dist.
5t024.1↔ Parc.res.ch.k.tk.s preruš.kont.a násl.obnov:humerus prox.
5t024.2↔ Parc.res.ch.k.tk.s preruš.kont.a násl.obnov:humerus diaf.
5t024.3↔ Parc.res.ch.k.tk.s preruš.kont.a násl.obnov:humerus dist.
5t024.k↔ Parc.res.ch.k.tk.s preruš.kont.a násl.obnov:tibia prox.
5t024.m↔ Parc.res.ch.k.tk.s preruš.kont.a násl.obnov:tibia diaf.
5t024.n↔ Parc.res.ch.k.tk.s preruš.kont.a násl.obnov:tibia dist.
5t024.p↔ Parc.res.ch.k.tk.s preruš.kont.a násl.obnov:fibula prox.
5t024.q↔ Parc.res.ch.k.tk.s preruš.kont.a násl.obnov:fibula diaf.
5t024.r↔ Parc.res.ch.k.tk.s preruš.kont.a násl.obnov:fibula dist.
5t025.1↔ Parc.res.ch.k.tk.s pr.kon.a n.ob.s res.mäk.tk:hum.prox.
5t025.2↔ Parc.res.ch.k.tk.s pr.kon.a n.ob.s res.mäk.tk:hum.diaf.
5t025.3↔ Parc.res.ch.k.tk.s pr.kon.a n.ob.s res.mäk.tk:hum.dist.
5t025.k↔ Parc.res.ch.k.tk.s pr.kont.a n.ob.s res.mäk.tk:tibia pr.
5t025.m↔ Parc.res.ch.k.tk.s pr.kon.a n.ob.s res.mäkk.tk:tibia d.
5t025.n↔ Parc.res.ch.k.tk.s pr.kon.a n.ob.s res.mäk.tk:tibia d.
5t025.p↔ Parc.res.ch.k.tk.s pr.kon.a n.ob.s res.mäk.tk:fibula pr.
5t025.q↔ Parc.res.ch.k.tk.s pr.kon.a n.ob.s res.mäk.tk:fibula df.
5t025.r↔ Parc.res.ch.k.tk.s pr.kon.a n.ob.s res.mäk.tk:fibula d.
5t026.2↔ Totálna resekcia:humerus diafýza
5t026.m↔ Totálna resekcia:tibia diafyzárna časť
5t026.q↔ Totálna resekcia:fibula diafyzárna
5t027.2↔ Totálna resekcia:humerus diafýza:s resekc.mäkk.tk.
5t027.m↔ Totálna resekcia:tibia diaf.:s resekc.mäkk.tk.
5t027.q↔ Totálna resekcia:fibula diaf.:s resekc.mäkk.tk.
5t028.2↔ Totálna resekcia:humerus diafýza:s náhradou
5t028.m↔ Totálna resekcia:tibia diaf.:s náhradou
5t028.q↔ Totálna resekcia:fibula diaf.:s náhradou
5t029.2↔ Totálna resekcia:humerus diafýza:s náhr.vr.res.mäkk.tk
5t029.m↔ Totálna resekcia:tibia diaf.:s náhr.vrátane res.mäkk.tk
5t029.q↔ Totálna resekcia:fibula diaf.:s náhr.vr.res.mäkk.tk
5t02x.1↔ Iné totál.excízie a res.kost.tk:humerus prox.
5t02x.2↔ Iné totál.excízie a res.kost.tk:humerus diafýza

5t02x.3↔ Iné totál.excízie a res.kost.tk:humerus dist.
5t02x.k↔ Iné totál.excízie a res.kostného tk:tibia prox.
5t02x.m↔ Iné totál.excízie a res.kost.tk:tibia diaf.č.
5t02x.n↔ Iné totál.excízie a res.kost.tk:tibia dist.č.
5t02x.p↔ Iné totál.excízie a res.kostného tk:fibula prox.
5t02x.q↔ Iné totál.excízie a res.kost.tk:fibula diaf.č.
5t02x.r↔ Iné totál.excízie a res.kost.tk:fibula dist.č.
5t040.1↔ Autológ.transplant.spongióz.kosti:humerus prox.
5t040.2↔ Autológ.transplant.spongióz.kosti:humerus diafýza
5t040.3↔ Autológ.transplant.spongióz.kosti:humerus dist.
5t040.m↔ Autológ.transplant.spongióz.kosti:tibia diaf.
5t040.n↔ Autológ.transplant.spongióz.kosti:tibia dist.
5t040.p↔ Autológ.transplant.spongióz.kosti:fibula prox.
5t040.q↔ Autológ.transplant.spongióz.kosti:fibula diaf.
5t040.r↔ Autológ.transplant.spongióz.kosti:fibula dist.
5t041.1↔ Autológna transpl.kortiko-spongióz.štep:humerus prox.
5t041.2↔ Autológna transpl.kortiko-spongióz.štep:humerus diaf.
5t041.3↔ Autológna transpl.kortiko-spongióz.štep:humerus dist.
5t041.k↔ Autológna transpl.kortiko-spongióz.štep:tibia prox.
5t041.m↔ Autológna transpl.kortiko-spongióz.štep:tibia diaf.
5t041.n↔ Autológna transpl.kortiko-spongióz.štep:tibia dist.
5t041.p↔ Autológna transpl.kortiko-spongióz.štep:fibula prox.
5t041.q↔ Autológna transpl.kortiko-spongióz.štep:fibula diaf.
5t041.r↔ Autológna transpl.kortiko-spongióz.štep:fibula dist.
5t042.1↔ Autológ.rozšír.transpl.(>4cm)kortiko-spongióz.št:hum.prx.
5t042.2↔ Autológ.rozšír.transpl.(>4cm)kortiko-spongióz.št:hum.diaf.
5t042.3↔ Autológ.rozšír.transpl.(>4cm)kortiko-spongióz.št:hum.dis.
5t042.k↔ Autológ.rozšír.transpl.(>4cm)kortiko-spongióz.št.:tibia prox.
5t042.m↔ Autológ.rozšír.transpl.(>4cm)kortiko-spongióz.št.:tibia diaf.
5t042.n↔ Autológ.rozšír.transpl.(>4cm)kortiko-spongióz.št.:tibia dist.
5t042.p↔ Autológ.rozšír.transpl.(>4cm)kortiko-spongióz.št.:fibula prox.
5t042.q↔ Autológ.rozšír.transpl.(>4cm)kortiko-spongióz.št.:fibula diaf.
5t042.r↔ Autológ.rozšír.transpl.(>4cm)kortiko-spongióz.št.:fibula dist.
5t043.1↔ Transpl.kost.tk.bez cievnej stopky:humerus prox.
5t043.2↔ Transpl.kost.tk.bez cievnej stopky:humerus diafýza
5t043.3↔ Transpl.kost.tk.bez cievnej stopky:humerus dist.
5t043.k↔ Transpl.kost.tk.bez cievnej stopky:tibia prox.
5t043.m↔ Transpl.kost.tk.bez cievnej stopky:tibia diaf.
5t043.n↔ Transpl.kost.tk.bez cievnej stopky:tibia dist.
5t043.p↔ Transpl.kost.tk.bez cievnej stopky:fibula prox.
5t043.q↔ Transpl.kost.tk.bez cievnej stopky:fibula diaf.
5t043.r↔ Transpl.kost.tk.bez cievnej stopky:fibula dist.
5t044.1↔ Transpl.k.tk.s ciev.stopk.s mikrovask.anast:humerus prox.
5t044.2↔ Transpl.k.tk.s ciev.stopk.s mikrovask.anast:humerus diaf.
5t044.3↔ Transpl.k.tk.s ciev.stopk.s mikrovask.anast:humerus dist.
5t044.k↔ Transpl.k.tk.s ciev.stopk.s mikrovask.anast:tibia prox.
5t044.m↔ Transpl.k.tk.s ciev.stopk.s mikrovask.anast:tibia diaf.
5t044.n↔ Transpl.k.tk.s ciev.stopk.s mikrovask.anast:tibia dist.
5t044.p↔ Transpl.k.tk.s ciev.stopk.s mikrovask.anast:fibula prox.
5t044.q↔ Transpl.k.tk.s ciev.stopk.s mikrovask.anast:fibula diaf.
5t044.r↔ Transpl.k.tk.s ciev.stopk.s mikrovask.anast:fibula dist.
5t045.1↔ Autológna transpl.chrupav.-kostn.transpl:humerus prox.
5t045.3↔ Autológ.transpl.chrupav.-kostn.transpl:humerus dist.
5t045.k↔ Autológna transpl.chrupav.-kostn.transpl:tibia prox.
5t045.n↔ Autológna transpl.chrupav.-kostn.transpl:tibia dist.
5t045.p↔ Autológ.transpl.chrupav.-kostn.transpl:fibula prox.
5t045.r↔ Autológ.transpl.chrupav.-kostn.transpl:fibula dist.
5t046.1↔ Alog.transpl.chrupav.-kostn.transpl:humerus prox.
5t046.3↔ Alog.transpl.chrupav.-kostn.transpl:humerus dist.
5t046.k↔ Alogénna transpl.chrupav.-kostn.transpl:tibia prox.
5t046.n↔ Alogénna transpl.chrupav.-kostn.transpl:tibia dist.
5t046.p↔ Alogénna transpl.chrupav.-kostn.transpl:fibula prox.
5t046.r↔ Alogénna transpl.chrupav.-kostn.transpl:fibula dist.
5t047.1↔ Alogénna transpl.spongióznej kosti:humerus prox.
5t047.2↔ Alogénna transpl.spongióznej kosti:humerus diafýza
5t047.3↔ Alogénna transpl.spongióznej kosti:humerus dist.
5t047.k↔ Alogénna transpl.spongióznej kosti:tibia prox.
5t047.m↔ Alogénna transpl.spongióznej kosti:tibia diaf.
5t047.n↔ Alogénna transpl.spongióznej kosti:tibia dist.
5t047.p↔ Alogénna transpl.spongióznej kosti:fibula prox.
5t047.q↔ Alogénna transpl.spongióznej kosti:fibula diaf.
5t047.r↔ Alogénna transpl.spongióznej kosti:fibula dist.
5t048.1↔ Alogénna transpl.kortiko-spongióz.št:humerus prox.
5t048.2↔ Alogénna transpl.kortiko-spongióz.št:humerus diaf.
5t048.3↔ Alogénna transpl.kortiko-spongióz.št:humerus dist.
5t048.k↔ Alogénna transpl.kortiko-spongióz.št:tibia prox.
5t048.m↔ Alogénna transpl.kortiko-spongióz.št:tibia diaf.
5t048.n↔ Alogénna transpl.kortiko-spongióz.št:tibia dist.
5t048.p↔ Alogénna transpl.kortiko-spongióz.št:fibula prox.
5t048.q↔ Alogénna transpl.kortiko-spongióz.št:fibula diaf.
5t048.r↔ Alogénna transpl.kortiko-spongióz.št:fibula dist.
5t049.2↔ Alogénna transpl.rúrovitej kosti:humerus diafýza
5t049.m↔ Alogénna transpl.rúrovitej kosti:tibia diaf.
5t049.q↔ Alogénna transpl.rúrovitej kosti:fibula diaf.
5t04a.1↔ Transpozícia kost.tk.s cievnou stopkou:humerus prox.
5t04a.2↔ Transpozícia kost.tk.s cievnou stopkou:humerus diafýza
5t04a.3↔ Transpozícia kost.tk.s cievnou stopkou:humerus dist.
5t04a.k↔ Transpozícia kost.tk.s cievnou stopkou:tibia prox.
5t04a.m↔ Transpozícia kost.tk.s cievnou stopkou:tibia diaf.
5t04a.n↔ Transpozícia kost.tk.s cievnou stopkou:tibia dist.
5t04a.p↔ Transpozícia kost.tk.s cievnou stopkou:fibula prox.
5t04a.q↔ Transpozícia kost.tk.s cievnou stopkou:fibula diaf.
5t04a.r↔ Transpozícia kost.tk.s cievnou stopkou:fibula dist.
5t04b.1↔ Transpl.humán.demineraliz.kost.matrix:humerus prox.
5t04b.2↔ Transpl.humán.demineraliz.kost.matrix:humerus diaf.
5t04b.3↔ Transpl.humán.demineraliz.kost.matrix:humerus dist.
5t04b.k↔ Transpl.humán.demineraliz.kost.matrix:tibia prox.
5t04b.m↔ Transpl.humán.demineraliz.kost.matrix:tibia diaf.
5t04b.n↔ Transpl.humán.demineraliz.kost.matrix:tibia dist.
5t04b.p↔ Transpl.humán.demineraliz.kost.matrix:fibula prox.
5t04b.q↔ Transpl.humán.demineraliz.kost.matrix:fibula diaf.
5t04b.r↔ Transpl.humán.demineraliz.kost.matrix:fibula dist.
5t04x.1↔ Iné transplantácie/transpozície kost.tk:humerus prox.
5t04x.2↔ Iné transplantácie/transpozície kost.tk:humerus diafýza
5t04x.3↔ Iné transplantácie/transpozície kost.tk:humerus dist.
5t04x.k↔ Iné transplantácie/transpozície kost.tk:tibia prox.
5t04x.m↔ Iné transplantácie/transpozície kost.tk:tibia diaf.
5t04x.n↔ Iné transplantácie/transpozície kost.tk:tibia dist.
5t04x.p↔ Iné transplantácie/transpozície kost.tk:fibula prox.
5t04x.q↔ Iné transplantácie/transpozície kost.tk:fibula diaf.
5t04x.r↔ Iné transplantácie/transpozície kost.tk:fibula dist.
5t050.1↔ Impl.kost.cementu bez prísady ATB:humerus prox.
5t050.2↔ Impl.kost.cementu bez prísady ATB:humerus diaf.
5t050.3↔ Impl.kost.cementu bez prísady ATB:humerus dist.
5t050.k↔ Impl.kost.cementu bez prísady ATB:tibia prox.
5t050.m↔ Impl.kost.cementu bez prísady ATB:tibia diaf.
5t050.n↔ Impl.kost.cementu bez prísady ATB:tibia dist.
5t050.p↔ Impl.kost.cementu bez prísady ATB:fibula prox.
5t050.q↔ Impl.kost.cementu bez prísady ATB:fibula diaf.
5t050.r↔ Impl.kost.cementu bez prísady ATB:fibula dist.
5t051.1↔ Impl.kost.cementu s prísadou ATB:humerus pr.
5t051.2↔ Impl.kost.cementu s prísadou ATB:humerus diaf.
5t051.3↔ Impl.kost.cementu s prísadou ATB:humerus dist.
5t051.k↔ Impl.kost.cementu s prísadou ATB:tibia prox.
5t051.m↔ Impl.kost.cementu s prísadou ATB:tibia diaf.
5t051.n↔ Impl.kost.cementu s prísadou ATB:tibia dist.
5t051.p↔ Impl.kost.cementu s prísadou ATB:fibula prox.
5t051.q↔ Impl.kost.cementu s prísadou ATB:fibula diaf.
5t051.r↔ Impl.kost.cementu s prísadou ATB:fibula dist.
5t052.1↔ Impl.keram.kost.náhrady:humerus prox.
5t052.2↔ Impl.keram.kost.náhrady:humerus diaf.
5t052.3↔ Impl.keram.kost.náhrady:humerus dist.
5t052.k↔ Impl.keram.kost.náhrady:tibia prox.
5t052.m↔ Impl.keram.kost.náhrady:tibia diaf.
5t052.n↔ Impl.keram.kost.náhrady:tibia dist.č.
5t052.p↔ Impl.keram.kost.náhrady:fibula prox.
5t052.q↔ Impl.keram.kost.náhrady:fibula diaf.
5t052.r↔ Impl.keram.kost.náhrady:fibula dist.
5t053.1↔ Impl.resorb.keramic.kost.náhrady:humerus pr.
5t053.2↔ Impl.resorb.keramic.kost.náhrady:humerus diaf.

5t053.3↔ Impl.resorb.keramic.kost.náhrady:humerus dist.
5t053.k↔ Impl.resorb.keramic.kost.náhrady:tibia prox.
5t053.m↔ Impl.resorb.keramic.kost.náhrady:tibia diaf.
5t053.n↔ Impl.resorb.keramic.kost.náhrady:tibia dist.
5t053.p↔ Impl.resorb.keramic.kost.náhrady:fibula prox.
5t053.q↔ Impl.resorb.keramic.kost.náhrady:fibula diaf.
5t053.r↔ Impl.resorb.keramic.kost.náhrady:fibula dist.
5t054.1↔ Impl.kovovej kost.náhrady:humerus prox.
5t054.2↔ Impl.kovovej kost.náhrady:humerus diaf.
5t054.3↔ Impl.kovovej kost.náhrady:humerus dist.
5t054.k↔ Impl.kovovej kost.náhrady:tibia prox.
5t054.m↔ Impl.kovovej kost.náhrady:tibia diaf.
5t054.n↔ Impl.kovovej kost.náhrady:tibia dist.
5t054.p↔ Impl.kovovej kost.náhrady:fibula prox.
5t054.q↔ Impl.kovovej kost.náhrady:fibula diaf.
5t054.r↔ Impl.kovovej kost.náhrady:fibula dist.
5t05x.1↔ Impl.inej alopl.kost.náhr:humerus prox.
5t05x.2↔ Impl.inej alopl.kost.náhr:humerus diaf.
5t05x.3↔ Impl.inej alopl.kost.náhr:humerus dist.
5t05x.k↔ Impl.inej alopl.kost.náhr:tibia prox.
5t05x.m↔ Impl.inej alopl.kost.náhr:tibia diaf.
5t05x.n↔ Impl.inej alopl.kost.náhr:tibia dist.č.
5t05x.p↔ Impl.inej alopl.kost.náhr:fibula prox.
5t05x.q↔ Impl.inej alopl.kost.náhr:fibula diaf.
5t05x.r↔ Impl.inej alopl.kost.náhr:fibula dist.č.
5t070.1↔ Revízia osteos.m.bez jeho výmeny:humerus prox.
5t070.2↔ Revízia osteos.m.bez jeho výmeny:humerus diaf.
5t070.3↔ Revízia osteos.m.bez jeho výmeny:humerus dist.
5t070.k↔ Revízia osteos.m.bez jeho výmeny:tibia prox.
5t070.m↔ Revízia osteos.m.bez jeho výmeny:tibia diaf.
5t070.n↔ Revízia osteos.m.bez jeho výmeny:tibia dist.
5t070.p↔ Revízia osteos.m.bez jeho výmeny:fibula prox.
5t070.q↔ Revízia osteos.m.bez jeho výmeny:fibula diaf.
5t070.r↔ Revízia osteos.m.bez jeho výmeny:fibula dist.
5t090.1↔ Sutúra periostu:humerus proxim.
5t090.2↔ Sutúra periostu:humerus diaf.
5t090.3↔ Sutúra periostu:humerus dist.
5t090.k↔ Sutúra periostu:tibia proxim.
5t090.m↔ Sutúra periostu:tibia diafyz.
5t090.n↔ Sutúra periostu:tibia dist.
5t090.p↔ Sutúra periostu:fibula proxim.
5t090.q↔ Sutúra periostu:fibula diafyz.
5t090.r↔ Sutúra periostu:fibula dist.
5t091.1↔ Dočasná epifyzeodéza:humerus proxim.
5t091.3↔ Dočasná epifyzeodéza:humerus dist.
5t091.k↔ Dočasná epifyzeodéza:tibia proxim.
5t091.n↔ Dočasná epifyzeodéza:tibia dist.
5t091.p↔ Dočasná epifyzeodéza:fibula proxim.
5t091.r↔ Dočasná epifyzeodéza:fibula dist.
5t092.1↔ Stála epifyzeodéza:humerus proxim.
5t092.3↔ Stála epifyzeodéza:humerus dist.
5t092.k↔ Stála epifyzeodéza:tibia proxim.
5t092.n↔ Stála epifyzeodéza:tibia dist.
5t092.p↔ Stála epifyzeodéza:fibula proxim.
5t092.r↔ Stála epifyzeodéza:fibula dist.
5t093.1↔ Liečebná epifyzeolýza:humerus proxim.
5t093.3↔ Liečebná epifyzeolýza:humerus dist.
5t093.k↔ Liečebná epifyzeolýza:tibia proxim.
5t093.n↔ Liečebná epifyzeolýza:tibia dist.
5t093.p↔ Liečebná epifyzeolýza:fibula proxim.
5t093.r↔ Liečebná epifyzeolýza:fibula dist.
5t09x.1↔ Ostatné OP na kostiach:humerus proxim.
5t09x.2↔ Ostatné OP na kostiach:humerus diafýz.
5t09x.3↔ Ostatné OP na kostiach:humerus distál.
5t09x.k↔ Ostatné OP na kostiach:tibia proxim.
5t09x.m↔ Ostatné OP na kostiach:tibia diafyz.
5t09x.n↔ Ostatné OP na kostiach:tibia distál.
5t09x.p↔ Ostatné OP na kostiach:fibula proxim.
5t09x.q↔ Ostatné OP na kostiach:fibula diafyz.
5t09x.r↔ Ostatné OP na kostiach:fibula distál.

08
I13

5t100.2↔ Otv.rep. jednoduch.zlom.v diafýze:humerus:bez osteos.
5t100.m↔ Otv.rep.jednoduch.zlom.v diafýze:tibia:bez osteos.
5t100.q↔ Otv.rep.jednoduch.zlom.v diafýze:fibula:bez osteos.
5t101.2↔ Otv.rep. jednoduch.zlom.v diafýze:humerus:osteosy.skrutkou
5t101.m↔ Otv.rep.jednoduch.zlom.v diafýze:tibia:skrutkou
5t101.q↔ Otv.rep.jednoduch.zlom.v diafýze:fibula:skrutkou
5t103.2↔ Otv.rep. jednoduch.zlom.v diafýze:humerus:št.dlahou
5t103.m↔ Otv.rep.jednoduch.zlom.v diafýze:tibia:št.dlahou
5t103.q↔ Otv.rep.jednoduch.zlom.v diafýze:fibula:št.dlahou
5t104.2↔ Otv.rep. jednoduch.zlom.v diafýze:humerus:drôtom/serkl
5t104.m↔ Otv.rep.jednoduch.zlom.v diafýze:tibia:drôtom/serkl
5t104.q↔ Otv.rep.jednoduch.zlom.v diafýze:fibula:drôtom/serkl
5t105.2↔ Otv.rep. jednod.zlom.v diafý:humer:dyn.kompr.skrutka v dl.
5t106.2↔ Otv.rep. jednod.zlom.v diafý:humer:nezaist.predvŕt.intrm.kl
5t106.m↔ Otv.rep.jednod.zlom.v diafýze:tibia:nezaist.predvŕt.intrm.kl
5t106.q↔ Otv.rep.jednod.zlom.v diafýze:fibula:nezaist.predvŕt.intrm.kl
5t107.2↔ Otv.rep. jednod.zlom.v diafýze:humerus:zaist.predvŕt.intrm.kl
5t107.m↔ Otv.rep.jednod.zlom.v diafýze:tibia:zaist.predvŕt.intrm.kl
5t107.q↔ Otv.rep.jednod.zlom.v diafýze:fibula:zaist.predvŕt.intrm.kl
5t108.2↔ Otv.rep. jedn.zlom.v diafýze:humerus:iM kl.so zaist.pre kĺb.k
5t108.m↔ Otv.rep.jednod.zlom.v diafýze:tibia:iM kl.so zaist.pre kĺb.k
5t109.m↔ Otv.rep.jednod.zlom.v diafýze:tibia:transfix.kl
5t10a.2↔ Otv.rep. jednod.zlom.v diafýz:humerus:iM drôt.a prút
5t10a.m↔ Otv.rep.jednod.zlom.v diafýz:tibia:iM drôt.a prút
5t10a.q↔ Otv.rep.jednod.zlom.v diafýz:fibula:iM drôt.a prút
5t10b.2↔ Otv.rep. jednod.zlom.v diafýz:humerus:uhlo.stab.dlahou
5t10b.m↔ Otv.rep.jednod.zlom.v diafýz:tibia:uhlo.stab.dlahou
5t10b.q↔ Otv.rep.jednod.zlom.v diafýz:fibula:uhlo.stab.dlahou
5t10c.2↔ Otv.rep. jednod.zlom.v diafýz:humerus:uhl./kondyl.dl
5t10t.2↔ Otv.rep. jednod.zlom.v diafýz:humerus:vonk.skelet.fix
5t10t.m↔ Otv.rep.jednod.zlom.v diafýz:tibia:vonk.skelet.fix
5t10t.q↔ Otv.rep.jednod.zlom.v diafýz:fibula:vonk.skelet.fix
5t10v.2↔ Otv.rep. jednod.zlom.v diafýz:humerus:kruh.vonk.skelet.fix
5t10v.m↔ Otv.rep.jednod.zlom.v diafýz:tibia:kruh.vonk.skelet.fix
5t10v.q↔ Otv.rep.jednod.zlom.v diafýz:fibula:kruh.vonk.skelet.fix
5t10x.2↔ Otv.rep. jednod.zlom.v diafýz:humerus:iným osteos.m
5t10x.m↔ Otv.rep.jednod.zlom.v diafýz:tibia:iným osteos.m
5t10x.q↔ Otv.rep.jednod.zlom.v diafýz:fibula:iným osteos.m
5t10z.2↔ Otv.rep. jednod.zlom.v diafýz:humerus:rezorb.mat
5t10z.m↔ Otv.rep.jednod.zlom.v diafýz:tibia:rezorb.mat
5t10z.q↔ Otv.rep.jednod.zlom.v diafýz:fibula:rezorb.mat
5t110.2↔ Otv.rep.triešt.zlom.v diafýze:humerus:bez osteosynt
5t110.m↔ Otv.rep.triešt.zlom.v diafýz:tibia:bez osteosynt
5t110.q↔ Otv.rep.triešt.zlom.v diafýz:fibula:bez osteosynt
5t113.2↔ Otv.rep.triešt.zlom.v diafýze:humerus:št.dlahou
5t113.m↔ Otv.rep.triešt.zlom.v diafýze:tibia:št.dlahou
5t113.q↔ Otv.rep.triešt.zlom.v diafýze:fibula:št.dlahou
5t114.2↔ Otv.rep.triešt.zlom.v diafýze:humerus:drôtom/serkl
5t114.m↔ Otv.rep.triešt.zlom.v diafýze:tibia:drôtom/serkl
5t114.q↔ Otv.rep.triešt.zlom.v diafýze:fibula:drôtom/serkl
5t115.2↔ Otv.rep.triešt.zlom.v diafýz:humerus:dyn.kompr.skr.v dl.
5t116.2↔ Otv.rep.triešt.zlom.v diafýz:humer:nezaist.predvŕt.iM.kl
5t116.m↔ Otv.rep.triešt.zlom.v diafýz:tibia:nezaist.predvŕt.iM.kl
5t116.q↔ Otv.rep.triešt.zlom.v diafýz:fibula:nezaist.predvŕt.iM.kl
5t117.2↔ Otv.rep.triešt.zlom.v diafýz:humerus:zaist.predvŕt.iM.kl
5t117.m↔ Otv.rep.triešt.zlom.v diafýz:tibia:zaist.predvŕt.intramed.kl
5t117.q↔ Otv.rep.triešt.zlom.v diafýz:fibula:zaist.predvŕt.intramed.kl
5t118.2↔ Otv.rep.triešt.zlom.v diafýz:humer:iM klin.so zaist.pre kĺb.k
5t118.m↔ Otv.rep.triešt.zlom.v diafýz:tibia:iM klin.so zaist.pre kĺb.k
5t11a.2↔ Otv.rep.triešt.zlom.v diafýz:humerus:iM.drôt a prút
5t11a.m↔ Otv.rep.triešt.zlom.v diafýz:tibia:iM.drôt a prút
5t11a.q↔ Otv.rep.triešt.zlom.v diafýz:fibula:iM.drôt a prút
5t11b.2↔ Otv.rep.triešt.zlom.v diafýz:humerus:uhlo.stab.dlaha
5t11b.m↔ Otv.rep.triešt.zlom.v diafýz:tibia:uhlo.stab.dlaha
5t11b.q↔ Otv.rep.triešt.zlom.v diafýz:fibula:uhlo.stab.dlaha
5t11c.2↔ Otv.rep.triešt.zlom.v diafýz:humerus:uhlo./kondyl.dl
5t11t.2↔ Otv.rep.triešt.zlom.v diafýz:humerus:vonk.skelet.fix
5t11t.m↔ Otv.rep.triešt.zlom.v diafýz:tibia:vonk.skelet.fix
5t11t.q↔ Otv.rep.triešt.zlom.v diafýz:fibula:vonk.skelet.fix
5t11v.2↔ Otv.rep.triešt.zlom.v diafýz:humerus:kruh.vonk.skelet.fix

5t11v.m↔ Otv.rep.triešt.zlom.v diafýz:tibia:kruh.vonk.skelet.fix
5t11v.q↔ Otv.rep.triešt.zlom.v diafýz:fibula:kruh.vonk.skelet.fix
5t11x.2↔ Otv.rep.triešt.zlom.v diafýz:humerus:iným osteos.m
5t11x.m↔ Otv.rep.triešt.zlom.v diafýz:tibia:iným osteos.m
5t11x.q↔ Otv.rep.triešt.zlom.v diafýz:fibula:iným osteos.m
5t11y.2↔ Otv.rep.triešt.zlom.v diafýz:humerus:bližšie neuč.mat
5t11y.m↔ Otv.rep.triešt.zlom.v diafýz:tibia:bližšie neuč.mat
5t11y.q↔ Otv.rep.triešt.zlom.v diafýz:fibula:bližšie neuč.mat
5t120.1↔ Otv.rep.jedn.zl.v kĺb.obl.humer.prox:bez osteosyntézy
5t120.3↔ Otv.rep.jedn.zl.v kĺb.obl.humer.dist:bez osteosyntézy
5t120.k↔ Otv.rep.jedn.zl.v kĺb.obl.tibia prox:bez osteosyntézy
5t120.n↔ Otv.rep.jedn.zl.v kĺb.obl.tibia dist:bez osteosyntézy
5t120.p↔ Otv.rep.jedn.zl.v kĺb.obl.fibula prox:bez osteosyntézy
5t120.r↔ Otv.rep.jedn.zl.v kĺb.obl.fibula dist:bez osteosyntézy
5t121.1↔ Otv.rep.jedn.zl.v kĺb.obl.humer.prox:skrutkou
5t121.3↔ Otv.rep.jedn.zl.v kĺb.obl.humer.dist:skrutkou
5t121.k↔ Otv.rep.jedn.zl.v kĺb.obl.tibia prox:skrutkou
5t121.n↔ Otv.rep.jedn.zl.v kĺb.obl.tibia dist:skrutkou
5t121.p↔ Otv.rep.jedn.zl.v kĺb.obl.fibula prox:skrutkou
5t121.r↔ Otv.rep.jedn.zl.v kĺb.obl.fibula dist:skrutkou
5t123.1↔ Otv.rep.jedn.zl.v kĺb.obl.humer.prox:štand.dlahou
5t123.3↔ Otv.rep.jedn.zl.v kĺb.obl.humer.dist:štand.dlahou
5t123.k↔ Otv.rep.jedn.zl.v kĺb.obl.tibia prox:štand.dlahou
5t123.n↔ Otv.rep.jedn.zl.v kĺb.obl.tibia dist:štand.dlahou
5t123.p↔ Otv.rep.jedn.zl.v kĺb.obl.fibula prox:štand.dlahou
5t123.r↔ Otv.rep.jedn.zl.v kĺb.obl.fibula dist:štand.dlahou
5t124.1↔ Otv.rep.jedn.zl.v kĺb.obl.humer.prox:drôt/serkláž
5t124.3↔ Otv.rep.jedn.zl.v kĺb.obl.humer.dist:drôt/serkláž
5t124.k↔ Otv.rep.jedn.zl.v kĺb.obl.tibia prox:drôt/serkláž
5t124.n↔ Otv.rep.jedn.zl.v kĺb.obl.tibia dist:drôt/serkláž
5t124.p↔ Otv.rep.jedn.zl.v kĺb.obl.fibula prox:drôt/serkláž
5t124.r↔ Otv.rep.jedn.zl.v kĺb.obl.fibula dist:drôt/serkláž
5t125.1↔ Otv.rep.jedn.zl.v kĺb.obl.humer.prox:dyn.kompr.skrutka v dl
5t125.k↔ Otv.rep.jedn.zl.v kĺb.obl.tibia prox:dyn.kompr.skrutka v dl
5t128.1↔ Otv.rep.jedn.zl.v kĺbe humer.prox:iM.klin.so zaist.pre kĺb.k
5t129.k↔ Otv.rep.jedn.zl.v kĺb.obl.tibia prox.:transfix.klin.
5t129.n↔ Otv.rep.jedn.zl.v kĺb.obl.tibia dist:transfix.klin.
5t12a.1↔ Otv.rep.jedn.zl.v kĺb.obl.humer.prox.:iM drôt,prút
5t12a.3↔ Otv.rep.jedn.zl.v kĺb.obl.humer.dist.:iM drôt,prút
5t12a.k↔ Otv.rep.jedn.zl.v kĺb.obl.tibia prox.:iM drôt,prút
5t12a.n↔ Otv.rep.jedn.zl.v kĺb.obl.tibia dist.:iM drôt,prút
5t12a.p↔ Otv.rep.jedn.zl.v kĺb.obl.fibula prox.:iM drôt,prút
5t12a.r↔ Otv.rep.jedn.zl.v kĺb.obl.fibula dist:iM drôt,prút
5t12b.1↔ Otv.rep.jedn.zl.v kĺb.obl.humer.prox:uhlo.stab.dlaha
5t12b.3↔ Otv.rep.jedn.zl.v kĺb.obl.humer.dist:uhlo.stab.dlaha
5t12b.k↔ Otv.rep.jedn.zl.v kĺb.obl.tibia prox:uhlo.stab.dlaha
5t12b.n↔ Otv.rep.jedn.zl.v kĺb.obl.tibia dist:uhlo.stab.dlaha
5t12b.p↔ Otv.rep.jedn.zl.v kĺb.obl.fibula prox:uhlo.stab.dlaha
5t12b.r↔ Otv.rep.jedn.zl.v kĺb.obl.fibula dist:uhlo.stab.dl
5t12c.1↔ Otv.rep.jedn.zl.v kĺb.obl.humer.prox:uhlo./kondyl.dl
5t12c.3↔ Otv.rep.jedn.zl.v kĺb.obl.humer.dist:uhlo./kondyl.dl
5t12c.k↔ Otv.rep.jedn.zl.v kĺb.obl.tibia prox:uhlo./kondyl.dl
5t12d.k↔ Otv.rep.jedn.zl.v kĺb.obl.tibia prox:skobou
5t12d.n↔ Otv.rep.jedn.zl.v kĺb.obl.tibia dist:skobou
5t12d.p↔ Otv.rep.jedn.zl.v kĺb.obl.fibula prox:skobou
5t12d.r↔ Otv.rep.jedn.zl.v kĺb.obl.fibula dist:skobou
5t12t.1↔ Otv.rep.jedn.zl.v kĺb.obl.humer.prox:vonk.skelet.fix
5t12t.3↔ Otv.rep.jedn.zl.v kĺb.obl.humer.dist:vonk.skelet.fix
5t12t.k↔ Otv.rep.jedn.zl.v kĺb.obl.tibia prox:vonk.skelet.fix
5t12t.n↔ Otv.rep.jedn.zl.v kĺb.obl.tibia dist:vonk.skelet.fix
5t12t.p↔ Otv.rep.jedn.zl.v kĺb.obl.fibula prox:vonk.skelet.fix
5t12t.r↔ Otv.rep.jedn.zl.v kĺb.obl.fibula dist:vonk.skelet.fix
5t12v.1↔ Otv.rep.jedn.zl.v kĺb.obl.humer.prox:kruh.vonk.skelet.fix
5t12v.3↔ Otv.rep.jedn.zl.v kĺb.obl.humer.dist:kruh.vonk.skelet.fix
5t12v.k↔ Otv.rep.jedn.zl.v kĺb.obl.tibia prox:kruh.vonk.skelet.fix
5t12v.n↔ Otv.rep.jedn.zl.v kĺb.obl.tibia dist:kruh.vonk.skelet.fix
5t12v.p↔ Otv.rep.jedn.zl.v kĺb.obl.fibula prox:kruh.vonk.skelet.fix
5t12v.r↔ Otv.rep.jedn.zl.v kĺb.obl.fibula dist:kruh.vonk.skelet.fix
5t12x.1↔ Otv.rep.jedn.zl.v kĺb.obl.humer.prox:iným osteos.m
5t12x.3↔ Otv.rep.jedn.zl.v kĺb.obl.humer.dist:iným osteos.m
5t12x.k↔ Otv.rep.jedn.zl.v kĺb.obl.tibia prox:iným osteos.m
5t12x.n↔ Otv.rep.jedn.zl.v kĺb.obl.tibia dist:iným osteos.m
5t12x.p↔ Otv.rep.jedn.zl.v kĺb.obl.fibula prox:iným osteos.m
5t12x.r↔ Otv.rep.jedn.zl.v kĺb.obl.fibula dist:iným osteos.m
5t12z.1↔ Otv.rep.jedn.zl.v kĺb.obl.humer.prox:resorb.mat
5t12z.3↔ Otv.rep.jedn.zl.v kĺb.obl.humer.dist:resorb.mat
5t12z.k↔ Otv.rep.jedn.zl.v kĺb.obl.tibia prox:resorb.mat
5t12z.n↔ Otv.rep.jedn.zl.v kĺb.obl.tibia dist:resorb.mat
5t12z.p↔ Otv.rep.jedn.zl.v kĺb.obl.fibula prox:resorb.mat
5t12z.r↔ Otv.rep.jedn.zl.v kĺb.obl.fibula dist:resorb.mat
5t131.1↔ Otv.rep.triešt.zl.v kĺb.obl.humer.prox:skrutkou
5t131.3↔ Otv.rep.triešt.zl.v kĺb.obl.humer.dist:skrutkou
5t131.k↔ Otv.rep.triešt.zl.v kĺb.obl.tibia prox:skrutkou
5t131.n↔ Otv.rep.triešt.zl.v kĺb.obl.tibia dist:skrutkou
5t131.p↔ Otv.rep.triešt.zl.v kĺb.obl.fibula prox:skrutkou
5t131.r↔ Otv.rep.triešt.zl.v kĺb.obl.fibula dist:skrutkou
5t133.1↔ Otv.rep.triešt.zl.v kĺb.obl.humer.prox:št.dlahou
5t133.3↔ Otv.rep.triešt.zl.v kĺb.obl.humer.dist:št.dlahou
5t133.k↔ Otv.rep.triešt.zl.v kĺb.obl.tibia prox:št.dlahou
5t133.n↔ Otv.rep.triešt.zl.v kĺb.obl.tibia dist:št.dlahou
5t133.p↔ Otv.rep.triešt.zl.v kĺb.obl.fibula prox:št.dlahou
5t133.r↔ Otv.rep.triešt.zl.v kĺb.obl.fibula dist:št.dlahou
5t134.1↔ Otv.rep.triešt.zl.v kĺb.obl.humer.prox:drôt/serkláž
5t134.3↔ Otv.rep.triešt.zl.v kĺb.obl.humer.dist:drôt/serkláž
5t134.k↔ Otv.rep.triešt.zl.v kĺb.obl.tibia prox:drôt/serkláž
5t134.n↔ Otv.rep.triešt.zl.v kĺb.obl.tibia dist:drôt/serkláž
5t134.p↔ Otv.rep.triešt.zl.v kĺb.obl.fibula prox:drôt/serkláž
5t134.r↔ Otv.rep.triešt.zl.v kĺb.obl.fibula dist:drôt/serkláž
5t135.1↔ Otv.rep.triešt.zl.v kĺbe humer.prox:dyn.kompr.skrutka v dl
5t135.3↔ Otv.rep.triešt.zl.v kĺbe humer.dist:dyn.kompr.skrut.v dlahe
5t135.k↔ Otv.rep.triešt.zl.v kĺb.obl.tibia prox:dyn.kompr.skrutka v dl
5t137.1↔ Otv.rep.triešt.zl.v kĺb.obl.humer.prox:zaist.intramed.kl
5t137.3↔ Otv.rep.triešt.zl.v kĺb.obl.humer.dist:zaist.intramed.kl
5t137.k↔ Otv.rep.triešt.zl.v kĺb.obl.tibia prox:zaist.intramed.kl
5t137.n↔ Otv.rep.triešt.zl.v kĺb.obl.tibia dist:zaist.intramed.kl
5t137.p↔ Otv.rep.triešt.zl.v kĺb.obl.fibula prox:zaist.intramed.kl
5t137.r↔ Otv.rep.triešt.zl.v kĺb.obl.fibula dist:zaist.intramed.kl
5t138.1↔ Otv.rep.triešt.zl.v kĺbe humer.prox:iM klin.so zaist.pre kĺb.k
5t138.3↔ Otv.rep.triešt.zl.v kĺbe humer.dist:iM klin.so zaist.pre kĺb.k
5t138.k↔ Otv.rep.triešt.zl.v kĺbe tibia prox:iM klin.so zaist.pre kĺb.k
5t138.n↔ Otv.rep.triešt.zl.v kĺbe tibia dist:iM klin.so zaist.pre kĺb.k
5t138.p↔ Otv.rep.triešt.zl.v kĺbe fibula prox:iM klin.so zaist.pre kĺb.k
5t138.r↔ Otv.rep.triešt.zl.v kĺbe fibula dist:iM klin.so zaist.pre kĺb.k
5t139.k↔ Otv.rep.triešt.zl.v kĺb.obl.tibia prox:transfix.klin.
5t139.n↔ Otv.rep.triešt.zl.v kĺb.obl.tibia dist:transfix.klin.
5t13a.3↔ Otv.rep.triešt.zl.v kĺb.obl.humer.dist:intramed.drôt a prút
5t13a.k↔ Otv.rep.triešt.zl.v kĺb.obl.tibia prox:intramed.drôt a prút
5t13a.n↔ Otv.rep.triešt.zl.v kĺb.obl.tibia dist:intramed.drôt a prút
5t13a.p↔ Otv.rep.triešt.zl.v kĺb.obl.fibula prox:intramed.drôt a prút
5t13a.r↔ Otv.rep.triešt.zl.v kĺb.obl.fibula dist:intramed.drôt a prút
5t13b.1↔ Otv.rep.triešt.zl.v kĺb.obl.humer.prox:uhlo.stabil.dlahou
5t13b.3↔ Otv.rep.triešt.zl.v kĺb.obl.humer.dist:uhlo.stabil.dlahou
5t13b.k↔ Otv.rep.triešt.zl.v kĺb.obl.tibia prox:uhlo.stabil.dlahou
5t13b.n↔ Otv.rep.triešt.zl.v kĺb.obl.tibia dist:uhlo.stabil.dlahou
5t13b.p↔ Otv.rep.triešt.zl.v kĺb.obl.fibula prox:uhlo.stabil.dlahou
5t13b.r↔ Otv.rep.triešt.zl.v kĺb.obl.fibula dist:uhlo.stabil.dlahou
5t13c.1↔ Otv.rep.triešt.zl.v kĺb.obl.humer.prox:uhl./kondyl.dl
5t13c.3↔ Otv.rep.triešt.zl.v kĺb.obl.humer.dist:uhl./kondyl.dl
5t13c.k↔ Otv.rep.triešt.zl.v kĺb.obl.tibia prox:uhl./kondyl.dl
5t13d.k↔ Otv.rep.triešt.zl.v kĺb.obl.tibia prox:skobou
5t13d.n↔ Otv.rep.triešt.zl.v kĺb.obl.tibia dist:skobou
5t13d.p↔ Otv.rep.triešt.zl.v kĺb.obl.fibula prox:skobou
5t13d.r↔ Otv.rep.triešt.zl.v kĺb.obl.fibula dist:skobou
5t13v.1↔ Otv.rep.triešt.zl.v kĺb.obl.humer.prox:kruh.vonk.skel.fix
5t13v.3↔ Otv.rep.triešt.zl.v kĺb.obl.humer.dist:kruh.vonk.skel.fix
5t13v.k↔ Otv.rep.triešt.zl.v kĺb.obl.tibia prox:kruh.vonk.skel.fix
5t13v.n↔ Otv.rep.triešt.zl.v kĺb.obl.tibia dist:kruh.vonk.skel.fix
5t13v.p↔ Otv.rep.triešt.zl.v kĺb.obl.fibula prox:kruh.vonk.skel.fix
5t13v.r↔ Otv.rep.triešt.zl.v kĺb.obl.fibula dist:kruh.vonk.sk.fix
5t13x.1↔ Otv.rep.triešt.zl.v kĺb.obl.humer.prox:iným osteos.m

5t13x.3↔ Otv.rep.triešt.zl.v kĺb.obl.humer.dist:iným osteos.m
5t13x.k↔ Otv.rep.triešt.zl.v kĺb.obl.tibia prox:iným osteos.m
5t13x.n↔ Otv.rep.triešt.zl.v kĺb.obl.tibia dist:iným osteos.m
5t13x.p↔ Otv.rep.triešt.zl.v kĺb.obl.fibula prox:iným osteos.m
5t13x.r↔ Otv.rep.triešt.zl.v kĺb.obl.fibula dist:iným osteos.m
5t13z.1↔ Otv.rep.triešt.zl.v kĺb.obl.humer.prox:resorb.mat
5t13z.3↔ Otv.rep.triešt.zl.v kĺb.obl.humer.dist:resorb.mat
5t13z.k↔ Otv.rep.triešt.zl.v kĺb.obl.tibia prox:resorb.mat
5t13z.n↔ Otv.rep.triešt.zl.v kĺb.obl.tibia dist:resorb.mat
5t13z.p↔ Otv.rep.triešt.zl.v kĺb.obl.fibula prox:resorb.mat
5t13z.r↔ Otv.rep.triešt.zl.v kĺb.obl.fibula dist:resorb.mat
5t190.k↔ Otv.rep.luxácie:členkový kĺb horný:bez osteosyn.
5t191.k↔ Otv.rep.luxácie:členkový kĺb horný:skrutkou
5t193.k↔ Otv.rep.luxácie:členkový kĺb horný:skrutkou
5t194.k↔ Otv.rep.luxácie:členkový kĺb horný:drôt/serkláž
5t199.k↔ Otv.rep.luxácie:členkový kĺb horný:transfix.klincom
5t19a.k↔ Otv.rep.luxácie:členk.kĺb horný:intramedul.klin
5t19b.k↔ Otv.rep.luxácie:členkový kĺb horný:uhlo.stabil.dlahou
5t19d.k↔ Otv.rep.luxácie:členkový kĺb horný:skobou
5t19t.k↔ Otv.rep.luxácie:členkový kĺb horný:vonk.skelet.fix
5t19x.k↔ Otv.rep.luxácie:členkový kĺb horný:iným osteos.mat
5t19z.k↔ Otv.rep.luxácie:členkový kĺb horný:rezorb.mat
5t211.1↔ Zat.rep.zl./epifyzeolýzy:humerus prox.:skrutkou
5t211.2↔ Zat.rep.zl./epifyzeolýzy:humerus diafýza:skrutkou
5t211.3↔ Zat.rep.zl./epifyzeolýzy:humerus distál.:skrutkou
5t211.k↔ Zat.rep.zl./epifyzeolýzy:tibia proxim:skrutkou
5t211.m↔ Zat.rep.zl./epifyzeolýzy:tibia diaf:skrutkou
5t211.n↔ Zat.rep.zl./epifyzeolýzy:tibia distál:skrutkou
5t211.p↔ Zat.rep.zl./epifyzeolýzy:fibula proximál:skrutkou
5t211.q↔ Zat.rep.zl./epifyzeolýzy:fibula diaf:skrutkou
5t211.r↔ Zat.rep.zl./epifyzeolýzy:fibula distál:skrutkou
5t213.1↔ Zat.rep.zl./epifyzeolýzy:humerus prox:štandard.dlahou
5t213.2↔ Zat.rep.zl./epifyzeolýzy:humerus diafýza:štandard.dlahou
5t213.3↔ Zat.rep.zl./epifyzeolýzy:humerus distál.:štandard.dlahou
5t213.k↔ Zat.rep.zl./epifyzeolýzy:tibia proxim:štandard.dlahou
5t213.m↔ Zat.rep.zl./epifyzeolýzy:tibia diaf:štandard.dlahou
5t213.n↔ Zat.rep.zl./epifyzeolýzy:tibia distál:štandard.dlahou
5t213.p↔ Zat.rep.zl./epifyzeolýzy:fibula proximál:štandard.dlahou
5t213.q↔ Zat.rep.zl./epifyzeolýzy:fibula diaf:štandard.dlahou
5t213.r↔ Zat.rep.zl./epifyzeolýzy:fibula distál:štandard.dlahou
5t214.1↔ Zat.rep.zl./epifyzeolýzy:humerus prox.:drôt./serkláž
5t214.2↔ Zat.rep.zl./epifyzeolýzy:humerus diafýza:drôt./serkláž
5t214.3↔ Zat.rep.zl./epifyzeolýzy:humerus distál.:drôt./serkláž
5t214.k↔ Zat.rep.zl./epifyzeolýzy:tibia proxim:drôt./serkláž
5t214.m↔ Zat.rep.zl./epifyzeolýzy:tibia diaf:drôt./serkláž
5t214.n↔ Zat.rep.zl./epifyzeolýzy:tibia distál:drôt./serkláž
5t214.p↔ Zat.rep.zl./epifyzeolýzy:fibula proximál:drôt./serkláž
5t214.q↔ Zat.rep.zl./epifyzeolýzy:fibula diaf:drôt./serkláž
5t214.r↔ Zat.rep.zl./epifyzeolýzy:fibula distál:drôt./serkláž
5t215.1↔ Zat.rep.zl./epifyzeolýzy:humerus prox:dyn.kompr.skr.v dl
5t215.2↔ Zat.rep.zl./epifyzeolýzy:humerus diaf:dyn.kompr.skr.v dl.
5t215.k↔ Zat.rep.zl./epifyzeolýzy:tibia prox:dyn.kompr.skr.v dl.
5t216.1↔ Zat.rep.zl./epifyzeol:humerus prox.:nezaist.predvŕt.iM klin
5t216.2↔ Zat.rep.zl./epifyzeol:humerus diaf:nezaist.predvŕt.iM klin
5t216.3↔ Zat.rep.zl./epifyzeol:humerus dist.:nezaist.predvŕt.iM klin
5t216.k↔ Zat.rep.zl./epifyzeol:tibia proxim:nezaist.predvŕt.iM klin
5t216.m↔ Zat.rep.zl./epifyzeol:tibia diaf:nezaist.predvŕt.iM klin
5t216.n↔ Zat.rep.zl./epifyzeol:tibia distál:nezaist.predvŕt.iM klin
5t216.p↔ Zat.rep.zl./epifyzeol:fibula prox:nezaist.predvŕt.iM klin
5t216.q↔ Zat.rep.zl./epifyzeol:fibula diaf:nezaist.predvŕt.iM klin
5t216.r↔ Zat.rep.zl./epifyzeol:fibula distál:nezaist.predvŕt.iM klin
5t217.1↔ Zat.rep.zl./epifyzeol:humerus prox.:zaist.intramedul.kl
5t217.2↔ Zat.rep.zl./epifyzeol:humerus diafýza:zaist.intramedul.kl
5t217.3↔ Zat.rep.zl./epifyzeol:humerus distál.:zaist.intramedul.kl
5t217.k↔ Zat.rep.zl./epifyzeol:tibia proxim:zaist.intramedul.kl
5t217.m↔ Zat.rep.zl./epifyzeol:tibia diaf:zaist.intramedul.kl
5t217.n↔ Zat.rep.zl./epifyzeol:tibia distál:zaist.intramedul.kl
5t217.p↔ Zat.rep.zl./epifyzeol:fibula proximál:zaist.intramedul.kl
5t217.q↔ Zat.rep.zl./epifyzeol:fibula diaf:zaist.intramedul.kl
5t217.r↔ Zat.rep.zl./epifyzeol:fibula distál:zaist.intramedul.kl
5t218.1↔ Zat.rep.zl./epifyzeol:humerus prox.:iM klin so zaist.kĺb.k
5t218.2↔ Zat.rep.zl./epifyzeol:humerus diafýza:iM klin so zaist.kĺb.k
5t218.3↔ Zat.rep.zl./epifyzeol:humerus distál.:iM klin so zaist.kĺb.k
5t218.k↔ Zat.rep.zl./epifyzeol:tibia proxim:iM klin so zaist.kĺb.k
5t218.m↔ Zat.rep.zl./epifyzeol:tibia diaf:iM klin so zaist.kĺb.k
5t218.n↔ Zat.rep.zl./epifyzeol:tibia distál:iM klin so zaist.kĺb.k
5t218.p↔ Zat.rep.zl./epifyzeol:fibula proximál:iM klin so zaist.kĺb.k
5t218.q↔ Zat.rep.zl./epifyzeol:fibula diaf:iM klin so zaist.kĺb.k
5t218.r↔ Zat.rep.zl./epifyzeol:fibula distál:iM klin so zaist.kĺb.k
5t219.k↔ Zatv.rep.zl./epifyzeolýzy:tibia proximálna:transf.kl.
5t219.m↔ Zatv.repoz.zl./epifyzeolýzy:tibia diaf:transf.klin
5t219.n↔ Zatv.rep.zlom./epifyzeolýzy:tibia distál:transf.kl.
5t21a.1↔ Zatv.repoz.zl./epifyzeol:humer.prox:iM drôt,prút
5t21a.2↔ Zatv.repoz.zl./epifyzeol:humer.diaf:iM drôt,prút
5t21a.3↔ Zatv.repoz.zl./epifyzeol:humer.dist.iM drôt,prút
5t21a.k↔ Zatv.repoz.zl./epifyzeol:tíbia prox:iM drôt,prút
5t21a.m↔ Zatv.repoz.zl./epifyzeol:tíb.diaf:iM drôt,prút
5t21a.n↔ Zatv.repoz.zl./epifyzeol:tíb.dist:iM drôt,prút
5t21a.p↔ Zatv.repoz.zl./epifyzeol:fibula prox:iM drôt,prút
5t21a.q↔ Zatv.repoz.zl./epifyzeol:fib.diaf:iM drôt,prút
5t21a.r↔ Zatv.repoz.zl./epifyzeol:fib.dist:iM drôt,prút
5t21b.1↔ Zatv.repoz.zl./epifyzeol:humerus prox:uhlo.stab.dlahou
5t21b.2↔ Zatv.repoz.zl./epifyzeol:humerus diaf:uhlo.stab.dlahou
5t21b.3↔ Zatv.repoz.zl./epifyzeol:humerus dist.:uhlo.stab.dl
5t21b.k↔ Zatv.repoz.zl./epifyzeol:tibia prox.:uhlo.stab.dl
5t21b.m↔ Zatv.repoz.zl./epifyzeol:tibia diaf:uhlo.stab.dl
5t21b.n↔ Zatv.repoz.zl./epifyzeol:tibia dist:uhlo.stab.dl
5t21b.p↔ Zatv.repoz.zl./epifyzeol:fibula prox:uhlo.stab.dl
5t21b.q↔ Zatv.repoz.zl./epifyzeol:fibula diaf:uhlo.stab.dl
5t21b.r↔ Zatv.repoz.zl./epifyzeol:fibula dist:uhlo.stab.dl
5t21c.1↔ Zatv.repoz.zl./epifyzeol:humerus prox:uhl./kondyl.dl
5t21c.3↔ Zatv.repoz.zl./epifyzeol:humerus dist:uhl./kondyl.dl
5t21c.k↔ Zatv.repoz.zl./epifyzeol:tibia prox:uhl./kondyl.dl
5t21c.n↔ Zatv.repoz.zl./epifyzeol:tibia dist:uhl./kondyl.dl
5t21t.1↔ Zatv.repoz.zl./epifyzeol:humerus prox:vonk.skelet.fix
5t21t.2↔ Zatv.repoz.zl./epifyzeol:humerus diaf:vonk.skelet.fix
5t21t.3↔ Zatv.repoz.zl./epifyzeol:humerus dist:vonk.skelet.fix
5t21t.k↔ Zatv.repoz.zl./epifyzeol:tibia prox:vonk.skelet.fix
5t21t.m↔ Zatv.repoz.zl./epifyzeol:tibia diaf:vonk.skelet.fix
5t21t.n↔ Zatv.repoz.zl./epifyzeol:tibia dist:vonk.skelet.fix
5t21t.p↔ Zatv.repoz.zl./epifyzeol:fibula prox:vonk.skelet.fix
5t21t.q↔ Zatv.repoz.zl./epifyzeol:fibula diaf.vonk.skelet.fix
5t21t.r↔ Zatv.repoz.zl./epifyzeol:fibula distál:vonk.skelet.fix
5t21v.1↔ Zatv.repoz.zl./epifyzeol:hum.prox:kruh.vonkaj.fix
5t21v.2↔ Zatv.repoz.zl./epifyzeol:hum.diaf.:kruh.vonkaj.fix
5t21v.3↔ Zatv.repoz.zl./epifyzeol:humer.dist:kruh.vonkaj.fix
5t21v.k↔ Zatv.repoz.zl./epifyzeol:tibia prox:kruh.vonkaj.fix
5t21v.m↔ Zat.rep.zl./epifyzeol:tíbia diaf:kruh.vonkaj.fix
5t21v.n↔ Zatv.rep.zl./epifyzeol:tíb.dist:kruh.vonkaj.fix
5t21v.p↔ Zatv.rep.zl./epifyzeol:fibula prx:kruh.vonkaj.fix
5t21v.q↔ Zatv.repoz.zl./epifyzeol:fib.diaf:kruh.vonkaj.fix
5t21v.r↔ Zatv.repoz.zl./epifyzeol:fib.dist:kruh.vonkaj.fix
5t21x.1↔ Zatv.repoz.zl./epifyzeol:humerus prox:iným osteos.m.
5t21x.2↔ Zatv.repoz.zl./epifyzeol:humerus diaf:iným osteos.m.
5t21x.3↔ Zatv.repoz.zl./epifyzeol:humerus dist:iným osteos.m.
5t21x.k↔ Zatv.repoz.zl./epifyzeol:tibia prox:iným osteos.m.
5t21x.m↔ Zatv.repoz.zl./epifyzeol:tibia diaf:iným osteos.m.
5t21x.n↔ Zatv.repoz.zl./epifyzeol:tibia dist:iným osteos.m.
5t21x.p↔ Zatv.repoz.zl./epifyzeol:fibula prox:iným osteos.m.
5t21x.q↔ Zatv.repoz.zl./epifyzeol:fibula diaf.iným osteos.m.
5t21x.r↔ Zatv.repoz.zl./epifyzeol:fibula distál:iným osteos.m.
5t21z.1↔ Zatv.repoz.zl./epifyzeol:humerus prox:rezorb.mat
5t21z.2↔ Zatv.repoz.zl./epifyzeol:humerus diaf:rezorb.mat
5t21z.3↔ Zatv.repoz.zl./epifyzeol:humerus dist:rezorb.mat
5t21z.k↔ Zatv.repoz.zl./epifyzeol:tibia prox:rezorb.mat
5t21z.m↔ Zatv.repoz.zl./epifyzeol:tibia diaf:rezorb.mat
5t21z.n↔ Zatv.repoz.zl./epifyzeol:tibia dist:rezorb.mat
5t21z.p↔ Zatv.repoz.zl./epifyzeol:fibula prox:rezorb.mat
5t21z.q↔ Zatv.repoz.zl./epifyzeol:fibula diaf.rezorb.mat
5t21z.r↔ Zatv.repoz.zl./epifyzeol:fibula distál:rezorb.mat

5t300.k↔ O.ch.artrotómia,kapsulotómia:členk.kĺb h.
5t303.k↔ O.ch.debridement:členkový kĺb horný
5t304.k↔ O.ch.parciál.synovektómia:členk.kĺb h.
5t305.k↔ O.ch.totálna synovektómia:členk.kĺb h.
5t306.j↔ O.ch.mobilizácia kĺbu(artrolýza):prx.tibfib.kĺb
5t306.k↔ O.ch.mobilizácia kĺbu(artrolýza):členk.kĺb h.
5t307.k↔ O.ch.odstr.periartikulár.osifikácií:členk.kĺb h.
5t308.k↔ O.ch.odstránenie voľných telies:členk.kĺb h.
5t30a.k↔ O.ch.vloženie nosiča lieku:členkový kĺb horný
5t30b.k↔ O.ch.odstránenie nosiča lieku:členk.kĺb h.
5t30c.k↔ O.ch.odstr.častí a zvyškov väzov:členk.kĺb h.
5t310.k↔ O.ch.excizia chor.zmen.č.kĺb.chrup:členk.kĺb h.
5t311.k↔ O.ch.refixácia osteochondrál.fragmentu:členk.kĺb h.
5t312.j↔ O.ch.subchondrál.spongioplast.s fix.fragm:prox.tibiof.k
5t312.k↔ O.ch.subchondrál.spongioplast.s fix.fragm:členk.kĺb h.
5t317.j↔ O.ch.transplant.chrupavky:prox.tibiofib.kĺb
5t317.k↔ O.ch.transplant.chrupavky:členk.kĺb h.
5t318.k↔ O.ch.odobratie chrupavk.transplantátu:členk.kĺb h.
5t31a.j↔ O.ch.implant.in vitro vytvor.tk.kultúry:prox.tibiof.k
5t31a.k↔ O.ch.implant.in vitro vytvor.tk.kultúry:členk.kĺb h
5t31b.m Implant.kostno-chrupavk.náhrady defektu kĺb.plochy členka
5t31c.k↔ O.ch.vyhlad.chrupav[chondroplast]:členk.kĺb horný
5t31d.k↔ Subchondr.otvor.kosti:členk.kĺb h.
5t31h.j↔ O.ch.OP chrupav.s tx.chondroc.autol.ind.matrix:p.tibiof.k
5t31h.k↔ O.ch.OP chrupavky s tx.chondroc.autol.ind.matrix:člen.k.h.
5t31j.k↔ O.ch.impl.neindivid.metal.náhrady chrupav:členk.k.h.
5t31k.k↔ O.ch.subchodrál.otv.kosti s vlož.nebunk.impl:členk.kĺb h.
5t31x.k↔ Iné otv.chir.OP na kĺbe a menisk:členk.kĺb h.
5t387.0↔ Artrodéza členkového kĺbu bez ďalšieho kĺbu
5t387.1↔ Artrodéza členkového kĺbu so subtalárnym kĺbom
5t387.2↔ Artrodéza členk.kĺbu so subtalár.a Chopartovým kĺbom
5t388.1↔ Artrodéza sub talo:1 časť subtalárneho kĺbu
5t388.2↔ Artrodéza sub talo:2 časti subtalárneho kĺbu
5t388.3↔ Artrodéza sub talo:3 časti subtalárneho kĺbu
5t390.k↔ O.ch.rozdel/prerušenie väzu:členk.kĺb h.
5t391.k↔ Otv.ch.artroríza:členk.kĺb h.
5t392.k↔ O.ch.dočasné fixácie:členk.kĺb h.
5t39x.k↔ Iné otv.ch.OP na kĺboch:členk.kĺb h.

Výkon I13-3

5t040.1↔ Autológ.transplant.spongióz.kosti:humerus prox.
5t040.2↔ Autológ.transplant.spongióz.kosti:humerus diafýza
5t040.3↔ Autológ.transplant.spongióz.kosti:humerus dist.
5t040.m↔ Autológ.transplant.spongióz.kosti:tibia diaf.
5t040.n↔ Autológ.transplant.spongióz.kosti:tibia dist.
5t041.1↔ Autológna transpl.kortiko-spongióz.štep:humerus prox.
5t041.2↔ Autológna transpl.kortiko-spongióz.štep:humerus diaf.
5t041.3↔ Autológna transpl.kortiko-spongióz.štep:humerus dist.
5t041.k↔ Autológna transpl.kortiko-spongióz.štep:tibia prox.
5t041.m↔ Autológna transpl.kortiko-spongióz.štep:tibia diaf.
5t041.n↔ Autológna transpl.kortiko-spongióz.štep:tibia dist.
5t042.1↔ Autológ.rozšír.transpl.(>4cm)kortiko-spongióz.št:hum.prx.
5t042.3↔ Autológ.rozšír.transpl.(>4cm)kortiko-spongióz.št:hum.dis.
5t042.k↔ Autológ.rozšír.transpl.(>4cm)kortiko-spongióz.št.:tibia prox.
5t042.m↔ Autológ.rozšír.transpl.(>4cm)kortiko-spongióz.št.:tibia diaf.
5t042.n↔ Autológ.rozšír.transpl.(>4cm)kortiko-spongióz.št.:tibia dist.
5t043.1↔ Transpl.kost.tk.bez cievnej stopky:humerus prox.
5t043.k↔ Transpl.kost.tk.bez cievnej stopky:tibia prox.
5t043.m↔ Transpl.kost.tk.bez cievnej stopky:tibia diaf.
5t043.n↔ Transpl.kost.tk.bez cievnej stopky:tibia dist.
5t045.1↔ Autológna transpl.chrupav.-kostn.transpl:humerus prox.
5t045.3↔ Autológ.transpl.chrupav.-kostn.transpl:humerus dist.
5t045.k↔ Autológna transpl.chrupav.-kostn.transpl:tibia prox.
5t045.n↔ Autológna transpl.chrupav.-kostn.transpl:tibia dist.
5t046.3↔ Alog.transpl.chrupav.-kostn.transpl:humerus dist.
5t046.k↔ Alogénna transpl.chrupav.-kostn.transpl:tibia prox.
5t046.n↔ Alogénna transpl.chrupav.-kostn.transpl:tibia dist.
5t047.1↔ Alogénna transpl.spongióznej kosti:humerus prox.
5t047.2↔ Alogénna transpl.spongióznej kosti:humerus diafýza
5t047.3↔ Alogénna transpl.spongióznej kosti:humerus dist.
5t047.k↔ Alogénna transpl.spongióznej kosti:tibia prox.
5t047.m↔ Alogénna transpl.spongióznej kosti:tibia diaf.
5t047.n↔ Alogénna transpl.spongióznej kosti:tibia dist.
5t048.1↔ Alogénna transpl.kortiko-spongióz.št:humerus prox.
5t048.k↔ Alogénna transpl.kortiko-spongióz.št:tibia prox.
5t048.n↔ Alogénna transpl.kortiko-spongióz.št:tibia dist.
5t121.k↔ Otv.rep.jedn.zl.v kĺb.obl.tibia prox:skrutkou
5t123.1↔ Otv.rep.jedn.zl.v kĺb.obl.humer.prox:štand.dlahou
5t123.3↔ Otv.rep.jedn.zl.v kĺb.obl.humer.dist:štand.dlahou
5t123.k↔ Otv.rep.jedn.zl.v kĺb.obl.tibia prox:štand.dlahou
5t123.n↔ Otv.rep.jedn.zl.v kĺb.obl.tibia dist:štand.dlahou
5t124.k↔ Otv.rep.jedn.zl.v kĺb.obl.tibia prox:drôt/serkláž
5t128.1↔ Otv.rep.jedn.zl.v kĺbe humer.prox:iM.klin.so zaist.pre kĺb.k
5t12b.1↔ Otv.rep.jedn.zl.v kĺb.obl.humer.prox:uhlo.stab.dlaha
5t12b.3↔ Otv.rep.jedn.zl.v kĺb.obl.humer.dist:uhlo.stab.dlaha
5t12b.k↔ Otv.rep.jedn.zl.v kĺb.obl.tibia prox:uhlo.stab.dlaha
5t12b.n↔ Otv.rep.jedn.zl.v kĺb.obl.tibia dist:uhlo.stab.dlaha
5t12c.1↔ Otv.rep.jedn.zl.v kĺb.obl.humer.prox:uhlo./kondyl.dl
5t12c.3↔ Otv.rep.jedn.zl.v kĺb.obl.humer.dist:uhlo./kondyl.dl
5t12c.k↔ Otv.rep.jedn.zl.v kĺb.obl.tibia prox:uhlo./kondyl.dl
5t12t.3↔ Otv.rep.jedn.zl.v kĺb.obl.humer.dist:vonk.skelet.fix
5t12t.n↔ Otv.rep.jedn.zl.v kĺb.obl.tibia dist:vonk.skelet.fix
5t12v.3↔ Otv.rep.jedn.zl.v kĺb.obl.humer.dist:kruh.vonk.skelet.fix
5t12v.n↔ Otv.rep.jedn.zl.v kĺb.obl.tibia dist:kruh.vonk.skelet.fix
5t131.k↔ Otv.rep.triešt.zl.v kĺb.obl.tibia prox:skrutkou
5t133.1↔ Otv.rep.triešt.zl.v kĺb.obl.humer.prox:št.dlahou
5t133.3↔ Otv.rep.triešt.zl.v kĺb.obl.humer.dist:št.dlahou
5t133.k↔ Otv.rep.triešt.zl.v kĺb.obl.tibia prox:št.dlahou
5t133.n↔ Otv.rep.triešt.zl.v kĺb.obl.tibia dist:št.dlahou
5t134.k↔ Otv.rep.triešt.zl.v kĺb.obl.tibia prox:drôt/serkláž
5t137.1↔ Otv.rep.triešt.zl.v kĺb.obl.humer.prox:zaist.intramed.kl
5t137.3↔ Otv.rep.triešt.zl.v kĺb.obl.humer.dist:zaist.intramed.kl
5t137.k↔ Otv.rep.triešt.zl.v kĺb.obl.tibia prox:zaist.intramed.kl
5t137.n↔ Otv.rep.triešt.zl.v kĺb.obl.tibia dist:zaist.intramed.kl
5t138.3↔ Otv.rep.triešt.zl.v kĺbe humer.dist:iM klin.so zaist.pre kĺb.k
5t138.n↔ Otv.rep.triešt.zl.v kĺbe tibia dist:iM klin.so zaist.pre kĺb.k
5t13b.1↔ Otv.rep.triešt.zl.v kĺb.obl.humer.prox:uhlo.stabil.dlahou
5t13b.3↔ Otv.rep.triešt.zl.v kĺb.obl.humer.dist:uhlo.stabil.dlahou
5t13b.k↔ Otv.rep.triešt.zl.v kĺb.obl.tibia prox:uhlo.stabil.dlahou
5t13b.n↔ Otv.rep.triešt.zl.v kĺb.obl.tibia dist:uhlo.stabil.dlahou
5t13c.1↔ Otv.rep.triešt.zl.v kĺb.obl.humer.prox:uhl./kondyl.dl
5t13c.3↔ Otv.rep.triešt.zl.v kĺb.obl.humer.dist:uhl./kondyl.dl
5t13c.k↔ Otv.rep.triešt.zl.v kĺb.obl.tibia prox:uhl./kondyl.dl
5t13v.3↔ Otv.rep.triešt.zl.v kĺb.obl.humer.dist:kruh.vonk.skel.fix
5t13v.n↔ Otv.rep.triešt.zl.v kĺb.obl.tibia dist:kruh.vonk.skel.fix

Výkon I13-4

13t30.8↔ Biopsia s incíz.v obl.členkového kĺbu a burzy
5t010.1↔ Valgotizačná osteotómia:humerus proximálny
5t010.2↔ Valgotizačná osteotómia:humerus diafýza
5t010.3↔ Valgotizačná osteotómia:humerus distál.
5t010.k↔ Valgotizačná osteotómia:tibia proximálna
5t010.m↔ Valgotizačná osteotómia:tibia diafyzárna
5t010.n↔ Valgotizačná osteotómia:tibia distálna
5t010.p↔ Valgotizačná osteotómia:fibula proximálna
5t010.q↔ Valgotizačná osteotómia:fibula diafyzárna
5t010.r↔ Valgotizačná osteotómia:fibula distálna
5t011.1↔ Varotizačná osteotómia:humerus proximálny
5t011.2↔ Varotizačná osteotómia:humerus diafýza
5t011.3↔ Varotizačná osteotómia:humerus distál.
5t011.k↔ Varotizačná osteotómia:tibia proximálna

5t011.m↔ Varotizačná osteotómia:tibia diafyzárna
5t011.n↔ Varotizačná osteotómia:tibia distálna
5t011.p↔ Varotizačná osteotómia:fibula proximálna
5t011.q↔ Varotizačná osteotómia:fibula diafyzárna
5t011.r↔ Varotizačná osteotómia:fibula distálna
5t012.1↔ (De)-rotačná osteotómia:humerus proximálny
5t012.2↔ (De)-rotačná osteotómia:humerus diafýza
5t012.3↔ (De)-rotačná osteotómia:humerus distál.
5t012.k↔ (De)-rotačná osteotómia:tibia proximálna
5t012.m↔ (De)-rotačná osteotómia:tibia diafyzárna
5t012.n↔ (De)-rotačná osteotómia:tibia distálna
5t012.r↔ (De)-rotačná osteotómia:fibula distálna
5t013.1↔ Skracovacia osteotómia:humerus proximálny
5t013.2↔ Skracovacia osteotómia:humerus diafýza
5t013.3↔ Skracovacia osteotómia:humerus distál.
5t013.k↔ Skracovacia osteotómia:tibia proximálna
5t013.m↔ Skracovacia osteotómia:tibia diafyzárna
5t013.n↔ Skracovacia osteotómia:tibia distálna
5t013.p↔ Skracovacia osteotómia:fibula proximálna
5t013.q↔ Skracovacia osteotómia:fibula diafyzárna
5t013.r↔ Skracovacia osteotómia:fibula distálna
5t015.1↔ Osteotómia s valgotizáciou a (de-)rotáciou:humerus prox.
5t015.2↔ Osteotómia s valgotizáciou a (de-)rotáciou:humerus diaf.
5t015.3↔ Osteotómia s valgotizáciou a (de-)rotáciou:humerus dist.
5t015.k↔ Osteotómia s valgotizáciou a (de-)rotáciou:tibia prox.
5t015.m↔ Osteotómia s valgotizáciou a (de-)rotáciou:tibia diaf.
5t015.n↔ Osteotómia s valgotizáciou a (de-)rotáciou:tibia dist.
5t015.r↔ Osteotómia s valgotizáciou a (de-)rotáciou:fibula dist.
5t016.1↔ Osteotómia s varotizáciou a (de-)rotáciou:humerus prox.
5t016.2↔ Osteotómia s varotizáciou a (de-)rotáciou:humerus diafýza
5t016.3↔ Osteotómia s varotizáciou a (de-)rotáciou:humerus dist.
5t016.k↔ Osteotómia s varotizáciou a (de-)rotáciou:tibia prox.
5t016.m↔ Osteotómia s varotizáciou a (de-)rotáciou:tibia diaf.
5t016.n↔ Osteotómia s varotizáciou a (de-)rotáciou:tibia dist.
5t016.r↔ Osteotómia s varotizáciou a (de-)rotáciou:fibula dist.
5t017.1↔ Osteotómia bez úpravy osi:humerus proximálny
5t017.2↔ Osteotómia bez úpravy osi:humerus diafýza
5t017.3↔ Osteotómia bez úpravy osi:humerus distál.
5t017.k↔ Osteotómia bez úpravy osi:tibia proximálna
5t017.m↔ Osteotómia bez úpravy osi:tibia diafyzárna
5t017.n↔ Osteotómia bez úpravy osi:tibia distálna
5t017.p↔ Osteotómia bez úpravy osi:fibula proximálna
5t017.q↔ Osteotómia bez úpravy osi:fibula diafyz.
5t017.r↔ Osteotómia bez úpravy osi:fibula distálna
5t018.1↔ Kompl.osteotómia vo viac.rov:humerus prox.
5t018.2↔ Kompl.osteotómia vo viac.rov:humerus diafýza
5t018.3↔ Kompl.osteotómia vo viac.rov:humerus dist.
5t018.k↔ Kompl.osteotómia vo viac.rov:tibia proximálna
5t018.m↔ Kompl.osteotómia vo viac.rov:tibia diafyz.
5t018.n↔ Kompl.osteotómia vo viac.rov:tibia distálna
5t018.p↔ Kompl.osteotómia vo viac.rov:fibula proxim.
5t018.q↔ Kompl.osteotómia vo viac.rov:fibula diafyz.
5t018.r↔ Kompl.osteotómia vo viac.rov:fibula distálna
5t019.1↔ Kompl.osteotómia vo viac.rov.s úpravou osi:humerus prox.
5t019.2↔ Kompl.osteotómia vo viac.rov.s úpravou osi:humerus diaf.
5t019.3↔ Kompl.osteotómia vo viac.rov.s úpravou osi:humerus dist.
5t019.k↔ Kompl.osteotómia vo viac.rov.s úpravou osi:tibia prox.
5t019.m↔ Kompl.osteotómia vo viac.rov.s úpravou osi:tibia diaf.
5t019.n↔ Kompl.osteotómia vo viac.rov.s úpravou osi:tibia dist.
5t019.p↔ Kompl.osteotómia vo viac.rov.s úpravou osi:fibula prox.
5t019.q↔ Kompl.osteotómia vo viac.rov.s úpravou osi:fibula diaf.
5t019.r↔ Kompl.osteotómia vo viac.rov.s úpravou osi:fibula dist.
5t01x.1↔ Iné osteotómie a korektívne osteotómie:humerus prox.
5t01x.2↔ Iné osteotómie a korekt.osteot:humerus diafýza
5t01x.3↔ Iné osteotómie a korektívne osteotómie:humerus dist.
5t01x.k↔ Iné osteotómie a korektívne osteotómie:tibia prox.
5t01x.m↔ Iné osteotómie a korektívne osteotómie:tibia diaf.
5t01x.n↔ Iné osteotómie a korektívne osteotómie:tibia dist.
5t01x.p↔ Iné osteotómie a korektívne osteotómie:fibula prox.
5t01x.q↔ Iné osteotómie a korektívne osteotómie:fibula diaf.
5t01x.r↔ Iné osteotómie a korektívne osteotómie:fibula dist.
5t050.1↔ Impl.kost.cementu bez prísady ATB:humerus prox.
5t050.2↔ Impl.kost.cementu bez prísady ATB:humerus diaf.
5t050.3↔ Impl.kost.cementu bez prísady ATB:humerus dist.
5t050.k↔ Impl.kost.cementu bez prísady ATB:tibia prox.
5t050.m↔ Impl.kost.cementu bez prísady ATB:tibia diaf.
5t050.n↔ Impl.kost.cementu bez prísady ATB:tibia dist.
5t050.p↔ Impl.kost.cementu bez prísady ATB:fibula prox.
5t050.q↔ Impl.kost.cementu bez prísady ATB:fibula diaf.
5t050.r↔ Impl.kost.cementu bez prísady ATB:fibula dist.
5t051.1↔ Impl.kost.cementu s prísadou ATB:humerus pr.
5t051.2↔ Impl.kost.cementu s prísadou ATB:humerus diaf.
5t051.3↔ Impl.kost.cementu s prísadou ATB:humerus dist.
5t051.k↔ Impl.kost.cementu s prísadou ATB:tibia prox.
5t051.m↔ Impl.kost.cementu s prísadou ATB:tibia diaf.
5t051.n↔ Impl.kost.cementu s prísadou ATB:tibia dist.
5t051.p↔ Impl.kost.cementu s prísadou ATB:fibula prox.
5t051.q↔ Impl.kost.cementu s prísadou ATB:fibula diaf.
5t051.r↔ Impl.kost.cementu s prísadou ATB:fibula dist.
5t052.1↔ Impl.keram.kost.náhrady:humerus prox.
5t052.2↔ Impl.keram.kost.náhrady:humerus diaf.
5t052.3↔ Impl.keram.kost.náhrady:humerus dist.
5t052.k↔ Impl.keram.kost.náhrady:tibia prox.
5t052.m↔ Impl.keram.kost.náhrady:tibia diaf.
5t052.n↔ Impl.keram.kost.náhrady:tibia dist.č.
5t052.p↔ Impl.keram.kost.náhrady:fibula prox.
5t052.q↔ Impl.keram.kost.náhrady:fibula diaf.
5t052.r↔ Impl.keram.kost.náhrady:fibula dist.
5t053.1↔ Impl.resorb.keramic.kost.náhrady:humerus pr.
5t053.2↔ Impl.resorb.keramic.kost.náhrady:humerus diaf.
5t053.3↔ Impl.resorb.keramic.kost.náhrady:humerus dist.
5t053.k↔ Impl.resorb.keramic.kost.náhrady:tibia prox.
5t053.m↔ Impl.resorb.keramic.kost.náhrady:tibia diaf.
5t053.n↔ Impl.resorb.keramic.kost.náhrady:tibia dist.
5t053.p↔ Impl.resorb.keramic.kost.náhrady:fibula prox.
5t053.q↔ Impl.resorb.keramic.kost.náhrady:fibula diaf.
5t053.r↔ Impl.resorb.keramic.kost.náhrady:fibula dist.
5t054.1↔ Impl.kovovej kost.náhrady:humerus prox.
5t054.2↔ Impl.kovovej kost.náhrady:humerus diaf.
5t054.3↔ Impl.kovovej kost.náhrady:humerus dist.
5t054.k↔ Impl.kovovej kost.náhrady:tibia prox.
5t054.m↔ Impl.kovovej kost.náhrady:tibia diaf.
5t054.n↔ Impl.kovovej kost.náhrady:tibia dist.
5t054.p↔ Impl.kovovej kost.náhrady:fibula prox.
5t054.q↔ Impl.kovovej kost.náhrady:fibula diaf.
5t054.r↔ Impl.kovovej kost.náhrady:fibula dist.
5t05x.1↔ Impl.inej alopl.kost.náhr:humerus prox.
5t05x.2↔ Impl.inej alopl.kost.náhr:humerus diaf.
5t05x.3↔ Impl.inej alopl.kost.náhr:humerus dist.
5t05x.k↔ Impl.inej alopl.kost.náhr:tibia prox.
5t05x.m↔ Impl.inej alopl.kost.náhr:tibia diaf.
5t05x.n↔ Impl.inej alopl.kost.náhr:tibia dist.č.
5t05x.p↔ Impl.inej alopl.kost.náhr:fibula prox.
5t05x.q↔ Impl.inej alopl.kost.náhr:fibula diaf.
5t05x.r↔ Impl.inej alopl.kost.náhr:fibula dist.č.
5t100.2↔ Otv.rep. jednoduch.zlom.v diafýze:humerus:bez osteos.
5t100.m↔ Otv.rep.jednoduch.zlom.v diafýze:tibia:bez osteos.
5t100.q↔ Otv.rep.jednoduch.zlom.v diafýze:fibula:bez osteos.
5t101.2↔ Otv.rep. jednoduch.zlom.v diafýze:humerus:osteosy.skrutkou
5t101.m↔ Otv.rep.jednoduch.zlom.v diafýze:tibia:skrutkou
5t101.q↔ Otv.rep.jednoduch.zlom.v diafýze:fibula:skrutkou
5t103.2↔ Otv.rep. jednoduch.zlom.v diafýze:humerus:št.dlahou
5t103.m↔ Otv.rep.jednoduch.zlom.v diafýze:tibia:št.dlahou
5t103.q↔ Otv.rep.jednoduch.zlom.v diafýze:fibula:št.dlahou
5t104.2↔ Otv.rep. jednoduch.zlom.v diafýze:humerus:drôtom/serkl
5t104.m↔ Otv.rep.jednoduch.zlom.v diafýze:tibia:drôtom/serkl
5t104.q↔ Otv.rep.jednoduch.zlom.v diafýze:fibula:drôtom/serkl
5t105.2↔ Otv.rep. jednod.zlom.v diafý:humer:dyn.kompr.skrutka v dl.
5t106.2↔ Otv.rep. jednod.zlom.v diafý:humer:nezaist.predvŕt.intrm.kl
5t106.m↔ Otv.rep.jednod.zlom.v diafýze:tibia:nezaist.predvŕt.intrm.kl

5t106.q↔ Otv.rep.jednod.zlom.v diafýze:fibula:nezaist.predvŕt.intrm.kl
5t107.2↔ Otv.rep. jednod.zlom.v diafýze:humerus:zaist.predvŕt.intrm.kl
5t107.m↔ Otv.rep.jednod.zlom.v diafýze:tibia:zaist.predvŕt.intrm.kl
5t107.q↔ Otv.rep.jednod.zlom.v diafýze:fibula:zaist.predvŕt.intrm.kl
5t108.2↔ Otv.rep. jedn.zlom.v diafýze:humerus:iM kl.so zaist.pre kĺb.k
5t108.m↔ Otv.rep.jednod.zlom.v diafýze:tibia:iM kl.so zaist.pre kĺb.k
5t109.m↔ Otv.rep.jednod.zlom.v diafýze:tibia:transfix.kl
5t10a.2↔ Otv.rep. jednod.zlom.v diafýz:humerus:iM drôt.a prút
5t10a.m↔ Otv.rep.jednod.zlom.v diafýz:tibia:iM drôt.a prút
5t10a.q↔ Otv.rep.jednod.zlom.v diafýz:fibula:iM drôt.a prút
5t10b.2↔ Otv.rep. jednod.zlom.v diafýz:humerus:uhlo.stab.dlahou
5t10b.m↔ Otv.rep.jednod.zlom.v diafýz:tibia:uhlo.stab.dlahou
5t10b.q↔ Otv.rep.jednod.zlom.v diafýz:fibula:uhlo.stab.dlahou
5t10c.2↔ Otv.rep. jednod.zlom.v diafýz:humerus:uhl./kondyl.dl
5t10t.2↔ Otv.rep. jednod.zlom.v diafýz:humerus:vonk.skelet.fix
5t10t.m↔ Otv.rep.jednod.zlom.v diafýz:tibia:vonk.skelet.fix
5t10t.q↔ Otv.rep.jednod.zlom.v diafýz:fibula:vonk.skelet.fix
5t10v.2↔ Otv.rep. jednod.zlom.v diafýz:humerus:kruh.vonk.skelet.fix
5t10v.m↔ Otv.rep.jednod.zlom.v diafýz:tibia:kruh.vonk.skelet.fix
5t10v.q↔ Otv.rep.jednod.zlom.v diafýz:fibula:kruh.vonk.skelet.fix
5t10x.2↔ Otv.rep. jednod.zlom.v diafýz:humerus:iným osteos.m
5t10x.m↔ Otv.rep.jednod.zlom.v diafýz:tibia:iným osteos.m
5t10x.q↔ Otv.rep.jednod.zlom.v diafýz:fibula:iným osteos.m
5t10z.2↔ Otv.rep. jednod.zlom.v diafýz:humerus:rezorb.mat
5t10z.m↔ Otv.rep.jednod.zlom.v diafýz:tibia:rezorb.mat
5t10z.q↔ Otv.rep.jednod.zlom.v diafýz:fibula:rezorb.mat
5t110.2↔ Otv.rep.triešt.zlom.v diafýze:humerus:bez osteosynt
5t110.m↔ Otv.rep.triešt.zlom.v diafýz:tibia:bez osteosynt
5t110.q↔ Otv.rep.triešt.zlom.v diafýz:fibula:bez osteosynt
5t113.2↔ Otv.rep.triešt.zlom.v diafýze:humerus:št.dlahou
5t113.m↔ Otv.rep.triešt.zlom.v diafýze:tibia:št.dlahou
5t113.q↔ Otv.rep.triešt.zlom.v diafýze:fibula:št.dlahou
5t114.2↔ Otv.rep.triešt.zlom.v diafýze:humerus:drôtom/serkl
5t114.m↔ Otv.rep.triešt.zlom.v diafýze:tibia:drôtom/serkl
5t115.2↔ Otv.rep.triešt.zlom.v diafýz:humerus:dyn.kompr.skr.v dl.
5t116.2↔ Otv.rep.triešt.zlom.v diafýz:humer:nezaist.predvŕt.iM.kl
5t116.m↔ Otv.rep.triešt.zlom.v diafýz:tibia:nezaist.predvŕt.iM.kl
5t116.q↔ Otv.rep.triešt.zlom.v diafýz:fibula:nezaist.predvŕt.iM.kl
5t117.2↔ Otv.rep.triešt.zlom.v diafýz:humerus:zaist.predvŕt.iM.kl
5t117.m↔ Otv.rep.triešt.zlom.v diafýz:tibia:zaist.predvŕt.intramed.kl
5t117.q↔ Otv.rep.triešt.zlom.v diafýz:fibula:zaist.predvŕt.intramed.kl
5t118.2↔ Otv.rep.triešt.zlom.v diafýz:humer:iM klin.so zaist.pre kĺb.k
5t118.m↔ Otv.rep.triešt.zlom.v diafýz:tibia:iM klin.so zaist.pre kĺb.k
5t11a.2↔ Otv.rep.triešt.zlom.v diafýz:humerus:iM.drôt a prút
5t11a.m↔ Otv.rep.triešt.zlom.v diafýz:tibia:iM.drôt a prút
5t11a.q↔ Otv.rep.triešt.zlom.v diafýz:fibula:iM.drôt a prút
5t11b.2↔ Otv.rep.triešt.zlom.v diafýz:humerus:uhlo.stab.dlaha
5t11b.m↔ Otv.rep.triešt.zlom.v diafýz:tibia:uhlo.stab.dlaha
5t11b.q↔ Otv.rep.triešt.zlom.v diafýz:fibula:uhlo.stab.dlaha
5t11c.2↔ Otv.rep.triešt.zlom.v diafýz:humerus:uhlo./kondyl.dl
5t11t.2↔ Otv.rep.triešt.zlom.v diafýz:humerus:vonk.skelet.fix
5t11t.m↔ Otv.rep.triešt.zlom.v diafýz:tibia:vonk.skelet.fix
5t11v.2↔ Otv.rep.triešt.zlom.v diafýz:humerus:kruh.vonk.skelet.fix
5t11v.m↔ Otv.rep.triešt.zlom.v diafýz:tibia:kruh.vonk.skelet.fix
5t11x.2↔ Otv.rep.triešt.zlom.v diafýz:humerus:iným osteos.m
5t11x.m↔ Otv.rep.triešt.zlom.v diafýz:tibia:iným osteos.m
5t11y.2↔ Otv.rep.triešt.zlom.v diafýz:humerus:bližšie neuč.mat
5t11y.m↔ Otv.rep.triešt.zlom.v diafýz:tibia:bližšie neuč.mat
5t121.k↔ Otv.rep.jedn.zl.v kĺb.obl.tibia prox:skrutkou
5t123.1↔ Otv.rep.jedn.zl.v kĺb.obl.humer.prox:štand.dlahou
5t123.3↔ Otv.rep.jedn.zl.v kĺb.obl.humer.dist:štand.dlahou
5t123.k↔ Otv.rep.jedn.zl.v kĺb.obl.tibia prox:štand.dlahou
5t123.n↔ Otv.rep.jedn.zl.v kĺb.obl.tibia dist:štand.dlahou
5t124.k↔ Otv.rep.jedn.zl.v kĺb.obl.tibia prox:drôt/serkláž
5t125.1↔ Otv.rep.jedn.zl.v kĺb.obl.humer.prox:dyn.kompr.skrutka v dl
5t125.k↔ Otv.rep.jedn.zl.v kĺb.obl.tibia prox:dyn.kompr.skrutka v dl
5t128.1↔ Otv.rep.jedn.zl.v kĺbe humer.prox:iM.klin.so zaist.pre kĺb.k
5t129.k↔ Otv.rep.jedn.zl.v kĺb.obl.tibia prox.:transfix.klin.
5t129.n↔ Otv.rep.jedn.zl.v kĺb.obl.tibia dist:transfix.klin.
5t12a.1↔ Otv.rep.jedn.zl.v kĺb.obl.humer.prox.:iM drôt,prút
5t12a.3↔ Otv.rep.jedn.zl.v kĺb.obl.humer.dist.:iM drôt,prút
5t12a.k↔ Otv.rep.jedn.zl.v kĺb.obl.tibia prox.:iM drôt,prút
5t12a.n↔ Otv.rep.jedn.zl.v kĺb.obl.tibia dist.:iM drôt,prút
5t12b.1↔ Otv.rep.jedn.zl.v kĺb.obl.humer.prox:uhlo.stab.dlaha
5t12b.3↔ Otv.rep.jedn.zl.v kĺb.obl.humer.dist:uhlo.stab.dlaha
5t12b.k↔ Otv.rep.jedn.zl.v kĺb.obl.tibia prox:uhlo.stab.dlaha
5t12b.n↔ Otv.rep.jedn.zl.v kĺb.obl.tibia dist:uhlo.stab.dlaha
5t12c.1↔ Otv.rep.jedn.zl.v kĺb.obl.humer.prox:uhlo./kondyl.dl
5t12c.3↔ Otv.rep.jedn.zl.v kĺb.obl.humer.dist:uhlo./kondyl.dl
5t12c.k↔ Otv.rep.jedn.zl.v kĺb.obl.tibia prox:uhlo./kondyl.dl
5t12d.k↔ Otv.rep.jedn.zl.v kĺb.obl.tibia prox:skobou
5t12d.n↔ Otv.rep.jedn.zl.v kĺb.obl.tibia dist:skobou
5t12t.1↔ Otv.rep.jedn.zl.v kĺb.obl.humer.prox:vonk.skelet.fix
5t12t.3↔ Otv.rep.jedn.zl.v kĺb.obl.humer.dist:vonk.skelet.fix
5t12t.k↔ Otv.rep.jedn.zl.v kĺb.obl.tibia prox:vonk.skelet.fix
5t12t.n↔ Otv.rep.jedn.zl.v kĺb.obl.tibia dist:vonk.skelet.fix
5t12v.1↔ Otv.rep.jedn.zl.v kĺb.obl.humer.prox:kruh.vonk.skelet.fix
5t12v.3↔ Otv.rep.jedn.zl.v kĺb.obl.humer.dist:kruh.vonk.skelet.fix
5t12v.k↔ Otv.rep.jedn.zl.v kĺb.obl.tibia prox:kruh.vonk.skelet.fix
5t12v.n↔ Otv.rep.jedn.zl.v kĺb.obl.tibia dist:kruh.vonk.skelet.fix
5t12x.1↔ Otv.rep.jedn.zl.v kĺb.obl.humer.prox:iným osteos.m
5t12x.3↔ Otv.rep.jedn.zl.v kĺb.obl.humer.dist:iným osteos.m
5t12x.k↔ Otv.rep.jedn.zl.v kĺb.obl.tibia prox:iným osteos.m
5t12x.n↔ Otv.rep.jedn.zl.v kĺb.obl.tibia dist:iným osteos.m
5t12z.1↔ Otv.rep.jedn.zl.v kĺb.obl.humer.prox:resorb.mat
5t12z.3↔ Otv.rep.jedn.zl.v kĺb.obl.humer.dist:resorb.mat
5t131.1↔ Otv.rep.triešt.zl.v kĺb.obl.humer.prox:skrutkou
5t131.3↔ Otv.rep.triešt.zl.v kĺb.obl.humer.dist:skrutkou
5t131.k↔ Otv.rep.triešt.zl.v kĺb.obl.tibia prox:skrutkou
5t131.n↔ Otv.rep.triešt.zl.v kĺb.obl.tibia dist:skrutkou
5t131.p↔ Otv.rep.triešt.zl.v kĺb.obl.fibula prox:skrutkou
5t131.r↔ Otv.rep.triešt.zl.v kĺb.obl.fibula dist:skrutkou
5t133.1↔ Otv.rep.triešt.zl.v kĺb.obl.humer.prox:št.dlahou
5t133.3↔ Otv.rep.triešt.zl.v kĺb.obl.humer.dist:št.dlahou
5t133.k↔ Otv.rep.triešt.zl.v kĺb.obl.tibia prox:št.dlahou
5t133.n↔ Otv.rep.triešt.zl.v kĺb.obl.tibia dist:št.dlahou
5t133.p↔ Otv.rep.triešt.zl.v kĺb.obl.fibula prox:št.dlahou
5t133.r↔ Otv.rep.triešt.zl.v kĺb.obl.fibula dist:št.dlahou
5t134.1↔ Otv.rep.triešt.zl.v kĺb.obl.humer.prox:drôt/serkláž
5t134.3↔ Otv.rep.triešt.zl.v kĺb.obl.humer.dist:drôt/serkláž
5t134.k↔ Otv.rep.triešt.zl.v kĺb.obl.tibia prox:drôt/serkláž
5t134.n↔ Otv.rep.triešt.zl.v kĺb.obl.tibia dist:drôt/serkláž
5t134.p↔ Otv.rep.triešt.zl.v kĺb.obl.fibula prox:drôt/serkláž
5t134.r↔ Otv.rep.triešt.zl.v kĺb.obl.fibula dist:drôt/serkláž
5t135.1↔ Otv.rep.triešt.zl.v kĺbe humer.prox:dyn.kompr.skrutka v dl
5t135.3↔ Otv.rep.triešt.zl.v kĺbe humer.dist:dyn.kompr.skrut.v dlahe
5t135.k↔ Otv.rep.triešt.zl.v kĺb.obl.tibia prox:dyn.kompr.skrutka v dl
5t137.1↔ Otv.rep.triešt.zl.v kĺb.obl.humer.prox:zaist.intramed.kl
5t137.3↔ Otv.rep.triešt.zl.v kĺb.obl.humer.dist:zaist.intramed.kl
5t137.k↔ Otv.rep.triešt.zl.v kĺb.obl.tibia prox:zaist.intramed.kl
5t137.n↔ Otv.rep.triešt.zl.v kĺb.obl.tibia dist:zaist.intramed.kl
5t137.p↔ Otv.rep.triešt.zl.v kĺb.obl.fibula prox:zaist.intramed.kl
5t137.r↔ Otv.rep.triešt.zl.v kĺb.obl.fibula dist:zaist.intramed.kl
5t138.1↔ Otv.rep.triešt.zl.v kĺbe humer.prox:iM klin.so zaist.pre kĺb.k
5t138.3↔ Otv.rep.triešt.zl.v kĺbe humer.dist:iM klin.so zaist.pre kĺb.k
5t138.k↔ Otv.rep.triešt.zl.v kĺbe tibia prox:iM klin.so zaist.pre kĺb.k
5t138.n↔ Otv.rep.triešt.zl.v kĺbe tibia dist:iM klin.so zaist.pre kĺb.k
5t138.p↔ Otv.rep.triešt.zl.v kĺbe fibula prox:iM klin.so zaist.pre kĺb.k
5t138.r↔ Otv.rep.triešt.zl.v kĺbe fibula dist:iM klin.so zaist.pre kĺb.k
5t139.k↔ Otv.rep.triešt.zl.v kĺb.obl.tibia prox:transfix.klin.
5t139.n↔ Otv.rep.triešt.zl.v kĺb.obl.tibia dist:transfix.klin.
5t13a.3↔ Otv.rep.triešt.zl.v kĺb.obl.humer.dist:intramed.drôt a prút
5t13a.k↔ Otv.rep.triešt.zl.v kĺb.obl.tibia prox:intramed.drôt a prút
5t13a.n↔ Otv.rep.triešt.zl.v kĺb.obl.tibia dist:intramed.drôt a prút
5t13a.p↔ Otv.rep.triešt.zl.v kĺb.obl.fibula prox:intramed.drôt a prút
5t13a.r↔ Otv.rep.triešt.zl.v kĺb.obl.fibula dist:intramed.drôt a prút
5t13b.1↔ Otv.rep.triešt.zl.v kĺb.obl.humer.prox:uhlo.stabil.dlahou
5t13b.3↔ Otv.rep.triešt.zl.v kĺb.obl.humer.dist:uhlo.stabil.dlahou
5t13b.k↔ Otv.rep.triešt.zl.v kĺb.obl.tibia prox:uhlo.stabil.dlahou
5t13b.n↔ Otv.rep.triešt.zl.v kĺb.obl.tibia dist:uhlo.stabil.dlahou

5t13b.p↔ Otv.rep.triešt.zl.v kĺb.obl.fibula prox:uhlo.stabil.dlahou
5t13b.r↔ Otv.rep.triešt.zl.v kĺb.obl.fibula dist:uhlo.stabil.dlahou
5t13c.1↔ Otv.rep.triešt.zl.v kĺb.obl.humer.prox:uhl./kondyl.dl
5t13c.3↔ Otv.rep.triešt.zl.v kĺb.obl.humer.dist:uhl./kondyl.dl
5t13c.k↔ Otv.rep.triešt.zl.v kĺb.obl.tibia prox:uhl./kondyl.dl
5t13d.k↔ Otv.rep.triešt.zl.v kĺb.obl.tibia prox:skobou
5t13d.n↔ Otv.rep.triešt.zl.v kĺb.obl.tibia dist:skobou
5t13d.p↔ Otv.rep.triešt.zl.v kĺb.obl.fibula prox:skobou
5t13d.r↔ Otv.rep.triešt.zl.v kĺb.obl.fibula dist:skobou
5t13v.1↔ Otv.rep.triešt.zl.v kĺb.obl.humer.prox:kruh.vonk.skel.fix
5t13v.3↔ Otv.rep.triešt.zl.v kĺb.obl.humer.dist:kruh.vonk.skel.fix
5t13v.k↔ Otv.rep.triešt.zl.v kĺb.obl.tibia prox:kruh.vonk.skel.fix
5t13v.n↔ Otv.rep.triešt.zl.v kĺb.obl.tibia dist:kruh.vonk.skel.fix
5t13v.p↔ Otv.rep.triešt.zl.v kĺb.obl.fibula prox:kruh.vonk.skel.fix
5t13v.r↔ Otv.rep.triešt.zl.v kĺb.obl.fibula dist:kruh.vonk.sk.fix
5t13x.1↔ Otv.rep.triešt.zl.v kĺb.obl.humer.prox:iným osteos.m
5t13x.3↔ Otv.rep.triešt.zl.v kĺb.obl.humer.dist:iným osteos.m
5t13x.k↔ Otv.rep.triešt.zl.v kĺb.obl.tibia prox:iným osteos.m
5t13x.n↔ Otv.rep.triešt.zl.v kĺb.obl.tibia dist:iným osteos.m
5t13x.p↔ Otv.rep.triešt.zl.v kĺb.obl.fibula prox:iným osteos.m
5t13x.r↔ Otv.rep.triešt.zl.v kĺb.obl.fibula dist:iným osteos.m
5t13z.1↔ Otv.rep.triešt.zl.v kĺb.obl.humer.prox:resorb.mat
5t13z.3↔ Otv.rep.triešt.zl.v kĺb.obl.humer.dist:resorb.mat
5t13z.k↔ Otv.rep.triešt.zl.v kĺb.obl.tibia prox:resorb.mat
5t13z.n↔ Otv.rep.triešt.zl.v kĺb.obl.tibia dist:resorb.mat
5t13z.p↔ Otv.rep.triešt.zl.v kĺb.obl.fibula prox:resorb.mat
5t13z.r↔ Otv.rep.triešt.zl.v kĺb.obl.fibula dist:resorb.mat
5t215.1↔ Zat.rep.zl./epifyzeolýzy:humerus prox:dyn.kompr.skr.v dl
5t215.2↔ Zat.rep.zl./epifyzeolýzy:humerus diaf:dyn.kompr.skr.v dl.
5t215.k↔ Zat.rep.zl./epifyzeolýzy:tibia prox:dyn.kompr.skr.v dl.
5t216.1↔ Zat.rep.zl./epifyzeol:humerus prox.:nezaist.predvŕt.iM klin
5t216.2↔ Zat.rep.zl./epifyzeol:humerus diaf:nezaist.predvŕt.iM klin
5t216.3↔ Zat.rep.zl./epifyzeol:humerus dist.:nezaist.predvŕt.iM klin
5t216.k↔ Zat.rep.zl./epifyzeol:tibia proxim:nezaist.predvŕt.iM klin
5t216.m↔ Zat.rep.zl./epifyzeol:tibia diaf:nezaist.predvŕt.iM klin
5t216.n↔ Zat.rep.zl./epifyzeol:tibia distál:nezaist.predvŕt.iM klin
5t216.p↔ Zat.rep.zl./epifyzeol:fibula prox:nezaist.predvŕt.iM klin
5t216.q↔ Zat.rep.zl./epifyzeol:fibula diaf:nezaist.predvŕt.iM klin
5t216.r↔ Zat.rep.zl./epifyzeol:fibula distál:nezaist.predvŕt.iM klin
5t217.1↔ Zat.rep.zl./epifyzeol:humerus prox.:zaist.intramedul.kl
5t217.2↔ Zat.rep.zl./epifyzeol:humerus diafýza:zaist.intramedul.kl
5t217.3↔ Zat.rep.zl./epifyzeol:humerus distál.:zaist.intramedul.kl
5t217.k↔ Zat.rep.zl./epifyzeol:tibia proxim:zaist.intramedul.kl
5t217.m↔ Zat.rep.zl./epifyzeol:tibia diaf:zaist.intramedul.kl
5t217.n↔ Zat.rep.zl./epifyzeol:tibia distál:zaist.intramedul.kl
5t217.p↔ Zat.rep.zl./epifyzeol:fibula proximál:zaist.intramedul.kl
5t217.q↔ Zat.rep.zl./epifyzeol:fibula diaf:zaist.intramedul.kl
5t217.r↔ Zat.rep.zl./epifyzeol:fibula distál:zaist.intramedul.kl
5t218.1↔ Zat.rep.zl./epifyzeol:humerus prox.:iM klin so zaist.kĺb.k
5t218.2↔ Zat.rep.zl./epifyzeol:humerus diafýza:iM klin so zaist.kĺb.k
5t218.3↔ Zat.rep.zl./epifyzeol:humerus distál.:iM klin so zaist.kĺb.k
5t218.k↔ Zat.rep.zl./epifyzeol:tibia proxim:iM klin so zaist.kĺb.k
5t218.m↔ Zat.rep.zl./epifyzeol:tibia diaf:iM klin so zaist.kĺb.k
5t218.n↔ Zat.rep.zl./epifyzeol:tibia distál:iM klin so zaist.kĺb.k
5t218.p↔ Zat.rep.zl./epifyzeol:fibula proximál:iM klin so zaist.kĺb.k
5t218.q↔ Zat.rep.zl./epifyzeol:fibula diaf:iM klin so zaist.kĺb.k
5t218.r↔ Zat.rep.zl./epifyzeol:fibula distál:iM klin so zaist.kĺb.k
5t219.k↔ Zatv.rep.zl./epifyzeolýzy:tibia proximálna:transf.kl.
5t219.m↔ Zatv.repoz.zl./epifyzeolýzy:tibia diaf:transf.klin
5t219.n↔ Zatv.rep.zlom./epifyzeolýzy:tibia distál:transf.kl.
5t21c.1↔ Zatv.repoz.zl./epifyzeol:humerus prox:uhl./kondyl.dl
5t21c.3↔ Zatv.repoz.zl./epifyzeol:humerus dist:uhl./kondyl.dl
5t21c.k↔ Zatv.repoz.zl./epifyzeol:tibia prox:uhl./kondyl.dl
5t21c.n↔ Zatv.repoz.zl./epifyzeol:tibia dist:uhl./kondyl.dl
5t21t.1↔ Zatv.repoz.zl./epifyzeol:humerus prox:vonk.skelet.fix
5t21t.2↔ Zatv.repoz.zl./epifyzeol:humerus diaf:vonk.skelet.fix
5t21t.3↔ Zatv.repoz.zl./epifyzeol:humerus dist:vonk.skelet.fix
5t21t.k↔ Zatv.repoz.zl./epifyzeol:tibia prox:vonk.skelet.fix
5t21t.m↔ Zatv.repoz.zl./epifyzeol:tibia diaf:vonk.skelet.fix
5t21t.n↔ Zatv.repoz.zl./epifyzeol:tibia dist:vonk.skelet.fix
5t21t.p↔ Zatv.repoz.zl./epifyzeol:fibula prox:vonk.skelet.fix
5t21t.q↔ Zatv.repoz.zl./epifyzeol:fibula diaf.vonk.skelet.fix
5t21t.r↔ Zatv.repoz.zl./epifyzeol:fibula distál:vonk.skelet.fix
5t21v.1↔ Zatv.repoz.zl./epifyzeol:hum.prox:kruh.vonkaj.fix
5t21v.2↔ Zatv.repoz.zl./epifyzeol:hum.diaf.:kruh.vonkaj.fix
5t21v.3↔ Zatv.repoz.zl./epifyzeol:humer.dist:kruh.vonkaj.fix
5t21v.k↔ Zatv.repoz.zl./epifyzeol:tibia prox:kruh.vonkaj.fix
5t21v.m↔ Zatv.rep.zl./epifyzeol:tíbia diaf:kruh.vonkaj.fix
5t21v.n↔ Zatv.rep.zl./epifyzeol:tíb.dist:kruh.vonkaj.fix
5t21v.p↔ Zatv.rep.zl./epifyzeol:fibula prx:kruh.vonkaj.fix
5t21v.q↔ Zatv.repoz.zl./epifyzeol:fib.diaf:kruh.vonkaj.fix
5t21v.r↔ Zatv.repoz.zl./epifyzeol:fib.dist:kruh.vonkaj.fix
5t300.k↔ O.ch.artrotómia,kapsulotómia:členk.kĺb h.
5t303.k↔ O.ch.debridement:členkový kĺb horný
5t304.k↔ O.ch.parciál.synovektómia:členk.kĺb h.
5t305.k↔ O.ch.totálna synovektómia:členk.kĺb h.
5t306.j↔ O.ch.mobilizácia kĺbu(artrolýza):prx.tibfib.kĺb
5t306.k↔ O.ch.mobilizácia kĺbu(artrolýza):členk.kĺb h.
5t307.k↔ O.ch.odstr.periartikulár.osifikácií:členk.kĺb h.
5t308.k↔ O.ch.odstránenie voľných telies:členk.kĺb h.
5t30a.k↔ O.ch.vloženie nosiča lieku:členkový kĺb horný
5t30b.k↔ O.ch.odstránenie nosiča lieku:členk.kĺb h.
5t30c.k↔ O.ch.odstr.častí a zvyškov väzov:členk.kĺb h.
5t387.0↔ Artrodéza členkového kĺbu bez ďalšieho kĺbu
5t387.1↔ Artrodéza členkového kĺbu so subtalárnym kĺbom
5t387.2↔ Artrodéza členk.kĺbu so subtalár.a Chopartovým kĺbom
5t388.1↔ Artrodéza sub talo:1 časť subtalárneho kĺbu
5t388.2↔ Artrodéza sub talo:2 časti subtalárneho kĺbu
5t388.3↔ Artrodéza sub talo:3 časti subtalárneho kĺbu

Výkon I13-5

13t20.1↔ Biopsia s incíziou humeru
13t20.7↔ Biopsia s incíziou tibie a fibuly
5t005.1↔ Odstr.cudz.telesa:humerus proxim.
5t005.2↔ Odstr.cudz.telesa:humerus diafyz.
5t005.3↔ Odstr.cudz.telesa:humerus distál.
5t005.k↔ Odstr.cudz.telesa:tibia proximál.
5t005.m↔ Odstr.cudz.telesa:tibia diafyz.
5t005.n↔ Odstr.cudz.telesa:tibia distál.
5t006.1↔ Debridement (odstr.nekrotickej kosti):humerus prox.
5t006.2↔ Debridement (odstr.nekrotickej kosti):humerus diafyz.
5t006.3↔ Debridement (odstr.nekrotickej kosti):humerus dist.
5t006.k↔ Debridement (odstr.nekrotickej kosti):tibia prox.
5t006.m↔ Debridement (odstr.nekrotickej kosti):tibia diafyz.
5t006.n↔ Debridement (odstr.nekrotickej kosti):tibia distal.
5t010.1↔ Valgotizačná osteotómia:humerus proximálny
5t010.2↔ Valgotizačná osteotómia:humerus diafýza
5t010.3↔ Valgotizačná osteotómia:humerus distál.
5t010.k↔ Valgotizačná osteotómia:tibia proximálna
5t010.m↔ Valgotizačná osteotómia:tibia diafyzárna
5t010.n↔ Valgotizačná osteotómia:tibia distálna
5t011.1↔ Varotizačná osteotómia:humerus proximálny
5t011.2↔ Varotizačná osteotómia:humerus diafýza
5t011.3↔ Varotizačná osteotómia:humerus distál.
5t011.k↔ Varotizačná osteotómia:tibia proximálna
5t011.m↔ Varotizačná osteotómia:tibia diafyzárna
5t011.n↔ Varotizačná osteotómia:tibia distálna
5t012.1↔ (De)-rotačná osteotómia:humerus proximálny
5t012.2↔ (De)-rotačná osteotómia:humerus diafýza
5t012.3↔ (De)-rotačná osteotómia:humerus distál.
5t012.k↔ (De)-rotačná osteotómia:tibia proximálna
5t012.m↔ (De)-rotačná osteotómia:tibia diafyzárna
5t012.n↔ (De)-rotačná osteotómia:tibia distálna
5t013.1↔ Skracovacia osteotómia:humerus proximálny
5t013.2↔ Skracovacia osteotómia:humerus diafýza

5t013.3↔ Skracovacia osteotómia:humerus distál.
5t013.k↔ Skracovacia osteotómia:tibia proximálna
5t013.m↔ Skracovacia osteotómia:tibia diafyzárna
5t013.n↔ Skracovacia osteotómia:tibia distálna
5t015.1↔ Osteotómia s valgotizáciou a (de-)rotáciou:humerus prox.
5t015.2↔ Osteotómia s valgotizáciou a (de-)rotáciou:humerus diaf.
5t015.3↔ Osteotómia s valgotizáciou a (de-)rotáciou:humerus dist.
5t015.k↔ Osteotómia s valgotizáciou a (de-)rotáciou:tibia prox.
5t015.m↔ Osteotómia s valgotizáciou a (de-)rotáciou:tibia diaf.
5t015.n↔ Osteotómia s valgotizáciou a (de-)rotáciou:tibia dist.
5t016.1↔ Osteotómia s varotizáciou a (de-)rotáciou:humerus prox.
5t016.2↔ Osteotómia s varotizáciou a (de-)rotáciou:humerus diafýza
5t016.3↔ Osteotómia s varotizáciou a (de-)rotáciou:humerus dist.
5t016.k↔ Osteotómia s varotizáciou a (de-)rotáciou:tibia prox.
5t016.m↔ Osteotómia s varotizáciou a (de-)rotáciou:tibia diaf.
5t016.n↔ Osteotómia s varotizáciou a (de-)rotáciou:tibia dist.
5t017.1↔ Osteotómia bez úpravy osi:humerus proximálny
5t017.2↔ Osteotómia bez úpravy osi:humerus diafýza
5t017.3↔ Osteotómia bez úpravy osi:humerus distál.
5t017.k↔ Osteotómia bez úpravy osi:tibia proximálna
5t017.m↔ Osteotómia bez úpravy osi:tibia diafyzárna
5t017.n↔ Osteotómia bez úpravy osi:tibia distálna
5t018.1↔ Kompl.osteotómia vo viac.rov:humerus prox.
5t018.2↔ Kompl.osteotómia vo viac.rov:humerus diafýza
5t018.3↔ Kompl.osteotómia vo viac.rov:humerus dist.
5t018.k↔ Kompl.osteotómia vo viac.rov:tibia proximálna
5t018.m↔ Kompl.osteotómia vo viac.rov:tibia diafyz.
5t018.n↔ Kompl.osteotómia vo viac.rov:tibia distálna
5t019.1↔ Kompl.osteotómia vo viac.rov.s úpravou osi:humerus prox.
5t019.2↔ Kompl.osteotómia vo viac.rov.s úpravou osi:humerus diaf.
5t019.3↔ Kompl.osteotómia vo viac.rov.s úpravou osi:humerus dist.
5t019.k↔ Kompl.osteotómia vo viac.rov.s úpravou osi:tibia prox.
5t019.m↔ Kompl.osteotómia vo viac.rov.s úpravou osi:tibia diaf.
5t019.n↔ Kompl.osteotómia vo viac.rov.s úpravou osi:tibia dist.
5t01x.1↔ Iné osteotómie a korektívne osteotómie:humerus prox.
5t01x.2↔ Iné osteotómie a korekt.osteot:humerus diafýza
5t01x.3↔ Iné osteotómie a korektívne osteotómie:humerus dist.
5t01x.k↔ Iné osteotómie a korektívne osteotómie:tibia prox.
5t01x.m↔ Iné osteotómie a korektívne osteotómie:tibia diaf.
5t01x.n↔ Iné osteotómie a korektívne osteotómie:tibia dist.
5t020.1↔ Parciálna resekcia ch.kost.tk:humerus prox.
5t020.2↔ Parciálna resekcia ch.kost.tk:humerus diafýza
5t020.3↔ Parciálna resekcia ch.kost.tk:humerus dist.
5t020.m↔ Parciálna resekcia ch.kost.tk:tibia diaf.č.
5t020.n↔ Parciálna resekcia ch.kost.tk:tibia distálna
5t021.1↔ Parc.res.ch.kost.tk.s resekc.mäkk.tk:humerus prox.
5t021.2↔ Parc.res.ch.kost.tk.s resekc.mäkk.tk:humerus diafýza
5t021.3↔ Parc.res.ch.kost.tk.s resekc.mäkk.tk:humerus dist.
5t021.k↔ Parc.res.ch.kost.tk.s resekc.mäkk.tk:tibia prox.
5t021.m↔ Parc.res.ch.kost.tk.s resekc.mäkk.tk:tibia diaf.
5t021.n↔ Parc.res.ch.kost.tk.s resekc.mäkk.tk:tibia dist.
5t022.1↔ Parc.res.ch.kost.tk.s preruš.kontinuity:humerus prox.
5t022.2↔ Parc.res.ch.kost.tk.s preruš.kontinuity:humerus diaf.
5t022.3↔ Parc.res.ch.kost.tk.s preruš.kontinuity:humerus dist.
5t022.k↔ Parc.res.ch.kost.tk.s preruš.kontinuity:tibia prox.
5t022.m↔ Parc.res.ch.kost.tk.s preruš.kontinuity:tibia diaf.
5t022.n↔ Parc.res.ch.kost.tk.s preruš.kontinuity:tibia dist.
5t023.1↔ Parc.res.ch.k.tk.s preruš.kont.vr.res.mäkk.tk:hum.p.
5t023.2↔ Parc.res.ch.k.tk.s preruš.kont.vr.res.mäkk.tk:hum.df.
5t023.3↔ Parc.res.ch.k.tk.s preruš.kont.vr.res.mäkk.tk:hum.ds.
5t023.k↔ Parc.res.ch.k.tk.s preruš.kont.vr.res.mäkk.tk:tibia prox.
5t023.m↔ Parc.res.ch.k.tk.s preruš.kont.vr.res.mäkk.tk:tibia diaf.
5t023.n↔ Parc.res.ch.k.tk.s preruš.kont.vr.res.mäkk.tk:tibia dist.
5t024.1↔ Parc.res.ch.k.tk.s preruš.kont.a násl.obnov:humerus prox.
5t024.2↔ Parc.res.ch.k.tk.s preruš.kont.a násl.obnov:humerus diaf.
5t024.3↔ Parc.res.ch.k.tk.s preruš.kont.a násl.obnov:humerus dist.
5t024.k↔ Parc.res.ch.k.tk.s preruš.kont.a násl.obnov:tibia prox.
5t024.m↔ Parc.res.ch.k.tk.s preruš.kont.a násl.obnov:tibia diaf.
5t024.n↔ Parc.res.ch.k.tk.s preruš.kont.a násl.obnov:tibia dist.
5t025.1↔ Parc.res.ch.k.tk.s pr.kon.a n.ob.s res.mäk.tk:hum.prox.
5t025.2↔ Parc.res.ch.k.tk.s pr.kon.a n.ob.s res.mäk.tk:hum.diaf.
5t025.3↔ Parc.res.ch.k.tk.s pr.kon.a n.ob.s res.mäk.tk:hum.dist.
5t025.k↔ Parc.res.ch.k.tk.s pr.kont.a n.ob.s res.mäk.tk:tibia pr.
5t025.m↔ Parc.res.ch.k.tk.s pr.kon.a n.ob.s res.mäkk.tk:tibia d.
5t025.n↔ Parc.res.ch.k.tk.s pr.kon.a n.ob.s res.mäk.tk:tibia d.
5t026.2↔ Totálna resekcia:humerus diafýza
5t026.m↔ Totálna resekcia:tibia diafyzárna časť
5t027.2↔ Totálna resekcia:humerus diafýza:s resekc.mäkk.tk.
5t027.m↔ Totálna resekcia:tibia diaf.:s resekc.mäkk.tk.
5t028.2↔ Totálna resekcia:humerus diafýza:s náhradou
5t028.m↔ Totálna resekcia:tibia diaf.:s náhradou
5t029.2↔ Totálna resekcia:humerus diafýza:s náhr.vr.res.mäkk.tk
5t029.m↔ Totálna resekcia:tibia diaf.:s náhr.vrátane res.mäkk.tk
5t02x.1↔ Iné totál.excízie a res.kost.tk:humerus prox.
5t02x.2↔ Iné totál.excízie a res.kost.tk:humerus diafýza
5t02x.3↔ Iné totál.excízie a res.kost.tk:humerus dist.
5t02x.k↔ Iné totál.excízie a res.kostného tk:tibia prox.
5t02x.m↔ Iné totál.excízie a res.kost.tk:tibia diaf.č.
5t02x.n↔ Iné totál.excízie a res.kost.tk:tibia dist.č.
5t040.1↔ Autológ.transplant.spongióz.kosti:humerus prox.
5t040.2↔ Autológ.transplant.spongióz.kosti:humerus diafýza
5t040.3↔ Autológ.transplant.spongióz.kosti:humerus dist.
5t040.m↔ Autológ.transplant.spongióz.kosti:tibia diaf.
5t040.n↔ Autológ.transplant.spongióz.kosti:tibia dist.
5t041.1↔ Autológna transpl.kortiko-spongióz.štep:humerus prox.
5t041.2↔ Autológna transpl.kortiko-spongióz.štep:humerus diaf.
5t041.3↔ Autológna transpl.kortiko-spongióz.štep:humerus dist.
5t041.k↔ Autológna transpl.kortiko-spongióz.štep:tibia prox.
5t041.m↔ Autológna transpl.kortiko-spongióz.štep:tibia diaf.
5t041.n↔ Autológna transpl.kortiko-spongióz.štep:tibia dist.
5t042.1↔ Autológ.rozšír.transpl.(>4cm)kortiko-spongióz.št:hum.prx.
5t042.2↔ Autológ.rozšír.transpl.(>4cm)kortiko-spongióz.št:hum.diaf.
5t042.3↔ Autológ.rozšír.transpl.(>4cm)kortiko-spongióz.št:hum.dis.
5t042.k↔ Autológ.rozšír.transpl.(>4cm)kortiko-spongióz.št.:tibia prox.
5t042.m↔ Autológ.rozšír.transpl.(>4cm)kortiko-spongióz.št.:tibia diaf.
5t042.n↔ Autológ.rozšír.transpl.(>4cm)kortiko-spongióz.št.:tibia dist.
5t043.1↔ Transpl.kost.tk.bez cievnej stopky:humerus prox.
5t043.2↔ Transpl.kost.tk.bez cievnej stopky:humerus diafýza
5t043.3↔ Transpl.kost.tk.bez cievnej stopky:humerus dist.
5t043.k↔ Transpl.kost.tk.bez cievnej stopky:tibia prox.
5t043.m↔ Transpl.kost.tk.bez cievnej stopky:tibia diaf.
5t043.n↔ Transpl.kost.tk.bez cievnej stopky:tibia dist.
5t044.1↔ Transpl.k.tk.s ciev.stopk.s mikrovask.anast:humerus prox.
5t044.2↔ Transpl.k.tk.s ciev.stopk.s mikrovask.anast:humerus diaf.
5t044.3↔ Transpl.k.tk.s ciev.stopk.s mikrovask.anast:humerus dist.
5t044.k↔ Transpl.k.tk.s ciev.stopk.s mikrovask.anast:tibia prox.
5t044.m↔ Transpl.k.tk.s ciev.stopk.s mikrovask.anast:tibia diaf.
5t044.n↔ Transpl.k.tk.s ciev.stopk.s mikrovask.anast:tibia dist.
5t045.1↔ Autológna transpl.chrupav.-kostn.transpl:humerus prox.
5t045.3↔ Autológ.transpl.chrupav.-kostn.transpl:humerus dist.
5t045.k↔ Autológna transpl.chrupav.-kostn.transpl:tibia prox.
5t045.n↔ Autológna transpl.chrupav.-kostn.transpl:tibia dist.
5t046.1↔ Alog.transpl.chrupav.-kostn.transpl:humerus prox.
5t046.3↔ Alog.transpl.chrupav.-kostn.transpl:humerus dist.
5t046.k↔ Alogénna transpl.chrupav.-kostn.transpl:tibia prox.
5t046.n↔ Alogénna transpl.chrupav.-kostn.transpl:tibia dist.
5t047.1↔ Alogénna transpl.spongióznej kosti:humerus prox.
5t047.2↔ Alogénna transpl.spongióznej kosti:humerus diafýza
5t047.3↔ Alogénna transpl.spongióznej kosti:humerus dist.
5t047.k↔ Alogénna transpl.spongióznej kosti:tibia prox.
5t047.m↔ Alogénna transpl.spongióznej kosti:tibia diaf.
5t047.n↔ Alogénna transpl.spongióznej kosti:tibia dist.
5t048.1↔ Alogénna transpl.kortiko-spongióz.št:humerus prox.
5t048.2↔ Alogénna transpl.kortiko-spongióz.št:humerus diaf.
5t048.3↔ Alogénna transpl.kortiko-spongióz.št:humerus dist.
5t048.k↔ Alogénna transpl.kortiko-spongióz.št:tibia prox.
5t048.m↔ Alogénna transpl.kortiko-spongióz.št:tibia diaf.
5t048.n↔ Alogénna transpl.kortiko-spongióz.št:tibia dist.
5t049.2↔ Alogénna transpl.rúrovitej kosti:humerus diafýza
5t049.m↔ Alogénna transpl.rúrovitej kosti:tibia diaf.

5t04a.1↔ Transpozícia kost.tk.s cievnou stopkou:humerus prox.
5t04a.2↔ Transpozícia kost.tk.s cievnou stopkou:humerus diafýza
5t04a.3↔ Transpozícia kost.tk.s cievnou stopkou:humerus dist.
5t04a.k↔ Transpozícia kost.tk.s cievnou stopkou:tibia prox.
5t04a.m↔ Transpozícia kost.tk.s cievnou stopkou:tibia diaf.
5t04a.n↔ Transpozícia kost.tk.s cievnou stopkou:tibia dist.
5t04b.1↔ Transpl.humán.demineraliz.kost.matrix:humerus prox.
5t04b.2↔ Transpl.humán.demineraliz.kost.matrix:humerus diaf.
5t04b.3↔ Transpl.humán.demineraliz.kost.matrix:humerus dist.
5t04b.k↔ Transpl.humán.demineraliz.kost.matrix:tibia prox.
5t04b.m↔ Transpl.humán.demineraliz.kost.matrix:tibia diaf.
5t04b.n↔ Transpl.humán.demineraliz.kost.matrix:tibia dist.
5t04x.1↔ Iné transplantácie/transpozície kost.tk:humerus prox.
5t04x.2↔ Iné transplantácie/transpozície kost.tk:humerus diafýza
5t04x.3↔ Iné transplantácie/transpozície kost.tk:humerus dist.
5t04x.k↔ Iné transplantácie/transpozície kost.tk:tibia prox.
5t04x.m↔ Iné transplantácie/transpozície kost.tk:tibia diaf.
5t04x.n↔ Iné transplantácie/transpozície kost.tk:tibia dist.
5t050.1↔ Impl.kost.cementu bez prísady ATB:humerus prox.
5t050.2↔ Impl.kost.cementu bez prísady ATB:humerus diaf.
5t050.3↔ Impl.kost.cementu bez prísady ATB:humerus dist.
5t050.k↔ Impl.kost.cementu bez prísady ATB:tibia prox.
5t050.m↔ Impl.kost.cementu bez prísady ATB:tibia diaf.
5t050.n↔ Impl.kost.cementu bez prísady ATB:tibia dist.
5t051.1↔ Impl.kost.cementu s prísadou ATB:humerus pr.
5t051.2↔ Impl.kost.cementu s prísadou ATB:humerus diaf.
5t051.3↔ Impl.kost.cementu s prísadou ATB:humerus dist.
5t051.k↔ Impl.kost.cementu s prísadou ATB:tibia prox.
5t051.m↔ Impl.kost.cementu s prísadou ATB:tibia diaf.
5t051.n↔ Impl.kost.cementu s prísadou ATB:tibia dist.
5t052.1↔ Impl.keram.kost.náhrady:humerus prox.
5t052.2↔ Impl.keram.kost.náhrady:humerus diaf.
5t052.3↔ Impl.keram.kost.náhrady:humerus dist.
5t052.k↔ Impl.keram.kost.náhrady:tibia prox.
5t052.m↔ Impl.keram.kost.náhrady:tibia diaf.
5t052.n↔ Impl.keram.kost.náhrady:tibia dist.č.
5t053.1↔ Impl.resorb.keramic.kost.náhrady:humerus pr.
5t053.2↔ Impl.resorb.keramic.kost.náhrady:humerus diaf.
5t053.3↔ Impl.resorb.keramic.kost.náhrady:humerus dist.
5t053.k↔ Impl.resorb.keramic.kost.náhrady:tibia prox.
5t053.m↔ Impl.resorb.keramic.kost.náhrady:tibia diaf.
5t053.n↔ Impl.resorb.keramic.kost.náhrady:tibia dist.
5t054.1↔ Impl.kovovej kost.náhrady:humerus prox.
5t054.2↔ Impl.kovovej kost.náhrady:humerus diaf.
5t054.3↔ Impl.kovovej kost.náhrady:humerus dist.
5t054.k↔ Impl.kovovej kost.náhrady:tibia prox.
5t054.m↔ Impl.kovovej kost.náhrady:tibia diaf.
5t054.n↔ Impl.kovovej kost.náhrady:tibia dist.
5t05x.1↔ Impl.inej alopl.kost.náhr:humerus prox.
5t05x.2↔ Impl.inej alopl.kost.náhr:humerus diaf.
5t05x.3↔ Impl.inej alopl.kost.náhr:humerus dist.
5t05x.k↔ Impl.inej alopl.kost.náhr:tibia prox.
5t05x.m↔ Impl.inej alopl.kost.náhr:tibia diaf.
5t05x.n↔ Impl.inej alopl.kost.náhr:tibia dist.č.
5t070.1↔ Revízia osteos.m.bez jeho výmeny:humerus prox.
5t070.2↔ Revízia osteos.m.bez jeho výmeny:humerus diaf.
5t070.3↔ Revízia osteos.m.bez jeho výmeny:humerus dist.
5t070.k↔ Revízia osteos.m.bez jeho výmeny:tibia prox.
5t070.m↔ Revízia osteos.m.bez jeho výmeny:tibia diaf.
5t070.n↔ Revízia osteos.m.bez jeho výmeny:tibia dist.
5t075.1↔ Ods.dyn.kompresív.skrutky,príp.revíz:humerus prox.
5t075.2↔ Ods.dyn.kompresív.skrutky,príp.revíz:humerus diaf.
5t075.3↔ Ods.dyn.kompresív.skrutky,príp.revíz:humerus dist.
5t075.k↔ Odstr.dynam.kompresív.skrutky, príp.revízia:tibia prox.
5t075.n↔ Odstr.dynam.kompresív.skrutky, príp.revízia:tibia dist.
5t078.1↔ Odstr.vnútrodreň.klin.s kĺb.komp,príp.revíz:humerus prox
5t078.2↔ Odstr.vnútrodreň.klin.s kĺb.kompon,príp.revíz:humerus diaf
5t090.1↔ Sutúra periostu:humerus proxim.
5t090.2↔ Sutúra periostu:humerus diaf.
5t090.3↔ Sutúra periostu:humerus dist.
5t090.k↔ Sutúra periostu:tibia proxim.
5t090.m↔ Sutúra periostu:tibia diafyz.
5t090.n↔ Sutúra periostu:tibia dist.
5t091.1↔ Dočasná epifyzeodéza:humerus proxim.
5t091.3↔ Dočasná epifyzeodéza:humerus dist.
5t091.k↔ Dočasná epifyzeodéza:tibia proxim.
5t091.n↔ Dočasná epifyzeodéza:tibia dist.
5t092.1↔ Stála epifyzeodéza:humerus proxim.
5t092.3↔ Stála epifyzeodéza:humerus dist.
5t092.k↔ Stála epifyzeodéza:tibia proxim.
5t092.n↔ Stála epifyzeodéza:tibia dist.
5t093.1↔ Liečebná epifyzeolýza:humerus proxim.
5t093.3↔ Liečebná epifyzeolýza:humerus dist.
5t093.k↔ Liečebná epifyzeolýza:tibia proxim.
5t093.n↔ Liečebná epifyzeolýza:tibia dist.
5t09x.1↔ Ostatné OP na kostiach:humerus proxim.
5t09x.2↔ Ostatné OP na kostiach:humerus diafýz.
5t09x.3↔ Ostatné OP na kostiach:humerus distál.
5t09x.k↔ Ostatné OP na kostiach:tibia proxim.
5t09x.m↔ Ostatné OP na kostiach:tibia diafyz.
5t09x.n↔ Ostatné OP na kostiach:tibia distál.
5t100.2↔ Otv.rep. jednoduch.zlom.v diafýze:humerus:bez osteos.
5t100.m↔ Otv.rep.jednoduch.zlom.v diafýze:tibia:bez osteos.
5t101.2↔ Otv.rep. jednoduch.zlom.v diafýze:humerus:osteosy.skrutkou
5t101.m↔ Otv.rep.jednoduch.zlom.v diafýze:tibia:skrutkou
5t103.2↔ Otv.rep. jednoduch.zlom.v diafýze:humerus:št.dlahou
5t103.m↔ Otv.rep.jednoduch.zlom.v diafýze:tibia:št.dlahou
5t104.2↔ Otv.rep. jednoduch.zlom.v diafýze:humerus:drôtom/serkl
5t104.m↔ Otv.rep.jednoduch.zlom.v diafýze:tibia:drôtom/serkl
5t105.2↔ Otv.rep. jednod.zlom.v diafý:humer:dyn.kompr.skrutka v dl.
5t106.2↔ Otv.rep. jednod.zlom.v diafý:humer:nezaist.predvŕt.intrm.kl
5t106.m↔ Otv.rep.jednod.zlom.v diafýze:tibia:nezaist.predvŕt.intrm.kl
5t107.2↔ Otv.rep. jednod.zlom.v diafýze:humerus:zaist.predvŕt.intrm.kl
5t107.m↔ Otv.rep.jednod.zlom.v diafýze:tibia:zaist.predvŕt.intrm.kl
5t108.2↔ Otv.rep. jedn.zlom.v diafýze:humerus:iM kl.so zaist.pre kĺb.k
5t108.m↔ Otv.rep.jednod.zlom.v diafýze:tibia:iM kl.so zaist.pre kĺb.k
5t109.m↔ Otv.rep.jednod.zlom.v diafýze:tibia:transfix.kl
5t10a.2↔ Otv.rep. jednod.zlom.v diafýz:humerus:iM drôt.a prút
5t10a.m↔ Otv.rep.jednod.zlom.v diafýz:tibia:iM drôt.a prút
5t10b.2↔ Otv.rep. jednod.zlom.v diafýz:humerus:uhlo.stab.dlahou
5t10b.m↔ Otv.rep.jednod.zlom.v diafýz:tibia:uhlo.stab.dlahou
5t10c.2↔ Otv.rep. jednod.zlom.v diafýz:humerus:uhl./kondyl.dl
5t10t.2↔ Otv.rep. jednod.zlom.v diafýz:humerus:vonk.skelet.fix
5t10t.m↔ Otv.rep.jednod.zlom.v diafýz:tibia:vonk.skelet.fix
5t10v.2↔ Otv.rep. jednod.zlom.v diafýz:humerus:kruh.vonk.skelet.fix
5t10v.m↔ Otv.rep.jednod.zlom.v diafýz:tibia:kruh.vonk.skelet.fix
5t10x.2↔ Otv.rep. jednod.zlom.v diafýz:humerus:iným osteos.m
5t10x.m↔ Otv.rep.jednod.zlom.v diafýz:tibia:iným osteos.m
5t10z.2↔ Otv.rep. jednod.zlom.v diafýz:humerus:rezorb.mat
5t10z.m↔ Otv.rep.jednod.zlom.v diafýz:tibia:rezorb.mat
5t110.2↔ Otv.rep.triešt.zlom.v diafýze:humerus:bez osteosynt
5t110.m↔ Otv.rep.triešt.zlom.v diafýz:tibia:bez osteosynt
5t113.2↔ Otv.rep.triešt.zlom.v diafýze:humerus:št.dlahou
5t113.m↔ Otv.rep.triešt.zlom.v diafýze:tibia:št.dlahou
5t114.2↔ Otv.rep.triešt.zlom.v diafýze:humerus:drôtom/serkl
5t114.m↔ Otv.rep.triešt.zlom.v diafýze:tibia:drôtom/serkl
5t115.2↔ Otv.rep.triešt.zlom.v diafýz:humerus:dyn.kompr.skr.v dl.
5t116.2↔ Otv.rep.triešt.zlom.v diafýz:humer:nezaist.predvŕt.iM.kl
5t116.m↔ Otv.rep.triešt.zlom.v diafýz:tibia:nezaist.predvŕt.iM.kl
5t117.2↔ Otv.rep.triešt.zlom.v diafýz:humerus:zaist.predvŕt.iM.kl
5t117.m↔ Otv.rep.triešt.zlom.v diafýz:tibia:zaist.predvŕt.intramed.kl
5t118.2↔ Otv.rep.triešt.zlom.v diafýz:humer:iM klin.so zaist.pre kĺb.k
5t118.m↔ Otv.rep.triešt.zlom.v diafýz:tibia:iM klin.so zaist.pre kĺb.k
5t11a.2↔ Otv.rep.triešt.zlom.v diafýz:humerus:iM.drôt a prút
5t11a.m↔ Otv.rep.triešt.zlom.v diafýz:tibia:iM.drôt a prút
5t11b.2↔ Otv.rep.triešt.zlom.v diafýz:humerus:uhlo.stab.dlaha
5t11b.m↔ Otv.rep.triešt.zlom.v diafýz:tibia:uhlo.stab.dlaha
5t11c.2↔ Otv.rep.triešt.zlom.v diafýz:humerus:uhlo./kondyl.dl
5t11t.2↔ Otv.rep.triešt.zlom.v diafýz:humerus:vonk.skelet.fix
5t11t.m↔ Otv.rep.triešt.zlom.v diafýz:tibia:vonk.skelet.fix

5t11v.2↔ Otv.rep.triešt.zlom.v diafýz:humerus:kruh.vonk.skelet.fix
5t11v.m↔ Otv.rep.triešt.zlom.v diafýz:tibia:kruh.vonk.skelet.fix
5t11x.2↔ Otv.rep.triešt.zlom.v diafýz:humerus:iným osteos.m
5t11x.m↔ Otv.rep.triešt.zlom.v diafýz:tibia:iným osteos.m
5t11y.2↔ Otv.rep.triešt.zlom.v diafýz:humerus:bližšie neuč.mat
5t11y.m↔ Otv.rep.triešt.zlom.v diafýz:tibia:bližšie neuč.mat
5t120.1↔ Otv.rep.jedn.zl.v kĺb.obl.humer.prox:bez osteosyntézy
5t120.3↔ Otv.rep.jedn.zl.v kĺb.obl.humer.dist:bez osteosyntézy
5t120.k↔ Otv.rep.jedn.zl.v kĺb.obl.tibia prox:bez osteosyntézy
5t120.n↔ Otv.rep.jedn.zl.v kĺb.obl.tibia dist:bez osteosyntézy
5t121.1↔ Otv.rep.jedn.zl.v kĺb.obl.humer.prox:skrutkou
5t121.3↔ Otv.rep.jedn.zl.v kĺb.obl.humer.dist:skrutkou
5t121.k↔ Otv.rep.jedn.zl.v kĺb.obl.tibia prox:skrutkou
5t121.n↔ Otv.rep.jedn.zl.v kĺb.obl.tibia dist:skrutkou
5t123.1↔ Otv.rep.jedn.zl.v kĺb.obl.humer.prox:štand.dlahou
5t123.3↔ Otv.rep.jedn.zl.v kĺb.obl.humer.dist:štand.dlahou
5t123.k↔ Otv.rep.jedn.zl.v kĺb.obl.tibia prox:štand.dlahou
5t123.n↔ Otv.rep.jedn.zl.v kĺb.obl.tibia dist:štand.dlahou
5t124.1↔ Otv.rep.jedn.zl.v kĺb.obl.humer.prox:drôt/serkláž
5t124.3↔ Otv.rep.jedn.zl.v kĺb.obl.humer.dist:drôt/serkláž
5t124.k↔ Otv.rep.jedn.zl.v kĺb.obl.tibia prox:drôt/serkláž
5t124.n↔ Otv.rep.jedn.zl.v kĺb.obl.tibia dist:drôt/serkláž
5t125.1↔ Otv.rep.jedn.zl.v kĺb.obl.humer.prox:dyn.kompr.skrutka v dl
5t125.k↔ Otv.rep.jedn.zl.v kĺb.obl.tibia prox:dyn.kompr.skrutka v dl
5t128.1↔ Otv.rep.jedn.zl.v kĺbe humer.prox:iM.klin.so zaist.pre kĺb.k
5t129.k↔ Otv.rep.jedn.zl.v kĺb.obl.tibia prox.:transfix.klin.
5t129.n↔ Otv.rep.jedn.zl.v kĺb.obl.tibia dist:transfix.klin.
5t12a.1↔ Otv.rep.jedn.zl.v kĺb.obl.humer.prox.:iM drôt,prút
5t12a.3↔ Otv.rep.jedn.zl.v kĺb.obl.humer.dist.:iM drôt,prút
5t12a.k↔ Otv.rep.jedn.zl.v kĺb.obl.tibia prox.:iM drôt,prút
5t12a.n↔ Otv.rep.jedn.zl.v kĺb.obl.tibia dist.:iM drôt,prút
5t12b.1↔ Otv.rep.jedn.zl.v kĺb.obl.humer.prox:uhlo.stab.dlaha
5t12b.3↔ Otv.rep.jedn.zl.v kĺb.obl.humer.dist:uhlo.stab.dlaha
5t12b.k↔ Otv.rep.jedn.zl.v kĺb.obl.tibia prox:uhlo.stab.dlaha
5t12b.n↔ Otv.rep.jedn.zl.v kĺb.obl.tibia dist:uhlo.stab.dlaha
5t12c.1↔ Otv.rep.jedn.zl.v kĺb.obl.humer.prox:uhlo./kondyl.dl
5t12c.3↔ Otv.rep.jedn.zl.v kĺb.obl.humer.dist:uhlo./kondyl.dl
5t12c.k↔ Otv.rep.jedn.zl.v kĺb.obl.tibia prox:uhlo./kondyl.dl
5t12d.k↔ Otv.rep.jedn.zl.v kĺb.obl.tibia prox:skobou
5t12d.n↔ Otv.rep.jedn.zl.v kĺb.obl.tibia dist:skobou
5t12t.1↔ Otv.rep.jedn.zl.v kĺb.obl.humer.prox:vonk.skelet.fix
5t12t.3↔ Otv.rep.jedn.zl.v kĺb.obl.humer.dist:vonk.skelet.fix
5t12t.k↔ Otv.rep.jedn.zl.v kĺb.obl.tibia prox:vonk.skelet.fix
5t12t.n↔ Otv.rep.jedn.zl.v kĺb.obl.tibia dist:vonk.skelet.fix
5t12v.1↔ Otv.rep.jedn.zl.v kĺb.obl.humer.prox:kruh.vonk.skelet.fix
5t12v.3↔ Otv.rep.jedn.zl.v kĺb.obl.humer.dist:kruh.vonk.skelet.fix
5t12v.k↔ Otv.rep.jedn.zl.v kĺb.obl.tibia prox:kruh.vonk.skelet.fix
5t12v.n↔ Otv.rep.jedn.zl.v kĺb.obl.tibia dist:kruh.vonk.skelet.fix
5t12x.1↔ Otv.rep.jedn.zl.v kĺb.obl.humer.prox:iným osteos.m
5t12x.3↔ Otv.rep.jedn.zl.v kĺb.obl.humer.dist:iným osteos.m
5t12x.k↔ Otv.rep.jedn.zl.v kĺb.obl.tibia prox:iným osteos.m
5t12x.n↔ Otv.rep.jedn.zl.v kĺb.obl.tibia dist:iným osteos.m
5t12z.1↔ Otv.rep.jedn.zl.v kĺb.obl.humer.prox:resorb.mat
5t12z.3↔ Otv.rep.jedn.zl.v kĺb.obl.humer.dist:resorb.mat
5t12z.k↔ Otv.rep.jedn.zl.v kĺb.obl.tibia prox:resorb.mat
5t12z.n↔ Otv.rep.jedn.zl.v kĺb.obl.tibia dist:resorb.mat
5t131.1↔ Otv.rep.triešt.zl.v kĺb.obl.humer.prox:skrutkou
5t131.3↔ Otv.rep.triešt.zl.v kĺb.obl.humer.dist:skrutkou
5t131.k↔ Otv.rep.triešt.zl.v kĺb.obl.tibia prox:skrutkou
5t131.n↔ Otv.rep.triešt.zl.v kĺb.obl.tibia dist:skrutkou
5t133.1↔ Otv.rep.triešt.zl.v kĺb.obl.humer.prox:št.dlahou
5t133.3↔ Otv.rep.triešt.zl.v kĺb.obl.humer.dist:št.dlahou
5t133.k↔ Otv.rep.triešt.zl.v kĺb.obl.tibia prox:št.dlahou
5t133.n↔ Otv.rep.triešt.zl.v kĺb.obl.tibia dist:št.dlahou
5t134.1↔ Otv.rep.triešt.zl.v kĺb.obl.humer.prox:drôt/serkláž
5t134.3↔ Otv.rep.triešt.zl.v kĺb.obl.humer.dist:drôt/serkláž
5t134.k↔ Otv.rep.triešt.zl.v kĺb.obl.tibia prox:drôt/serkláž
5t134.n↔ Otv.rep.triešt.zl.v kĺb.obl.tibia dist:drôt/serkláž
5t135.1↔ Otv.rep.triešt.zl.v kĺbe humer.prox:dyn.kompr.skrutka v dl
5t135.3↔ Otv.rep.triešt.zl.v kĺbe humer.dist:dyn.kompr.skrut.v dlahe
5t135.k↔ Otv.rep.triešt.zl.v kĺb.obl.tibia prox:dyn.kompr.skrutka v dl
5t137.1↔ Otv.rep.triešt.zl.v kĺb.obl.humer.prox:zaist.intramed.kl
5t137.3↔ Otv.rep.triešt.zl.v kĺb.obl.humer.dist:zaist.intramed.kl
5t137.k↔ Otv.rep.triešt.zl.v kĺb.obl.tibia prox:zaist.intramed.kl
5t137.n↔ Otv.rep.triešt.zl.v kĺb.obl.tibia dist:zaist.intramed.kl
5t138.1↔ Otv.rep.triešt.zl.v kĺbe humer.prox:iM klin.so zaist.pre kĺb.k
5t138.3↔ Otv.rep.triešt.zl.v kĺbe humer.dist:iM klin.so zaist.pre kĺb.k
5t138.k↔ Otv.rep.triešt.zl.v kĺbe tibia prox:iM klin.so zaist.pre kĺb.k
5t138.n↔ Otv.rep.triešt.zl.v kĺbe tibia dist:iM klin.so zaist.pre kĺb.k
5t139.k↔ Otv.rep.triešt.zl.v kĺb.obl.tibia prox:transfix.klin.
5t139.n↔ Otv.rep.triešt.zl.v kĺb.obl.tibia dist:transfix.klin.
5t13a.3↔ Otv.rep.triešt.zl.v kĺb.obl.humer.dist:intramed.drôt a prút
5t13a.k↔ Otv.rep.triešt.zl.v kĺb.obl.tibia prox:intramed.drôt a prút
5t13a.n↔ Otv.rep.triešt.zl.v kĺb.obl.tibia dist:intramed.drôt a prút
5t13b.1↔ Otv.rep.triešt.zl.v kĺb.obl.humer.prox:uhlo.stabil.dlahou
5t13b.3↔ Otv.rep.triešt.zl.v kĺb.obl.humer.dist:uhlo.stabil.dlahou
5t13b.k↔ Otv.rep.triešt.zl.v kĺb.obl.tibia prox:uhlo.stabil.dlahou
5t13b.n↔ Otv.rep.triešt.zl.v kĺb.obl.tibia dist:uhlo.stabil.dlahou
5t13c.1↔ Otv.rep.triešt.zl.v kĺb.obl.humer.prox:uhl./kondyl.dl
5t13c.3↔ Otv.rep.triešt.zl.v kĺb.obl.humer.dist:uhl./kondyl.dl
5t13c.k↔ Otv.rep.triešt.zl.v kĺb.obl.tibia prox:uhl./kondyl.dl
5t13d.k↔ Otv.rep.triešt.zl.v kĺb.obl.tibia prox:skobou
5t13d.n↔ Otv.rep.triešt.zl.v kĺb.obl.tibia dist:skobou
5t13v.1↔ Otv.rep.triešt.zl.v kĺb.obl.humer.prox:kruh.vonk.skel.fix
5t13v.3↔ Otv.rep.triešt.zl.v kĺb.obl.humer.dist:kruh.vonk.skel.fix
5t13v.k↔ Otv.rep.triešt.zl.v kĺb.obl.tibia prox:kruh.vonk.skel.fix
5t13v.n↔ Otv.rep.triešt.zl.v kĺb.obl.tibia dist:kruh.vonk.skel.fix
5t13x.1↔ Otv.rep.triešt.zl.v kĺb.obl.humer.prox:iným osteos.m
5t13x.3↔ Otv.rep.triešt.zl.v kĺb.obl.humer.dist:iným osteos.m
5t13x.k↔ Otv.rep.triešt.zl.v kĺb.obl.tibia prox:iným osteos.m
5t13x.n↔ Otv.rep.triešt.zl.v kĺb.obl.tibia dist:iným osteos.m
5t13z.1↔ Otv.rep.triešt.zl.v kĺb.obl.humer.prox:resorb.mat
5t13z.3↔ Otv.rep.triešt.zl.v kĺb.obl.humer.dist:resorb.mat
5t13z.k↔ Otv.rep.triešt.zl.v kĺb.obl.tibia prox:resorb.mat
5t13z.n↔ Otv.rep.triešt.zl.v kĺb.obl.tibia dist:resorb.mat
5t211.1↔ Zat.rep.zl./epifyzeolýzy:humerus prox.:skrutkou
5t211.2↔ Zat.rep.zl./epifyzeolýzy:humerus diafýza:skrutkou
5t211.3↔ Zat.rep.zl./epifyzeolýzy:humerus distál.:skrutkou
5t211.k↔ Zat.rep.zl./epifyzeolýzy:tibia proxim:skrutkou
5t211.m↔ Zat.rep.zl./epifyzeolýzy:tibia diaf:skrutkou
5t211.n↔ Zat.rep.zl./epifyzeolýzy:tibia distál:skrutkou
5t213.1↔ Zat.rep.zl./epifyzeolýzy:humerus prox:štandard.dlahou
5t213.2↔ Zat.rep.zl./epifyzeolýzy:humerus diafýza:štandard.dlahou
5t213.3↔ Zat.rep.zl./epifyzeolýzy:humerus distál.:štandard.dlahou
5t213.k↔ Zat.rep.zl./epifyzeolýzy:tibia proxim:štandard.dlahou
5t213.m↔ Zat.rep.zl./epifyzeolýzy:tibia diaf:štandard.dlahou
5t213.n↔ Zat.rep.zl./epifyzeolýzy:tibia distál:štandard.dlahou
5t214.1↔ Zat.rep.zl./epifyzeolýzy:humerus prox.:drôt./serkláž
5t214.2↔ Zat.rep.zl./epifyzeolýzy:humerus diafýza:drôt./serkláž
5t214.3↔ Zat.rep.zl./epifyzeolýzy:humerus distál.:drôt./serkláž
5t214.k↔ Zat.rep.zl./epifyzeolýzy:tibia proxim:drôt./serkláž
5t214.m↔ Zat.rep.zl./epifyzeolýzy:tibia diaf:drôt./serkláž
5t214.n↔ Zat.rep.zl./epifyzeolýzy:tibia distál:drôt./serkláž
5t215.1↔ Zat.rep.zl./epifyzeolýzy:humerus prox:dyn.kompr.skr.v dl
5t215.2↔ Zat.rep.zl./epifyzeolýzy:humerus diaf:dyn.kompr.skr.v dl.
5t215.k↔ Zat.rep.zl./epifyzeolýzy:tibia prox:dyn.kompr.skr.v dl.
5t216.1↔ Zat.rep.zl./epifyzeol:humerus prox.:nezaist.predvŕt.iM klin
5t216.2↔ Zat.rep.zl./epifyzeol:humerus diaf:nezaist.predvŕt.iM klin
5t216.3↔ Zat.rep.zl./epifyzeol:humerus dist.:nezaist.predvŕt.iM klin
5t216.k↔ Zat.rep.zl./epifyzeol:tibia proxim:nezaist.predvŕt.iM klin
5t216.m↔ Zat.rep.zl./epifyzeol:tibia diaf:nezaist.predvŕt.iM klin
5t216.n↔ Zat.rep.zl./epifyzeol:tibia distál:nezaist.predvŕt.iM klin
5t217.1↔ Zat.rep.zl./epifyzeol:humerus prox.:zaist.intramedul.kl
5t217.2↔ Zat.rep.zl./epifyzeol:humerus diafýza:zaist.intramedul.kl
5t217.3↔ Zat.rep.zl./epifyzeol:humerus distál.:zaist.intramedul.kl
5t217.k↔ Zat.rep.zl./epifyzeol:tibia proxim:zaist.intramedul.kl
5t217.m↔ Zat.rep.zl./epifyzeol:tibia diaf:zaist.intramedul.kl
5t217.n↔ Zat.rep.zl./epifyzeol:tibia distál:zaist.intramedul.kl
5t218.1↔ Zat.rep.zl./epifyzeol:humerus prox.:iM klin so zaist.kĺb.k
5t218.2↔ Zat.rep.zl./epifyzeol:humerus diafýza:iM klin so zaist.kĺb.k

5t218.3↔ Zat.rep.zl./epifyzeol:humerus distál.:iM klin so zaist.kĺb.k
5t218.k↔ Zat.rep.zl./epifyzeol:tibia proxim:iM klin so zaist.kĺb.k
5t218.m↔ Zat.rep.zl./epifyzeol:tibia diaf:iM klin so zaist.kĺb.k
5t218.n↔ Zat.rep.zl./epifyzeol:tibia distál:iM klin so zaist.kĺb.k
5t219.k↔ Zatv.rep.zl./epifyzeolýzy:tibia proximálna:transf.kl.
5t219.m↔ Zatv.repoz.zl./epifyzeolýzy:tibia diaf:transf.klin
5t219.n↔ Zatv.rep.zlom./epifyzeolýzy:tibia distál:transf.kl.
5t21a.1↔ Zatv.repoz.zl./epifyzeol:humer.prox:iM drôt,prút
5t21a.2↔ Zatv.repoz.zl./epifyzeol:humer.diaf:iM drôt,prút
5t21a.3↔ Zatv.repoz.zl./epifyzeol:humer.dist.iM drôt,prút
5t21a.k↔ Zatv.repoz.zl./epifyzeol:tíbia prox:iM drôt,prút
5t21a.m↔ Zatv.repoz.zl./epifyzeol:tíb.diaf:iM drôt,prút
5t21a.n↔ Zatv.repoz.zl./epifyzeol:tíb.dist:iM drôt,prút
5t21b.1↔ Zatv.repoz.zl./epifyzeol:humerus prox:uhlo.stab.dlahou
5t21b.2↔ Zatv.repoz.zl./epifyzeol:humerus diaf:uhlo.stab.dlahou
5t21b.3↔ Zatv.repoz.zl./epifyzeol:humerus dist.:uhlo.stab.dl
5t21b.k↔ Zatv.repoz.zl./epifyzeol:tibia prox.:uhlo.stab.dl
5t21b.m↔ Zatv.repoz.zl./epifyzeol:tibia diaf:uhlo.stab.dl
5t21b.n↔ Zatv.repoz.zl./epifyzeol:tibia dist:uhlo.stab.dl
5t21c.1↔ Zatv.repoz.zl./epifyzeol:humerus prox:uhl./kondyl.dl
5t21c.3↔ Zatv.repoz.zl./epifyzeol:humerus dist:uhl./kondyl.dl
5t21c.k↔ Zatv.repoz.zl./epifyzeol:tibia prox:uhl./kondyl.dl
5t21c.n↔ Zatv.repoz.zl./epifyzeol:tibia dist:uhl./kondyl.dl
5t21t.1↔ Zatv.repoz.zl./epifyzeol:humerus prox:vonk.skelet.fix
5t21t.2↔ Zatv.repoz.zl./epifyzeol:humerus diaf:vonk.skelet.fix
5t21t.3↔ Zatv.repoz.zl./epifyzeol:humerus dist:vonk.skelet.fix
5t21t.j↔ Zatv.repoz.zl./epifyzeol:patela:vonk.skelet.fix
5t21t.k↔ Zatv.repoz.zl./epifyzeol:tibia prox:vonk.skelet.fix
5t21t.m↔ Zatv.repoz.zl./epifyzeol:tibia diaf:vonk.skelet.fix
5t21t.n↔ Zatv.repoz.zl./epifyzeol:tibia dist:vonk.skelet.fix
5t21v.1↔ Zatv.repoz.zl./epifyzeol:hum.prox:kruh.vonkaj.fix
5t21v.2↔ Zatv.repoz.zl./epifyzeol:hum.diaf.:kruh.vonkaj.fix
5t21v.3↔ Zatv.repoz.zl./epifyzeol:humer.dist:kruh.vonkaj.fix
5t21v.k↔ Zatv.repoz.zl./epifyzeol:tibia prox:kruh.vonkaj.fix
5t21v.m↔ Zat.rep.zl./epifyzeol:tíbia diaf:kruh.vonkaj.fix
5t21v.n↔ Zatv.rep.zl./epifyzeol:tíb.dist:kruh.vonkaj.fix
5t21x.1↔ Zatv.repoz.zl./epifyzeol:humerus prox:iným osteos.m.
5t21x.2↔ Zatv.repoz.zl./epifyzeol:humerus diaf:iným osteos.m.
5t21x.3↔ Zatv.repoz.zl./epifyzeol:humerus dist:iným osteos.m.
5t21x.k↔ Zatv.repoz.zl./epifyzeol:tibia prox:iným osteos.m.
5t21x.m↔ Zatv.repoz.zl./epifyzeol:tibia diaf:iným osteos.m.
5t21x.n↔ Zatv.repoz.zl./epifyzeol:tibia dist:iným osteos.m.
5t21z.1↔ Zatv.repoz.zl./epifyzeol:humerus prox:rezorb.mat
5t21z.2↔ Zatv.repoz.zl./epifyzeol:humerus diaf:rezorb.mat
5t21z.3↔ Zatv.repoz.zl./epifyzeol:humerus dist:rezorb.mat
5t21z.k↔ Zatv.repoz.zl./epifyzeol:tibia prox:rezorb.mat
5t21z.m↔ Zatv.repoz.zl./epifyzeol:tibia diaf:rezorb.mat
5t21z.n↔ Zatv.repoz.zl./epifyzeol:tibia dist:rezorb.mat
5t387.0↔ Artrodéza členkového kĺbu bez ďalšieho kĺbu
5t387.1↔ Artrodéza členkového kĺbu so subtalárnym kĺbom
5t387.2↔ Artrodéza členk.kĺbu so subtalár.a Chopartovým kĺbom
5t388.1↔ Artrodéza sub talo:1 časť subtalárneho kĺbu
5t388.2↔ Artrodéza sub talo:2 časti subtalárneho kĺbu
5t388.3↔ Artrodéza sub talo:3 časti subtalárneho kĺbu

Výkon I13-6

13t20.1↔ Biopsia s incíziou humeru
13t20.7↔ Biopsia s incíziou tibie a fibuly
5t005.1↔ Odstr.cudz.telesa:humerus proxim.
5t005.2↔ Odstr.cudz.telesa:humerus diafyz.
5t005.3↔ Odstr.cudz.telesa:humerus distál.
5t005.k↔ Odstr.cudz.telesa:tibia proximál.
5t005.m↔ Odstr.cudz.telesa:tibia diafyz.
5t005.n↔ Odstr.cudz.telesa:tibia distál.
5t006.1↔ Debridement (odstr.nekrotickej kosti):humerus prox.
5t006.2↔ Debridement (odstr.nekrotickej kosti):humerus diafyz.
5t006.3↔ Debridement (odstr.nekrotickej kosti):humerus dist.
5t006.k↔ Debridement (odstr.nekrotickej kosti):tibia prox.
5t006.m↔ Debridement (odstr.nekrotickej kosti):tibia diafyz.
5t006.n↔ Debridement (odstr.nekrotickej kosti):tibia distal.
5t010.1↔ Valgotizačná osteotómia:humerus proximálny
5t010.2↔ Valgotizačná osteotómia:humerus diafýza
5t010.3↔ Valgotizačná osteotómia:humerus distál.
5t010.k↔ Valgotizačná osteotómia:tibia proximálna
5t010.m↔ Valgotizačná osteotómia:tibia diafyzárna
5t010.n↔ Valgotizačná osteotómia:tibia distálna
5t011.1↔ Varotizačná osteotómia:humerus proximálny
5t011.2↔ Varotizačná osteotómia:humerus diafýza
5t011.3↔ Varotizačná osteotómia:humerus distál.
5t011.k↔ Varotizačná osteotómia:tibia proximálna
5t011.m↔ Varotizačná osteotómia:tibia diafyzárna
5t011.n↔ Varotizačná osteotómia:tibia distálna
5t012.1↔ (De)-rotačná osteotómia:humerus proximálny
5t012.2↔ (De)-rotačná osteotómia:humerus diafýza
5t012.3↔ (De)-rotačná osteotómia:humerus distál.
5t012.k↔ (De)-rotačná osteotómia:tibia proximálna
5t012.m↔ (De)-rotačná osteotómia:tibia diafyzárna
5t012.n↔ (De)-rotačná osteotómia:tibia distálna
5t013.1↔ Skracovacia osteotómia:humerus proximálny
5t013.2↔ Skracovacia osteotómia:humerus diafýza
5t013.3↔ Skracovacia osteotómia:humerus distál.
5t013.k↔ Skracovacia osteotómia:tibia proximálna
5t013.m↔ Skracovacia osteotómia:tibia diafyzárna
5t013.n↔ Skracovacia osteotómia:tibia distálna
5t015.1↔ Osteotómia s valgotizáciou a (de-)rotáciou:humerus prox.
5t015.2↔ Osteotómia s valgotizáciou a (de-)rotáciou:humerus diaf.
5t015.3↔ Osteotómia s valgotizáciou a (de-)rotáciou:humerus dist.
5t015.k↔ Osteotómia s valgotizáciou a (de-)rotáciou:tibia prox.
5t015.m↔ Osteotómia s valgotizáciou a (de-)rotáciou:tibia diaf.
5t015.n↔ Osteotómia s valgotizáciou a (de-)rotáciou:tibia dist.
5t016.1↔ Osteotómia s varotizáciou a (de-)rotáciou:humerus prox.
5t016.2↔ Osteotómia s varotizáciou a (de-)rotáciou:humerus diafýza
5t016.3↔ Osteotómia s varotizáciou a (de-)rotáciou:humerus dist.
5t016.k↔ Osteotómia s varotizáciou a (de-)rotáciou:tibia prox.
5t016.m↔ Osteotómia s varotizáciou a (de-)rotáciou:tibia diaf.
5t016.n↔ Osteotómia s varotizáciou a (de-)rotáciou:tibia dist.
5t017.1↔ Osteotómia bez úpravy osi:humerus proximálny
5t017.2↔ Osteotómia bez úpravy osi:humerus diafýza
5t017.3↔ Osteotómia bez úpravy osi:humerus distál.
5t017.k↔ Osteotómia bez úpravy osi:tibia proximálna
5t017.m↔ Osteotómia bez úpravy osi:tibia diafyzárna
5t017.n↔ Osteotómia bez úpravy osi:tibia distálna
5t018.1↔ Kompl.osteotómia vo viac.rov:humerus prox.
5t018.2↔ Kompl.osteotómia vo viac.rov:humerus diafýza
5t018.3↔ Kompl.osteotómia vo viac.rov:humerus dist.
5t018.k↔ Kompl.osteotómia vo viac.rov:tibia proximálna
5t018.m↔ Kompl.osteotómia vo viac.rov:tibia diafyz.
5t018.n↔ Kompl.osteotómia vo viac.rov:tibia distálna
5t019.1↔ Kompl.osteotómia vo viac.rov.s úpravou osi:humerus prox.
5t019.2↔ Kompl.osteotómia vo viac.rov.s úpravou osi:humerus diaf.
5t019.3↔ Kompl.osteotómia vo viac.rov.s úpravou osi:humerus dist.
5t019.k↔ Kompl.osteotómia vo viac.rov.s úpravou osi:tibia prox.
5t019.m↔ Kompl.osteotómia vo viac.rov.s úpravou osi:tibia diaf.
5t019.n↔ Kompl.osteotómia vo viac.rov.s úpravou osi:tibia dist.
5t01x.1↔ Iné osteotómie a korektívne osteotómie:humerus prox.
5t01x.2↔ Iné osteotómie a korekt.osteot:humerus diafýza
5t01x.3↔ Iné osteotómie a korektívne osteotómie:humerus dist.
5t01x.k↔ Iné osteotómie a korektívne osteotómie:tibia prox.
5t01x.m↔ Iné osteotómie a korektívne osteotómie:tibia diaf.
5t01x.n↔ Iné osteotómie a korektívne osteotómie:tibia dist.
5t020.1↔ Parciálna resekcia ch.kost.tk:humerus prox.
5t020.2↔ Parciálna resekcia ch.kost.tk:humerus diafýza
5t020.3↔ Parciálna resekcia ch.kost.tk:humerus dist.
5t020.m↔ Parciálna resekcia ch.kost.tk:tibia diaf.č.
5t020.n↔ Parciálna resekcia ch.kost.tk:tibia distálna
5t021.1↔ Parc.res.ch.kost.tk.s resekc.mäkk.tk:humerus prox.

5t021.2↔ Parc.res.ch.kost.tk.s resekc.mäkk.tk:humerus diafýza
5t021.3↔ Parc.res.ch.kost.tk.s resekc.mäkk.tk:humerus dist.
5t021.k↔ Parc.res.ch.kost.tk.s resekc.mäkk.tk:tibia prox.
5t021.m↔ Parc.res.ch.kost.tk.s resekc.mäkk.tk:tibia diaf.
5t021.n↔ Parc.res.ch.kost.tk.s resekc.mäkk.tk:tibia dist.
5t022.1↔ Parc.res.ch.kost.tk.s preruš.kontinuity:humerus prox.
5t022.2↔ Parc.res.ch.kost.tk.s preruš.kontinuity:humerus diaf.
5t022.3↔ Parc.res.ch.kost.tk.s preruš.kontinuity:humerus dist.
5t022.k↔ Parc.res.ch.kost.tk.s preruš.kontinuity:tibia prox.
5t022.m↔ Parc.res.ch.kost.tk.s preruš.kontinuity:tibia diaf.
5t022.n↔ Parc.res.ch.kost.tk.s preruš.kontinuity:tibia dist.
5t023.1↔ Parc.res.ch.k.tk.s preruš.kont.vr.res.mäkk.tk:hum.p.
5t023.2↔ Parc.res.ch.k.tk.s preruš.kont.vr.res.mäkk.tk:hum.df.
5t023.3↔ Parc.res.ch.k.tk.s preruš.kont.vr.res.mäkk.tk:hum.ds.
5t023.k↔ Parc.res.ch.k.tk.s preruš.kont.vr.res.mäkk.tk:tibia prox.
5t023.m↔ Parc.res.ch.k.tk.s preruš.kont.vr.res.mäkk.tk:tibia diaf.
5t023.n↔ Parc.res.ch.k.tk.s preruš.kont.vr.res.mäkk.tk:tibia dist.
5t024.1↔ Parc.res.ch.k.tk.s preruš.kont.a násl.obnov:humerus prox.
5t024.2↔ Parc.res.ch.k.tk.s preruš.kont.a násl.obnov:humerus diaf.
5t024.3↔ Parc.res.ch.k.tk.s preruš.kont.a násl.obnov:humerus dist.
5t024.k↔ Parc.res.ch.k.tk.s preruš.kont.a násl.obnov:tibia prox.
5t024.m↔ Parc.res.ch.k.tk.s preruš.kont.a násl.obnov:tibia diaf.
5t024.n↔ Parc.res.ch.k.tk.s preruš.kont.a násl.obnov:tibia dist.
5t025.1↔ Parc.res.ch.k.tk.s pr.kon.a n.ob.s res.mäk.tk:hum.prox.
5t025.2↔ Parc.res.ch.k.tk.s pr.kon.a n.ob.s res.mäk.tk:hum.diaf.
5t025.3↔ Parc.res.ch.k.tk.s pr.kon.a n.ob.s res.mäk.tk:hum.dist.
5t025.k↔ Parc.res.ch.k.tk.s pr.kont.a n.ob.s res.mäk.tk:tibia pr.
5t025.m↔ Parc.res.ch.k.tk.s pr.kon.a n.ob.s res.mäkk.tk:tibia d.
5t025.n↔ Parc.res.ch.k.tk.s pr.kon.a n.ob.s res.mäk.tk:tibia d.
5t026.2↔ Totálna resekcia:humerus diafýza
5t026.m↔ Totálna resekcia:tibia diafyzárna časť
5t027.2↔ Totálna resekcia:humerus diafýza:s resekc.mäkk.tk.
5t027.m↔ Totálna resekcia:tibia diaf.:s resekc.mäkk.tk.
5t028.2↔ Totálna resekcia:humerus diafýza:s náhradou
5t028.m↔ Totálna resekcia:tibia diaf.:s náhradou
5t029.2↔ Totálna resekcia:humerus diafýza:s náhr.vr.res.mäkk.tk
5t029.m↔ Totálna resekcia:tibia diaf.:s náhr.vrátane res.mäkk.tk
5t02x.1↔ Iné totál.excízie a res.kost.tk:humerus prox.
5t02x.2↔ Iné totál.excízie a res.kost.tk:humerus diafýza
5t02x.3↔ Iné totál.excízie a res.kost.tk:humerus dist.
5t02x.k↔ Iné totál.excízie a res.kostného tk:tibia prox.
5t02x.m↔ Iné totál.excízie a res.kost.tk:tibia diaf.č.
5t02x.n↔ Iné totál.excízie a res.kost.tk:tibia dist.č.
5t040.1↔ Autológ.transplant.spongióz.kosti:humerus prox.
5t040.2↔ Autológ.transplant.spongióz.kosti:humerus diafýza
5t040.3↔ Autológ.transplant.spongióz.kosti:humerus dist.
5t040.m↔ Autológ.transplant.spongióz.kosti:tibia diaf.
5t040.n↔ Autológ.transplant.spongióz.kosti:tibia dist.
5t041.1↔ Autológna transpl.kortiko-spongióz.štep:humerus prox.
5t041.2↔ Autológna transpl.kortiko-spongióz.štep:humerus diaf.
5t041.3↔ Autológna transpl.kortiko-spongióz.štep:humerus dist.
5t041.k↔ Autológna transpl.kortiko-spongióz.štep:tibia prox.
5t041.m↔ Autológna transpl.kortiko-spongióz.štep:tibia diaf.
5t041.n↔ Autológna transpl.kortiko-spongióz.štep:tibia dist.
5t042.1↔ Autológ.rozšír.transpl.(>4cm)kortiko-spongióz.št:hum.prx.
5t042.2↔ Autológ.rozšír.transpl.(>4cm)kortiko-spongióz.št:hum.diaf.
5t042.3↔ Autológ.rozšír.transpl.(>4cm)kortiko-spongióz.št:hum.dis.
5t042.k↔ Autológ.rozšír.transpl.(>4cm)kortiko-spongióz.št.:tibia prox.
5t042.m↔ Autológ.rozšír.transpl.(>4cm)kortiko-spongióz.št.:tibia diaf.
5t042.n↔ Autológ.rozšír.transpl.(>4cm)kortiko-spongióz.št.:tibia dist.
5t043.1↔ Transpl.kost.tk.bez cievnej stopky:humerus prox.
5t043.2↔ Transpl.kost.tk.bez cievnej stopky:humerus diafýza
5t043.3↔ Transpl.kost.tk.bez cievnej stopky:humerus dist.
5t043.k↔ Transpl.kost.tk.bez cievnej stopky:tibia prox.
5t043.m↔ Transpl.kost.tk.bez cievnej stopky:tibia diaf.
5t043.n↔ Transpl.kost.tk.bez cievnej stopky:tibia dist.
5t044.1↔ Transpl.k.tk.s ciev.stopk.s mikrovask.anast:humerus prox.
5t044.2↔ Transpl.k.tk.s ciev.stopk.s mikrovask.anast:humerus diaf.
5t044.3↔ Transpl.k.tk.s ciev.stopk.s mikrovask.anast:humerus dist.
5t044.k↔ Transpl.k.tk.s ciev.stopk.s mikrovask.anast:tibia prox.
5t044.m↔ Transpl.k.tk.s ciev.stopk.s mikrovask.anast:tibia diaf.
5t044.n↔ Transpl.k.tk.s ciev.stopk.s mikrovask.anast:tibia dist.
5t045.1↔ Autológna transpl.chrupav.-kostn.transpl:humerus prox.
5t045.3↔ Autológ.transpl.chrupav.-kostn.transpl:humerus dist.
5t045.k↔ Autológna transpl.chrupav.-kostn.transpl:tibia prox.
5t045.n↔ Autológna transpl.chrupav.-kostn.transpl:tibia dist.
5t046.1↔ Alog.transpl.chrupav.-kostn.transpl:humerus prox.
5t046.3↔ Alog.transpl.chrupav.-kostn.transpl:humerus dist.
5t046.k↔ Alogénna transpl.chrupav.-kostn.transpl:tibia prox.
5t046.n↔ Alogénna transpl.chrupav.-kostn.transpl:tibia dist.
5t047.1↔ Alogénna transpl.spongióznej kosti:humerus prox.
5t047.2↔ Alogénna transpl.spongióznej kosti:humerus diafýza
5t047.3↔ Alogénna transpl.spongióznej kosti:humerus dist.
5t047.k↔ Alogénna transpl.spongióznej kosti:tibia prox.
5t047.m↔ Alogénna transpl.spongióznej kosti:tibia diaf.
5t047.n↔ Alogénna transpl.spongióznej kosti:tibia dist.
5t048.1↔ Alogénna transpl.kortiko-spongióz.št:humerus prox.
5t048.2↔ Alogénna transpl.kortiko-spongióz.št:humerus diaf.
5t048.3↔ Alogénna transpl.kortiko-spongióz.št:humerus dist.
5t048.k↔ Alogénna transpl.kortiko-spongióz.št:tibia prox.
5t048.m↔ Alogénna transpl.kortiko-spongióz.št:tibia diaf.
5t048.n↔ Alogénna transpl.kortiko-spongióz.št:tibia dist.
5t049.2↔ Alogénna transpl.rúrovitej kosti:humerus diafýza
5t049.m↔ Alogénna transpl.rúrovitej kosti:tibia diaf.
5t04a.1↔ Transpozícia kost.tk.s cievnou stopkou:humerus prox.
5t04a.2↔ Transpozícia kost.tk.s cievnou stopkou:humerus diafýza
5t04a.3↔ Transpozícia kost.tk.s cievnou stopkou:humerus dist.
5t04a.k↔ Transpozícia kost.tk.s cievnou stopkou:tibia prox.
5t04a.m↔ Transpozícia kost.tk.s cievnou stopkou:tibia diaf.
5t04a.n↔ Transpozícia kost.tk.s cievnou stopkou:tibia dist.
5t04b.1↔ Transpl.humán.demineraliz.kost.matrix:humerus prox.
5t04b.2↔ Transpl.humán.demineraliz.kost.matrix:humerus diaf.
5t04b.3↔ Transpl.humán.demineraliz.kost.matrix:humerus dist.
5t04b.k↔ Transpl.humán.demineraliz.kost.matrix:tibia prox.
5t04b.m↔ Transpl.humán.demineraliz.kost.matrix:tibia diaf.
5t04b.n↔ Transpl.humán.demineraliz.kost.matrix:tibia dist.
5t04x.1↔ Iné transplantácie/transpozície kost.tk:humerus prox.
5t04x.2↔ Iné transplantácie/transpozície kost.tk:humerus diafýza
5t04x.3↔ Iné transplantácie/transpozície kost.tk:humerus dist.
5t04x.k↔ Iné transplantácie/transpozície kost.tk:tibia prox.
5t04x.m↔ Iné transplantácie/transpozície kost.tk:tibia diaf.
5t04x.n↔ Iné transplantácie/transpozície kost.tk:tibia dist.
5t050.1↔ Impl.kost.cementu bez prísady ATB:humerus prox.
5t050.2↔ Impl.kost.cementu bez prísady ATB:humerus diaf.
5t050.3↔ Impl.kost.cementu bez prísady ATB:humerus dist.
5t050.k↔ Impl.kost.cementu bez prísady ATB:tibia prox.
5t050.m↔ Impl.kost.cementu bez prísady ATB:tibia diaf.
5t050.n↔ Impl.kost.cementu bez prísady ATB:tibia dist.
5t051.1↔ Impl.kost.cementu s prísadou ATB:humerus pr.
5t051.2↔ Impl.kost.cementu s prísadou ATB:humerus diaf.
5t051.3↔ Impl.kost.cementu s prísadou ATB:humerus dist.
5t051.k↔ Impl.kost.cementu s prísadou ATB:tibia prox.
5t051.m↔ Impl.kost.cementu s prísadou ATB:tibia diaf.
5t051.n↔ Impl.kost.cementu s prísadou ATB:tibia dist.
5t052.1↔ Impl.keram.kost.náhrady:humerus prox.
5t052.2↔ Impl.keram.kost.náhrady:humerus diaf.
5t052.3↔ Impl.keram.kost.náhrady:humerus dist.
5t052.k↔ Impl.keram.kost.náhrady:tibia prox.
5t052.m↔ Impl.keram.kost.náhrady:tibia diaf.
5t052.n↔ Impl.keram.kost.náhrady:tibia dist.č.
5t053.1↔ Impl.resorb.keramic.kost.náhrady:humerus pr.
5t053.2↔ Impl.resorb.keramic.kost.náhrady:humerus diaf.
5t053.3↔ Impl.resorb.keramic.kost.náhrady:humerus dist.
5t053.k↔ Impl.resorb.keramic.kost.náhrady:tibia prox.
5t053.m↔ Impl.resorb.keramic.kost.náhrady:tibia diaf.
5t053.n↔ Impl.resorb.keramic.kost.náhrady:tibia dist.
5t054.1↔ Impl.kovovej kost.náhrady:humerus prox.
5t054.2↔ Impl.kovovej kost.náhrady:humerus diaf.
5t054.3↔ Impl.kovovej kost.náhrady:humerus dist.
5t054.k↔ Impl.kovovej kost.náhrady:tibia prox.

5t054.m↔ Impl.kovovej kost.náhrady:tibia diaf.
5t054.n↔ Impl.kovovej kost.náhrady:tibia dist.
5t05x.1↔ Impl.inej alopl.kost.náhr:humerus prox.
5t05x.2↔ Impl.inej alopl.kost.náhr:humerus diaf.
5t05x.3↔ Impl.inej alopl.kost.náhr:humerus dist.
5t05x.k↔ Impl.inej alopl.kost.náhr:tibia prox.
5t05x.m↔ Impl.inej alopl.kost.náhr:tibia diaf.
5t05x.n↔ Impl.inej alopl.kost.náhr:tibia dist.č.
5t070.1↔ Revízia osteos.m.bez jeho výmeny:humerus prox.
5t070.2↔ Revízia osteos.m.bez jeho výmeny:humerus diaf.
5t070.3↔ Revízia osteos.m.bez jeho výmeny:humerus dist.
5t070.k↔ Revízia osteos.m.bez jeho výmeny:tibia prox.
5t070.m↔ Revízia osteos.m.bez jeho výmeny:tibia diaf.
5t070.n↔ Revízia osteos.m.bez jeho výmeny:tibia dist.
5t075.1↔ Ods.dyn.kompresív.skrutky,príp.revíz:humerus prox.
5t075.2↔ Ods.dyn.kompresív.skrutky,príp.revíz:humerus diaf.
5t075.3↔ Ods.dyn.kompresív.skrutky,príp.revíz:humerus dist.
5t075.k↔ Odstr.dynam.kompresív.skrutky, príp.revízia:tibia prox.
5t075.n↔ Odstr.dynam.kompresív.skrutky, príp.revízia:tibia dist.
5t078.1↔ Odstr.vnútrodreň.klin.s kĺb.komp,príp.revíz:humerus prox
5t078.2↔ Odstr.vnútrodreň.klin.s kĺb.kompon,príp.revíz:humerus diaf
5t090.1↔ Sutúra periostu:humerus proxim.
5t090.2↔ Sutúra periostu:humerus diaf.
5t090.3↔ Sutúra periostu:humerus dist.
5t090.k↔ Sutúra periostu:tibia proxim.
5t090.m↔ Sutúra periostu:tibia diafyz.
5t090.n↔ Sutúra periostu:tibia dist.
5t091.1↔ Dočasná epifyzeodéza:humerus proxim.
5t091.3↔ Dočasná epifyzeodéza:humerus dist.
5t091.k↔ Dočasná epifyzeodéza:tibia proxim.
5t091.n↔ Dočasná epifyzeodéza:tibia dist.
5t092.1↔ Stála epifyzeodéza:humerus proxim.
5t092.3↔ Stála epifyzeodéza:humerus dist.
5t092.k↔ Stála epifyzeodéza:tibia proxim.
5t092.n↔ Stála epifyzeodéza:tibia dist.
5t093.1↔ Liečebná epifyzeolýza:humerus proxim.
5t093.3↔ Liečebná epifyzeolýza:humerus dist.
5t093.k↔ Liečebná epifyzeolýza:tibia proxim.
5t093.n↔ Liečebná epifyzeolýza:tibia dist.
5t09x.1↔ Ostatné OP na kostiach:humerus proxim.
5t09x.2↔ Ostatné OP na kostiach:humerus diafýz.
5t09x.3↔ Ostatné OP na kostiach:humerus distál.
5t09x.k↔ Ostatné OP na kostiach:tibia proxim.
5t09x.m↔ Ostatné OP na kostiach:tibia diafyz.
5t09x.n↔ Ostatné OP na kostiach:tibia distál.
5t100.2↔ Otv.rep. jednoduch.zlom.v diafýze:humerus:bez osteos.
5t100.m↔ Otv.rep.jednoduch.zlom.v diafýze:tibia:bez osteos.
5t101.2↔ Otv.rep. jednoduch.zlom.v diafýze:humerus:osteosy.skrutkou
5t101.m↔ Otv.rep.jednoduch.zlom.v diafýze:tibia:skrutkou
5t103.2↔ Otv.rep. jednoduch.zlom.v diafýze:humerus:št.dlahou
5t103.m↔ Otv.rep.jednoduch.zlom.v diafýze:tibia:št.dlahou
5t104.2↔ Otv.rep. jednoduch.zlom.v diafýze:humerus:drôtom/serkl
5t104.m↔ Otv.rep.jednoduch.zlom.v diafýze:tibia:drôtom/serkl
5t105.2↔ Otv.rep. jednod.zlom.v diafý:humer:dyn.kompr.skrutka v dl.
5t106.2↔ Otv.rep. jednod.zlom.v diafý:humer:nezaist.predvŕt.intrm.kl
5t106.m↔ Otv.rep.jednod.zlom.v diafýze:tibia:nezaist.predvŕt.intrm.kl
5t107.2↔ Otv.rep. jednod.zlom.v diafýze:humerus:zaist.predvŕt.intrm.kl
5t107.m↔ Otv.rep.jednod.zlom.v diafýze:tibia:zaist.predvŕt.intrm.kl
5t108.2↔ Otv.rep. jedn.zlom.v diafýze:humerus:iM kl.so zaist.pre kĺb.k
5t108.m↔ Otv.rep.jednod.zlom.v diafýze:tibia:iM kl.so zaist.pre kĺb.k
5t109.m↔ Otv.rep.jednod.zlom.v diafýze:tibia:transfix.kl
5t10a.2↔ Otv.rep. jednod.zlom.v diafýz:humerus:iM drôt.a prút
5t10a.m↔ Otv.rep.jednod.zlom.v diafýz:tibia:iM drôt.a prút
5t10b.2↔ Otv.rep. jednod.zlom.v diafýz:humerus:uhlo.stab.dlahou
5t10b.m↔ Otv.rep.jednod.zlom.v diafýz:tibia:uhlo.stab.dlahou
5t10c.2↔ Otv.rep. jednod.zlom.v diafýz:humerus:uhl./kondyl.dl
5t10t.2↔ Otv.rep. jednod.zlom.v diafýz:humerus:vonk.skelet.fix
5t10t.m↔ Otv.rep.jednod.zlom.v diafýz:tibia:vonk.skelet.fix
5t10v.2↔ Otv.rep. jednod.zlom.v diafýz:humerus:kruh.vonk.skelet.fix
5t10v.m↔ Otv.rep.jednod.zlom.v diafýz:tibia:kruh.vonk.skelet.fix
5t10x.2↔ Otv.rep. jednod.zlom.v diafýz:humerus:iným osteos.m
5t10x.m↔ Otv.rep.jednod.zlom.v diafýz:tibia:iným osteos.m
5t10z.2↔ Otv.rep. jednod.zlom.v diafýz:humerus:rezorb.mat
5t10z.m↔ Otv.rep.jednod.zlom.v diafýz:tibia:rezorb.mat
5t110.2↔ Otv.rep.triešt.zlom.v diafýze:humerus:bez osteosynt
5t110.m↔ Otv.rep.triešt.zlom.v diafýz:tibia:bez osteosynt
5t113.2↔ Otv.rep.triešt.zlom.v diafýze:humerus:št.dlahou
5t113.m↔ Otv.rep.triešt.zlom.v diafýze:tibia:št.dlahou
5t114.2↔ Otv.rep.triešt.zlom.v diafýze:humerus:drôtom/serkl
5t114.m↔ Otv.rep.triešt.zlom.v diafýze:tibia:drôtom/serkl
5t115.2↔ Otv.rep.triešt.zlom.v diafýz:humerus:dyn.kompr.skr.v dl.
5t116.2↔ Otv.rep.triešt.zlom.v diafýz:humer:nezaist.predvŕt.iM.kl
5t116.m↔ Otv.rep.triešt.zlom.v diafýz:tibia:nezaist.predvŕt.iM.kl
5t117.2↔ Otv.rep.triešt.zlom.v diafýz:humerus:zaist.predvŕt.iM.kl
5t117.m↔ Otv.rep.triešt.zlom.v diafýz:tibia:zaist.predvŕt.intramed.kl
5t118.2↔ Otv.rep.triešt.zlom.v diafýz:humer:iM klin.so zaist.pre kĺb.k
5t118.m↔ Otv.rep.triešt.zlom.v diafýz:tibia:iM klin.so zaist.pre kĺb.k
5t11a.2↔ Otv.rep.triešt.zlom.v diafýz:humerus:iM.drôt a prút
5t11a.m↔ Otv.rep.triešt.zlom.v diafýz:tibia:iM.drôt a prút
5t11b.2↔ Otv.rep.triešt.zlom.v diafýz:humerus:uhlo.stab.dlaha
5t11b.m↔ Otv.rep.triešt.zlom.v diafýz:tibia:uhlo.stab.dlaha
5t11c.2↔ Otv.rep.triešt.zlom.v diafýz:humerus:uhlo./kondyl.dl
5t11t.2↔ Otv.rep.triešt.zlom.v diafýz:humerus:vonk.skelet.fix
5t11t.m↔ Otv.rep.triešt.zlom.v diafýz:tibia:vonk.skelet.fix
5t11v.2↔ Otv.rep.triešt.zlom.v diafýz:humerus:kruh.vonk.skelet.fix
5t11v.m↔ Otv.rep.triešt.zlom.v diafýz:tibia:kruh.vonk.skelet.fix
5t11x.2↔ Otv.rep.triešt.zlom.v diafýz:humerus:iným osteos.m
5t11x.m↔ Otv.rep.triešt.zlom.v diafýz:tibia:iným osteos.m
5t11y.2↔ Otv.rep.triešt.zlom.v diafýz:humerus:bližšie neuč.mat
5t11y.m↔ Otv.rep.triešt.zlom.v diafýz:tibia:bližšie neuč.mat
5t120.1↔ Otv.rep.jedn.zl.v kĺb.obl.humer.prox:bez osteosyntézy
5t120.3↔ Otv.rep.jedn.zl.v kĺb.obl.humer.dist:bez osteosyntézy
5t120.k↔ Otv.rep.jedn.zl.v kĺb.obl.tibia prox:bez osteosyntézy
5t120.n↔ Otv.rep.jedn.zl.v kĺb.obl.tibia dist:bez osteosyntézy
5t121.1↔ Otv.rep.jedn.zl.v kĺb.obl.humer.prox:skrutkou
5t121.3↔ Otv.rep.jedn.zl.v kĺb.obl.humer.dist:skrutkou
5t121.k↔ Otv.rep.jedn.zl.v kĺb.obl.tibia prox:skrutkou
5t121.n↔ Otv.rep.jedn.zl.v kĺb.obl.tibia dist:skrutkou
5t123.1↔ Otv.rep.jedn.zl.v kĺb.obl.humer.prox:štand.dlahou
5t123.3↔ Otv.rep.jedn.zl.v kĺb.obl.humer.dist:štand.dlahou
5t123.k↔ Otv.rep.jedn.zl.v kĺb.obl.tibia prox:štand.dlahou
5t123.n↔ Otv.rep.jedn.zl.v kĺb.obl.tibia dist:štand.dlahou
5t124.1↔ Otv.rep.jedn.zl.v kĺb.obl.humer.prox:drôt/serkláž
5t124.3↔ Otv.rep.jedn.zl.v kĺb.obl.humer.dist:drôt/serkláž
5t124.k↔ Otv.rep.jedn.zl.v kĺb.obl.tibia prox:drôt/serkláž
5t124.n↔ Otv.rep.jedn.zl.v kĺb.obl.tibia dist:drôt/serkláž
5t125.1↔ Otv.rep.jedn.zl.v kĺb.obl.humer.prox:dyn.kompr.skrutka v dl
5t125.k↔ Otv.rep.jedn.zl.v kĺb.obl.tibia prox:dyn.kompr.skrutka v dl
5t128.1↔ Otv.rep.jedn.zl.v kĺbe humer.prox:iM.klin.so zaist.pre kĺb.k
5t129.k↔ Otv.rep.jedn.zl.v kĺb.obl.tibia prox.:transfix.klin.
5t129.n↔ Otv.rep.jedn.zl.v kĺb.obl.tibia dist:transfix.klin.
5t12a.1↔ Otv.rep.jedn.zl.v kĺb.obl.humer.prox.:iM drôt,prút
5t12a.3↔ Otv.rep.jedn.zl.v kĺb.obl.humer.dist.:iM drôt,prút
5t12a.k↔ Otv.rep.jedn.zl.v kĺb.obl.tibia prox.:iM drôt,prút
5t12a.n↔ Otv.rep.jedn.zl.v kĺb.obl.tibia dist.:iM drôt,prút
5t12b.1↔ Otv.rep.jedn.zl.v kĺb.obl.humer.prox:uhlo.stab.dlaha
5t12b.3↔ Otv.rep.jedn.zl.v kĺb.obl.humer.dist:uhlo.stab.dlaha
5t12b.k↔ Otv.rep.jedn.zl.v kĺb.obl.tibia prox:uhlo.stab.dlaha
5t12b.n↔ Otv.rep.jedn.zl.v kĺb.obl.tibia dist:uhlo.stab.dlaha
5t12c.1↔ Otv.rep.jedn.zl.v kĺb.obl.humer.prox:uhlo./kondyl.dl
5t12c.3↔ Otv.rep.jedn.zl.v kĺb.obl.humer.dist:uhlo./kondyl.dl
5t12c.k↔ Otv.rep.jedn.zl.v kĺb.obl.tibia prox:uhlo./kondyl.dl
5t12d.k↔ Otv.rep.jedn.zl.v kĺb.obl.tibia prox:skobou
5t12d.n↔ Otv.rep.jedn.zl.v kĺb.obl.tibia dist:skobou
5t12t.1↔ Otv.rep.jedn.zl.v kĺb.obl.humer.prox:vonk.skelet.fix
5t12t.3↔ Otv.rep.jedn.zl.v kĺb.obl.humer.dist:vonk.skelet.fix
5t12t.k↔ Otv.rep.jedn.zl.v kĺb.obl.tibia prox:vonk.skelet.fix
5t12t.n↔ Otv.rep.jedn.zl.v kĺb.obl.tibia dist:vonk.skelet.fix
5t12v.1↔ Otv.rep.jedn.zl.v kĺb.obl.humer.prox:kruh.vonk.skelet.fix
5t12v.3↔ Otv.rep.jedn.zl.v kĺb.obl.humer.dist:kruh.vonk.skelet.fix

5t12v.k↔ Otv.rep.jedn.zl.v kĺb.obl.tibia prox:kruh.vonk.skelet.fix
5t12v.n↔ Otv.rep.jedn.zl.v kĺb.obl.tibia dist:kruh.vonk.skelet.fix
5t12x.1↔ Otv.rep.jedn.zl.v kĺb.obl.humer.prox:iným osteos.m
5t12x.3↔ Otv.rep.jedn.zl.v kĺb.obl.humer.dist:iným osteos.m
5t12x.k↔ Otv.rep.jedn.zl.v kĺb.obl.tibia prox:iným osteos.m
5t12x.n↔ Otv.rep.jedn.zl.v kĺb.obl.tibia dist:iným osteos.m
5t12z.1↔ Otv.rep.jedn.zl.v kĺb.obl.humer.prox:resorb.mat
5t12z.3↔ Otv.rep.jedn.zl.v kĺb.obl.humer.dist:resorb.mat
5t12z.k↔ Otv.rep.jedn.zl.v kĺb.obl.tibia prox:resorb.mat
5t12z.n↔ Otv.rep.jedn.zl.v kĺb.obl.tibia dist:resorb.mat
5t131.1↔ Otv.rep.triešt.zl.v kĺb.obl.humer.prox:skrutkou
5t131.3↔ Otv.rep.triešt.zl.v kĺb.obl.humer.dist:skrutkou
5t131.k↔ Otv.rep.triešt.zl.v kĺb.obl.tibia prox:skrutkou
5t131.n↔ Otv.rep.triešt.zl.v kĺb.obl.tibia dist:skrutkou
5t133.1↔ Otv.rep.triešt.zl.v kĺb.obl.humer.prox:št.dlahou
5t133.3↔ Otv.rep.triešt.zl.v kĺb.obl.humer.dist:št.dlahou
5t133.k↔ Otv.rep.triešt.zl.v kĺb.obl.tibia prox:št.dlahou
5t133.n↔ Otv.rep.triešt.zl.v kĺb.obl.tibia dist:št.dlahou
5t134.1↔ Otv.rep.triešt.zl.v kĺb.obl.humer.prox:drôt/serkláž
5t134.3↔ Otv.rep.triešt.zl.v kĺb.obl.humer.dist:drôt/serkláž
5t134.k↔ Otv.rep.triešt.zl.v kĺb.obl.tibia prox:drôt/serkláž
5t134.n↔ Otv.rep.triešt.zl.v kĺb.obl.tibia dist:drôt/serkláž
5t135.1↔ Otv.rep.triešt.zl.v kĺbe humer.prox:dyn.kompr.skrutka v dl
5t135.3↔ Otv.rep.triešt.zl.v kĺbe humer.dist:dyn.kompr.skrut.v dlahe
5t135.k↔ Otv.rep.triešt.zl.v kĺb.obl.tibia prox:dyn.kompr.skrutka v dl
5t137.1↔ Otv.rep.triešt.zl.v kĺb.obl.humer.prox:zaist.intramed.kl
5t137.3↔ Otv.rep.triešt.zl.v kĺb.obl.humer.dist:zaist.intramed.kl
5t137.k↔ Otv.rep.triešt.zl.v kĺb.obl.tibia prox:zaist.intramed.kl
5t137.n↔ Otv.rep.triešt.zl.v kĺb.obl.tibia dist:zaist.intramed.kl
5t138.1↔ Otv.rep.triešt.zl.v kĺbe humer.prox:iM klin.so zaist.pre kĺb.k
5t138.3↔ Otv.rep.triešt.zl.v kĺbe humer.dist:iM klin.so zaist.pre kĺb.k
5t138.k↔ Otv.rep.triešt.zl.v kĺbe tibia prox:iM klin.so zaist.pre kĺb.k
5t138.n↔ Otv.rep.triešt.zl.v kĺbe tibia dist:iM klin.so zaist.pre kĺb.k
5t139.k↔ Otv.rep.triešt.zl.v kĺb.obl.tibia prox:transfix.klin.
5t139.n↔ Otv.rep.triešt.zl.v kĺb.obl.tibia dist:transfix.klin.
5t13a.3↔ Otv.rep.triešt.zl.v kĺb.obl.humer.dist:intramed.drôt a prút
5t13a.k↔ Otv.rep.triešt.zl.v kĺb.obl.tibia prox:intramed.drôt a prút
5t13a.n↔ Otv.rep.triešt.zl.v kĺb.obl.tibia dist:intramed.drôt a prút
5t13b.1↔ Otv.rep.triešt.zl.v kĺb.obl.humer.prox:uhlo.stabil.dlahou
5t13b.3↔ Otv.rep.triešt.zl.v kĺb.obl.humer.dist:uhlo.stabil.dlahou
5t13b.k↔ Otv.rep.triešt.zl.v kĺb.obl.tibia prox:uhlo.stabil.dlahou
5t13b.n↔ Otv.rep.triešt.zl.v kĺb.obl.tibia dist:uhlo.stabil.dlahou
5t13c.1↔ Otv.rep.triešt.zl.v kĺb.obl.humer.prox:uhl./kondyl.dl
5t13c.3↔ Otv.rep.triešt.zl.v kĺb.obl.humer.dist:uhl./kondyl.dl
5t13c.k↔ Otv.rep.triešt.zl.v kĺb.obl.tibia prox:uhl./kondyl.dl
5t13d.k↔ Otv.rep.triešt.zl.v kĺb.obl.tibia prox:skobou
5t13d.n↔ Otv.rep.triešt.zl.v kĺb.obl.tibia dist:skobou
5t13v.1↔ Otv.rep.triešt.zl.v kĺb.obl.humer.prox:kruh.vonk.skel.fix
5t13v.3↔ Otv.rep.triešt.zl.v kĺb.obl.humer.dist:kruh.vonk.skel.fix
5t13v.k↔ Otv.rep.triešt.zl.v kĺb.obl.tibia prox:kruh.vonk.skel.fix
5t13v.n↔ Otv.rep.triešt.zl.v kĺb.obl.tibia dist:kruh.vonk.skel.fix
5t13x.1↔ Otv.rep.triešt.zl.v kĺb.obl.humer.prox:iným osteos.m
5t13x.3↔ Otv.rep.triešt.zl.v kĺb.obl.humer.dist:iným osteos.m
5t13x.k↔ Otv.rep.triešt.zl.v kĺb.obl.tibia prox:iným osteos.m
5t13x.n↔ Otv.rep.triešt.zl.v kĺb.obl.tibia dist:iným osteos.m
5t13z.1↔ Otv.rep.triešt.zl.v kĺb.obl.humer.prox:resorb.mat
5t13z.3↔ Otv.rep.triešt.zl.v kĺb.obl.humer.dist:resorb.mat
5t13z.k↔ Otv.rep.triešt.zl.v kĺb.obl.tibia prox:resorb.mat
5t13z.n↔ Otv.rep.triešt.zl.v kĺb.obl.tibia dist:resorb.mat
5t211.1↔ Zat.rep.zl./epifyzeolýzy:humerus prox.:skrutkou
5t211.2↔ Zat.rep.zl./epifyzeolýzy:humerus diafýza:skrutkou
5t211.3↔ Zat.rep.zl./epifyzeolýzy:humerus distál.:skrutkou
5t211.k↔ Zat.rep.zl./epifyzeolýzy:tibia proxim:skrutkou
5t211.m↔ Zat.rep.zl./epifyzeolýzy:tibia diaf:skrutkou
5t211.n↔ Zat.rep.zl./epifyzeolýzy:tibia distál:skrutkou
5t213.1↔ Zat.rep.zl./epifyzeolýzy:humerus prox:štandard.dlahou
5t213.2↔ Zat.rep.zl./epifyzeolýzy:humerus diafýza:štandard.dlahou
5t213.3↔ Zat.rep.zl./epifyzeolýzy:humerus distál.:štandard.dlahou
5t213.k↔ Zat.rep.zl./epifyzeolýzy:tibia proxim:štandard.dlahou
5t213.m↔ Zat.rep.zl./epifyzeolýzy:tibia diaf:štandard.dlahou
5t213.n↔ Zat.rep.zl./epifyzeolýzy:tibia distál:štandard.dlahou
5t214.1↔ Zat.rep.zl./epifyzeolýzy:humerus prox.:drôt./serkláž
5t214.2↔ Zat.rep.zl./epifyzeolýzy:humerus diafýza:drôt./serkláž
5t214.3↔ Zat.rep.zl./epifyzeolýzy:humerus distál.:drôt./serkláž
5t214.k↔ Zat.rep.zl./epifyzeolýzy:tibia proxim:drôt./serkláž
5t214.m↔ Zat.rep.zl./epifyzeolýzy:tibia diaf:drôt./serkláž
5t214.n↔ Zat.rep.zl./epifyzeolýzy:tibia distál:drôt./serkláž
5t215.1↔ Zat.rep.zl./epifyzeolýzy:humerus prox:dyn.kompr.skr.v dl
5t215.2↔ Zat.rep.zl./epifyzeolýzy:humerus diaf:dyn.kompr.skr.v dl.
5t215.k↔ Zat.rep.zl./epifyzeolýzy:tibia prox:dyn.kompr.skr.v dl.
5t216.1↔ Zat.rep.zl./epifyzeol:humerus prox.:nezaist.predvŕt.iM klin
5t216.2↔ Zat.rep.zl./epifyzeol:humerus diaf:nezaist.predvŕt.iM klin
5t216.3↔ Zat.rep.zl./epifyzeol:humerus dist.:nezaist.predvŕt.iM klin
5t216.k↔ Zat.rep.zl./epifyzeol:tibia proxim:nezaist.predvŕt.iM klin
5t216.m↔ Zat.rep.zl./epifyzeol:tibia diaf:nezaist.predvŕt.iM klin
5t216.n↔ Zat.rep.zl./epifyzeol:tibia distál:nezaist.predvŕt.iM klin
5t217.1↔ Zat.rep.zl./epifyzeol:humerus prox.:zaist.intramedul.kl
5t217.2↔ Zat.rep.zl./epifyzeol:humerus diafýza:zaist.intramedul.kl
5t217.3↔ Zat.rep.zl./epifyzeol:humerus distál.:zaist.intramedul.kl
5t217.k↔ Zat.rep.zl./epifyzeol:tibia proxim:zaist.intramedul.kl
5t217.m↔ Zat.rep.zl./epifyzeol:tibia diaf:zaist.intramedul.kl
5t217.n↔ Zat.rep.zl./epifyzeol:tibia distál:zaist.intramedul.kl
5t218.1↔ Zat.rep.zl./epifyzeol:humerus prox.:iM klin so zaist.kĺb.k
5t218.2↔ Zat.rep.zl./epifyzeol:humerus diafýza:iM klin so zaist.kĺb.k
5t218.3↔ Zat.rep.zl./epifyzeol:humerus distál.:iM klin so zaist.kĺb.k
5t218.k↔ Zat.rep.zl./epifyzeol:tibia proxim:iM klin so zaist.kĺb.k
5t218.m↔ Zat.rep.zl./epifyzeol:tibia diaf:iM klin so zaist.kĺb.k
5t218.n↔ Zat.rep.zl./epifyzeol:tibia distál:iM klin so zaist.kĺb.k
5t219.k↔ Zatv.rep.zl./epifyzeolýzy:tibia proximálna:transf.kl.
5t219.m↔ Zatv.repoz.zl./epifyzeolýzy:tibia diaf:transf.klin
5t219.n↔ Zatv.rep.zlom./epifyzeolýzy:tibia distál:transf.kl.
5t21a.1↔ Zatv.repoz.zl./epifyzeol:humer.prox:iM drôt,prút
5t21a.2↔ Zatv.repoz.zl./epifyzeol:humer.diaf:iM drôt,prút
5t21a.3↔ Zatv.repoz.zl./epifyzeol:humer.dist.iM drôt,prút
5t21a.k↔ Zatv.repoz.zl./epifyzeol:tíbia prox:iM drôt,prút
5t21a.m↔ Zatv.repoz.zl./epifyzeol:tíb.diaf:iM drôt,prút
5t21a.n↔ Zatv.repoz.zl./epifyzeol:tíb.dist:iM drôt,prút
5t21b.1↔ Zatv.repoz.zl./epifyzeol:humerus prox:uhlo.stab.dlahou
5t21b.2↔ Zatv.repoz.zl./epifyzeol:humerus diaf:uhlo.stab.dlahou
5t21b.3↔ Zatv.repoz.zl./epifyzeol:humerus dist.:uhlo.stab.dl
5t21b.k↔ Zatv.repoz.zl./epifyzeol:tibia prox.:uhlo.stab.dl
5t21b.m↔ Zatv.repoz.zl./epifyzeol:tibia diaf:uhlo.stab.dl
5t21b.n↔ Zatv.repoz.zl./epifyzeol:tibia dist:uhlo.stab.dl
5t21c.1↔ Zatv.repoz.zl./epifyzeol:humerus prox:uhl./kondyl.dl
5t21c.3↔ Zatv.repoz.zl./epifyzeol:humerus dist:uhl./kondyl.dl
5t21c.k↔ Zatv.repoz.zl./epifyzeol:tibia prox:uhl./kondyl.dl
5t21c.n↔ Zatv.repoz.zl./epifyzeol:tibia dist:uhl./kondyl.dl
5t21t.1↔ Zatv.repoz.zl./epifyzeol:humerus prox:vonk.skelet.fix
5t21t.2↔ Zatv.repoz.zl./epifyzeol:humerus diaf:vonk.skelet.fix
5t21t.3↔ Zatv.repoz.zl./epifyzeol:humerus dist:vonk.skelet.fix
5t21t.j↔ Zatv.repoz.zl./epifyzeol:patela:vonk.skelet.fix
5t21t.k↔ Zatv.repoz.zl./epifyzeol:tibia prox:vonk.skelet.fix
5t21t.m↔ Zatv.repoz.zl./epifyzeol:tibia diaf:vonk.skelet.fix
5t21t.n↔ Zatv.repoz.zl./epifyzeol:tibia dist:vonk.skelet.fix
5t21v.1↔ Zatv.repoz.zl./epifyzeol:hum.prox:kruh.vonkaj.fix
5t21v.2↔ Zatv.repoz.zl./epifyzeol:hum.diaf.:kruh.vonkaj.fix
5t21v.3↔ Zatv.repoz.zl./epifyzeol:humer.dist:kruh.vonkaj.fix
5t21v.k↔ Zatv.repoz.zl./epifyzeol:tibia prox:kruh.vonkaj.fix
5t21v.m↔ Zat.rep.zl./epifyzeol:tíbia diaf:kruh.vonkaj.fix
5t21v.n↔ Zatv.rep.zl./epifyzeol:tíb.dist:kruh.vonkaj.fix
5t21x.1↔ Zatv.repoz.zl./epifyzeol:humerus prox:iným osteos.m.
5t21x.2↔ Zatv.repoz.zl./epifyzeol:humerus diaf:iným osteos.m.
5t21x.3↔ Zatv.repoz.zl./epifyzeol:humerus dist:iným osteos.m.
5t21x.k↔ Zatv.repoz.zl./epifyzeol:tibia prox:iným osteos.m.
5t21x.m↔ Zatv.repoz.zl./epifyzeol:tibia diaf:iným osteos.m.
5t21x.n↔ Zatv.repoz.zl./epifyzeol:tibia dist:iným osteos.m.
5t21z.1↔ Zatv.repoz.zl./epifyzeol:humerus prox:rezorb.mat
5t21z.2↔ Zatv.repoz.zl./epifyzeol:humerus diaf:rezorb.mat
5t21z.3↔ Zatv.repoz.zl./epifyzeol:humerus dist:rezorb.mat
5t21z.k↔ Zatv.repoz.zl./epifyzeol:tibia prox:rezorb.mat

5t21z.m↔ Zatv.repoz.zl./epifyzeol:tibia diaf:rezorb.mat
5t21z.n↔ Zatv.repoz.zl./epifyzeol:tibia dist:rezorb.mat
5t387.0↔ Artrodéza členkového kĺbu bez ďalšieho kĺbu
5t387.1↔ Artrodéza členkového kĺbu so subtalárnym kĺbom
5t387.2↔ Artrodéza členk.kĺbu so subtalár.a Chopartovým kĺbom
5t388.1↔ Artrodéza sub talo:1 časť subtalárneho kĺbu
5t388.2↔ Artrodéza sub talo:2 časti subtalárneho kĺbu
5t388.3↔ Artrodéza sub talo:3 časti subtalárneho kĺbu

Výkon I08-11

Pozri stranu 261.

Výkon I13-7

5t120.1↔ Otv.rep.jedn.zl.v kĺb.obl.humer.prox:bez osteosyntézy
5t121.1↔ Otv.rep.jedn.zl.v kĺb.obl.humer.prox:skrutkou
5t123.1↔ Otv.rep.jedn.zl.v kĺb.obl.humer.prox:štand.dlahou
5t124.1↔ Otv.rep.jedn.zl.v kĺb.obl.humer.prox:drôt/serkláž
5t125.1↔ Otv.rep.jedn.zl.v kĺb.obl.humer.prox:dyn.kompr.skrutka v dl
5t128.1↔ Otv.rep.jedn.zl.v kĺbe humer.prox:iM.klin.so zaist.pre kĺb.k
5t12a.1↔ Otv.rep.jedn.zl.v kĺb.obl.humer.prox.:iM drôt,prút
5t12b.1↔ Otv.rep.jedn.zl.v kĺb.obl.humer.prox:uhlo.stab.dlaha
5t12c.1↔ Otv.rep.jedn.zl.v kĺb.obl.humer.prox:uhlo./kondyl.dl
5t12t.1↔ Otv.rep.jedn.zl.v kĺb.obl.humer.prox:vonk.skelet.fix
5t12v.1↔ Otv.rep.jedn.zl.v kĺb.obl.humer.prox:kruh.vonk.skelet.fix
5t12x.1↔ Otv.rep.jedn.zl.v kĺb.obl.humer.prox:iným osteos.m
5t12z.1↔ Otv.rep.jedn.zl.v kĺb.obl.humer.prox:resorb.mat
5t131.1↔ Otv.rep.triešt.zl.v kĺb.obl.humer.prox:skrutkou
5t133.1↔ Otv.rep.triešt.zl.v kĺb.obl.humer.prox:št.dlahou
5t134.1↔ Otv.rep.triešt.zl.v kĺb.obl.humer.prox:drôt/serkláž
5t135.1↔ Otv.rep.triešt.zl.v kĺbe humer.prox:dyn.kompr.skrutka v dl
5t137.1↔ Otv.rep.triešt.zl.v kĺb.obl.humer.prox:zaist.intramed.kl
5t138.1↔ Otv.rep.triešt.zl.v kĺbe humer.prox:iM klin.so zaist.pre kĺb.k
5t13b.1↔ Otv.rep.triešt.zl.v kĺb.obl.humer.prox:uhlo.stabil.dlahou
5t13c.1↔ Otv.rep.triešt.zl.v kĺb.obl.humer.prox:uhl./kondyl.dl
5t13v.1↔ Otv.rep.triešt.zl.v kĺb.obl.humer.prox:kruh.vonk.skel.fix
5t13x.1↔ Otv.rep.triešt.zl.v kĺb.obl.humer.prox:iným osteos.m
5t13z.1↔ Otv.rep.triešt.zl.v kĺb.obl.humer.prox:resorb.mat
5t211.1↔ Zat.rep.zl./epifyzeolýzy:humerus prox.:skrutkou
5t213.1↔ Zat.rep.zl./epifyzeolýzy:humerus prox:štandard.dlahou
5t214.1↔ Zat.rep.zl./epifyzeolýzy:humerus prox.:drôt./serkláž
5t215.1↔ Zat.rep.zl./epifyzeolýzy:humerus prox:dyn.kompr.skr.v dl
5t216.1↔ Zat.rep.zl./epifyzeol:humerus prox.:nezaist.predvŕt.iM klin
5t217.1↔ Zat.rep.zl./epifyzeol:humerus prox.:zaist.intramedul.kl
5t218.1↔ Zat.rep.zl./epifyzeol:humerus prox.:iM klin so zaist.kĺb.k
5t21a.1↔ Zatv.repoz.zl./epifyzeol:humer.prox:iM drôt,prút
5t21b.1↔ Zatv.repoz.zl./epifyzeol:humerus prox:uhlo.stab.dlahou
5t21c.1↔ Zatv.repoz.zl./epifyzeol:humerus prox:uhl./kondyl.dl
5t21t.1↔ Zatv.repoz.zl./epifyzeol:humerus prox:vonk.skelet.fix
5t21v.1↔ Zatv.repoz.zl./epifyzeol:hum.prox:kruh.vonkaj.fix
5t21x.1↔ Zatv.repoz.zl./epifyzeol:humerus prox:iným osteos.m.
5t21z.1↔ Zatv.repoz.zl./epifyzeol:humerus prox:rezorb.mat

Výkon I13-8

5t120.6↔ Otv.rep.jedn.zl.v kĺb.obl.radius dist:bez osteosyntézy
5t121.6↔ Otv.rep.jedn.zl.v kĺb.obl.radius dist:skrutkou
5t123.6↔ Otv.rep.jedn.zl.v kĺb.obl.radius dist:štand.dlahou
5t124.6↔ Otv.rep.jedn.zl.v kĺb.obl.radius dist:drôt/serkláž
5t12a.6↔ Otv.rep.jedn.zl.v kĺb.obl.radius dist.:iM drôt,prút
5t12b.6↔ Otv.rep.jedn.zl.v kĺb.obl.radius dist:uhlo.stab.dlaha
5t12t.6↔ Otv.rep.jedn.zl.v kĺb.obl.radius dist:vonk.skelet.fix
5t12v.6↔ Otv.rep.jedn.zl.v kĺb.obl.radius dist:kruh.vonk.skelet.fix
5t12x.6↔ Otv.rep.jedn.zl.v kĺb.obl.radius dist:iným osteos.m
5t12z.6↔ Otv.rep.jedn.zl.v kĺb.obl.radius dist:resorb.mat
5t131.6↔ Otv.rep.triešt.zl.v kĺb.obl.radius dist:skrutkou
5t133.6↔ Otv.rep.triešt.zl.v kĺb.obl.radius dist:št.dlahou
5t134.6↔ Otv.rep.triešt.zl.v kĺb.obl.radius dist:drôt/serkláž
5t138.6↔ Otv.rep.triešt.zl.v kĺbe radius dist:iM klin.so zaist.pre kĺb.k
5t13a.6↔ Otv.rep.triešt.zl.v kĺb.obl.radius dist:intramed.drôt a prút
5t13b.6↔ Otv.rep.triešt.zl.v kĺb.obl.radius dist:uhlo.stabil.dlahou
5t13v.6↔ Otv.rep.triešt.zl.v kĺb.obl.radius dist:kruh.vonk.skel.fix
5t13x.6↔ Otv.rep.triešt.zl.v kĺb.obl.radius dist:iným osteos.m
5t13z.6↔ Otv.rep.triešt.zl.v kĺb.obl.radius dist:resorb.mat
5t211.6↔ Zat.rep.zl./epifyzeolýzy:radius distál:skrutkou
5t213.6↔ Zat.rep.zl./epifyzeolýzy:radius distál:štandard.dlahou
5t214.6↔ Zat.rep.zl./epifyzeolýzy:radius distál:drôt./serkláž
5t216.6↔ Zat.rep.zl./epifyzeol:radius distál:nezaist.predvŕt.iM klin
5t217.6↔ Zat.rep.zl./epifyzeol:radius distál:zaist.intramedul.kl
5t218.6↔ Zat.rep.zl./epifyzeol:radius distál:iM klin so zaist.kĺb.k
5t21a.6↔ Zatv.repoz.zl./epifyzeol:rad.dist:iM drôt,prút
5t21b.6↔ Zatv.repoz.zl./epifyzeol:radius distál.:uhlo.stab.dl
5t21t.6↔ Zatv.repoz.zl./epifyzeol:radius dist:vonk.skelet.fix
5t21v.6↔ Zatv.repoz.zl./epifyzeol:rad.dis.:kruh.vonkaj.fixátor
5t21x.6↔ Zatv.repoz.zl./epifyzeol:radius dist:iným osteos.m.
5t21z.6↔ Zatv.repoz.zl./epifyzeol:radius dist:rezorb.mat

Výkon I13-9

5t120.k↔ Otv.rep.jedn.zl.v kĺb.obl.tibia prox:bez osteosyntézy
5t123.k↔ Otv.rep.jedn.zl.v kĺb.obl.tibia prox:štand.dlahou
5t124.k↔ Otv.rep.jedn.zl.v kĺb.obl.tibia prox:drôt/serkláž
5t125.k↔ Otv.rep.jedn.zl.v kĺb.obl.tibia prox:dyn.kompr.skrutka v dl
5t129.k↔ Otv.rep.jedn.zl.v kĺb.obl.tibia prox.:transfix.klin.
5t12a.k↔ Otv.rep.jedn.zl.v kĺb.obl.tibia prox.:iM drôt,prút
5t12b.k↔ Otv.rep.jedn.zl.v kĺb.obl.tibia prox:uhlo.stab.dlaha
5t12c.k↔ Otv.rep.jedn.zl.v kĺb.obl.tibia prox:uhlo./kondyl.dl
5t12d.k↔ Otv.rep.jedn.zl.v kĺb.obl.tibia prox:skobou
5t12t.k↔ Otv.rep.jedn.zl.v kĺb.obl.tibia prox:vonk.skelet.fix
5t12v.k↔ Otv.rep.jedn.zl.v kĺb.obl.tibia prox:kruh.vonk.skelet.fix
5t12x.k↔ Otv.rep.jedn.zl.v kĺb.obl.tibia prox:iným osteos.m
5t12z.k↔ Otv.rep.jedn.zl.v kĺb.obl.tibia prox:resorb.mat
5t131.k↔ Otv.rep.triešt.zl.v kĺb.obl.tibia prox:skrutkou
5t133.k↔ Otv.rep.triešt.zl.v kĺb.obl.tibia prox:št.dlahou
5t134.k↔ Otv.rep.triešt.zl.v kĺb.obl.tibia prox:drôt/serkláž
5t135.k↔ Otv.rep.triešt.zl.v kĺb.obl.tibia prox:dyn.kompr.skrutka v dl
5t138.k↔ Otv.rep.triešt.zl.v kĺbe tibia prox:iM klin.so zaist.pre kĺb.k
5t13a.k↔ Otv.rep.triešt.zl.v kĺb.obl.tibia prox:intramed.drôt a prút
5t13b.k↔ Otv.rep.triešt.zl.v kĺb.obl.tibia prox:uhlo.stabil.dlahou
5t13c.k↔ Otv.rep.triešt.zl.v kĺb.obl.tibia prox:uhl./kondyl.dl
5t13v.k↔ Otv.rep.triešt.zl.v kĺb.obl.tibia prox:kruh.vonk.skel.fix
5t13x.k↔ Otv.rep.triešt.zl.v kĺb.obl.tibia prox:iným osteos.m
5t13z.k↔ Otv.rep.triešt.zl.v kĺb.obl.tibia prox:resorb.mat
5t211.k↔ Zat.rep.zl./epifyzeolýzy:tibia proxim:skrutkou
5t213.k↔ Zat.rep.zl./epifyzeolýzy:tibia proxim:štandard.dlahou
5t214.k↔ Zat.rep.zl./epifyzeolýzy:tibia proxim:drôt./serkláž
5t215.k↔ Zat.rep.zl./epifyzeolýzy:tibia prox:dyn.kompr.skr.v dl.
5t216.k↔ Zat.rep.zl./epifyzeol:tibia proxim:nezaist.predvŕt.iM klin
5t217.k↔ Zat.rep.zl./epifyzeol:tibia proxim:zaist.intramedul.kl
5t218.k↔ Zat.rep.zl./epifyzeol:tibia proxim:iM klin so zaist.kĺb.k
5t21a.k↔ Zatv.repoz.zl./epifyzeol:tíbia prox:iM drôt,prút
5t21b.k↔ Zatv.repoz.zl./epifyzeol:tibia prox.:uhlo.stab.dl
5t21c.k↔ Zatv.repoz.zl./epifyzeol:tibia prox:uhl./kondyl.dl
5t21t.k↔ Zatv.repoz.zl./epifyzeol:tibia prox:vonk.skelet.fix

5t21v.k↔ Zatv.repoz.zl./epifyzeol:tibia prox:kruh.vonkaj.fix
5t21x.k↔ Zatv.repoz.zl./epifyzeol:tibia prox:iným osteos.m.
5t21z.k↔ Zatv.repoz.zl./epifyzeol:tibia prox:rezorb.mat

Výkon I13-10

5t120.r↔ Otv.rep.jedn.zl.v kĺb.obl.fibula dist:bez osteosyntézy
5t121.r↔ Otv.rep.jedn.zl.v kĺb.obl.fibula dist:skrutkou
5t123.r↔ Otv.rep.jedn.zl.v kĺb.obl.fibula dist:štand.dlahou
5t124.r↔ Otv.rep.jedn.zl.v kĺb.obl.fibula dist:drôt/serkláž
5t12a.r↔ Otv.rep.jedn.zl.v kĺb.obl.fibula dist:iM drôt,prút
5t12b.r↔ Otv.rep.jedn.zl.v kĺb.obl.fibula dist:uhlo.stab.dl
5t12t.r↔ Otv.rep.jedn.zl.v kĺb.obl.fibula dist:vonk.skelet.fix
5t12v.r↔ Otv.rep.jedn.zl.v kĺb.obl.fibula dist:kruh.vonk.skelet.fix
5t12x.r↔ Otv.rep.jedn.zl.v kĺb.obl.fibula dist:iným osteos.m
5t12z.r↔ Otv.rep.jedn.zl.v kĺb.obl.fibula dist:resorb.mat
5t131.r↔ Otv.rep.triešt.zl.v kĺb.obl.fibula dist:skrutkou
5t133.r↔ Otv.rep.triešt.zl.v kĺb.obl.fibula dist:št.dlahou
5t134.r↔ Otv.rep.triešt.zl.v kĺb.obl.fibula dist:drôt/serkláž
5t138.r↔ Otv.rep.triešt.zl.v kĺbe fibula dist:iM klin.so zaist.pre kĺb.k
5t13a.r↔ Otv.rep.triešt.zl.v kĺb.obl.fibula dist:intramed.drôt a prút
5t13b.r↔ Otv.rep.triešt.zl.v kĺb.obl.fibula dist:uhlo.stabil.dlahou
5t13d.r↔ Otv.rep.triešt.zl.v kĺb.obl.fibula dist:skobou
5t13v.r↔ Otv.rep.triešt.zl.v kĺb.obl.fibula dist:kruh.vonk.sk.fix
5t13x.r↔ Otv.rep.triešt.zl.v kĺb.obl.fibula dist:iným osteos.m
5t13z.r↔ Otv.rep.triešt.zl.v kĺb.obl.fibula dist:resorb.mat
5t211.r↔ Zat.rep.zl./epifyzeolýzy:fibula distál:skrutkou
5t213.r↔ Zat.rep.zl./epifyzeolýzy:fibula distál:štandard.dlahou
5t214.r↔ Zat.rep.zl./epifyzeolýzy:fibula distál:drôt./serkláž
5t216.r↔ Zat.rep.zl./epifyzeol:fibula distál:nezaist.predvŕt.iM klin
5t217.r↔ Zat.rep.zl./epifyzeol:fibula distál:zaist.intramedul.kl
5t218.r↔ Zat.rep.zl./epifyzeol:fibula distál:iM klin so zaist.kĺb.k
5t21a.r↔ Zatv.repoz.zl./epifyzeol:fib.dist:iM drôt,prút
5t21b.r↔ Zatv.repoz.zl./epifyzeol:fibula dist:uhlo.stab.dl
5t21t.r↔ Zatv.repoz.zl./epifyzeol:fibula distál:vonk.skelet.fix
5t21v.r↔ Zatv.repoz.zl./epifyzeol:fib.dist:kruh.vonkaj.fix
5t21x.r↔ Zatv.repoz.zl./epifyzeol:fibula distál:iným osteos.m.
5t21z.r↔ Zatv.repoz.zl./epifyzeol:fibula distál:rezorb.mat

Výkon I13-11

5t10v.2↔ Otv.rep. jednod.zlom.v diafýz:humerus:kruh.vonk.skelet.fix
5t10v.5↔ Otv.rep.jednod.zlom.v diafýz:radius:kruh.vonk.skelet.fix
5t10v.8↔ Otv.rep.jednod.zlom.v diafýz:ulna:kruh.vonk.skelet.fix
5t10v.g↔ Otv.rep.jednod.zlom.v diafýz:femur:kruh.vonk.skelet.fix
5t10v.m↔ Otv.rep.jednod.zlom.v diafýz:tibia:kruh.vonk.skelet.fix
5t10v.q↔ Otv.rep.jednod.zlom.v diafýz:fibula:kruh.vonk.skelet.fix
5t10v.x Otv.rep.jednod.zlom.v diafýz:ost.dl.k:kruh.vonk.skelet.fix
5t11v.2↔ Otv.rep.triešt.zlom.v diafýz:humerus:kruh.vonk.skelet.fix
5t11v.5↔ Otv.rep.triešt.zlom.v diafýz:radius:kruh.vonk.skelet.fix
5t11v.8↔ Otv.rep.triešt.zlom.v diafýz:ulna:kruh.vonk.skelet.fixátor
5t11v.g↔ Otv.rep.triešt.zlom.v diafýz:femur:kruh.vonk.skelet.fix
5t11v.m↔ Otv.rep.triešt.zlom.v diafýz:tibia:kruh.vonk.skelet.fix
5t11v.q↔ Otv.rep.triešt.zlom.v diafýz:fibula:kruh.vonk.skelet.fix
5t11v.x Otv.rep.triešt.zlom.v diafýz:ost.dl.k:kruh.vonk.skelet.fix
5t12v.1↔ Otv.rep.jedn.zl.v kĺb.obl.humer.prox:kruh.vonk.skelet.fix
5t12v.3↔ Otv.rep.jedn.zl.v kĺb.obl.humer.dist:kruh.vonk.skelet.fix
5t12v.4↔ Otv.rep.jedn.zl.v kĺb.obl.radius prox:kruh.vonk.skelet.fix
5t12v.6↔ Otv.rep.jedn.zl.v kĺb.obl.radius dist:kruh.vonk.skelet.fix
5t12v.7↔ Otv.rep.jedn.zl.v kĺb.obl.ulna prox:kruh.vonk.skelet.fix
5t12v.9↔ Otv.rep.jedn.zl.v kĺb.obl.ulna dist:kruh.vonk.skelet.fix
5t12v.e↔ Otv.rep.jedn.zl.v kĺb.obl.krčok steh.k:kruh.vonk.skelet.fix
5t12v.f↔ Otv.rep.jedn.zl.v kĺb.obl.femur prox:kruh.vonk.skelet.fix
5t12v.h↔ Otv.rep.jedn.zl.v kĺb.obl.femur dist:kruh.vonk.skelet.fix
5t12v.j↔ Otv.rep.jedn.zl.v kĺb.obl.patela:kruh.vonk.skelet.fix
5t12v.k↔ Otv.rep.jedn.zl.v kĺb.obl.tibia prox:kruh.vonk.skelet.fix
5t12v.n↔ Otv.rep.jedn.zl.v kĺb.obl.tibia dist:kruh.vonk.skelet.fix
5t12v.p↔ Otv.rep.jedn.zl.v kĺb.obl.fibula prox:kruh.vonk.skelet.fix
5t12v.r↔ Otv.rep.jedn.zl.v kĺb.obl.fibula dist:kruh.vonk.skelet.fix
5t12v.x Otv.rep.jedn.zl.v kĺb.obl.ost.dlhé kosti:kruh.vonk.skelet.fix
5t13v.1↔ Otv.rep.triešt.zl.v kĺb.obl.humer.prox:kruh.vonk.skel.fix
5t13v.3↔ Otv.rep.triešt.zl.v kĺb.obl.humer.dist:kruh.vonk.skel.fix
5t13v.4↔ Otv.rep.triešt.zl.v kĺb.obl.radius prox:kruh.vonk.skel.fix
5t13v.6↔ Otv.rep.triešt.zl.v kĺb.obl.radius dist:kruh.vonk.skel.fix
5t13v.7↔ Otv.rep.triešt.zl.v kĺb.obl.ulna prox:kruh.vonk.skel.fix
5t13v.9↔ Otv.rep.triešt.zl.v kĺb.obl.ulna dist:kruh.vonk.skel.fix
5t13v.e↔ Otv.rep.triešt.zl.v kĺb.obl.krčok steh.k:kruh.vonk.skel.fix
5t13v.f↔ Otv.rep.triešt.zl.v kĺb.obl.femur prox:kruh.vonk.skel.fix
5t13v.h↔ Otv.rep.triešt.zl.v kĺb.obl.femur dist:kruh.vonk.skel.fix
5t13v.j↔ Otv.rep.triešt.zl.v kĺb.obl.patela:kruh.vonk.sk.fix
5t13v.k↔ Otv.rep.triešt.zl.v kĺb.obl.tibia prox:kruh.vonk.skel.fix
5t13v.n↔ Otv.rep.triešt.zl.v kĺb.obl.tibia dist:kruh.vonk.skel.fix
5t13v.p↔ Otv.rep.triešt.zl.v kĺb.obl.fibula prox:kruh.vonk.skel.fix
5t13v.r↔ Otv.rep.triešt.zl.v kĺb.obl.fibula dist:kruh.vonk.sk.fix
5t13v.x Otv.rep.triešt.zl.v kĺb.obl.ost.dlhé kosti:kruh.vonk.sk.fix
5t14v.a↔ Otv.repoz.jedn.zl:karpálne k.:kruh.vonk.skelet.fix
5t14v.b↔ Otv.repoz.jedn.zl:metakarp.k.:kruh.vonk.skelet.fix
5t14v.u↔ Otv.repoz.jedn.zl:tarzálne k.:kruh.vonk.skelet.fix
5t14v.v↔ Otv.repoz.jedn.zl:metatarz.k.:kruh.vonk.skelet.fix
5t14v.x Otv.repoz.jedn.zl:ost.malé k:kruh.vonk.skelet.fix
5t15v.a↔ Otv.repoz.triešt.zlom:karpálne k.:kruh.vonk.skelet.fix.
5t15v.b↔ Otv.repoz.triešt.zlom:metakarp.k.:kruh.vonk.skelet.fix.
5t15v.u↔ Otv.repoz.triešt.zlom:tarzálne k.:kruh.vonk.skelet.fix.
5t15v.v↔ Otv.repoz.triešt.zlom:metatarz.k.:kruh.vonk.skelet.fix.
5t15v.x Otv.repoz.triešt.zlom:ost.malé k:kruh.vonk.skelet.fix.
5t16s.v↔ Otv.repoz.zlom.talu:osteosyntéza kruh.vonkaj.fixátor
5t16t.v↔ Otv.repoz.zlom.kalkanea:osteosy.kruh.vonkaj.fixátor
5t21v.1↔ Zatv.repoz.zl./epifyzeol:hum.prox:kruh.vonkaj.fix
5t21v.2↔ Zatv.repoz.zl./epifyzeol:hum.diaf.:kruh.vonkaj.fix
5t21v.3↔ Zatv.repoz.zl./epifyzeol:humer.dist:kruh.vonkaj.fix
5t21v.4↔ Zatv.repoz.zl./epifyzeol:radius prx:kruh.vonkaj.fix
5t21v.5↔ Zatv.repoz.zl./epifyzeol:rad.diaf:kruh.vonkaj.fix
5t21v.6↔ Zatv.repoz.zl./epifyzeol:rad.dis.:kruh.vonkaj.fixátor
5t21v.7↔ Zatv.repoz.zl./epifyzeol:ulna prox.:kruh.vonkaj.fix.
5t21v.8↔ Zatv.repoz.zl./epifyzeol:ulna diaf:kruh.vonkaj.fix
5t21v.9↔ Zatv.repoz.zl./epifyzeol:ulna dist:kruh.vonkaj.fix
5t21v.a↔ Zatv.repoz.zl./epifyzeol:karpálne k.kruh.vonkaj.fix
5t21v.b↔ Zatv.repoz.zl./epifyzeol:metakarp.k.:kruh.vonkaj.fix
5t21v.d Zatv.repoz.zl./epifyzeol:panva:kruh.vonkaj.fix
5t21v.f↔ Zatv.repoz.zl./epifyzeol:femur prox.:kruh.vonkaj.fix
5t21v.g↔ Zatv.repoz.zl./epifyzeol:femur diaf.:kruh.vonkaj.fix
5t21v.h↔ Zatv.repoz.zl./epifyzeol:femur dist:kruh.vonkaj.fix
5t21v.k↔ Zatv.repoz.zl./epifyzeol:tibia prox:kruh.vonkaj.fix
5t21v.m↔ Zat.rep.zl./epifyzeol:tíbia diaf:kruh.vonkaj.fix
5t21v.n↔ Zatv.rep.zl./epifyzeol:tíb.dist:kruh.vonkaj.fix
5t21v.p↔ Zatv.rep.zl./epifyzeol:fibula prx:kruh.vonkaj.fix
5t21v.q↔ Zatv.repoz.zl./epifyzeol:fib.diaf:kruh.vonkaj.fix
5t21v.r↔ Zatv.repoz.zl./epifyzeol:fib.dist:kruh.vonkaj.fix
5t21v.s↔ Zatv.repoz.zl./epifyzeol:talus.kruh.vonkaj.fix
5t21v.t↔ Zatv.repoz.zl./epifyzeol:kalkaneus:kruh.vonkaj.fix
5t21v.u↔ Zatv.repoz.zl./epifyzeol:tarzálne k..kruh.vonkaj.fix
5t21v.v↔ Zatv.repoz.zl./epifyzeol:metatarz.k:kruh.vonkaj.fix
5t21v.x Zatv.repoz.zl./epifyzeol:ostatné k.:kr.vonk.fix.

ADRG I14 Revízia amputacného kýpta

Výk. v tabuľke I14-1

DRG I14Z Revízia amputacného kýpta

Výkon I14-1

5t960↔	Revízia amputačnej oblasti ramenného kĺbu a ramena
5t961↔	Revízia amputačnej oblasti predlaktia
5t962↔	Revízia amputačnej oblasti ruky
5t963↔	Revízia amputačnej oblasti stehna
5t964↔	Revízia amputačnej oblasti predkolenia
5t965↔	Revízia amputačnej oblasti chodidla
5t96x	Revízia amputačnej oblasti, ostatné

ADRG I15 Operácie na mozgovej a tvárovej casti lebky

Výk. v tabuľke I15-1

DRG I15A Operácie na mozgovej a tvárovej casti lebky, vek < 16 rokov

Vek < 16 r.

DRG I15B Operácie na mozgovej a tvárovej casti lebky, vek > 15 rokov

Výkon I15-1

13a10.8	Biops.s incí.lebeč. bázy s trepanáciou lebkových kostí
5a110	Resekcia nádoru klivu (Blumenbachi)
5a191	Subfrontálna kraniotómia s resekciou nádoru rinobázy
5a192	Exstirpácia iného nádoru zad.jamy retrosigmoid.prístupom
5a19k.0	Kraniektómia pri kraniostenóze,sagitálny šev
5a19k.1	Kraniektómia pri kraniostenóze,koronárny šev
5a19k.2	Kraniektómia pri kraniostenóze,metopický šev
5a19k.3	Kraniektómia pri kraniostenóze,kombinácia viacerých švov
5a19m.4	Rekraniotómia pre hematóm
5a19m.5	Rekraniotómia pre infekciu
5a19m.6	Rekraniotómia pre hygróm
5a200	Ventrikulárna punkcia s mer.intraventr.tlaku
5a20g.5	Resek.arteriovenóz.malform.mozgu s krvác.bez použ.klipov
5a20g.7	Resek.arterioven.malform.mozgu bez krvác.s použ.klipov
5a20h.0	Dekompr.operácia v obl.kraniocer.prech:A.Ch.malf.s duropl.
5a20h.1	Dekompr.OP v obl.kraniocer.prech:A.Ch.malf.s duropl.a p.i.
5a20h.2	Dekompr.OP v obl.kraniocer.prech:iná ako A.Ch.malf.s duropl.
5a20h.3	Dekomp.OP kraniocer.prech:iná ako A.Ch.malf.s duropl.s impl.
5a20t	Výmena cerebrálneho katétra
5a20u	Výmena jednocestného likvorového ventilu
5a210.0	Dekomp.kraniekt.odst.č.kl.leb.k dos.d.dek.m.tk.s ul.k.d.k.b.
5a210.1	Dekomp.kraniekt.odst.č.kl.leb.k dos.dos.d.m.tk.s ul.k.d.b.
5a211.2	Elevácia impres.jedn.zl.lebky s návrt.v obl.klenby b.kraniopl.
5a211.3	Elev.impr.jednod.zlom.lebky s návrt.v ob.klenby s kraniopl.
5a211.4	Elev.impr.jednod.zlom.lebky s návrt.v ob.spod.bez p.kraniopl.
5a211.5	Elev.impr.jednod.zlom.lebky s návrt.v ob.spod.s p.kraniopl.
5a211.6	Elev.impr.jednod.zlom.lebky s návrt.v ob.zad.j.bez p.kraniopl.
5a211.7	Elev.impr.jednod.zlom.lebky s návrt.v ob.zad.j.s p.kraniopl.
5a212.2	Elev.impr.komplik.zlom.lebky v obl.klenby bez kraniopl.
5a212.3	Elev.impres.komplik.zlom.lebky v obl.klenby s kraniopl.
5a212.4	Elev.impr.komplik.zlom.lebky v obl.spod.bez p.kraniopl.
5a212.5	Elev.impr.komplik.zlom.lebky v obl.spod.s p.kraniopl.
5a212.6	Elev.impr.komplik.zlom.lebky v obl.zad.j.bez p.kraniopl.
5a212.7	Elev.impr.komplik.zlom.lebky v obl.zad.j.s p.kraniopl.
5a213	Kraniektóm.a rekonštr.lebky pri zložitých diskrániach
5a214.10	Rekonštr.tvár.skel.bez lebky(od3reg) p.PC[CAD-implantát]
5a214.11	Rekon.mozg.lebky s orbit,temp.al.fr.sín.(do2reg),PC[CAD-imp]
5a214.12	Rekon.mozg.leb,viac.obl.tvár.skel.(od3reg)p.PC[CAD-impl]
5a214.20	Rekon.leb.bez tvár.skel.s alopl.m.,jednoduchý implantát
5a214.21	Rekon.leb.bez tvár.skel.s alopl.m.p.PC[CAD-imp]jedn.defekt
5a214.22	Rek.lebky bez tvár.skel.s alopl.PC[CAD-imp]veľ./kompl.def.
5a214.8	Kranioplastika vlastnou kosťou
5a214.9	Kranioplastika kostným cementom
5a214.a	Kranioplastika biokeramikou
5a214.b	Kranioplastika titanovou sieťkou
5a214.c	Kranioplastika inými materiálmi
5a215.2	Kraniot.a elev.impres.zlom.lebky v obl.klenby b.kraniopl.
5a215.3	Kraniot.a elev.impres.zlom.lebky v obl.klenby s kraniopl.
5a215.4	Kraniot.a elev.impres.zlom.lebky v obl.spod.bez použ.kraniopl
5a215.5	Kraniot.a elev.impres.zlom.lebky v obl.spod.s použ.kraniopl.
5a215.6	Kraniot.a elev.impres.zlom.leb.v obl.zad.jam.b.použ.kraniopl.
5a215.7	Kraniot.a elev.impres.zlom.leb.v obl.zad.jam.s použ.kraniopl
5a215.b	Iné op.lebky,mozgu,m.blán:impl.al.vým.neuroprotézy
5d004.1↔	Impl.titán.fixat.pre ukotv.náhr.ušnice (epitézy)a i.č.tváre
5d306.30	Implantácia kmeň.sluch.implantátu do mozg.kmeňa
5d306.31↔	Implantácia fixatéra pre implantát
5f307.2	Endoskop.resekcia nádoru prínosových dutín a rinobázy
5f307.3	Esk.OP nádoru nos.dut. a prínos.dutín s CT/MR navigáciou
5f307.4	Esk.OP nádor.prínos.dut.a rinobázy s CT/MR navigáciou
5s105.4	Repozícia zlomeniny čelovej kosti s fixáciou úlomkov
8u901.1	Zavedenie epidurálneho snímača intrakraniálneho tlaku
8u901.2	Zavedenie parenchýmového snímača intrakraniál. tlaku
8u901.3	Zavedenie komorového snímača intrakraniál.tlaku

ADRG I16 Iné výkony na ramennom kĺbe alebo na klúcnej kosti

Min. 1 výk. v tabuľke I16-1

DRG I16Z Iné výkony na ramennom kĺbe alebo na klúcnej kosti

Výkon I16-1

13t30.1↔ Biopsia s incíz.v obl.kĺbov a burzy ramen.pletenca
5t09x.0↔ Ostatné OP na kostiach:klavikula
5t09x.z↔ Ostatné OP na kostiach:skapula
5t190.0↔ Otv.rep.luxácie:humeroglenoid.kĺb:bez osteosyn.
5t191.0↔ Otv.rep.luxácie:humeroglenoid.kĺb:skrutkou
5t191.1↔ Otv.rep.luxácie:akromioklavikulárny kĺb:skrutkou
5t193.0↔ Otv.rep.luxácie:humeroglenoid.kĺb:skrutkou
5t193.1↔ Otv.rep.luxácie:akromioklavikulárny kĺb:skrutkou
5t194.0↔ Otv.rep.luxácie:humeroglenoid.kĺb:drôt/serkláž
5t194.1↔ Otv.rep.luxácie:akromioklavikulárny kĺb:drôt/serkláž
5t19a.0↔ Otv.rep.luxácie:humeroglenoid.kĺb:intramedul.klin
5t19b.0↔ Otv.rep.luxácie:humeroglenoid.kĺb:uhlo.stabil.dlahou
5t19b.1↔ Otv.rep.luxácie:akromioklavikulárny kĺb:uhlo.stabil.dlahou
5t19d.0↔ Otv.rep.luxácie:humeroglenoid.kĺb:skobou
5t19t.0↔ Otv.rep.luxácie:humeroglenoidálny kĺb:vonk.skelet.fix
5t19x.0↔ Otv.rep.luxácie:humeroglenoid.kĺb:iným osteos.mat
5t19z.0↔ Otv.rep.luxácie:humeroglenoid.kĺb:rezorb.mat
5t19z.1↔ Otv.rep.luxácie:akromioklavikulárny kĺb:rezorb.mat
5t211.0↔ Zat.rep.zl./epifyzeolýzy:klavikula:skrutkou
5t213.0↔ Zat.rep.zl./epifyzeolýzy:klavikula:štandard.dlahou
5t214.0↔ Zat.rep.zl./epifyzeolýzy:klavikula:drôt./serkláž
5t21a.0↔ Zatv.repoz.zl./epifyzeol:klavikul:iM drôt,prút
5t21b.0↔ Zatv.repoz.zl./epifyzeol:klavikula:uhlo.stab.dlahou
5t21t.0↔ Zatv.repoz.zl./epifyzeol:klavikula:vonk.skelet.fix
5t21x.0↔ Zatv.repoz.zl./epifyzeol:klavikula:iným osteos.m.
5t21z.0↔ Zatv.repoz.zl./epifyzeol:klavikula:rezorb.mat
5t300.0↔ Otv.chir.artrotómia,kapsulotómia:humeroglenoid.kĺb
5t300.1↔ O.ch.artrotómia,kapsulotómia:akromioklav.kĺb
5t301.0↔ Otv.ch.asept.preplach.drenáž:humeroglenoid.kĺb
5t301.1↔ O.ch.aseptická preplach.drenáž:akromioklav.kĺb
5t302.0↔ Otv.ch.sept.preplach.drenáž:humeroglenoid.kĺb
5t302.1↔ O.ch.septická preplach.drenáž:akrklav.kĺb
5t303.0↔ O.ch.debridement:humeroglenoidálny kĺb
5t303.1↔ O.ch.debridement:akromioklavikulárny kĺb
5t304.0↔ Otv.ch.parc.synovektómia:humeroglenoid.kĺb
5t304.1↔ O.ch.parciál.synovektómia:akromioklavikul.kĺb
5t305.0↔ Otv.chir.totál.synovektómia:humeroglenoid.kĺb
5t305.1↔ O.ch.totálna synovektómia:akromioklavikul.kĺb
5t306.0↔ O.ch.mobilizácia kĺbu(artrolýza):humeroglen.kĺb
5t306.1↔ O.ch.mobilizácia kĺbu(artrolýza):akromioklav.kĺb
5t307.0↔ O.ch.odstr.periartikulár.osifikácií:humeroglen.kĺb
5t307.1↔ O.ch.odstr.periartikulár.osifikácií:akromioklavikul.kĺb
5t308.0↔ Otv.chir.odstr.voľ.telies z kĺbu:humeroglenoid.kĺb
5t308.1↔ O.ch.odstránenie voľných telies:akromioklavikul.kĺb
5t30a.0↔ Otv.ch.vlož.nosiča lieku:humeroglenoidálny kĺb
5t30a.1↔ O.ch.vloženie nosiča lieku:akromioklavikul.kĺb
5t30b.0↔ Otv.ch.odstr.nosiča lieku:humeroglenoid.kĺb
5t30b.1↔ O.ch.odstránenie nosiča lieku:akromioklavikul.kĺb
5t30c.0↔ O.ch.odstr.častí a zvyškov väzov:humeroglenoid.kĺb
5t30c.1↔ O.ch.odstr.častí a zvyškov väzov:akromioklavik.kĺb
5t310.0↔ Otv.chir.exciz.chor.zm.č.kĺb.chrup:humerogl.kĺb
5t310.1↔ O.ch.excizia chor.zmen.č.kĺb.chrup:akromiokl.kĺb
5t311.0↔ Otv.chir.refix.osteochondrál.fragmentu:humerogl.kĺb
5t312.0↔ Otv.chir.subchondr.spongiopl.s fix.frag:humerogl.kĺb
5t317.0↔ Otv.chir.transplantácia chrupavky:humeroglenoid.kĺb
5t318.0↔ Otv.chir.odobratie chrupavk.transpl:humerogl.kĺb
5t31a.0↔ Otv.chir.impl.in vitro vytv.tk.kultúry:humerogl.k.
5t31c.0↔ Otv.ch.vyhlad.chrupav[chondropl]:humeroglenoid.kĺb
5t31c.1↔ O.ch.vyhlad.chrupav[chondroplast]:akromioklav.kĺb
5t31d.0↔ Subchondr.otvor.kosti:humerogl.k
5t31d.1↔ O.ch.subchondr.otvor.kosti(Pridie):akromiokl.k
5t31h.0↔ O.ch.OP chrup.s transpl.chondroc.autol.ind.mtrix:humerogl.k
5t31j.0↔ Otv.chir.impl.neindiv.metal.náhr.chrupav:humerogl.k
5t31j.1↔ O.ch.impl.neindivid.metal.náhrady chrupav:akromiok.k
5t31k.0↔ Otv.ch.subchondr.otv.kosti s vlož.neb.impl:humerogl.kĺb
5t31k.1↔ O.ch.subchodrál.otv.kosti s vlož.nebunk.impl:akromiokl.k
5t31x.0↔ Iné otv.chir.OP na kĺbe a menisk:humeroglenoid.kĺb
5t31x.1↔ Iné otv.chir.OP na kĺbe a menisk:akromioklavikul.kĺb
5t374↔ Otv.ch. sutúra väzivového aparátu klavikuly
5t375↔ Otv.ch. sutúra väz.ap.klavikuly s dlah.stabilizáciou
5t376↔ Otv.ch. sutúra väz.ap. klavikuly so stabil.skrutka/drôt
5t384↔ Artrodéza ramenného kĺbu
5t390.0↔ O.ch.rozdel/prerušenie väzu:humeroglenoid.kĺb
5t390.1↔ O.ch.rozdel/prerušenie väzu:akromioklavikul.kĺb
5t391.0↔ Otv.ch.artroríza:humeroglenoidálny kĺb
5t391.1↔ Otv.ch.artroríza:akromioklavikul.kĺb
5t392.0↔ Otv.ch.dočas.fixácie:humeroglenoid.kĺb
5t39x.0↔ Iné otv.ch.OP na kĺboch:humeroglenoidálny kĺb
5t39x.1↔ Iné otv.ch.OP na kĺboch:akromioklavikulárny kĺb
5t402.0↔ ASK mobilizácia kĺbu(artrolýza):humeroglenoid.kĺb
5t402.1↔ ASK mobilizácia kĺbu(artrolýza):akromioklavikul.kĺb
5t404.0↔ ASK odstr.voľných telies:humeroglenoidálny kĺb
5t404.1↔ ASK odstr.voľných telies:akromioklavikul.kĺb
5t405.0↔ ASK odstr.periartikul.kalcifikátov:humerogl.kĺb
5t407.0↔ Artroskop.vlož.liek.nosiča:humeroglenoid.kĺb
5t407.1↔ Artroskop.vlož.liek.nosiča:akromioklavikul.kĺb
5t408.0↔ Artroskop.odstr.liek.nosiča:humeroglenoid.kĺb
5t408.1↔ Artroskop.odstr.liek.nosiča:akromioklavikul.kĺb
5t409.0↔ ASK resek.častí ligament,zbytkov ligament:humeroglen.kĺb
5t409.1↔ ASK resek.častí ligament,zbytkov ligament:akromioklavik.k
5t412.0↔ Artroskop.parc.synovektómia:humeroglenoid.kĺb
5t412.1↔ Artroskop.parc.synovektómia:akromioklavikul.kĺb
5t413.0↔ Artroskop.totál.synovektómia:humeroglenoid.kĺb
5t413.1↔ Artroskop.totál.synovektómia:akromioklavikul.kĺb
5t414.0↔ ASK el.-term.denerv.syn.a tk.kĺb.púzdra:humeroglen.kĺb
5t414.1↔ ASK el.-term.denerv.synovie a tk.kĺb.púzdra:akromiok.kĺb
5t41x.0↔ Iné ASK OP na synovii:humeroglenoidálny kĺb
5t41x.1↔ Iné ASK OP na synovii:akromioklavikulárny kĺb
5t420.0↔ ASK excízia poškod.tk.kĺb.chrup:humeroglenoid.kĺb
5t420.1↔ ASK excízia poškod.tk.kĺb.chrup:akromioklavikul.kĺb
5t421.0↔ ASK refixácia osteochondr.fragm:humeroglenoid.kĺb
5t421.1↔ ASK refixácia osteochondr.fragm:akromioklavik.kĺb
5t422.0↔ ASK subchondr.spongioplastika:humeroglen.kĺb
5t422.1↔ ASK subchondr.spongioplastika:akromioklav.kĺb
5t426.0↔ ASK odber chondrál.transplantátu:humeroglenoid.kĺb
5t427.0↔ ASK transpl.chrupavky:humeroglenoid.kĺb
5t428.0↔ ASK impl.in vitr.vypest.tk.kult:humeroglenoid.kĺb
5t42c.0↔ ASK vyhlad.chrupav[chondropl]:humeroglenoid.kĺb
5t42c.1↔ ASK vyhlad.chrupav[chondropl]:akromioklavikul.kĺb
5t42d.0↔ ASK subchondr.otv.kosti:humerogl.kĺb
5t42d.1↔ ASK subchondr.otv.kosti:akromiokl.kĺb
5t42e.0↔ ASK subch.otv.kosti-acelul.impl:humeroglen.kĺb
5t42e.1↔ ASK subch.otv.kosti-acelul.impl:akromioklavik.kĺb
5t42f.0↔ ASK OP chrup.s tx.chondr-autológ.ind.matr:humeroglen.kĺb
5t42h.0↔ ASK resekcia 1/viac.osteofytov:humeroglenoid.kĺb
5t42h.1↔ ASK resekcia 1/viac.osteofytov:akromioklavikul.kĺb
5t42i.0↔ Iné artroskop.OP na chrup.a menisk:humeroglenoid.kĺb
5t42i.1↔ Iné ASK OP na chrup.a menisk:akromioklavikul.kĺb
5t441.3 Artroskopická zväčšenie subakromiálneho priestoru
5t443↔ Artroskopická zväčšenie subakromiálneho priestoru

5t447↔	Artroskopická tenotómia šľachy dlhej hlavy bicepsu
5t448↔	Artroskopická sutúra šľachy dlhej hlavy bicepsu
5t449↔	Artroskopická tenodéza šľachy dlhej hlavy bicepsu
5t44a↔	Artroskopická laterálna resekcia klavikuly
5t44b↔	ASK stabilizácia akromionklavik.kĺbu fixač.výkonom
5t44x↔	Ost.ASK refix.a plastiky na kapsuloligam.ap.ramen.kĺbu
5t490.0↔	ASK rozdelenie/preruš.väzu:humeroglenoid.kĺb
5t490.1↔	ASK rozdelenie/preruš.väzu:akromioklavikul.kĺb
5t491.0↔	ASK debridement šľachy:humeroglenoid.kĺb
5t492.0↔	ASK resekcia ganglia:humeroglenoid.kĺb
5t49x.0↔	Ostatné artroskopické OP:humeroglenoidálny kĺb
5t49x.1↔	Ostatné artroskopické OP:akromioklavikulárny kĺb
5t593↔	Resekčná artroplastika na ramennom kĺbe

ADRG I17 Operácie na tvárovej casti lebky

Výk. v tabuľke I17-1

DRG I17Z Operácie na tvárovej casti lebky

Výkon I17-1

13a10.9	Biops.s incí.tvár.časti lebky s trepanáciou lebkových kostí
13c18↔	Biopsia s incíziou orbity
13t30.0↔	Biopsia s incíz.v obl.temporomandib.kĺbu a burzy
5c234↔	Korekč.OP entropia a extropia transplant.al.implantáciou
5c235↔	Kor.OP entropia a extropia plastikou s posun/záhyb
5c250.0↔	Uzáv.povrch.defektov oč.viečka sutúrou bez zasiah.okr.viečka
5c250.1↔	Uzáv.povrch.defektov oč.viečka sutúrou so zasiah.okraja vieč
5c251.0↔	Uzáver hlb.defekt.oč.viečka sutúrou b.zasiah.okraja viečka
5c251.1↔	Uzáver hlb.defekt.oč.viečka sutúrou so zasiah.okraja viečka
5c252↔	Sutúra avulzie očného viečka
5c25x↔	Sutúra očného viečka, ostatné
5c260.0↔	Iná rekonštr.oč.viečok, plastikou kož.lalokom posunom kože
5c260.1↔	Iná rekonštr.oč.viečok, plast.kož.lalok. pootoč.kože
5c260.2↔	Iná rekonštr.oč.viečok, plast.kož.lalok. pretoč.kože
5c260.x↔	Iná rekonštr.oč.viečok, plast.kož.lalokom, ostat.
5c261.0↔	Iná rekonštr.oč.viečok, plast.s presun.okr.viečka s kantotóm.
5c261.1↔	Iná rekon.oč.viečok,plast.s presun.okr.viečka s oblúk.posun.
5c261.x↔	Iná rekonštr.oč.viečok, plast.s presunom okr.viečka, ostat.
5c262.1↔	Iná rekonštrukcia očných viečok:transplantáciou sliznice
5c262.2↔	Iná rekonštrukcia očných viečok:transplantáciou uzlíka
5c262.3↔	Iná rekonštr.očných viečok:transplant. sliznice a uzlíka
5c263.0↔	Iná rekonštr.oč.viečok: tarsokonjuktivál.transplant.stopk.lal.
5c263.1↔	Iná rekonštr.oč.viečok: tarsokonjuktivál.transplant. voľne
5c263.2↔	Iná rekonštr.oč.vieč: tarsokonjuktivál.transpl.tarsomarginál.
5c263.x↔	Iná rekonštr.oč.viečok:tarsokonjuktiv.transplantátom,ost.
5c264.0↔	Iná rekonštr.oč.viečok:plast.posunom a rot.vieč:rot.líc.pl.
5c264.1↔	Iná rekonštr.oč.viečok:pl.pos.a rot.vieč:pl.s pres.a uzáv.
5c264.2↔	Iná rekonštr.oč.vieč:pl.pos.a rot.v:náh.hor.vie.pl.dol.vie.
5c264.x↔	Iná rekonštr.oč.viečka:plast.posunom a rotáciou viečka ost.
5c390↔	Adheziolýza na priamom očnom svale
5c393↔	Refixácia priameho očného svalu
5c39a↔	Adheziolýza na šikmom očnom svale
5c39d↔	Refixácia šikmého očného svalu
5c900↔	Orbitotómia transfrontálnym prístupom
5c901↔	Orbitotómia transkonjuktivál.pred.prístupom
5c902↔	Orbitotómia transkután.pred.prístupom
5c903↔	Orbitotómia transethmoidál.prístupom
5c904↔	Orbitotómia,ostatné
5c90x↔	Orbitotómia bez bližšieho upresnenia
5c933.0↔	Exenterácia orbity bez zav.tk/alopl.m.so zach.kože viečka
5c933.1↔	Exenterácia orbity s transpl.kože so zachov.kože viečka
5c933.2↔	Exenter.orb.s transpl./transpoz.ost.tk.so zach.kože viečka
5c933.3↔	Exenterácia orb.so zaved.alop.mat.so zach.kože viečka
5c933.x↔	Exenterácia orbity so zach.kože viečka,ost.
5c934.0↔	Exenter.orb.bez zav.tk./aloplast.m.bez zach.kože vieč.
5c934.1↔	Exenterácia orbity s transpl.kože bez zachov.kože viečka
5c934.2↔	Exenter.orb.s transpl/transpoz.ost.tk.bez zach.k.vieč.
5c934.3↔	Exenterácia orb.so so zaved.alop.mat.bez zach.kože viečka
5c934.x↔	Exenterácia orbity bez zachovania kože viečka, ost.
5c941.02↔	Sek.zav.transpl.s kožou a tuk.tk.orbity navon.Tenon.kapsuly
5c953.2↔	Vým.impl.orb.so zav.transpl.s kožou a tuk.tk.
5c962↔	Revízia implantátu orbity
5c970.0↔	Plastická rekonštrukcia orbity bez transplantátu
5c970.1↔	Plastická rekonštr.orbity so slizničným transpl.
5c970.2↔	Plastická rekonštr.orbity s kožným transpl.
5c970.3↔	Plastická rekonštr.orbity s ostat.autológ.mat.
5c970.4↔	Plastická rekonštr.orbity s aloplast.materiálom
5c970.x↔	Plastická rekonštr.orbity, ostatné
5c971↔	Primárna rekonštr.očného bulbu
5c972↔	Sekundárna rekonštr.očného bulbu
5c973↔	Revízia dutiny orbity
5c97x↔	Revízia a rekonštrukcia orbity a očného bulbu:ostatné
5c980↔	Rekonštrukcia steny orbity s orbitoplastikou
5c981↔	Rekonštr.steny orbity s metalic.platňami/implantátmi
5c982↔	Rekonštrukcia steny orbity s aloplast.materiálom
5c983↔	Rekonšt.steny orbity s lalokmi z galea aponeurot.
5c98x↔	Rekonštrukcia steny orbity,ostatné
5c994↔	Vloženie extrabulbárneho nosiča medikamentov
5f121.0	Repozícia zlomeniny vonk.nosa chirurgickou intervenciou
5f210	Repozícia nosového septa
5f211	Otvorená repozícia fraktúry nosového septa
5s101.10	Otv.repozícia zlomeniny oblúka zygomatickej kosti
5s101.11	Otv.repoz. a osteosyntéza zl.zygomatomaxil.komplexu
5s102.10	Zatvorená repozícia zlomeniny maxily
5s102.21	Otvorená repozícia dislokovanej maxily,1-stranne
5s102.22	Otvorená repozícia dislokovanej maxily,obojstranne
5s102.23	Otvorená repozícia a imobilizácia zlomeniny maxily
5s102.x	Ostatné repozície maxily
5s103.12	Zatv.repoz. a imobil.zlomeniny tela mandibuly
5s103.31	Otvorená repozícia a fixácia zlomeniny tela mandibuly
5s105.2	Vonkaj.fixácia pri zlomenine tvár.kostí strednej etáže
5s105.3	Vonkaj.fixácia pri zlomenine tvár.kostí dolnej etáže
5s105.5	Repozícia zlomeniny nazo - etmoido - orbitálneho komplexu
5s11f.3	Otvorená revízia osteosyntézy zygomatickej kosti
5s210.1	Ostektómia maxily v rozsahu do 2 cm?
5s210.2	Ostektómia maxily v rozsahu od 2 cm? do 4 cm?
5s210.3	Ostektómia maxily v rozsahu nad 4 cm?
5s211.1	Ostektómia mandibuly v rozsahu do 2 cm?
5s211.2	Ostektómia mandibuly v rozsahu od 2 cm? do 4 cm?
5s211.3	Ostektómia mandibuly v rozsahu nad 4 cm?
5s220.1	Osteotómia maxily v rozsahu do 2 cm
5s220.2	Osteotómia maxily v rozsahu od 2 do 4 cm
5s220.3	Osteotómia maxily v rozsahu nad 4 cm
5s221.1	Osteotómia mandibuly v rozsahu do 2 cm
5s221.2	Osteotómia mandibuly v rozsahu od 2 do 4 cm
5s221.3	Osteotómia mandibuly v rozsahu nad 4 cm
5s221.4	Osteotómia tela mandibuly
5s222.00	Osteotóm.alveol.obl.(hrebeň) maxily,front.bez distr
5s222.01	Osteotóm.alveol.obl.(hrebeň) maxily,front.s distr.
5s222.10↔	Osteotóm.alv.obl.(hrebeň) maxily,laterál.bez distrakcie
5s222.11↔	Osteotóm.alv.obl.(hrebeň) maxily,later.s distr.
5s222.20	Osteot.alv.obl.maxily,fr.a lat.viac.segm.bez dist

5s222.21	Osteotóm.alv.obl.maxily,fr.a lat.viac.segm.distr.
5s222.30	Osteot.maxily,mandibuly:Le Fort I:v 1 kuse:bez distr.
5s222.31	Osteot.maxily,mandibuly.:Le Fort I:v 1 kuse:s distr.
5s222.40	Osteot.maxily,mandibuly:Le Fort I:v 2 kusoch:bez distr.
5s222.41	Osteot.maxily,mandibuly:Le Fort I:v 2 kusoch s distr.
5s222.50	Osteot.maxily,mandib:Le Fort I:v 3 a viac kusoch bez distr.
5s222.51	Osteot.maxily,mandibuly:Le Fort I:v 3 a viac kusoch s distr.
5s222.60	Osteotómia maxily,mandibuly: Le Fort II bez distrakcie
5s222.61	Osteot.maxily,mandibuly: Le Fort II s distrakciou
5s222.70	Osteot.maxily,mandib:Le Fort II v komb.s i.osteot.bez distr.
5s222.71	Osteot.maxily,mandibuly:Le Fort II v komb.s i.osteot.s distr.
5s222.80	Osteot.maxily,mandibuly: Le Fort III bez distrakcie
5s222.81	Osteot.maxily,mandibuly: Le Fort III s distrakciou
5s222.90	Osteot.maxily,mandib:Le Fort III komb.s Le Fort I:bez distr.
5s222.91	Osteot.maxily,mandib:Le Fort III komb.s Le Fort I:s distr.
5s222.x	Osteotómia maxily a mandibuly, ostatné
5s224	Sagitálna osteotómia ramus mandibulae
5s225.0a↔	Posun.mandib.distr.s preťat.konti.vo vzost.ramene mandib.
5s225.0b↔	Posun.mandib.distr.po osteotóm.v horizont.ramene mandib
5s225.0c↔	Posun.process.alvol.mandibuly horiz.distrakc.po osteotóm.
5s22a	Segmentálna osteotómia maxily
5s22b	Segmentálna osteotómia mandibuly
5s291	Nešpecifikovaná osteotómia ramus mandibulae
5s298	Vertikálna osteotómia ramus mandibulae
5s300.0	Osteoplast.čeľustí a tvár.kostí s použ.autológ.transplant.
5s300.1	Osteoplast.čeľustí a tvár.kostí s použ.alotransplant.
5s300.2	Osteoplast.čeľustí a tvár.kostí s použ.biomed.transplantátov
5s302.10	Rekonštr.mandibuly s použitím implantátu
5s302.11	Rekonštrukcia mandibuly a ústnej dutiny rebrom
5s302.12	Rekonštr.mandibuly a ústnej dutiny voľným lalokom s fibulou
5s302.2	Pl.rek.,augm.veľ./komplex.def.mandib.p.alopl.impl.PC[CAD]
5s302.3	Rekonštr.mandibuly mikrovaskulár.kost.štepom
5s302.4	Totálna plastika mandibuly metódou relatívneho zvýšenia
5s302.5	Absolútne zvýšenie alveolárneho hrebeňa mandibuly
5s302.60	Osteorekonštrukcia mandibuly s použ.autológ.transplantátu
5s302.61	Osteorekonštrukcia mandibuly s použ.alotranspl.
5s302.62	Osteorekonštr.mandibuly s pou.biomedicín.transplantátov
5s302.7	Rekonštr.operácie nepravých ankylóz mandibuly
5s302.80	Rekonš.OP pr.ankylózy mandib.osteokartilaginz.autol.transpl
5s302.81	Rekonštrukčné OP pravej ankylózy mandibuly endoprotézou
5s302.a	Diskotemporál.plastika(eminekt)temporomandibul.kĺbu
5s302.h	Genioplastika
5s302.j	Mentoplastika
5s30f.0	Rekonštr.maxily s použitím kost.štepu
5s30f.1	Rekonštrukcia maxily s použitím implantátu
5s30f.2	Pl.rek.,augm.veľ./komplex.defekt.maxily p.alopl.impl.PC[CAD]
5s30f.3	Rekonštrukcia prednej steny maxily
5s30f.4	Osteoplastická rekonštrukcia maxily
5s30f.50	Rigidná fixácia maxily
5s30f.51	Elastická fixácia maxily
5s30f.6	Augmentácia kostných defektov maxily
5s30f.70	Osteopl.alveolár.výbežku a maxily s pou.autológ.kost.štepu
5s30f.71	Osteopl.alveolár.výbežku a maxily s pou.alogén.kost.štepu
5s30f.72	Osteoplastika alveolárneho výbežku a maxily bunk.terapiou
5s30f.73	Osteop.alveol.výbežku a maxily s p.biol.m./biomedicín.met.
5s311.0	Parciálna mandibulektómia
5s311.1	Totálna mandibulektómia
5s311.2	Subtotálna mandibulektómia
5s311.3	Radikálna mandibulektómia
5s312	Hemimandibulektómia jednostranná
5s313.1	Res.mandibuly,min.2 segm.mandibuly a rameno mandibuly
5s314	Parciálna resekcia maxily
5s315	Endoskopická excízia z nádoru maxily
5s316	Hemimaxilektómia jednostranná
5s317	Distrakcia maxily
5s318	Rýchla distrakcia maxily
5s319	Segmentálna maxilektómia
5s390	Fenestrácia cysty mandibuly
5s391	Exstirpácia cysty mandibuly
5s392	Trepanácia mandibuly
5s393	Horizontálna distrakcia mandibuly
5s394	Vertikálna distrakcia mandibuly
5s900	Koronoidektómia
5s901.10	Kondylektómia mandibuly vysoká s artroplastikou
5s901.11	Kondylektómia mandibuly vysoká bez artroplastiky
5s901.20	Kondylektómia mandibuly nízka s TEP náhradou
5s901.21	Kondylektómia mandibuly nízka bez TEP náhrady
5s901.x	Kondylektómia mandibuly, iná
5s902	Náhrada mandibulárneho kĺbu endoprotézou
5s903	Kondylotómia mandibuly
5s904.10	Artroplastika temporomandibul.kĺbu s apl.liek.nosiča
5s904.11	Artroplastika temporomandib.kĺbu bez apl.liek.nosiča
5s992	Extrakcia cudzieho telesa z tvárových kostí
5s99b.10	Menisekt.temporomandibul.kĺbu s náhradou vnútrokĺb.tk.
5s99b.11	Menisekt.temporomandibul.kĺbu bez náhrady vnútrokĺb.tk.
5s99b.20	ASK kondyl.chr.a disku TMB kĺ.s transpl.chond.na autol.i.mtrx
5s99b.21	ASK kondyl.chrup.a disku TMB kĺbu s impl.in vitro vypes.tk.kult
5v553.3↔	Voľ.tx.kože a lal.plast.k.a podk.príjem,kompozit.štep:oč.viečko
5v555.3↔	Voľ.tx.kože a lal.plas.k.a podk.príjemca,stopk.reg.lal:oč.viečko
5v556.3↔	Voľ.tx.kože a lal.plas.k.a podk.príjem,stopk.vzdial.lal:oč.viečko
5v557.3↔	Voľ.tx.kože a lal.plast.kože a podk.príjem,mgft-Meek:oč.viečko
5v558.3↔	Voľ.tx.k.a l.pl.k-podk.príj,perm.náhr.kult.keratnc.mplš:oč.vieč
5v559.3↔	Voľ.tx.k.a l.pl.k-podk.príj,perm.náh.kul.keratinoc.vplš:oč.vieč
5v55a.3↔	Voľ.tx.k.a lal.plast.k-podk.príjem,suspen.epit.bun.b-kit:oč.vieč
5v55b.3↔	Voľ.tx.kože a l.pl.k-podk.príj,sus.epit.b.lab-tech rýchl.príp:oč.v
5v55c.3↔	Voľ.tx.k.a l.pl.k-podk.príj,perm.náhr.mat.nahradz.k.mplš:oč.v
5v55d.3↔	Voľ.tx.k.a l.pl.k-podk.príj,perm.náhr.mat.nh.kožu vplš:oč.vieč
5v560.3↔	Lok.lal.plast.kože a podk.-popál,polept,rozťah.plast:oč.viečko
5v561.3↔	Lok.lal.plast.k.a podk.-(pp/pl),posúv-rotač.plast:oč.viečko
5v562.3↔	Lok.lal.plast.k.a podk.-popál.a polept,transpozič.plast:oč.vieč
5v563.3↔	Lok.lal.plast.k.a podk.(pp/pl),transpoz.ostrov-lal.pl:oč.viečko
5v564.3↔	Lok.lal.plast.kože a podk.(pp/pl),transpozič.Z-plast:oč.viečko
5v565.3↔	Lok.lal.plast.kože a podk.(pp/pl),transpozič.W-plast:oč.viečko
5v570.3↔	Kombi.lalok.plastiky na koži a podkoží (pp/pl):oč.viečko
5v571.3↔	Kombi.lalok.plast.a voľ.transplantátu kože (pp/pl):oč.viečko
5v572.3↔	Kombi.lal.plast.k.a podk.(pp/pl):stopk.reg.so vzd.lal:oč.viečko
5v573.3↔	Komb.lal.pl.k.a podk.(pp/pl):stop.reg,vzd.l.a voľ.tr.kože:oč.vieč
5v580.3↔	Prim.sutúra rany kože (pop/polep) s použ.nite:oč.viečko
5v581.3↔	Prim.sutúra rany kože (pp/pl) s použ.svorky:oč.viečko
5v582.3↔	Prim.sutúra rany kože (pp/pl)-zlepením:oč.viečko

ADRG I18 Menej komplexné výkony na kolennom kĺbe, laktovom kĺbe a na predlaktí

Výk. v tabuľke I18-1 alebo výk. v tabuľke I18-2 a výk. v tabuľke I18-3

DRG I18A Menej komplexné výkony na kolennom kĺbe, laktovom kĺbe a na predlaktí, vek < 16 rokov alebo so stredne komplexným výkonom alebo s obojstranným výkonom na kolennom kĺbe

Vek < 16 r. alebo výk. v tabuľke I18-4 alebo obojstr. výk. v tabuľke I18-5 alebo obojstr. výk. v tabuľke I18-6 a obojstr. výk. v tabuľke I18-7 alebo výk. v tabuľke I18-2 a výk. v tabuľke I18-3

DRG I18B Menej komplexné výkony na kolennom kĺbe, ramennom kĺbe a predlaktí, vek > 15 rokov, bez stredne

Výkon I18-1

5t001.j↔ Explorácia kostného tkaniva:patela
5t002.j↔ Návrt:patela
5t005.j↔ Odstr.cudz.telesa:patela
5t006.j↔ Debridement (odstr.nekrotickej kosti):patela
5t01x.8↔ Iné osteotómie a korektívne osteotómie:ulna diafyzárna
5t01x.9↔ Iné osteotómie a korektívne osteotómie:ulna distálna
5t020.4↔ Parciálna resekcia ch.kost.tk:radius prox.
5t020.5↔ Parciálna resekcia ch.kost.tk:radius diaf.
5t020.6↔ Parciálna resekcia ch.kost.tk:radius distál.
5t020.7↔ Parciálna resekcia ch.kost.tk:ulna prox.
5t020.8↔ Parciálna resekcia ch.kost.tk:ulna diafyzárna
5t020.9↔ Parciálna resekcia ch.kost.tk:ulna distálna
5t020.k↔ Parciálna resekcia ch.kost.tk:tibia prox.
5t021.4↔ Parc.res.ch.kost.tk.s resekc.mäkk.tk:radius prox.
5t02x.4↔ Iné totál.excízie a res.kostného tk:radius prox.
5t02x.5↔ Iné totál.excízie a res.kostného tk:radius diaf.
5t02x.6↔ Iné totál.excízie a res.kost.tk:radius distál.
5t02x.7↔ Iné totál.excízie a res.kostného tk:ulna prox.
5t02x.8↔ Iné totál.excízie a res.kost.tk:ulna diafyzárna
5t02x.9↔ Iné totál.excízie a res.kost.tk:ulna distálna
5t040.4↔ Autológ.transplant.spongióz.kosti:radius prox.
5t040.5↔ Autológ.transplant.spongióz.kosti:radius diaf.
5t040.6↔ Autológ.transplant.spongióz.kosti:radius distál.
5t040.k↔ Autológ.transplant.spongióz.kosti:tibia prox.
5t070.j↔ Revízia osteos.m.bez jeho výmeny:patela
5t090.j↔ Sutúra periostu:patela
5t09x.6↔ Ostatné OP na kostiach:radius distál.
5t09x.7↔ Ostatné OP na kostiach:ulna proximál.
5t09x.8↔ Ostatné OP na kostiach:ulna diafyz.
5t09x.9↔ Ostatné OP na kostiach:ulna distál.
5t09x.j↔ Ostatné OP na kostiach:patela
5t120.j↔ Otv.rep.jedn.zl.v kĺb.obl.patela:bez osteosyntézy
5t121.j↔ Otv.rep.jedn.zl.v kĺb.obl.patela:skrutkou
5t124.j↔ Otv.rep.jedn.zl.v kĺb.obl.patela:drôt/serkláž
5t12a.j↔ Otv.rep.jedn.zl.v kĺb.obl.patela:iM drôt,prút
5t12d.j↔ Otv.rep.jedn.zl.v kĺb.obl.patela:skobou
5t12t.j↔ Otv.rep.jedn.zl.v kĺb.obl.patela:vonk.skelet.fix
5t12v.j↔ Otv.rep.jedn.zl.v kĺb.obl.patela:kruh.vonk.skelet.fix
5t12x.j↔ Otv.rep.jedn.zl.v kĺb.obl.patela:iným osteos.m
5t12z.j↔ Otv.rep.jedn.zl.v kĺb.obl.patela:resorb.mat
5t190.h↔ Otv.rep.luxácie:kolenný kĺb:bez osteosyntézy
5t190.j↔ Otv.rep.luxácie:prox.tibiofibulárny kĺb:bez osteos.
5t191.h↔ Otv.rep.luxácie:kolenný kĺb:skrutkou
5t191.j↔ Otv.rep.luxácie:prox.tibiofibulárny kĺb:skrutkou
5t193.h↔ Otv.rep.luxácie:kolenný kĺb:skrutkou
5t193.j↔ Otv.rep.luxácie:prox.tibiofibulárny kĺb:skrutkou
5t194.h↔ Otv.rep.luxácie:kolenný kĺb:drôt/serkláž
5t194.j↔ Otv.rep.luxácie:prox.tibiofibulárny kĺb:drôt/serkláž
5t199.h↔ Otv.rep.luxácie:kolenný kĺb:transfix.klincom
5t199.j↔ Otv.rep.luxácie:prox.tibiofibulárny kĺb:transfix.klincom
5t19a.h↔ Otv.rep.luxácie:kolen.kĺb:intramedulár.klin
5t19a.j↔ Otv.rep.luxácie:prox.tibiofibulárny kĺb:intramedul.klin
5t19b.h↔ Otv.rep.luxácie:kolenný kĺb:uhlo.stabil.dlahou
5t19b.j↔ Otv.rep.luxácie:prox.tibiofibulárny kĺb:uhlo.stabil.dlahou
5t19d.h↔ Otv.rep.luxácie:kolenný kĺb:skobou
5t19d.j↔ Otv.rep.luxácie:prox.tibiofibulárny kĺb:skobou
5t19t.h↔ Otv.rep.luxácie:kolen.kĺb:vonk.skelet.fix
5t19t.j↔ Otv.rep.luxácie:prox.tibiofibulárny kĺb:vonk.skelet.fix
5t19x.h↔ Otv.rep.luxácie:kolenný kĺb:iným osteos.mat
5t19x.j↔ Otv.rep.luxácie:prox.tibiofibulárny kĺb:iným osteos.mat
5t19z.h↔ Otv.rep.luxácie:kolenný kĺb:rezorb.mat
5t19z.j↔ Otv.rep.luxácie:prox.tibiofibulárny kĺb:rezorb.mat
5t211.4↔ Zat.rep.zl./epifyzeolýzy:radius prox.:skrutkou
5t211.5↔ Zat.rep.zl./epifyzeolýzy:radius diafýza:skrutkou
5t211.6↔ Zat.rep.zl./epifyzeolýzy:radius distál:skrutkou
5t211.7↔ Zat.rep.zl./epifyzeolýzy:ulna proximálna:skrutkou
5t211.8↔ Zat.rep.zl./epifyzeolýzy:ulna diaf.:skrutkou
5t211.9↔ Zat.rep.zl./epifyzeolýzy:ulna distálna:skrutkou
5t211.j↔ Zat.rep.zl./epifyzeolýzy:patela:skrutkou
5t213.4↔ Zat.rep.zl./epifyzeolýzy:radius prox:štandard.dlahou
5t213.5↔ Zat.rep.zl./epifyzeolýzy:radius diafýza:štandard.dlahou
5t213.6↔ Zat.rep.zl./epifyzeolýzy:radius distál:štandard.dlahou
5t213.7↔ Zat.rep.zl./epifyzeolýzy:ulna proximálna:štandard.dlahou
5t213.8↔ Zat.rep.zl./epifyzeolýzy:ulna diaf:štandard.dlahou
5t213.9↔ Zat.rep.zl./epifyzeolýzy:ulna distálna:štandard.dlahou
5t213.j↔ Zat.rep.zl./epifyzeolýzy:patela:štandard.dlahou
5t218.4↔ Zat.rep.zl./epifyzeol:radius prox.:iM klin so zaist.kĺb.k
5t218.5↔ Zat.rep.zl./epifyzeol:radius diafýza:iM klin so zaist.kĺb.k
5t218.6↔ Zat.rep.zl./epifyzeol:radius distál:iM klin so zaist.kĺb.k
5t218.7↔ Zat.rep.zl./epifyzeol:ulna proximálna:iM klin so zaist.kĺb.k
5t218.8↔ Zat.rep.zl./epifyzeol:ulna diaf.:iM klin so zaist.kĺb.k
5t218.9↔ Zat.rep.zl./epifyzeol:ulna distálna:iM klin so zaist.kĺb.k
5t21b.4↔ Zatv.repoz.zl./epifyzeol:radius prox:uhlo.stab.dlahou
5t21b.5↔ Zatv.repoz.zl./epifyzeol:radius diaf:uhlo.stab.dlahou
5t21b.6↔ Zatv.repoz.zl./epifyzeol:radius distál.:uhlo.stab.dl
5t21b.7↔ Zatv.repoz.zl./epifyzeol:ulna prox:uhlo.stab.dlahou
5t21b.8↔ Zatv.repoz.zl./epifyzeol:ulna diaf:uhlo.stab.dlahou
5t21b.9↔ Zatv.repoz.zl./epifyzeol:ulna dist:uhlo.stab.dlahou
5t21b.j↔ Zatv.repoz.zl./epifyzeol:patela:uhlo.stab.dl
5t21x.4↔ Zatv.repoz.zl./epifyzeol:radius prox:iným osteos.m.
5t21x.5↔ Zatv.repoz.zl./epifyzeol:radius diaf:iným osteos.m.
5t21x.6↔ Zatv.repoz.zl./epifyzeol:radius dist:iným osteos.m.
5t21x.7↔ Zatv.repoz.zl./epifyzeol:ulna prox:iným osteos.m.
5t21x.8↔ Zatv.repoz.zl./epifyzeol:ulna diaf:iným osteos.m.
5t21x.9↔ Zatv.repoz.zl./epifyzeol:ulna dist:iným osteos.m.
5t21x.j↔ Zatv.repoz.zl./epifyzeol:patela:iným osteos.m.
5t21z.4↔ Zatv.repoz.zl./epifyzeol:radius prox:rezorb.mat
5t21z.5↔ Zatv.repoz.zl./epifyzeol:radius diaf:rezorb.mat
5t21z.6↔ Zatv.repoz.zl./epifyzeol:radius dist:rezorb.mat
5t21z.7↔ Zatv.repoz.zl./epifyzeol:ulna prox:rezorb.mat
5t21z.8↔ Zatv.repoz.zl./epifyzeol:ulna diaf:rezorb.mat
5t21z.9↔ Zatv.repoz.zl./epifyzeol:ulna dist:rezorb.mat
5t21z.j↔ Zatv.repoz.zl./epifyzeol:patela:rezorb.mat
5t224.h↔ Zatv.rep.luxácie:kolen.kĺb:drôt/serkláž
5t229.h↔ Zatv.rep.luxácie:kolen.kĺb:transfix.klin
5t22a.h↔ Zatv.rep.luxácie:kolen.kĺb:intramedulár.klin
5t22d.h↔ Zatv.repozícia luxácie:kolen.kĺb:skobou
5t22t.h↔ Zatv.rep.luxácie:kolen.kĺb:vonk.skelet.fix
5t22x.h↔ Zatv.rep.luxácie:kolen.kĺb:iným osteos.mat
5t22z.h↔ Zatv.rep.luxácie:kolen.kĺb:rezorb.mat
5t300.h↔ O.ch.artrotómia,kapsulotómiaa:kolen.kĺb
5t300.j↔ O.ch.artrotómia,kapsulotómia:prox.tibfib.kĺb
5t301.h↔ O.ch.aseptická preplach.drenáž:kolen.kĺb
5t301.j↔ O.ch.aseptická preplach.drenáž:prx.tibfib.kĺb
5t302.g↔ O.ch.septická preplach.drenáž:bedr.kĺb
5t302.h↔ O.ch.septická preplach.drenáž:kolen.kĺb
5t302.j↔ O.ch.septická preplach.drenáž:prx.tibfib.kĺb
5t303.h↔ O.ch.debridement:kolenný kĺb
5t303.j↔ O.ch.debridement:prox.tibiofibulárny kĺb
5t304.h↔ O.ch.parciál.synovektómia:kolen.kĺb
5t304.j↔ O.ch.parciál.synovektómia:prx.tibfib.kĺb
5t305.h↔ O.ch.totálna synovektómia:kolenný kĺb
5t305.j↔ O.ch.totálna synovektómia:prx.tibfib.kĺb
5t306.h↔ O.ch.mobilizácia kĺbu(artrolýza):kolen.kĺb
5t307.h↔ O.ch.odstr.periartikulár.osifikácií:kolen.kĺb
5t307.j↔ O.ch.odstr.periartik.osifikácií:prox.tibiofibulár.kĺb
5t308.h↔ O.ch.odstránenie voľných telies:kolen.kĺb
5t308.j↔ O.ch.odstránenie voľných telies:prox.tibiofibulárny kĺb

5t30a.h↔ O.ch.vloženie nosiča lieku:kolenný kĺb
5t30a.j↔ O.ch.vloženie nosiča lieku:prox.tibiofibulárny kĺb
5t30b.h↔ O.ch.odstránenie nosiča lieku:kolenný kĺb
5t30b.j↔ O.ch.odstránenie nosiča lieku:prox.tibiofibulár.kĺb
5t30c.h↔ O.ch.odstr.častí a zvyškov väzov:kolen.kĺb
5t30c.j↔ O.ch.odstr.častí a zvyškov väzov:prox.tibiofib.kĺb
5t310.h↔ O.ch.excizia chor.zmen.č.kĺb.chrup:kolen.kĺb
5t310.j↔ O.ch.excizia chor.zmen.č.kĺb.chrup:prox.tibiof.kĺb
5t311.h↔ O.ch.refixácia osteochondrál.fragmentu:kolen.kĺb
5t311.j↔ O.ch.refixácia osteochondrál.fragmentu:prox.tibiof.kĺb
5t312.h↔ O.ch.subchondrál.spongioplast.s fix.fragmkolen.kĺb
5t313.0↔ Otv.chir.parciálna resekcia menisku
5t313.1↔ Otv.chir.totálna resekcia menisku
5t313.2↔ Otv.chir.refixácia menisku
5t313.3↔ Otv.chir.excízia ganglia menisku
5t313.4↔ Otv.chir.transplantácia menisku
5t313.5↔ Otv.chir.implantácia umelého (syntet.)menisku
5t313.6↔ Otv.chir.odstránenie umelého (syntet.)menisku
5t317.h↔ O.ch.transplant.chrupavky:kolen.kĺb
5t318.h↔ O.ch.odobratie chrupavk.transplantátu:kolen.kĺb
5t31b.h Implant.kostno-chrupavk.náhrady defektu kĺb.plochy kolena
5t31c.h↔ O.ch.vyhlad.chrupav[chondroplast]:kolen.kĺb
5t31c.j↔ O.ch.vyhlad.chrupav[chondroplast]:prox.tibiofibulár.kĺb
5t31d.h↔ Subchondr.otv.kosti:kolen.kĺb
5t31d.j↔ Subchondr.otvor.kosti:prox.tibiof.k.
5t31g↔ Otv.chir.impl.indiv.metal.náhr.chrupavky kolena
5t31j.h↔ O.ch.impl.neindivid.metal.náhrady chrupav:kolen.k
5t31j.j↔ O.ch.impl.neindivid.metal.náhrady chrupav:p.tibiof.k
5t31k.h↔ O.ch.subchodrál.otv.kosti s vlož.nebunk.impl:kolen.kĺb
5t31k.j↔ O.ch.subchodrál.otv.kosti s vlož.nebunk.impl:p.tibiof.k
5t31x.h↔ Iné otv.chir.OP na kĺbe a menisk:kolen.kĺb
5t31x.j↔ Iné otv.chir.OP na kĺbe a menisk:prox.tibiofibul.kĺb
5t320↔ Otv.ch.sutúra predného skríž.väzu
5t321↔ Otv.chir.sutúra zadného skríž.väzu
5t322↔ Otv.ch.kost.refixácia pred.skríž.väzu
5t323↔ Otv.ch.kost.refixácia zadného skríž.väzu
5t324↔ Otv.ch.sutúra mediál.kapsulár.komplexu boč.väzu kolena
5t325↔ O.ch.sutúra mediál.kapsul.kompl.kolena so zákr.na menisku
5t326↔ Otv.ch.sutúra later.kapsul.komplexu bočného väzu kolena
5t327↔ O.ch.sutúra later.kapsul.kompl.kolena so zákr.na menisku
5t328↔ Otv.ch.kombinov.rekonštr.väziv.aparátu kolena
5t329↔ Otv.ch.sutúra dorzál.č.väziv.aparátu kolena
5t32x↔ Ostatné otv.chirur.refixácie väziv.aparátu kolena
5t330↔ Otv.ch.plast.pred.skríž.väzu s autológ.patelár.šľachou
5t331↔ Otv.ch.plast. pred.skríž.väzu s inou autológ.šľachou
5t332↔ Otv.ch.plastika pred.skríž.väzu s aloplast.väziv.náhr.
5t333↔ Otv.ch.plast.zad.skríž.väzu s autológ.patelár.šľachou
5t334↔ Otv.ch.plast.zad.skríž.väzu s inou autológ.šľachou
5t335↔ Otv.ch.plast.zad.skríž.väzu s aloplast.väziv.náhr.
5t336↔ Otv.ch.plastika mediál.väziv.komplexu kolena
5t337↔ Otv.ch.plastika laterál.väziv.komplexu kolena
5t338↔ Otv.ch.kombinovaná plastika väzov kolena
5t339↔ Otv.ch.plast.väziv.aparátu dorzo-mediál.č.kolen.kĺbu
5t33a↔ Otv.ch.plast.väziv.aparátu dorzo-lat.č.kolen.kĺbu
5t33x↔ Ost.otv.chirurgické plastiky väzov kolena
5t340↔ Otv.chir.release laterálneho retinakula pately
5t341↔ Otv.chir.release laterál.retinakula pately s fix.závesu
5t342↔ Otv.chir.preloženie úponu patelár.šľ.(napr.Bandi)
5t343↔ Otv.ch.preloženie úponu patelár.šľachy s kost.blokom
5t34x↔ Ost.otv.chir.zákroky na patele a závesnom aparáte
5t390.h↔ O.ch.rozdel/prerušenie väzu:kolen.kĺb
5t390.j↔ O.ch.rozdel/prerušenie väzu:prox.tibiofibul.kĺb
5t391.h↔ Otv.ch.artroríza:kolen.kĺb
5t391.j↔ Otv.ch.artroríza:prox.tibiofibulárny kĺb
5t392.h↔ O.ch.dočasné fixácie:kolen.kĺb
5t392.j↔ O.ch.dočasné fixácie:prox.tibiofibulár.kĺb
5t39x.h↔ Iné otv.ch.OP na kĺboch:kolen.kĺb
5t39x.j↔ Iné otv.ch.OP na kĺboch:prox.tibiofibulárny kĺb
5t402.h↔ ASK mobilizácia kĺbu:artrolýza:kolenný kĺb
5t402.j↔ ASK mobilizácia kĺbu(artrolýza):prox.tibiofibulár.kĺb
5t404.h↔ ASK odstr.voľných telies:kolenný kĺb
5t404.j↔ ASK odstr.voľných telies:prox.tibiofibulárny kĺb
5t405.h↔ ASK odstr.periartikul.kalcifikátov:kolen.kĺb
5t407.5↔ Artroskop.vlož.liek.nosiča:prox.radioulnár.kĺb
5t407.h↔ Artroskop.vlož.liek.nosiča:kolen.kĺb
5t407.j↔ Artroskop.vlož.liek.nosiča:prox.tibiofibulárny kĺb
5t408.4↔ Artroskop.odstr.liek.nosiča:lakťový kĺb
5t408.5↔ Artroskop.odstr.liek.nosiča:prox.radioulnár.kĺb
5t408.h↔ Artroskop.odstr.liek.nosiča:kolen.kĺb
5t408.j↔ ASK odstr.liek.nosiča:prox.tibiofibulárny kĺb
5t409.4↔ ASK resekcia častí ligament,zbytkov ligament:lakť.kĺb
5t409.5↔ ASK resek.č.ligament,zbytkov ligament:prox.radioulná.kĺb
5t409.h↔ ASK resekcia častí ligament,zbytkov ligament:kolen.kĺb
5t409.j↔ ASK resek.častí ligament,zbytk.ligament:prox.tibiofibul.kĺb
5t412.4↔ Artroskop.parc.synovektómia:lakťový kĺb
5t412.5↔ Artroskop.parc.synovektómia:prox.radioulnár.kĺb
5t412.h↔ Artroskop.parc.synovektómia:kolen.kĺb
5t412.j↔ Artroskop.parc.synovektómia:prox.tibiofibulár.kĺb
5t413.h↔ Artroskop.totálna synovektómia:kolen.kĺb
5t413.j↔ Artroskop.totál.synovektómia:prox.tibiofibulár.kĺb
5t414.4↔ ASK el.-term.dener.syn.a tk.kĺb.púzdra:lakťový kĺb
5t414.5↔ ASK el.-term.dener.syn.a tk.kĺb.púz:prox.radioul.kĺb
5t414.j↔ ASK el.-term.den.syn.a tk.kĺb.púz:prox.tibiofib.kĺb
5t41x.4↔ Iné artroskop.OP na synovii:lakťový kĺb
5t41x.5↔ Iné ASK OP na synovii:prox.radioulnárny kĺb
5t41x.j↔ Iné ASK OP na synovii:prox.tibiofibulárny kĺb
5t420.4↔ ASK exc.pošk.tk.kĺb.chrupavky:lakťový kĺb
5t420.5↔ ASK excízia poškod.tk.kĺb.chrup:prox.radioulná.kĺb
5t420.j↔ ASK exc.pošk.tk.kĺb.chrup:prox.tibiofibulá.kĺb
5t421.h↔ ASK refix.osteochondr.fragm:kolen.kĺb
5t422.h↔ ASK subchondr.spongioplastika:kolen.kĺb
5t423.11↔ Artroskopická totálna resekcia menisku
5t423.20↔ Artroskopická refixácia menisku
5t423.21↔ Artroskopická sutúra menisku, jednoduchá
5t423.22↔ Artroskopická sutúra menisku, zložitá
5t423.3↔ Artroskopická implantácia umelého menisku
5t423.x↔ Ostatné artroskopické operácie menisku
5t426.4↔ ASK odber chondrál.transpl:lakťový kĺb
5t426.h↔ ASK odber chondrálneho transpl:kolen.kĺb
5t427.h↔ Artroskop.transpl.chrupavky:kolen.kĺb
5t428.h↔ ASK impl.in vitro vypes.tk.kultúr:kolen.kĺb
5t42c.4↔ ASK vyhlad.chrup[chondroplastika]:lakťový kĺb
5t42c.5↔ ASK vyhlad.chrupav[chondropl]:prox.radioulnár.kĺb
5t42d.4↔ ASK subchondr.otv.kosti:lakťový kĺb
5t42d.5↔ ASK subchondrál.otv.kosti:prox.radioul.kĺb
5t42d.h↔ ASK subchon.otv.kosti:kolenný kĺb
5t42e.g↔ ASK subch.otv.kosti-acelul.implant:bedr.kĺb
5t42e.h↔ ASK subch.otv.kost-acelul.implant:kolen.kĺb
5t42f.h↔ ASK OP chrup.s tx.chond-autológ.induk.matrix:kolen.kĺb
5t42h.g↔ ASK resekcia 1/viac.osteofytov:bedr.kĺb
5t42i.g↔ Iné artroskop.OP na chrup.a menisk:bedr.kĺb
5t430↔ Artroskopická sutúra predného skríženého väzu
5t431↔ Artroskopická sutúra zadného skríženého väzu
5t432↔ Artroskopická kostná refixácia skríženého väzu
5t433↔ ASK plastika predného skríž.väzu autológ.patelár.ligament
5t434↔ ASK plastika pred.skríž. väzu iným autológ.ligamentom
5t435↔ ASK plastika pred.skríženého väzu s aloplastickou náhradou
5t436↔ ASK plastika zad.skríž.väzu s autogénnou patelár.šľachou
5t437↔ ASK plastika zad.skríženého väzu s iným autológ.ligamentom
5t438↔ ASK plastika zadného skríženeho väzu s aloplast.náhradou
5t439↔ Artroskop.uvoľnenie kolenného púzdra (lateral release)
5t43a↔ ASK sutúra mediál.kapsuloligamentóz.aparátu kolen.kĺbu
5t43b↔ ASK sutúra laterál.kapsuloligamentóz.aparátu kolen.kĺbu
5t43c↔ ASK sutúra dorzál.kapsuloligamentóz.aparátu kolen.kĺbu
5t43d↔ ASK plastika mediál.kapsuloligamentóz.aparátu kolen.kĺbu
5t43e↔ ASK plastika laterál.kapsuloligamentóz.aparátu kolen.kĺbu
5t43f↔ ASK plastika dorzál.kapsuloligamentóz.aparátu kolen.kĺbu
5t43g↔ ASK plastika pred.skríženého väzu s alogénnym ligamentom
5t43h↔ ASK plastika zadného skríž. väzu s alogénnym ligamentom
5t43x↔ Ost.ASK refix.a plastiky na kapsuloligament.ap.kolen.kĺbu

5t450↔ ASK odstr.transplantátu predného skríženého väzu
5t451↔ ASK odstr.transplantátu zadného skríženého väzu
5t452.0↔ ASK výmena.transpl.p.skríž.väzu:autológ.patel.šľ.
5t452.1↔ ASK výmena transpl.pred.skríž.väzu:i.autológ.šľach
5t452.2↔ ASK výmena transpl.pred.skríž.v:alopl.náhr.väzu
5t452.3↔ Artrosk.výmena transplantátu pred.skríž.väzu:alog.šľ.
5t452.x↔ Artros.výmena transpl.predného skríž.väzu:iné
5t453.0↔ ASK výmena transpl.zad.skríž.väzu:autológ.patel.šľach.
5t453.1↔ ASK výmena transpl.zad.skríž.väzu:i.autol.šľachou
5t453.2↔ ASK výmena transpl.zad.skríž.väzu:alopl.náhr.väzu
5t453.3↔ ASK výmena transpl.zad.skríž.väzu:alog.šľachou
5t453.x↔ ASK výmena transpl.zad.skríž.väzu:iné
5t45x↔ Ost.ASK odstr./výmena transplantátu väzu na kolene
5t490.4↔ ASK rozdel/prerušenie väzu:lakťový kĺb
5t490.5↔ ASK rozdelenie/preruš.väzu:prox.radioulnár.kĺb
5t490.h↔ ASK rozdelenie/preruš.väzu:kolen.kĺb
5t491.4↔ ASK debridement šľachy:lakťový kĺb
5t491.5↔ ASK debridement šľachy:prox.radioulnár.kĺb
5t491.h↔ ASK debridement šľachy:kolen.kĺb
5t492.h↔ ASK resekcia ganglia:kolen.kĺb
5t49x.4↔ Ostatné artroskopické OP:lakťový kĺb
5t49x.5↔ Ostatné artroskopické OP:prox.radioulnárny kĺb
5t49x.h↔ Ostatné artroskopické OP:kolen.kĺb
5t49x.j↔ Ostatné artroskopické OP:prox.tibiofibulárny kĺb
5t596↔ Resekčná artroplastika na kolene
5t911↔ Replantácia v oblasti kolena

Výkon I18-2

5t21t.4↔ Zatv.repoz.zl./epifyzeol:radius prox:vonk.skelet.fix
5t21t.5↔ Zatv.repoz.zl./epifyzeol:radius diaf:vonk.skelet.fix
5t21t.6↔ Zatv.repoz.zl./epifyzeol:radius dist:vonk.skelet.fix
5t21t.7↔ Zatv.repoz.zl./epifyzeol:ulna prox:vonk.skelet.fix
5t21t.8↔ Zatv.repoz.zl./epifyzeol:ulna diaf:vonk.skelet.fixátor
5t21t.9↔ Zatv.repoz.zl./epifyzeol:ulna dist:vonk.skelet.fix

Výkon I18-3

5t211.4↔ Zat.rep.zl./epifyzeolýzy:radius prox.:skrutkou
5t211.5↔ Zat.rep.zl./epifyzeolýzy:radius diafýza:skrutkou
5t211.6↔ Zat.rep.zl./epifyzeolýzy:radius distál:skrutkou
5t211.7↔ Zat.rep.zl./epifyzeolýzy:ulna proximálna:skrutkou
5t211.8↔ Zat.rep.zl./epifyzeolýzy:ulna diaf.:skrutkou
5t211.9↔ Zat.rep.zl./epifyzeolýzy:ulna distálna:skrutkou
5t213.4↔ Zat.rep.zl./epifyzeolýzy:radius prox:štandard.dlahou
5t213.5↔ Zat.rep.zl./epifyzeolýzy:radius diafýza:štandard.dlahou
5t213.6↔ Zat.rep.zl./epifyzeolýzy:radius distál:štandard.dlahou
5t213.7↔ Zat.rep.zl./epifyzeolýzy:ulna proximálna:štandard.dlahou
5t213.8↔ Zat.rep.zl./epifyzeolýzy:ulna diaf:štandard.dlahou
5t213.9↔ Zat.rep.zl./epifyzeolýzy:ulna distálna:štandard.dlahou
5t214.4↔ Zat.rep.zl./epifyzeolýzy:radius prox.:drôt./serkláž
5t214.5↔ Zat.rep.zl./epifyzeolýzy:radius diafýza:drôt./serkláž
5t214.6↔ Zat.rep.zl./epifyzeolýzy:radius distál:drôt./serkláž
5t214.7↔ Zat.rep.zl./epifyzeolýzy:ulna proximálna:drôt./serkláž
5t214.8↔ Zat.rep.zl./epifyzeolýzy:ulna diaf.:drôt./serkláž
5t214.9↔ Zat.rep.zl./epifyzeolýzy:ulna distálna:drôt./serkláž
5t216.4↔ Zat.rep.zl./epifyzeol:radius prox:nezaist.predvŕt.iM klin
5t216.5↔ Zat.rep.zl./epifyzeol:radius diaf:nezaist.predvŕt.iM klin
5t216.6↔ Zat.rep.zl./epifyzeol:radius distál:nezaist.predvŕt.iM klin
5t216.7↔ Zat.rep.zl./epifyzeol:ulna proxim:nezaist.predvŕt.iM klin
5t216.8↔ Zat.rep.zl./epifyzeol:ulna diaf.:nezaist.predvŕt.iM klin
5t216.9↔ Zat.rep.zl./epifyzeol:ulna distálna:nezaist.predvŕt.iM klin
5t217.4↔ Zat.rep.zl./epifyzeol:radius prox.:zaist.intramedul.kl
5t217.5↔ Zat.rep.zl./epifyzeol:radius diafýza:zaist.intramedul.kl
5t217.6↔ Zat.rep.zl./epifyzeol:radius distál:zaist.intramedul.kl
5t217.7↔ Zat.rep.zl./epifyzeol:ulna proximálna:zaist.intramedul.kl
5t217.8↔ Zat.rep.zl./epifyzeol:ulna diaf.:zaist.intramedul.kl
5t217.9↔ Zat.rep.zl./epifyzeol:ulna distálna:zaist.intramedul.kl
5t218.4↔ Zat.rep.zl./epifyzeol:radius prox.:iM klin so zaist.kĺb.k
5t218.5↔ Zat.rep.zl./epifyzeol:radius diafýza:iM klin so zaist.kĺb.k
5t218.6↔ Zat.rep.zl./epifyzeol:radius distál:iM klin so zaist.kĺb.k
5t218.7↔ Zat.rep.zl./epifyzeol:ulna proximálna:iM klin so zaist.kĺb.k
5t218.8↔ Zat.rep.zl./epifyzeol:ulna diaf.:iM klin so zaist.kĺb.k
5t218.9↔ Zat.rep.zl./epifyzeol:ulna distálna:iM klin so zaist.kĺb.k
5t21a.4↔ Zatv.repoz.zl./epifyzeol:radius prox:iM drôt,prút
5t21a.5↔ Zatv.repoz.zl./epifyzeol:rad.diaf:iM drôt,prút
5t21a.6↔ Zatv.repoz.zl./epifyzeol:rad.dist:iM drôt,prút
5t21a.7↔ Zatv.repoz.zl./epifyzeol:ulna prox:iM drôt,prút
5t21a.8↔ Zatv.repoz.zl./epifyzeol:ulna diaf:iM drôt,prút
5t21a.9↔ Zatv.repoz.zl./epifyzeol:ulna dist:iM drôt,prút
5t21b.4↔ Zatv.repoz.zl./epifyzeol:radius prox:uhlo.stab.dlahou
5t21b.5↔ Zatv.repoz.zl./epifyzeol:radius diaf:uhlo.stab.dlahou
5t21b.6↔ Zatv.repoz.zl./epifyzeol:radius distál.:uhlo.stab.dl
5t21b.7↔ Zatv.repoz.zl./epifyzeol:ulna prox:uhlo.stab.dlahou
5t21b.8↔ Zatv.repoz.zl./epifyzeol:ulna diaf:uhlo.stab.dlahou
5t21b.9↔ Zatv.repoz.zl./epifyzeol:ulna dist:uhlo.stab.dlahou
5t21v.4↔ Zatv.repoz.zl./epifyzeol:radius prx:kruh.vonkaj.fix
5t21v.5↔ Zatv.repoz.zl./epifyzeol:rad.diaf:kruh.vonkaj.fix
5t21v.6↔ Zatv.repoz.zl./epifyzeol:rad.dis.:kruh.vonkaj.fixátor
5t21v.7↔ Zatv.repoz.zl./epifyzeol:ulna prox.:kruh.vonkaj.fix.
5t21v.8↔ Zatv.repoz.zl./epifyzeol:ulna diaf:kruh.vonkaj.fix
5t21v.9↔ Zatv.repoz.zl./epifyzeol:ulna dist:kruh.vonkaj.fix
5t21x.4↔ Zatv.repoz.zl./epifyzeol:radius prox:iným osteos.m.
5t21x.5↔ Zatv.repoz.zl./epifyzeol:radius diaf:iným osteos.m.
5t21x.6↔ Zatv.repoz.zl./epifyzeol:radius dist:iným osteos.m.
5t21x.7↔ Zatv.repoz.zl./epifyzeol:ulna prox:iným osteos.m.
5t21x.8↔ Zatv.repoz.zl./epifyzeol:ulna diaf:iným osteos.m.
5t21x.9↔ Zatv.repoz.zl./epifyzeol:ulna dist:iným osteos.m.
5t21z.4↔ Zatv.repoz.zl./epifyzeol:radius prox:rezorb.mat
5t21z.5↔ Zatv.repoz.zl./epifyzeol:radius diaf:rezorb.mat
5t21z.6↔ Zatv.repoz.zl./epifyzeol:radius dist:rezorb.mat
5t21z.7↔ Zatv.repoz.zl./epifyzeol:ulna prox:rezorb.mat
5t21z.8↔ Zatv.repoz.zl./epifyzeol:ulna diaf:rezorb.mat
5t21z.9↔ Zatv.repoz.zl./epifyzeol:ulna dist:rezorb.mat

Výkon I18-4

13t20.2↔ Biopsia s incíziou radia a ulny
13t20.7↔ Biopsia s incíziou tibie a fibuly
5t020.4↔ Parciálna resekcia ch.kost.tk:radius prox.
5t020.5↔ Parciálna resekcia ch.kost.tk:radius diaf.
5t020.6↔ Parciálna resekcia ch.kost.tk:radius distál.
5t020.7↔ Parciálna resekcia ch.kost.tk:ulna prox.
5t020.8↔ Parciálna resekcia ch.kost.tk:ulna diafyzárna
5t020.9↔ Parciálna resekcia ch.kost.tk:ulna distálna
5t020.k↔ Parciálna resekcia ch.kost.tk:tibia prox.
5t021.4↔ Parc.res.ch.kost.tk.s resekc.mäkk.tk:radius prox.
5t02x.4↔ Iné totál.excízie a res.kostného tk:radius prox.
5t02x.5↔ Iné totál.excízie a res.kostného tk:radius diaf.
5t02x.6↔ Iné totál.excízie a res.kost.tk:radius distál.
5t02x.7↔ Iné totál.excízie a res.kostného tk:ulna prox.
5t02x.8↔ Iné totál.excízie a res.kost.tk:ulna diafyzárna
5t02x.9↔ Iné totál.excízie a res.kost.tk:ulna distálna
5t040.4↔ Autológ.transplant.spongióz.kosti:radius prox.
5t040.5↔ Autológ.transplant.spongióz.kosti:radius diaf.
5t040.6↔ Autológ.transplant.spongióz.kosti:radius distál.
5t040.k↔ Autológ.transplant.spongióz.kosti:tibia prox.
5t311.h↔ O.ch.refixácia osteochondrál.fragmentu:kolen.kĺb
5t311.j↔ O.ch.refixácia osteochondrál.fragmentu:prox.tibiof.kĺb
5t312.h↔ O.ch.subchondrál.spongioplast.s fix.fragmkolen.kĺb
5t31b.h Implant.kostno-chrupavk.náhrady defektu kĺb.plochy kolena

5t336↔ Otv.ch.plastika mediál.väziv.komplexu kolena
5t337↔ Otv.ch.plastika laterál.väziv.komplexu kolena
5t338↔ Otv.ch.kombinovaná plastika väzov kolena
5t339↔ Otv.ch.plast.väziv.aparátu dorzo-mediál.č.kolen.kĺbu
5t33a↔ Otv.ch.plast.väziv.aparátu dorzo-lat.č.kolen.kĺbu
5t407.h↔ Artroskop.vlož.liek.nosiča:kolen.kĺb
5t423.20↔ Artroskopická refixácia menisku
5t423.21↔ Artroskopická sutúra menisku, jednoduchá
5t423.22↔ Artroskopická sutúra menisku, zložitá
5t423.x↔ Ostatné artroskopické operácie menisku
5t426.h↔ ASK odber chondrálneho transpl:kolen.kĺb
5t427.h↔ Artroskop.transpl.chrupavky:kolen.kĺb
5t428.h↔ ASK impl.in vitro vypes.tk.kultúr:kolen.kĺb
5t42f.h↔ ASK OP chrup.s tx.chond-autológ.induk.matrix:kolen.kĺb
5t596↔ Resekčná artroplastika na kolene

Výkon I18-5

5t190.h↔ Otv.rep.luxácie:kolenný kĺb:bez osteosyntézy
5t191.h↔ Otv.rep.luxácie:kolenný kĺb:skrutkou
5t193.h↔ Otv.rep.luxácie:kolenný kĺb:skrutkou
5t194.h↔ Otv.rep.luxácie:kolenný kĺb:drôt/serkláž
5t199.h↔ Otv.rep.luxácie:kolenný kĺb:transfix.klincom
5t19a.h↔ Otv.rep.luxácie:kolen.kĺb:intramedulár.klin
5t19b.h↔ Otv.rep.luxácie:kolenný kĺb:uhlo.stabil.dlahou
5t19d.h↔ Otv.rep.luxácie:kolenný kĺb:skobou
5t19t.h↔ Otv.rep.luxácie:kolen.kĺb:vonk.skelet.fix
5t19x.h↔ Otv.rep.luxácie:kolenný kĺb:iným osteos.mat
5t19z.h↔ Otv.rep.luxácie:kolenný kĺb:rezorb.mat
5t224.h↔ Zatv.rep.luxácie:kolen.kĺb:drôt/serkláž
5t229.h↔ Zatv.rep.luxácie:kolen.kĺb:transfix.klin
5t22a.h↔ Zatv.rep.luxácie:kolen.kĺb:intramedulár.klin
5t22d.h↔ Zatv.repozícia luxácie:kolen.kĺb:skobou
5t22t.h↔ Zatv.rep.luxácie:kolen.kĺb:vonk.skelet.fix
5t22x.h↔ Zatv.rep.luxácie:kolen.kĺb:iným osteos.mat
5t22z.h↔ Zatv.rep.luxácie:kolen.kĺb:rezorb.mat
5t300.h↔ O.ch.artrotómia,kapsulotómiaa:kolen.kĺb
5t301.h↔ O.ch.aseptická preplach.drenáž:kolen.kĺb
5t302.h↔ O.ch.septická preplach.drenáž:kolen.kĺb
5t303.h↔ O.ch.debridement:kolenný kĺb
5t304.h↔ O.ch.parciál.synovektómia:kolen.kĺb
5t305.h↔ O.ch.totálna synovektómia:kolenný kĺb
5t306.h↔ O.ch.mobilizácia kĺbu(artrolýza):kolen.kĺb
5t307.h↔ O.ch.odstr.periartikulár.osifikácií:kolen.kĺb
5t308.h↔ O.ch.odstránenie voľných telies:kolen.kĺb
5t30a.h↔ O.ch.vloženie nosiča lieku:kolenný kĺb
5t30b.h↔ O.ch.odstránenie nosiča lieku:kolenný kĺb
5t30c.h↔ O.ch.odstr.častí a zvyškov väzov:kolen.kĺb
5t310.h↔ O.ch.excizia chor.zmen.č.kĺb.chrup:kolen.kĺb
5t311.h↔ O.ch.refixácia osteochondrál.fragmentu:kolen.kĺb
5t312.h↔ O.ch.subchondrál.spongioplast.s fix.fragmkolen.kĺb
5t313.0↔ Otv.chir.parciálna resekcia menisku
5t313.1↔ Otv.chir.totálna resekcia menisku
5t313.2↔ Otv.chir.refixácia menisku
5t313.3↔ Otv.chir.excízia ganglia menisku
5t313.4↔ Otv.chir.transplantácia menisku
5t313.5↔ Otv.chir.implantácia umelého (syntet.)menisku
5t313.6↔ Otv.chir.odstránenie umelého (syntet.)menisku
5t317.h↔ O.ch.transplant.chrupavky:kolen.kĺb
5t318.h↔ O.ch.odobratie chrupavk.transplantátu:kolen.kĺb
5t31c.h↔ O.ch.vyhlad.chrupav[chondroplast]:kolen.kĺb
5t31d.h↔ Subchondr.otv.kosti:kolen.kĺb
5t31g↔ Otv.chir.impl.indiv.metal.náhr.chrupavky kolena
5t31j.h↔ O.ch.impl.neindivid.metal.náhrady chrupav:kolen.k
5t31k.h↔ O.ch.subchodrál.otv.kosti s vlož.nebunk.impl:kolen.kĺb
5t31x.h↔ Iné otv.chir.OP na kĺbe a menisk:kolen.kĺb
5t320↔ Otv.ch.sutúra predného skríž.väzu
5t321↔ Otv.chir.sutúra zadného skríž.väzu
5t322↔ Otv.ch.kost.refixácia pred.skríž.väzu
5t323↔ Otv.ch.kost.refixácia zadného skríž.väzu
5t324↔ Otv.ch.sutúra mediál.kapsulár.komplexu boč.väzu kolena
5t325↔ O.ch.sutúra mediál.kapsul.kompl.kolena so zákr.na menisku
5t326↔ Otv.ch.sutúra later.kapsul.komplexu bočného väzu kolena
5t327↔ O.ch.sutúra later.kapsul.kompl.kolena so zákr.na menisku
5t328↔ Otv.ch.kombinov.rekonštr.väziv.aparátu kolena
5t329↔ Otv.ch.sutúra dorzál.č.väziv.aparátu kolena
5t32x↔ Ostatné otv.chirur.refixácie väziv.aparátu kolena
5t330↔ Otv.ch.plast.pred.skríž.väzu s autológ.patelár.šľachou
5t331↔ Otv.ch.plast. pred.skríž.väzu s inou autológ.šľachou
5t332↔ Otv.ch.plastika pred.skríž.väzu s aloplast.väziv.náhr.
5t333↔ Otv.ch.plast.zad.skríž.väzu s autológ.patelár.šľachou
5t334↔ Otv.ch.plast.zad.skríž.väzu s inou autológ.šľachou
5t335↔ Otv.ch.plast.zad.skríž.väzu s aloplast.väziv.náhr.
5t336↔ Otv.ch.plastika mediál.väziv.komplexu kolena
5t337↔ Otv.ch.plastika laterál.väziv.komplexu kolena
5t338↔ Otv.ch.kombinovaná plastika väzov kolena
5t339↔ Otv.ch.plast.väziv.aparátu dorzo-mediál.č.kolen.kĺbu
5t33a↔ Otv.ch.plast.väziv.aparátu dorzo-lat.č.kolen.kĺbu
5t33x↔ Ost.otv.chirurgické plastiky väzov kolena
5t390.h↔ O.ch.rozdel/prerušenie väzu:kolen.kĺb
5t391.h↔ Otv.ch.artroríza:kolen.kĺb
5t392.h↔ O.ch.dočasné fixácie:kolen.kĺb
5t39x.h↔ Iné otv.ch.OP na kĺboch:kolen.kĺb
5t402.h↔ ASK mobilizácia kĺbu:artrolýza:kolenný kĺb
5t404.h↔ ASK odstr.voľných telies:kolenný kĺb
5t405.h↔ ASK odstr.periartikul.kalcifikátov:kolen.kĺb
5t407.h↔ Artroskop.vlož.liek.nosiča:kolen.kĺb
5t408.h↔ Artroskop.odstr.liek.nosiča:kolen.kĺb
5t409.h↔ ASK resekcia častí ligament,zbytkov ligament:kolen.kĺb
5t412.h↔ Artroskop.parc.synovektómia:kolen.kĺb
5t413.h↔ Artroskop.totálna synovektómia:kolen.kĺb
5t421.h↔ ASK refix.osteochondr.fragm:kolen.kĺb
5t422.h↔ ASK subchondr.spongioplastika:kolen.kĺb
5t423.11↔ Artroskopická totálna resekcia menisku
5t423.20↔ Artroskopická refixácia menisku
5t423.21↔ Artroskopická sutúra menisku, jednoduchá
5t423.22↔ Artroskopická sutúra menisku, zložitá
5t423.x↔ Ostatné artroskopické operácie menisku
5t426.h↔ ASK odber chondrálneho transpl:kolen.kĺb
5t427.h↔ Artroskop.transpl.chrupavky:kolen.kĺb
5t428.h↔ ASK impl.in vitro vypes.tk.kultúr:kolen.kĺb
5t42d.h↔ ASK subchon.otv.kosti:kolenný kĺb
5t42f.h↔ ASK OP chrup.s tx.chond-autológ.induk.matrix:kolen.kĺb
5t430↔ Artroskopická sutúra predného skríženého väzu
5t431↔ Artroskopická sutúra zadného skríženého väzu
5t432↔ Artroskopická kostná refixácia skríženého väzu
5t433↔ ASK plastika predného skríž.väzu autológ.patelár.ligament
5t434↔ ASK plastika pred.skríž. väzu iným autológ.ligamentom
5t435↔ ASK plastika pred.skríženého väzu s aloplastickou náhradou
5t436↔ ASK plastika zad.skríž.väzu s autogénnou patelár.šľachou
5t437↔ ASK plastika zad.skríženého väzu s iným autológ.ligamentom
5t438↔ ASK plastika zadného skríženeho väzu s aloplast.náhradou
5t439↔ Artroskop.uvoľnenie kolenného púzdra (lateral release)
5t43a↔ ASK sutúra mediál.kapsuloligamentóz.aparátu kolen.kĺbu
5t43b↔ ASK sutúra laterál.kapsuloligamentóz.aparátu kolen.kĺbu
5t43c↔ ASK sutúra dorzál.kapsuloligamentóz.aparátu kolen.kĺbu
5t43d↔ ASK plastika mediál.kapsuloligamentóz.aparátu kolen.kĺbu
5t43e↔ ASK plastika laterál.kapsuloligamentóz.aparátu kolen.kĺbu
5t43f↔ ASK plastika dorzál.kapsuloligamentóz.aparátu kolen.kĺbu
5t43g↔ ASK plastika pred.skríženého väzu s alogénnym ligamentom
5t43h↔ ASK plastika zadného skríž. väzu s alogénnym ligamentom
5t43x↔ Ost.ASK refix.a plastiky na kapsuloligament.ap.kolen.kĺbu
5t450↔ ASK odstr.transplantátu predného skríženého väzu
5t451↔ ASK odstr.transplantátu zadného skríženého väzu
5t452.0↔ ASK výmena.transpl.p.skríž.väzu:autológ.patel.šľ.
5t452.1↔ ASK výmena transpl.pred.skríž.väzu:i.autológ.šľach

5t452.2↔ ASK výmena transpl.pred.skríž.v:alopl.náhr.väzu
5t452.3↔ Artrosk.výmena transplantátu pred.skríž.väzu:alog.šľ.
5t452.x↔ Artros.výmena transpl.predného skríž.väzu:iné
5t453.0↔ ASK výmena transpl.zad.skríž.väzu:autológ.patel.šľach.
5t453.1↔ ASK výmena transpl.zad.skríž.väzu:i.autol.šľachou
5t453.2↔ ASK výmena transpl.zad.skríž.väzu:alopl.náhr.väzu
5t453.3↔ ASK výmena transpl.zad.skríž.väzu:alog.šľachou
5t453.x↔ ASK výmena transpl.zad.skríž.väzu:iné
5t45x↔ Ost.ASK odstr./výmena transplantátu väzu na kolene
5t490.h↔ ASK rozdelenie/preruš.väzu:kolen.kĺb
5t491.h↔ ASK debridement šľachy:kolen.kĺb
5t492.h↔ ASK resekcia ganglia:kolen.kĺb
5t49x.h↔ Ostatné artroskopické OP:kolen.kĺb
5t596↔ Resekčná artroplastika na kolene
5t911↔ Replantácia v oblasti kolena

Výkon I18-6

5t19t.h↔ Otv.rep.luxácie:kolen.kĺb:vonk.skelet.fix
5t22t.h↔ Zatv.rep.luxácie:kolen.kĺb:vonk.skelet.fix

Výkon I18-7

5t191.h↔ Otv.rep.luxácie:kolenný kĺb:skrutkou
5t193.h↔ Otv.rep.luxácie:kolenný kĺb:skrutkou
5t194.h↔ Otv.rep.luxácie:kolenný kĺb:drôt/serkláž
5t199.h↔ Otv.rep.luxácie:kolenný kĺb:transfix.klincom
5t19a.h↔ Otv.rep.luxácie:kolen.kĺb:intramedulár.klin
5t19b.h↔ Otv.rep.luxácie:kolenný kĺb:uhlo.stabil.dlahou
5t19d.h↔ Otv.rep.luxácie:kolenný kĺb:skobou
5t19x.h↔ Otv.rep.luxácie:kolenný kĺb:iným osteos.mat
5t19z.h↔ Otv.rep.luxácie:kolenný kĺb:rezorb.mat
5t224.h↔ Zatv.rep.luxácie:kolen.kĺb:drôt/serkláž
5t229.h↔ Zatv.rep.luxácie:kolen.kĺb:transfix.klin
5t22a.h↔ Zatv.rep.luxácie:kolen.kĺb:intramedulár.klin
5t22d.h↔ Zatv.repozícia luxácie:kolen.kĺb:skobou
5t22x.h↔ Zatv.rep.luxácie:kolen.kĺb:iným osteos.mat
5t22z.h↔ Zatv.rep.luxácie:kolen.kĺb:rezorb.mat

ADRG I20 Výkony na nohe

HDg nie je v I02-1 a výk. v tabuľke I20-4 alebo výk. v tabuľke I20-5 alebo výk. v tabuľke I20-6

DRG I20A Výkony na nohe s viacerými vysoko komplexnými výkonmi alebo s vysoko komplexným výkonom a komplexnou diagnózou alebo s urľitými artrodézami

(Minimálne 2 výk. v tabuľke I20-7 alebo obojstr. výk. v tabuľke I20-8 alebo výk. v tabuľke I20-9 alebo diagnóza v tabuľke I08-1) a (výk. v tabuľke I20-10 a diagnóza v tabuľke I20-1 alebo minimálne 2 výk. v tabuľke I20-10 alebo výk. v tabuľke I20-11)

DRG I20B Výkony na nohe s viacerými vysoko komplexnými výkonmi alebo s vysoko komplexným výkonom a komplexnou diagnózou bez urľitých artrodéz

Minimálne 2 výk. v tabuľke I20-7 alebo obojstr. výk. v tabuľke I20-8 alebo výk. v tabuľke I20-9 alebo diagnóza v tabuľke I08-1 alebo (výk. v tabuľke I20-7 alebo diagnóza v tabuľke I02-2) a výk. v tabuľke I20-7 a diagnóza v tabuľke I20-1

DRG I20C Výkony na nohe s komplexným výkonom, Šaľkým poľkodením mäkkých tkanív, kostná transplantácia, implantácia alebo endoprotéza medziprstového kĺbu alebo pri zlomenine kalkanea

Výk. v tabuľke I20-7 alebo diagnóza v tabuľke I02-2 alebo výk. v tabuľke I20-12 alebo výk. v tabuľke I20-13 alebo HDg v tabuľke I20-2

DRG I20D Výkony na nohe bez komplexných výkonov, bez mozgovej obrny alebo Šaľkého poľkodenia mäkkých ľastí, bez transplantácie kosti alebo implantátu protézy interfalangeálneho kĺbu, okrem zlomeniny kalkanea s výk. na viac ako 1 lúci alebo chron. polyartritída

1 výk. v minimálne 2 z tabuliek I20-14, I20-15 alebo výk. v tabuľke I20-16 alebo diagnóza v tabuľke I20-3

DRG I20E Výkony na nohe bez komplex. výk., bez mozgovej obrny alebo Šaľk. poľkodení mäkkých ľastí, bez kostnej transplantácie alebo implantácie endoprotézy interfalangeálneho kĺbu okrem zlomeniny kalkanea, bez výk. na viac ako 1 lúcľ, bez polyartritídy, vek < 16 r.

Vek < 16 r.

DRG I20F Výkony na nohe bez komplex. výk., bez mozgovej obrny alebo Šaľkého poľkodenia mäkkých ľastí, bez kostnej transpl. alebo implant. endoprotézy interfalangeálneho kĺbu, okrem zlomeniny kalkanea, bez výk. na viac. lúcoch, bez chron. polyartritídy, vek > 15 r.

Hlavná diagnóza I02-1

Pozri stranu 207.

Diagnóza I08-1

Pozri stranu 235.

Diagnóza I20-1

G80.0	Spastická tetraplegická detská mozgová obrna
G80.1	Spastická diplegická detská mozgová obrna
G80.2	Spastická hemiplegická detská mozgová obrna
G80.3	Dyskinetická detská mozgová obrna
G80.4	Ataktická detská mozgová obrna
G80.8	Iná detská mozgová obrna
G80.9	Detská mozgová obrna,bližšie neurčená
M05.00	Feltyho syndróm na viacerých miestach
M05.07	Feltyho syndróm čl.a nohy
M05.30	Reumatoidná artritída s postih.i.org.a súst.,na viac.miest.
M05.37	Reumatoidná artritída s postih.i.org.a súst.,v obl.čl.a nohy
M05.80	Iná séropozitívna reumatoid.artritída na viac.m.
M05.87	Iná séropozitívna reumatoid.artritída v obl.čl.a nohy
M05.90	Séropoz.reumatoid.artritída,bliž.neurč.na viac.m.
M05.97	Séropoz.reumatoid.artritída,bliž.neurč.v obl.čl.a nohy
M06.00	Séronegat.reumatoid.artritída,na viac.m.
M06.07	Séronegat.reumatoid.artritída,v obl.čl. a nohy
M06.10	Stillova chor.dospelých s postih.kĺbov na viac.miestach
M06.17	Stillova chor.dospelých s postih.kĺbov čl.a nohy
M06.40	Zápalová polyartropatia na viacerých miestach
M06.47	Zápalová polyartropatia čl.a nohy
M06.80	Iná reumatoid.artritída,bliž.urč.na viac.m.
M06.87	Iná reumatoid.artritída,bliž.urč.v obl.čl.a nohy
M06.90	Reumatoid.artritída,bliž.neurč.na viac.m.
M06.97	Reumatoid.artritída,bliž.neurč.v obl.čl.a nohy
M07.00	Distálna psoriatická artritída na viac.miestach
M07.07	Distálna psoriatická artritída čl.a nohy
M07.10	Arthritis mutilans, na viacerých miestach (L40.5†)
M07.17	Arthritis mutilans v obl.čl.a nohy
M07.30	Iná psoriatická artritídana viac.m.
M07.37	Iná psoriatická artritídav obl.čl.a nohy
M07.40	Artritída pri Crohn.chor. s postih.kĺbov na viac.m.
M07.47	Artritída pri Crohn.chor.s postih.kĺbov čl.a nohy
M07.50	Artritída pri ulcer.kolitíde s postih.kĺbov na viac.m.
M07.57	Artritída pri ulcer.kolitíde s postih.kĺbov čl.a nohy
M07.60	Iná enteropatická artritída na viacerých miestach
M07.67	Iná enteropatická artritída čl.a nohy
M08.00	Juvenilná reumatoid.artritída dospelých na viac.m.
M08.07	Juvenilná reumatoid.artritída dospelých v obl.čl.a nohy
M08.10	Juven.ankylozujúca spondylitída na viac.miestach
M08.17	Juven.ankylozujúca spondylitída čl.a nohy
M08.20	Juven.chron.artritída so systém.začiat.,na v.miest.
M08.27	Juven.chron.artritída so systém.začiat.,v o.čl.a nohy
M08.3	Juven.chron.artritída (séronegatívna),polyartikulárna forma
M08.40	Juven.chron.artritída,oligoart.forma,s postih.na viac.m.
M08.47	Juven.chron.artritída,oligoart.forma,s postih.čl.a nohy
M08.80	Iná juvenilná artritída na viacerých miestach
M08.87	Iná juvenilná artritída čl.a nohy
M08.90	Juven.artritída,bliž.neurč.na viac.m.
M08.97	Juven.artritída,bliž.neurč.v obl.čl.a nohy
M09.00	Juven.artritída pri psoriáze,s postih.kĺb.na viac m.
M09.07	Juven.artritída pri psoriáze,s postih.kĺb.čl.a nohy
M09.10	Juven.artritída pri Crohn.chor.,s postih.kĺb.na viac.m.
M09.17	Juven.artritída pri Crohn.chor.,s postih.kĺb.čl.a nohy
M09.20	Juven.artritída pri ulcer.kolitíde,s postih.kĺb.na viac.m.
M09.27	Juven.artritída pri ulcer.kolitíde,s postih.kĺb.čl. a nohy
M09.80	Juven.artritída pri i.chor.zatr.i.s postih.kĺb.na viac.m.
M09.87	Juven.artritída pri i.chor.zatr.i.s postih.kĺb.čl.a nohy
S01.83	Otvor.rana(obl.hlavy)v spojení s intrakraniál.poranením
S01.86	Poškod.mäkkých častí III.st.pri zatvor.zlom.,vykĺbení na hlave
S01.88	Poškod.mäkkých častí II.st.pri otvor.zlom.,vykĺbení na hlave
S01.89	Poškod.mäkkých častí III.st.pri otvor.zlom.,vykĺbení na hlave
S11.86	Poškodenie mäk.č.III.st.pri zatvor.zlom./vykĺb.na krku
S11.88	Poškodenie mäk.č.II.st.pri otvor.zlomenine,vykĺbení na krku
S11.89	Poškodenie mäk.č.III.st.pri otvor.zlomenine,vykĺbení na krku
S21.83	Otvor.rana každej č.hrud.v spojení s vnútrohrud.por.
S21.86	Poškodenie mäk.č.III.st.pri zatvor.zlomeninách,vykĺben.na hrud
S21.88	Poškodenie mäk.č.II.st.pri otvor.zlomeninách,vykĺben.na hrud.
S21.89	Poškodenie mäk.č.III.st.pri otvor.zlomeninách,vykĺben.na hrud.
S31.83	Otvor.rana(kaž.č.brucha,drieku,panvy)spoj.s vnútrobruš.poran.
S31.86	Poškoden.mäk.č.III.st.pri zatv.zlom,vykĺb.driek.chrbtice,panvy
S31.88	Poškoden.mäk.č.II.st.pri otv.zlom.,vykĺb.driek.chrbtice,panvy
S31.89	Poškoden.mäk.č.III.st.pri otv.zlom.,vykĺb.driek.chrbtice,panvy
S41.86	Poškodenie mäk.č.III.st.pri zatvor.zlomenine,vykĺbení ramena
S41.88	Poškodenie mäk.č.II.st.pri otvor.zlomenine,vykĺbení ramena
S41.89	Poškodenie mäk.č.III.st.pri otvor.zlomenine,vykĺbení ramena
S51.86	Poškodenie mäk.č.III.st.pri zatvor.zlom./vykĺb.predlak.
S51.88	Poškodenie mäk.č.II.st.pri otvor.zlom./vykĺb.predlak.
S51.89	Poškodenie mäk.č.III.st.pri otvor.zlom./vykĺb.predlak.
S61.86	Pošk.mäk.č.III.st.pri zatvor.zlom./vykĺb.zápäs.a ruky
S61.88	Pošk.mäk.č.II.st.pri otvor.zlom./vykĺb.zápäs.a ruky
S61.89	Pošk.mäk.č.III.st.pri otvor.zlom./vykĺb.zápäs.a ruky
S71.86	Pošk.mäk.č.III.st.pri zatvor.zlom./vykĺb.bedra a stehna
S71.88	Pošk.mäk.č.II.st.pri otvor.zlom./vykĺb.bedra a stehna
S71.89	Pošk.mäk.č.III.st.pri otvor.zlom./vykĺb.bedra a stehna
S81.86	Pošk.mäk.č.III.st.pri zatvor.zlom./vykĺb.predkol.
S81.88	Pošk.mäk.č.II.st.pri otvor.zlom./vykĺb.predkol.
S81.89	Pošk.mäk.č.III.st.pri otvor.zlom./vykĺb.predkol.
S91.86	Poškodenie mäk.č.III.st.pri zatvor.zlom./vykĺb.nohy
S91.88	Poškodenie mäk.č.II.st.pri otvor.zlom./vykĺb.nohy
S91.89	Poškodenie mäk.č.III.st.pri otvor.zlom./vykĺb.nohy

Diagnóza I02-2

Pozri stranu 208.

Hlavná diagnóza I20-2

S92.0	Zlomenina pätovej kosti

Diagnóza I20-3

M05.00	Feltyho syndróm na viacerých miestach
M05.07	Feltyho syndróm čl.a nohy
M05.10	Séropoz.reumat.artritída s pľúc.prej.,na viac.m.
M05.17	Séropoz.reumat.artritída s pľúc.prej.,v obl.čl. a nohy
M05.20	Reumat.artritída s vaskulitídou,na viac.m.
M05.27	Reumat.artritída s vaskulitídou,v obl.čl.a nohy

M05.30	Reumatoidná artritída s postih.i.org.a súst.,na viac.miest.
M05.37	Reumatoidná artritída s postih.i.org.a súst.,v obl.čl.a nohy
M05.80	Iná séropozitívna reumatoid.artritída na viac.m.
M05.87	Iná séropozitívna reumatoid.artritída v obl.čl.a nohy
M05.90	Séropoz.reumatoid.artritída,bliž.neurč.na viac.m.
M05.97	Séropoz.reumatoid.artritída,bliž.neurč.v obl.čl.a nohy
M06.00	Séronegat.reumatoid.artritída,na viac.m.
M06.07	Séronegat.reumatoid.artritída,v obl.čl. a nohy
M06.10	Stillova chor.dospelých s postih.kĺbov na viac.miestach
M06.17	Stillova chor.dospelých s postih.kĺbov čl.a nohy
M06.20	Burzitída pri reumatoid.artritíde na viac.m.
M06.27	Burzitída pri reumatoid.artritíde čl.a a nohy
M06.30	Reumatoidné uzlíky na viacerých miestach
M06.37	Reumatoidné uzlíky čl.a nohy
M06.40	Zápalová polyartropatia na viacerých miestach
M06.47	Zápalová polyartropatia čl.a nohy
M06.80	Iná reumatoid.artritída,bliž.urč.na viac.m.
M06.87	Iná reumatoid.artritída,bliž.urč.v obl.čl.a nohy
M06.90	Reumatoid.artritída,bliž.neurč.na viac.m.
M06.97	Reumatoid.artritída,bliž.neurč.v obl.čl.a nohy

Výkon I20-4

5v460.0↔	Korekt.syndakt/polydkt.prstu ru:prehĺb.in-dig.štrb.posuv.plast
5v460.x↔	Korekt.synd./polydykt.prstu ruky:prehĺb.interdig.štrb:ostat.
5v461.0↔	Separácia parciálnej syndaktýlie prstu ruky plastikou
5v461.x↔	Iná separácia parciálnej syndaktýlie prstu ruky
5v462.0↔	Separácia kompletnej syndaktýlie prstu ruky s plastikou
5v462.1↔	Separ.kompl.syndakt.prstu ruky s rekonšt.kolaterál.väzov
5v462.x↔	Separácia kompletnej syndaktýlie prstu ruky, ostatné
5v463↔	Čiastočná resekecia zdvojenej časti prstu ruky
5v464.0↔	Resekcia zdvojenej časti prstu ruky bez rekonštrukcie kĺbu
5v464.1↔	Resekcia zdvojenej časti prstu ruky s rekonštrukciou kĺbu
5v465↔	Korektúra polysyndakt.prstu ruky podľa Bilhaut a Cloquet
5v46x↔	Korektúra syndaktýlie/polydaktýlie prstu ruky,ost.
5v470↔	Separácia parciálnej syndaktýlie prstu nohy
5v471↔	Separácia kompletnej syndaktýlie prstu nohy
5v472↔	Čiastočná resekecia zdvojenej časti prstu nohy
5v473↔	Resekcia zdvojenej časti prstu nohy
5v47x↔	Korektúra syndaktýlie/polydaktýlie prstu nohy,ost.

Výkon I20-5

5a50j	Operácia pre pronátorový syndróm
5t001.s↔	Explorácia kostného tkaniva:talus
5t001.t↔	Explorácia kostného tkaniva:kalkaneus
5t001.u↔	Explorácia kostného tkaniva:tarzálne kosti
5t001.v↔	Explorácia kostného tkaniva:metatarzálne k.
5t001.w↔	Explorácia kostného tk:falangy prstov nohy
5t002.s↔	Návrt:talus
5t002.t↔	Návrt:kalkaneus
5t002.u↔	Návrt:tarzálne kosti
5t002.v↔	Návrt:metatarzálne kosti
5t002.w↔	Návrt:falangy prstov nohy
5t003.s↔	Drenáž:talus
5t003.t↔	Drenáž:kalkaneus
5t003.u↔	Drenáž:tarzálne kosti
5t003.v↔	Drenáž:metatarzálne kosti
5t004.s↔	Sept.,asept.incíz.-komb.s ďal.incíz.s vlož.nosiča s liekom:talus
5t004.t↔	Sept.,asept.incíz.-komb.s ď.incíz.s vlož.nosiča s liek:kalkaneus
5t004.u↔	Sept,asept.incíz.-komb.s ď.incíz.s vlož.nosiča s liek:tarzálne k.
5t004.v↔	Sept,asept.incí.-komb.s ď.incí.s vlož.nosiča s liek:mttarzál.k.
5t005.s↔	Odstr.cudz.telesa:talus
5t005.t↔	Odstr.cudz.telesa:kalkaneus
5t005.u↔	Odstr.cudz.telesa:tarzálne kosti
5t005.v↔	Odstr.cudz.tel.:metatarzálne k.
5t005.w↔	Odstr.cudz.telesa:falangy prstov nohy
5t006.s↔	Debridement (odstr.nekrotickej kosti):talus
5t006.t↔	Debridement (odstr.nekrotickej kosti):kalkaneus
5t006.u↔	Debridement (odstr.nekrotickej k.):tarzálne k.
5t006.v↔	Debridement (odstr.nekrotickej k.):metatarzálne k.
5t006.w↔	Debridement (odstr.nekrotickej kosti):falangy prstov n.
5t007.s↔	Odstr.sekvestrov:talus
5t007.t↔	Odstr.sekvestrov:kalkaneus
5t007.u↔	Odstr.sekvestrov:tarzálne kosti
5t007.v↔	Odstr.sekvestrov:metatarzálne kosti
5t008.s↔	Odstr.sekvestrov a vloženie nosiča s liekom:talus
5t008.t↔	Odstr.sekvestrov a vlož.nosiča s liekom:kalkaneus
5t008.u↔	Odstr.sekvestrov a vlož.nosiča s liekom:tarzálne k.
5t008.v↔	Odstr.sekvestrov a vlož.nosiča s liekom:metatarzálne k.
5t00a.s↔	Vloženie nosiča s liekom:talus
5t00a.t↔	Vloženie nosiča s liekom:kalkaneus
5t00a.u↔	Vloženie nosiča s liekom:tarzálne kosti
5t00a.v↔	Vloženie nosiča s liekom:metatarzálne kosti
5t00b.s↔	Odstr.nosiča s liekom:talus
5t00b.t↔	Odstr.nosiča s liekom:kalkaneus
5t00b.u↔	Odstr.nosiča s liekom:tarzálne kosti
5t00b.v↔	Odstr.nosiča s liekom:metatarzálne kosti
5t00x.s↔	Iné septické a aseptické incízie:talus
5t00x.t↔	Iné septické a aseptické incízie:kalkaneus
5t00x.u↔	Iné septické a aseptické incízie:tarzálne k.
5t00x.v↔	Iné sept. a asept.incízie:metatarzálne k.
5t010.t↔	Valgotizačná osteotómia:kalkaneus
5t010.u↔	Valgotizačná osteotómia:tarzálne kosti
5t010.v↔	Valgotizačná osteotómia metatarzálnych kostí
5t010.w↔	Valgotizačná osteotómia falangov prstov nohy
5t011.t↔	Varotizačná osteotómia:kalkaneus
5t013.t↔	Skracovacia osteotómia:kalkaneus
5t014.t↔	Predlžovacia osteotómia:kalkaneus
5t017.s↔	Osteotómia bez úpravy osi:talus
5t017.t↔	Osteotómia bez úpravy osi:kalkaneus
5t017.u↔	Osteotómia bez úpravy osi:tarzálne kosti
5t018.t↔	Kompl.osteotómia vo viac.rov:kalkaneus
5t018.u↔	Kompl.osteotómia vo viac.rov:tarzálne k.
5t019.t↔	Kompl.osteotómia vo viac.rov.s úpravou osi:kalkaneus
5t019.u↔	Kompl.osteotómia vo viac.rov.s úpravou osi:tarzálne k.
5t01x.s↔	Iné osteotómie a korektívne osteotómie:talus
5t01x.t↔	Iné osteotómie a korektívne osteotómie:kalkaneus
5t01x.u↔	Iné osteotómie a korektívne osteotómie:tarzálne k.
5t020.s↔	Parciálna resekcia chorého kostného tk:talus
5t020.t↔	Parciálna resekcia ch.kost.tk:kalkaneus
5t020.u↔	Parciálna resekcia ch.kost.tk:tarzálne k.
5t021.s↔	Parc.res.ch.kost.tk.s resekc.mäkk.tk:talus
5t021.t↔	Parc.res.ch.kost.tk.s resekc.mäkk.tk:kalkaneus
5t021.u↔	Parc.res.ch.kost.tk.s resekc.mäkk.tk:tarzálne k.
5t022.s↔	Parc.res.ch.kost.tk.s prerušením kontinuity:talus
5t022.t↔	Parc.res.ch.kost.tk.s preruš.kontinuity:kalkaneus
5t022.u↔	Parc.res.ch.kost.tk.s preruš.kontinuity:tarzálne k.
5t023.s↔	Parc.res.ch.k.tk.s preruš.kont.vr.res.mäkk.tk:talus
5t023.t↔	Parc.res.ch.k.tk.s preruš.kont.vr.res.mäkk.tk:kalkaneus
5t023.u↔	Parc.res.ch.k.tk.s preruš.kont.vr.res.mäkk.tk:tarzálne k.
5t024.s↔	Parc.res.ch.k.tk.s preruš.kont.a násl.obnov:talus
5t024.t↔	Parc.res.ch.k.tk.s preruš.kont.a násl.obnov:kalkaneus
5t024.u↔	Parc.res.ch.k.tk.s preruš.kont.a násl.obnov:tarzálne k.
5t025.s↔	Parc.res.ch.k.tk.s prer.kont.a násl.obn.s res.mäk.tk:talus
5t025.t↔	Parc.res.ch.k.tk.s pr.kon.a n.ob.s res.mäk.tk:kalkaneus
5t025.u↔	Parc.res.ch.k.tk.s pr.kon.a n.ob.s res.mäk.tk:tar.k.
5t026.s↔	Totálna resekcia:talus
5t026.t↔	Totálna resekcia:kalkaneus
5t026.u↔	Totálna resekcia:tarzálne kosti
5t027.s↔	Totálna resekcia:talus:s resekc.mäkk.tk.
5t027.t↔	Totálna resekcia:kalkaneus:s resekc.mäkk.tk.
5t027.u↔	Totálna resekcia:tarzálne k:s resekc.mäkk.tk.

5t02x.s↔	Iné totál.excízie a res.kostného tk:talus
5t02x.t↔	Iné totál.excízie a res.kostného tk:kalkaneus
5t02x.u↔	Iné totál.excízie a res.kostného tk:tarzálne k.
5t070.s↔	Revízia osteosyntetického materiálu bez jeho výmeny:talus
5t070.t↔	Revízia osteos.m.bez jeho výmeny:kalkaneus
5t070.u↔	Revízia osteos.m.bez jeho výmeny:tarzálne k.
5t070.v↔	Revízia osteos.m.bez jeho výmeny:metatarz.k.
5t070.w↔	Revízia osteos.m.bez jeho výmeny:falangy pr.n.
5t080.0↔	Resekcie (exostózy):os metatarsale I
5t080.1↔	Resekcie (exostózy):ossa mttrs.II-V,1 mttrz.kosť
5t080.2↔	Resekcie (exostózy):ossa metatarsalia II-V,2 metatarz.k.
5t080.3↔	Resekcie (exostózy):ossa metatarsalia II-V,3 metatarz.k.
5t080.4↔	Resekcie (exostózy):ossa metatarsalia II-V,4 metatarz.k.
5t080.a↔	Resekcie (exostózy) čl.prst.nohy:digitus I
5t080.b↔	Resekcie (exostózy)čl.prst.nohy:digitus II-V,1 falanx
5t080.c↔	Resekcie (exostózy)čl.prst.nohy:digitus II-V,2 falangov
5t080.d↔	Resekcie (exostózy)čl.prst.nohy:digitus II-V,3 falangov
5t080.e↔	Resekcie (exostózy)čl.prst.nohy:digitus II-V,4 falangov
5t080.f↔	Resekcie (exostózy)čl.prst.nohy:digitus II-V,5 a viac falangov
5t080.x↔	Resekcie (exostózy) MTT kostí a čl.prstov nohy:ostatné
5t081.0↔	Korekt.OP mäkk.č.MTT:výška 1.MTT-falangeál.lúč
5t081.1↔	Korekt.OP mäk.č.MTT:výška 2.-5.MTT-fl.lúč:1.MTT-.fl.lúč
5t081.2↔	Korekt.OP mäk.č.MTT:výška 2.-5.MTT.-fl.lúč:2 MTT-fl.lúče
5t081.3↔	Korekt.OP mäk.č.MTT:výška 2.-5.MTT-fl.lúč:3 MTT-fl.lúče
5t081.4↔	Korekt.OP mäk.č.MTT:výška 2.-5.MTT-fl.lúč:4 MTT-fl.lúče
5t082.01	Osteotomia os metatarsale I
5t082.02↔	Osteotomia os metatarsale I,dvojitá osteotómia
5t082.11	Osteotomia ossa metatarsalia II-V:1 metatarzálna kosť
5t082.12	Osteotomia ossa metatarsalia II-V:2 metatarzálne k.
5t082.13	Osteotomia ossa metatarsalia II-V:3 metatarzálne k.
5t082.14	Osteotomia ossa metatarsalia II-V:4 metatarzálne k.
5t082.2a	Osteotomia čl.prstov nohy:digitus I
5t082.2b	Osteotomia čl.prstov nohy:digitus II-V,1 falanx
5t082.2c	Osteotomia čl.prstov nohy:digitus II-V,2 falangy
5t082.2d	Osteotomia čl.prstov nohy:digitus II-V,3 falangy
5t082.2e	Osteotomia čl.prstov nohy:digitus II-V,4 falangy
5t082.2f	Osteotomia čl.prstov nohy:digitus II-V,5 a viac falangov
5t082.2x	Osteotomia MTT kostí a článkov prstov nohy:ostatné
5t083.0↔	Artroplastika metatarzofalangeál.kĺbu I
5t083.1↔	Artroplastika metatarzofalangeál.kĺbu II-V:1 kĺb
5t083.2↔	Artroplastika metatarzofalangeál.kĺbu II-V:2 kĺby
5t083.3↔	Artroplastika metatarzofalangeál.kĺbu II-V:3 kĺby
5t083.4↔	Artroplastika metatarzofalangeál.kĺbu II-V:4 kĺby
5t083.a↔	Artroplastika interfalangeálny kĺbu I
5t083.b↔	Artroplastika interfalangeál.kĺbu II-V:1 kĺb
5t083.c↔	Artroplast.interfalangeál.kĺbu II-V:2 kĺby
5t083.d↔	Artroplast.interfalangeál.kĺbu II-V:3 kĺby
5t083.e↔	Artroplast.interfalangeál.kĺbu II-V:4 kĺby
5t08x↔	Ostat.OP metatarzálnych kostí a článkov prstov nohy
5t090.s↔	Sutúra periostu:talus
5t090.t↔	Sutúra periostu:kalkaneus
5t090.u↔	Sutúra periostu:tarzálne kosti
5t090.v↔	Sutúra periostu:metatarzálne kosti
5t090.w↔	Sutúra periostu:falangy prstov nohy
5t091.s↔	Dočasná epifyzeodéza:talus
5t091.t↔	Dočasná epifyzeodéza:kalkaneus
5t091.v↔	Dočasná epifyzeodéza:metatarzálne kosti
5t091.w↔	Dočasná epifyzeodéza:falangy prstov nohy
5t092.s↔	Stála epifyzeodéza:talus
5t092.t↔	Stála epifyzeodéza:kalkaneus
5t092.u↔	Stála epifyzeodéza:tarzálne kosti
5t092.v↔	Stála epifyzeodéza:metatarzálne kosti
5t092.w↔	Stála epifyzeodéza:falangy prstov nohy
5t093.s↔	Liečebná epifyzeolýza:talus
5t093.t↔	Liečebná epifyzeolýza:kalkaneus
5t093.u↔	Liečebná epifyzeolýza:tarzálne kosti
5t093.v↔	Liečebná epifyzeolýza:metatarzálne kosti
5t093.w↔	Liečebná epifyzeolýza:falangy prstov nohy
5t09x.s↔	Ostatné OP na kostiach:talus
5t09x.t↔	Ostatné OP na kostiach:kalkaneus
5t09x.u↔	Ostatné OP na kostiach:tarzálne kosti
5t09x.v↔	Ost.OP na kostiach:metatarzálne k.
5t09x.w↔	Ostatné OP na kostiach:falangy prstov nohy
5t140.u↔	Otv.repoz.jedn.zl:tarzálne k.:bez osteosyntézy
5t140.v↔	Otv.repoz.jedn.zl:metatarz.k.:bez osteosyntézy
5t140.w↔	Otv.repoz.jedn.zl:falangy pr.nohy:bez osteosyntézy
5t141.u↔	Otv.repoz.jednoduch.zlom:tarzálne k.:skrutkou
5t141.v↔	Otv.repoz.jedn.zlom:metatarz.k.:skrutkou
5t141.w↔	Otv.repoz.jedn.zlom:falangy pr.nohy:skrutkou
5t143.u↔	Otv.repoz.jedn.zl:tarzálne k.:štandard.dlahou
5t143.v↔	Otv.repoz.jedn.zl:metatarz.k.:štandard.dlahou
5t143.w↔	Otv.repoz.jedn.zl:falangy pr.nohy:štandard.dlahou
5t144.u↔	Otv.repoz.jedn.zlom:tarzálne k.:drôt/serkláž
5t144.v↔	Otv.repoz.jedn.zlom:metatarz.k.:drôt/serkláž
5t144.w↔	Otv.repoz.jedn.zlom:falangy pr.nohy:drôt/serkláž
5t14b.u↔	Otv.repoz.jedn.zl:tarzálne k.:uhlo.stabil.dlahou
5t14b.v↔	Otv.repoz.jedn.zl:metatarz.k.:uhlo.stabil.dlahou
5t14b.w↔	Otv.repoz.jedn.zl:falangy pr.nohy:uhlo.stabil.dlahou
5t14d.u↔	Otv.repoz.jedn.zlom:tarzálne k.:skobou
5t14d.v↔	Otv.repoz.jedn.zlom:metatarz.k.:skobou
5t14t.u↔	Otv.repoz.jedn.zl:tarzálne k.:vonk.skelet.fix
5t14t.v↔	Otv.repoz.jedn.zl:metatarz.k.:vonk.skelet.fix
5t14t.w↔	Otv.repoz.jedn.zl:falangy pr.nohy:vonk.skelet.fix
5t14v.u↔	Otv.repoz.jedn.zl:tarzálne k.:kruh.vonk.skelet.fix
5t14v.v↔	Otv.repoz.jedn.zl:metatarz.k.:kruh.vonk.skelet.fix
5t14x.u↔	Otv.repoz.jedn.zl:tarzálne k.:iným osteos.m
5t14x.v↔	Otv.repoz.jedn.zl:metatarz.k.:iným osteos.m
5t14x.w↔	Otv.repoz.jedn.zl:falangy pr.nohy:iným osteos.m
5t14z.j↔	Otv.rep.jedn.zl:patela:rezorb.mat
5t14z.u↔	Otv.repoz.jedn.zl:tarzálne k.:rezorb.mat
5t14z.v↔	Otv.repoz.jedn.zl:metatarz.k.:rezorb.mat
5t14z.w↔	Otv.repoz.jedn.zl:falangy pr.nohy:rezorb.mat
5t150.u↔	Otv.repoz.triešt.zl:tarzálne k.:bez osteosyntézy
5t150.v↔	Otv.repoz.triešt.zlom:metatarz.k.:bez osteosyntézy
5t150.w↔	Otv.repoz.triešt.zl:falangy pr.nohy:bez osteosyntézy
5t151.u↔	Otv.repoz.triešt.zl:tarzálne k.:skrutkou
5t151.v↔	Otv.repoz.triešt.zl:metatarz.k.:skrutkou
5t151.w↔	Otv.repoz.triešt.zl:falangy pr.nohy:skrutkou
5t153.u↔	Otv.repoz.triešt.zl:tarzálne k.:štand.dlahou
5t153.v↔	Otv.repoz.triešt.zl:metatarz.k.:štand.dlahou
5t153.w↔	Otv.repoz.triešt.zl:falangy pr.nohy:štand.dlahou
5t154.u↔	Otv.repoz.triešt.zl:tarzálne k.:drôt/serkláž
5t154.v↔	Otv.repoz.triešt.zl:metatarz.k.:drôt/serkláž
5t154.w↔	Otv.repoz.triešt.zl:falangy pr.nohy:drôt/serkláž
5t15b.u↔	Otv.repoz.triešt.zl:tarzálne k.:uhlo.stabil.dlahou
5t15b.v↔	Otv.repoz.triešt.zl:metatarz.k.:uhlo.stabil.dlahou
5t15b.w↔	Otv.repoz.triešt.zl:falangy pr.nohy:uhlo.stabil.dlahou
5t15d.u↔	Otv.repoz.triešt.zlom.:tarzálne k.:skobou
5t15d.v↔	Otv.repoz.triešt.zlom.:metatarz.k.:skobou
5t15v.u↔	Otv.repoz.triešt.zlom:tarzálne k.:kruh.vonk.skelet.fix.
5t15v.v↔	Otv.repoz.triešt.zlom:metatarz.k.:kruh.vonk.skelet.fix.
5t15x.u↔	Otv.repoz.triešt.zl:tarzálne k.:iným osteos.m
5t15x.v↔	Otv.repoz.triešt.zl:metatarz.k.:iným osteos.m
5t15x.w↔	Otv.repoz.triešt.zl:falangy pr.nohy:iným osteos.m
5t15z.u↔	Otv.repoz.triešt.zl:tarzálne k.:rezorb.mat
5t15z.v↔	Otv.repoz.triešt.zl:metatarz.k.:rezorb.mat
5t15z.w↔	Otv.repoz.triešt.zl:falangy pr.nohy:rezorb.mat
5t16s.0↔	Otv.repoz.zlom.talu bez osteosyntézy
5t16s.1↔	Otv.repoz.zlom. talu:osteosyntéza skrutkou
5t16s.3↔	Otv.repoz.zlom.talu:osteosyntéza štand.dlahou
5t16s.4↔	Otv.repoz.zlom. talu:osteosyntéza drôtom/ťah.serklážou
5t16s.b↔	Otv.repoz.zlom.talu:osteosyntéza uhlovostabilnou dlahou
5t16s.d↔	Otv.repoz.zlom.talu:osteosyntéza skobou
5t16s.v↔	Otv.repoz.zlom.talu:osteosyntéza kruh.vonkaj.fixátor
5t16s.x↔	Otv.repoz.zlom.talu:osteosyntéza iným osteosy.mat.
5t16s.z↔	Otv.repoz.zlom.talu:osteosyntéza resorb.materiálom
5t16t.0↔	Otv.repoz.zlom.kalkanea bez osteosyntézy
5t16t.1↔	Otv.repoz.zlom.kalkanea:osteosyntéza skrutkou
5t16t.3↔	Otv.repoz.zlom.kalkanea:osteosyntéza štand.dlahou
5t16t.4↔	Otv.repoz.zlom.kalkanea:osteosyntéza drôtom/ťah.serkl.

5t16t.7↔ Otv.repoz.zlom.kalkanea:osteosyntéza zaisteným klincom
5t16t.b↔ Otv.repoz.zlom.kalkanea:osteosyntéza uhlovostab.dlahou
5t16t.d↔ Otv.repoz.zlom.kalkanea:osteosyntéza skobou
5t16t.v↔ Otv.repoz.zlom.kalkanea:osteosy.kruh.vonkaj.fixátor
5t16t.x↔ Otv.repoz.zlom.kalkanea:osteosyn.iným osteosynt.mat.
5t16t.z↔ Otv.repoz.zlom.kalkanea:osteosyn.resorbovateľ.materiálom
5t190.m↔ Otv.rep.luxácie:členkový kĺb dolný:bez osteosyn.
5t190.n↔ Otv.rep.luxácie:tarzálne kĺby:bez osteosyntézy
5t190.p↔ Otv.rep.luxácie:tarzometatarzálne kĺby:bez osteos
5t190.q↔ Otv.rep.luxácie:metatarzofalang.kĺ.:bez osteosyn.
5t190.r↔ Otv.rep.luxácie:interfalangeálny kĺb nohy:bez osteos.
5t191.m↔ Otv.rep.luxácie:členkový kĺb dolný:skrutkou
5t191.n↔ Otv.rep.luxácie:tarzálne kĺby:skrutkou
5t191.p↔ Otv.rep.luxácie:tarzometatarzálne kĺby:skrutkou
5t191.q↔ Otv.rep.luxácie:metatarzofalang.kĺb:skrutkou
5t191.r↔ Otv.rep.luxácie:interfalangeálny kĺb nohy:skrutkou
5t193.m↔ Otv.rep.luxácie:členkový kĺb dolný:skrutkou
5t193.n↔ Otv.rep.luxácie:tarzálne kĺby:skrutkou
5t193.p↔ Otv.rep.luxácie:tarzometatarzálne kĺby:skrutkou
5t193.q↔ Otv.rep.luxácie:metatarzofalang.kĺb:skrutkou
5t193.r↔ Otv.rep.luxácie:interfalangeálny kĺb nohy:skrutkou
5t194.m↔ Otv.rep.luxácie:členkový kĺb dolný:drôt/serkláž
5t194.n↔ Otv.rep.luxácie:tarzálne kĺby:drôt/serkláž
5t194.p↔ Otv.rep.luxácie:tarzometatarzálne kĺby:drôt/serkláž
5t194.q↔ Otv.rep.luxácie:metatarzofalang.kĺb:drôt/serkláž
5t194.r↔ Otv.rep.luxácie:interfalangeálny kĺb nohy:drôt/serkláž
5t199.m↔ Otv.rep.luxácie:členkový kĺb dolný:transfix.klincom
5t19a.m↔ Otv.rep.luxácie:členk.kĺb dolný:intramedul.klin
5t19a.p↔ Otv.rep.luxácie:tarzometatarzálne kĺby:intramedul.klin
5t19a.q↔ Otv.rep.luxácie:metatarzofalang.kĺ.:intramedul.klin
5t19a.r↔ Otv.rep.luxácie:interfalangeál.kĺb nohy:intramedul.klin
5t19b.m↔ Otv.rep.luxácie:členkový kĺb dolný:uhlo.stabil.dlahou
5t19b.n↔ Otv.rep.luxácie:tarzálne kĺby:uhlo.stabil.dlahou
5t19b.p↔ Otv.rep.luxácie:tarzometatarzálne kĺby:uhlo.stabil.dlahou
5t19b.q↔ Otv.rep.luxácie:metatarzofalang.kĺb:uhlo.stabil.dlahou
5t19b.r↔ Otv.rep.luxácie:interfalangeálny kĺb nohy:uhlo.stabil.dlahou
5t19d.m↔ Otv.rep.luxácie:členkový kĺb dolný:skobou
5t19d.n↔ Otv.rep.luxácie:tarzálne kĺby:skobou
5t19d.p↔ Otv.rep.luxácie:tarzometatarzálne kĺby:skobou
5t19d.q↔ Otv.rep.luxácie:metatarzofalang.kĺb:skobou
5t19d.r↔ Otv.rep.luxácie:interfalangeálny kĺb nohy:skobou
5t19t.m↔ Otv.rep.luxácie:členkový kĺb dolný:vonk.skelet.fix
5t19t.n↔ Otv.rep.luxácie:tarzálne kĺby:vonk.skelet.fix
5t19t.p↔ Otv.rep.luxácie:tarzometatarzálne kĺby:vonk.skelet.fix
5t19t.q↔ Otv.rep.luxácie:metatarzofalang.kĺ.:vonk.skelet.fix
5t19t.r↔ Otv.rep.luxácie:interfalangeálny kĺb n.:vonk.skelet.fix
5t19x.m↔ Otv.rep.luxácie:členkový kĺb dolný:iným osteos.mat
5t19x.n↔ Otv.rep.luxácie:tarzálne kĺby:iným osteos.mat
5t19x.p↔ Otv.rep.luxácie:tarzometatarzálne kĺby:iným osteos.mat
5t19x.q↔ Otv.rep.luxácie:metatarzofalang.kĺb:iným osteos.mat
5t19x.r↔ Otv.rep.luxácie:interfalangeálny kĺb nohy:iným osteos.mat
5t19z.m↔ Otv.rep.luxácie:členkový kĺb dolný:rezorb.mat
5t19z.n↔ Otv.rep.luxácie:tarzálne kĺby:rezorb.mat
5t19z.p↔ Otv.rep.luxácie:tarzometatarzálne kĺby:rezorb.mat
5t19z.q↔ Otv.rep.luxácie:metatarzofalang.kĺb:rezorb.mat
5t19z.r↔ Otv.rep.luxácie:interfalangeálny kĺb nohy:rezorb.mat
5t211.s↔ Zat.rep.zl./epifyzeolýzy:talus:skrutkou
5t211.t↔ Zat.rep.zl./epifyzeolýzy:kalkaneus:skrutkou
5t211.u↔ Zat.rep.zl./epifyzeolýzy:tarzálne k.:skrutkou
5t211.v↔ Zat.rep.zl./epifyzeolýzy:metatarzálne k.:skrutkou
5t211.w↔ Zat.rep.zl./epifyzeolýzy:falangy prstov nohy:skrutkou
5t213.s↔ Zat.rep.zl./epifyzeolýzy:talus:štandard.dlahou
5t213.t↔ Zat.rep.zl./epifyzeolýzy:kalkaneus:štandard.dlahou
5t213.u↔ Zat.rep.zl./epifyzeolýzy:tarzálne k:štandard.dlahou
5t213.v↔ Zat.rep.zl./epifyzeolýzy:metatarzálne k:štandard.dlahou
5t213.w↔ Zat.rep.zl./epifyzeolýzy:falangy prstov nohy:štand.dlahou
5t214.s↔ Zat.rep.zl./epifyzeolýzy:talus:drôt./serkláž
5t214.t↔ Zat.rep.zl./epifyzeolýzy:kalkaneus:drôt./serkláž
5t214.u↔ Zat.rep.zl./epifyzeolýzy:tarzálne k.:drôt./serkláž
5t214.v↔ Zat.rep.zl./epifyzeolýzy:metatarzálne k.:drôt./serkláž
5t214.w↔ Zat.rep.zl./epifyzeolýzy:falangy prstov nohy:drôt./serkláž
5t216.t↔ Zat.rep.zl./epifyzeol:kalkaneus:nezaist.predvŕt.iM klin
5t217.t↔ Zat.rep.zl./epifyzeol:kalkaneus:zaist.intramedul.kl
5t21a.v↔ Zatv.repoz.zl./epifyzeol:metatarz.k:iM drôt,prút
5t21a.w↔ Zatv.repoz.zl./epifyzeol:falangy.p.nohy:iM drôt,prút
5t21b.s↔ Zatv.repoz.zl./epifyzeol:talus:uhlo.stab.dl
5t21b.t↔ Zat.rep.zl./epifyzeol:kalkaneus:uhlo.stab.dl
5t21b.u↔ Zat.rep.zl./epifyzeol:tarzálne k.:uhlo.stab.dl
5t21b.v↔ Zatv.repoz.zl./epifyzeol:metatarz.k:uhlo.stab.dl
5t21b.w↔ Zat.rep.zl./epifyzeol:falangy pr.nohy:uhlo.stab.dl
5t21t.s↔ Zatv.repoz.zl./epifyzeol:talus:vonk.skelet.fix
5t21t.t↔ Zatv.repoz.zl./epifyzeol:kalkaneus:vonk.skelet.fix
5t21t.u↔ Zatv.repoz.zl./epifyzeol:tarzálne k:vonk.skelet.fix
5t21t.v↔ Zat.rep.zl./epifyzeol:metatarzálne k:vonk.skelet.fix
5t21t.w↔ Zatv.repoz.zl./epifyzeol:falangy prst.nohy:vonk.skelet.fix
5t21v.s↔ Zatv.repoz.zl./epifyzeol:talus.kruh.vonkaj.fix
5t21v.t↔ Zatv.repoz.zl./epifyzeol:kalkaneus:kruh.vonkaj.fix
5t21v.u↔ Zatv.repoz.zl./epifyzeol:tarzálne k..kruh.vonkaj.fix
5t21v.v↔ Zatv.repoz.zl./epifyzeol:metatarz.k:kruh.vonkaj.fix
5t21x.s↔ Zatv.repoz.zl./epifyzeol:talus:iným osteos.m.
5t21x.t↔ Zatv.repoz.zl./epifyzeol:kalkaneus:iným osteos.m.
5t21x.u↔ Zatv.repoz.zl./epifyzeol:tarzálne k:iným osteos.m.
5t21x.v↔ Zat.rep.zl./epifyzeol:metatarzálne k:iným osteos.m.
5t21x.w↔ Zatv.repoz.zl./epifyzeol:falangy prst.nohy:iným osteos.m.
5t21z.s↔ Zatv.repoz.zl./epifyzeol:talus:rezorb.mat
5t21z.t↔ Zatv.repoz.zl./epifyzeol:kalkaneus:rezorb.mat
5t21z.u↔ Zatv.repoz.zl./epifyzeol:tarzálne k:rezorb.mat
5t21z.v↔ Zat.rep.zl./epifyzeol:metatarzálne k:rezorb.mat
5t21z.w↔ Zatv.repoz.zl./epifyzeol:falangy prst.nohy:rezorb.mat
5t300.m↔ O.ch.artrotómia,kapsulotómia:členk.kĺb d.
5t300.n↔ O.ch.artrotómia,kapsulotómia:tarzálne kĺby
5t300.p↔ O.ch.artrotómia,kapsulotómia:tarzometatarz.kĺby
5t300.q↔ O.ch.artrotómia,kapsulotómia:metatarzofal.kĺb
5t300.r↔ O.ch.artrotómia,kapsulotómia:interfalang.kĺb n.
5t301.m↔ O.ch.aseptická preplach.drenáž:členk.kĺb d.
5t301.n↔ O.ch.aseptická preplach.drenáž:tarzálne kĺby
5t301.p↔ O.ch.aseptická preplach.drenáž:trzmt.kĺby
5t301.q↔ O.ch.aseptická preplach.drenáž:mttrzfal.kĺb
5t301.r↔ O.ch.aseptická preplach.drenáž:intrfal.kĺb n.
5t302.m↔ O.ch.septická preplach.drenáž:členk.kĺb d.
5t302.n↔ O.ch.septická preplach.drenáž:tarzálne kĺby
5t302.p↔ O.ch.septická preplach.drenáž:trzmt.kĺby
5t302.q↔ O.ch.septická preplach.drenáž:mttrzfal.kĺb
5t302.r↔ O.ch.septická preplach.drenáž:intrfal.kĺb n.
5t303.m↔ O.ch.debridement:členkový kĺb dolný
5t303.n↔ O.ch.debridement:tarzálne kĺby
5t303.p↔ O.ch.debridement:tarzometatarzálne kĺby
5t303.q↔ O.ch.debridement:metatarzofalang.kĺ.
5t303.r↔ O.ch.debridement:interfalangeálny kĺb n.
5t304.m↔ O.ch.parciál.synovektómia:členk.kĺb d.
5t304.n↔ Otv.ch.parciál.synovektómia:tarzálne kĺby
5t304.p↔ O.ch.parciál.synovektómia:tarzometatarz.kĺby
5t304.q↔ O.ch.parciál.synovektómia:metatarzofalang.kĺ.
5t304.r↔ O.ch.parciál.synovektómia:interfalang.kĺb n.
5t305.m↔ O.ch.totálna synovektómia:členk.kĺb d.
5t305.n↔ O.ch.totálna synovektómia:tarzálne kĺby
5t305.p↔ O.ch.totálna synovektómia:tarzometatarz.kĺby
5t305.q↔ O.ch.totálna synovektómia:metatarzofalang.kĺ.
5t305.r↔ O.ch.totálna synovektómia:interfalang.kĺb n.
5t306.m↔ O.ch.mobilizácia kĺbu(artrolýza)členk.kĺb d.
5t306.n↔ O.ch.mobilizácia kĺbu(artrolýza):tarzálne kĺby
5t306.p↔ O.ch.mobilizácia kĺbu(artrolýza):tarzomet.kĺby
5t306.q↔ O.ch.mobilizácia kĺbu(artrolýza):metatarzofal.kĺby
5t306.r↔ O.ch.mobilizácia kĺbu(artrolýza):interfalang.kĺb nohy
5t307.m↔ O.ch.odstr.periartikulár.osifikácií:členk.kĺb d.
5t307.n↔ O.ch.odstr.periartikulár.osifikácií:tarzálne kĺby
5t307.p↔ O.ch.odstr.periartik.osifikácií:tarzometatarz.kĺby
5t307.q↔ O.ch.odstr.periartikul.osifikácií:metatarzofalang.kĺ.
5t307.r↔ O.ch.odstr.periartik.osifikácií:interfalang.kĺb nohy
5t308.m↔ O.ch.odstránenie voľných telies:členk.kĺb d.

5t308.n↔ O.ch.odstránenie voľných telies:tarzálne kĺby
5t308.p↔ O.ch.odstránenie voľných telies:tarzometatarz.kĺby
5t308.q↔ O.ch.odstránenie voľných telies:metatarzofalang.kĺ.
5t308.r↔ O.ch.odstránenie voľných telies:interfalang.kĺb n.
5t30a.m↔ O.ch.vlož.nosiča lieku:členkový kĺb dolný
5t30a.n↔ O.ch.vloženie nosiča lieku:tarzálne kĺby
5t30a.p↔ O.ch.vloženie nosiča lieku:tarzometatarzálne kĺby
5t30a.q↔ O.ch.vloženie nosiča lieku:metatarzofalang.kĺ.
5t30a.r↔ O.ch.vloženie nosiča lieku:interfalang.kĺb n.
5t30b.m↔ O.ch.odstránenie nosiča lieku:členk.kĺb d.
5t30b.n↔ O.ch.odstránenie nosiča lieku:tarzálne kĺby
5t30b.p↔ O.ch.odstránenie nosiča lieku:tarzometatarz.kĺby
5t30b.q↔ O.ch.odstránenie nosiča lieku:metatarzofalang.kĺ.
5t30b.r↔ O.ch.odstránenie nosiča lieku:interfalang.kĺb n.
5t30c.m↔ O.ch.odstr.častí a zvyškov väzov:členk.kĺb d.
5t30c.n↔ O.ch.odstr.častí a zvyškov väzov:tarzálne kĺby
5t30c.p↔ O.ch.odstr.častí a zvyškov väzov:tarzometatarz.kĺby
5t30c.q↔ O.ch.odstr.častí a zvyškov väzov:metatarzofal.kĺ.
5t30c.r↔ O.ch.odstr.častí a zvyškov väzov:interfalang.kĺb n.
5t310.m↔ O.ch.excizia chor.zmen.č.kĺb.chrup:členk.kĺb d.
5t310.n↔ O.ch.excizia chor.zmen.č.kĺb.chrup:tarzálne kĺby
5t310.p↔ O.ch.excizia chor.zmen.č.kĺb.chrup:tarzometatar.kĺby
5t310.q↔ O.ch.excizia chor.zmen.č.kĺb.chrup:metatarzofal.kĺ.
5t310.r↔ O.ch.excizia chor.zmen.č.kĺb.chrup:interfal.kĺb n.
5t311.m↔ O.ch.refixácia osteochondrál.fragmentu:členk.kĺb d.
5t311.n↔ O.ch.refixácia osteochondrál.fragmentu:tarzál.kĺby
5t311.p↔ O.ch.refixácia osteochondrál.fragmentu:tarzometat.kĺby
5t311.q↔ O.ch.refixácia osteochondrál.fragmentu:metatarzof.kĺb
5t311.r↔ O.ch.refixácia osteochondrál.fragmentu:interfal.kĺb nohy
5t312.m↔ O.ch.subchondrál.spongioplast.s fix.fragm:členk.kĺb d.
5t312.n↔ O.ch.subchondrál.spongioplast.s fix.fragm:tarzál.kĺby
5t312.p↔ O.ch.subchondrál.spongioplast.s fix.fragm:tarzometat.k.
5t312.q↔ O.ch.subchondrál.spongioplast.s fix.fragm:metatarzof.k.
5t312.r↔ O.ch.subchondrál.spongioplast.s fix.fragm:interfal.k.n.
5t31c.m↔ O.ch.vyhlad.chrupav[chondroplast]:členk.kĺb dolný
5t31c.n↔ O.ch.vyhlad.chrupav[chondroplast]:tarzálne kĺby
5t31c.p↔ O.ch.vyhlad.chrupav[chondroplast]:tarzometatarz.kĺby
5t31c.q↔ O.ch.vyhlad.chrupav[chondroplast]:metatarzofalang.kĺ.
5t31c.r↔ O.ch.vyhlad.chrupav[chondroplast]:interfalang.kĺb n.
5t31d.m↔ Subchondr.otvor.kosti:členk.kĺb d.
5t31d.n↔ Subchondr.otvor.kosti:tarzál.kĺby
5t31d.p↔ Subchondr.otvor.kosti:tarzometat.k.
5t31d.q↔ Subchondr.otvor.kosti:metatarzof.k.
5t31d.r↔ Subchondr.otvor.kosti:interf.kĺb n.
5t31j.m↔ O.ch.impl.neindivid.metal.náhrady chrupav:členk.k.d.
5t31j.n↔ O.ch.impl.neindivid.metal.náhrady chrupav:tarzál.kĺ
5t31j.p↔ O.ch.impl.neindivid.metal.náhrady chrupav:tarzom.kĺb
5t31j.q↔ O.ch.impl.neindivid.metal.náhrady chrupav:mttarz.k
5t31j.r↔ O.ch.impl.neindivid.metal.náhrady chrupav:interf.k.n
5t31k.m↔ O.ch.subchodrál.otv.kosti s vlož.nebunk.impl:členk.k.d.
5t31k.n↔ O.ch.subchodrál.otv.kosti s vlož.nebunk.impl:tarzál.k
5t31k.p↔ O.ch.subchodrál.otv.kosti s vlož.nebunk.impl:tarzometat.k
5t31k.q↔ O.ch.subchodrál.otv.kosti s vlož.nebunk.impl:mttarzof.k
5t31k.r↔ O.ch.subchodrál.otv.kosti s vlož.nebunk.impl:interf.k.n.
5t31x.m↔ Iné otv.chir.OP na kĺbe a menisk:členk.kĺb d.
5t31x.n↔ Iné otv.chir.OP na kĺbe a menisk:tarzálne kĺby
5t31x.p↔ Iné otv.chir.OP na kĺbe a menisk:tarzometatarz.kĺby
5t31x.q↔ Iné otv.chir.OP na kĺbe a menisk:metatarzofalang.kĺ.
5t31x.r↔ Iné otv.chir.OP na kĺbe a menisk:interfalang.kĺb n.
5t387.1↔ Artrodéza členkového kĺbu so subtalárnym kĺbom
5t387.2↔ Artrodéza členk.kĺbu so subtalár.a Chopartovým kĺbom
5t388.1↔ Artrodéza sub talo:1 časť subtalárneho kĺbu
5t388.2↔ Artrodéza sub talo:2 časti subtalárneho kĺbu
5t388.3↔ Artrodéza sub talo:3 časti subtalárneho kĺbu
5t389.1↔ Artrodéza priehlavku a stredonožia:1 al.2 kĺby
5t389.3↔ Artrodéza prieh.a stredon:najm.3kĺ.vr.kompl.artod.Lisf.kĺ.
5t38a.1↔ Artrodézy metatarzofal.a interfal.kĺb prsta nohy:1kĺb
5t38a.2↔ Artrodézy metatarzofal.a interfal.kĺb prsta nohy:2kĺby
5t38a.3↔ Artrodézy metatarzofal.a interfal.kĺb prsta nohy:3kĺby
5t38a.4↔ Artrodézy metatarzofal.a interfal.kĺb prsta nohy:4kĺby
5t38a.5↔ Artrodézy metatarzofal.a interfal.kĺb prsta nohy:5/viac.kĺb
5t38a.a↔ Artrodézy metatarzofal.kĺb palca nohy
5t38a.b↔ Artrodézy interfalangeálneho kĺbu palca nohy
5t390.m↔ O.ch.rozdel/prerušenie väzu:členk.kĺb d.
5t390.n↔ O.ch.rozdel/prerušenie väzu:tarzálne kĺby
5t390.p↔ O.ch.rozdel/prerušenie väzu:tarzometatarz.kĺby
5t390.q↔ O.ch.rozdel/prerušenie väzu:metatarzofalang.kĺ.
5t390.r↔ O.ch.rozdel/prerušenie väzu:interfalang.kĺb n.
5t391.m↔ Otv.ch.artroríza:členk.kĺb d.
5t391.n↔ Otv.ch.artroríza:tarzálne kĺby
5t391.p↔ Otv.ch.artroríza:tarzometatarzálne kĺby
5t391.q↔ Otv.ch.artroríza:metatarzofalang.kĺ.
5t391.r↔ Otv.ch.artroríza:interfalang.kĺb n.
5t392.m↔ O.ch.dočasné fixácie:členk.kĺb d.
5t392.n↔ O.ch.dočasné fixácie:tarzálne kĺby
5t392.p↔ O.ch.dočasné fixácie:tarzometatarz.kĺby
5t392.q↔ O.ch.dočasné fixácie:metatarzofalang.kĺ.
5t392.r↔ O.ch.dočasné fixácie:interfalang.kĺb n.
5t39x.m↔ Iné otv.ch.OP na kĺboch:členk.kĺb d.
5t39x.n↔ Iné otv.ch.OP na kĺboch:tarzálne kĺby
5t39x.p↔ Iné otv.ch.OP na kĺboch:tarzometatarzálne kĺby
5t39x.q↔ Iné otv.ch.OP na kĺboch:metatarzofalang.kĺ.
5t39x.r↔ Iné otv.ch.OP na kĺboch:interfalangeálny kĺb n.
5t402.m↔ ASK mobilizácia kĺbu(artrolýza):členk.kĺb d.
5t402.n↔ ASK mobilizácia kĺbu(artrolýza):tarzálne kĺby
5t402.q↔ ASK mobilizácia kĺbu(artrolýza):metatarzofalang.kĺ.
5t402.r↔ ASK mobilizácia kĺbu(artrolýza):interfalang.kĺb n.
5t404.m↔ ASK odstr.voľných telies:členk.kĺb d.
5t404.n↔ ASK odstr.voľných telies:tarzálne kĺby
5t404.p↔ ASK odstr.voľných telies:tarzometatarz.kĺby
5t404.q↔ ASK odstr.voľných telies:metatarzofalang.kĺ.
5t404.r↔ ASK odstr.voľných telies:interfalang.kĺb n.
5t405.m↔ ASK odstr.periartikulár.kalcifikátov:členkový kĺb dolný
5t405.n↔ ASK odstr.periartikulár.kalcifikátov:tarzálne kĺby
5t405.p↔ ASK odstr.periartikulárnych kalcifikátov:tarzometatarz.kĺby
5t407.m↔ Artroskop.vlož.liek.nosiča:členk.kĺb d.
5t407.n↔ Artroskop.vlož.liek.nosiča:tarzálne kĺby
5t407.p↔ Artroskop.vlož.liek.nosiča:tarzometatarz.kĺby
5t407.q↔ Artroskop.vlož.liek.nosiča:metatarzofalang.kĺ.
5t407.r↔ Artroskop.vlož.liek.nosiča:interfalang.kĺb n.
5t408.m↔ Artroskop.odstr.liek.nosiča:členk.kĺb d.
5t408.n↔ Artroskop.odstr.liek.nosiča:tarzálne kĺby
5t408.p↔ Artroskop.odstr.liek.nosiča:tarzometatarz.kĺby
5t408.q↔ Artroskop.odstr.liek.nosiča:metatarzofalang.kĺ.
5t408.r↔ Artroskop.odstr.liek.nosiča:interfalang.kĺb n.
5t409.m↔ ASK resek.častí ligament,zbytkov ligament:členk.kĺb dolný
5t409.n↔ ASK resek.častí ligament,zbytkov ligament:tarzálne kĺby
5t409.p↔ ASK resek.č.ligament,zbytkov ligament:tarzometatarz.kĺby
5t409.q↔ ASK resek.č.ligament,zbytk.ligament:metatarzofalang.kĺby
5t409.r↔ ASK resek.častí ligament,zbytk.ligament:interfalan.kĺb nohy
5t412.m↔ Artroskop.parc.synovektómia:členk.kĺb d.
5t412.n↔ Artroskop.parc.synovektómia:tarzálne kĺby
5t412.p↔ Artroskop.parc.synovektómia:tarzometatarz.kĺby
5t412.q↔ Artroskop.parc.synovektómia:metatarzofalang.kĺ.
5t412.r↔ Artroskop.parc.synovektómia:interfalang.kĺb n.
5t413.m↔ Artroskop.totál.synovektómia:členk.kĺb d.
5t413.n↔ Artroskop.totál.synovektómia:tarzálne kĺby
5t413.p↔ Artroskop.totál.synovektómia:tarzometatarz.kĺby
5t413.q↔ Artroskop.totál.synovektómia:metatarzofalang.kĺ.
5t413.r↔ Artroskop.totál.synovektómia:interfalang.kĺb n.
5t414.m↔ ASK el.-term.dener.syn.a tk.kĺb.púz:členk.kĺb dolný
5t414.n↔ ASK el.-term.dener.synov.a tk.kĺb.púz:tarzálne kĺby
5t414.p↔ ASK el.-term.dener.syn.a tk.kĺb.púz:tarzometat.kĺby
5t414.q↔ ASK el.-term.den.syn.a tk.kĺb.púz:metatarzofal.kĺby
5t414.r↔ ASK el.-term.den.synov.tk.kĺb.púz:interfal.kĺb nohy
5t41x.m↔ Iné ASK OP na synovii:členkový kĺb dolný
5t41x.n↔ Iné artroskop.OP na synovii:tarzálne kĺby
5t41x.p↔ Iné ASK OP na synovii:tarzometatarzálne kĺby
5t41x.q↔ Iné ASK OP na synovii:metatarzofalang.kĺ.
5t41x.r↔ Iné ASK OP na synovii:interfalangeálny kĺb n.

5t420.m↔ ASK exc.pošk.tk-kĺb.chrup:členk.kĺb dolný
5t420.n↔ ASK exc.pošk.tk-kĺb.chrup:tarzálne kĺby
5t420.p↔ ASK exc.pošk.tk-kĺb.chrup:tarzometatarz.kĺby
5t420.q↔ ASK exc.pošk.tk-kĺb.chrup:metatarzofalang.kĺb
5t420.r↔ ASKexc.pošk.tk-kĺb.chrup:interfalang.kĺb nohy
5t421.m↔ ASK refixácia osteochondr.fragm:členk.kĺb dolný
5t421.n↔ ASK refixácia osteochondr.fragm:tarzálne kĺby
5t421.p↔ ASK refixácia osteochondr.fragm:tarzometatar.kĺby
5t421.q↔ ASK refix.osteochon.fragm:metatarzofalang.kĺ.
5t421.r↔ ASK refix.osteochon.fragm:interfalan.kĺb nohy
5t422.m↔ ASK subchondr.spongioplastika:členk.kĺb dolný
5t422.n↔ ASK subchondr.spongioplast:tarzálne kĺby
5t422.p↔ ASK subchond.spongiopl:tarzometatar.kĺb
5t422.q↔ ASK subchondr.spongioplastika:metatarzofala.kĺ.
5t422.r↔ ASK subchon.spongioplas:interfalang.kĺb n.
5t42c.m↔ ASK vyhladenie chrup[chondropl]:členk.kĺb dol.
5t42c.n↔ ASK vyhladenie chrup[chondropl]:tarzálne kĺby
5t42c.p↔ ASK vyhlad.chrupav[chondropl]:tarzometatarz.kĺby
5t42c.q↔ ASK vyhlad.chrupav[chondropl]:metatarzofalang.kĺby
5t42c.r↔ ASK vyhlad.chrupav[chondropl]:interfalang.kĺb nohy
5t42d.m↔ ASK subchondr.otv.kosti:členk.kĺb dolný
5t42d.n↔ ASK subchondr.otv.kosti:tarzálne kĺby
5t42d.p↔ ASK subch.otv.kosti:tarzometatarz.kĺby
5t42d.q↔ ASK subch.otv.kosti:metatarzofalang.kĺb
5t42d.r↔ ASK subch.otv.kosti:interfalan.kĺb nohy
5t42e.m↔ ASK subch.otv.kost-acelul.implant:členk.kĺb dol.
5t42e.n↔ ASK subch.otv.kost-acelul.implant:tarzálne kĺby
5t42e.p↔ ASK subch.otv.kost-acelul.implant:tarzometatarz.kĺby
5t42e.q↔ ASK subch.otv.kost-acelul.implant:metatarzofalan.kĺ.
5t42e.r↔ ASK subch.otv.kost-acelul.implant:interfalang.kĺb n.
5t42h.m↔ ASK resekcia 1/viac.osteofytov:členk.kĺb dolný
5t42h.n↔ ASK resekcia 1/viac.osteofytov:tarzálne kĺby
5t42h.p↔ ASK resekcia 1/viac.osteofytov:tarzometatar.kĺby
5t42h.q↔ ASK resekcia 1/viac.osteofytov:metatarzofalan.kĺby
5t42h.r↔ ASK resekcia 1/viac.osteofytov:interfalan.kĺb nohy
5t42i.m↔ Iné artroskop.OP na chrup.a menisk:členk.kĺb d.
5t42i.n↔ Iné artroskop.OP na chrup.a menisk:tarzálne kĺby
5t42i.p↔ Iné artroskop.OP na chrup.a menisk:tarzometatarz.kĺby
5t42i.q↔ Iné ASK OP na chrup.a menisk:metatarzofalang.kĺ.
5t42i.r↔ Iné artroskop.OP na chrup.a menisk:interfalang.kĺb n.
5t490.m↔ ASK rozdelenie/preruš.väzu:členk.kĺb d.
5t49x.m↔ Ostatné artroskopické OP:členk.kĺb d.
5t49x.n↔ Ostatné artroskopické OP:tarzálne kĺby
5t49x.p↔ Ostatné artroskopické OP:tarzometatarzálne kĺby
5t49x.q↔ Ostatné artroskopické OP:metatarzofalang.kĺ.
5t49x.r↔ Ostatné artroskopické OP:interfalangeálny kĺb n.
5t561↔ Implantácia endoprotézy priehlavku
5t562↔ Implantácia endoprotézy prednožia a prstov nohy
5t572↔ Výmena endoprotézy priehlavku
5t573↔ Výmena endoportézy prednožia a prstov nohy
5t598↔ Resekčná artroplastika na kĺboch šlapy
5t913↔ Replantácia v oblasti členka
5t914↔ Replantácia v oblasti stredu šlapy
5t915↔ Replantácia prstu nohy
5t957↔ Amputácia prstov nohy
5t958↔ Amputácia lúčov
5t95x↔ Amputácia a exartikulácia chodidla, ostatné
5t970↔ OP pri vrodených anomáliách chodidla

08
I20

Výkon I20-6

5t010.s↔ Valgotizačná osteotómia:talus
5t011.s↔ Varotizačná osteotómia:talus
5t011.u↔ Varotizačná osteotómia:tarzálne kosti
5t012.s↔ (De)-rotačná osteotómia:talus
5t012.t↔ (De)-rotačná osteotómia:kalkaneus
5t012.u↔ (De)-rotačná osteotómia:tarzálne kosti
5t013.s↔ Skracovacia osteotómia:talus
5t013.u↔ Skracovacia osteotómia:tarzálne kosti
5t014.s↔ Predlžovacia osteotómia:talus
5t014.u↔ Predlžovacia osteotómia:tarzálne kosti
5t015.s↔ Osteotómia s valgotizáciou a (de-)rotáciou:talus
5t015.t↔ Osteotómia s valgotizáciou a (de-)rotáciou:kalkaneus
5t015.u↔ Osteotómia s valgotizáciou a (de-)rotáciou:tarzálne k.
5t016.s↔ Osteotómia s varotizáciou a (de-)rotáciou:talus
5t016.t↔ Osteotómia s varotizáciou a (de-)rotáciou:kalkaneus
5t016.u↔ Osteotómia s varotizáciou a (de-)rotáciou:tarzálne k.
5t018.s↔ Kompl.osteotómia vo viac.rov:talus
5t01a.s↔ Kortikotómia pri prenose kost.segm:talus
5t01a.t↔ Kortikotómia pri prenose kost.segm:kalkaneus
5t01a.u↔ Kortikotómia pri prenose kost.segm:tarzálne k.
5t028.b↔ Totálna resekcia:metakarpálne k.:s náhradou
5t028.s↔ Totálna resekcia:talus:s náhradou
5t028.t↔ Totálna resekcia:kalkaneus:s náhradou
5t028.u↔ Totálna resekcia:tarzálne k:s náhradou
5t029.s↔ Totálna resekcia:talus:s náhr.vr.res.mäkk.tk
5t029.t↔ Totálna resekcia:kalkaneus:s náhr.vr.res.mäkk.tk
5t029.u↔ Totálna resekcia:tarzálne k:s náhr.vr.res.mäkk.tk
5t044.s↔ Transpl.kost.tk.s ciev.stopk.s mikrovask.anast:talus
5t044.t↔ Transpl.k.tk.s ciev.stopk.s mikrovask.anast:kalkaneus
5t044.u↔ Transpl.k.tk.s ciev.stopk.s mikrovask.anast:tarzálne k.
5t044.v↔ Transpl.k.tk.s ciev.stopk.s mikrovask.anast:metatarz.k.
5t044.w↔ Transpl.k.tk.s ciev.stopk.s mikrovask.anast:falangy pr.n.
5t045.t↔ Autológna transpl.chrupav.-kostn.transpl:kalkaneus
5t045.u↔ Autológna transpl.chrupav.-kostn.transpl:tarzálne k.
5t045.v↔ Autológna transpl.chrupav.-kostn.transpl:metatarz.k.
5t045.w↔ Autológ.transpl.chrupav.-kostn.transpl:falangy pr.n.
5t046.s↔ Alogénna transpl.chrupav.-kostn.transpl:talus
5t046.t↔ Alogénna transpl.chrupav.-kostn.transpl:kalkaneus
5t046.u↔ Alogénna transpl.chrupav.-kostn.transpl:tarzálne k.
5t046.v↔ Alogénna transpl.chrupav.-kostn.transpl:metatarz.k.
5t046.w↔ Alog.transpl.chrupav.-kostn.transpl:falangy pr.n.
5t049.s↔ Alogénna transplantácia rúrovitej kosti:talus
5t049.t↔ Alogénna transpl.rúrovitej kosti:kalkaneus
5t049.u↔ Alogénna transpl.rúrovitej kosti:tarzálne k.
5t049.v↔ Alogénna transpl.rúrovitej kosti:metatarzálne k.
5t049.w↔ Alogénna transpl.rúrovitej kosti:falangy prstov n.
5t04a.s↔ Transpozícia kost.tk.s cievnou stopkou:talus
5t04a.t↔ Transpozícia kost.tk.s cievnou stopkou:kalkaneus
5t04a.u↔ Transpozícia kost.tk.s cievnou stopkou:tarzálne k.
5t04a.v↔ Transpozícia kost.tk.s cievnou stopkou:metatarzálne k.
5t04a.w↔ Transpozícia kost.tk.s cievnou stopkou:falangy prstov n.
5t050.s↔ Impl.kost.cementu bez prísady ATB:talus
5t050.t↔ Impl.kost.cementu bez prísady ATB:kalkaneus
5t050.u↔ Impl.kost.cementu bez prísady ATB:tarzálne k.
5t050.v↔ Impl.kost.cementu bez prísady ATB:metatarz.k.
5t050.w↔ Impl.kost.cementu bez prísady ATB:falangy pr.n.
5t075.s↔ Odstr.dynam.kompresív.skrutky, príp.revízia:talus
5t075.t↔ Odstr.dynam.kompresív.skrutky, príp.revízia:kalkaneus
5t075.u↔ Odstr.dynam.kompresív.skrutky, príp.revízia:tarzálne k.
5t075.v↔ Odstr.dynam.kompresív.skrutky, príp.revízia:metatarz.k.
5t075.w↔ Ods.dyn.kompresív.skrutky,príp.revíz:falangy pr.n.
5t079.s↔ Odstr.klinca po transfixácii,pr.revíz:talus
5t079.t↔ Odstr.klinca po transfixácii,pr.revíz:kalkaneus
5t219.s↔ Zatv.rep.zl./epifyzeolýzy:talus:transf.kl.
5t219.t↔ Zatv.rep.zl./epifyzeolýzy:kalkaneus:transf.kl.
5t221.n↔ Zatv.rep.luxácie:tarzálne kĺby:skrutkou
5t221.p↔ Zatv.rep.luxácie:tarzometatarzálne kĺby:skrutkou
5t221.q↔ Zatv.rep.luxácie:metatarzofalang.kĺb:skrutkou
5t221.r↔ Zatv.rep.luxácie:interfalang.kĺb nohy:skrutkou
5t224.n↔ Zatv.rep.luxácie:tarzálne kĺby:drôt/serkláž
5t224.p↔ Zatv.rep.luxácie:tarzometatarzálne kĺby:drôt/serkláž
5t224.q↔ Zatv.rep.luxácie:metatarzofalang.kĺb:drôt/serkláž
5t224.r↔ Zatv.rep.luxácie:interfalang.kĺb nohy:drôt/serkláž
5t22a.n↔ Zatv.rep.luxácie:tarzálne kĺby:intramedulár.klin
5t22a.p↔ Zatv.rep.luxácie:tarzometatarzálne kĺby:intramedulár.klin
5t22a.q↔ Zatv.rep.luxácie:metatarzofalang.kĺb:intramedulár.klin

5t22a.r↔ Zatv.rep.luxácie:interfalang.kĺb nohy:intramedulár.klin
5t22d.n↔ Zatv.rep.luxácie:tarzálne kĺby:skobou
5t22d.p↔ Zatv.rep.luxácie:tarzometatarzálne kĺby:skobou
5t22d.q↔ Zatv.rep.luxácie:metatarzofalang.kĺb:skobou
5t22t.n↔ Zatv.rep.luxácie:tarzálne kĺby:vonk.skelet.fix
5t22t.p↔ Zatv.rep.luxácie:tarzometatarzálne kĺby:vonk.skelet.fix
5t22t.q↔ Zatv.rep.luxácie:metatarzofalang.kĺb:vonk.skelet.fix
5t22t.r↔ Zatv.rep.luxácie:interfalang.kĺb nohy:vonk.skelet.fix
5t22x.n↔ Zatv.rep.luxácie:tarzálne kĺby:iným osteos.mat
5t22x.p↔ Zatv.rep.luxácie:tarzometatarzálne kĺby:iným osteos.mat
5t22x.q↔ Zatv.rep.luxácie:metatarzofalang.kĺb:iným osteos.mat
5t22x.r↔ Zatv.rep.luxácie:interfalang.kĺb nohy:iným osteos.mat
5t22z.n↔ Zatv.rep.luxácie:tarzálne kĺby:rezorb.mat
5t22z.p↔ Zatv.rep.luxácie:tarzometatarzálne kĺby:rezorb.mat
5t22z.q↔ Zatv.rep.luxácie:metatarzofalang.kĺb:rezorb.mat
5t22z.r↔ Zatv.rep.luxácie:interfalang.kĺb nohy:rezorb.mat
5t317.n↔ O.ch.transplant.chrupavky:tarzálne kĺby
5t317.p↔ O.ch.transplant.chrupavky:tarzometatarz.kĺby
5t317.q↔ O.ch.transplant.chrupavky:metatarzofalang.kĺ.
5t317.r↔ O.ch.transplant.chrupavky:interfal.kĺb nohy
5t31a.n↔ O.ch.implant.in vitro vytvor.tk.kultúry:tarzál.kĺby
5t31a.p↔ O.ch.implant.in vitro vytvor.tk.kultúry:tarzometat.k
5t31a.q↔ O.ch.implant.in vitro vytvor.tk.kultúry:metatarzof.k
5t31a.r↔ O.ch.implant.in vitro vytvor.tk.kultúry:interf.kĺb n.
5t31h.n↔ O.ch.OP chrupavky s tx.chondroc.autol.ind.matrix:tarz.k
5t31h.p↔ O.ch.OP chrup.s tx.chondroc.autol.ind.matrix:tarzomet.k
5t31h.q↔ O.ch.OP chrupavky s tx.chondroc.autol.ind.matrix:mttarz.k
5t31h.r↔ O.ch.OP chrupavky s tx.chondroc.autol.ind.matrix:interf.k.n
5t400.p↔ ASK asept.výplach kĺbu s drenážou:tarzometatarz.kĺby
5t401.p↔ ASK sept.výplach kĺbu s drenážou:tarzometatarz.kĺby
5t402.p↔ ASK mobilizácia kĺbu(artrolýza):tarzometatarz.kĺby
5t403.n↔ ASK odstránenie OSM:tarzálne kĺby
5t403.p↔ ASK odstránenie OSM:tarzometatarzálne kĺby
5t403.r↔ ASK odstránenie OSM:interfalangeálny kĺb n.
5t405.q↔ ASK odstr.periartikul.kalcifikátov:metatarzofalang.kĺ.
5t405.r↔ ASK odstr.periartikul.kalcifikátov:interfalang.kĺb n.
5t406.n↔ ASK asistov.ošetrenie zlomeniny:tarzálne kĺby
5t406.p↔ ASK asistov.ošetrenie zlomeniny:tarzometatarz.kĺby
5t406.q↔ ASK asistov.ošetrenie zlomeniny:metatarzofala.kĺby
5t406.r↔ ASK asistov.ošetrenie zlomeniny:interfalang.kĺb nohy
5t427.n↔ Artroskop.transpl.chrupavky:tarzálne kĺby
5t427.p↔ ASK transplantácia chrupavky:tarzometatarz.kĺby
5t427.q↔ ASK transplantácia chrupavky:metatarzofalang.kĺby
5t427.r↔ ASK transpl.chrupavky:interfalang.kĺb nohy
5t428.n↔ ASK impl.in.vitr.vypes.tk.kultúr:tarzálne kĺby
5t428.p↔ ASK impl.in.vitr.vypes.tk.kul:tarzometatar.kĺby
5t428.q↔ ASK impl.in.vitr.vypes.tkaniv.kul:metatarzofalang.kĺ.
5t428.r↔ ASK impl.in.vitr.vypes.tk.kul:interfalang.kĺb n.
5t42f.n↔ ASK OP chrup.s tx.chondr-autológ.induk.matr:tarzál.kĺby
5t42f.p↔ ASK OP chrup.s tx.chond-autológ.ind.matr:tarzometat.kĺby
5t42f.q↔ ASK OP chrup.s tx.chondr-autológ.ind.mat:mttarzofag.kĺby
5t42f.r↔ ASK OP chr.s tx.chon-autológ.ind.mat:interfalang.kĺb nohy
5t490.n↔ ASK rozdelenie/preruš.väzu:tarzálne kĺby
5t490.p↔ ASK rozdelenie/preruš.väzu:tarzometatarz.kĺby
5t490.q↔ ASK rozdelenie/preruš.väzu:metatarzofalang.kĺbov
5t490.r↔ ASK rozdelenie/preruš.väzu:interfalang.kĺb n.

Výkon I20-7

5t010.s↔ Valgotizačná osteotómia:talus
5t010.t↔ Valgotizačná osteotómia:kalkaneus
5t010.u↔ Valgotizačná osteotómia:tarzálne kosti
5t010.v↔ Valgotizačná osteotómia metatarzálnych kostí
5t010.w↔ Valgotizačná osteotómia falangov prstov nohy
5t011.s↔ Varotizačná osteotómia:talus
5t011.t↔ Varotizačná osteotómia:kalkaneus
5t011.u↔ Varotizačná osteotómia:tarzálne kosti
5t012.s↔ (De)-rotačná osteotómia:talus
5t012.t↔ (De)-rotačná osteotómia:kalkaneus
5t012.u↔ (De)-rotačná osteotómia:tarzálne kosti
5t013.s↔ Skracovacia osteotómia:talus
5t013.t↔ Skracovacia osteotómia:kalkaneus
5t013.u↔ Skracovacia osteotómia:tarzálne kosti
5t014.s↔ Predlžovacia osteotómia:talus
5t014.t↔ Predlžovacia osteotómia:kalkaneus
5t014.u↔ Predlžovacia osteotómia:tarzálne kosti
5t015.s↔ Osteotómia s valgotizáciou a (de-)rotáciou:talus
5t015.t↔ Osteotómia s valgotizáciou a (de-)rotáciou:kalkaneus
5t015.u↔ Osteotómia s valgotizáciou a (de-)rotáciou:tarzálne k.
5t016.s↔ Osteotómia s varotizáciou a (de-)rotáciou:talus
5t016.t↔ Osteotómia s varotizáciou a (de-)rotáciou:kalkaneus
5t016.u↔ Osteotómia s varotizáciou a (de-)rotáciou:tarzálne k.
5t017.s↔ Osteotómia bez úpravy osi:talus
5t017.t↔ Osteotómia bez úpravy osi:kalkaneus
5t017.u↔ Osteotómia bez úpravy osi:tarzálne kosti
5t018.s↔ Kompl.osteotómia vo viac.rov:talus
5t018.t↔ Kompl.osteotómia vo viac.rov:kalkaneus
5t018.u↔ Kompl.osteotómia vo viac.rov:tarzálne k.
5t019.t↔ Kompl.osteotómia vo viac.rov.s úpravou osi:kalkaneus
5t019.u↔ Kompl.osteotómia vo viac.rov.s úpravou osi:tarzálne k.
5t01a.s↔ Kortikotómia pri prenose kost.segm:talus
5t01a.t↔ Kortikotómia pri prenose kost.segm:kalkaneus
5t01a.u↔ Kortikotómia pri prenose kost.segm:tarzálne k.
5t01x.s↔ Iné osteotómie a korektívne osteotómie:talus
5t026.s↔ Totálna resekcia:talus
5t026.t↔ Totálna resekcia:kalkaneus
5t026.u↔ Totálna resekcia:tarzálne kosti
5t027.s↔ Totálna resekcia:talus:s resekc.mäkk.tk.
5t027.t↔ Totálna resekcia:kalkaneus:s resekc.mäkk.tk.
5t027.u↔ Totálna resekcia:tarzálne k:s resekc.mäkk.tk.
5t028.s↔ Totálna resekcia:talus:s náhradou
5t028.t↔ Totálna resekcia:kalkaneus:s náhradou
5t028.u↔ Totálna resekcia:tarzálne k:s náhradou
5t029.s↔ Totálna resekcia:talus:s náhr.vr.res.mäkk.tk
5t029.t↔ Totálna resekcia:kalkaneus:s náhr.vr.res.mäkk.tk
5t029.u↔ Totálna resekcia:tarzálne k:s náhr.vr.res.mäkk.tk
5t044.s↔ Transpl.kost.tk.s ciev.stopk.s mikrovask.anast:talus
5t044.t↔ Transpl.k.tk.s ciev.stopk.s mikrovask.anast:kalkaneus
5t044.u↔ Transpl.k.tk.s ciev.stopk.s mikrovask.anast:tarzálne k.
5t044.v↔ Transpl.k.tk.s ciev.stopk.s mikrovask.anast:metatarz.k.
5t045.t↔ Autológna transpl.chrupav.-kostn.transpl:kalkaneus
5t045.u↔ Autológna transpl.chrupav.-kostn.transpl:tarzálne k.
5t045.v↔ Autológna transpl.chrupav.-kostn.transpl:metatarz.k.
5t046.s↔ Alogénna transpl.chrupav.-kostn.transpl:talus
5t046.t↔ Alogénna transpl.chrupav.-kostn.transpl:kalkaneus
5t046.u↔ Alogénna transpl.chrupav.-kostn.transpl:tarzálne k.
5t046.v↔ Alogénna transpl.chrupav.-kostn.transpl:metatarz.k.
5t049.s↔ Alogénna transplantácia rúrovitej kosti:talus
5t049.t↔ Alogénna transpl.rúrovitej kosti:kalkaneus
5t049.u↔ Alogénna transpl.rúrovitej kosti:tarzálne k.
5t049.v↔ Alogénna transpl.rúrovitej kosti:metatarzálne k.
5t04a.s↔ Transpozícia kost.tk.s cievnou stopkou:talus
5t04a.t↔ Transpozícia kost.tk.s cievnou stopkou:kalkaneus
5t04a.u↔ Transpozícia kost.tk.s cievnou stopkou:tarzálne k.
5t04a.v↔ Transpozícia kost.tk.s cievnou stopkou:metatarzálne k.
5t150.u↔ Otv.repoz.triešt.zl:tarzálne k.:bez osteosyntézy
5t150.v↔ Otv.repoz.triešt.zlom:metatarz.k.:bez osteosyntézy
5t151.u↔ Otv.repoz.triešt.zl:tarzálne k.:skrutkou
5t151.v↔ Otv.repoz.triešt.zl:metatarz.k.:skrutkou
5t154.u↔ Otv.repoz.triešt.zl:tarzálne k.:drôt/serkláž
5t154.v↔ Otv.repoz.triešt.zl:metatarz.k.:drôt/serkláž
5t15d.u↔ Otv.repoz.triešt.zlom.:tarzálne k.:skobou
5t15d.v↔ Otv.repoz.triešt.zlom.:metatarz.k.:skobou
5t15v.u↔ Otv.repoz.triešt.zlom:tarzálne k.:kruh.vonk.skelet.fix.
5t15v.v↔ Otv.repoz.triešt.zlom:metatarz.k.:kruh.vonk.skelet.fix.
5t15z.u↔ Otv.repoz.triešt.zl:tarzálne k.:rezorb.mat
5t15z.v↔ Otv.repoz.triešt.zl:metatarz.k.:rezorb.mat

5t16s.0↔ Otv.repoz.zlom.talu bez osteosyntézy
5t16s.1↔ Otv.repoz.zlom. talu:osteosyntéza skrutkou
5t16s.3↔ Otv.repoz.zlom.talu:osteosyntéza štand.dlahou
5t16s.4↔ Otv.repoz.zlom. talu:osteosyntéza drôtom/ťah.serklážou
5t16s.b↔ Otv.repoz.zlom.talu:osteosyntéza uhlovostabilnou dlahou
5t16s.d↔ Otv.repoz.zlom.talu:osteosyntéza skobou
5t16s.v↔ Otv.repoz.zlom.talu:osteosyntéza kruh.vonkaj.fixátor
5t16s.z↔ Otv.repoz.zlom.talu:osteosyntéza resorb.materiálom
5t16t.0↔ Otv.repoz.zlom.kalkanea bez osteosyntézy
5t16t.1↔ Otv.repoz.zlom.kalkanea:osteosyntéza skrutkou
5t16t.3↔ Otv.repoz.zlom.kalkanea:osteosyntéza štand.dlahou
5t16t.4↔ Otv.repoz.zlom.kalkanea:osteosyntéza drôtom/ťah.serkl.
5t16t.7↔ Otv.repoz.zlom.kalkanea:osteosyntéza zaisteným klincom
5t16t.b↔ Otv.repoz.zlom.kalkanea:osteosyntéza uhlovostab.dlahou
5t16t.d↔ Otv.repoz.zlom.kalkanea:osteosyntéza skobou
5t16t.v↔ Otv.repoz.zlom.kalkanea:osteosy.kruh.vonkaj.fixátor
5t16t.z↔ Otv.repoz.zlom.kalkanea:osteosyn.resorbovateľ.materiálom
5t190.m↔ Otv.rep.luxácie:členkový kĺb dolný:bez osteosyn.
5t190.n↔ Otv.rep.luxácie:tarzálne kĺby:bez osteosyntézy
5t190.p↔ Otv.rep.luxácie:tarzometatarzálne kĺby:bez osteos
5t191.m↔ Otv.rep.luxácie:členkový kĺb dolný:skrutkou
5t191.n↔ Otv.rep.luxácie:tarzálne kĺby:skrutkou
5t191.p↔ Otv.rep.luxácie:tarzometatarzálne kĺby:skrutkou
5t193.m↔ Otv.rep.luxácie:členkový kĺb dolný:skrutkou
5t193.n↔ Otv.rep.luxácie:tarzálne kĺby:skrutkou
5t193.p↔ Otv.rep.luxácie:tarzometatarzálne kĺby:skrutkou
5t194.m↔ Otv.rep.luxácie:členkový kĺb dolný:drôt/serkláž
5t194.n↔ Otv.rep.luxácie:tarzálne kĺby:drôt/serkláž
5t194.p↔ Otv.rep.luxácie:tarzometatarzálne kĺby:drôt/serkláž
5t199.m↔ Otv.rep.luxácie:členkový kĺb dolný:transfix.klincom
5t19a.m↔ Otv.rep.luxácie:členk.kĺb dolný:intramedul.klin
5t19a.p↔ Otv.rep.luxácie:tarzometatarzálne kĺby:intramedul.klin
5t19b.m↔ Otv.rep.luxácie:členkový kĺb dolný:uhlo.stabil.dlahou
5t19b.n↔ Otv.rep.luxácie:tarzálne kĺby:uhlo.stabil.dlahou
5t19b.p↔ Otv.rep.luxácie:tarzometatarzálne kĺby:uhlo.stabil.dlahou
5t19d.m↔ Otv.rep.luxácie:členkový kĺb dolný:skobou
5t19d.n↔ Otv.rep.luxácie:tarzálne kĺby:skobou
5t19d.p↔ Otv.rep.luxácie:tarzometatarzálne kĺby:skobou
5t19t.m↔ Otv.rep.luxácie:členkový kĺb dolný:vonk.skelet.fix
5t19t.n↔ Otv.rep.luxácie:tarzálne kĺby:vonk.skelet.fix
5t19t.p↔ Otv.rep.luxácie:tarzometatarzálne kĺby:vonk.skelet.fix
5t19z.m↔ Otv.rep.luxácie:členkový kĺb dolný:rezorb.mat
5t19z.n↔ Otv.rep.luxácie:tarzálne kĺby:rezorb.mat
5t19z.p↔ Otv.rep.luxácie:tarzometatarzálne kĺby:rezorb.mat
5t21b.t↔ Zat.rep.zl./epifyzeol:kalkaneus:uhlo.stab.dl
5t21t.t↔ Zatv.repoz.zl./epifyzeol:kalkaneus:vonk.skelet.fix
5t21v.t↔ Zatv.repoz.zl./epifyzeol:kalkaneus:kruh.vonkaj.fix
5t300.m↔ O.ch.artrotómia,kapsulotómia:členk.kĺb d.
5t300.n↔ O.ch.artrotómia,kapsulotómia:tarzálne kĺby
5t300.p↔ O.ch.artrotómia,kapsulotómia:tarzometatarz.kĺby
5t303.m↔ O.ch.debridement:členkový kĺb dolný
5t303.n↔ O.ch.debridement:tarzálne kĺby
5t303.p↔ O.ch.debridement:tarzometatarzálne kĺby
5t305.m↔ O.ch.totálna synovektómia:členk.kĺb d.
5t305.n↔ O.ch.totálna synovektómia:tarzálne kĺby
5t305.p↔ O.ch.totálna synovektómia:tarzometatarz.kĺby
5t30c.m↔ O.ch.odstr.častí a zvyškov väzov:členk.kĺb d.
5t30c.n↔ O.ch.odstr.častí a zvyškov väzov:tarzálne kĺby
5t30c.p↔ O.ch.odstr.častí a zvyškov väzov:tarzometatarz.kĺby
5t311.m↔ O.ch.refixácia osteochondrál.fragmentu:členk.kĺb d.
5t311.n↔ O.ch.refixácia osteochondrál.fragmentu:tarzál.kĺby
5t311.p↔ O.ch.refixácia osteochondrál.fragmentu:tarzometat.kĺby
5t312.m↔ O.ch.subchondrál.spongioplast.s fix.fragm:členk.kĺb d.
5t312.n↔ O.ch.subchondrál.spongioplast.s fix.fragm:tarzál.kĺby
5t312.p↔ O.ch.subchondrál.spongioplast.s fix.fragm:tarzometat.k.
5t317.n↔ O.ch.transplant.chrupavky:tarzálne kĺby
5t317.p↔ O.ch.transplant.chrupavky:tarzometatarz.kĺby
5t31a.n↔ O.ch.implant.in vitro vytvor.tk.kultúry:tarzál.kĺby
5t31a.p↔ O.ch.implant.in vitro vytvor.tk.kultúry:tarzometat.k
5t31d.m↔ Subchondr.otvor.kosti:členk.kĺb d.
5t31d.n↔ Subchondr.otvor.kosti:tarzál.kĺby
5t31d.p↔ Subchondr.otvor.kosti:tarzometat.k.
5t31h.n↔ O.ch.OP chrupavky s tx.chondroc.autol.ind.matrix:tarz.k
5t31h.p↔ O.ch.OP chrup.s tx.chondroc.autol.ind.matrix:tarzomet.k
5t31k.m↔ O.ch.subchodrál.otv.kosti s vlož.nebunk.impl:členk.k.d.
5t31k.n↔ O.ch.subchodrál.otv.kosti s vlož.nebunk.impl:tarzál.k
5t31k.p↔ O.ch.subchodrál.otv.kosti s vlož.nebunk.impl:tarzometat.k
5t387.1↔ Artrodéza členkového kĺbu so subtalárnym kĺbom
5t387.2↔ Artrodéza členk.kĺbu so subtalár.a Chopartovým kĺbom
5t388.1↔ Artrodéza sub talo:1 časť subtalárneho kĺbu
5t388.2↔ Artrodéza sub talo:2 časti subtalárneho kĺbu
5t388.3↔ Artrodéza sub talo:3 časti subtalárneho kĺbu
5t389.1↔ Artrodéza priehlavku a stredonožia:1 al.2 kĺby
5t389.3↔ Artrodéza prieh.a stredon:najm.3kĺ.vr.kompl.artod.Lisf.kĺ.
5t392.n↔ O.ch.dočasné fixácie:tarzálne kĺby
5t561↔ Implantácia endoprotézy priehlavku
5t572↔ Výmena endoprotézy priehlavku
5t573↔ Výmena endoportézy prednožia a prstov nohy
5t598↔ Resekčná artroplastika na kĺboch šlapy
5t913↔ Replantácia v oblasti členka
5t914↔ Replantácia v oblasti stredu šlapy
5t915↔ Replantácia prstu nohy
5t970↔ OP pri vrodených anomáliách chodidla
5t995.2↔ Viacz.OP stred.chodid,prst.n.v 1sed:2lúč.str-nož/2lúč.prst.no.
5t995.3↔ Viacz.OP stred.chodid, prst.no.v 1sed:3lúč.str-nož/3lúč.prst.n.
5t995.4↔ Viacz.OP str.chodid, prst.n.v 1sed:4lúč.str-nož/4lúč.prst.nohy
5t995.5↔ Viacz.OP str.chodid, prst.n.v 1sed:5lúč.str-nož/5lúč.prst.n.
5t995.6↔ Viacz.OP str.chod,prst.n.v 1sed:6 a viac lúč.str-nož/lúč.prst.n.

Výkon I20-8

5t010.s↔ Valgotizačná osteotómia:talus
5t010.t↔ Valgotizačná osteotómia:kalkaneus
5t010.u↔ Valgotizačná osteotómia:tarzálne kosti
5t010.v↔ Valgotizačná osteotómia metatarzálnych kostí
5t010.w↔ Valgotizačná osteotómia falangov prstov nohy
5t011.s↔ Varotizačná osteotómia:talus
5t011.t↔ Varotizačná osteotómia:kalkaneus
5t011.u↔ Varotizačná osteotómia:tarzálne kosti
5t012.s↔ (De)-rotačná osteotómia:talus
5t012.t↔ (De)-rotačná osteotómia:kalkaneus
5t012.u↔ (De)-rotačná osteotómia:tarzálne kosti
5t013.s↔ Skracovacia osteotómia:talus
5t013.t↔ Skracovacia osteotómia:kalkaneus
5t013.u↔ Skracovacia osteotómia:tarzálne kosti
5t014.s↔ Predlžovacia osteotómia:talus
5t014.t↔ Predlžovacia osteotómia:kalkaneus
5t014.u↔ Predlžovacia osteotómia:tarzálne kosti
5t015.s↔ Osteotómia s valgotizáciou a (de-)rotáciou:talus
5t015.t↔ Osteotómia s valgotizáciou a (de-)rotáciou:kalkaneus
5t015.u↔ Osteotómia s valgotizáciou a (de-)rotáciou:tarzálne k.
5t016.s↔ Osteotómia s varotizáciou a (de-)rotáciou:talus
5t016.t↔ Osteotómia s varotizáciou a (de-)rotáciou:kalkaneus
5t016.u↔ Osteotómia s varotizáciou a (de-)rotáciou:tarzálne k.
5t017.s↔ Osteotómia bez úpravy osi:talus
5t017.t↔ Osteotómia bez úpravy osi:kalkaneus
5t017.u↔ Osteotómia bez úpravy osi:tarzálne kosti
5t018.s↔ Kompl.osteotómia vo viac.rov:talus
5t018.t↔ Kompl.osteotómia vo viac.rov:kalkaneus
5t018.u↔ Kompl.osteotómia vo viac.rov:tarzálne k.
5t019.t↔ Kompl.osteotómia vo viac.rov.s úpravou osi:kalkaneus
5t019.u↔ Kompl.osteotómia vo viac.rov.s úpravou osi:tarzálne k.
5t01a.s↔ Kortikotómia pri prenose kost.segm:talus
5t01a.t↔ Kortikotómia pri prenose kost.segm:kalkaneus
5t01a.u↔ Kortikotómia pri prenose kost.segm:tarzálne k.
5t01x.s↔ Iné osteotómie a korektívne osteotómie:talus
5t026.s↔ Totálna resekcia:talus

5t026.t↔ Totálna resekcia:kalkaneus
5t026.u↔ Totálna resekcia:tarzálne kosti
5t027.s↔ Totálna resekcia:talus:s resekc.mäkk.tk.
5t027.t↔ Totálna resekcia:kalkaneus:s resekc.mäkk.tk.
5t027.u↔ Totálna resekcia:tarzálne k:s resekc.mäkk.tk.
5t028.s↔ Totálna resekcia:talus:s náhradou
5t028.t↔ Totálna resekcia:kalkaneus:s náhradou
5t028.u↔ Totálna resekcia:tarzálne k:s náhradou
5t029.s↔ Totálna resekcia:talus:s náhr.vr.res.mäkk.tk
5t029.t↔ Totálna resekcia:kalkaneus:s náhr.vr.res.mäkk.tk
5t029.u↔ Totálna resekcia:tarzálne k:s náhr.vr.res.mäkk.tk
5t044.s↔ Transpl.kost.tk.s ciev.stopk.s mikrovask.anast:talus
5t044.t↔ Transpl.k.tk.s ciev.stopk.s mikrovask.anast:kalkaneus
5t044.u↔ Transpl.k.tk.s ciev.stopk.s mikrovask.anast:tarzálne k.
5t044.v↔ Transpl.k.tk.s ciev.stopk.s mikrovask.anast:metatarz.k.
5t045.t↔ Autológna transpl.chrupav.-kostn.transpl:kalkaneus
5t045.u↔ Autológna transpl.chrupav.-kostn.transpl:tarzálne k.
5t045.v↔ Autológna transpl.chrupav.-kostn.transpl:metatarz.k.
5t046.s↔ Alogénna transpl.chrupav.-kostn.transpl:talus
5t046.t↔ Alogénna transpl.chrupav.-kostn.transpl:kalkaneus
5t046.u↔ Alogénna transpl.chrupav.-kostn.transpl:tarzálne k.
5t046.v↔ Alogénna transpl.chrupav.-kostn.transpl:metatarz.k.
5t049.s↔ Alogénna transplantácia rúrovitej kosti:talus
5t049.t↔ Alogénna transpl.rúrovitej kosti:kalkaneus
5t049.u↔ Alogénna transpl.rúrovitej kosti:tarzálne k.
5t049.v↔ Alogénna transpl.rúrovitej kosti:metatarzálne k.
5t04a.s↔ Transpozícia kost.tk.s cievnou stopkou:talus
5t04a.t↔ Transpozícia kost.tk.s cievnou stopkou:kalkaneus
5t04a.u↔ Transpozícia kost.tk.s cievnou stopkou:tarzálne k.
5t04a.v↔ Transpozícia kost.tk.s cievnou stopkou:metatarzálne k.
5t150.u↔ Otv.repoz.triešt.zl:tarzálne k.:bez osteosyntézy
5t150.v↔ Otv.repoz.triešt.zlom:metatarz.k.:bez osteosyntézy
5t151.u↔ Otv.repoz.triešt.zl:tarzálne k.:skrutkou
5t151.v↔ Otv.repoz.triešt.zl:metatarz.k.:skrutkou
5t154.u↔ Otv.repoz.triešt.zl:tarzálne k.:drôt/serkláž
5t154.v↔ Otv.repoz.triešt.zl:metatarz.k.:drôt/serkláž
5t15d.u↔ Otv.repoz.triešt.zlom.:tarzálne k.:skobou
5t15d.v↔ Otv.repoz.triešt.zlom.:metatarz.k.:skobou
5t15v.u↔ Otv.repoz.triešt.zlom:tarzálne k.:kruh.vonk.skelet.fix.
5t15v.v↔ Otv.repoz.triešt.zlom:metatarz.k.:kruh.vonk.skelet.fix.
5t15z.u↔ Otv.repoz.triešt.zl:tarzálne k.:rezorb.mat
5t15z.v↔ Otv.repoz.triešt.zl:metatarz.k.:rezorb.mat
5t16s.0↔ Otv.repoz.zlom.talu bez osteosyntézy
5t16s.1↔ Otv.repoz.zlom. talu:osteosyntéza skrutkou
5t16s.3↔ Otv.repoz.zlom.talu:osteosyntéza štand.dlahou
5t16s.4↔ Otv.repoz.zlom. talu:osteosyntéza drôtom/ťah.serklážou
5t16s.b↔ Otv.repoz.zlom.talu:osteosyntéza uhlovostabilnou dlahou
5t16s.d↔ Otv.repoz.zlom.talu:osteosyntéza skobou
5t16s.v↔ Otv.repoz.zlom.talu:osteosyntéza kruh.vonkaj.fixátor
5t16s.z↔ Otv.repoz.zlom.talu:osteosyntéza resorb.materiálom
5t16t.0↔ Otv.repoz.zlom.kalkanea bez osteosyntézy
5t16t.1↔ Otv.repoz.zlom.kalkanea:osteosyntéza skrutkou
5t16t.3↔ Otv.repoz.zlom.kalkanea:osteosyntéza štand.dlahou
5t16t.4↔ Otv.repoz.zlom.kalkanea:osteosyntéza drôtom/ťah.serkl.
5t16t.7↔ Otv.repoz.zlom.kalkanea:osteosyntéza zaisteným klincom
5t16t.b↔ Otv.repoz.zlom.kalkanea:osteosyntéza uhlovostab.dlahou
5t16t.d↔ Otv.repoz.zlom.kalkanea:osteosyntéza skobou
5t16t.v↔ Otv.repoz.zlom.kalkanea:osteosy.kruh.vonkaj.fixátor
5t16t.z↔ Otv.repoz.zlom.kalkanea:osteosyn.resorbovateľ.materiálom
5t190.m↔ Otv.rep.luxácie:členkový kĺb dolný:bez osteosyn.
5t190.n↔ Otv.rep.luxácie:tarzálne kĺby:bez osteosyntézy
5t190.p↔ Otv.rep.luxácie:tarzometatarzálne kĺby:bez osteos
5t191.m↔ Otv.rep.luxácie:členkový kĺb dolný:skrutkou
5t191.n↔ Otv.rep.luxácie:tarzálne kĺby:skrutkou
5t191.p↔ Otv.rep.luxácie:tarzometatarzálne kĺby:skrutkou
5t193.m↔ Otv.rep.luxácie:členkový kĺb dolný:skrutkou
5t193.n↔ Otv.rep.luxácie:tarzálne kĺby:skrutkou
5t193.p↔ Otv.rep.luxácie:tarzometatarzálne kĺby:skrutkou
5t194.m↔ Otv.rep.luxácie:členkový kĺb dolný:drôt/serkláž
5t194.n↔ Otv.rep.luxácie:tarzálne kĺby:drôt/serkláž
5t194.p↔ Otv.rep.luxácie:tarzometatarzálne kĺby:drôt/serkláž
5t199.m↔ Otv.rep.luxácie:členkový kĺb dolný:transfix.klincom
5t19a.m↔ Otv.rep.luxácie:členk.kĺb dolný:intramedul.klin
5t19a.p↔ Otv.rep.luxácie:tarzometatarzálne kĺby:intramedul.klin
5t19b.m↔ Otv.rep.luxácie:členkový kĺb dolný:uhlo.stabil.dlahou
5t19b.n↔ Otv.rep.luxácie:tarzálne kĺby:uhlo.stabil.dlahou
5t19b.p↔ Otv.rep.luxácie:tarzometatarzálne kĺby:uhlo.stabil.dlahou
5t19d.m↔ Otv.rep.luxácie:členkový kĺb dolný:skobou
5t19d.n↔ Otv.rep.luxácie:tarzálne kĺby:skobou
5t19d.p↔ Otv.rep.luxácie:tarzometatarzálne kĺby:skobou
5t19t.m↔ Otv.rep.luxácie:členkový kĺb dolný:vonk.skelet.fix
5t19t.n↔ Otv.rep.luxácie:tarzálne kĺby:vonk.skelet.fix
5t19t.p↔ Otv.rep.luxácie:tarzometatarzálne kĺby:vonk.skelet.fix
5t19z.m↔ Otv.rep.luxácie:členkový kĺb dolný:rezorb.mat
5t19z.n↔ Otv.rep.luxácie:tarzálne kĺby:rezorb.mat
5t19z.p↔ Otv.rep.luxácie:tarzometatarzálne kĺby:rezorb.mat
5t300.m↔ O.ch.artrotómia,kapsulotómia:členk.kĺb d.
5t300.n↔ O.ch.artrotómia,kapsulotómia:tarzálne kĺby
5t300.p↔ O.ch.artrotómia,kapsulotómia:tarzometatarz.kĺby
5t303.m↔ O.ch.debridement:členkový kĺb dolný
5t303.n↔ O.ch.debridement:tarzálne kĺby
5t303.p↔ O.ch.debridement:tarzometatarzálne kĺby
5t305.m↔ O.ch.totálna synovektómia:členk.kĺb d.
5t305.n↔ O.ch.totálna synovektómia:tarzálne kĺby
5t305.p↔ O.ch.totálna synovektómia:tarzometatarz.kĺby
5t30c.m↔ O.ch.odstr.častí a zvyškov väzov:členk.kĺb d.
5t30c.n↔ O.ch.odstr.častí a zvyškov väzov:tarzálne kĺby
5t30c.p↔ O.ch.odstr.častí a zvyškov väzov:tarzometatarz.kĺby
5t311.m↔ O.ch.refixácia osteochondrál.fragmentu:členk.kĺb d.
5t311.n↔ O.ch.refixácia osteochondrál.fragmentu:tarzál.kĺby
5t311.p↔ O.ch.refixácia osteochondrál.fragmentu:tarzometat.kĺby
5t312.m↔ O.ch.subchondrál.spongioplast.s fix.fragm:členk.kĺb d.
5t312.n↔ O.ch.subchondrál.spongioplast.s fix.fragm:tarzál.kĺby
5t312.p↔ O.ch.subchondrál.spongioplast.s fix.fragm:tarzometat.k.
5t317.n↔ O.ch.transplant.chrupavky:tarzálne kĺby
5t317.p↔ O.ch.transplant.chrupavky:tarzometatarz.kĺby
5t31a.n↔ O.ch.implant.in vitro vytvor.tk.kultúry:tarzál.kĺby
5t31a.p↔ O.ch.implant.in vitro vytvor.tk.kultúry:tarzometat.k
5t31d.m↔ Subchondr.otvor.kosti:členk.kĺb d.
5t31d.n↔ Subchondr.otvor.kosti:tarzál.kĺby
5t31d.p↔ Subchondr.otvor.kosti:tarzometat.k.
5t31h.n↔ O.ch.OP chrupavky s tx.chondroc.autol.ind.matrix:tarz.k
5t31h.p↔ O.ch.OP chrup.s tx.chondroc.autol.ind.matrix:tarzomet.k
5t31k.m↔ O.ch.subchodrál.otv.kosti s vlož.nebunk.impl:členk.k.d.
5t31k.n↔ O.ch.subchodrál.otv.kosti s vlož.nebunk.impl:tarzál.k
5t31k.p↔ O.ch.subchodrál.otv.kosti s vlož.nebunk.impl:tarzometat.k
5t387.1↔ Artrodéza členkového kĺbu so subtalárnym kĺbom
5t388.1↔ Artrodéza sub talo:1 časť subtalárneho kĺbu
5t388.2↔ Artrodéza sub talo:2 časti subtalárneho kĺbu
5t388.3↔ Artrodéza sub talo:3 časti subtalárneho kĺbu
5t389.1↔ Artrodéza priehlavku a stredonožia:1 al.2 kĺby
5t389.3↔ Artrodéza prieh.a stredon:najm.3kĺ.vr.kompl.artod.Lisf.kĺ.
5t392.n↔ O.ch.dočasné fixácie:tarzálne kĺby
5t561↔ Implantácia endoprotézy priehlavku
5t572↔ Výmena endoprotézy priehlavku
5t573↔ Výmena endoportézy prednožia a prstov nohy
5t598↔ Resekčná artroplastika na kĺboch šlapy
5t913↔ Replantácia v oblasti členka
5t914↔ Replantácia v oblasti stredu šlapy
5t915↔ Replantácia prstu nohy
5t970↔ OP pri vrodených anomáliách chodidla

Výkon I20-9

5t153.u↔ Otv.repoz.triešt.zl:tarzálne k.:štand.dlahou
5t15b.u↔ Otv.repoz.triešt.zl:tarzálne k.:uhlo.stabil.dlahou
5t16s.3↔ Otv.repoz.zlom.talu:osteosyntéza štand.dlahou
5t16s.b↔ Otv.repoz.zlom.talu:osteosyntéza uhlovostabilnou dlahou
5t16s.v↔ Otv.repoz.zlom.talu:osteosyntéza kruh.vonkaj.fixátor
5t16t.3↔ Otv.repoz.zlom.kalkanea:osteosyntéza štand.dlahou
5t16t.b↔ Otv.repoz.zlom.kalkanea:osteosyntéza uhlovostab.dlahou
5t16t.v↔ Otv.repoz.zlom.kalkanea:osteosy.kruh.vonkaj.fixátor
5t190.n↔ Otv.rep.luxácie:tarzálne kĺby:bez osteosyntézy
5t190.p↔ Otv.rep.luxácie:tarzometatarzálne kĺby:bez osteos
5t191.n↔ Otv.rep.luxácie:tarzálne kĺby:skrutkou
5t191.p↔ Otv.rep.luxácie:tarzometatarzálne kĺby:skrutkou
5t193.n↔ Otv.rep.luxácie:tarzálne kĺby:skrutkou
5t193.p↔ Otv.rep.luxácie:tarzometatarzálne kĺby:skrutkou
5t194.n↔ Otv.rep.luxácie:tarzálne kĺby:drôt/serkláž
5t194.p↔ Otv.rep.luxácie:tarzometatarzálne kĺby:drôt/serkláž
5t19a.p↔ Otv.rep.luxácie:tarzometatarzálne kĺby:intramedul.klin
5t19b.n↔ Otv.rep.luxácie:tarzálne kĺby:uhlo.stabil.dlahou
5t19b.p↔ Otv.rep.luxácie:tarzometatarzálne kĺby:uhlo.stabil.dlahou
5t19d.n↔ Otv.rep.luxácie:tarzálne kĺby:skobou
5t19d.p↔ Otv.rep.luxácie:tarzometatarzálne kĺby:skobou
5t19t.n↔ Otv.rep.luxácie:tarzálne kĺby:vonk.skelet.fix
5t19t.p↔ Otv.rep.luxácie:tarzometatarzálne kĺby:vonk.skelet.fix
5t19x.n↔ Otv.rep.luxácie:tarzálne kĺby:iným osteos.mat
5t19x.p↔ Otv.rep.luxácie:tarzometatarzálne kĺby:iným osteos.mat
5t19z.n↔ Otv.rep.luxácie:tarzálne kĺby:rezorb.mat
5t19z.p↔ Otv.rep.luxácie:tarzometatarzálne kĺby:rezorb.mat
5t387.1↔ Artrodéza členkového kĺbu so subtalárnym kĺbom
5t387.2↔ Artrodéza členk.kĺbu so subtalár.a Chopartovým kĺbom
5t388.1↔ Artrodéza sub talo:1 časť subtalárneho kĺbu
5t388.2↔ Artrodéza sub talo:2 časti subtalárneho kĺbu
5t388.3↔ Artrodéza sub talo:3 časti subtalárneho kĺbu
5t389.3↔ Artrodéza prieh.a stredon:najm.3kĺ.vr.kompl.artod.Lisf.kĺ.
5v461.0↔ Separácia parciálnej syndaktýlie prstu ruky plastikou
5v462.0↔ Separácia kompletnej syndaktýlie prstu ruky s plastikou
5v462.1↔ Separ.kompl.syndakt.prstu ruky s rekonšt.kolaterál.väzov
5v464.1↔ Resekcia zdvojenej časti prstu ruky s rekonštrukciou kĺbu
5v465↔ Korektúra polysyndakt.prstu ruky podľa Bilhaut a Cloquet
5v470↔ Separácia parciálnej syndaktýlie prstu nohy
5v471↔ Separácia kompletnej syndaktýlie prstu nohy
5v473↔ Resekcia zdvojenej časti prstu nohy

08
I20

Výkon I20-10

5t153.u↔ Otv.repoz.triešt.zl:tarzálne k.:štand.dlahou
5t15b.u↔ Otv.repoz.triešt.zl:tarzálne k.:uhlo.stabil.dlahou
5t16s.3↔ Otv.repoz.zlom.talu:osteosyntéza štand.dlahou
5t16s.b↔ Otv.repoz.zlom.talu:osteosyntéza uhlovostabilnou dlahou
5t16s.v↔ Otv.repoz.zlom.talu:osteosyntéza kruh.vonkaj.fixátor
5t16t.3↔ Otv.repoz.zlom.kalkanea:osteosyntéza štand.dlahou
5t16t.b↔ Otv.repoz.zlom.kalkanea:osteosyntéza uhlovostab.dlahou
5t16t.v↔ Otv.repoz.zlom.kalkanea:osteosy.kruh.vonkaj.fixátor
5t190.n↔ Otv.rep.luxácie:tarzálne kĺby:bez osteosyntézy
5t190.p↔ Otv.rep.luxácie:tarzometatarzálne kĺby:bez osteos
5t191.n↔ Otv.rep.luxácie:tarzálne kĺby:skrutkou
5t191.p↔ Otv.rep.luxácie:tarzometatarzálne kĺby:skrutkou
5t193.n↔ Otv.rep.luxácie:tarzálne kĺby:skrutkou
5t193.p↔ Otv.rep.luxácie:tarzometatarzálne kĺby:skrutkou
5t194.n↔ Otv.rep.luxácie:tarzálne kĺby:drôt/serkláž
5t194.p↔ Otv.rep.luxácie:tarzometatarzálne kĺby:drôt/serkláž
5t19a.p↔ Otv.rep.luxácie:tarzometatarzálne kĺby:intramedul.klin
5t19b.n↔ Otv.rep.luxácie:tarzálne kĺby:uhlo.stabil.dlahou
5t19b.p↔ Otv.rep.luxácie:tarzometatarzálne kĺby:uhlo.stabil.dlahou
5t19d.n↔ Otv.rep.luxácie:tarzálne kĺby:skobou
5t19d.p↔ Otv.rep.luxácie:tarzometatarzálne kĺby:skobou
5t19t.n↔ Otv.rep.luxácie:tarzálne kĺby:vonk.skelet.fix
5t19t.p↔ Otv.rep.luxácie:tarzometatarzálne kĺby:vonk.skelet.fix
5t19x.n↔ Otv.rep.luxácie:tarzálne kĺby:iným osteos.mat
5t19x.p↔ Otv.rep.luxácie:tarzometatarzálne kĺby:iným osteos.mat
5t19z.n↔ Otv.rep.luxácie:tarzálne kĺby:rezorb.mat
5t19z.p↔ Otv.rep.luxácie:tarzometatarzálne kĺby:rezorb.mat
5t21b.t↔ Zat.rep.zl./epifyzeol:kalkaneus:uhlo.stab.dl
5t21t.t↔ Zatv.repoz.zl./epifyzeol:kalkaneus:vonk.skelet.fix
5t21v.t↔ Zatv.repoz.zl./epifyzeol:kalkaneus:kruh.vonkaj.fix
5t387.1↔ Artrodéza členkového kĺbu so subtalárnym kĺbom
5t387.2↔ Artrodéza členk.kĺbu so subtalár.a Chopartovým kĺbom
5t388.1↔ Artrodéza sub talo:1 časť subtalárneho kĺbu
5t388.2↔ Artrodéza sub talo:2 časti subtalárneho kĺbu
5t388.3↔ Artrodéza sub talo:3 časti subtalárneho kĺbu
5t913↔ Replantácia v oblasti členka
5t914↔ Replantácia v oblasti stredu šlapy
5t915↔ Replantácia prstu nohy
5v461.0↔ Separácia parciálnej syndaktýlie prstu ruky plastikou
5v462.0↔ Separácia kompletnej syndaktýlie prstu ruky s plastikou
5v462.1↔ Separ.kompl.syndakt.prstu ruky s rekonšt.kolaterál.väzov
5v464.1↔ Resekcia zdvojenej časti prstu ruky s rekonštrukciou kĺbu
5v465↔ Korektúra polysyndakt.prstu ruky podľa Bilhaut a Cloquet
5v470↔ Separácia parciálnej syndaktýlie prstu nohy
5v471↔ Separácia kompletnej syndaktýlie prstu nohy
5v473↔ Resekcia zdvojenej časti prstu nohy

Výkon I20-11

5t387.1↔ Artrodéza členkového kĺbu so subtalárnym kĺbom
5t387.2↔ Artrodéza členk.kĺbu so subtalár.a Chopartovým kĺbom

Výkon I20-12

5t040.s↔ Autológ.transplant.spongióz.kosti:talus
5t040.t↔ Autológ.transplant.spongióz.kosti:kalkaneus
5t040.u↔ Autológ. transpl.spongióz.:tarzálne k.
5t040.v↔ Autológ.transplant.spongióz.kosti:metatarzálne k.
5t040.w↔ Autológ.transplant.spongióz.kosti:falangy prstov n.
5t041.s↔ Autológna transpl.kortiko-spongióz.štep:talus
5t041.t↔ Autológna transpl.kortiko-spongióz.štep:kalkaneus
5t041.u↔ Autológna transpl.kortiko-spongióz.štep:tarzálne k.
5t041.v↔ Autológna transpl.kortiko-spongióz.štep:metatarz.k.
5t041.w↔ Autológna transpl.kortiko-spongióz.štep:falangy pr.n.
5t042.s↔ Autológ.rozšír.transpl.(>4cm)kortiko-spongióz.št.-talus
5t042.t↔ Autológ.rozš.transpl.(>4cm)kortiko-spongióz.št.:kalkaneus
5t042.u↔ Autológ.rozš.transpl.(>4cm)kortiko-spongióz.št.:tarzálne k.
5t042.v↔ Autológ.rozš.transpl.(>4cm)kortiko-spongióz.št.:metatarz.k.
5t042.w↔ Autológ.rozš.transpl.(>4cm)kortiko-spongióz.št:fal.pr.n.
5t043.s↔ Transpl.kostného tk.bez cievnej stopky:talus
5t043.t↔ Transpl.kost.tk.bez cievnej stopky:kalkaneus
5t043.u↔ Transpl.kost.tk.bez cievnej stopky:tarzálne k.
5t043.v↔ Transpl.kost.tk.bez cievnej stopky:metatarzálne k.
5t043.w↔ Transpl.kost.tk.bez cievnej stopky:falangy prstov n.
5t044.s↔ Transpl.kost.tk.s ciev.stopk.s mikrovask.anast:talus
5t044.t↔ Transpl.k.tk.s ciev.stopk.s mikrovask.anast:kalkaneus
5t044.u↔ Transpl.k.tk.s ciev.stopk.s mikrovask.anast:tarzálne k.
5t044.v↔ Transpl.k.tk.s ciev.stopk.s mikrovask.anast:metatarz.k.
5t044.w↔ Transpl.k.tk.s ciev.stopk.s mikrovask.anast:falangy pr.n.
5t045.s↔ Autológna transpl.chrupav.-kostn.transpl:talus
5t045.t↔ Autológna transpl.chrupav.-kostn.transpl:kalkaneus
5t045.u↔ Autológna transpl.chrupav.-kostn.transpl:tarzálne k.

5t045.v↔ Autológna transpl.chrupav.-kostn.transpl:metatarz.k.
5t045.w↔ Autológ.transpl.chrupav.-kostn.transpl:falangy pr.n.
5t046.s↔ Alogénna transpl.chrupav.-kostn.transpl:talus
5t046.t↔ Alogénna transpl.chrupav.-kostn.transpl:kalkaneus
5t046.u↔ Alogénna transpl.chrupav.-kostn.transpl:tarzálne k.
5t046.v↔ Alogénna transpl.chrupav.-kostn.transpl:metatarz.k.
5t046.w↔ Alog.transpl.chrupav.-kostn.transpl:falangy pr.n.
5t047.s↔ Alogénna transpl.spongióznej kosti:talus
5t047.t↔ Alogénna transpl.spongióznej kosti:kalkaneus
5t047.u↔ Alogénna transpl.spongióznej kosti:tarzálne k.
5t047.v↔ Alogénna transpl.spongióznej kosti:metatarzálne k.
5t047.w↔ Alogénna transpl.spongióznej kosti:falangy prstov n.
5t048.s↔ Alogénna transpl.kortiko-spongióz.št:talus
5t048.t↔ Alogénna transpl.kortiko-spongióz.št:kalkaneus
5t048.u↔ Alogénna transpl.kortiko-spongióz.št:tarzálne k.
5t048.v↔ Alogénna transpl.kortiko-spongióz.št:metatarz.k.
5t048.w↔ Alogénna transpl.kortiko-spongióz.št:falangy pr.n.
5t049.s↔ Alogénna transplantácia rúrovitej kosti:talus
5t049.t↔ Alogénna transpl.rúrovitej kosti:kalkaneus
5t049.u↔ Alogénna transpl.rúrovitej kosti:tarzálne k.
5t049.v↔ Alogénna transpl.rúrovitej kosti:metatarzálne k.
5t049.w↔ Alogénna transpl.rúrovitej kosti:falangy prstov n.
5t04a.s↔ Transpozícia kost.tk.s cievnou stopkou:talus
5t04a.t↔ Transpozícia kost.tk.s cievnou stopkou:kalkaneus
5t04a.u↔ Transpozícia kost.tk.s cievnou stopkou:tarzálne k.
5t04a.v↔ Transpozícia kost.tk.s cievnou stopkou:metatarzálne k.
5t04a.w↔ Transpozícia kost.tk.s cievnou stopkou:falangy prstov n.
5t04b.s↔ Transpl.humán.demineraliz.kostnej matrix:talus
5t04b.t↔ Transpl.humán.demineraliz.kost.matrix:kalkaneus
5t04b.u↔ Transpl.humán.demineraliz.kost.matrix:tarzálne k.
5t04b.v↔ Transpl.humán.demineraliz.kost.matrix:metatarz.k.
5t04b.w↔ Transpl.humán.demineraliz.kost.matrix:falangy pr.n.
5t04x.s↔ Iné transplantácie/transpozície kostného tk:talus
5t04x.t↔ Iné transplantácie/transpozície kost.tk:kalkaneus
5t04x.u↔ Iné transplantácie/transpozície kost.tk:tarzálne k.
5t04x.v↔ Iné transplantácie/transpozície kost.tk:metatarzálne k.
5t04x.w↔ Iné transplantácie/transpozície kost.tk:falangy pr.n.

Výkon I20-13

5t562↔ Implantácia endoprotézy prednožia a prstov nohy
5t573↔ Výmena endoportézy prednožia a prstov nohy

Výkon I20-14

5t080.0↔ Resekcie (exostózy):os metatarsale I
5t081.0↔ Korekt.OP mäkk.č.MTT:výška 1.MTT-falangeál.lúč
5t082.01 Osteotomia os metatarsale I
5t082.02↔ Osteotomia os metatarsale I,dvojitá osteotómia
5t082.2a Osteotomia čl.prstov nohy:digitus I
5t083.0↔ Artroplastika metatarzofalangeál.kĺbu I
5t083.a↔ Artroplastika interfalangeálny kĺbu I
5t38a.a↔ Artrodézy metatarzofal.kĺb palca nohy
5t38a.b↔ Artrodézy interfalangeálneho kĺbu palca nohy

Výkon I20-15

5t080.1↔ Resekcie (exostózy):ossa mttrs.II-V,1 mttrz.kosť
5t080.2↔ Resekcie (exostózy):ossa metatarsalia II-V,2 metatarz.k.
5t080.3↔ Resekcie (exostózy):ossa metatarsalia II-V,3 metatarz.k.
5t080.4↔ Resekcie (exostózy):ossa metatarsalia II-V,4 metatarz.k.
5t081.1↔ Korekt.OP mäk.č.MTT:výška 2.-5.MTT-fl.lúč:1.MTT-.fl.lúč
5t081.2↔ Korekt.OP mäk.č.MTT:výška 2.-5.MTT.-fl.lúč:2 MTT-fl.lúče
5t081.3↔ Korekt.OP mäk.č.MTT:výška 2.-5.MTT-fl.lúč:3 MTT-fl.lúče
5t081.4↔ Korekt.OP mäk.č.MTT:výška 2.-5.MTT-fl.lúč:4 MTT-fl.lúče
5t082.11 Osteotomia ossa metatarsalia II-V:1 metatarzálna kosť
5t082.12 Osteotomia ossa metatarsalia II-V:2 metatarzálne k.
5t082.13 Osteotomia ossa metatarsalia II-V:3 metatarzálne k.
5t082.14 Osteotomia ossa metatarsalia II-V:4 metatarzálne k.
5t083.1↔ Artroplastika metatarzofalangeál.kĺbu II-V:1 kĺb
5t083.2↔ Artroplastika metatarzofalangeál.kĺbu II-V:2 kĺby
5t083.3↔ Artroplastika metatarzofalangeál.kĺbu II-V:3 kĺby
5t083.4↔ Artroplastika metatarzofalangeál.kĺbu II-V:4 kĺby
5t083.b↔ Artroplastika interfalangeál.kĺbu II-V:1 kĺb
5t083.c↔ Artroplast.interfalangeál.kĺbu II-V:2 kĺby
5t083.d↔ Artroplast.interfalangeál.kĺbu II-V:3 kĺby
5t083.e↔ Artroplast.interfalangeál.kĺbu II-V:4 kĺby
5t38a.1↔ Artrodézy metatarzofal.a interfal.kĺb prsta nohy:1kĺb
5t38a.2↔ Artrodézy metatarzofal.a interfal.kĺb prsta nohy:2kĺby
5t38a.3↔ Artrodézy metatarzofal.a interfal.kĺb prsta nohy:3kĺby
5t38a.4↔ Artrodézy metatarzofal.a interfal.kĺb prsta nohy:4kĺby
5t38a.5↔ Artrodézy metatarzofal.a interfal.kĺb prsta nohy:5/viac.kĺb
5t809.9↔ Odstr.cudz.tel.zo šľachy v obl.nohy
5t80c.9↔ Debridement šľachy v obl.nohy
5t840.a↔ Predĺženie šliach:zadonožie a priehlavok
5t840.b↔ Predĺženie šliach:stredonožie a prednožie
5t841.a↔ Skrátenie šliach:zadonožie a priehlavok
5t841.b↔ Skrátenie šliach:stredonožie a prednožie
5t842.a↔ Transpozícia šliach:zadonožie a priehlavok
5t842.b↔ Transpozícia šliach:stredonožie a prednožie
5t843.a↔ Augmentácia šliach:zadonožie a priehlavok
5t843.b↔ Augmentácia šliach:stredonožie a prednožie
5t844.a↔ Plastika šliach náhradou:zadonožie,priehlavok
5t844.b↔ Plastika šliach náhradou:stredonožie,prednožie
5t845.a↔ Plast. šliach náhradou s interponátom:zadonož,priehlavok
5t845.b↔ Plast.šliach náhradou s interponátom:stredonož,predonož
5t846.a↔ Tvorba transplantátu šliach:zadonožie,priehlavok
5t846.b↔ Tvorba transplantátu šliach:stredonožie,prednožie
5t847.a↔ Transplantácia šliach:zadonožie a priehlavok
5t847.b↔ Transplantácia šliach:stredonožie a prednožie
5t848.a↔ Výmena transplantátu šliach:zadonožie,priehlavok
5t848.b↔ Výmena transplantátu šliach:stredonožie a prednožie
5t849.a↔ Odstránenie transplantátu šliach:zadonožie,priehlavok
5t849.b↔ Odstránenie transplantátu šliach:stredonožie,prednožie
5t84x.a↔ Iné rekonštrukcie šliach:zadonožie,priehlavok
5t84x.b↔ Iné rekonštrukcie šliach:stredonožie,prednožie
5t850.9↔ Reinzercia šľachy v obl.nohy
5t851.9↔ Primárna sutúra šľachy v obl.nohy
5t852.9↔ Sekundárna sutúra šľachy v obl.nohy
5t855.9↔ Tenolýza 1 šľachy v obl.nohy
5t856.9↔ Tenolýza viac.šliach:noha
5t857.5↔ Primárna tenodéza 1 šľachy:bruš.stena
5t857.9↔ Primárna tenodéza 1 šľachy:noha
5t858.5↔ Sekundárna tenodéza 1 šľachy:bruš.stena
5t858.9↔ Sekundárna tenodéza 1 šľachy:noha
5t859.5↔ Primárna tenodéza viac.šliach:bruš.stena
5t859.9↔ Primárna tenodéza viacerých šliach:noha
5t85a.9↔ Sekundárna tenodéza viac.šliach:noha

Výkon I20-16

5t080.3↔ Resekcie (exostózy):ossa metatarsalia II-V,3 metatarz.k.
5t080.4↔ Resekcie (exostózy):ossa metatarsalia II-V,4 metatarz.k.
5t082.13 Osteotomia ossa metatarsalia II-V:3 metatarzálne k.

5t082.14 Osteotomia ossa metatarsalia II-V:4 metatarzálne k.
5t083.3↔ Artroplastika metatarzofalangeál.kĺbu II-V:3 kĺby
5t083.4↔ Artroplastika metatarzofalangeál.kĺbu II-V:4 kĺby

ADRG I21 Lokálna excízia a odstránenie osteosyntetického materiálu na bedrovom kĺbe a stehennej kosti alebo komplexné výkony na laktovom kĺbe a predlaktí alebo urľ ité výkony na klúcnej kosti

Min. 1 výk. v tabuľke I21-1 alebo výk. v tabuľke I21-2

DRG I21Z Lokálna excízia a odstránenie osteosyntetického materiálu na bedrovom kĺbe a stehennej kosti alebo komplexné výkony na laktovom kĺbe a predlaktí alebo urľ ité výkony na klúcnej kosti

Výkon I21-1

13t30.2↔ Biopsia s incíz.v obl.lakťového kĺbu a burzy
13t30.3↔ Biopsia s incíziou v obl.kĺbov a burzy ruky
5t001.4↔ Explorácia kostného tkaniva:radius prox.
5t001.5↔ Explorácia kostného tkaniva:radius diafyz.
5t001.6↔ Explorácia kostného tkaniva:radius distál.
5t001.7↔ Explorácia kostného tkaniva:ulna proximál.
5t001.8↔ Explorácia kostného tkaniva:ulna diafyz.
5t001.9↔ Explorácia kostného tkaniva:ulna distál.
5t002.4↔ Návrt:radius proximal.
5t002.5↔ Návrt:radius diafýza
5t002.6↔ Návrt:radius distál.
5t002.7↔ Návrt:ulna proximál.
5t002.8↔ Návrt:ulna diafyz.
5t002.9↔ Návrt:ulna distál.
5t005.4↔ Odstr.cudz.telesa:radius prox.
5t005.5↔ Odstr.cudz.telesa:radius diafyz.
5t005.6↔ Odstr.cudz.telesa:radius distál.
5t005.7↔ Odstr.cudz.telesa:ulna proximál.
5t005.8↔ Odstr.cudz.telesa:ulna diafyz.
5t005.9↔ Odstr.cudz.telesa:ulna distál.
5t006.4↔ Debridement (odstr.nekrotickej kosti):radius prox.
5t006.5↔ Debridement (odstr.nekrotickej kosti):radius diaf.
5t006.6↔ Debridement (odstr.nekrotickej kosti):radius distál.
5t006.7↔ Debridement (odstr.nekrotickej kosti):ulna prox.
5t006.8↔ Debridement (odstr.nekrotickej kosti):ulna diafyz.
5t006.9↔ Debridement (odstr.nekrotickej kosti):ulna distálna
5t010.4↔ Valgotizačná osteotómia:radius proximal
5t010.5↔ Valgotizačná osteotómia:radius diafýza
5t010.6↔ Valgotizačná osteotómia:radius distál.
5t010.7↔ Valgotizačná osteotómia:ulna proximálna
5t010.8↔ Valgotizačná osteotómia:ulna diafyzárna
5t010.9↔ Valgotizačná osteotómia:ulna distálna
5t011.4↔ Varotizačná osteotómia:radius proximal
5t011.5↔ Varotizačná osteotómia:radius diafýza
5t011.6↔ Varotizačná osteotómia:radius distál.
5t011.7↔ Varotizačná osteotómia:ulna proximálna
5t011.8↔ Varotizačná osteotómia:ulna diafyzárna
5t011.9↔ Varotizačná osteotómia:ulna distálna
5t012.5↔ (De)-rotačná osteotómia:radius diafýza
5t012.6↔ (De)-rotačná osteotómia:radius distál.
5t012.8↔ (De)-rotačná osteotómia:ulna diafyzárna
5t012.9↔ (De)-rotačná osteotómia:ulna distálna
5t013.4↔ Skracovacia osteotómia:radius proximal
5t013.5↔ Skracovacia osteotómia:radius diafýza
5t013.6↔ Skracovacia osteotómia:radius distál.
5t013.7↔ Skracovacia osteotómia:ulna proximálna
5t013.8↔ Skracovacia osteotómia:ulna diafyzárna
5t013.9↔ Skracovacia osteotómia:ulna distálna
5t015.4↔ Osteotómia s valgotizáciou a (de-)rotáciou:radius prox.
5t015.5↔ Osteotómia s valgotizáciou a (de-)rotáciou:radius diaf.
5t015.6↔ Osteotómia s valgotizáciou a (de-)rotáciou:radius distál.
5t015.7↔ Osteotómia s valgotizáciou a (de-)rotáciou:ulna prox.
5t015.8↔ Osteotómia s valgotizáciou a (de-)rotáciou:ulna diaf.
5t015.9↔ Osteotómia s valgotizáciou a (de-)rotáciou:ulna distálna
5t016.4↔ Osteotómia s varotizáciou a (de-)rotáciou:radius prox.
5t016.5↔ Osteotómia s varotizáciou a (de-)rotáciou:radius diaf.
5t016.6↔ Osteotómia s varotizáciou a (de-)rotáciou:radius distál.
5t016.7↔ Osteotómia s varotizáciou a (de-)rotáciou:ulna prox.
5t016.8↔ Osteotómia s varotizáciou a (de-)rotáciou:ulna diafyzárna
5t016.9↔ Osteotómia s varotizáciou a (de-)rotáciou:ulna distálna
5t017.4↔ Osteotómia bez úpravy osi:radius proximal
5t017.5↔ Osteotómia bez úpravy osi:radius diafýza
5t017.6↔ Osteotómia bez úpravy osi:radius distál.
5t017.7↔ Osteotómia bez úpravy osi:ulna proximálna
5t017.8↔ Osteotómia bez úpravy osi:ulna diafyzárna
5t017.9↔ Osteotómia bez úpravy osi:ulna distálna
5t018.4↔ Kompl.osteotómia vo viac.rov:radius prox.
5t018.5↔ Kompl.osteotómia vo viac.rov:radius diafýza
5t018.6↔ Kompl.osteotómia vo viac.rov:radius distál.
5t018.7↔ Kompl.osteotómia vo viac.rov:ulna proximálna
5t018.8↔ Kompl.osteotómia vo viac.rov:ulna diafyzárna
5t018.9↔ Kompl.osteotómia vo viac.rov:ulna distálna
5t019.4↔ Kompl.osteotómia vo viac.rov.s úpravou osi:radius prox.
5t019.5↔ Kompl.osteotómia vo viac.rov.s úpravou osi:radius diaf.
5t019.6↔ Kompl.osteotómia vo viac.rov.s úpravou osi:radius distál.
5t019.7↔ Kompl.osteotómia vo viac.rov.s úpravou osi:ulna prox.
5t019.8↔ Kompl.osteotómia vo viac.rov.s úpravou osi:ulna diaf.
5t019.9↔ Kompl.osteotómia vo viac.rov.s úpravou osi:ulna dist.
5t01x.4↔ Iné osteotómie a korektívne osteotómie:radius prox.
5t01x.5↔ Iné osteotómie a korektívne osteotómie:radius diaf.
5t01x.6↔ Iné osteotómie a korektívne osteotómie:radius distál.
5t01x.7↔ Iné osteotómie a korektívne osteotómie:ulna prox.
5t021.5↔ Parc.res.ch.kost.tk.s resekc.mäkk.tk:radius diaf.
5t021.6↔ Parc.res.ch.kost.tk.s resekc.mäkk.tk:radius distál.
5t021.7↔ Parc.res.ch.kost.tk.s resekc.mäkk.tk:ulna prox.
5t021.8↔ Parc.res.ch.kost.tk.s resekc.mäkk.tk:ulna diafyzárna
5t021.9↔ Parc.res.ch.kost.tk.s resekc.mäkk.tk:ulna distálna
5t022.4↔ Parc.res.ch.kost.tk.s preruš.kontinuity:radius prox.
5t022.5↔ Parc.res.ch.kost.tk.s preruš.kontinuity:radius diaf.
5t022.6↔ Parc.res.ch.kost.tk.s preruš.kontinuity:radius distál.
5t022.7↔ Parc.res.ch.kost.tk.s preruš.kontinuity:ulna prox.
5t022.8↔ Parc.res.ch.kost.tk.s preruš.kontinuity:ulna diaf.
5t022.9↔ Parc.res.ch.kost.tk.s preruš.kontinuity:ulna distálna
5t023.4↔ Parc.res.ch.k.tk.s preruš.kont.vr.res.mäkk.tk:rad.p.
5t023.5↔ Parc.res.ch.k.tk.s preruš.kont.vr.res.mäkk.tk:rad.df.
5t023.6↔ Parc.res.ch.k.tk.s preruš.kont.vr.res.mäkk.tk:rad.ds
5t023.7↔ Parc.res.ch.k.tk.s preruš.kont.vr.res.mäkk.tk:ulna p.
5t023.8↔ Parc.res.ch.k.tk.s preruš.kont.vr.res.mäkk.tk:ulna df.
5t023.9↔ Parc.res.ch.k.tk.s preruš.kont.vr.res.mäkk.tk:ulna ds
5t024.4↔ Parc.res.ch.k.tk.s preruš.kont.a násl.obnov:radius prox.
5t024.5↔ Parc.res.ch.k.tk.s preruš.kont.a násl.obnov:radius diaf.
5t024.6↔ Parc.res.ch.k.tk.s preruš.kont.a násl.obnov:radius distál.
5t024.7↔ Parc.res.ch.k.tk.s preruš.kont.a násl.obnov:ulna prox.
5t024.8↔ Parc.res.ch.k.tk.s preruš.kont.a násl.obnov:ulna diaf.
5t024.9↔ Parc.res.ch.k.tk.s preruš.kont.a násl.obnov:ulna dist.
5t025.4↔ Parc.res.ch.k.tk.s pr.kon.a n.ob.s res.mäk.tk:rad.pr.

5t025.5↔ Parc.res.ch.k.tk.s pr.kon.a n.ob.s res.mäk.tk:rad.diaf.
5t025.6↔ Parc.res.ch.k.tk.s pr.kon.a n.ob.s res.mäk.tk:rad.dis.
5t025.7↔ Parc.res.ch.k.tk.s pr.kon.a n.ob.s res.mäk.tk:ulna pr.
5t025.8↔ Parc.res.ch.k.tk.s pr.kon.a n.ob.s res.mäk.tk:ulna diaf.
5t025.9↔ Parc.res.ch.k.tk.s pr.kon.a n.ob.s res.mäk.tk:ulna dis.
5t026.5↔ Totálna resekcia:radius diafýza
5t026.8↔ Totálna resekcia:ulna diafyzárna
5t027.5↔ Totálna resekcia:radius diaf.:s resekc.mäkk.tk.
5t027.8↔ Totálna resekcia:ulna diafyzárna:s resekc.mäkk.tk
5t028.5↔ Totálna resekcia:radius diaf.:s náhradou
5t028.8↔ Totálna resekcia:ulna diafyzárna:s náhradou
5t029.5↔ Totálna resekcia:radius diaf.:s náhr.vr.res.mäkk.tk
5t029.8↔ Totálna resekcia:ulna diafyzárna:s náhr.vr.res.mäkk.tk
5t040.7↔ Autológ.transplant.spongióz.kosti:ulna prox.
5t040.8↔ Autológ.transplant.spongióz.kosti:ulna diafyzárna
5t040.9↔ Autológ.transplant.spongióz.kosti:ulna distálna
5t041.4↔ Autológna transpl.kortiko-spongióz.štep:radius prox.
5t041.5↔ Autológna transpl.kortiko-spongióz.štep:radius diaf.
5t041.6↔ Autológna transpl.kortiko-spongióz.štep:radius distál.
5t041.7↔ Autológna transpl.kortiko-spongióz.štep:ulna prox.
5t041.8↔ Autológ.transplantácia kortiko-spongióz.štep:ulna diaf.
5t041.9↔ Autológna transpl.kortiko-spongióz.štep:ulna distálna
5t042.4↔ Autológ.rozšír.transpl.(>4cm)kortiko-spongióz.št.:radius prox.
5t042.5↔ Autológ.rozšír.transpl.(>4cm)kortiko-spongióz.št.:radius diaf.
5t042.6↔ Autológ.rozšír.transpl.(>4cm)kortiko-spongióz.št:rad.dis.
5t042.7↔ Autológ.rozš.transpl.(>4cm)kortiko-spongióz.št.:ulna prox.
5t042.8↔ Autológ.rozš.transpl.(>4cm)kortiko-spongióz.št.:ulna diaf.
5t042.9↔ Autológ.rozš.transpl.(>4cm)kortiko-spongióz.št.:ulna dist.
5t043.4↔ Transpl.kost.tk.bez cievnej stopky:radius prox.
5t043.5↔ Transpl.kost.tk.bez cievnej stopky:radius diaf.
5t043.6↔ Transpl.kost.tk.bez cievnej stopky:radius distál.
5t043.7↔ Transpl.kost.tk.bez cievnej stopky:ulna prox.
5t043.8↔ Transpl.kost.tk.bez cievnej stopky:ulna diafyzárna
5t043.9↔ Transpl.kost.tk.bez cievnej stopky:ulna distálna
5t044.4↔ Transpl.k.tk.s ciev.stopk.s mikrovask.anast:radius prox.
5t044.5↔ Transpl.k.tk.s ciev.stopk.s mikrovask.anast:radius diaf.
5t044.6↔ Transpl.k.tk.s ciev.stopk.s mikrovask.anast:radius distál.
5t044.7↔ Transpl.k.tk.s ciev.stopk.s mikrovask.anast:ulna prox.
5t044.8↔ Transpl.k.tk.s ciev.stopk.s mikrovask.anast:ulna diaf.
5t044.9↔ Transpl.k.tk.s ciev.stopk.s mikrovask.anast:ulna dist.
5t045.4↔ Autológ.transpl.chrupav.-kostn.transpl:radius prox.
5t047.4↔ Alogénna transpl.spongióznej kosti:radius prox.
5t047.5↔ Alogénna transpl.spongióznej kosti:radius diaf.
5t047.6↔ Alogénna transpl.spongióznej kosti:radius distál.
5t047.7↔ Alogénna transpl.spongióznej kosti:ulna prox.
5t047.8↔ Alogénna transpl.spongióznej kosti:ulna diafyzárna
5t047.9↔ Alogénna transpl.spongióznej kosti:ulna distálna
5t048.4↔ Alogénna transpl.kortiko-spongióz.št:radius prox.
5t048.5↔ Alogénna transpl.kortiko-spongióz.št:radius diaf.
5t048.6↔ Alogénna transpl.kortiko-spongióz.št:radius distál.
5t048.7↔ Alogénna transpl.kortiko-spongióz.štep:ulna prox.
5t048.8↔ Alogénna transpl.kortiko-spongióz.št:ulna diaf.
5t048.9↔ Alogénna transpl.kortiko-spongióz.št:ulna distálna
5t049.5↔ Alogénna transpl.rúrovitej kosti:radius diaf.
5t049.8↔ Alogénna transpl.rúrovitej kosti:ulna diafyzárna
5t04a.4↔ Transpozícia kost.tk.s cievnou stopkou:radius prox.
5t04a.5↔ Transpozícia kost.tk.s cievnou stopkou:radius diaf.
5t04a.6↔ Transpozícia kost.tk.s cievnou stopkou:radius distál.
5t04a.7↔ Transpozícia kost.tk.s cievnou stopkou:ulna prox.
5t04a.8↔ Transpozícia kost.tk.s cievnou stopkou:ulna diafyzárna
5t04a.9↔ Transpozícia kost.tk.s cievnou stopkou:ulna distálna
5t04b.4↔ Transpl.humán.demineraliz.kost.matrix:radius prox.
5t04b.5↔ Transpl.humán.demineraliz.kost.matrix:radius diaf.
5t04b.6↔ Transpl.humán.demineraliz.kost.matrix:radius distál.
5t04b.7↔ Transpl.humán.demineraliz.kost.matrix:ulna prox.
5t04b.8↔ Transpl.humán.demineraliz.kost.matrix:ulna diaf.
5t04b.9↔ Transpl.humán.demineraliz.kost.matrix:ulna dist.
5t04x.4↔ Iné transplantácie/transpozície kost.tk:radius prox.
5t04x.5↔ Iné transplantácie/transpozície kost.tk:radius diaf.
5t04x.6↔ Iné transplantácie/transpozície kost.tk:radius distál.
5t04x.7↔ Iné transplantácie/transpozície kost.tk:ulna prox.
5t04x.8↔ Iné transplantácie/transpozície kost.tk:ulna diafyzárna
5t04x.9↔ Iné transplantácie/transpozície kost.tk:ulna distálna
5t050.4↔ Impl.kost.cementu bez prísady ATB:radius prox.
5t050.5↔ Impl.kost.cementu bez prísady ATB:radius diaf.
5t050.6↔ Impl.kost.cementu bez prísady ATB:radius dist.
5t050.7↔ Impl.kost.cementu bez prísady ATB:ulna prox.
5t050.8↔ Impl.kost.cementu bez prísady ATB:ulna diaf.
5t050.9↔ Impl.kost.cementu bez prísady ATB:ulna dist.
5t051.4↔ Impl.kost.cementu s prísadou ATB:radius prox.
5t051.5↔ Impl.kost.cementu s prísadou ATB:radius diaf.
5t051.6↔ Impl.kost.cementu s prísadou ATB:radius dist.
5t051.7↔ Impl.kost.cementu s prísadou ATB:ulna prox.
5t051.8↔ Impl.kost.cementu s prísadou ATB:ulna diaf.
5t051.9↔ Impl.kost.cementu s prísadou ATB:ulna dist.
5t052.4↔ Impl.keram.kost.náhrady:radius prox.
5t052.5↔ Impl.keram.kost.náhrady:radius diaf.
5t052.6↔ Impl.keram.kost.náhrady:radius distál.
5t052.7↔ Impl.keram.kost.náhrady:ulna prox.
5t052.8↔ Impl.keram.kost.náhrady:ulna diaf.
5t052.9↔ Implant.keram.kost.náhrady:ulna dist.
5t053.4↔ Impl.resorb.keramic.kost.náhrady:radius pr.
5t053.5↔ Impl.resorb.keramic.kost.náhrady:radius diaf.
5t053.6↔ Impl.resorb.keramic.kost.náhrady:radius distál.
5t053.7↔ Impl.resorb.keramic.kost.náhrady:ulna prox.
5t053.8↔ Impl.resorb.keramic.kost.náhrady:ulna diaf.
5t053.9↔ Impl.resorb.keramic.kost.náhrady:ulna dist.
5t054.4↔ Impl.kovovej kost.náhrady:radius prox.
5t054.5↔ Impl.kovovej kost.náhrady:radius diaf.
5t054.6↔ Impl.kovovej kost.náhrady:radius distál.
5t054.7↔ Impl.kovovej kost.náhrady:ulna prox.
5t054.8↔ Impl.kovovej kost.náhrady:ulna diaf.
5t054.9↔ Impl.kovovej kost.náhrady:ulna dist.
5t05x.4↔ Impl.inej alopl.kost.náhr:radius prox.
5t05x.5↔ Impl.inej alopl.kost.náhr:radius diaf.
5t05x.6↔ Impl.inej alopl.kost.náhr:radius distál.
5t05x.7↔ Impl.inej alopl.kost.náhr:ulna prox.
5t05x.8↔ Implantácia inej aloplast.kostnej náhrady:ulna diaf.
5t05x.9↔ Implantácia inej aloplast.kostnej náhrady:ulna dist.
5t070.4↔ Revízia osteos.m.bez jeho výmeny:radius prox.
5t070.5↔ Revízia osteos.m.bez jeho výmeny:radius diaf.
5t070.6↔ Revízia osteos.m.bez jeho výmeny:radius distál.
5t070.7↔ Revízia osteos.m.bez jeho výmeny:ulna prox.
5t070.8↔ Revízia osteos.m.bez jeho výmeny:ulna diaf.
5t070.9↔ Revízia osteos.m.bez jeho výmeny:ulna dist.
5t090.4↔ Sutúra periostu:radius proxim.
5t090.5↔ Sutúra periostu:radius diaf.
5t090.6↔ Sutúra periostu:radius dist.
5t090.7↔ Sutúra periostu:ulna proxim.
5t090.8↔ Sutúra periostu:ulna diafyz.
5t090.9↔ Sutúra periostu:ulna dist.
5t091.4↔ Dočasná epifyzeodéza:radius proxim.
5t091.6↔ Dočasná epifyzeodéza:radius dist.
5t091.7↔ Dočasná epifyzeodéza:ulna proxim.
5t091.9↔ Dočasná epifyzeodéza:ulna dist.
5t092.4↔ Stála epifyzeodéza:radius proxim.
5t092.6↔ Stála epifyzeodéza:radius distál.
5t092.7↔ Stála epifyzeodéza:ulna proxim.
5t092.9↔ Stála epifyzeodéza:ulna dist.
5t093.4↔ Liečebná epifyzeolýza:radius proxim.
5t093.6↔ Liečebná epifyzeolýza:radius dist.
5t093.7↔ Liečebná epifyzeolýza:ulna proxim.
5t093.9↔ Liečebná epifyzeolýza:ulna dist.
5t09x.4↔ Ostatné OP na kostiach:radius proximal
5t09x.5↔ Ostatné OP na kostiach:radius diafýz.
5t100.5↔ Otv.rep.jednoduch.zlom.v diafýze:radius:bez osteos.
5t100.8↔ Otv.rep.jednoduch.zlom.v diafýze:ulna:bez osteosynt.
5t101.5↔ Otv.rep.jednoduch.zlom.v diafýze:radius:skrutkou
5t101.8↔ Otv.rep.jednoduch.zlom.v diafýze:ulna:skrutkou
5t103.5↔ Otv.rep.jednoduch.zlom.v diafýze:radius:št.dlahou

5t103.8↔ Otv.rep.jednoduch.zlom.v diafýze:ulna:osteosy.št.dlahou
5t104.5↔ Otv.rep.jednoduch.zlom.v diafýze:radius:drôtom/serkl
5t104.8↔ Otv.rep.jednoduch.zlom.v diafýze:ulna:drôtom/serkl
5t106.5↔ Otv.rep.jednod.zlom.v diafýze:radius:nezaist.predvŕt.intrm.kl
5t106.8↔ Otv.rep.jednod.zlom.v diafýze:ulna:nezaist.predvŕt.intrm.kl
5t107.5↔ Otv.rep.jednod.zlom.v diafýze:radius:zaist.predvŕt.intrm.kl
5t107.8↔ Otv.rep.jednod.zlom.v diafýze:ulna:zaist.predvŕt.intrm.kl
5t10a.5↔ Otv.rep.jednod.zlom.v diafýz:radius:iM drôt.a prút
5t10a.8↔ Otv.rep.jednod.zlom.v diafýz:ulna:iM drôt.a prút
5t10b.5↔ Otv.rep.jednod.zlom.v diafýz:radius:uhlo.stab.dlahou
5t10b.8↔ Otv.rep.jednod.zlom.v diafýz:ulna:uhlo.stab.dlahou
5t10t.5↔ Otv.rep.jednod.zlom.v diafýz:radius:vonk.skelet.fix
5t10t.8↔ Otv.rep.jednod.zlom.v diafýz:ulna:vonk.skelet.fix
5t10v.5↔ Otv.rep.jednod.zlom.v diafýz:radius:kruh.vonk.skelet.fix
5t10v.8↔ Otv.rep.jednod.zlom.v diafýz:ulna:kruh.vonk.skelet.fix
5t10x.5↔ Otv.rep.jednod.zlom.v diafýz:radius:iným osteos.m
5t10x.8↔ Otv.rep.jednod.zlom.v diafýz:ulna:iným osteos.m
5t10z.5↔ Otv.rep.jednod.zlom.v diafýz:radius:rezorb.mat
5t10z.8↔ Otv.rep.jednod.zlom.v diafýz:ulna:ostesyn.rezorb.mat
5t110.5↔ Otv.rep.triešt.zlom.v diafýz:radius:bez osteosynt
5t110.8↔ Otv.rep.triešt.zlom.v diafýz:ulna:bez osteosynt
5t113.5↔ Otv.rep.triešt.zlom.v diafýze:radius:št.dlahou
5t113.8↔ Otv.rep.triešt.zlom.v diafýze:ulna:št.dlahou
5t114.5↔ Otv.rep.triešt.zlom.v diafýze:radius:drôtom/serkl
5t114.8↔ Otv.rep.triešt.zlom.v diafýze:ulna:drôtom/serkl
5t116.5↔ Otv.rep.triešt.zlom.v diafýz:radius:nezaist.predvŕt.iM.kl
5t116.8↔ Otv.rep.triešt.zlom.v diafýz:ulna:nezaist.predvŕt.iM.kl
5t117.5↔ Otv.rep.triešt.zlom.v diafýz:radius:zaist.predvŕt.iM.kl
5t117.8↔ Otv.rep.triešt.zlom.v diafýz:ulna:zaist.predvŕt.iM.kl
5t11a.5↔ Otv.rep.triešt.zlom.v diafýz:radius:iM.drôt a prút
5t11a.8↔ Otv.rep.triešt.zlom.v diafýz:ulna:iM.drôt a prút
5t11b.5↔ Otv.rep.triešt.zlom.v diafýz:radius:uhlo.vostab.dl
5t11b.8↔ Otv.rep.triešt.zlom.v diafýz:ulna:uhlo.stab.dlaha
5t11t.5↔ Otv.rep.triešt.zlom.v diafýz:radius:vonk.skelet.fix
5t11t.8↔ Otv.rep.triešt.zlom.v diafýz:ulna:vonk.skelet.fixátor
5t11v.5↔ Otv.rep.triešt.zlom.v diafýz:radius:kruh.vonk.skelet.fix
5t11v.8↔ Otv.rep.triešt.zlom.v diafýz:ulna:kruh.vonk.skelet.fixátor
5t11x.5↔ Otv.rep.triešt.zlom.v diafýz:radius:iným osteos.m
5t11x.8↔ Otv.rep.triešt.zlom.v diafýz:ulna:iným osteosyntet.m
5t11y.5↔ Otv.rep.triešt.zlom.v diafýz:radius:bližšie neuč.mat
5t11y.8↔ Otv.rep.triešt.zlom.v diafýz:ulna:bližšie neuč.mat
5t120.4↔ Otv.rep.jedn.zl.v kĺb.obl.radius prox:bez osteosyntézy
5t120.6↔ Otv.rep.jedn.zl.v kĺb.obl.radius dist:bez osteosyntézy
5t120.7↔ Otv.repoz.jednoduch.zl.v kĺb.obl.ulna prox:bez osteosynt
5t120.9↔ Otv.repoz.jedn.zl.v kĺb.obl.ulna dist:bez osteosyntézy
5t121.4↔ Otv.rep.jedn.zl.v kĺb.obl.radius prox:skrutkou
5t121.6↔ Otv.rep.jedn.zl.v kĺb.obl.radius dist:skrutkou
5t121.7↔ Otv.repoz.jedn.zl.v kĺb.obl.ulna prox:skrutkou
5t121.9↔ Otv.rep.jednoduch.zl.v kĺb.obl.ulna dist:skrutkou
5t123.4↔ Otv.rep.jedn.zl.v kĺb.obl.radius prox:štand.dlahou
5t123.6↔ Otv.rep.jedn.zl.v kĺb.obl.radius dist:štand.dlahou
5t123.7↔ Otv.rep.jedn.zl.v kĺb.obl.ulna prox:štand.dlahou
5t123.9↔ Otv.rep.jedn.zl.v kĺb.obl.ulna dist:štand.dlahou
5t124.4↔ Otv.rep.jedn.zl.v kĺb.obl.radius prox:drôt/serkláž
5t124.6↔ Otv.rep.jedn.zl.v kĺb.obl.radius dist:drôt/serkláž
5t124.7↔ Otv.rep.jedn.zl.v kĺb.obl.ulna prox:drôt/serkláž
5t124.9↔ Otv.rep.jedn.zl.v kĺb.obl.ulna dist:drôt/serkláž
5t12a.4↔ Otv.rep.jedn.zl.v kĺb.obl.radius prox.:iM drôt,prút
5t12a.6↔ Otv.rep.jedn.zl.v kĺb.obl.radius dist.:iM drôt,prút
5t12a.7↔ Otv.rep.jedn.zl.v kĺb.obl.ulna prox.:iM drôt,prút
5t12a.9↔ Otv.rep.jedn.zl.v kĺb.obl.ulna dist.:iM drôt,prút
5t12b.4↔ Otv.rep.jedn.zl.v kĺb.obl.radius prox:uhlo.stab.dlaha
5t12b.6↔ Otv.rep.jedn.zl.v kĺb.obl.radius dist:uhlo.stab.dlaha
5t12b.7↔ Otv.rep.jedn.zl.v kĺb.obl.ulna prox:uhlo.stab.dlaha
5t12b.9↔ Otv.rep.jedn.zl.v kĺb.obl.ulna dist:uhlo.stab.dlaha
5t12t.4↔ Otv.rep.jedn.zl.v kĺb.obl.radius prox:vonk.skelet.fix
5t12t.6↔ Otv.rep.jedn.zl.v kĺb.obl.radius dist:vonk.skelet.fix
5t12t.7↔ Otv.rep.jedn.zl.v kĺb.obl.ulna prox:vonk.skelet.fix
5t12t.9↔ Otv.rep.jedn.zl.v kĺb.obl.ulna dist:vonk.skelet.fix
5t12v.4↔ Otv.rep.jedn.zl.v kĺb.obl.radius prox:kruh.vonk.skelet.fix
5t12v.6↔ Otv.rep.jedn.zl.v kĺb.obl.radius dist:kruh.vonk.skelet.fix
5t12v.7↔ Otv.rep.jedn.zl.v kĺb.obl.ulna prox:kruh.vonk.skelet.fix
5t12v.9↔ Otv.rep.jedn.zl.v kĺb.obl.ulna dist:kruh.vonk.skelet.fix
5t12x.4↔ Otv.rep.jedn.zl.v kĺb.obl.radius prox:iným osteos.m
5t12x.6↔ Otv.rep.jedn.zl.v kĺb.obl.radius dist:iným osteos.m
5t12x.7↔ Otv.rep.jedn.zl.v kĺb.obl.ulna prox:iným osteos.m
5t12x.9↔ Otv.rep.jedn.zl.v kĺb.obl.ulna dist:iným osteos.m
5t12z.4↔ Otv.rep.jedn.zl.v kĺb.obl.radius prox:resorb.mat
5t12z.6↔ Otv.rep.jedn.zl.v kĺb.obl.radius dist:resorb.mat
5t12z.7↔ Otv.rep.jedn.zl.v kĺb.obl.ulna prox:resorb.mat
5t12z.9↔ Otv.rep.jedn.zl.v kĺb.obl.ulna dist:resorb.mat
5t131.4↔ Otv.rep.triešt.zl.v kĺb.obl.radius prox:skrutkou
5t131.6↔ Otv.rep.triešt.zl.v kĺb.obl.radius dist:skrutkou
5t131.7↔ Otv.rep.triešt.zl.v kĺb.obl.ulna prox:skrutkou
5t131.9↔ Otv.rep.triešt.zl.v kĺb.obl.ulna dist:skrutkou
5t133.4↔ Otv.rep.triešt.zl.v kĺb.obl.radius prox:št.dlahou
5t133.6↔ Otv.rep.triešt.zl.v kĺb.obl.radius dist:št.dlahou
5t133.7↔ Otv.rep.triešt.zl.v kĺb.obl.ulna prox:št.dlahou
5t133.9↔ Otv.rep.triešt.zl.v kĺb.obl.ulna dist:št.dlahou
5t134.4↔ Otv.rep.triešt.zl.v kĺb.obl.radius prox:drôt/serkláž
5t134.6↔ Otv.rep.triešt.zl.v kĺb.obl.radius dist:drôt/serkláž
5t134.7↔ Otv.rep.triešt.zl.v kĺb.obl.ulna prox:drôt/serkláž
5t134.9↔ Otv.rep.triešt.zl.v kĺb.obl.ulna dist:drôt/serkláž
5t137.4↔ Otv.rep.triešt.zl.v kĺb.obl.radius prox:zaist.intramed.kl
5t137.6↔ Otv.rep.triešt.zl.v kĺb.obl.radius dist:zaist.intramed.kl
5t137.7↔ Otv.rep.triešt.zl.v kĺb.obl.ulna prox:zaist.intramed.kl
5t137.9↔ Otv.rep.triešt.zl.v kĺb.obl.ulna dist:zaist.intramed.kl
5t138.4↔ Otv.rep.triešt.zl.v kĺbe radius prox:iM klin.so zaist.pre kĺb.k
5t138.6↔ Otv.rep.triešt.zl.v kĺbe radius dist:iM klin.so zaist.pre kĺb.k
5t138.7↔ Otv.rep.triešt.zl.v kĺbe ulna prox:iM klin.so zaist.pre kĺb.k
5t138.9↔ Otv.rep.triešt.zl.v kĺbe ulna dist:iM klin.so zaist.pre kĺb.k
5t13a.4↔ Otv.rep.triešt.zl.v kĺb.obl.radius prox:intramed.drôt a prút
5t13a.6↔ Otv.rep.triešt.zl.v kĺb.obl.radius dist:intramed.drôt a prút
5t13a.7↔ Otv.rep.triešt.zl.v kĺb.obl.ulna prox:intramed.drôt a prút
5t13a.9↔ Otv.rep.triešt.zl.v kĺb.obl.ulna dist:intramed.drôt a prút
5t13b.4↔ Otv.rep.triešt.zl.v kĺb.obl.radius prox:uhlo.stabil.dlahou
5t13b.6↔ Otv.rep.triešt.zl.v kĺb.obl.radius dist:uhlo.stabil.dlahou
5t13b.7↔ Otv.rep.triešt.zl.v kĺb.obl.ulna prox:uhlo.stabil.dlahou
5t13b.9↔ Otv.rep.triešt.zl.v kĺb.obl.ulna dist:uhlo.stabil.dlahou
5t13v.4↔ Otv.rep.triešt.zl.v kĺb.obl.radius prox:kruh.vonk.skel.fix
5t13v.6↔ Otv.rep.triešt.zl.v kĺb.obl.radius dist:kruh.vonk.skel.fix
5t13v.7↔ Otv.rep.triešt.zl.v kĺb.obl.ulna prox:kruh.vonk.skel.fix
5t13v.9↔ Otv.rep.triešt.zl.v kĺb.obl.ulna dist:kruh.vonk.skel.fix
5t13x.4↔ Otv.rep.triešt.zl.v kĺb.obl.radius prox:iným osteos.m
5t13x.6↔ Otv.rep.triešt.zl.v kĺb.obl.radius dist:iným osteos.m
5t13x.7↔ Otv.rep.triešt.zl.v kĺb.obl.ulna prox:iným osteos.m
5t13x.9↔ Otv.rep.triešt.zl.v kĺb.obl.ulna dist:iným osteos.m
5t13z.4↔ Otv.rep.triešt.zl.v kĺb.obl.radius prox:resorb.mat
5t13z.6↔ Otv.rep.triešt.zl.v kĺb.obl.radius dist:resorb.mat
5t13z.7↔ Otv.rep.triešt.zl.v kĺb.obl.ulna prox:resorb.mat
5t13z.9↔ Otv.rep.triešt.zl.v kĺb.obl.ulna dist:resorb.mat
5t141.0↔ Otv.repoz.jedn.zlom:klavikula:skrutkou
5t143.0↔ Otv.repoz.jedn.zl:klavikula:štandard.dlahou
5t144.0↔ Otv.repoz.jedn.zlom:klavikula:drôt/serkláž
5t14a.0↔ Otv.repoz.jedn.zl:klavikula:iM drôt,prút
5t151.0↔ Otv.repoz.triešt.zlom:klavikula:skrutkou
5t153.0↔ Otv.repoz.triešt.zl:klavikula:štand.dlahou
5t154.0↔ Otv.repoz.triešt.zl:klavikula:drôt/serkláž
5t190.4↔ Otv.rep.luxácie:lakťový kĺb:bez osteosyntézy
5t190.5↔ Otv.rep.luxácie:prox.radioulnárny kĺb:bez osteos.
5t191.4↔ Otv.rep.luxácie:lakťový kĺb:skrutkou
5t191.5↔ Otv.rep.luxácie:prox.radioulnárny kĺb:skrutkou
5t193.4↔ Otv.rep.luxácie:lakťový kĺb:skrutkou
5t193.5↔ Otv.rep.luxácie:prox.radioulnárny kĺb:skrutkou
5t194.4↔ Otv.rep.luxácie:lakťový kĺb:drôt/serkláž
5t194.5↔ Otv.rep.luxácie:prox.radioulnárny kĺb:drôt/serkláž
5t19a.4↔ Otv.rep.luxácie:lakťový kĺb:intramedul.klinom
5t19a.5↔ Otv.rep.luxácie:prox.radioulnárny kĺb:intramedul.klin
5t19b.4↔ Otv.rep.luxácie:lakťový kĺb:uhlo.stabil.dlahou
5t19b.5↔ Otv.rep.luxácie:prox.radioulnárny kĺb:uhlo.stabil.dlahou

5t19d.4↔ Otv.rep.luxácie:lakťový kĺb:skobou
5t19d.5↔ Otv.rep.luxácie:prox.radioulnárny kĺb:skobou
5t19t.4↔ Otv.rep.luxácie:lakťový kĺb:vonk.skelet.fix
5t19t.5↔ Otv.rep.luxácie:prox.radioulnárny kĺb.vonk.skelet.fix
5t19x.4↔ Otv.rep.luxácie:lakťový kĺb:iným osteos.mat
5t19x.5↔ Otv.rep.luxácie:prox.radioulnárny kĺb:iným osteos.mat
5t19z.4↔ Otv.rep.luxácie:lakťový kĺb:rezorb.mat
5t19z.5↔ Otv.rep.luxácie:prox.radioulnárny kĺb:rezorb.mat
5t216.4↔ Zat.rep.zl./epifyzeol:radius prox:nezaist.predvŕt.iM klin
5t216.5↔ Zat.rep.zl./epifyzeol:radius diaf:nezaist.predvŕt.iM klin
5t216.6↔ Zat.rep.zl./epifyzeol:radius distál:nezaist.predvŕt.iM klin
5t216.7↔ Zat.rep.zl./epifyzeol:ulna proxim:nezaist.predvŕt.iM klin
5t216.8↔ Zat.rep.zl./epifyzeol:ulna diaf.:nezaist.predvŕt.iM klin
5t216.9↔ Zat.rep.zl./epifyzeol:ulna distálna:nezaist.predvŕt.iM klin
5t217.4↔ Zat.rep.zl./epifyzeol:radius prox.:zaist.intramedul.kl
5t217.5↔ Zat.rep.zl./epifyzeol:radius diafýza:zaist.intramedul.kl
5t217.6↔ Zat.rep.zl./epifyzeol:radius distál:zaist.intramedul.kl
5t217.7↔ Zat.rep.zl./epifyzeol:ulna proximálna:zaist.intramedul.kl
5t217.8↔ Zat.rep.zl./epifyzeol:ulna diaf.:zaist.intramedul.kl
5t217.9↔ Zat.rep.zl./epifyzeol:ulna distálna:zaist.intramedul.kl
5t21a.9↔ Zatv.repoz.zl./epifyzeol:ulna dist:iM drôt,prút
5t300.4↔ O.ch.artrotómia,kapsulotómia:lakťový kĺb
5t300.5↔ O.ch.artrotómia,kapsulotómia:prox.raduln.kĺb
5t301.4↔ O.ch.aseptická preplach.drenáž:lakťový kĺb
5t301.5↔ O.ch.aseptická preplach.drenáž:prx.raduln.kĺb
5t302.4↔ O.ch.septická preplach.drenáž:lakťový kĺb
5t302.5↔ O.ch.septická preplach.drenáž:prx.raduln.kĺb
5t303.4↔ Otv.chir.debridement:lakťový kĺb
5t303.5↔ O.ch.debridement:prox.radioulnárny kĺb
5t304.4↔ Otv.ch.parciálna synovektómia:lakťový kĺb
5t304.5↔ O.ch.parciál.synovektómia:prox.radioulnár.kĺb
5t305.4↔ O.ch.totálna synovektómia:lakťový kĺb
5t305.5↔ O.ch.totálna synovektómia:prox.radioulnár.kĺb
5t306.4↔ O.ch.mobilizácia kĺbu(artrolýza):lakťový kĺb
5t306.5↔ O.ch.mobilizácia kĺbu(artrolýza):prx.raduln.kĺb
5t307.4↔ Otv.chir.odstr.periartikulár.osifikácií:lakťový kĺb
5t307.5↔ O.ch.odstr.periartikulár.osifikácií:prox.radioulnár.kĺb
5t308.4↔ Otv.chir.odstr.voľných telies:lakťový kĺb
5t308.5↔ O.ch.odstránenie voľných telies:prox.radioulnár.kĺb
5t30a.4↔ Otv.chir.vloženie nosiča lieku:lakťový kĺb
5t30a.5↔ O.ch.vloženie nosiča lieku:prox.radioulnárny kĺb
5t30b.4↔ O.ch.odstránenie nosiča lieku:lakťový kĺb
5t30b.5↔ O.ch.odstránenie nosiča lieku:prox.radioulnár.kĺb
5t30c.4↔ Otv.ch.odstr.častí a zvyškov väzov:lakťový kĺb
5t30c.5↔ O.ch.odstr.častí a zvyškov väzov:prox.radiouln.kĺb
5t310.4↔ O.ch.excizia chor.zmen.č.kĺb.chrup:lakťový kĺb
5t310.5↔ O.ch.excizia chor.zmen.č.kĺb.chrup:prox.radioul.kĺb
5t311.4↔ O.ch.refixácia osteochondrál.fragmentu:lakť. kĺb
5t311.5↔ O.ch.refixácia osteochondrál.fragmentu:prox.radiou.kĺb
5t312.4↔ O.ch.subchondrál.spongioplast.s fix.fragm:lakťový kĺb
5t312.5↔ O.ch.subchondrál.spongioplast.s fix.fragm:prox.radiou.k
5t317.4↔ O.ch.transplant.chrupavky:lakťový kĺb
5t317.5↔ O.ch.transplant.chrupavky:prox.radioulnár.kĺb
5t318.4↔ O.ch.odobratie chrupavk.transplantátu:lakťový kĺb
5t31a.4↔ O.ch.implant.in vitro vytvor.tk.kultúry:lakť.kĺb
5t31a.5↔ O.ch.implant.in vitro vytvor.tk.kultúry:prox.radiou.k
5t31c.4↔ O.ch.vyhlad.chrupav[chondroplast]:lakťový kĺb
5t31c.5↔ O.ch.vyhlad.chrupav[chondroplast]:prox.radioulnár.kĺb
5t31d.4↔ Subchondr.otvor.kosti:lakť.kĺb
5t31d.5↔ Subchondr.otvor.kosti:prox.radiou.k
5t31h.4↔ Otv.ch.OP chrup.s transpl.chondroc.autológ.ind.matrix:lakť.k
5t31h.5↔ O.ch.OP chrup.s tx.chondroc.autol.ind.matrix:p.radiou.k
5t31j.4↔ Otv.ch.impl.neindiv.metalic.náhrady chrupav:lakť.k
5t31j.5↔ O.ch.impl.neindivid.metal.náhrady chrupav:pr.radiou.k
5t31k.4↔ Otv.chir.subch.otv.kosti vlož.nebunk.impl:lakť.kĺb
5t31k.5↔ O.ch.subchodrál.otv.kosti s vlož.nebunk.impl:p.radiou.k
5t31x.4↔ Iné otv.chir.OP na kĺbe a menisk:lakťový kĺb
5t31x.5↔ Iné otv.chir.OP na kĺbe a menisk:prox.radioulnár.kĺb
5t372↔ Otv.ch. sutúra prstenc.radioulnár.väzu(lig.anulare)
5t385↔ Artrodéza lakťového kĺbu
5t390.4↔ Otv.ch.rozdel/preruš.väzu:lakťový kĺb
5t390.5↔ O.ch.rozdel/prerušenie väzu:prox.radioulnár.kĺb
5t391.4↔ Otv.ch.artroríza:lakťový kĺb
5t391.5↔ Otv.ch.artroríza:prox.radioulnárny kĺb
5t392.4↔ Otv.ch.dočasné fixácie:lakťový kĺb
5t392.5↔ O.ch.dočasné fixácie:prox.radioulnár.kĺb
5t39x.4↔ Iné otv.ch.OP na kĺboch:lakťový kĺb
5t39x.5↔ Iné otv.ch.OP na kĺboch:prox.radioulnárny kĺb
5t402.4↔ ASK mobilizácia kĺbu(artrolýza):lakťový kĺb
5t402.5↔ ASK mobilizácia kĺbu(artrolýza):prox.radioulnár.kĺb
5t404.4↔ ASK odstr.voľných telies:lakťový kĺb
5t404.5↔ ASK odstr.voľných telies:prox.radioulnár.kĺb
5t405.4↔ ASK odstr.periartikul.kalcifikátov:lakťový kĺb
5t405.5↔ ASK odstr.periartikul.kalcifikátov:prox.radioulnár.kĺb
5t407.4↔ Artroskop.vlož.liek.nosiča:lakťový kĺb
5t413.4↔ Artroskop.totál.synovektómia:lakťový kĺb
5t413.5↔ Artroskop.totál.synovektómia:prox.radioulnár.kĺb
5t421.4↔ ASK refixácia osteochondr.fragm::lakťový kĺb
5t421.5↔ ASK refix.osteochon.fragm:prox.radioulná.kĺb
5t422.4↔ ASK subchondrál.spongioplastika:lakťový kĺb
5t422.5↔ ASK subchondr.spongioplastika:prox.radiouln.kĺb
5t427.4↔ Artroskop.transpl.chrupav:lakťový kĺb
5t427.5↔ ASK transplantácia chrupavky:prox.radioulnár.kĺb
5t428.4↔ ASK impl.in vitro vypest.tk.kultúr:lakťový kĺb
5t428.5↔ ASK impl.in.vitr.vypest.tk.kult:prox.radioul.kĺb
5t42e.4↔ ASK subch.otv.kosti-acelul.impl:lakťový kĺb
5t42e.5↔ ASK subch.otv.kosti-acelul.impl:prox.radiouln.kĺb
5t42f.4↔ ASK OP chrup.s transpl.chondr-autológ.ind.matrix:lakť.kĺb
5t42f.5↔ ASK OP chrup.s tx.chondr-autológ.ind.matr:prox.radioul.k
5t42h.4↔ ASK resekcia 1/viac.osteofytov:lakťový kĺb
5t42h.5↔ ASK resekcia 1/viac.osteofytov:prox.radioulnár.kĺb
5t42i.4↔ Iné artroskop.OP na chrup.a menisk:lakťový kĺb
5t42i.5↔ Iné ASK OP na chrup.a menisk:prox.radioulnár.kĺb
5t547↔ Implantácia protézy hlavičky ulny
5t594↔ Resekčná artroplastika na lakti
5t781.0↔ Radializácia pri vrodených anomáliách ruky

Výkon I21-2

5t002.e↔ Návrt:krčok stehennej kosti
5t003.e↔ Drenáž:krčok stehennej kosti
5t003.f↔ Drenáž:femur proximál.
5t003.g↔ Drenáž:femur diafyz.
5t003.h↔ Drenáž:femur distál.
5t004.e↔ Sept,asept.incíz.-komb.s ď.incíz.s vlož.nos.liek:krčok steh.k.
5t004.f↔ Sept,asept.incíz.-komb.s ď.incíz.s vlož.nosiča s liek:femur prox
5t004.g↔ Sept.,asept.incíz.-komb.s ď.incíz.s vlož.nosiča s liek:femur diaf
5t004.h↔ Sept,asept.incí.-komb.s ď.incíz.s vlož.nosiča s liek:femur dist.
5t007.e↔ Odstr.sekvestrov:krčok stehennej kosti
5t007.f↔ Odstr.sekvestrov:femur proximál.
5t007.g↔ Odstr.sekvestrov:femur diafyz.
5t007.h↔ Odstr.sekvestrov:femur distál.
5t008.e↔ Odstr.sekvestrov a vlož.nosiča s liekom:krčok steh.k.
5t008.f↔ Odstr.sekvestrov a vlož.nosiča s liekom:femur prox.
5t008.g↔ Odstr.sekvestrov a vlož.nosiča s liekom:femur diaf.
5t008.h↔ Odstr.sekvestrov a vlož.nosiča s liekom:femur dist.
5t00a.e↔ Vloženie nosiča s liekom:krčok steh.k.
5t00a.f↔ Vloženie nosiča s liekom:femur proximálny
5t00a.g↔ Vloženie nosiča s liekom:femur diafyzárny
5t00a.h↔ Vloženie nosiča s liekom:femur distál.
5t00b.e↔ Odstr.nosiča s liekom:krčok stehennej kosti
5t00b.f↔ Odstr.nosiča s liekom:femur proximálny
5t00b.g↔ Odstr.nosiča s liekom:femur diafyzárny
5t00b.h↔ Odstr.nosiča s liekom:femur distál.
5t00x.e↔ Iné incízie k.septické a aseptické:krčok steh.k.
5t00x.f↔ Iné septické a aseptické incízie:femur proximálny
5t00x.g↔ Iné septické a aseptické incízie:femur diafyzárny

5t00x.h↔ Iné septické a aseptické incízie:femur distál.
5t071.e↔ Odstr.skrutky, príp.revízia:krčok steh.k.
5t071.f↔ Odstr.skrutky, príp.revízia:femur prox.
5t071.g↔ Odstr.skrutky, príp.revízia:femur diaf.
5t071.h↔ Odstr.skrutky, príp.revízia:femur dist.
5t072.e↔ Odstr.drôtu, príp.revízia:krčok steh.k.
5t072.f↔ Odstr.drôtu, príp.revízia:femur prox.
5t072.g↔ Odstr.drôtu, príp.revízia:femur diaf.
5t072.h↔ Odstr.drôtu, príp.revízia:femur dist.
5t073.e↔ Odstr.dlahy, príp.revízia:krčok steh.k.
5t073.f↔ Odstr.dlahy, príp.revízia:femur prox.
5t073.g↔ Odstr.dlahy, príp.revízia:femur diaf.
5t073.h↔ Odstr.dlahy, príp.revízia:femur dist.
5t074.e↔ Odstr.ťah.serkláže, príp.revízia:krčok steh.k.
5t074.f↔ Odstr.ťah.serkláže, príp.revízia:femur prox.
5t074.g↔ Odstr.ťah.serkláže, príp.revízia:femur diaf.
5t074.h↔ Odstr.ťah.serkláže, príp.revízia:femur dist.
5t075.e↔ Ods.dyn.kompresív.skrutky,príp.revíz:krčok steh.k.
5t075.f↔ Odstr.dynam.kompresív.skrutky, príp.revízia:femur prox.
5t075.g↔ Odstr.dynam.kompresív.skrutky, príp.revízia:femur diaf.
5t075.h↔ Odstr.dynam.kompresív.skrutky, príp.revízia:femur dist.
5t076.e↔ Odstr.vnútrodreň.kl.bez zaist,príp.rev:krčok steh.k.
5t076.f↔ Odstr.vnútrodreň.klinca bez zaist,príp.rev:femur prox.
5t076.g↔ Odstr.vnútrodreň.kl.bez zaist,príp.rev:femur diaf.
5t076.h↔ Odstr.vnútrodreň.kl.bez zaist,príp.rev:femur dist.
5t077.f↔ Odstr.vnútrodreň.klinca zaist.,príp.revíz:femur prox.
5t077.g↔ Odstr.vnútrodreň.klinca zaist.,príp.revíz:femur diaf.
5t077.h↔ Odstr.vnútrodreň.klinca zaist.,príp.revíz:femur dist.
5t078.e↔ Odstr.vnútrodreň.klin.s kĺb.kompon,príp.revíz:krčok steh.k.
5t078.f↔ Odstr.vnútrodreň.klin.s kĺb.kompon,príp.revíz:femur prox.
5t078.g↔ Odstr.vnútrodreň.klin.s kĺb.kompon,príp.revíz:femur diaf.
5t078.h↔ Odstr.vnútrodreň.klin.s kĺb.kompon,príp.revíz:femur dist.
5t079.f↔ Odstr.klinca po transfixácii,pr.revíz:femur prox.
5t079.g↔ Odstr.klinca po transfixácii,pr.revíz:femur diaf.
5t079.h↔ Odstr.klinca po transfixácii,pr.revíz:femur dist.
5t07a.e↔ Odstr.intramedulár.prúta/drôtu,pr.rev:krčok steh.k.
5t07a.f↔ Odstr.intramedulár.prúta/drôtu,pr.rev:femur prox.
5t07a.g↔ Odstr.intramedulár.prúta/drôtu,pr.rev:femur diaf.
5t07a.h↔ Odstr.intramedulár.prúta/drôtu,pr.rev:femur dist.
5t07b.e↔ Odstr.uhlovostabil.dlahy,príp.revíz:krčok steh.k.
5t07b.f↔ Odstr.uhlovostabil.dlahy,príp.revíz:femur prox.
5t07b.g↔ Odstr.uhlovostabil.dlahy,príp.revíz:femur diaf.
5t07b.h↔ Odstr.uhlovostabil.dlahy,príp.revíz:femur dist.
5t07c.e↔ Odstr.uhlovej/kondylár.dlahy,príp.revíz:krčok steh.k.
5t07c.f↔ Odstr.uhlovej/kondylár.dlahy,príp.revíz:femur prox.
5t07c.g↔ Odstr.uhlovej/kondylár.dlahy,príp.revíz:femur diaf.
5t07c.h↔ Odstr.uhlovej/kondylár.dlahy,príp.revíz:femur dist.
5t07d.e↔ Odstránenie skoby, prípadne revízia:krčok steh.k.
5t07d.f↔ Odstránenie skoby, prípadne revízia:femur prox.
5t07d.g↔ Odstránenie skoby, prípadne revízia:femur diaf.
5t07d.h↔ Odstránenie skoby, prípadne revízia:femur dist.
5t07t.e↔ Odstr.vonkaj.fixátora,príp.revíz:krčok steh.k.
5t07t.f↔ Odstr.vonkaj.fixátora,príp.revíz:femur prox.
5t07t.g↔ Odstr.vonkaj.fixátora,príp.revíz:femur diaf.
5t07t.h↔ Odstr.vonkaj.fixátora,príp.revíz:femur dist.
5t07v.f↔ Odstr.kruh.vonkaj.fixátora,príp.revíz:femur prox.
5t07v.g↔ Odstr.kruh.vonkaj.fixátora,príp.revíz:femur diaf.
5t07v.h↔ Odstr.kruh.vonkaj.fixátora,príp.revíz:femur dist.
5t07x.e↔ Odstr.iného OSM,príp.revízia:krčok steh.k.
5t07x.f↔ Odstr.iného OSM,príp.revízia:femur prox.
5t07x.g↔ Odstr.iného OSM,príp.revízia:femur diaf.
5t07x.h↔ Odstr.iného OSM,príp.revízia:femur dist.
5t403.g↔ ASK odstránenie OSM:bedr.kĺb

08
I22

ADRG I22 Transplantácia tkaniva/kože, okrem na ruke, s komplikujúcou kontaláciou, výkon na viacerých lokalizáciách, Šaké poškodenie mäkkých castí alebo Šake CC

HDg nie je v I02-1 a výk. v tabuke I02-4 a (Komplikujúce kontalácie I alebo Výkon na viacerých lokalizáciach alebo diagnóza v tabuke I02-2 alebo PCCL > 2)

DRG I22A Transplantácia tkaniva/kože, okrem na ruke, s komplikujúcou kontaláciou, výkon na viacerých lokalizáciách, Šaké poškodenie mäkkých castí alebo komplexná transplantácia tkaniva s Šakými CC

Min. 1 výk. v tabuke I02-5 alebo Komplikujúce kontalácie I alebo Výkon na viacerých lokalizáciach alebo diagnóza v tabuke I02-2

DRG I22B Transplantácia tkaniva/kože, okrem na ruke, bez komplikujúcej kontalácie, bez výkonu na viacerých lokalizáciách, bez Šakého poškodenia mäkkých castí, bez komplexnej transplantácie tkaniva s Šakými CC

Hlavná diagnóza I02-1

Pozri stranu 207.

Diagnóza I02-2

Pozri stranu 208.

Výkon I02-4

Pozri stranu 208.

Výkon I02-5

Pozri stranu 219.

ADRG I23 Lokálna excízia a odstránenie osteosytetického materiálu okrem bedrového kĺbu a stehennej kosti

Výk. v tabuľke I23-1

DRG I23A Lokálna excízia a odstránenie osteosytetického materiálu okrem bedrového kĺbu a stehennej kosti s komplikovaným výkonom na kostiach

Výk. v tabuľke I23-2

DRG I23B Lokálna excízia a odstránenie osteosytetického materiálu okrem bedrového kĺbu a stehennej kosti bez komplikovaného výkonu na kostiach

Výkon I23-1

13a10.7	Biops.s incíziou klenby lebky s trepanáciou lebkových kostí
5a111	Resekcia nádoru klenby lebky
5a190.0	Exstirpácia nádoru klenby lebky v čelovej oblasti
5a190.1	Exstirpácia nádoru klenby lebky v okcipitoparietál.oblasti
5a190.2	Exstirpácia nádoru klenby lebky v subokcipitálnej oblasti
5a190.3	Exstirpácia nádoru klenby lebky v oblasti orbity
5a190.4	Exstirpácia nádoru klenby lebky v pterionálnej oblasti
5a302	Iné protibolestivé operačné výkony na mieche
5a307	Dekompresia intramedulárneho nádoru miechy
5a308	Evakuácia spontánneho hematómu miechového kanála
5a309	Evakuácia epidurálneho hematómu miechového kanála
5a30a	Pred./zad.rizotóm.miech.koreň./drez miech.léz.pre bolesť
5a30b	Dorzálna rizotómia pre neurogénny močový mechúr
5a30c	Deliberácia miechy a miechových nervov
5a30d	Deliberácia miechy a miechových nervov endoskopicky
5a30e.4	Deliberácia pripútanej miechy exstirp.lipómu z mieš.kónusu
5a30e.5	Deliberácia pripútanej miechy uvoľnením jazvy jazvovit.tk.
5a30e.6	Deliberácia pripútanej miechy znesením kostného výrastku
5a30k	Syringomyélia s terminálnou ventrikulostómiou
5a30o.9	Plastika otvoreného defektu proximálnej neurálnej rúry
5a30o.b	Plastika otvoreného defektu distálnej neurálnej rúry
5a30p.8	Plastika krytého defektu proximálnej neurálnej rúry
5a30p.a	Plastika krytého defektu distálnej neurálnej rúry
5a30r	Implantácia expanderu pred plastikou rozsiahleho defektu
5a310.3	Revízia imp.intratekálneho a/epidurálneho katétra
5a310.4	Revízia.impl.liek.pumpy na intratek./epidurál.pod.liekov
5a310.5	Revízia implantovaného podkožného rezervoára
5a310.7	Odstránenie impl.liek.pumpy na intratek.,epidurál.pod.liekov
5a310.8	Odstránenie implantovaného podkožného rezervoára
5a311.20	Odstránenie 1 perkut.stimulač.epidurál.elektródy
5a311.21	Odstrán.viac perkut.stimul.epidurál.elektród
5a311.22	Odstrán.1 chir.stimul.epidurál.elektródy
5a311.23	Odstrán.viac chir.stimul.epidurál.elektród
5a311.24	Odstrán.1 stimul.subarachnoideál.elektródy
5a311.25	Odstrán.viac stimul.subarachnoideál.elektród
5a311.31	Revízia 1 perkut.stimul.epidurál.elektródy
5a311.32	Revízia viac perkut.stimul.epidurál.elektód
5a311.33	Revízia 1 chir.stimul.epidurál.elektródy
5a311.34	Revízia viac chir.stimul.epidurál.elektród
5a311.35	Revízia 1 stimul.subarachnoid.elektródy
5a311.36	Revízia viac stimul.subarachnoid.elektród
5a311.8	Revíz.imp.neurost.epidurál.stim.mie.a stim.pred.koreň.mie
5a311.9	Odstr.imp.neurost.epid.st.mie.a stim.pred.kor.miechy
5a311.x	Iné operácie na mieche a miechových štruktúrach
5j496.0↔	Operácia pľúcnej sekvestrácie,torakotomicky
5j496.2↔	Operácia pľúcnej sekvestrácie,torakoskopicky
5j552	Implantácia bránicového ventilačného stimulátora
5j591	Extrakcia dlahy po operácii hrudníka
5j592	Extrakcia peloty
5j593	Operácia syndrómu hornej hrudnej apertúry
5j597	Exstirpácia cudzieho telesa z hrudníkovej dutiny
5j902	Retorakotómia,resternotómia,reoperácia v torakochirurgii
5k702	Perikardiotómia a kardiotómia:perikardiálna adheziolýza
5s11f.5	Odstr.osteosynt.materiálu na externú fixáciu mandibuly
5s212	Trepanácia maxily v rozsahu
5s290	Dekortikácia maxily
5s395	Dekortikácia mandibuly
5t003.0↔	Drenáž:klavikula
5t003.1↔	Drenáž:humerus proximál.
5t003.2↔	Drenáž:humerus diafyz.
5t003.3↔	Drenáž:humerus distál.
5t003.4↔	Drenáž:radius proximal.
5t003.5↔	Drenáž:radius diafyz.
5t003.6↔	Drenáž:radius distál.
5t003.7↔	Drenáž:ulna proximál.
5t003.8↔	Drenáž:ulna diafyz.
5t003.9↔	Drenáž:ulna distál.
5t003.c↔	Drenáž:falangy prstov ruky
5t003.d	Drenáž:panva
5t003.j↔	Drenáž:patela
5t003.k↔	Drenáž:tibia proximál.
5t003.m↔	Drenáž:tibia diafyz.
5t003.n↔	Drenáž:tibia distál.
5t003.p↔	Drenáž:fibula proximál.
5t003.q↔	Drenáž:fibula diafyz.
5t003.r↔	Drenáž:fibula distál.
5t003.w↔	Drenáž:falangy prstov nohy
5t003.x	Drenáž:ostatné kosti
5t003.z↔	Drenáž:skapula
5t004.0↔	Sept,asept.incí.-komb.s ď.incíz.s vlož.nosiča s liek:klavikula
5t004.1↔	Sept,asept.incíz.-komb.s ď.incíz.s vlož.nosiča s liek:hum.prox.
5t004.2↔	Sept,asept.incíz.-komb.s ď.incíz.s vlož.nosiča s liek:humer diaf.
5t004.3↔	Sept,asept.incí.-komb.s ď.incíz.s vlož.nosiča s liek:humer dist.
5t004.4↔	Sept,asept.incíz.-komb.s ď.incí.s vlož.nosiča s liek:radius pr.
5t004.5↔	Sept,asept.incí.-komb.s ď.incíz.s vlož.nosiča s liek:rad.diaf.
5t004.6↔	Sept,asept.incí.-komb.s ď.incí.s vlož.nosiča s liek:radius dist.
5t004.7↔	Sept,asept.incí.-komb.s ď.incíz.s vlož.nosiča s liek:ulna prox.
5t004.8↔	Sept,asept.incíz.-komb.s ď.incíz.s vlož.nosiča s liek:ulna diaf.
5t004.9↔	Sept.,asept.incíz.-komb.s ď.incíz.s vlož.nosiča s liek:ulna dist
5t004.c↔	Sept.,asept.incíz.-komb.s ďal.incíz.s vlož.nosiča s liek:fal.pr.r.
5t004.d	Sept.,asept.incíz.-komb.s ďal.incíz.s vlož.nosiča s liek:panva
5t004.j↔	Sept.,asept.incíz.-komb.s ďal.incíz.s vlož.nosiča s liek:patela
5t004.k↔	Sept.,asept.incíz.-komb.s ď.incíz.s vlož.nosiča s liek:tibia prox.
5t004.m↔	Sept,asept.incíz.-komb.s ď.incíz.s vlož.nosiča s liek:tibia diaf.
5t004.n↔	Sept,asept.incíz.-komb.s ď.incíz.s vlož.nosiča s liek:tibia dist.
5t004.p↔	Sept.,asept.incíz.-komb.s ď.incíz.s vlož.nosiča s liek:fib.prox
5t004.q↔	Sept.,asept.incí.-komb.s ďal.incíz.s vlož.nosiča s liek:fib.diaf
5t004.r↔	Sept.,asept.incíz.-komb.s ďal.incíz.s vlož.nos.s liek:fib.dist.
5t004.w↔	Sept,asept.incí.-komb.s ď.incí.s vlož.nosiča s liek:falangy pr.n.
5t004.x	Sept,asept.incíz.-komb.s ď.incíz.s vlož.nosiča s liek:ostatné k.
5t004.z↔	Sept,asept.incí.-komb.s ď.incí.s vlož.nosiča s liek:skapula
5t007.0↔	Odstr.sekvestrov:klavikula
5t007.1↔	Odstr.sekvestrov:humerus proximál.
5t007.2↔	Odstr.sekvestrov:humerus diafyz.
5t007.3↔	Odstr.sekvestrov:humerus distál.
5t007.4↔	Odstr.sekvestrov:radius proximal.
5t007.5↔	Odstr.sekvestrov:radius diafyz.
5t007.6↔	Odstr.sekvestrov:radius distál.
5t007.7↔	Odstr.sekvestrov:ulna proximál.
5t007.8↔	Odstr.sekvestrov:ulna diafyz.

5t007.9↔	Odstr.sekvestrov:ulna distál.
5t007.c↔	Odstr.sekvestrov:falangy prstov ruky
5t007.d	Odstr.sekvestrov:panva
5t007.j↔	Odstr.sekvestrov:patela
5t007.k↔	Odstr.sekvestrov:tibia proximál.
5t007.m↔	Odstr.sekvestrov:tibia diafyz.
5t007.n↔	Odstr.sekvestrov:tibia distál.
5t007.p↔	Odstr.sekvestrov:fibula proximál.
5t007.q↔	Odstr.sekvestrov:fibula diafyz.
5t007.r↔	Odstr.sekvestrov:fibula distál.
5t007.w↔	Odstr.sekvestrov:falangy prstov nohy
5t007.x	Odstr.sekvestrov:ostatné kosti
5t007.z↔	Odstr.sekvestrov:skapula
5t008.0↔	Odstr.sekvestrov a vlož.nosiča s liekom:klavikula
5t008.1↔	Odstr.sekvestrov a vlož.nosiča s liekom:humerus prox.
5t008.2↔	Odstr.sekvestrov a vlož.nosiča s liekom:humerus diafyz.
5t008.3↔	Odstr.sekvestrov a vlož.nosiča s liekom:humerus dist.
5t008.4↔	Odstr.sekvestrov a vlož.nosiča s liekom:radius prox.
5t008.5↔	Odstr.sekvestrov a vlož.nosiča s liekom:radius diaf.
5t008.6↔	Odstr.sekvestrov a vlož.nosiča s liekom:radius distál.
5t008.7↔	Odstr.sekvestrov a vlož.nosiča s liekom:ulna prox.
5t008.8↔	Odstr.sekvestrov a vlož.nosiča s liekom:ulna diafyz.
5t008.9↔	Odstr.sekvestrov a vlož.nosiča s liekom:ulna distál.
5t008.c↔	Odstr.sekvestrov a vlož.nosiča s liekom:falangy pr.r.
5t008.d	Odstr.sekvestrov a vloženie nosiča s liekom:panva
5t008.j↔	Odstr.sekvestrov a vloženie nosiča s liekom:patela
5t008.k↔	Odstr.sekvestrov a vlož.nosiča s liekom:tibia prox.
5t008.m↔	Odstr.sekvestrov a vlož.nosiča s liekom:tibia diaf.
5t008.n↔	Odstr.sekvestrov a vlož.nosiča s liekom:tibia dist.
5t008.p↔	Odstr.sekvestrov a vlož.nosiča s liekom:fibula prox.
5t008.q↔	Odstr.sekvestrov a vlož.nosiča s liekom:fibula diaf.
5t008.r↔	Odstr.sekvestrov a vlož.nosiča s liekom:fibula dist.
5t008.w↔	Odstr.sekvestrov a vlož.nosiča s liekom:falangy pr.n.
5t008.x	Odstr.sekvestrov a vlož.nosiča s liekom:ostatné k.
5t008.z↔	Odstr.sekvestrov a vloženie nosiča s liekom:skapula
5t00a.0↔	Vloženie nosiča s liekom:klavikula
5t00a.1↔	Vloženie nosiča s liekom:humerus proximál.
5t00a.2↔	Vloženie nosiča s liekom:humerus diafyz.
5t00a.3↔	Vloženie nosiča s liekom:humerus distál.
5t00a.4↔	Vloženie nosiča s liekom:radius proximal
5t00a.5↔	Vloženie nosiča s liekom:radius diafýza
5t00a.6↔	Vloženie nosiča s liekom:radius distál.
5t00a.7↔	Vloženie nosiča s liekom:ulna proximálna
5t00a.8↔	Vloženie nosiča s liekom:ulna diafyzárna
5t00a.9↔	Vloženie nosiča s liekom:ulna distálna
5t00a.c↔	Vloženie nosiča s liekom:falangy prstov ruky
5t00a.d	Vloženie nosiča s liekom:panva
5t00a.j↔	Vloženie nosiča s liekom:patela
5t00a.k↔	Vloženie nosiča s liekom:tibia proximálna
5t00a.m↔	Vloženie nosiča s liekom:tibia diafyzárna
5t00a.n↔	Vloženie nosiča s liekom:tibia distálna
5t00a.p↔	Vloženie nosiča s liekom:fibula proximálna
5t00a.q↔	Vloženie nosiča s liekom:fibula diafyzárna
5t00a.r↔	Vloženie nosiča s liekom:fibula distálna
5t00a.w↔	Vloženie nosiča s liekom:falangy prstov nohy
5t00a.x	Vloženie nosiča s liekom:ostatné kosti
5t00a.z↔	Vloženie nosiča s liekom:skapula
5t00b.0↔	Odstr.nosiča s liekom:klavikula
5t00b.1↔	Odstr.nosiča s liekom:humerus proximálny
5t00b.2↔	Odstr.nosiča s liekom:humerus diafýza
5t00b.3↔	Odstr.nosiča s liekom:humerus distál.
5t00b.4↔	Odstr.nosiča s liekom:radius proximal
5t00b.5↔	Odstr.nosiča s liekom:radius diafýza
5t00b.6↔	Odstr.nosiča s liekom:radius distál.
5t00b.7↔	Odstr.nosiča s liekom:ulna proximálna
5t00b.8↔	Odstr.nosiča s liekom:ulna diafyzárna
5t00b.9↔	Odstr.nosiča s liekom:ulna distálna
5t00b.c↔	Odstr.nosiča s liekom:falangy prstov ruky
5t00b.d	Odstr.nosiča s liekom:panva
5t00b.j↔	Odstr.nosiča s liekom:patela
5t00b.k↔	Odstr.nosiča s liekom:tibia proximálna
5t00b.m↔	Odstr.nosiča s liekom:tibia diafyzárna
5t00b.n↔	Odstr.nosiča s liekom:tibia distálna
5t00b.p↔	Odstr.nosiča s liekom:fibula proximálna
5t00b.q↔	Odstr.nosiča s liekom:fibula diafyzárna
5t00b.r↔	Odstr.nosiča s liekom:fibula distálna
5t00b.w↔	Odstr.nosiča s liekom:falangy prstov nohy
5t00b.x	Odstr.nosiča s liekom:ostatné kosti
5t00b.z↔	Odstr.nosiča s liekom:skapula
5t00x.0↔	Iné septické a aseptické incízie:klavikula
5t00x.1↔	Iné septické a aseptické incízie:humerus proximálny
5t00x.2↔	Iné septické a aseptické incízie:humerus diafýza
5t00x.3↔	Iné septické a aseptické incízie:humerus distál.
5t00x.4↔	Iné septické a aseptické incízie:radius prox.
5t00x.5↔	Iné septické a aseptické incízie:radius diafýza
5t00x.6↔	Iné septické a aseptické incízie:radius distál.
5t00x.7↔	Iné septické a aseptické incízie:ulna proximálna
5t00x.8↔	Iné septické a aseptické incízie:ulna diafyzárna
5t00x.9↔	Iné septické a aseptické incízie:ulna distálna
5t00x.c↔	Iné septické a aseptické incízie:falangy prstov r.
5t00x.d	Iné septické a aseptické incízie:panva
5t00x.j↔	Iné septické a aseptické incízie:patela
5t00x.k↔	Iné septické a aseptické incízie:tibia proximálna
5t00x.m↔	Iné septické a aseptické incízie:tibia diaf.
5t00x.n↔	Iné septické a aseptické incízie:tibia distálna
5t00x.p↔	Iné septické a aseptické incízie:fibula proxim.
5t00x.q↔	Iné septické a aseptické incízie:fibula diafyz.
5t00x.r↔	Iné septické a aseptické incízie:fibula distálna
5t00x.w↔	Iné septické a aseptické incízie:falangy prstov nohy
5t00x.x	Iné septické a aseptické incízie:ostatné k.
5t00x.z↔	Iné septické a aseptické incízie:skapula
5t071.0↔	Odstr.skrutky, príp.revízia:klavikula
5t071.1↔	Odstr.skrutky, príp.revízia:humerus prox.
5t071.2↔	Odstr.skrutky, príp.revízia:humerus diaf.
5t071.3↔	Odstr.skrutky, príp.revízia:humerus dist.
5t071.4↔	Odstr.skrutky, príp.revízia:radius prox.
5t071.5↔	Odstr.skrutky, príp.revízia:radius diaf.
5t071.6↔	Odstr.skrutky, príp.revízia:radius distál.
5t071.7↔	Odstr.skrutky, príp.revízia:ulna prox.
5t071.8↔	Odstr.skrutky, príp.revízia:ulna diaf.
5t071.9↔	Odstr.skrutky, príp.revízia:ulna distálna
5t071.a↔	Odstr.skrutky, príp.revízia:karpálne k.
5t071.b↔	Odstr.skrutky, príp.revízia:metakarp.k.
5t071.c↔	Odstr.skrutky, príp.revízia:falangy pr.r.
5t071.d	Odstr.skrutky, príp.revízia:panva
5t071.j↔	Odstr.skrutky, príp.revízia:patela
5t071.k↔	Odstr.skrutky, príp.revízia:tibia prox.
5t071.m↔	Odstr.skrutky, príp.revízia:tibia diaf.
5t071.n↔	Odstr.skrutky, príp.revízia:tibia dist.
5t071.p↔	Odstr.skrutky, príp.revízia:fibula prox.
5t071.q↔	Odstr.skrutky, príp.revízia:fibula diaf.
5t071.r↔	Odstr.skrutky, príp.revízia:fibula dist.
5t071.s↔	Odstr.skrutky, príp.revízia:talus
5t071.t↔	Odstr.skrutky, príp.revízia:kalkaneus
5t071.u↔	Odstr.skrutky, príp.revízia:tarzálne k.
5t071.v↔	Odstr.skrutky, príp.revízia:metatarz.k.
5t071.w↔	Odstr.skrutky, príp.revízia:falangy pr.n.
5t071.x	Odstr.skrutky, príp.revízia:ostatné k.
5t071.z↔	Odstr.skrutky, príp.revízia:skapula
5t072.0↔	Odstr.drôtu, príp.revízia:klavikula
5t072.1↔	Odstr.drôtu, príp.revízia:humerus prox.
5t072.2↔	Odstr.drôtu, príp.revízia:humerus diafýza
5t072.3↔	Odstr.drôtu, príp.revízia:humerus dist.
5t072.4↔	Odstr.drôtu, príp.revízia:radius prox.
5t072.5↔	Odstr.drôtu, príp.revízia:radius diaf.
5t072.6↔	Odstr.drôtu, príp.revízia:radius distál.
5t072.7↔	Odstr.drôtu, príp.revízia:ulna prox.
5t072.8↔	Odstr.drôtu, príp.revízia:ulna diafyzárna
5t072.9↔	Odstr.drôtu, príp.revízia:ulna distálna
5t072.a↔	Odstr.drôtu, príp.revízia:karpálne k.

5t072.b↔ Odstr.drôtu, príp.revízia:metakarpálne k.
5t072.c↔ Odstr.drôtu, príp.revízia:falangy pr.r.
5t072.d Odstr.drôtu, príp.revízia:panva
5t072.j↔ Odstr.drôtu, príp.revízia:patela
5t072.k↔ Odstr.drôtu, príp.revízia:tibia prox.
5t072.m↔ Odstr.drôtu, príp.revízia:tibia diaf.
5t072.n↔ Odstr.drôtu, príp.revízia:tibia dist.
5t072.p↔ Odstr.drôtu, príp.revízia:fibula prox.
5t072.q↔ Odstr.drôtu, príp.revízia:fibula diaf.
5t072.r↔ Odstr.drôtu, príp.revízia:fibula dist.
5t072.s↔ Odstr.drôtu, príp.revízia:talus
5t072.t↔ Odstr.drôtu, príp.revízia:kalkaneus
5t072.u↔ Odstr.drôtu, príp.revízia:tarzálne k.
5t072.v↔ Odstr.drôtu, príp.revízia:metatarzálne k.
5t072.w↔ Odstr.drôtu, príp.revízia:falangy pr.n.
5t072.x Odstr.drôtu, príp.revízia:ostatné k.
5t072.z↔ Odstr.drôtu, príp.revízia:skapula
5t073.0↔ Odstr.dlahy, príp.revízia:klavikula
5t073.1↔ Odstr.dlahy, príp.revízia:humerus prox.
5t073.2↔ Odstr.dlahy, príp.revízia:humerus diafýza
5t073.3↔ Odstr.dlahy, príp.revízia:humerus dist.
5t073.4↔ Odstr.dlahy, príp.revízia:radius prox.
5t073.5↔ Odstr.dlahy, príp.revízia:radius diaf.
5t073.6↔ Odstr.dlahy, príp.revízia:radius distál.
5t073.7↔ Odstr.dlahy, príp.revízia:ulna prox.
5t073.8↔ Odstr.dlahy, príp.revízia:ulna diafyzárna
5t073.9↔ Odstr.dlahy, príp.revízia:ulna distálna
5t073.a↔ Odstr.dlahy, príp.revízia:karpálne k.
5t073.b↔ Odstr.dlahy, príp.revízia:metakarpálne k.
5t073.c↔ Odstr.dlahy, príp.revízia:falangy pr.r.
5t073.d Odstr.dlahy, príp.revízia:panva
5t073.k↔ Odstr.dlahy, príp.revízia:tibia prox.
5t073.m↔ Odstr.dlahy, príp.revízia:tibia diaf.
5t073.n↔ Odstr.dlahy, príp.revízia:tibia dist.
5t073.p↔ Odstr.dlahy, príp.revízia:fibula prox.
5t073.q↔ Odstr.dlahy, príp.revízia:fibula diaf.
5t073.r↔ Odstr.dlahy, príp.revízia:fibula dist.
5t073.s↔ Odstr.dlahy, príp.revízia:talus
5t073.t↔ Odstr.dlahy, príp.revízia:kalkaneus
5t073.u↔ Odstr.dlahy, príp.revízia:tarzálne k.
5t073.v↔ Odstr.dlahy, príp.revízia:metatarzálne k.
5t073.w↔ Odstr.dlahy, príp.revízia:falangy pr.n.
5t073.x Odstr.dlahy, príp.revízia:ostatné k.
5t073.z↔ Odstr.dlahy, príp.revízia:skapula
5t074.0↔ Odstr.ťah.serkláže, príp.revízia:klavikula
5t074.1↔ Odstr.ťah.serkláže, príp.revízia:humerus prox.
5t074.2↔ Odstr.ťah.serkláže, príp.revízia:humerus diaf.
5t074.3↔ Odstr.ťah.serkláže, príp.revízia:humerus dist.
5t074.4↔ Odstr.ťah.serkláže, príp.revízia:radius prox.
5t074.5↔ Odstr.ťah.serkláže, príp.revízia:radius diaf.
5t074.6↔ Odstr.ťah.serkláže, príp.revízia:radius distál.
5t074.7↔ Odstr.ťah.serkláže, príp.revízia:ulna prox.
5t074.8↔ Odstr.ťah.serkláže, príp.revízia:ulna diaf.
5t074.9↔ Odstr.ťah.serkláže, príp.revízia:ulna dist.
5t074.a↔ Odstr.ťah.serkláže, príp.revízia:karpálne k.
5t074.b↔ Odstr.ťah.serkláže, príp.revízia:metakarp.k.
5t074.c↔ Odstr.ťah.serkláže, príp.revízia:falangy pr.r.
5t074.d Odstr.ťah.serkláže, príp.revízia:panva
5t074.j↔ Odstr.ťah.serkláže, príp.revízia:patela
5t074.k↔ Odstr.ťah.serkláže, príp.revízia:tibia prox.
5t074.m↔ Odstr.ťah.serkláže, príp.revízia:tibia diaf.
5t074.n↔ Odstr.ťah.serkláže, príp.revízia:tibia dist.
5t074.p↔ Odstr.ťah.serkláže, príp.revízia:fibula prox.
5t074.q↔ Odstr.ťah.serkláže, príp.revízia:fibula diaf.
5t074.r↔ Odstr.ťah.serkláže, príp.revízia:fibula dist.
5t074.s↔ Odstr.ťah.serkláže, príp.revízia:talus
5t074.t↔ Odstr.ťah.serkláže, príp.revízia:kalkaneus
5t074.u↔ Odstr.ťah.serkláže, príp.revízia:tarzálne k.
5t074.v↔ Odstr.ťah.serkláže, príp.revízia:metatarz.k.
5t074.w↔ Odstr.ťah.serkláže, príp.revízia:falangy pr.n.
5t074.x Odstr.ťah.serkláže, príp.revízia:ostatné k.
5t074.z↔ Odstr.ťah.serkláže, príp.revízia:skapula
5t075.x Odstr.dynam.kompresív.skrutky, príp.revízia:ostatné k.
5t076.1↔ Odstr.vnútrodreň.kl.bez zaist,príp.rev:humerus prox.
5t076.2↔ Odstr.vnútrodreň.kl.bez zaist,príp.rev:humerus diaf.
5t076.3↔ Odstr.vnútrodreň.kl.bez zaist,príp.rev:humerus dist.
5t076.4↔ Odstr.vnútrodreň.kl.bez zaist,príp.rev:radius prox.
5t076.5↔ Odstr.vnútrodreň.kl.bez zaist,príp.rev:radius diaf.
5t076.6↔ Odstr.vnútrodreň.kl.bez zaist,príp.rev:radius distál.
5t076.7↔ Odstr.vnútrodreň.kl.bez zaist,príp.rev:ulna prox.
5t076.8↔ Odstr.vnútrodreň.kl.bez zaistenia,príp.rev:ulna diaf.
5t076.9↔ Odstr.vnútrodreň.kl.bez zaistenia,príp.rev:ulna dist.
5t076.k↔ Odstr.vnútrodreň.kl.bez zaist,príp.rev:tibia prox.
5t076.m↔ Odstr.vnútrodreň.kl.bez zaist,príp.rev:tibia diaf.
5t076.n↔ Odstr.vnútrodreň.kl.bez zaist,príp.rev:tibia dist.
5t076.p↔ Odstr.vnútrodreň.kl.bez zaist,príp.rev:fibula prox.
5t076.r↔ Odstr.vnútrodreň.kl.bez zaist,príp.rev:fibula dist.
5t076.x Odstr.vnútrodreň.klinca bez zaistenia,príp.revíz:ost.k.
5t077.1↔ Odstr.vnútrodreň.klinca zaist.,príp.revíz:humerus prox.
5t077.2↔ Odstr.vnútrodreň.klinca zaist.,príp.revíz:humerus diaf.
5t077.3↔ Odstr.vnútrodreň.klinca zaist.,príp.revíz:humerus dist.
5t077.4↔ Odstr.vnútrodreň.klinca zaist.,príp.revíz:radius prox.
5t077.5↔ Odstr.vnútrodreň.klinca zaist.,príp.revíz:radius diaf.
5t077.6↔ Odstr.vnútrodreň.klinca zaist.,príp.revíz:radius distál.
5t077.7↔ Odstr.vnútrodreň.klinca zaist.,príp.revíz:ulna prox.
5t077.8↔ Odstr.vnútrodreň.klinca zaist.,príp.revíz:ulna diaf.
5t077.9↔ Odstr.vnútrodreň.klinca zaist.,príp.revíz:ulna dist.
5t077.k↔ Odstr.vnútrodreň.klinca zaist.,príp.revíz:tibia prox.
5t077.m↔ Odstr.vnútrodreň.klinca zaist.,príp.revíz:tibia diaf.
5t077.n↔ Odstr.vnútrodreň.klinca zaist.,príp.revíz:tibia dist.
5t077.p↔ Odstr.vnútrodreň.klinca zaist.,príp.revíz:fibula prox.
5t077.r↔ Odstr.vnútrodreň.klinca zaist.,príp.revíz:fibula dist.
5t077.x Odstr.vnútrodreň.klinca zaisten.,príp.revíz:ost.k.
5t078.x Odstr.vnútrodreň.klin.s kĺb.kompon,príp.revíz:ostatné k.
5t079.1↔ Odstr.klinca po transfixácii,pr.revíz:humerus prox.
5t079.2↔ Odstr.klinca po transfixácii,pr.revíz:humerus diaf.
5t079.3↔ Odstr.klinca po transfixácii,pr.revíz:humerus dist.
5t079.4↔ Odstr.klinca po transfixácii,pr.revíz:radius prox.
5t079.5↔ Odstr.klinca po transfixácii,pr.revíz:radius diaf.
5t079.6↔ Odstr.klinca po transfixácii,pr.revíz:radius distál.
5t079.7↔ Odstr.klinca po transfixácii,pr.revíz:ulna prox.
5t079.8↔ Odstr.klinca po transfixácii,pr.revíz:ulna diaf.
5t079.9↔ Odstr.klinca po transfixácii,pr.revíz:ulna dist.
5t079.k↔ Odstr.klinca po transfixácii,pr.revíz:tibia prox.
5t079.m↔ Odstr.klinca po transfixácii,pr.revíz:tibia diaf.
5t079.n↔ Odstr.klinca po transfixácii,pr.revíz:tibia dist.
5t079.x Odstr.klinca po transfixácii,pr.revíz:ostatné k.
5t07a.0↔ Odstr.intramedulár.prúta/drôtu,pr.rev:klavikula
5t07a.1↔ Odstr.intramedulár.prúta/drôtu,pr.rev:humerus prox.
5t07a.2↔ Odstr.intramedulár.prúta/drôtu,pr.rev:humerus diaf.
5t07a.3↔ Odstr.intramedulár.prúta/drôtu,pr.rev:humerus dist.
5t07a.4↔ Odstr.intramedulár.prúta/drôtu,pr.rev:radius prox.
5t07a.5↔ Odstr.intramedulár.prúta/drôtu,pr.rev:radius diaf.
5t07a.6↔ Odstr.intramedulár.prúta/drôtu,pr.rev:radius distál.
5t07a.7↔ Odstr.intramedulár.prúta/drôtu,pr.rev:ulna prox.
5t07a.8↔ Odstr.intramedulár.prúta/drôtu,pr.rev:ulna diaf.
5t07a.9↔ Odstr.intramedulár.prúta/drôtu,pr.rev:ulna dist.
5t07a.b↔ Odstr.intramedulár.prúta/drôtu,pr.rev:metakarp.k.
5t07a.c↔ Odstr.intramedulár.prúta/drôtu,pr.rev:falangy pr.r.
5t07a.j↔ Odstr.intramedulár.prúta/drôtu,pr.rev:patela
5t07a.k↔ Odstr.intramedulár.prúta/drôtu,pr.rev:tibia prox.
5t07a.m↔ Odstr.intramedulár.prúta/drôtu,pr.rev:tibia diaf.
5t07a.n↔ Odstr.intramedulár.prúta/drôtu,pr.rev:tibia dist.
5t07a.p↔ Odstr.intramedulár.prúta/drôtu,pr.rev:fibula prox.
5t07a.q↔ Odstr.intramedulár.prúta/drôtu,pr.rev:fibula diaf.
5t07a.r↔ Odstr.intramedulár.prúta/drôtu,pr.rev:fibula dist.
5t07a.s↔ Odstr.intramedulár.prúta/drôtu,pr.rev:talus
5t07a.t↔ Odstr.intramedulár.prúta/drôtu,pr.rev:kalkaneus
5t07a.v↔ Odstr.intramedulár.prúta/drôtu,pr.rev:metatarz.k.
5t07a.w↔ Odstr.intramedulár.prúta/drôtu,pr.rev:falangy pr.n.

5t07a.x	Odstr.intramedulár.prúta/drôtu,pr.rev:ostatné k.
5t07a.z↔	Odstr.intramedulár.prúta/drôtu,pr.rev:skapula
5t07b.0↔	Odstr.uhlovostabil.dlahy,príp.revíz:klavikula
5t07b.1↔	Odstr.uhlovostabil.dlahy,príp.revíz:humerus prox.
5t07b.2↔	Odstr.uhlovostabil.dlahy,príp.revíz:humerus diaf.
5t07b.3↔	Odstr.uhlovostabil.dlahy,príp.revíz:humerus dist.
5t07b.4↔	Odstr.uhlovostabil.dlahy,príp.revíz:radius prox.
5t07b.5↔	Odstr.uhlovostabil.dlahy,príp.revíz:radius diaf.
5t07b.6↔	Odstr.uhlovostabil.dlahy,príp.revíz:radius distál.
5t07b.7↔	Odstr.uhlovostabil.dlahy,príp.revíz:ulna prox.
5t07b.8↔	Odstr.uhlovostabil.dlahy,príp.revíz:ulna diaf.
5t07b.9↔	Odstr.uhlovostabil.dlahy,príp.revíz:ulna dist.
5t07b.a↔	Odstr.uhlovostabil.dlahy,príp.revíz:karpálne k.
5t07b.b↔	Odstr.uhlovostabil.dlahy,príp.revíz:metakarp.k.
5t07b.c↔	Odstr.uhlovostabil.dlahy,príp.revíz:falangy pr.r.
5t07b.d	Odstr.uhlovostabil.dlahy,príp.revíz:panva
5t07b.k↔	Odstr.uhlovostabil.dlahy,príp.revíz:tibia prox.
5t07b.m↔	Odstr.uhlovostabil.dlahy,príp.revíz:tibia diaf.
5t07b.n↔	Odstr.uhlovostabil.dlahy,príp.revíz:tibia dist.
5t07b.p↔	Odstr.uhlovostabil.dlahy,príp.revíz:fibula prox.
5t07b.q↔	Odstr.uhlovostabil.dlahy,príp.revíz:fibula diaf.
5t07b.r↔	Odstr.uhlovostabil.dlahy,príp.revíz:fibula dist.
5t07b.s↔	Odstr.uhlovostabil.dlahy,príp.revíz:talus
5t07b.t↔	Odstr.uhlovostabil.dlahy,príp.revíz:kalkaneus
5t07b.u↔	Odstr.uhlovostabil.dlahy,príp.revíz:tarzálne k.
5t07b.v↔	Odstr.uhlovostabil.dlahy,príp.revíz:metatarz.k.
5t07b.w↔	Odstr.uhlovostabil.dlahy,príp.revíz:falangy pr.n.
5t07b.x	Odstr.uhlovostabil.dlahy,príp.revíz:ostatné k.
5t07b.z↔	Odstr.uhlovostabil.dlahy,príp.revíz:skapula
5t07c.1↔	Odstr.uhlovej/kondylár.dlahy,príp.revíz:humerus prox.
5t07c.3↔	Odstr.uhlovej/kondylár.dlahy,príp.revíz:humerus dist.
5t07c.k↔	Odstr.uhlovej/kondylár.dlahy,príp.revíz:tibia prox.
5t07c.n↔	Odstr.uhlovej/kondylár.dlahy,príp.revíz:tibia dist.
5t07c.x	Odstr.uhlovej/kondylár.dlahy,príp.revíz:ostatné k.
5t07d.0↔	Odstránenie skoby, prípadne revízia:klavikula
5t07d.1↔	Odstránenie skoby, prípadne revízia:humerus prox.
5t07d.2↔	Odstránenie skoby, prípadne revízia:humerus diafýza
5t07d.3↔	Odstránenie skoby, prípadne revízia:humerus dist.
5t07d.4↔	Odstránenie skoby, prípadne revízia:radius prox.
5t07d.5↔	Odstránenie skoby, prípadne revízia:radius diaf.
5t07d.6↔	Odstránenie skoby, prípadne revízia:radius distál.
5t07d.7↔	Odstránenie skoby, prípadne revízia:ulna prox.
5t07d.8↔	Odstránenie skoby, prípadne revízia:ulna diafyzárna
5t07d.9↔	Odstránenie skoby, prípadne revízia:ulna distálna
5t07d.a↔	Odstránenie skoby, prípadne revízia:karpálne k.
5t07d.b↔	Odstránenie skoby, prípadne revízia:metakarpálne k.
5t07d.c↔	Odstránenie skoby, prípadne revízia:falangy pr.r.
5t07d.d	Odstránenie skoby, prípadne revízia:panva
5t07d.j↔	Odstránenie skoby, prípadne revízia:patela
5t07d.k↔	Odstránenie skoby, prípadne revízia:tibia prox.
5t07d.m↔	Odstránenie skoby, prípadne revízia:tibia diaf.
5t07d.n↔	Odstránenie skoby, prípadne revízia:tibia dist.
5t07d.p↔	Odstránenie skoby, prípadne revízia:fibula prox.
5t07d.q↔	Odstránenie skoby, prípadne revízia:fibula diaf.
5t07d.r↔	Odstránenie skoby, prípadne revízia:fibula dist.
5t07d.s↔	Odstránenie skoby, prípadne revízia:talus
5t07d.t↔	Odstránenie skoby, prípadne revízia:kalkaneus
5t07d.u↔	Odstránenie skoby, prípadne revízia:tarzálne k.
5t07d.v↔	Odstránenie skoby, prípadne revízia:metatarzálne k.
5t07d.w↔	Odstránenie skoby, prípadne revízia:falangy pr.n.
5t07d.x	Odstránenie skoby, prípadne revízia:ostatné k.
5t07d.z↔	Odstránenie skoby, prípadne revízia:skapula
5t07e.0↔	Odstr.vnútor.predlž./posuv.syst,príp.revíz:klavikula
5t07e.1↔	Odstr.vnút.predlž./posuv.syst, príp.revíz:humerus prox.
5t07t.0↔	Odstr.vonkaj.fixátora,príp.revíz:klavikula
5t07t.1↔	Odstr.vonkaj.fixátora,príp.revíz:humerus prox.
5t07t.2↔	Odstr.vonkaj.fixátora,príp.revíz:humerus diaf.
5t07t.3↔	Odstr.vonkaj.fixátora,príp.revíz:humerus dist.
5t07t.4↔	Odstr.vonkaj.fixátora,príp.revíz:radius prox.
5t07t.5↔	Odstr.vonkaj.fixátora,príp.revíz:radius diaf.
5t07t.6↔	Odstr.vonkaj.fixátora,príp.revíz:radius distál.
5t07t.7↔	Odstr.vonkaj.fixátora,príp.revíz:ulna prox.
5t07t.8↔	Odstr.vonkaj.fixátora,príp.revíz:ulna diaf.
5t07t.9↔	Odstr.vonkaj.fixátora,príp.revíz:ulna dist.
5t07t.a↔	Odstr.vonkaj.fixátora,príp.revíz:karpálne k.
5t07t.b↔	Odstr.vonkaj.fixátora,príp.revíz:metakarp.k.
5t07t.c↔	Odstr.vonkaj.fixátora,príp.revíz:falangy pr.r.
5t07t.d	Odstr.vonkaj.fixátora,príp.revíz:panva
5t07t.j↔	Odstr.vonkaj.fixátora,príp.revíz:patela
5t07t.k↔	Odstr.vonkaj.fixátora,príp.revíz:tibia prox.
5t07t.m↔	Odstr.vonkaj.fixátora,príp.revíz:tibia diaf.
5t07t.n↔	Odstr.vonkaj.fixátora,príp.revíz:tibia dist.
5t07t.p↔	Odstr.vonkaj.fixátora,príp.revíz:fibula prox.
5t07t.q↔	Odstr.vonkaj.fixátora,príp.revíz:fibula diaf.
5t07t.r↔	Odstr.vonkaj.fixátora,príp.revíz:fibula dist.
5t07t.s↔	Odstr.vonkaj.fixátora,príp.revíz:talus
5t07t.t↔	Odstr.vonkaj.fixátora,príp.revíz:kalkaneus
5t07t.u↔	Odstr.vonkaj.fixátora,príp.revíz:tarzálne k.
5t07t.v↔	Odstr.vonkaj.fixátora,príp.revíz:metatarz.k.
5t07t.w↔	Odstr.vonkaj.fixátora,príp.revíz:falangy pr.n.
5t07t.x	Odstr.vonkaj.fixátora,príp.revíz:ostatné k.
5t07t.z↔	Odstr.vonkaj.fixátora,príp.revíz:skapula
5t07v.1↔	Odstr.kruh.vonkaj.fixátora,príp.revíz:humerus prox.
5t07v.2↔	Odstr.kruh.vonkaj.fixátora,príp.revíz:humerus diaf.
5t07v.3↔	Odstr.kruh.vonkaj.fixátora,príp.revíz:humerus dist.
5t07v.4↔	Odstr.kruh.vonkaj.fixátora,príp.revíz:radius prox.
5t07v.5↔	Odstr.kruh.vonkaj.fixátora,príp.revíz:radius diaf.
5t07v.6↔	Odstr.kruh.vonkaj.fixátora,príp.revíz:radius distál.
5t07v.7↔	Odstr.kruh.vonkaj.fixátora,príp.revíz:ulna prox.
5t07v.8↔	Odstr.kruh.vonkaj.fixátora,príp.revíz:ulna diaf.
5t07v.9↔	Odstr.kruh.vonkaj.fixátora,príp.revíz:ulna dist.
5t07v.a↔	Odstr.kruh.vonkaj.fixátora,príp.revíz:karpálne k.
5t07v.b↔	Odstr.kruh.vonkaj.fixátora,príp.revíz:metakarp.k.
5t07v.d	Odstr.kruh.vonkaj.fixátora,príp.revíz:panva
5t07v.k↔	Odstr.kruh.vonkaj.fixátora,príp.revíz:tibia prox.
5t07v.m↔	Odstr.kruh.vonkaj.fixátora,príp.revíz:tibia diaf.
5t07v.n↔	Odstr.kruh.vonkaj.fixátora,príp.revíz:tibia dist.
5t07v.p↔	Odstr.kruh.vonkaj.fixátora,príp.revíz:fibula prox.
5t07v.q↔	Odstr.kruh.vonkaj.fixátora,príp.revíz:fibula diaf.
5t07v.r↔	Odstr.kruh.vonkaj.fixátora,príp.revíz:fibula dist.
5t07v.s↔	Odstr.kruh.vonkaj.fixátora,príp.revíz:talus
5t07v.t↔	Odstr.kruh.vonkaj.fixátora,príp.revíz:kalkaneus
5t07v.u↔	Odstr.kruh.vonkaj.fixátora,príp.revíz:tarzálne k.
5t07v.v↔	Odstr.kruh.vonkaj.fixátora,príp.revíz:metatarz.k.
5t07x.0↔	Odstr.iného OSM,príp.revízia:klavikula
5t07x.1↔	Odstr.iného OSM,príp.revízia:humerus prox.
5t07x.2↔	Odstr.iného OSM,príp.revízia:humerus diaf.
5t07x.3↔	Odstr.iného OSM,príp.revízia:humerus dist.
5t07x.4↔	Odstr.iného OSM,príp.revízia:radius prox.
5t07x.5↔	Odstr.iného OSM,príp.revízia:radius diaf.
5t07x.6↔	Odstr.iného OSM,príp.revízia:radius distál.
5t07x.7↔	Odstr.iného OSM,príp.revízia:ulna prox.
5t07x.8↔	Odstr.iného OSM,príp.revízia:ulna diaf.
5t07x.9↔	Odstr.iného OSM,príp.revízia:ulna dist.
5t07x.a↔	Odstr.iného OSM,príp.revízia:karpálne k.
5t07x.b↔	Odstr.iného OSM,príp.revízia:metakarp.k.
5t07x.c↔	Odstr.iného OSM,príp.revízia:falangy pr.r.
5t07x.d	Odstr.iného OSM,príp.revízia:panva
5t07x.j↔	Odstr.iného OSM,príp.revízia:patela
5t07x.k↔	Odstr.iného OSM,príp.revízia:tibia prox.
5t07x.m↔	Odstr.iného OSM,príp.revízia:tibia diaf.
5t07x.n↔	Odstr.iného OSM,príp.revízia:tibia dist.
5t07x.p↔	Odstr.iného OSM,príp.revízia:fibula prox.
5t07x.q↔	Odstr.iného OSM,príp.revízia:fibula diaf.
5t07x.r↔	Odstr.iného OSM,príp.revízia:fibula dist.
5t07x.s↔	Odstr.iného OSM,príp.revízia:talus
5t07x.t↔	Odstr.iného OSM,príp.revízia:kalkaneus
5t07x.u↔	Odstr.iného OSM,príp.revízia:tarzálne k.
5t07x.v↔	Odstr.iného OSM,príp.revízia:metatarz.k.
5t07x.w↔	Odstr.iného OSM,príp.revízia:falangy pr.n.

5t07x.x	Odstr.iného OSM,príp.revízia:ostatné k.
5t07x.z↔	Odstr.iného OSM,príp.revízia:skapula
5t307.2↔	O.ch.odstr.periartikulár.osifikácií:torakoskapulár.kĺb
5t307.3↔	O.ch.odstr.periartik.osifikácií:sternoklavikul.kĺb
5t307.e↔	O.ch.odstr.periartikulár.osifikácií:iliosakrál.kĺb
5t307.f	O.ch.odstr.periartikulár.osifikácií:symfýza
5t307.x	O.ch.odstr.periartikulár.osifikácií:ostatné kĺby
5t310.3↔	O.ch.excizia chor.zmen.č.kĺb.chrup:sternoklav.kĺb
5t310.e↔	O.ch.excizia chor.zmen.č.kĺb.chrup:iliosakrálny kĺb
5t310.f	O.ch.excizia chor.zmen.č.kĺb.chrup:symfýza
5t310.x	O.ch.excizia chor.zmen.č.kĺb.chrup:ostat.kĺby
5t31c.3↔	O.ch.vyhlad.chrupav[chondroplast]:sternoklavikul.kĺb
5t31c.e↔	O.ch.vyhlad.chrupav[chondroplast]:iliosakrálny kĺb
5t31c.x	O.ch.vyhlad.chrupav[chondroplast]:ostatné kĺby
5t31j.2↔	O.ch.impl.neindivid.metal.náhrady chrupav:torakos.k
5t31j.3↔	O.ch.impl.neindivid.metal.náhrady chrupav:sternokl.k
5t31j.e↔	O.ch.impl.neindivid.metal.náhrady chrupav:iliosakr.k
5t31j.f	O.ch.impl.neindivid.metal.náhrady chrupav:symfýza
5t31j.x	O.ch.impl.neindivid.metal.náhrady chrupav:ostat.kĺby
5t31x.2↔	Iné otv.chir.OP na kĺbe a menisk:torakoskapulár.kĺ
5t31x.3↔	Iné otv.chir.OP na kĺbe a menisk:sternoklavikul.kĺb
5t31x.e↔	Iné otv.chir.OP na kĺbe a menisk:iliosakrálny kĺb
5t31x.f	Iné otv.chir.OP na kĺbe a menisk:symfýza
5t31x.x	Iné otv.chir.OP na kĺbe a menisk:ostatné kĺby
5t403.0↔	ASK odstránenie OSM:humeroglenoidálny kĺb
5t403.4↔	ASK odstránenie OSM:lakťový kĺb
5t403.5↔	ASK odstránenie OSM:prox.radioulnárny kĺb
5t403.8↔	ASK odstránenie OSM:radiokarpálny kĺb
5t403.9↔	ASK odstránenie OSM:ulnokarpálny kĺb
5t403.h↔	ASK odstránenie OSM:kolen.kĺb
5t403.k↔	ASK odstránenie OSM:členkový kĺb horný
5t403.m↔	ASK odstránenie OSM:členkový kĺb dolný
5t403.q↔	ASK odstránenie OSM:metatarzofalang.kĺ.
5t403.x	ASK odstránenie osteosyntet.materiálu:ost.kĺby
5t557↔	Odstránenie endoprotézy hlavice humeru
5t558↔	Odstránenie TEP ramenného kĺbu
5t559↔	Odstránenie endoprotézy hlavičky rádia
5t55a↔	Odstránenie TEP lakťa
5t55b↔	Odstránenie endoprotézy zápästia ruky
5t55c↔	Odstránenie endoprotézy kĺbu prsta HK
5t55g↔	Odstr. povrchovej endoprotézy ramena typu resurfacing
5t571.1↔	Výmena endoprotézy členk.kĺbu,vým.tibiálnej komponenty
5t571.2↔	Výmena endoprotézy členk.kĺbu,vým.kĺbneho jadra
5t571.3↔	Výmena endoprotézy členk.kĺbu,vým.talárnej komponenty
5t575↔	Odstránenie endoprotézy členkového kĺbu
5t576↔	Odstránenie endoprotézy priehlavku
5t577↔	Odstránenie endoprotézy prednožia a prstov nohy
5t57x↔	Revízia,vým.a odstr.endoprotézy na kĺboch DK:ost.
5t603	Incízie pri chorob.zmen.kost.a kĺb.tk.chrb:odstr.cudz.tel.
5t604	Incízie pri chorob.zmen.kost.a kĺb.tk.chrb:drenáž
5t605	Incízie pri chorob.zmen.kost.a kĺb.tk.chrb:rev.fist.
5t606	Incízie pri chorob.zmen.kost.a kĺb.tk.chrb:rev.fist.sekvestrot.
5t690	Odstránenie osteosyntetického materiálu z chrbtice
5t883.0↔	Odobr.osteo-myok/fasciok.l.sv,šľ.a f.mikrovask.anast:hl,krk
5t883.1↔	Odobr.osteo-myok/fasciok.l.sv,šľ.a f.mikrovas.anast:ram,axi.
5t883.2↔	Odobr.osteo-myok/fasciok.l.sv,šľ.a f.mikrovas.anast:ram,lak.
5t883.3↔	Odobr.osteo-myok/fasciok.l.sv,šľ.a f.mikrovask.anast:predl.
5t883.4↔	Od.osteo-myok/fasc.lal.sv,šľ.a f.mikrovas.anast:hr.st,chrb.
5t883.5↔	Odobr.osteo-myok/fascio.l.sv,šľ.a f.mikrov.anast:bruš.st.
5t883.6↔	Odo.osteo-myok/fascio.l.sv,šľ.a f.mikrov.anast:ing,gen,gl.obl
5t883.7↔	Odobr.osteo-myok/fascio.l.sv,šľ.a f.mikrov.anast:steh,kol.
5t883.8↔	Odobr.osteo-myok/fasciok.l.sv,šľ.a f.mikrov.anast:predkol.
5t883.9↔	Odobr.osteo-myok/fasciok.lal.sv,šľ.a f.mikrov.anast:noha
5t883.x	Odobr.osteo-myok/fasciok.lal.sv,šľ.a f.mikrovask.anast:ost.

Výkon I23-2

13a10.7	Biops.s incíziou klenby lebky s trepanáciou lebkových kostí
5a111	Resekcia nádoru klenby lebky
5a190.0	Exstirpácia nádoru klenby lebky v čelovej oblasti
5a190.1	Exstirpácia nádoru klenby lebky v okcipitoparietál.oblasti
5a190.2	Exstirpácia nádoru klenby lebky v subokcipitálnej oblasti
5a190.3	Exstirpácia nádoru klenby lebky v oblasti orbity
5a190.4	Exstirpácia nádoru klenby lebky v pterionálnej oblasti
5a311.31	Revízia 1 perkut.stimul.epidurál.elektródy
5a311.32	Revízia viac perkut.stimul.epidurál.elektód
5a311.33	Revízia 1 chir.stimul.epidurál.elektródy
5a311.34	Revízia viac chir.stimul.epidurál.elektród
5a311.36	Revízia viac stimul.subarachnoid.elektród
5a311.8	Revíz.imp.neurost.epidurál.stim.mie.a stim.pred.koreň.mie
5j496.0↔	Operácia pľúcnej sekvestrácie,torakotomicky
5j496.2↔	Operácia pľúcnej sekvestrácie,torakoskopicky
5k702	Perikardiotómia a kardiotómia:perikardiálna adheziolýza
5s11f.5	Odstr.osteosynt.materiálu na externú fixáciu mandibuly
5s290	Dekortikácia maxily
5s395	Dekortikácia mandibuly
5t004.1↔	Sept,asept.incíz.-komb.s ď.incíz.s vlož.nosiča s liek:hum.prox.
5t004.2↔	Sept,asept.incíz.-komb.s ď.incíz.s vlož.nosiča s liek:humer diaf.
5t004.3↔	Sept,asept.incí.-komb.s ď.incíz.s vlož.nosiča s liek:humer dist.
5t004.4↔	Sept,asept.incíz.-komb.s ď.incí.s vlož.nosiča s liek:radius pr.
5t004.5↔	Sept,asept.incí.-komb.s ď.incíz.s vlož.nosiča s liek:rad.diaf.
5t004.6↔	Sept,asept.incí.-komb.s ď.incí.s vlož.nosiča s liek:radius dist.
5t004.7↔	Sept,asept.incí.-komb.s ď.incíz.s vlož.nosiča s liek:ulna prox.
5t004.8↔	Sept,asept.incíz.-komb.s ď.incíz.s vlož.nosiča s liek:ulna diaf.
5t004.9↔	Sept.,asept.incíz.-komb.s ď.incíz.s vlož.nosiča s liek:ulna dist
5t004.c↔	Sept.,asept.incíz.-komb.s ďal.incíz.s vlož.nosiča s liek:fal.pr.r.
5t004.d	Sept.,asept.incíz.-komb.s ďal.incíz.s vlož.nosiča s liek:panva
5t004.j↔	Sept.,asept.incíz.-komb.s ďal.incíz.s vlož.nosiča s liek:patela
5t004.k↔	Sept.,asept.incíz.-komb.s ď.incíz.s vlož.nosiča s liek:tibia prox.
5t004.m↔	Sept,asept.incíz.-komb.s ď.incíz.s vlož.nosiča s liek:tibia diaf.
5t004.n↔	Sept,asept.incíz.-komb.s ď.incíz.s vlož.nosiča s liek:tibia dist.
5t004.p↔	Sept.,asept.incíz.-komb.s ď.incíz.s vlož.nosiča s liek:fib.prox
5t004.q↔	Sept.,asept.incí.-komb.s ďal.incíz.s vlož.nosiča s liek:fib.diaf
5t004.r↔	Sept.,asept.incíz.-komb.s ďal.incíz.s vlož.nos.s liek:fib.dist.
5t007.1↔	Odstr.sekvestrov:humerus proximál.
5t007.2↔	Odstr.sekvestrov:humerus diafyz.
5t007.3↔	Odstr.sekvestrov:humerus distál.
5t007.4↔	Odstr.sekvestrov:radius proximal.
5t007.5↔	Odstr.sekvestrov:radius diafyz.
5t007.6↔	Odstr.sekvestrov:radius distál.
5t007.7↔	Odstr.sekvestrov:ulna proximál.
5t007.8↔	Odstr.sekvestrov:ulna diafyz.
5t007.9↔	Odstr.sekvestrov:ulna distál.
5t007.d	Odstr.sekvestrov:panva
5t007.j↔	Odstr.sekvestrov:patela
5t007.k↔	Odstr.sekvestrov:tibia proximál.
5t007.m↔	Odstr.sekvestrov:tibia diafyz.
5t007.n↔	Odstr.sekvestrov:tibia distál.
5t007.p↔	Odstr.sekvestrov:fibula proximál.
5t007.q↔	Odstr.sekvestrov:fibula diafyz.
5t007.r↔	Odstr.sekvestrov:fibula distál.
5t007.w↔	Odstr.sekvestrov:falangy prstov nohy
5t008.1↔	Odstr.sekvestrov a vlož.nosiča s liekom:humerus prox.
5t008.2↔	Odstr.sekvestrov a vlož.nosiča s liekom:humerus diafyz.
5t008.3↔	Odstr.sekvestrov a vlož.nosiča s liekom:humerus dist.
5t008.4↔	Odstr.sekvestrov a vlož.nosiča s liekom:radius prox.
5t008.5↔	Odstr.sekvestrov a vlož.nosiča s liekom:radius diaf.
5t008.6↔	Odstr.sekvestrov a vlož.nosiča s liekom:radius distál.
5t008.7↔	Odstr.sekvestrov a vlož.nosiča s liekom:ulna prox.
5t008.8↔	Odstr.sekvestrov a vlož.nosiča s liekom:ulna diafyz.
5t008.9↔	Odstr.sekvestrov a vlož.nosiča s liekom:ulna distál.
5t008.c↔	Odstr.sekvestrov a vlož.nosiča s liekom:falangy pr.r.
5t008.d	Odstr.sekvestrov a vloženie nosiča s liekom:panva
5t008.j↔	Odstr.sekvestrov a vloženie nosiča s liekom:patela
5t008.k↔	Odstr.sekvestrov a vlož.nosiča s liekom:tibia prox.
5t008.m↔	Odstr.sekvestrov a vlož.nosiča s liekom:tibia diaf.
5t008.n↔	Odstr.sekvestrov a vlož.nosiča s liekom:tibia dist.

5t008.p↔	Odstr.sekvestrov a vlož.nosiča s liekom:fibula prox.
5t008.q↔	Odstr.sekvestrov a vlož.nosiča s liekom:fibula diaf.
5t008.r↔	Odstr.sekvestrov a vlož.nosiča s liekom:fibula dist.
5t008.w↔	Odstr.sekvestrov a vlož.nosiča s liekom:falangy pr.n.
5t008.x	Odstr.sekvestrov a vlož.nosiča s liekom:ostatné k.
5t073.d	Odstr.dlahy, príp.revízia:panva
5t073.k↔	Odstr.dlahy, príp.revízia:tibia prox.
5t073.m↔	Odstr.dlahy, príp.revízia:tibia diaf.
5t073.n↔	Odstr.dlahy, príp.revízia:tibia dist.
5t07b.d	Odstr.uhlovostabil.dlahy,príp.revíz:panva
5t07b.k↔	Odstr.uhlovostabil.dlahy,príp.revíz:tibia prox.
5t07b.m↔	Odstr.uhlovostabil.dlahy,príp.revíz:tibia diaf.
5t07b.n↔	Odstr.uhlovostabil.dlahy,príp.revíz:tibia dist.
5t07c.k↔	Odstr.uhlovej/kondylár.dlahy,príp.revíz:tibia prox.
5t07c.n↔	Odstr.uhlovej/kondylár.dlahy,príp.revíz:tibia dist.
5t07c.x	Odstr.uhlovej/kondylár.dlahy,príp.revíz:ostatné k.
5t307.e↔	O.ch.odstr.periartikulár.osifikácií:iliosakrál.kĺb
5t558↔	Odstránenie TEP ramenného kĺbu
5t55b↔	Odstránenie endoprotézy zápästia ruky
5t571.1↔	Výmena endoprotézy členk.kĺbu,vým.tibiálnej komponenty
5t571.2↔	Výmena endoprotézy členk.kĺbu,vým.kĺbneho jadra
5t571.3↔	Výmena endoprotézy členk.kĺbu,vým.talárnej komponenty
5t575↔	Odstránenie endoprotézy členkového kĺbu
5t57x↔	Revízia,vým.a odstr.endoprotézy na kĺboch DK:ost.
5t606	Incízie pri chorob.zmen.kost.a kĺb.tk.chrb:rev.fist.sekvestrot.
5t690	Odstránenie osteosyntetického materiálu z chrbtice
5t883.0↔	Odobr.osteo-myok/fasciok.l.sv,šľ.a f.mikrovask.anast:hl,krk
5t883.1↔	Odobr.osteo-myok/fasciok.l.sv,šľ.a f.mikrovas.anast:ram,axi.
5t883.2↔	Odobr.osteo-myok/fasciok.l.sv,šľ.a f.mikrovas.anast:ram,lak.
5t883.3↔	Odobr.osteo-myok/fasciok.l.sv,šľ.a f.mikrovask.anast:predl.
5t883.4↔	Od.osteo-myok/fasc.lal.sv,šľ.a f.mikrovas.anast:hr.st,chrb.
5t883.5↔	Odobr.osteo-myok/fascio.l.sv,šľ.a f.mikrov.anast:bruš.st.
5t883.6↔	Odo.osteo-myok/fascio.l.sv,šľ.a f.mikrov.anast:ing,gen,gl.obl
5t883.7↔	Odobr.osteo-myok/fascio.l.sv,šľ.a f.mikrov.anast:steh,kol.
5t883.8↔	Odobr.osteo-myok/fasciok.l.sv,šľ.a f.mikrov.anast:predkol.
5t883.9↔	Odobr.osteo-myok/fasciok.lal.sv,šľ.a f.mikrov.anast:noha
5t883.x	Odobr.osteo-myok/fasciok.lal.sv,šľ.a f.mikrovask.anast:ost.

ADRG I24 Artroskopia vrátane biopsie alebo iné výkony na kolennom kĺbe, laktovom kĺbe a predlaktí

Výk. v tabuľke I24-1 alebo min. 1 výk. v tabuľke I24-2

DRG I24Z Artroskopia vrátane biopsie alebo iné výkony na kolennom kĺbe, laktovom kĺbe a predlaktí

Výkon I24-1

5t214.4↔	Zat.rep.zl./epifyzeolýzy:radius prox.:drôt./serkláž
5t214.5↔	Zat.rep.zl./epifyzeolýzy:radius diafýza:drôt./serkláž
5t214.6↔	Zat.rep.zl./epifyzeolýzy:radius distál:drôt./serkláž
5t214.7↔	Zat.rep.zl./epifyzeolýzy:ulna proximálna:drôt./serkláž
5t214.8↔	Zat.rep.zl./epifyzeolýzy:ulna diaf.:drôt./serkláž
5t214.9↔	Zat.rep.zl./epifyzeolýzy:ulna distálna:drôt./serkláž

Výkon I24-2

12t00.0↔	Artroskopická biopsia temporomandibulárneho kĺbu
12t00.1↔	Artroskopická biopsia ramenného kĺbu
12t00.2↔	Artroskopická biopsia akromioklavikulárneho kĺbu
12t00.3↔	Artroskopická biopsia sternoklavikulárneho kĺbu
12t00.4↔	Artroskopická biopsia lakťového kĺbu
12t00.6↔	Artroskopická biopsia bedrového kĺbu
12t00.7↔	Artroskopická biopsia kolenného kĺbu
12t00.8↔	Artroskopická biopsia členkového kĺbu
12t00.9↔	Artroskopická biopsia ostatných kĺbov nohy
12t00.x↔	Artroskopická biopsia kĺbu, ostatné
13t20.2↔	Biopsia s incíziou radia a ulny
13t30.7↔	Biopsia s incíz.v obl.kolenného kĺbu a burzy
14t30.0↔	Dg peroperač.ASK temporomandibulárneho kĺbu
14t30.1↔	Dg peroperač.ASK ramenného kĺbu
14t30.2↔	Dg peroperač.ASK lakťového kĺbu
14t30.4↔	Dg peroperač.ASK kĺbov hrudníka
14t30.5↔	Dg peroperač.ASK kĺbov chrbtice
14t30.6↔	Dg peroperač.ASK bedrového kĺbu
14t30.7↔	Dg peroperač.ASK kolenného kĺbu
14t30.8↔	Dg peroperač.ASK členkového kĺbu
14t30.9↔	Dg peroperač.ASK ostatných kĺbov nohy
14t30.x↔	Ostatné dg peroperač.ASK kĺbov
5t131.j↔	Otv.rep.triešt.zl.v kĺb.obl.patela:skrutkou
5t134.j↔	Otv.rep.triešt.zl.v kĺb.obl.patela:drôt/serkláž
5t138.j↔	Otv.rep.triešt.zl.v kĺbe patela:iM klin.so zaist.pre kĺb.k
5t13a.j↔	Otv.rep.triešt.zl.v kĺb.obl.patela:intramed.drôt a prút
5t13d.j↔	Otv.rep.triešt.zl.v kĺb.obl.patela:skobou
5t13v.j↔	Otv.rep.triešt.zl.v kĺb.obl.patela:kruh.vonk.sk.fix
5t13x.j↔	Otv.rep.triešt.zl.v kĺb.obl.patela:iným osteos.m
5t13z.j↔	Otv.rep.triešt.zl.v kĺb.obl.patela:resorb.mat
5t214.j↔	Zat.rep.zl./epifyzeolýzy:patela:drôt./serkláž
5t313.5↔	Otv.chir.implantácia umelého (syntet.)menisku
5t400.0↔	ASK asept.výplach kĺbu s drenážou:humeroglenoid.kĺb
5t400.1↔	ASK asept.výplach kĺbu s drenážou:akromioklavikul.kĺb
5t400.2↔	ASK asept.výplach kĺbu s drenážou:torakoskapulár.kĺb
5t400.3↔	ASK asept.výplach kĺbu s drenážou:sternoklavikul.kĺb
5t400.4↔	ASK aseptický výplach kĺbu s drenážou:lakťový kĺb
5t400.5↔	ASK asept.výplach kĺbu s drenážou:prox.radioulnár.kĺb
5t400.6↔	ASK asept.výplach kĺbu s drenážou: dist.radioulnár.kĺb
5t400.e↔	ASK asept.výplach kĺbu s drenážo:iliosakrálny kĺb
5t400.f	ASK asept.výplach kĺbu s drenážou:symfýza
5t400.g↔	ASK asept.výplach kĺbu s drenážou:bedr.kĺb
5t400.h↔	ASK asept.výplach kĺbu s drenážou:kolen.kĺb
5t400.k↔	ASK asept.výplach kĺbu s drenážou:členk.kĺb h.
5t400.m↔	ASK asept.výplach kĺbu s drenážou:členk.kĺb d.
5t400.n↔	ASK asept.výplach kĺbu s drenážou:tarzálne kĺby
5t400.q↔	ASK asept.výplach kĺbu s drenážou:metatarzofalang.kĺ.
5t400.r↔	ASK asept.výplach kĺbu s drenážou:interfalang.kĺb n.
5t400.x	ASK asept.výplach kĺbu s drenážou:ostatné kĺby
5t401.0↔	ASK sept.výplach kĺbu s drenážou:humeroglenoid.kĺb
5t401.1↔	ASK sept.výplach kĺbu s drenážou:akromioklavikul.kĺb
5t401.2↔	ASK sept.výplach kĺbu s drenážou:torakoskapulár.kĺb
5t401.3↔	ASK sept.výplach kĺbu s drenážou:sternoklavikul.kĺb
5t401.4↔	ASK septický výplach kĺbu s drenážou:lakťový kĺb
5t401.5↔	ASK sept.výplach kĺbu s drenážou:prox.radioulnár.kĺb
5t401.6↔	ASK sept.výplach kĺbu s drenážou: dist.radioulnár.kĺb
5t401.e↔	ASK sept.výplach kĺbu s drenážou:iliosakrálny kĺb
5t401.f	ASK sept.výplach kĺbu s drenážou:symfýza
5t401.g↔	ASK sept.výplach kĺbu s drenážou:bedr.kĺb
5t401.h↔	ASK sept.výplach kĺbu s drenážou:kolen.kĺb
5t401.k↔	ASK sept.výplach kĺbu s drenážou:členk.kĺb h.
5t401.m↔	ASK sept.výplach kĺbu s drenážou:členk.kĺb d.
5t401.n↔	ASK sept.výplach kĺbu s drenážou:tarzálne kĺby
5t401.q↔	ASK sept.výplach kĺbu s drenážou:metatarzofalang.kĺ.

5t401.r↔	ASK sept.výplach kĺbu s drenážou:interfalang.kĺb n.
5t401.x	ASK sept.výplach kĺbu s drenážou:ostatné kĺby
5t406.0↔	ASK asistov.ošetrenie zlomeniny:humeroglenoid.kĺbu
5t406.4↔	ASK asistov.ošetrenie zlomeniny:lakťový kĺb
5t406.5↔	ASK asistov.ošetrenie zlomeniny:prox.radioulnár.kĺb
5t406.6↔	ASK asistov.ošetrenie zlomeniny:dist.radioulnár.kĺb
5t406.g↔	ASK asistov.ošetrenie zlomeniny:bedr.kĺb
5t406.h↔	ASK asistov.ošetrenie zlomeniny:kolen.kĺb
5t406.k↔	ASK asistov.ošetrenie zlomeniny:členk.kĺb horný
5t406.x	ASK asistov.ošetrenie zlomeniny:ostatné kĺby
5t40x.0↔	Iné ASK revízie kĺbu:humeroglenoid.kĺb
5t40x.1↔	Iné ASK revízie kĺbu:akromioklavikul.kĺb
5t40x.2↔	Iné artroskopické revízie kĺbu:torakoskapulár.kĺb
5t40x.3↔	Iné ASK revízie kĺbu:sternoklavikul.kĺb
5t40x.4↔	Iné ASK revízie kĺbu:lakťový kĺb
5t40x.5↔	Iné ASK revízie kĺbu:prox.radioulnár.kĺb
5t40x.6↔	Iné ASK revízie kĺbu:dist.radioulnár.kĺb
5t40x.e↔	Iné ASK revízie kĺbu:iliosakrálny kĺb
5t40x.f	Iné ASK revízie kĺbu:symfýza
5t40x.g↔	Iné ASK revízie kĺbu:bedr.kĺb
5t40x.h↔	Iné ASK revízie kĺbu:kolen.kĺb
5t40x.j↔	Iné ASK revízie kĺbu:prox.tibiofibulárny kĺb
5t40x.k↔	Iné ASK revízie kĺbu:členk.kĺb h.
5t40x.m↔	Iné ASK revízie kĺbu:členk.kĺb d.
5t40x.n↔	Iné ASK revízie kĺbu:tarzálne kĺby
5t40x.p↔	Iné ASK revízie kĺbu:tarzometatarz.kĺby
5t40x.q↔	Iné ASK revízie kĺbu:metatarzofalang.kĺ.
5t40x.r↔	Iné ASK revízie kĺbu:interfalang.kĺb n.
5t40x.x	Iné artroskop.revízie kĺbov:ostatné kĺby
5t410.h↔	Artroskopická resekcia plica synovialis kolen.kĺbu
5t411.h↔	ASK resekcia tuk.telesa:kolen.kĺb
5t411.x	ASK resekcia tuk.telesa:ostat.kĺby
5t414.h↔	ASK el.-term.dener.synovie a tk.kĺb.púzdr:kolen.kĺb
5t41x.h↔	Iné artroskop.OP na synovii:kolen.kĺb
5t420.h↔	ASK excízia poškod.tk.kĺb.chrup:kolen.kĺb
5t423.10↔	Artroskopická parciálna resekcia menisku
5t423.3↔	Artroskopická implantácia umelého menisku
5t423.4↔	Artroskopické odstránenie umelého menisku
5t42c.h↔	ASK vyhladenie chrup[chondropl]:kolen.kĺb
5t42e.h↔	ASK subch.otv.kost-acelul.implant:kolen.kĺb
5t42h.h↔	ASK resekcia 1/viac.osteofytov:kolen.kĺb
5t42i.h↔	Iné artroskop.OP na chrup.a menisk:kolen.kĺb

ADRG I26 Komplexná intenzívna ZS > 552 bodov alebo vysoko nákladný implantát pri vysoko komplexnej transplantácii tkaniva/kože

Komplexná intenzívna ZS > 552 bodov alebo definícia základnej DRG I02) a výk. v tabuľke I26-1

DRG I26Z Komplexná intenzívna ZS > 552 bodov alebo vysoko nákladný implantát pri vysoko komplexnej transplantácii tkaniva/kože

Výkon I26-1

5a215.91	Impl.neurost.pre hlb.mozg.stim.s impl.neurost.el:nedobíj.sy
5a215.92	Impl.neurost.pre hlb.mozg.stim.s impl.neurost.el: dobíjateľ.sy
5a215.a1	Vým.n-stim.pre hlb.mzg.stim.s/bez vým.n-stimul.el:nedobíj.sy
5a215.a2	Vým.n-stim.pre hlb.mzg.stim.s/bez vým.n-stimul.el:dobíjat.sy
5d306.20↔	Vnútrouš.(kochl.)impl.primárna cez zad.tympanotómiu
5d306.21↔	Vnútrouš.(kochl.)impl.v radik.dut.so slepým uzáv.zvukovodu
5d306.2x↔	Vnútroušná (kochleárna) implantácia,ostatné
5k500.01	Miniinv.imp.samoexp.náhrady aortál.chlopne,endovaskulár.
5k500.02	Miniinv.impl.balón-expand.náhrady aort.chlopne,endovask.
5k500.03	Miniinv.impl.mech.-expand.náhrady aort.chlopne,endovask.
5k500.0x	Miniinv.implant.inej náhrady aortálnej chlopne,endovask.
5k500.11	Miniinv.impl.samoexpand.náhr.aortál.chlopne,transapikál.
5k500.12	Miniinv.impl.balón-expand.náhr.aort.chlopne,transapikál.
5k500.13	Miniinv.impl.mech.-expan.náhr. aort.chlopne,transapikál.
5k500.1x	Miniinv.impl.inej náhr.aort.chlopne,transapikálne
5k501.0	Miniinv.impl. náhrady pulmonálnej chlop.,endovaskulár.
5k502.0	Miniinvazív.liečba mitrálnej insufic.pom.svorky, perkut.
5k503.0	Miniinv.impl. náhrady mitrálnej chlopne,endovaskulárne
5t581.g	Implantácia totálnej kostnej náhrady femuru
5t584.g	Výmena totálnej kostnej náhrady femuru
8r872.1	Ter. aneu. aor.
8r8q0.0	PTI stentgr. do tor. ao.
8r8q0.1	PTI stentgr. do tor. ao. bran.
8r8q0.2	PTI stentgr. do tor. ao. 1 fen.
8r8q0.3	PTI stentgr. do tor. ao. 2 fen.
8r8q0.4	PTI stentgr. do tor. ao. 3 a viac fen.
8r8q0.5	PTI stentgr. do tor. ao. Chim. tech.
8r8q0.6	PTI stentgr. do tor. ao. Chim. tech. 2 a viac
8r8q0.7	PTI stentgr. do tor. ao., iné
8r8q1.0	PTI stentgr. do tor-ab. ao.
8r8q1.1	PTI stentgr. do tor-ab. ao. bran.
8r8q1.2	PTI stentgr. do tor-ab. ao. 1 fen.
8r8q1.3	PTI stentgr. do tor-ab. ao. 2 fen.
8r8q1.4	PTI stentgr. do tor-ab. ao. 3 fen.
8r8q1.5	PTI stentgr. do tor-ab. ao. 4 a viac fen.
8r8q1.6	PTI stentgr. do tor-ab. ao. Chim. tech.
8r8q1.7	PTI stentgr. do tor-ab. ao. Chim. tech. 2 a viac
8r8q1.8	PTI stentgr. do tor-ab. ao., iné
8r8q3.0	PTI stentgr. do ab. ao.
8r8q3.1	PTI stentgr. do ab. ao. bran.
8r8q3.2	PTI stentgr. do ab. ao. 1 fen.
8r8q3.3	PTI stentgr. do ab. ao. 2 fen.
8r8q3.4	PTI stentgr. do ab. ao. 3 fen.
8r8q3.5	PTI stentgr. do ab. ao. 4 a viac fen.
8r8q3.6	PTI stentgr. do ab. ao. Chim. tech.
8r8q3.7	PTI stentgr. do ab. ao. Chim. tech. 2 a viac
8r8q3.8	PTI stentgr. do ab. ao., iné

ADRG I27 Výkony na mäkkých tkanivách

Výk. v tabuľke I27-2

DRG I27A Výkony na mäkkých tkanivách s veľmi ťažkými CC alebo pri zhubných nádoroch s ťažkými CC

HDg v tabuľke I27-1 a PCCL > 2 alebo PCCL > 3

DRG I27B Výkony na mäkkých tkanivách bez veľmi ťažkých CC, pri zhubných nádoroch alebo s ťažkými CC alebo s určitým výkonom na mäkkých tkanivách, s osteotómiou alebo svalovo-/kožnovou plastikou pri mozgovej obrne alebo pri kontraktúre

(HDg v tabuľke I27-1 alebo výk. v tabuľke I27-3 alebo PCCL > 2) a min. 1 výk. v tabuľke I08-12 a (diagnóza v tabuľke I08-1 alebo diagnóza v tabuľke I08-3)

DRG I27C Výkony na mäkkých tkanivách bez veľmi ťažkých CC, pri zhubných nádoroch alebo s ťažkými CC alebo s určitým výkonom na mäkkých tkanivách, bez osteotómie a svalovo-/kožnovej plastiky pri mozgovej obrne alebo pri kontraktúre

HDg v tabuľke I27-1 alebo výk. v tabuľke I27-3 alebo PCCL > 2

DRG I27D Výkony na mäkkých tkanivách bez veľmi ťažkých alebo ťažkých CC, s výnimkou zhubných nádorov, bez určitých výkonov na mäkkom tkanive

Hlavná diagnóza I27-1

C49.0	Zhubný nádor spojivového a mäkk.tkaniva hlavy,tváre a krku	C49.4	Zhubný nádor spojivového a mäkkého tkaniva brucha
C49.1	Zhubný nádor spojivového a mäkk.tkaniva HK vrátane pleca	C49.5	Zhubný nádor spojivového a mäkkého tkaniva malej panvy
C49.2	Zhubný nádor spojivového a mäkk.tkaniva DK vrátane bedra	C49.6	Zhubný nádor spojivového a mäkkého tkaniva trupu,bliž.neurč.
C49.3	Zhubný nádor spojivového a mäkkého tkaniva hrudníka	C49.8	Zhub.nádor spojiv.a mäk.tkan.,presah.viac.obl.

08
I27

Diagnóza I08-1

Pozri stranu 235.

Diagnóza I08-3

Pozri stranu 239.

Výkon I27-2

12t21.b	Perkut.biopsia s použ.zobr.m. v obl. burzy	5n934.2	Plast.OP diast.priam.br.sval.s OP umbil.hernie
13k02.8	Biopsia s incíziou ostatných orgánov hrudníka	5t304.2↔	O.ch.parciál.synovektómia:torakoskapulár.kĺb
13t10.0	Biopsia s incíziou svalov a mäkk.tkanív v obl.krku	5t304.3↔	O.ch.parciál.synovektómia:sternoklavikul.kĺb
13t10.1↔	Biopsia s incíziou svalov a mäkk.tkanív v obl.ramena	5t304.e↔	O.ch.parciál.synovektómia:iliosakrálny kĺb
13t10.2↔	Biopsia s incíz.svalov a mäkk.tkanív v obl.ramena a lakťa	5t304.f	Otv.chir.parc.synovektómia:symfýza
13t10.3↔	Biopsia s incíz.svalov a mäkk.tkanív v obl.predlaktia a ruky	5t304.g↔	O.ch.parciál.synovektómia:bedr.kĺb
13t10.4	Biopsia s incíziou svalov a mäkk.tkanív v obl.trupu	5t304.x	Otv.chir.parciálna synovektómia:ostatné kĺby
13t10.5↔	Biopsia s incíziou svalov a mäkk.tkanív v obl.stehna	5t305.2↔	O.ch.totálna synovektómia:torakoskapulár.kĺ
13t10.6↔	Biopsia s incíziou svalov a mäkk.tkanív v obl.predkolenia	5t305.3↔	O.ch.totálna synovektómia:sternoklavikul.kĺb
13t10.7↔	Biopsia s incíziou svalov a mäkk.tkanív v obl.nohy	5t305.e↔	O.ch.totálna synovektómia:iliosakrálny kĺb
13t10.x↔	Biopsia s incíziou ostat.svalov a mäkk.tkanív	5t305.f	O.ch.totálna synovektómia:symfýza
13t30.1↔	Biopsia s incíz.v obl.kĺbov a burzy ramen.pletenca	5t305.g↔	O.ch.totálna synovektómia:bedrový kĺb
13t30.4↔	Biopsia s incíz.v obl.kĺbov a burzy hrudníka	5t305.x	O.ch.totálna synovektómia:ostatné kĺby
13t30.b	Biopsia s incíz.v obl.inej burzy	5t309.0↔	Otv.ch.exstirp.cysty(Baker.cysta):humerogl.kĺb
13t30.x↔	Biopsia s incíziou iných kĺbov a burzy	5t309.1↔	O.ch.exstirpácia cysty(Baker.cysta):akromioklavikul.kĺb
13x01	Biopsia s incíziou ostat.orgánov krku	5t309.2↔	O.ch.exstirpácia cysty(Baker.cysta):torakoskapulár.kĺb
5c211.0↔	Povrch.excí.ch.tk.oč.viečka histogr.kontr.b.zas.okr.viečka	5t309.3↔	O.ch.exstirpácia cysty(Baker.cysta):sternoklavik.kĺb
5c211.1↔	Povrch.excí.ch.tk.oč.viečka histogr.kontrol.so zas.okr.viečka	5t309.4↔	O.ch.exstirpácia cysty(Baker.cysta):lakťový kĺb
5c213.0↔	Hlb.exc.ch.tk.oč.viečka histogr.kontr.bez zasiah.okr.viečka	5t309.5↔	O.ch.exstirpácia cysty(Baker.cysta):prox.radioulnár.kĺb
5c213.1↔	Hlb.exc.ch.tk.oč.viečka histogr.kontr.so zas.okraja viečka	5t309.6↔	O.ch.exstirpácia cysty(Baker.cysta):dist.radioulnár.kĺb
5d003.1↔	Parciálna resekcia ušnice postihnutej nádorom	5t309.8↔	O.ch.exstirpácia cysty(Baker.cysta):radiokarpál.kĺb
5d003.2↔	Radikálna resekcia ušnice bez rekonštrukcie	5t309.9↔	O.ch.exstirpácia cysty(Baker.cysta):ulnokarpálny kĺb
5d305.4	Obliterácia otvorenej trepanačnej dutiny	5t309.e↔	O.ch.exstirpácia cysty(Baker.cysta):iliosakrálny kĺb
5d404	Prerušenie vestibulárneho nervu	5t309.f	Otv.ch.exstirp.cysty(Baker.cysta):symfýza
5d405.1↔	Uzáv.dehiscent.hor.polkruh.kanál.prístupom cez str.jamu	5t309.g↔	O.ch.exstirpácia cysty(Baker.cysta):bedr.kĺb
5d405.3↔	Uzáver likvorovej fistuly do stredného ucha	5t309.h↔	O.ch.exstirpácia cysty(Baker.cysta):kolen.kĺb
5g90t	Lokál.transpozícia svalu v tvár.oblasti	5t309.j↔	O.ch.exstirpácia cysty(Baker.cysta):prox.tibiofibulárny kĺb
5g90u	Transpozícia m.temporalis/m.masseter	5t309.k↔	O.ch.exstirpácia cysty(Baker.cysta):článok.kĺb h.
5m103	Exstirpácia lymfangiómu	5t309.m↔	O.ch.exstirpácia cysty(Baker.cysta):článok.kĺb d.
5n921	Excízia ch.zm.tk.brušnej steny	5t309.n↔	O.ch.exstirpácia cysty(Baker.cysta):tarzálne kĺby
5n922	Omfalektómia chor.zm.tkaniva bruš.steny	5t309.p↔	O.ch.exstirpácia cysty(Baker.cysta):tarzometatarz.kĺby
5n923	Deštrukcia chorob.zmen.tk.brušnej steny	5t309.q↔	O.ch.exstirpácia cysty(Baker.cysta):metatarzofalang.kĺ.
5n932.1	Plast.rekonštr.bruš.steny s autológnym materiálom	5t309.r↔	O.ch.exstirpácia cysty(Baker.cysta):interfalang.kĺb n.
5n932.2	Plast.rekonštr.bruš.steny s aloplastickým materiálom	5t309.x	O.ch.exstirpácia cysty(Baker.cysta):ostatné kĺby
5n932.x	Plast.rekonštr.bruš.steny, ostatné	5t30c.2↔	O.ch.odstr.častí a zvyškov väzov:torakoskapulár.kĺ
5n934.1	Plast.OP diastázy priamych bruš.sval.	5t30c.3↔	O.ch.odstr.častí a zvyškov väzov:sternoklavikul.kĺb

5t30c.e↔	O.ch.odstr.častí a zvyškov väzov:iliosakrálny kĺb
5t30c.f	O.ch.odstr.častí a zvyškov väzov:symfýza
5t30c.x	Otv.ch.O.ch.odstr.častí a zvyškov väzov:ostatné kĺby
5t30x.0↔	Iné otv.ch.revízie:humeroglenoidálny kĺb
5t30x.1↔	Iné otv.ch.revízie:akromioklavikulárny kĺb
5t30x.2↔	Iné otv.ch.revízie:torakoskapulárny kĺb
5t30x.3↔	Iné otv.ch.revízie:sternoklavikulárny kĺb
5t30x.4↔	Iné otv.ch.revízie:lakťový kĺb
5t30x.5↔	Iné otv.ch.revízie:prox.radioulnárny kĺb
5t30x.6↔	Iné otv.ch.revízie:dist.radioulnárny kĺb
5t30x.8↔	Iné otv.ch.revízie:radiokarpálny kĺb
5t30x.9↔	Iné otv.ch.revízie:ulnokarpálny kĺb
5t30x.e↔	Iné otv.ch.revízie:iliosakrálny kĺb
5t30x.f	Iné otv.ch.revízie:symfýza
5t30x.g↔	Iné otv.ch.revízie:bedr.kĺb
5t30x.h↔	Iné otv.ch.revízie:kolen.kĺb
5t30x.j↔	Iné otv.ch.revízie:prox.tibiofibulárny kĺb
5t30x.k↔	Iné otv.ch.revízie:členkový kĺb horný
5t30x.m↔	Iné otv.ch.revízie:členkový kĺb dolný
5t30x.n↔	Iné otv.ch.revízie:tarzálne kĺby
5t30x.p↔	Iné otv.ch.revízie:tarzometatarzálne kĺby
5t30x.q↔	Iné otv.ch.revízie:metatarzofalang.kĺ.
5t30x.r↔	Iné otv.ch.revízie:interfalangeálny kĺb n.
5t30x.x	Iné otv.ch.revízie:ostatné kĺby
5t370↔	Otv.ch. sutúra 1 kolaterál./kapsulár.väzu ostat.kĺbov
5t371↔	Otv.ch. sutúry viacerých kolater./kapsulár.väzov ost.kĺbov
5t37x↔	Ost.refixácie väzivového aparátu ost.kĺbov
5t800.0↔	Incízia svalu pozdĺžne v obl.hlavy a krku
5t800.1↔	Incízia svalu pozdĺžne v obl.ramena, axily
5t800.2↔	Incízia svalu pozdĺžne v obl.ramena a lakťa
5t800.3↔	Incízia svalu pozdĺžne v obl.predlaktia
5t800.4↔	Incízia svalu pozdĺžne v obl.hrud.steny a chrbta
5t800.5↔	Incízia svalu pozdĺžne v obl.bruš.steny
5t800.6↔	Incízia svalu pozdĺžne v inguin,genitál.a gluteál.obl.
5t800.7↔	Incízia svalu pozdĺžne v obl.stehna a kolena
5t800.8↔	Incízia svalu pozdĺžne v obl.predkolenia
5t800.a↔	Incízia svalu pozdĺžne v obl.zadonožia a priehlavku
5t800.b	Incízia svalu pozdĺžne v obl.stredonožia a prednožia
5t800.x↔	Incízia svalu pozdĺžne:ostatné
5t801.0↔	Incízia svalu priečne v obl.hlavy a krku
5t801.1↔	Incízia svalu priečne v obl.ramena,axily
5t801.2↔	Incízia svalu priečne v obl.ramena a lakťa
5t801.3↔	Incízia svalu priečne v obl.predlaktia
5t801.4↔	Incízia svalu priečne v obl.hrud.steny a chrbta
5t801.5↔	Incízia svalu priečne v obl.bruš.steny
5t801.6↔	Incízia svalu priečne v inguinál,genit.a gluteálna obl.
5t801.7↔	Incízia svalu priečne v obl.stehna a kolena
5t801.8↔	Incízia svalu priečne v obl.predkolenia
5t801.a↔	Incízia svalu priečne v obl.zadonožia a priehlavku
5t801.b↔	Incízia svalu priečne v obl.stredonožia a prednožia
5t801.x	Incízia svalu priečne:ostatné
5t802.0↔	Incízia šľachy pozdĺžne v obl.hlavy a krku
5t802.1↔	Incízia šľachy pozdĺžne v obl.ramena,axily
5t802.2↔	Incízia šľachy pozdĺžne v obl.rameno a lakeť
5t802.3↔	Incízia šľachy pozdĺžne v obl.predlaktia
5t802.4↔	Incízia šľachy pozdĺžne v obl.hrud.steny a chrbta
5t802.5↔	Incízia šľachy pozdĺžne v obl.bruš.steny
5t802.6↔	Incízia šľachy pozdĺžne v inguinál,genit.a gluteálna obl.
5t802.7↔	Incízia šľachy pozdĺžne v obl.stehna a kolena
5t802.8↔	Incízia šľachy pozdĺžne v obl.predkolenia
5t802.a↔	Incízia šľachy pozdĺžne v obl.zadonožia a priehlavku
5t802.b↔	Incízia šľachy pozdĺžne v obl.stredonožia a prednožia
5t802.x	Incízia šľachy pozdĺžne:ostatné
5t803.0↔	Incízia šľachy priečne v obl.hlavy a krku
5t803.1↔	Incízia šľachy priečne v obl.ramena,axily
5t803.2↔	Incízia šľachy priečne v obl.ramena a lakťa
5t803.3↔	Incízia šľachy priečne v obl.predlaktia
5t803.4↔	Incízia šľachy priečne v obl.hrud.steny a chrbta
5t803.5↔	Incízia šľachy priečne v obl.bruš.steny
5t803.6↔	Incízia šľachy priečne v inguinál.,genit.a gluteál.obl.
5t803.7↔	Incízia šľachy priečne v obl.stehna a kolena
5t803.8↔	Incízia šľachy priečne v obl.predkolenia
5t803.a↔	Incízia šľachy priečne v obl.zadonožia a priehlavku
5t803.b↔	Incízia šľachy priečne v obl.stredonožia a prednožia
5t803.x	Incízia šľachy priečne:ostatné
5t804.0↔	Incízia šľ.pošvy izolovane pozdĺž.v obl.hlavy a krku
5t804.1↔	Incízia šľ.pošvy izolovane pozdĺž.v obl.ramena,axily
5t804.2↔	Incízia šľ.pošvy izolovane pozdĺž.v obl.ramena a lakťa
5t804.3↔	Incízia šľ.pošvy izolovane pozdĺž.v obl.predlaktia
5t804.4↔	Incízia šľ.pošvy izolovane pozdĺž.v obl.hrud.steny,chrbta
5t804.6↔	Incíz.šľ.pošvy izol.pozdĺž v inguin,genit.,glut.obl.
5t804.7↔	Incízia šľ.pošvy izolovane pozdĺž.v obl.stehna a kolena
5t804.8↔	Incízia šľ.pošvy izolovane pozdĺž.v obl.predkolenia
5t804.a↔	Incízia šľ.pošvy izolovane pozdĺž.v obl.zadonožia a priehlavku
5t804.b↔	Incízia šľ.pošvy izolovane pozdĺž.v obl.stredonožia a prednožia
5t804.x	Incízia šľ.pošvy izolovane pozdĺžne:ostatné
5t805.0↔	Incízia šľ.pošvy izolov.priečne v obl.hlavy a krku
5t805.1↔	Incízia šľ.pošvy izolov.priečne v obl.ramena,axily
5t805.2↔	Incízia šľ.pošvy izolov.priečne v obl.ramena,lakťa
5t805.3↔	Incízia šľ.pošvy izolov.priečne v obl.predlaktia
5t805.4↔	Incízia šľ.pošvy izolov.priečne v obl.hrud.steny a chrbta
5t805.6↔	Incízia šľ.pošvy izolov.priečne v inguin.,genit.a glut.obl.
5t805.7↔	Incízia šľ.pošvy izolov.priečne v obl.stehna,kolena
5t805.8↔	Incízia šľ.pošvy izolov.priečne v obl.predkolenia
5t805.a↔	Incízia šľ.pošvy izolov.priečne v obl.zadonožia a priehlavku
5t805.b↔	Incízia šľ.pošvy izolov.priečne v obl.stredonožia a prednožia
5t805.x	Incízia šľ.pošvy izolovane priečne:ostatné
5t806.0↔	Otv.chirurgická incízia fascie v obl.hlavy a krku
5t806.1↔	Otv.chirurgická incízia fascie v obl.ramena,axily
5t806.2↔	Otv.chirurgická incízia fascie v obl.ramena,lakťa
5t806.3↔	Otv.chirurgická incízia fascie v obl.predlaktia
5t806.4↔	Otv.chirurgická incízia fascie v obl.hrud.steny a chrbta
5t806.5↔	Otv.chirurgická incízia fascie v obl.bruš.steny
5t806.6↔	Otv.chirurgická incízia fascie v inguin,genit.a glut.obl.
5t806.7↔	Otv.chirurgická incízia fascie v obl.stehna a kolena
5t806.8↔	Otv.chirurgická incízia fascie v obl.predkolenia
5t806.a↔	Otv.chirurgická incízia fascie v obl.zadonožia a priehlavku
5t806.b↔	Otv.chirurgická incízia fascie v obl.stredonožia a prednožia
5t806.x	Otv.chirurgická incízia fascie:ostatné
5t807.0↔	Perkutánna incízia fascie v obl.hlavy a krku
5t807.1↔	Perkutánna incízia fascie v obl.ramena,axily
5t807.2↔	Perkutánna incízia fascie v obl.ramena,lakťa
5t807.3↔	Perkutánna incízia fascie v obl.predlaktia
5t807.4↔	Perkutánna incízia fascie v obl.hrud.steny a chrbta
5t807.5↔	Perkutánna incízia fascie v obl.bruš.steny
5t807.6↔	Perkutánna incízia fascie v inguinál,genit.a gluteál.obl.
5t807.7↔	Perkutánna incízia fascie v obl.stehna a kolena
5t807.8↔	Perkutánna incízia fascie v obl.predkolenia
5t807.9↔	Perkutánna incízia fascie v obl.nohy
5t807.x	Perkutánna incízia fascie:ostatné
5t808.0↔	Odstr.cudz.tel.zo svalu v obl.hlavy a krku
5t808.1↔	Odstr.cudz.tel.zo svalu v obl.rameno,axila
5t808.2↔	Odstr.cudz.tel.zo svalu v obl.ramena a lakťa
5t808.3↔	Odstr.cudz.tel.zo svalu v obl.predlaktia
5t808.4↔	Odstr.cudz.tel.zo svalu v obl.hrud.steny a chrbta
5t808.5↔	Odstr.cudz.tel.zo svalu v obl.bruš.steny
5t808.6↔	Odstr.cudz.tel.zo svalu v inguinál.,genit.a gluteál.obl.
5t808.7↔	Odstr.cudz.tel.zo svalu v obl.stehna a kolena
5t808.8↔	Odstr.cudz.tel.zo svalu v obl.predkolenia
5t808.9↔	Odstr.cudz.tel.zo svalu v obl.nohy
5t808.x	Odstr.cudz.tel.zo svalu:ostatné
5t809.0↔	Odstr.cudz.tel.zo šľachy v obl.hlavy a krku
5t809.1↔	Odstr.cudz.tel.zo šľachy v obl.ramena,axily
5t809.2↔	Odstr.cudz.tel.zo šľachy v obl.ramena,lakťa
5t809.3↔	Odstr.cudz.tel.zo šľachy v obl.predlaktia
5t809.4↔	Odstr.cudz.tel.zo šľachy v obl.hrud.steny a chrbta
5t809.5↔	Odstr.cudz.tel.zo šľachy v obl.bruš.steny
5t809.6↔	Odstr.cudz.tel.zo šľachy v inguinál.,genit.a gluteál.obl.
5t809.7↔	Odstr.cudz.tel.zo šľachy v obl.stehna a kolena
5t809.8↔	Odstr.cudz.tel.zo šľachy v obl.predkolenia

5t809.9↔ Odstr.cudz.tel.zo šľachy v obl.nohy
5t809.x Odstr.cudz.tel.zo šľachy:ostatné
5t80a.0↔ Odstr.cudz.tel.z fascie v obl.hlavy a krku
5t80a.1↔ Odstr.cudz.tel.z fascie v obl.ramena,axily
5t80a.2↔ Odstr.cudz.tel.z fascie v obl.ramena a lakťa
5t80a.3↔ Odstr.cudz.tel.z fascie v obl.predlaktia
5t80a.4↔ Odstr.cudz.tel.z fascie v obl.hrud.steny a chrbta
5t80a.5↔ Odstr.cudz.tel.z fascie v obl.bruš.steny
5t80a.6↔ Odstr.cudz.tel.z fascie v inguinál,genit.a gluteál.obl.
5t80a.7↔ Odstr.cudz.tel.z fascie v obl.stehna a kolena
5t80a.8↔ Odstr.cudz.tel.z fascie v obl.predkolenia
5t80a.9↔ Odstr.cudz.tel.z fascie v obl.nohy
5t80a.x Odstr.cudz.tel.z fascie:ostatné
5t80x.0↔ Ost.incízie sv./šľachy/fascie:hlava a krk
5t80x.1↔ Ost.incízie sv./šľachy/fascie:ramenný kĺb,axila
5t80x.2↔ Ost.incízie sv./šľachy/fascie:rameno a lakeť
5t80x.3↔ Ost.incízie svalu/šľachy/fascie:predlaktie
5t80x.4↔ Ost.incízie sv./šľachy/fascie:hrudná stena a chrbát
5t80x.5 Ost.incízie sv./šľachy/fascie:brušná stena
5t80x.6↔ Ost.incízie sv./šľachy/fascie:inguinál,genit.a glut.obl.
5t80x.7↔ Ost.incízie sv./šľachy/fascie:stehno a koleno
5t80x.8↔ Ost.incízie sv./šľachy/fascie:predkolenie
5t80x.9↔ Ost.incízie sv./šľachy/fascie:noha
5t80x.x Ost.incízie sv./šľachy/fascie:ostatné
5t810.0↔ Preťatie svalu v obl.hlavy a krku
5t810.1↔ Preťatie svalu v obl.ramena,axily
5t810.2↔ Preťatie svalu v obl.ramena a lakťa
5t810.3↔ Preťatie svalu v obl.predlaktia
5t810.4↔ Preťatie svalu v obl.hrud.steny a chrbta
5t810.5↔ Preťatie svalu v obl.bruš.steny
5t810.6↔ Preťatie svalu v inguin.,genit.,glut.obl.
5t810.7↔ Preťatie svalu v obl.stehna a kolena
5t810.8↔ Preťatie svalu v obl.predkolenia
5t810.9↔ Preťatie svalu v obl.nohy
5t810.x Preťatie svalu:ostatné
5t811.0↔ Otv.chir.tenotómia v obl.hlavy,krku
5t811.1↔ Otv.chir.tenotómia v obl.ramena,axily
5t811.2↔ Otv.chir.tenotómia v obl.ramena,lakťa
5t811.3↔ Otv.chir.tenotómia v obl.predlaktia
5t811.4↔ Otv.chir.tenotómia v obl.hrud.steny,chrbta
5t811.5↔ Otv.chir.tenotómia v obl.bruš.steny
5t811.6↔ Otv.chir.tenotómia v inguin.,genit.,glut.obl.
5t811.7↔ Otv.chir.tenotómia v obl.stehna,kolena
5t811.8↔ Otv.chir.tenotómia v obl.predkolenia
5t811.9↔ Otv.chir.tenotómia v obl.nohy
5t811.x Otv.chir.tenotómia:ostat.
5t812.0↔ Perkutánna tenotómia v obl.hlavy,krku
5t812.1↔ Perkutánna tenotómia v obl.ramena,axily
5t812.2↔ Perkutánna tenotómia v obl.ramena,lakťa
5t812.3↔ Perkutánna tenotómia v obl.predlaktia
5t812.4↔ Perkutánna tenotómia v obl.hrud.st,chrbta
5t812.5↔ Perkutánna tenotómia v obl.bruš.steny
5t812.6↔ Perkutánna tenotómia v inguin.,genit.,glut.obl.
5t812.7↔ Perkutánna tenotómia v obl.stehna,kolena
5t812.8↔ Perkutánna tenotómia v obl.predkolenia
5t812.9↔ Perkutánna tenotómia v obl.nohy
5t812.x Perkutánna tenotómia:ostatné
5t813.0↔ Preťatie šľach.pošvy pozdĺž.v obl.hlavy,krku
5t813.1↔ Preťatie šľach.pošvy pozdĺž.v obl.ramena,axily
5t813.2↔ Preťatie šľach.pošvy pozdĺž.v obl.ramena,lakťa
5t813.3↔ Preťatie šľach.pošvy pozdĺž.v obl.predlaktia
5t813.4↔ Preťatie šľach.pošvy pozdĺž.v obl.hrud.steny,chrbta
5t813.6↔ Preťatie šľach.pošvy pozdĺž.v inguin.,genit.,glut.obl.
5t813.7↔ Preťatie šľach.pošvy pozdĺž.v obl.stehna,kolena
5t813.8↔ Preťatie šľach.pošvy pozdĺž.v obl.predkolenia
5t813.9↔ Preťatie šľach.pošvy pozdĺž.v obl.nohy
5t813.x Preťatie šľach.pošvy pozdĺžne:ostatné
5t814.0↔ Preťatie šľach.pošvy priečne v obl.hlavy,krku
5t814.1↔ Preťatie šľach.pošvy priečne v obl.ramena,axily
5t814.2↔ Preťatie šľach.pošvy priečne v obl.ramena,lakťa
5t814.3↔ Preťatie šľach.pošvy priečne v obl.predlaktia
5t814.4↔ Preťatie šľach.pošvy priečne v obl.hrud.st,chrbta
5t814.6↔ Preťatie šľach.pošvy priečne v inguin.,genit.,glut.obl.
5t814.7↔ Preťatie šľach.pošvy priečne v obl.stehna,kolena
5t814.8↔ Preťatie šľach.pošvy priečne v obl.predkolenia
5t814.9↔ Preťatie šľach.pošvy priečne v obl.nohy
5t814.x Preťatie šľach.pošvy priečne:ostatné
5t815.0↔ Otv.chir.parc.fasciotómia priečna:hlava,krk
5t815.1↔ Otv.chir.parc.fasciotómia priečna:rameno,axila
5t815.2↔ Otv.chir.parc.fasciotómia priečna:rameno,lakeť
5t815.3↔ Otv.chir.parc.fasciotómia priečna:predlaktie
5t815.4↔ Otv.chir.parc.fasciotómia priečna:hrud.stena,chrbát
5t815.5↔ Otv.chir.parc.fasciotómia priečna:bruš.stena
5t815.6↔ Otv.chir.parc.fasciotómia priečna:inguin.genit.glut.obl.
5t815.7↔ Otv.chir.parc.fasciotómia priečna:stehno,koleno
5t815.8↔ Otv.chir.parc.fasciotómia priečna:predkolenie
5t815.9↔ Otv.chir.parc.fasciotómia priečna:noha
5t815.x Otv.chir.parc.fasciotómia priečna:ostatné
5t816.0↔ Otv.chir.totál.fasciotómia priečna:hlava,krk
5t816.1↔ Otv.chir.totál.fasciotómia priečna:rameno,axila
5t816.2↔ Otv.chir.totál.fasciotómia priečna:rameno,lakeť
5t816.3↔ Otv.chir.totál.fasciotómia priečna:predlaktie
5t816.4↔ Otv.chir.totál.fasciotómia priečna:hrud.stena,chrbát
5t816.5↔ Otv.chir.totál.fasciotómia priečna:bruš.stena
5t816.6↔ Otv.chir.totál.fasciotómia priečna:inguin,genit,glut.obl
5t816.7↔ Otv.chir.totál.fasciotómia priečna:stehno,koleno
5t816.8↔ Otv.chir.totál.fasciotómia priečna:predkolenie
5t816.9↔ Otv.chir.totál.fasciotómia priečna:noha
5t816.x Otv.chir.totál.fasciotómia priečna:ostat.
5t817.0↔ Perkután.fasciotómia priečna:hlava,krk
5t817.1↔ Perkután.fasciotómia priečna:rameno,axila
5t817.2↔ Perkután.fasciotómia priečna:rameno,lakeť
5t817.3↔ Perkután.fasciotómia priečna:predlaktie
5t817.4↔ Perkután.fasciotómia priečna:hrud.stena,chrbát
5t817.5↔ Perkután.fasciotómia priečna:bruš.stena
5t817.6↔ Perkután.fasciotómia priečna:inguin,genit,glut.obl
5t817.7↔ Perkután.fasciotómia priečna:stehno,koleno
5t817.8↔ Perkután.fasciotómia priečna:predkolenie
5t817.9↔ Perkután.fasciotómia priečna:noha
5t817.x Perkután.fasciotómia priečna:ostatné
5t818.0↔ Otv.chir.parciál.fasciotómia pozdĺž,1 segm:hlava,krk
5t818.1↔ Otv.chir.parciál.fasciotómia pozdĺž,1 segm:rameno,axila
5t818.2↔ Otv.chir.parciál.fasciotómia pozdĺž,1 segm:ram,lakeť
5t818.3↔ Otv.chir.parciál.fasciotómia pozdĺž,1 segm:predlak
5t818.4↔ Otv.chir.parciál.fasciotómia pozdĺž,1 segm:hrud.st,chrb
5t818.5↔ Otv.chir.parciál.fasciotómia pozdĺž,1 segm:bruš.st
5t818.6↔ Otv.chir.parciál.fasciotómia pozdĺž,1 segm:ing,gen,glut.ob
5t818.7↔ POtv.chir.parciál.fasciotómia pozdĺž,1 segm:stehno,koleno
5t818.8↔ Otv.chir.parciál.fasciotómia pozdĺž,1 segm:predkol
5t818.9↔ Otv.chir.parciál.fasciotómia pozdĺž,1 segm:noha
5t818.x Otv.chir.parciál.fasciotómia pozdĺž,1 segm:ostat
5t819.0↔ Otv.ch.totál.fasciotómia pozdĺž,1 segm:hlava,krk
5t819.1↔ Otv.ch.totál.fasciotómia pozdĺž,1 segm:rameno,axila
5t819.2↔ Otv.ch.totál.fasciotómia pozdĺž,1 segm:rameno,lakeť
5t819.3↔ Otv.ch.totál.fasciotómia pozdĺž,1 segm:predlakt
5t819.4↔ Otv.ch.totál.fasciotómia pozdĺž,1 segm:hrud.st,chrb
5t819.5↔ Otv.ch.totál.fasciotómia pozdĺž,1 segm:bruš.st
5t819.6↔ Otv.ch.totál.fasciotómia pozdĺž,1 segm:inguin,gen,glut.ob
5t819.7↔ Otv.ch.totál.fasciotómia pozdĺž,1 segm:steh,koleno
5t819.8↔ Otv.ch.totál.fasciotómia pozdĺž,1 segm:predkol
5t819.9↔ Otv.ch.totál.fasciotómia pozdĺž,1 segm:noha
5t819.x Otv.chirurg.totálna fasciotómia pozdĺž,1 segm:ostat
5t81a.0↔ Perkut.fasciotómia pozdĺž.v obl.hlavy,krku
5t81a.1↔ Perkut.fasciotómia pozdĺž.v obl.ramena,axily
5t81a.2↔ Perkut.fasciotómia pozdĺž.v obl.ramena,lakeť
5t81a.3↔ Perkut.fasciotómia pozdĺž.v obl.predlaktia
5t81a.4↔ Perkut.fasciotómia pozdĺž.v obl.hrud.steny,chrbta
5t81a.5↔ Perkut.fasciotómia pozdĺž.v obl.bruš.steny
5t81a.6↔ Perkut.fasciotómia pozdĺž.v inguin,genit,glut.obl.
5t81a.7↔ Perkut.fasciotómia pozdĺž.v obl.stehna,kolena

5t81a.8↔	Perkut.fasciotómia pozdĺž.v obl.predkolenia
5t81a.9↔	Perkut.fasciotómia pozdĺž.v obl.nohy
5t81a.x	Perkut.fasciotómia pozdĺž:ostat.
5t81b.0↔	Otv.ch.parciál.fasciotómia,viac.segm:hlava,krk
5t81b.1↔	Otv.ch.parciál.fasciotómia,viac.segm:rameno,axila
5t81b.2↔	Otv.ch.parciál.fasciotómia,viac.segm:rameno,lakeť
5t81b.3↔	Otv.ch.parciál.fasciotómia,viac.segm:predlaktie
5t81b.4↔	Otv.ch.parciál.fasciotómia,viac.segm:hrud.st,chrbát
5t81b.5↔	Otv.ch.parciál.fasciotómia,viac.segm:bruš.stena
5t81b.6↔	Otv.ch.parciál.fasciotómia,viac.segm:inguin,gen,glut.obl
5t81b.7↔	Otv.ch.parciál.fasciotómia,viac.segm:steh,koleno
5t81b.8↔	Otv.ch.parciál.fasciotómia,viac.segm:predkolenie
5t81b.9↔	Otv.ch.parciál.fasciotómia,viac.segm:noha
5t81b.x	Otv.chirur.parciálna fasciotómia,viac.segm.ostatné
5t81c.0↔	Otv.ch.totál.fasciotómia,viac.segm:hlava,krk
5t81c.1↔	Otv.ch.totál.fasciotómia,viac.segm:rameneno,axila
5t81c.2↔	Otv.ch.totál.fasciotómia,viac.segm:rameno,lakeť
5t81c.3↔	Otv.ch.totál.fasciotómia,viac.segm:predlaktie
5t81c.4↔	Otv.ch.totál.fasciotómia,viac.segm:hrud.st,chrbát
5t81c.5↔	Otv.ch.totál.fasciotómia,viac.segm:bruš.stena
5t81c.6↔	Otv.ch.totál.fasciotómia,viac.segm:inguin,gen,glut.obl
5t81c.7↔	Otv.ch.totál.fasciotómia,viac.segm:stehno,koleno
5t81c.8↔	Otv.ch.totál.fasciotómia,viac.segm:predkolenie
5t81c.9↔	Otv.ch.totál.fasciotómia,viac.segm:noha
5t81c.x	Otv.ch.totál.fasciotómia,viac.segm:ostatné
5t81d.0↔	Dezinzercia svalu,šľachy:hlava a krk
5t81d.1↔	Dezinzercia svalu,šľachy:rameneno a axila
5t81d.2↔	Dezinzercia svalu,šľachy:rameno a lakeť
5t81d.3↔	Dezinzercia svalu,šľachy:predlaktie
5t81d.4↔	Dezinzercia svalu,šľachy:hrud.stena a chrbát
5t81d.5↔	Dezinzercia svalu,šľachy:bruš.stena
5t81d.6↔	Dezinzercia svalu,šľachy:inguininál,genit.a glut.obl.
5t81d.7↔	Dezinzercia svalu,šľachy:stehno a koleno
5t81d.8↔	Dezinzercia svalu,šľachy:predkolenie
5t81d.9↔	Dezinzercia svalu,šľachy:noha
5t81d.x	Dezinzercia svalu,šľachy:ostatné
5t81x.0↔	Iné prerušenie svalu, šľachy a fascie:hlava a krk
5t81x.1↔	Iné prerušenie svalu, šľachy a fascie:rameno a axila
5t81x.2↔	Iné prerušenie svalu, šľachy a fascie:rameno a lakeť
5t81x.3↔	Iné prerušenie svalu, šľachy a fascie:predlaktie
5t81x.4	Iné prerušenie svalu, šľachy a fascie:hrud.stena a chrbát
5t81x.5	Iné prerušenie svalu, šľachy a fascie:brušná stena
5t81x.6↔	Iné prerušenie svalu, šľachy a fascie v inguin,genit.a glut.obl.
5t81x.7↔	Iné prerušenie svalu, šľachy a fascie:stehno a koleno
5t81x.8↔	Iné prerušenie svalu, šľachy a fascie:predkolenie
5t81x.9↔	Iné prerušenie svalu, šľachy a fascie:noha
5t81x.x	Iné prerušenie svalu, šľachy a fascie:ostatné
5t820.0↔	Parciálna excízia šľachy v obl.hlavy,krku
5t820.1↔	Parciálna excízia šľachy v obl.ramena,axily
5t820.2↔	Parciálna excízia šľachy v obl.ramena,lakťa
5t820.3↔	Parciálna excízia šľachy v obl.predlaktia
5t820.4↔	Parciálna excízia šľachy v obl.hrud.st,chrbta
5t820.5↔	Parciálna excízia šľachy v obl.bruš.steny
5t820.6↔	Parciálna excízia šľachy v inguin,genit,glut.obl
5t820.7↔	Parciálna excízia šľachy v obl.stehna,kolena
5t820.8↔	Parciálna excízia šľachy v obl.predkolenia
5t820.9↔	Parciálna excízia šľachy v obl.nohy
5t820.x	Parciálna excízia šľachy:ostatné
5t821.0↔	Totálna excízia šľachy v obl.hlavy,krku
5t821.1↔	Totálna excízia šľachy v obl.ramena,axily
5t821.2↔	Totálna excízia šľachy v obl.ramena,lakťa
5t821.3↔	Totálna excízia šľachy v obl.predlaktia
5t821.4↔	Totálna excízia šľachy v obl.hrud.st,chrbta
5t821.5↔	Totálna excízia šľachy v obl.bruš.steny
5t821.6↔	Totálna excízia šľachy v inguin,genit,glut.obl
5t821.7↔	Totálna excízia šľachy v obl.stehna,kolena
5t821.8↔	Totálna excízia šľachy v obl.predkolenia
5t821.9↔	Totálna excízia šľachy v obl.nohy
5t821.x	Totálna excízia šľachy:ostatné
5t822.0↔	Parciál.excízia šľach.pošvy:hlava a krk
5t822.1↔	Parciál.excízia šľach.pošvy:rameno,axila
5t822.2↔	Parciál.excízia šľach.pošvy:rameno,lakeť
5t822.3↔	Parciál.excízia šľach.pošvy:predlaktie
5t822.4↔	Parciál.excízia šľach.pošvy:hrud.st,chrbát
5t822.6↔	Parciál.excízia šľach.pošvy:inguin,genit,glut.obl
5t822.7↔	Parciál.excízia šľach.pošvy:stehno,koleno
5t822.8↔	Parciál.excízia šľach.pošvy:predkolenie
5t822.9↔	Parciál.excízia šľach.pošvy:noha
5t822.x	Parciál.excízia šľach.pošvy:ostatné
5t823.0↔	Totál.excízia šľach.pošvy:hlava a krk
5t823.1↔	Totál.excízia šľach.pošvy:rameno,axila
5t823.2↔	Totál.excízia šľach.pošvy:rameno,lakeť
5t823.3↔	Totál.excízia šľach.pošvy:predlaktie
5t823.4↔	Totál.excízia šľach.pošvy:hrud.st,chrbát
5t823.6↔	Totál.excízia šľach.pošvy:inguin,genit,glut.obl
5t823.7↔	Totál.excízia šľach.pošvy:stehno,koleno
5t823.8↔	Totál.excízia šľach.pošvy:predkolenie
5t823.9↔	Totál.excízia šľach.pošvy:noha
5t823.x	Totál.excízia šľach.pošvy:ostatné
5t824.0↔	Parciál.excízia svalu,epifasciál:hlava,krk
5t824.1↔	Parciál.excízia svalu,epifasciál:rameno,axila
5t824.2↔	Parciál.excízia svalu,epifasciál:rameno,lakeť
5t824.3↔	Parciál.excízia svalu,epifasciál:predlaktie
5t824.4↔	Parciál.excízia svalu,epifasciál:hrud.st,chrbát
5t824.5↔	Parciál.excízia svalu,epifasciál:bruš.stena
5t824.6↔	Parciál.excízia svalu,epifasciál:inguin,genit,glut.obl
5t824.7↔	Parciál.excízia svalu,epifasciál:stehno,koleno
5t824.8↔	Parciál.excízia svalu,epifasciál:predkolenie
5t824.9↔	Parciál.excízia svalu,epifasciál:noha
5t824.x	Parciálna excízia svalu,epifasciálne:ostat.
5t825.0↔	Totál excízia svalu,epifasciál:hlava,krk
5t825.1↔	Totál excízia svalu,epifasciál:rameneno,axila
5t825.2↔	Totál excízia svalu,epifasciál:rameno,lakeť
5t825.3↔	Totál excízia svalu,epifasciál:predlaktie
5t825.4↔	Totál excízia svalu,epifasciál:hrud.st,chrbát
5t825.5↔	Totál excízia svalu,epifasciál:bruš.stena
5t825.6↔	Totál excízia svalu,epifasciál:inguin,genit,glut.ob
5t825.7↔	Totál excízia svalu,epifasciál:stehno,koleno
5t825.8↔	Totál excízia svalu,epifasciál:predkolenie
5t825.9↔	Totál excízia svalu,epifasciál:noha
5t825.x	Totál excízia svalu,epifasciálne:ostat.
5t826.0↔	Parciál.excízia svalu,subfasciál:hlava,krk
5t826.1↔	Parciál.excízia svalu,subfasciál:rameno,axila
5t826.2↔	Parciál.excízia svalu,subfasciál:rameno,lakeť
5t826.3↔	Parciál.excízia svalu,subfasciál:predlaktie
5t826.4↔	Parciál.excízia svalu,subfasciál:hrud.st,chrbát
5t826.5↔	Parciál.excízia svalu,subfasciál:bruš.stena
5t826.6↔	Parciál.excízia svalu,subfasciál:inguin,genit,glut.ob
5t826.7↔	Parciál.excízia svalu,subfasciál:stehno,koleno
5t826.8↔	Parciál.excízia svalu,subfasciál:predkolenie
5t826.9↔	Parciál.excízia svalu,subfasciál:noha
5t826.x	Parciál.excízia svalu,subfasciálne:ostat.
5t827.0↔	Totál.excízia svalu,subfasciál:hlava,krk
5t827.1↔	Totál.excízia svalu,subfasciál:rameno,axila
5t827.2↔	Totál.excízia svalu,subfasciál:rameno a lakeť
5t827.3↔	Totál.excízia svalu,subfasciál:predlaktie
5t827.4↔	Totál.excízia svalu,subfasciál:hrud.st,chrbát
5t827.5↔	Totál.excízia svalu,subfasciál:bruš.stena
5t827.6↔	Totál.excízia svalu,subfasciál:inguin,genit,glut.ob
5t827.7↔	Totál.excízia svalu,subfasciál:stehno,koleno
5t827.8↔	Totál.excízia svalu,subfasciál:predkolenie
5t827.9↔	Totál.excízia svalu,subfasciál:noha
5t827.x	Totál.excízia svalu,subfasciál:ostat.
5t828.0↔	Excízia na šľachách a svaloch,epifasciál:hlava,krk
5t828.1↔	Excízia na šľachách a svaloch,epifasciál:rameno,axila
5t828.2↔	Excízia na šľachách a svaloch,epifasciál:rameno,lakeť
5t828.3↔	Excízia na šľachách a svaloch,epifasciál:predlaktie
5t828.4↔	Excízia na šľachách a svaloch,epifasciál:hrud.st,chrbát
5t828.5↔	Excízia na šľachách a svaloch,epifasciál:bruš.st
5t828.6↔	Excízia na šľachách a svaloch,epifasciál:inguin,genit,glut.obl

5t828.7↔	Excízia na šľachách a svaloch,epifasciál:stehno,koleno
5t828.8↔	Excízia na šľachách a svaloch,epifasciál:predkolenie
5t828.9↔	Excízia na šľachách a svaloch,epifasciál:noha
5t828.x	Excízia na šľachách a svaloch,epifasciál:ostatné
5t829.0↔	Excízia na šľach.a svaloch,subfasciál:hlava,krk
5t829.1↔	Excízia na šľach.a svaloch,subfasciál:ramen.kĺb,xila
5t829.2↔	Excízia na šľach.a svaloch,subfasciál:rameno,lakeť
5t829.3↔	Excízia na šľach.a svaloch,subfasciál:predlaktie
5t829.4↔	Excízia na šľach.a svaloch,subfasciál:hrud.st,chrbát
5t829.5↔	Excízia na šľach.a svaloch,subfasciál:bruš.st
5t829.6↔	Excízia na šľach.a svaloch,subfasciál:inguin,genit,glut.obl
5t829.7↔	Excízia na šľach.a svaloch,subfasciál:stehno,koleno
5t829.8↔	Excízia na šľach.a svaloch,subfasciál:predkolenie
5t829.9↔	Excízia na šľach.a svaloch,subfasciál:noha
5t829.x	Excízia na šľach.a svaloch,subfasciál:ostatné
5t82a.0↔	Excízia fascie v obl.hlavy a krku
5t82a.1↔	Excízia fascie v obl.ramena a axily
5t82a.2↔	Excízia fascie v obl.ramena a lakťa
5t82a.3↔	Excízia fascie v obl.predlaktia
5t82a.4↔	Excízia fascie v obl.hrud.steny,chrbta
5t82a.5↔	Excízia fascie v obl.bruš.steny
5t82a.6↔	Excízia fascie v inguin,genit,glut.obl.
5t82a.7↔	Excízia fascie v obl.stehna,kolena
5t82a.8↔	Excízia fascie v obl.predkolenia
5t82a.9↔	Excízia fascie v obl.nohy
5t82a.x	Excízia fascie:ostatné
5t82b.0↔	Res.kompart.sv,šľ,f.b.špec.ciev,nerv.prep:hlava,krk
5t82b.1↔	Res.kompart.sv,šľ,f.b.špec.ciev,nerv.prep:rameno,axila
5t82b.2↔	Res.kompart.sv,šľ,f.b.špec.ciev,nerv.prep:rameno,lakeť
5t82b.3↔	Res.kompart.sv,šľ,f.b.špec.ciev,nerv.prep:predlaktie
5t82b.4↔	Res.kompart.sv,šľ,f.b.špec.ciev,nerv.prepar:hrud.st,chrb
5t82b.5↔	Res.kompart.sv,šľ,f.b.špec.ciev,nerv.prepar:bruš.st
5t82b.6↔	Res.kompart.sv,šľ,f.b.špec.ciev,nerv.prep:inguin,genit,glut.ob
5t82b.7↔	Res.kompart.sv,šľ,f.b.špec.ciev,nerv.prepar:steh,koleno
5t82b.8↔	Res.kompart.sv,šľ,f.b.špec.ciev,nerv.prepar:predkol
5t82b.9↔	Res.kompart.sv,šľ,f.b.špeciál.ciev,nerv.preparácie:noha
5t82b.x	Resek.kompartm.sv,šľ,fascie bez špec.ciev,nerv.prepar:ost.
5t82c.0↔	Res.kompart.sv,šľ,f.so špec.ciev,nerv.prep:hlava,krk
5t82c.1↔	Res.kompart.sv,šľ,f.so špec.ciev,nerv.prep:rameno,axila
5t82c.2↔	Res.kompart.sv,šľ,f.so špec.ciev,nerv.prep:rameno,lakeť
5t82c.3↔	Res.kompart.sv,šľ,f.so špec.ciev,nerv.prep:predlaktie
5t82c.4↔	Res.kompart.sv,šľ,f.so špec.ciev,nerv.prep:hrud.st,chrbát
5t82c.5↔	Res.kompart.sv,šľ,f.so špec.ciev,nerv.prep:bruš.stena
5t82c.6↔	Res.kompart.sv,šľ,f.so špec.ciev,nerv.prep:ing,gen,glut.ob
5t82c.7↔	Res.kompart.sv,šľ,f.so špec.ciev,nerv.prep:stehno,koleno
5t82c.8↔	Res.kompart.sv,šľ,f.so špec.ciev,nerv.prep:predkolenie
5t82c.9↔	Res.kompart.sv,šľ,f.so špec.ciev,nerv.prep:noha
5t82c.x	Resek.kompart.sv,šľ,fascie so špeciál.ciev,nerv.prepar:ost.
5t82d.0↔	Res.kompart.sv,šľ,f.s rozšír.prepar:hlava,krk
5t82d.1↔	Res.kompart.sv,šľ,f.s rozšír.prepar:ramen.kĺb,xila
5t82d.2↔	Res.kompart.sv,šľ,f.s rozšír.prepar:rameno,lakeť
5t82d.3↔	Resek.kompart.sv,šľ,f.s rozšír.prepar:predlaktie
5t82d.4↔	Res.kompart.sv,šľ,f.s rozšír.prepar:hrud.st,chrbát
5t82d.5↔	Res.kompart.sv,šľ,f.s rozšír.prepar:bruš.stena
5t82d.6↔	Res.kompart.sv,šľ,f.s rozšír.prepar:inguin,genit,glut.obl
5t82d.7↔	Res.kompart.sv,šľ,f.s rozšír.prepar:stehno,koleno
5t82d.8↔	Res.kompart.sv,šľ,f.s rozšír.prepar:predkolenie
5t82d.9↔	Res.kompart.sv,šľ,f.s rozšír.prepar:noha
5t82d.x	Resek.kompartm.sv,šľ,fascie s rozšírenou preparáciou:ost.
5t82e.0↔	Odobr.sval.tkaniva na transpl:hlava a krk
5t82e.1↔	Odobr.sval.tk.na transpl:rameno,axila
5t82e.2↔	Odobr.sval.tk.na transpl:rameno,lakeť
5t82e.3↔	Odobr.sval.tk.na transpl:predlaktie
5t82e.4↔	Odobr.sval.tk.na transpl:hrud.st,chrbát
5t82e.5↔	Odobr.sval.tk.na transpl:bruš.stena
5t82e.6↔	Odobr.sval.tk.na transpl:inguin,genit,glut.obl
5t82e.7↔	Odobr.sval.tk.na transpl:stehno,koleno
5t82e.8↔	Odobr.sval.tk.na transpl:predkolenie
5t82e.9↔	Odobratie sval.tkaniva na transplantáciu:noha
5t82e.x	Odobratie sval.tkaniva na transplantáciu:ostatné
5t82f.0↔	Odobr.šľachy na transplantáciu:hlava,krk
5t82f.1↔	Odobr.šľachy na transplantáciu:ramen.kĺb,axila
5t82f.2↔	Odobr.šľachy na transplantáciu:rameno,lakeť
5t82f.3↔	Odobr.šľachy na transplantáciu:predlaktie
5t82f.4↔	Odobr.šľachy na transplantáciu:hrud.st,chrbát
5t82f.5↔	Odobr.šľachy na transplantáciu:bruš.stena
5t82f.6↔	Odobr.šľachy na transplantáciu:inguin,genit,glut.obl
5t82f.7↔	Odobr.šľachy na transplantáciu:stehno,koleno
5t82f.8↔	Odobr.šľachy na transplantáciu:predkolenie
5t82f.9↔	Odobr.šľachy na transplantáciu:noha
5t82f.x	Odobratie šľachy na transplantáciu:ostatné
5t82g.0↔	Odobr.fascie na transpl:hlava,krk
5t82g.1↔	Odobr.fascie na transpl:ramen.kĺb,axila
5t82g.2↔	Odobr.fascie na transpl:rameno,lakeť
5t82g.3↔	Odobr.fascie na transpl:predlaktie
5t82g.4↔	Odobr.fascie na transpl:hrud.st,chrbát
5t82g.5↔	Odobr.fascie na transpl:bruš.stena
5t82g.6↔	Odobr.fascie na transpl:inguin,genit,glut.obl
5t82g.7↔	Odobr.fascie na transpl:stehno,koleno
5t82g.8↔	Odobr.fascie na transpl:predkolenie
5t82g.9↔	Odobr.fascie na transplantáciu:noha
5t82g.x	Odobratie fascie na transplantáciu:ostatné
5t82h.0↔	Res.prev.č.komp.sv,šl,f.b.špec.ciev,nerv.prep:hlava,krk
5t82h.1↔	Res.prev.č.komp.sv,šl,f.b.špec.ciev,nerv.prep:rameno,axila
5t82h.2↔	Res.prev.č.komp.sv,šl,f.b.špec.ciev,nerv.prep:ram,lakeť
5t82h.3↔	Res.prev.č.komp.sv,šl,f.b.špec.ciev,nerv.prep:predlak
5t82h.4↔	Res.prev.č.komp.sv,šl,f.b.špec.ciev,nerv.prep:hr.st,chrb
5t82h.5↔	Res.prev.č.komp.sv,šl,f.b.špec.ciev,nerv.prep:bruš.st
5t82h.6↔	Res.prev.č.komp.sv,šl,f.b.špec.ciev,nerv.prep:ing,gen,glu.obl
5t82h.7↔	Res.prev.č.komp.sv,šl,f.b.špec.ciev,nerv.prep:steh,koleno
5t82h.8↔	Res.prev.č.komp.sv,šl,f.b.špec.ciev,nerv.prep:predkolenie
5t82h.9↔	Res.prev.č.komp.sv,šl,f.b.špec.ciev,nerv.prep:noha
5t82h.x	Res.prev.č.kompartmentu b.špec.ciev,nerv.preparácie:ost.
5t82j.0↔	Res.prevaž.č.komp.sv,šľ,f.so šp.ciev,nerv.prepar:hlava,krk
5t82j.1↔	Res.prevaž.č.komp.sv,šľ,f.so šp.ciev,nerv.prepar:ram,axila
5t82j.2↔	Res.prevaž.č.komp.sv,šľ,f.so šp.ciev,nerv.prepar:ram,lakeť
5t82j.3↔	Res.prevaž.č.komp.sv,šľ,f.so šp.ciev,nerv.prepar:predlakt
5t82j.4↔	Res.prevaž.č.komp.so šp.ciev,nerv.prepar:hrud.st,chrbát
5t82j.5↔	Res.prevaž.č.komp.sv,šľ,f.so šp.ciev,nerv.prepar:bruš.st
5t82j.6↔	Res.prevaž.č.komp.so šp.ciev,nerv.prepar:inguin,gen,glut.obl
5t82j.7↔	Res.prevaž.č.komp.sv,šľ,f.so šp.ciev,nerv.prepar:steh,koleno
5t82j.8↔	Res.prevaž.č.komp.sv,šľ,f.so šp.ciev,nerv.prepar:predkol
5t82j.9↔	Res.prevaž.č.komp.sv,šľ,f.so šp.ciev,nerv.prepar:noha
5t82j.x	Res.prevaž.č.kompartmentu.so špecif.ciev,nerv.prepar:ost.
5t82x.0↔	Iná excízia svalu, šľachy, fascie:hlava a krk
5t82x.1	Iná excízia svalu, šľachy, fascie:rameno a axila
5t82x.2↔	Iná excízia svalu, šľachy, fascie:rameno a lakeť
5t82x.3↔	Iná excízia svalu, šľachy, fascie:predlaktie
5t82x.4	Iná excízia svalu, šľachy, fascie:hrud.stena a chrbát
5t82x.5	Iná excízia svalu, šľachy, fascie:brušná stena
5t82x.6	Iná excízia svalu, šľachy, fascie:inguinál,genit.a glut.obl.
5t82x.7↔	Iná excízia svalu, šľachy, fascie:stehno a koleno
5t82x.8↔	Iná excízia svalu, šľachy, fascie:predkolenie
5t82x.9↔	Iná excízia svalu, šľachy, fascie:noha
5t82x.x	Iná excízia svalu, šľachy, fascie:ostatné
5t830.0↔	Refixácia svalov v obl.hlavy,krku
5t830.1↔	Refixácia svalov v obl.ramena,axily
5t830.2↔	Refixácia svalov v obl.ramena,lakťa
5t830.3↔	Refixácia svalov v obl.predlaktia
5t830.4↔	Refixácia svalov v obl.hrud.steny,chrbta
5t830.5↔	Refixácia svalov v obl.bruš.steny
5t830.6↔	Refixácia svalov v inguinál,genit.a gluteál.obl.
5t830.7↔	Refixácia svalov v obl.stehna,kolena
5t830.8↔	Refixácia svalov v obl.predkolenia
5t830.9↔	Refixácia svalov v obl.nohy
5t830.x	Refixácia svalov:ostatné
5t831.0↔	Sutúra svalov v obl.hlavy,krku
5t831.1↔	Sutúra svalov v obl.ramena,axily
5t831.2↔	Sutúra svalov v obl.ramena,lakťa
5t831.3↔	Sutúra svalov v obl.predlaktia

5t831.4↔ Sutúra svalov v obl.hrud.steny,chrbta
5t831.5↔ Sutúra svalov v obl.bruš.steny
5t831.6↔ Sutúra svalov v inguin,genit.a gluteál.obl.
5t831.7↔ Sutúra svalov v obl.stehna,kolena
5t831.8↔ Sutúra svalov v obl.predkolenia
5t831.9↔ Sutúra svalov v obl.nohy
5t831.x Sutúra svalov:ostatné
5t832.0↔ Predĺženie a sutúra svalov v obl.hlavy,krku
5t832.1↔ Predĺženie a sutúra svalov v obl.ramena,axily
5t832.2↔ Predĺženie a sutúra svalov v obl.ramena,lakťa
5t832.3↔ Predĺženie a sutúra svalov v obl.predlaktia
5t832.4↔ Predĺženie a sutúra svalov v obl.hrud.steny,chrbta
5t832.5↔ Predĺženie a sutúra svalov v obl.bruš.steny
5t832.6↔ Predĺženie a sutúra svalov v ingv,genit,glut.obl.
5t832.7↔ Predĺženie a sutúra svalov v obl.stehna,kolena
5t832.8↔ Predĺženie a sutúra svalov v obl.predkolenia
5t832.9↔ Predĺženie a sutúra svalov v obl.nohy
5t832.x Predĺženie a sutúra svalov:ostatné
5t833.0↔ Skrátenie a sutúra svalov v obl.hlavy,krku
5t833.1↔ Skrátenie a sutúra svalov v obl.ramena,axily
5t833.2↔ Skrátenie a sutúra svalov v obl.ramena,lakťa
5t833.3↔ Skrátenie a sutúra svalov v obl.predlaktia
5t833.4↔ Skrátenie a sutúra svalov v obl.hrud.steny,chrbta
5t833.5↔ Skrátenie a sutúra svalov v obl.bruš.steny
5t833.6↔ Skrátenie a sutúra svalov v inguin,genit.a glut.obl.
5t833.7↔ Skrátenie a sutúra svalov v obl.stehna a kolena
5t833.8↔ Skrátenie a sutúra svalov v obl.predkolenia
5t833.9↔ Skrátenie a sutúra svalov v obl.nohy
5t833.x Skrátenie a sutúra svalov:ostatné
5t834.0↔ Plastika svalov v obl.hlavy,krku
5t834.1↔ Plastika svalov v obl.ramena,axily
5t834.2↔ Plastika svalov v obl.ramena,lakťa
5t834.3↔ Plastika svalov v obl.predlaktia
5t834.4↔ Plastika svalov v obl.hrud.steny,chrbta
5t834.5↔ Plastika svalov v obl.bruš.steny
5t834.6↔ Plastika svalov v inguin,genit.a glut.obl.
5t834.7↔ Plastika svalov v obl.stehna,kolena
5t834.8↔ Plastika svalov v obl.predkolenia
5t834.9↔ Plastika svalov v obl.nohy
5t834.x Plastika svalov:ostatné
5t835.0↔ Transpozícia svalov v obl.hlavy,krku
5t835.1↔ Transpozícia svalov v obl.ramena,axily
5t835.2↔ Transpozícia svalov v obl.ramena,lakťa
5t835.3↔ Transpozícia svalov v obl.predlaktia
5t835.4↔ Transpozícia svalov v obl.hrud.steny,chrbta
5t835.5↔ Transpozícia svalov v obl.bruš.steny
5t835.6↔ Transpozícia svalov v inguin,genit.a glut.obl.
5t835.7↔ Transpozícia svalov v obl.stehna a kolena
5t835.8↔ Transpozícia svalov v obl.predkolenia
5t835.9↔ Transpozícia svalov v obl.nohy
5t835.x Transpozícia svalov:ostatné
5t836.0↔ Transplantácia svalov v obl.hlavy,krku
5t836.1↔ Transplantácia svalov v obl.ramena,axily
5t836.2↔ Transplantácia svalov v obl.ramena,lakťa
5t836.3↔ Transplantácia svalov v obl.predlaktia
5t836.4↔ Transplantácia svalov v obl.hrud.steny a chrbta
5t836.5↔ Transplantácia svalov v obl.bruš.steny
5t836.6↔ Transplantácia svalov v inguin,genit.a glut.obl.
5t836.7↔ Transplantácia svalov v obl.stehna,kolena
5t836.8↔ Transplantácia svalov v obl.predkolenia
5t836.9↔ Transplantácia svalov v obl.nohy
5t836.x Transplantácia svalov:ostatné
5t837.0↔ Revízia transplantátu svalov:hlava a krk
5t837.1↔ Revízia transplantátu svalov:rameno a axila
5t837.2↔ Revízia transplantátu svalov:rameno a lakeť
5t837.3↔ Revízia transplantátu svalov:predlaktie
5t837.4↔ Revízia transplantátu svalov:hrud.stena a chrbát
5t837.5↔ Revízia transplantátu svalov:brušná stena
5t837.6↔ Revízia transplantátu svalov:inguin,genit.a glut.obl.
5t837.7↔ Revízia transplantátu svalov:stehno a koleno
5t837.8↔ Revízia transplantátu svalov:predkolenie
5t837.9↔ Revízia transplantátu svalov:noha
5t837.x Revízia transplantátu svalov:ostatné
5t838.0↔ Výmena transplantátu svalov:hlava a krk
5t838.1↔ Výmena transplantátu svalov:rameno a axila
5t838.2↔ Výmena transplantátu svalov:rameno a lakeť
5t838.3↔ Výmena transplantátu svalov:predlaktie
5t838.4↔ Výmena transplantátu svalov:hrud.stena a chrbát
5t838.5↔ Výmena transplantátu svalov:brušná stena
5t838.6↔ Výmena transplantátu svalov:inguin,genit.a glut.obl.
5t838.7↔ Výmena transplantátu svalov:stehno a koleno
5t838.8↔ Výmena transplantátu svalov:predkolenie
5t838.9↔ Výmena transplantátu svalov:noha
5t838.x Výmena transplantátu svalov:ostatné
5t839.0↔ Odstránenie transplantátu svalov:hlava a krk
5t839.1↔ Odstránenie transplantátu svalov:rameno a axila
5t839.2↔ Odstránenie transplantátu svalov:rameno a lakeť
5t839.3↔ Odstránenie transplantátu svalov:predlaktie
5t839.4↔ Odstránenie transplantátu svalov:hrud.stena a chrbát
5t839.5↔ Odstránenie transplantátu svalov:brušná stena
5t839.6↔ Odstr.transplant.svalov:inguin,genit.a glut.obl.
5t839.7↔ Odstránenie transplantátu svalov:stehno a koleno
5t839.8↔ Odstránenie transplantátu svalov:predkolenie
5t839.9↔ Odstránenie transplantátu svalov:noha
5t839.x Odstránenie transplantátu svalov:ostatné
5t83x.0↔ Iná rekonštrukcia svalov v obl.hlavy a krku
5t83x.1↔ Iná rekonštrukcia svalov v obl.ramena a axily
5t83x.2↔ Iná rekonštrukcia svalov v obl.ramena a lakťa
5t83x.3↔ Iná rekonštrukcia svalov v obl.predlaktia
5t83x.4 Iná rekonštrukcia svalov v obl.hrud.steny a chrbta
5t83x.5 Iná rekonštrukcia svalov v obl.bruš.steny
5t83x.6↔ Iná rekonštrukcia svalov v inguin,genit.a gluteál.obl.
5t83x.7↔ Iná rekonštrukcia svalov v obl.stehna a kolena
5t83x.8↔ Iná rekonštrukcia svalov v obl.predkolenia
5t83x.9↔ Iná rekonštrukcia svalov v obl.nohy
5t83x.x Iná rekonštrukcia svalov:ostatné
5t840.0↔ Predĺženie šliach:hlava a krk
5t840.1↔ Predĺženie šliach:rameno a axila
5t840.2↔ Predĺženie šliach:rameno a lakeť
5t840.3↔ Predĺženie šliach:predlaktie
5t840.4↔ Predĺženie šliach:hrudná stena a chrbát
5t840.5↔ Predĺženie šliach:brušná stena
5t840.6↔ Predĺženie šliach:inguin,genit.a glut.obl.
5t840.7↔ Predĺženie šliach:stehno a koleno
5t840.8↔ Predĺženie šliach:predkolenie
5t840.a↔ Predĺženie šliach:zadonožie a priehlavok
5t840.b↔ Predĺženie šliach:stredonožie a prednožie
5t840.c Predĺženie šliach v oblasti ruky
5t840.x Predĺženie šliach:ostatné
5t841.0↔ Skrátenie šliach:hlava a krk
5t841.1↔ Skrátenie šliach:rameno a axila
5t841.2↔ Skrátenie šliach:rameno a lakeť
5t841.3↔ Skrátenie šliach:predlaktie
5t841.4↔ Skrátenie šliach:hrudná stena a chrbát
5t841.5↔ Skrátenie šliach:brušná stena
5t841.6↔ Skrátenie šliach:inguin,genit.a glut.obl.
5t841.7↔ Skrátenie šliach:stehno a koleno
5t841.8↔ Skrátenie šliach:predkolenie
5t841.a↔ Skrátenie šliach:zadonožie a priehlavok
5t841.b↔ Skrátenie šliach:stredonožie a prednožie
5t841.c Skrátenie šliach v oblasti ruky
5t841.x Skrátenie šliach:ostatné
5t842.0↔ Transpozícia šliach:hlava a krk
5t842.1↔ Transpozícia šliach:rameno,axila
5t842.2↔ Transpozícia šliach:rameno a lakeť
5t842.3↔ Transpozícia šliach:predlaktie
5t842.4↔ Transpozícia šliach:hrud.stena a chrbát
5t842.6↔ Transpozícia šliach:inguin,genit,glut.obl.
5t842.7↔ Transpozícia šliach:stehno a koleno
5t842.8↔ Transpozícia šliach:predkolenie

5t842.a↔	Transpozícia šliach:zadonožie a priehlavok
5t842.b↔	Transpozícia šliach:stredonožie a prednožie
5t842.c	Transpozícia šliach v oblasti ruky
5t842.x	Transpozícia šliach:ostatné
5t843.0↔	Augmentácia šliach:hlava a krk
5t843.1↔	Augmentácia šliach:rameno a axila
5t843.2↔	Augmentácia šliach:rameno a lakeť
5t843.3↔	Augmentácia šliach:predlaktie
5t843.4↔	Augmentácia šliach:hrudná stena a chrbát
5t843.5↔	Augmentácia šliach:brušná stena
5t843.6↔	Augmentácia šliach:inguinál,genit.a glut.obl.
5t843.7↔	Augmentácia šliach:stehno a koleno
5t843.8↔	Augmentácia šliach:predkolenie
5t843.a↔	Augmentácia šliach:zadonožie a priehlavok
5t843.b↔	Augmentácia šliach:stredonožie a prednožie
5t843.c	Augmentácia šliach v oblasti ruky
5t843.x	Augmentácia šliach:ostatné
5t844.0↔	Plastika šliach náhradou:hlava a krk
5t844.1↔	Plastika šliach náhradou:rameno a axila
5t844.2↔	Plastika šliach náhradou:rameno a lakeť
5t844.3↔	Plastika šliach náhradou:predlaktie
5t844.4↔	Plastika šliach náhradou:hrud.stena a chrbát
5t844.5↔	Plastika šliach náhradou:brušná stena
5t844.6↔	Plastika šliach náhradou:inguin,genit,glut.obl
5t844.7↔	Plastika šliach náhradou:stehno a koleno
5t844.8↔	Plastika šliach náhradou:predkolenie
5t844.a↔	Plastika šliach náhradou:zadonožie,priehlavok
5t844.b↔	Plastika šliach náhradou:stredonožie,prednožie
5t844.c	Plastika šliach náhradou v oblasti ruky
5t844.x	Plastika šliach náhradou:ostatné
5t845.0↔	Plastika šliach náhradou s interponátom:hlava,krk
5t845.1↔	Plastika šliach náhr.s interponátom:rameno,axila
5t845.2↔	Plastika šliach náhradou s interponátom:rameno,lakeť
5t845.3↔	Plastika šliach náhradou s interponátom:predlaktie
5t845.4↔	Plastika šliach náhradou s interponátom:hrud.st,chrbát
5t845.5↔	Plastika šliach náhradou s interponátom:bruš.stena
5t845.6↔	Plastika šliach náhr.s interponátom:inguin,genit,glut.obl
5t845.7↔	Plastika šliach náhr.s interponátom:stehno,koleno
5t845.8↔	Plastika šliach náhradou s interponátom:predkolenie
5t845.a↔	Plast. šliach náhradou s interponátom:zadonož,priehlavok
5t845.b↔	Plast.šliach náhradou s interponátom:stredonož,predonož
5t845.c	Plastika šliach náhradou s interponátom v oblasti ruky
5t845.x	Plastika šliach náhradou s interponátom:ostatné
5t846.0↔	Tvorba transplantátu šliach:hlava a krk
5t846.1↔	Tvorba transplantátu šliach:rameno,axila
5t846.2↔	Tvorba transplantátu šliach:rameno a lakeť
5t846.3↔	Tvorba transplantátu šliach:predlaktie
5t846.4↔	Tvorba transplantátu šliach:hrud.st,chrbát
5t846.5↔	Tvorba transplantátu šliach:brušná stena
5t846.6↔	Tvorba transplantátu šliach:inguin,genit,glut.obl.
5t846.7↔	Tvorba transplantátu šliach:stehno a koleno
5t846.8↔	Tvorba transplantátu šliach:predkolenie
5t846.a↔	Tvorba transplantátu šliach:zadonožie,priehlavok
5t846.b↔	Tvorba transplantátu šliach:stredonožie,prednožie
5t846.c	Tvorba transplantátu šliach v oblasti ruky
5t846.x	Tvorba transplantátu šliach:ostatné
5t847.0↔	Transplantácia šliach:hlava a krk
5t847.1↔	Transplantácia šliach:rameno a axila
5t847.2↔	Transplantácia šliach:rameno a lakeť
5t847.3↔	Transplantácia šliach:predlaktie
5t847.4↔	Transplantácia šliach:hrudná stena a chrbát
5t847.5↔	Transplantácia šliach:brušná stena
5t847.6↔	Transplantácia šliach:inguinál,genit.a glut.obl.
5t847.7↔	Transplantácia šliach:stehno a koleno
5t847.8↔	Transplantácia šliach:predkolenie
5t847.a↔	Transplantácia šliach:zadonožie a priehlavok
5t847.b↔	Transplantácia šliach:stredonožie a prednožie
5t847.c	Transplantácia šliach v oblasti ruky
5t847.x	Transplantácia šliach:ostatné
5t848.0↔	Výmena transplantátu šliach:hlava a krk
5t848.1↔	Výmena transplantátu šliach:rameno,axila
5t848.2↔	Výmena transplantátu šliach:rameno a lakeť
5t848.3↔	Výmena transplantátu šliach:predlaktie
5t848.4↔	Výmena transplantátu šliach:hrud.st,chrbát
5t848.5↔	Výmena transplantátu šliach:brušná stena
5t848.6↔	Výmena transplantátu šliach:inguin,genit,glut.obl
5t848.7↔	Výmena transplantátu šliach:stehno a koleno
5t848.8↔	Výmena transplantátu šliach:predkolenie
5t848.a↔	Výmena transplantátu šliach:zadonožie,priehlavok
5t848.b↔	Výmena transplantátu šliach:stredonožie a prednožie
5t848.c	Výmena transplantátu šliach v oblasti ruky
5t848.x	Výmena transplantátu šliach:ostatné
5t849.0↔	Odstránenie transplantátu šliach:hlava a krk
5t849.1↔	Odstránenie transplantátu šliach:rameno,axila
5t849.2↔	Odstránenie transplantátu šliach:rameno a lakeť
5t849.3↔	Odstránenie transplantátu šliach:predlaktie
5t849.4↔	Odstránenie transplantátu šliach:hrud.st,chrbát
5t849.5↔	Odstránenie transplantátu šliach:brušná stena
5t849.6↔	Odstránenie transplantátu šliach:ingv,genit,glut.obl.
5t849.7↔	Odstránenie transplantátu šliach:stehno a koleno
5t849.8↔	Odstránenie transplantátu šliach:predkolenie
5t849.a↔	Odstránenie transplantátu šliach:zadonožie,priehlavok
5t849.b↔	Odstránenie transplantátu šliach:stredonožie,prednožie
5t849.c	Odstránenie transplantátu šliach z oblasti ruky
5t849.x	Odstránenie transplantátu šliach:ostatné
5t84x.0↔	Iné rekonštrukcie šliach:hlava a krk
5t84x.1↔	Iné rekonštrukcie šliach:rameno a axila
5t84x.2↔	Iné rekonštrukcie šliach:rameno a lakeť
5t84x.3↔	Iné rekonštrukcie šliach:predlaktie
5t84x.4↔	Iné rekonštrukcie šliach:hrud.stena a chrbát
5t84x.5↔	Iné rekonštrukcie šliach:brušná stena
5t84x.6↔	Iné rekonštrukcie šliach:inguin,genit,glut.obl
5t84x.7↔	Iné rekonštrukcie šliach:stehno a koleno
5t84x.8↔	Iné rekonštrukcie šliach:predkolenie
5t84x.a↔	Iné rekonštrukcie šliach:zadonožie,priehlavok
5t84x.b↔	Iné rekonštrukcie šliach:stredonožie,prednožie
5t84x.c	Iné rekonštrukcie šliach v oblasti ruky
5t84x.d	Rekonštrukcia šľachy vložením spacera alebo voľného šľachové
5t84x.x	Iné rekonštrukcie šliach:ostatné
5t850.0↔	Reinzercia šľachy v obl.hlavy,krku
5t850.1↔	Reinzercia šľachy v obl.ramena,axily
5t850.2↔	Reinzercia šľachy v obl.ramena,lakťa
5t850.3↔	Reinzercia šľachy v obl.predlaktia
5t850.4↔	Reinzercia šľachy v obl.hrud.steny,chrbta
5t850.5↔	Reinzercia šľachy v obl.bruš.steny
5t850.6↔	Reinzercia šľachy v inguin,gen,glut.obl.
5t850.7↔	Reinzercia šľachy v obl.stehna,kolena
5t850.8↔	Reinzercia šľachy v obl.predkolenia
5t850.9↔	Reinzercia šľachy v obl.nohy
5t850.x	Reinzercia šľachy:ost.
5t851.0↔	Primárna sutúra šľachy v obl.hlavy,krku
5t851.1↔	Primárna sutúra šľachy v obl.ramena,axily
5t851.2↔	Primárna sutúra šľachy v obl.ramena,lakťa
5t851.3↔	Primárna sutúra šľachy v obl.predlaktia
5t851.4↔	Primárna sutúra šľachy v obl.hrud.steny,chrbta
5t851.5↔	Primárna sutúra šľachy v obl.bruš.steny
5t851.6↔	Primárna sutúra šľachy v inguin,gen,glut.obl.
5t851.7↔	Primárna sutúra šľachy v obl.stehna,kolena
5t851.8↔	Primárna sutúra šľachy v obl.predkol.
5t851.9↔	Primárna sutúra šľachy v obl.nohy
5t851.x	Primárna sutúra šľachy:ost.
5t852.0↔	Sekundárna sutúra šľachy v obl.hlavy,krku
5t852.1↔	Sekundárna sutúra šľachy v obl.ramena,axily
5t852.2↔	Sekundárna sutúra šľachy v obl.ramena,lakťa
5t852.3↔	Sekundárna sutúra šľachy v obl.predlaktia
5t852.4↔	Sekundárna sutúra šľachy v obl.hrud.steny,chrbta
5t852.5↔	Sekundárna sutúra šľachy v obl.bruš.steny
5t852.6↔	Sekundárna sutúra šľachy v inguin,gen,glu.obl.
5t852.7↔	Sekundárna sutúra šľachy v obl.stehna,kolena
5t852.8↔	Sekundárna sutúra šľachy v obl.predkolenia

5t852.9↔ Sekundárna sutúra šľachy v obl.nohy
5t852.x Sekundárna sutúra šľachy:ost.
5t853.0↔ Primárna sutúra šľach.pošvy:hlava,krk
5t853.1↔ Primárna sutúra šľach.pošvy:rameno,axila
5t853.2↔ Primárna sutúra šľach.pošvy:ram.,lak.
5t853.3↔ Primárna sutúra šľach.pošvy:predlak.
5t853.4↔ Primárna sutúra šľach.pošvy:hrud.stena,chrbát
5t853.5↔ Primárna sutúra šľach.pošvy:bruš.stena
5t853.6↔ Primárna sutúra šľach.pošvy:ing,gen,gl.obl.
5t853.7↔ Primárna sutúra šľach.pošvy:stehno,koleno
5t853.8↔ Primárna sutúra šľach.pošvy:predkol.
5t853.9↔ Primárna sutúra šľach.pošvy:noha
5t853.x Primárna sutúra šľach.pošvy:ostatné
5t854.0↔ Sekundárna sutúra šľach.pošvy:hlava,krk
5t854.1↔ Sekundárna sutúra šľach.pošvy:rameno,axila.
5t854.2↔ Sekundárna sutúra šľach.pošvy:rameno,lakeť
5t854.3↔ Sekundárna sutúra šľach.pošvy:predlak.
5t854.4↔ Sekundárna sutúra šľach.pošvy:hrud.stena,chrbát
5t854.5↔ Sekundárna sutúra šľach.pošvy:bruš.stena
5t854.6↔ Sekundárna sutúra šľach.pošvy:inguin,gen,gl.obl.
5t854.7↔ Sekundárna sutúra šľach.pošvy:stehno,koleno
5t854.8↔ Sekundárna sutúra šľach.pošvy:predkol.
5t854.9↔ Sekundárna sutúra šľach.pošvy:noha
5t854.x Sekundárna sutúra šľachovej pošvy:ost.
5t855.0↔ Tenolýza 1 šľachy v obl.hlavy,krku
5t855.1↔ Tenolýza 1 šľachy v obl.ramena,axily
5t855.2↔ Tenolýza 1 šľachy v obl.ramena,lakťa
5t855.4↔ Tenolýza 1 šľachy v obl.hrud.steny,chrbta
5t855.5↔ Tenolýza 1 šľachy v obl.bruš.steny
5t855.6↔ Tenolýza 1 šľachy v inguin,genit,gluteál.obl.
5t855.7↔ Tenolýza 1 šľachy v obl.stehna,kolena
5t855.8↔ Tenolýza 1 šľachy v obl.predkolenia
5t855.9↔ Tenolýza 1 šľachy v obl.nohy
5t855.x Tenolýza jednej šľachy:ostatné
5t856.0↔ Tenolýza viac.šliach:hlava,krk
5t856.1↔ Tenolýza viac.šliach:rameno,axila
5t856.2↔ Tenolýza viac.šliach:rameno,lakeť
5t856.4↔ Tenolýza viac.šliach:hrud.stena,chrbát
5t856.5↔ Tenolýza viac.šliach:bruš.stena
5t856.6↔ Tenolýza viac.šliach:ing,gen,glut.obl.
5t856.7↔ Tenolýza viac.šliach:steh,kol.
5t856.8↔ Tenolýza viac.šliach:predkol.
5t856.9↔ Tenolýza viac.šliach:noha
5t856.x Tenolýza viac.šliach:ostatné
5t857.0↔ Primárna tenodéza 1 šľachy:hlava,krk
5t857.1↔ Primárna tenodéza 1 šľachy:rameno,axila
5t857.2↔ Primárna tenodéza 1 šľachy:rameno,lakeť
5t857.3↔ Primárna tenodéza 1 šľachy:predlaktie
5t857.4↔ Primárna tenodéza 1 šľachy:hrud.stena,chrbát
5t857.5↔ Primárna tenodéza 1 šľachy:bruš.stena
5t857.6↔ Primárna tenodéza 1 šľachy:ing,gen,gl.obl.
5t857.7↔ Primárna tenodéza 1 šľachy:steh,kol.
5t857.8↔ Primárna tenodéza 1 šľachy:predk.
5t857.9↔ Primárna tenodéza 1 šľachy:noha
5t857.x Primárna tenodéza jednej šľachy:ostatné
5t858.0↔ Sekundárna tenodéza 1 šľachy:hlava,krk
5t858.1↔ Sekundárna tenodéza 1 šľachy:rameno,axila
5t858.2↔ Sekundárna tenodéza 1 šľachy:rameno,lakeť
5t858.3↔ Sekundárna tenodéza 1 šľachy:predlaktie
5t858.4↔ Sekundárna tenodéza 1 šľachy:hrud.stena,chrbát
5t858.5↔ Sekundárna tenodéza 1 šľachy:bruš.stena
5t858.6↔ Sekundárna tenodéza 1 šľachy:ing,gen,gl.obl.
5t858.7↔ Sekundárna tenodéza 1 šľachy:steh,kol.
5t858.8↔ Sekundárna tenodéza 1 šľachy:predk.
5t858.9↔ Sekundárna tenodéza 1 šľachy:noha
5t858.x Sekundárna tenodéza jednej šľachy:ostatné
5t859.0↔ Primárna tenodéza viac.šliach:hlava,krk
5t859.1↔ Primárna tenodéza viac.šliach:rameno,axila
5t859.2↔ Primárna tenodéza viac.šliach:rameno,lakeť
5t859.3↔ Primárna tenodéza viac.šliach:predlaktie
5t859.4↔ Primárna tenodéza viac.šliach:hrud.stena,chrbát
5t859.5↔ Primárna tenodéza viac.šliach:bruš.stena
5t859.6↔ Primárna tenodéza viacerých šliach:ing,gen,gl.obl.
5t859.7↔ Primárna tenodéza viac.šliach:stehno,koleno
5t859.8↔ Primárna tenodéza viac.šliach:predkolenie
5t859.9↔ Primárna tenodéza viacerých šliach:noha
5t859.x Primárna tenodéza viac.šliach:ostatné
5t85a.0↔ Sekundárna tenodéza viac.šliach:hlava,krk
5t85a.1↔ Sekundárna tenodéza viac.šliach:rameno,axila
5t85a.2↔ Sekundárna tenodéza viac.šliach:ram,lakeť
5t85a.3↔ Sekundárna tenodéza viac.šliach:predlaktie
5t85a.4↔ Sekundárna tenodéza viac.šliach:hrud.stena,chrbát
5t85a.6↔ Sekundárna tenodéza viac.šliach:ing,gen,gl.obl.
5t85a.7↔ Sekundárna tenodéza viac.šliach:stehno,koleno
5t85a.8↔ Sekundárna tenodéza viac.šliach:predk.
5t85a.9↔ Sekundárna tenodéza viac.šliach:noha
5t85a.x Sekundárna tenodéza viac.šliach:ostatné
5t85b.0↔ Výplach šľachovej pošvy v obl.hlavy,krku
5t85b.1↔ Výplach šľachovej pošvy v obl.ramena,axily
5t85b.2↔ Výplach šľachovej pošvy v obl.ramena,lakťa
5t85b.3↔ Výplach šľachovej pošvy v obl.predlaktia
5t85b.4↔ Výplach šľachovej pošvy v obl.hrud.steny,chrbta
5t85b.5↔ Výplach šľachovej pošvy v obl.bruš.steny
5t85b.6↔ Výplach šľachovej pošvy v inguin,genit,glut.obl.
5t85b.7↔ Výplach šľachovej pošvy v obl.stehna,kolena
5t85b.8↔ Výplach šľachovej pošvy v obl.predkolenia
5t85b.9↔ Výplach šľachovej pošvy v obl.nohy
5t85b.x Výplach šľachovej pošvy:ostatné
5t85x.0↔ Iná sut. a iné OP šliach a šľach.pošiev:hlava a krk
5t85x.1↔ Iná sut. a iné OP šliach a šľach.pošiev:rameno,axila
5t85x.2↔ Iná sut. a iné OP šliach a šľach.pošiev:rameno a lakeť
5t85x.3↔ Iná sut. a iné OP šliach a šľach.pošiev:predlaktie
5t85x.4 Iná sut. a iné OP šliach a šľach.pošiev:hr.stena a chrb.
5t85x.5 Iná sut. a iné OP šliach a šľach.pošiev:bruš.stena
5t85x.6 Iná sut. a iné OP šliach a šľach.pošiev:inguin,gen,gl.obl.
5t85x.7↔ Iná sut. a iné OP šliach a šľach.pošiev:stehno,koleno
5t85x.8↔ Iná sut. a iné OP šliach a šľach.pošiev:predk.
5t85x.9↔ Iná sut. a iné OP šliach a šľach.pošiev:noha
5t85x.x Iná sut. a iné OP šliach a šľach.pošiev:ostatné
5t860.0↔ Sutúra fascií v obl.hlavy a krku
5t860.1↔ Sutúra fascií v obl.ramena,axily
5t860.2↔ Sutúra fascií v obl.ramena a lakťa
5t860.3↔ Sutúra fascií v obl.predlaktia
5t860.4↔ Sutúra fascií v obl.hrud.steny,chrbta
5t860.5↔ Sutúra fascií v obl.bruš.steny
5t860.6↔ Sutúra fascií v inguinál,genit.a gluteál.obl.
5t860.7↔ Sutúra fascií v obl.stehna a kolena
5t860.8↔ Sutúra fascií v obl.predkolenia
5t860.9↔ Sutúra fascií v obl.nohy
5t860.x↔ Sutúra fascií:ostatné
5t861.0↔ Predĺženie fascií v obl.hlavy a krku
5t861.1↔ Predĺženie fascií v obl.ramena,axily
5t861.2↔ Predĺženie fascií v obl.ramena a lakťa
5t861.3↔ Predĺženie fascií v obl.predlaktia
5t861.4↔ Predĺženie fascií v obl.hrud.steny a chrbta
5t861.5↔ Predĺženie fascií v obl.bruš.steny
5t861.6↔ Predĺženie fascií v inguin,gen,glut.obl.
5t861.7↔ Predĺženie fascií v obl.stehna,kolena
5t861.8↔ Predĺženie fascií v obl.predkolenia
5t861.9↔ Predĺženie fascií v obl.nohy
5t861.x Predĺženie fascií:ostatné
5t862.0↔ Skrátenie (raphage) fascií:hlava a krk
5t862.1↔ Skrátenie (raphage) fascií:rameno,axila
5t862.2↔ Skrátenie (raphage) fascií:rameno a lakeť
5t862.3↔ Skrátenie (raphage) fascií:predlaktie
5t862.4↔ Skrátenie (raphage) fascií:hrud.stena a chrbát
5t862.5↔ Skrátenie (raphage) fascií:brušná stena
5t862.6↔ Skrátenie (raphage) fascií:inguin,gen,glut.obl.
5t862.7↔ Skrátenie (raphage) fascií:stehno a koleno
5t862.8↔ Skrátenie (raphage) fascií:predkolenie

5t862.9↔ Skrátenie (raphage) fascií:noha
5t862.x Skrátenie (raphage) fascií:ostatné
5t863.0↔ Zdvojenie jednej fascie:hlava a krk
5t863.1↔ Zdvojenie jednej fascie:rameno,axila
5t863.2↔ Zdvojenie jednej fascie:rameno a lakeť
5t863.3↔ Zdvojenie jednej fascie:predlaktie
5t863.4↔ Zdvojenie jednej fascie:hrud.stena a chrbát
5t863.5↔ Zdvojenie jednej fascie:brušná stena
5t863.6↔ Zdvojenie jednej fascie:ingv,gen,glut.obl.
5t863.7↔ Zdvojenie jednej fascie:stehno a koleno
5t863.8↔ Zdvojenie jednej fascie:predkolenie
5t863.9↔ Zdvojenie jednej fascie:noha
5t863.x Zdvojenie jednej fascie:ostatné
5t864.0↔ Autológna transplantácia fascií:hlava a krk
5t864.1↔ Autológna transplantácia fascií:rameno,axila
5t864.2↔ Autológna transplantácia fascií:rameno a lakeť
5t864.3↔ Autológna transplantácia fascií:predlaktie
5t864.4↔ Autológ.transplantácia fascií:hrudná stena a chrbát
5t864.5↔ Autológna transplantácia fascií:brušná stena
5t864.6↔ Autológna transplantácia fascií:inguin,gen,glut.obl.
5t864.7↔ Autológna transplantácia fascií:stehno a koleno
5t864.8↔ Autológna transplantácia fascií:predkolenie
5t864.9↔ Autológna transplantácia fascií:noha
5t864.x Autológna transplantácia fascií:ostatné
5t865.0↔ Alogénna transplantácia fascií:hlava a krk
5t865.1↔ Alogénna transplantácia fascií:rameno,axila
5t865.2↔ Alogénna transplantácia fascií:rameno a lakeť
5t865.3↔ Alogénna transplantácia fascií:predlaktie
5t865.4↔ Alogén.transplantácia fascií:hrud.stena a chrbát
5t865.5↔ Alogénna transplantácia fascií:brušná stena
5t865.6↔ Alogénna transplantácia fascií:inguin,gen,glut.obl.
5t865.7↔ Alogénna transplantácia fascií:stehno a koleno
5t865.8↔ Alogénna transplantácia fascií:predkolenie
5t865.9↔ Alogénna transplantácia fascií:noha
5t865.x Alogénna transplantácia fascií:ostatné
5t866.0↔ Revízia transplantátu fascií:hlava a krk
5t866.1↔ Revízia transplantátu fascií:rameno,axila
5t866.2↔ Revízia transplantátu fascií:rameno a lakeť
5t866.3↔ Revízia transplantátu fascií:predlaktie
5t866.4↔ Revízia transplantátu fascií:hrud.stena a chrbát
5t866.5↔ Revízia transplantátu fascií:brušná stena
5t866.6↔ Revízia transplantátu fascií:inguin,gen,glut.obl.
5t866.7↔ Revízia transplantátu fascií:stehno a koleno
5t866.8↔ Revízia transplantátu fascií:predkolenie
5t866.9↔ Revízia transplantátu fascií:noha
5t866.x Revízia transplantátu fascií:ostatné
5t867.0↔ Výmena transplantátu fascií:hlava a krk
5t867.1↔ Výmena transplantátu fascií:rameno,axila
5t867.2↔ Výmena transplantátu fascií:rameno a lakeť
5t867.3↔ Výmena transplantátu fascií:predlaktie
5t867.4↔ Výmena transplantátu fascií:hrud.stena a chrbát
5t867.5↔ Výmena transplantátu fascií:brušná stena
5t867.6↔ Výmena transplantátu fascií:inguinál,genit.a glut.obl.
5t867.7↔ Výmena transplantátu fascií:stehno a koleno
5t867.8↔ Výmena transplantátu fascií:predkolenie
5t867.9↔ Výmena transplantátu fascií:noha
5t867.x Výmena transplantátu fascií:ostatné
5t868.0↔ Odstránenie transplantátu fascií:hlava a krk
5t868.1↔ Odstránenie transplantátu fascií:ramenný kĺb,axila
5t868.2↔ Odstránenie transplantátu fascií:rameno a lakeť
5t868.3↔ Odstránenie transplantátu fascií:predlaktie
5t868.4↔ Odstr.transplantátu fascií:hrud.stena a chrbát
5t868.5↔ Odstránenie transplantátu fascií:brušná stena
5t868.6↔ Odstr.transplantátu fascií:inguin,gen,glut.obl.
5t868.7↔ Odstránenie transplantátu fascií:stehno a koleno
5t868.8↔ Odstránenie transplantátu fascií:predkolenie
5t868.9↔ Odstr.transplantátu fascií:noha
5t868.x Odstr.transplantátu fascií:ostatné
5t869.0↔ Krytie defektu fascií autogen.mat:hlava,krk
5t869.1↔ Krytie defektu fascií autogen.mat:rameno,axila
5t869.2↔ Krytie defektu fascií autogen.mat:ram
5t869.3↔ Krytie defektu fascií autogen.mat:predlaktie
5t869.4↔ Krytie defektu fascií autogen.mat:hr.stena a chrbát
5t869.5↔ Krytie defektu fascií autogen.mat:bruš.stena
5t869.6↔ Krytie defektu fascií autogen.mat:ingiun,gen,glut.obl.
5t869.7↔ Krytie defektu fascií autogen.mat:steh,kol.
5t869.8↔ Krytie defektu fascií autogen.mat:predkolenie
5t869.9↔ Krytie defektu fascií autogen.mat:noha
5t869.x Krytie defektu fascií autogen.mat:ostatné
5t86a.0↔ Krytie defektu fascií alogén.mat:hlava,krk
5t86a.1↔ Krytie defektu fascií alogén.mat:rameno,axila
5t86a.2↔ Krytie defektu fascií alogén.mat:rameno,lakeť
5t86a.3↔ Krytie defektu fascií alogén.mat:predlaktie
5t86a.4↔ Krytie defektu fascií alogén.mat:hrud.stena a chrb.
5t86a.5↔ Krytie defektu fascií alogén.mat:bruš.stena
5t86a.6↔ Krytie defektu fascií alogén.mat:ingv,gen,glut.obl.
5t86a.7↔ Krytie defektu fascií alogén.mat::steh,kol.
5t86a.8↔ Krytie defektu fascií alogén.mat::predkolenie
5t86a.9↔ Krytie defektu fascií alogén.mat:noha
5t86a.x Krytie defektu fascií alogén.materiálom:ostatné
5t86x.0↔ Iná rekonštrukcia fascií:hlava a krk
5t86x.1↔ Iná rekonštrukcia fascií:rameno,axila
5t86x.2↔ Iná rekonštrukcia fascií:rameno a lakeť
5t86x.3↔ Iná rekonštrukcia fascií:predlaktie
5t86x.4 Iná rekonštrukcia fascií:hrudná stena a chrbát
5t86x.5 Iná rekonštrukcia fascií:brušná stena
5t86x.6 Iná rekonštrukcia fascií:inguinál.,genit.a gluteálna obl.
5t86x.7↔ Iná rekonštrukcia fascií:stehno a koleno
5t86x.8↔ Iná rekonštrukcia fascií:predkolenie
5t86x.9↔ Iná rekonštrukcia fascií:noha
5t86x.x Iná rekonštrukcia fascií:ostatné
5t870.0↔ Pl.rek.s lok.fasciokut.lalok.na sval.a fasc:hlava,krk
5t870.1↔ Pl.rek.s lok.fasciokut.lalok.na sval.a fasc:rameno,axila
5t870.2↔ Pl.rek.s lok.fasciokut.lalok.na sval.a fasc:ram,lak.
5t870.3↔ Plast.rek.s lok.fasciokut.lalok.na sval.a fasc:predl.
5t870.4↔ Pl.rek.s lok.fasciokut.lalok.na sval.a fasc:hr.sten,chrb.
5t870.5↔ Pl.rek.s lok.fasciokut.lalok.na sval.a fasc:bruš.stena
5t870.6↔ Pl.rek.s lok.fasciokut.lalok.na sval.a fasc:ing,gen,gl.obl.
5t870.7↔ Pl.rek.s lok.fasciokut.lalok.na sval.a fasc:steh,kol.
5t870.8↔ Pl.rek.s lok.fasciokut.lalok.na sval.a fasc:predkol.
5t870.9↔ Pl.rek.s lokál.fasciokut.lalok.na sval.a fasc:noha
5t870.x Pl.rek.s lok.fasciokut.lalok.na sval.a fasc:ostatné
5t871.0↔ Pl.rek.s lok.fasciokut.l.na ciev.stop.na sval,fasc:hlava,krk
5t871.1↔ Pl.rek.s lok.fasciokut.l.na ciev.stop.na sval,fasc:ram,axi.
5t871.2↔ Pl.rek.s lok.fasciokut.l.na ciev.stop.na sval,fasc:ram,lak.
5t871.3↔ Pl.rek.s lok.fasciokut.l.na ciev.stop.na sval,fasc:predl.
5t871.4↔ Pl.rek.s lok.fasciok.l.na ciev.st.na sval,fasc:hr.sten,chrb.
5t871.5↔ Pl.rek.s lok.fasciok.l.na ciev.stop.na sval,fasc:bruš.stena
5t871.6↔ Pl.rek.s lok.fasciok.l.na c.st.na sval,fasc:ing,gen,gl.obl.
5t871.7↔ Pl.rek.s lok.fasciokut.l.na ciev.stop.na sval,fasc:steh,kol.
5t871.8↔ Pl.rek.s lok.fasciokut.l.na ciev.stop.na sval,fasc:predk.
5t871.9↔ Pl.rek.s lok.fasciokut.l.na ciev.stop.na sval,fasc:noha
5t871.x Plast.rek.s lok.fasciokut.lal.na ciev.stop.na sval,fasc:ost.
5t872.0↔ Pl.rek.s lok.adipofasc.lal.na sval,fasc:hlava,krk
5t872.1↔ Pl.rek.s lok.adipofasc.lal.na sval,fasc:rameno,axi.
5t872.2↔ Pl.rek.s lok.adipofasc.lal.na sval,fasc:ram,lakeť
5t872.3↔ Pl.rek.s lokál.adipofasc.lal.na sval,fasc:predlak.
5t872.4↔ Pl.rek.s lok.adipofasc.lal.na sval,fasc:hr.stena,chrb.
5t872.5↔ Pl.rek.s lok.adipofasciál.lal.na sval,fasc:bruš.stena
5t872.6↔ Pl.rek.s lok.adipofasc.lal.na sval,fasc:inguin,gen,gl.obl.
5t872.7↔ Pl.rek.s lok.adipofasc.lalokom na sval,fasc:steh,kol.
5t872.8↔ Plast.rek.s lok.adipofasc.lal.na sval,fasc:predkol.
5t872.9↔ Pl.rek.s lok.adipofasc.lalokom na sval,fasc:noha
5t872.x Plast.rek.s lokál.adipofasc.lalok.na sval.a fasciách:ost.
5t873.0↔ Pl.rek.s lok.adipofasc.l.na ciev.stop.na sval,fasc:hlava,krk
5t873.1↔ Pl.rek.s lok.adipofasc.lalok.na ciev.st.na sval,fasc:ram,axila
5t873.2↔ Pl.rek.s lok.adipofasc.l.na ciev.stop.na sval,fasc:ram,lak.
5t873.3↔ Pl.rek.s lok.adipofasc.l.na ciev.stop.na sval,fasc:predlakt
5t873.4↔ Pl.rek.s lok.adipofasc.l.na c.st.na sval,fasc:hr.sten,chrb.
5t873.5↔ Pl.rek.s lok.adipofasc.l.na ciev.stop.na sval,fasc:br.stena

5t873.6↔	Pl.rek.s lok.adipof.l.na c.stop.na sval,fasc:ing,gen,gl.obl.
5t873.7↔	Pl.rek.s lok.adipofasc.lal.na c.stop.na sval,fasc:steh,kol.
5t873.8↔	Pl.rek.s lok.adipofasc.l.na ciev.stop.na sval,fasc:predkol
5t873.9↔	Plast.rek.s lok.adipofasc.l.na ciev.stop.na sval,fasc:noha
5t873.x	Pl.rek.s lok.adipofasc.lal.na ciev.stopke na sval,fasc:ost.
5t874.0↔	Pl.rek.s lokál.fasciál.lalok.na sval,fasc:hlava,krk
5t874.1↔	Pl.rek.s lokál.fasciál.lalok.na sval,fasc:rameno,axila
5t874.2↔	Pl.rek.s lokál.fasciál.lalok.na sval,fasc:ram,lakeť
5t874.3↔	Pl.rek.s lokál.fasciál.lalokok.na sval,fasc:predlaktie
5t874.4↔	Pl.rek.s lokál.fasciál.lalok.na sval,fasc:hrud.stena,chrb.
5t874.5↔	Pl.rek.s lokál.fasciál.lalok.na sval,fasc:bruš.stena
5t874.6↔	Pl.rek.s lokál.fasciál.lalok.na sval,fasc:inguin,gen,gl.obl.
5t874.7↔	Pl.rek.s lokál.fasciál.lalok.na sval,fasc:steh,kol.
5t874.8↔	Pl.rek.s lokál.fasciál.lalok.na sval,fasc:predkol
5t874.9↔	Pl.rek.s lokál.fasciál.lalok.na sval,fasc:noha
5t874.x	Plast.rekonštr.s lokál.fasciál.lal.na sval,fasc:ost.
5t875.0↔	Pl.rek.s lok.fascial.l.na ciev.stopke na sval,fasc:hl,krk
5t875.1↔	Pl.rek.s lok.fascial.l.na ciev.stopke na sval,fasc:ram.,axila
5t875.2↔	Pl.rek.s lok.fascial.l.na ciev.stopke na sval,fasc:ram,lakeť
5t875.3↔	Pl.rek.s lok.fascial.l.na ciev.stopke na sval,fasc:predl.
5t875.4↔	Pl.rek.s lok.fascial.l.na ciev.stop.na sval,fasc:hr.st,chrb.
5t875.5↔	Pl.rek.s lok.fascial.l.na ciev.stop.na sval,fasc:bruš.stena
5t875.6↔	Pl.rek.s lok.fascial.l.na c.stop.na sval,fasc:ing,gen,gl.obl.
5t875.7↔	Pl.rek.s lok.fascial.l.na c.stop.na sval,fasc:steh,kol.
5t875.8↔	Pl.rek.s lok.fascial.l.na ciev.stopke na sval,fasc:predk.
5t875.9↔	Pl.rek.s lok.fascial.l.na c.stopke na sval,fasc:noha
5t875.x	Pl.rek.s lok.fascial.lalok.na ciev.stopke na sv.a fas:ost.
5t876.0↔	Pl.rek.s lok.myokután.lalok.na sval.,fasciách:hlava,krk
5t876.1↔	Plast.rek.s lok.myokut.lalok.na sval.,fasc:rameno,axila
5t876.2↔	Pl.rek.s lok.myokután.lalok.na sval.,fasc:rameno,lakeť
5t876.3↔	Plast.rek.s lok.myokután.lalok.na sval.,fasc:predlakt
5t876.4↔	Pl.rek.s lok.myokután.lalok.na sval.,fasc:hr.stena,chrb.
5t876.5↔	Pl.rek.s lok.myokut.lalok.na sval.,fasc:bruš.stena
5t876.6↔	Pl.rek.s lok.myokut.lalok.na sval.,fasc:ing,gen,gl.obl.
5t876.7↔	Pl.rek.s lok.myokut.lalok.na sval.,fasc:stehno,koleno
5t876.8↔	Pl.rek.s lok.myokut.lalok.na sval.,fasc:predkolenie
5t876.9↔	Pl.rek.s lokál.myokut.lalok.na sval.,fasc:noha
5t876.x	Pl.rekonštr.s lok.myokut.lalok.na sval.a fasc:ost.
5t877.0↔	Pl.rek.s lok.myokut.l.na ciev.stop.na svaloch,fasc:hl,krk
5t877.1↔	Pl.rek.s lok.myokut.l.na c.stop.na sval,fasc:rameno,axila
5t877.2↔	Pl.rek.s lok.myokut.l.na ciev.stop.na sval,fasc:ram,lakeť
5t877.3↔	Pl.rek.s lok.myokut.lalok.na ciev.stop.na sval,fasc:predlakt
5t877.4↔	Pl.rek.s lok.myokut.l.na c.stop.na sval,fasc:hr.stena,chrbát
5t877.5↔	Pl.rek.s lok.myokut.l.na ciev.stop.na sval,fasc:bruš.stena
5t877.6↔	Pl.rek.s lok.myokut.l.na c.stop.na sval,fasc:ing,gen,gl.obl.
5t877.7↔	Pl.rek.s lok.myokut.l.na ciev.stop.na sval,fasc:stehno,koleno
5t877.8↔	Pl.rek.s lok.myokut.lalok.na ciev.stop.na sval,fasc:predkol
5t877.9↔	Pl.rek.s lok.myokut.l.na ciev.stop.na sval,fasc:noha
5t877.x	Pl.rek.s lok.myokut.l.na ciev.stopke na svaloch a fasc:ost.
5t878.0↔	Plast.rek.s lok.sval.lalokom na sval.a fasc:hlava,krk
5t878.1↔	Pl.rek.s lok.sval.lalokom na sval,fasc:rameno,axila
5t878.2↔	Pl.rek.s lok.sval.lalokom na sval,fasc:ram,lakeť
5t878.3↔	Plast.rek.s lok.sval.lalokom na sval,fasc:predl.
5t878.4↔	Pl.rek.s lok.sval.lalokom na sval,fasc:hr.stena,chrb.
5t878.5↔	Pl.rek.s lokál.sval.lalokom na sval,fasc:bruš.stena
5t878.6↔	Plast.rek.s lok.sval.lalokom na sval,fasc:inguin,gen,gl.obl.
5t878.7↔	Pl.rek.s lok.sval.lalokom na sval,fasc:steh,kol.
5t878.8↔	Pl.rekonštr.s lok.sval.lalokom na sval,fasc:predk.
5t878.9↔	Pl.rek.s lok.sval.lalokom na sval,fasc:noha
5t878.x	Pl.rek.s lok.sval.lalokom na sval,fasc:ostatné
5t879.0↔	Plast.rek.s lokál.sval.l.na ciev.stop.na sval,fasc:hlava,krk
5t879.1↔	Pl.rek.s lok.sval.lalok.na ciev.stop.na sval,fasc:rameno,axila
5t879.2↔	Pl.rek.s lok.sval.lalok.na ciev.stop.na sval,fasc:ram,lakeť
5t879.3↔	Pl.rekonštr.s lok.sval.l.na ciev.stop.na sval.a fasc:predlakt
5t879.4↔	Pl.rek.s lok.sval.l.na ciev.stop.na sval,fasc:hr.sten,chrb.
5t879.5↔	Pl.rek.s lok.sval.l.na ciev.stop.na sval,fasc:bruš.stena
5t879.6↔	Pl.rek.s lok.sval.l.na c.stop.na sval,fasc:ing,gen,gl.obl.
5t879.7↔	Pl.rek.s lok.sval.l.na ciev.stop.na sval,fasc:steh,koleno
5t879.8↔	Pl.rek.s lok.sval.lalok.na ciev.stop.na sval,fasc:predkol.
5t879.9↔	Pl.rek.s lok.sval.l.na ciev.stop.na sval.a fasc:noha
5t879.x	Plast.rek.s lok.sval.l.na ciev.stopke na sval,fasc:ost.
5t87x.0↔	Iné plast.rekonš.s lok.lal.na sval.a fasc:hl,krk
5t87x.1↔	Iné pl.rekonš.s lok.lal.na sval,fasc:rameno,axila
5t87x.2↔	Iné pl.rekonš.s lokál.lal.na sval,fasc:ram,lakeť
5t87x.3↔	Iné pl.rekonš.s lok.lal.na sval,fasc:predlaktie
5t87x.4	Iné pl.rekonš.s lok.lal.na sval,fasc:hr.stena,chrb.
5t87x.5	Iné pl.rekonš.s lok.lalokom na sval,fasc:bruš.stena
5t87x.6	Iné pl.rekonš.s lok.lal.na sval,fasc:inguin,gen,gl.obl.
5t87x.7↔	Iné pl.rekonš.s lok.lal.na sval,fasc:steh,kol.
5t87x.8↔	Iné pl.rekonš.s lok.lal.na sval,fasc:predk.
5t87x.9↔	Iné pl.rekonš.s lok.lal.na sval,fasc:noha
5t87x.x	Iné pl.rekonš.s lok.lal.na sval,fasc:ostatné
5t891.0↔	Totálna resekcia burzy v obl.hlavy,krku
5t891.1↔	Totálna resekcia burzy v obl.ramena,axily
5t891.2↔	Totálna resekcia burzy v obl.ram,lakťa
5t891.3↔	Totálna resekcia burzy v obl.predlaktia
5t891.4↔	Totálna resekcia burzy v obl.hrud.steny,chrbta
5t891.5↔	Totálna resekcia burzy v obl.bruš.steny
5t891.6↔	Tot.resekcia burzy v inguinin,genit,gluteál.obl.
5t891.7↔	Totálna resekcia burzy v obl.stehna,kolena
5t891.8↔	Totálna resekcia burzy v obl.predkolenia
5t891.9↔	Totálna resekcia burzy v obl.nohy
5t891.x	Totálna resekcia burzy:ostatné
5t892.10	Res gang na sv, šľ, fas a burz v oblasti hlavy a krku
5t892.11	Res gang na sv, šľ, fas a burz v oblasti ramena a axily
5t892.12	Res gang na sv, šľ, fas a burz v oblasti ramena a lakťa
5t892.13	Res gang na sv, šľ, fas a burz v oblasti predlaktia
5t892.14	Res gang na sv, šľ, fas a burz v oblasti ruky
5t892.15	Res gang na sv, šľ, fas a burz v oblasti hr steny a chrbta
5t892.16	Res gang na sv, šľ, fas a burz v oblasti brušnej steny
5t892.17	Res gang na sv, šľ, fas a burz v ingu, gen a glut oblasti
5t892.18	Res gang na sv, šľ, fas a burz v oblasti stehna a kolena
5t892.19	Res gang na sv, šľ, fas a burz v oblasti predkolenia
5t892.1a	Res gang na sv, šľ, fas a burz v oblasti nohy
5t892.1x	Res gang na sv, šľ, fas a burz, ostatné
5t892.20	Res roz gang nad 15 mm na sv, šľ, f a b v ob hlavy a krku
5t892.21	Res roz gang nad 15 mm na sv, šľ, f a b v ob ramena a axily
5t892.22	Res roz gang nad 15 mm na sv, šľ, f a b v ob ramena a lakťa
5t892.23	Res roz gang nad 15 mm na sv, šľ, f a b v ob predlaktia
5t892.24	Res roz gang nad 15 mm na sv, šľ, f a b v ob ruky
5t892.25	Res roz gang nad 15 mm na sv, šľ, f a b v ob hr st a chrbta
5t892.26	Res roz gang nad 15 mm na sv, šľ, f a b v ob brušnej steny
5t892.27	Res roz gang nad 15 mm na sv, šľ, f a b v ing, gen a glut ob
5t892.28	Res roz gang nad 15 mm na sv, šľ, f a b v ob stehna a kolena
5t892.29	Res roz gang nad 15 mm na sv, šľ, f a b v ob predkolenia
5t892.2a	Res roz gang nad 15 mm na sv, šľ, f a b v ob nohy
5t892.2x	Res roz gang nad 15 mm na sv, šľ, f a b, ostatné
5t892.30	Res rec gang na sv, šľ, fas a burz v ob hlavy a krku
5t892.31	Res rec gang na sv, šľ, fas a burz v ob ramena a axily
5t892.32	Res rec gang na sv, šľ, fas a burz v ob ramena a lakťa
5t892.33	Res rec gang na sv, šľ, fas a burz v ob predlaktia
5t892.34	Res rec gang na sv, šľ, fas a burz v ob ruky
5t892.35	Res rec gang na sv, šľ, fas a burz v ob hr steny a chrbta
5t892.36	Res rec gang na sv, šľ, fas a burz v ob brušnej steny
5t892.37	Res rec gang na sv, šľ, fas a burz v ing, gen a glu ob
5t892.38	Res rec gang na sv, šľ, fas a burz v ob stehna a kolena
5t892.39	Res rec gang na sv, šľ, fas a burz v ob predkolenia
5t892.3a	Res rec gang na sv, šľ, fas a burz v ob nohy
5t892.3x	Res rec gang na sv, šľ, fas a burz, ostatné
5t893.0↔	Perkut.deštrukcia mäkk.č.pomoc.termoabl:hlava,krk
5t893.1↔	Perkut.deštrukcia mäkk.č.pomoc.termoabl:rameno,axila
5t893.2↔	Perkut.deštrukcia mäkk.č.pomoc.termoabl:ram,lakeť
5t893.3↔	Perkut.deštrukcia mäkk.č.pomoc.termoabl:predlaktie
5t893.4↔	Perkut.deštrukcia mäkk.č.pomoc.termoabl:hr.sten,chrb.
5t893.5↔	Perkut.deštrukcia mäkk.č.pomoc.termoabl:br.stena
5t893.6↔	Perkut.deštrukcia mäkk.č.pomoc.termoabl:ing,gen,gl.obl.
5t893.7↔	Perkut.deštrukcia mäkk.č.pomoc.termoabl:steh,kol.
5t893.8↔	Perkut.deštrukcia mäkk.č.pomoc.termoabl:predk.
5t893.9↔	Perkut.deštrukcia mäkkých častí pom.termoabl:noha
5t893.x	Perkutánna deštrukcia mäkk.č.pomoc.termoabl:ost.

5t89x.0↔	Ostatné iné OP na sval,šľachách,fasciách,burz:hlava,krk
5t89x.1↔	Ostatné iné OP na sval,šľachách,fasciách,burz:rameno,axila
5t89x.2↔	Ostatné iné OP na sval,šľachách,fasciách,burz:ram,lakeť
5t89x.3↔	Ostatné iné OP na sval,šľachách,fasciách,burz:predlakt
5t89x.4	Ost. iné OP na sval,šľachách,fasciách,burz:hr.sten,chrb.
5t89x.5	Ostatné iné OP na sval,šľachách,fasciách,burz:bruš.stena
5t89x.6	Ost. iné OP na sval,šľachách,fasciách,burz:ing,ge,gl.obl.
5t89x.7↔	Ostatné iné OP na sval,šľachách,fasciách,burz:steh,kol.
5t89x.8↔	Ostatné iné OP na sval,šľachách,fasciách,burz:predkolenie
5t89x.9↔	Ostatné iné OP na sval,šľachách,fasciách,burz:noha
5t89x.x	Ostatné iné OP na sval,šľachách,fasciách,burz:ostatné
5v141.4	R.a roz.odstr.ch.tk.na ko.a podk:b.pr.uz.ra:hist.kontr:i.č.hl.
5v141.5	Rad.a rozs.odst.ch.tk.na ko.a podk:b.pr.uz.ra:hist.kontr:krk
5v141.6↔	R.a roz.ods.ch.tk.na ko.a podk:b.pr.uz.ra:his.kontr:ram,axila
5v141.7↔	R.a roz.ods.ch.tk.ko.a podk:b.pr.uz.ra:hist.kont:ram,lakeť
5v141.8↔	R.a roz.odst.ch.tk.ko.a podk:b.prim.uz.ra:hi.kon:predlaktie
5v141.9↔	Rad.a rozs.odst.chor.tk.ko.a podk:b.prim.uz.ra:hist.kont:ruka
5v141.a	R.a roz.ods.ch.tk.ko.a podk:b.pr.uz.ra:hi.kon:hrud.st,chrbát
5v141.b	Rad.a rozs.odst.ch.tk-ko.a podk:b.pr.uz.ra:his.kon:bruš.o
5v141.c	Rad.a rozs.odst.ch.tk.ko.a podk:b.pri.uz.ra:his.kon:ing,genit.o
5v141.d	R.a rozs.odst.ch.tk.na ko.a podk:b.pri.uz.ra:his.kon:glut.o
5v141.e↔	R.a roz.ods.ch.tk.ko.a podk:b.pr.uz.ra:hist.kontr:stehno,kol
5v141.f↔	R.a roz.ods.ch.tk.ko.a podk:b.pr.uz.ra:his.kon:predkol
5v141.g↔	R.a rozs.ods.ch.tk.na ko.a podk:b.pr.uz.ra:his.kon:chodidlo
5v141.x	R.a roz.ods.ch.tk.na ko.a podk:b.prim.uzav.ra:hist.kontr:ost.
5v143.4	R.a roz.ods.chor.tk.koži a podk:prim.uz.ra:hist.kont:i.č.hlavy
5v143.5	Rad.a rozs.ods.ch.tk.na k.a podk:prim.uzav.ra:hist.kontr:krk
5v143.6↔	R.a rozs.ods.chor.tk.na ko.a podk:pri.uz.r:hist.kontr:ram,axila
5v143.7↔	Rad.a roz.ods.ch.tk.na k.a podk:prim.uz.r:his.kont:ram,lakeť
5v143.8↔	R.a roz.ods.ch.tk.na ko.a podk:pri.uz.ra:hi.kont:predlaktie
5v143.9↔	Rad.a rozs.odstr.chor.tk.na ko a podk:pri.uz.ra:hist.kontr:ruka
5v143.a	R.a roz.ods.ch.tk.na k.a podk:prim.uz.r:hist.kontr:hr.st.,chrb
5v143.b	Rad.a rozs.odst.chor.tk.na k.a podk:prim.uz.ra:hist.kon:bruš.o
5v143.c	R.a rozs.ods.ch.tk.na k.a podk:prim.uz.r:hist.kontr:ing,genit.o
5v143.d	Rad.a rozs.ods.ch.tk.na ko.a podk:pri.uz.rany:hist.kontr:glut.o
5v143.e↔	Rad.a rozs.ods.ch.tk.na k.a podk:pri.uz.r:hist.kontr:stehn,kol
5v143.f↔	R.a rozs.ods.ch.tk.na k.a podkož:pri.uz.rany:hist.kont:predkol
5v143.g↔	Rad.a rozs.ods.chor.tk.koži a podk:prim.uz.ra:hist.kontr:noha

Výkon I27-3

5t875.0↔	Pl.rek.s lok.fascial.l.na ciev.stopke na sval,fasc:hl,krk
5t875.1↔	Pl.rek.s lok.fascial.l.na ciev.stopke na sval,fasc:ram.,axila
5t875.2↔	Pl.rek.s lok.fascial.l.na ciev.stopke na sval,fasc:ram,lakeť
5t875.3↔	Pl.rek.s lok.fascial.l.na ciev.stopke na sval,fasc:predl.
5t875.4↔	Pl.rek.s lok.fascial.l.na ciev.stop.na sval,fasc:hr.st,chrb.
5t875.5↔	Pl.rek.s lok.fascial.l.na ciev.stop.na sval,fasc:bruš.stena
5t875.6↔	Pl.rek.s lok.fascial.l.na c.stop.na sval,fasc:ing,gen,gl.obl.
5t875.7↔	Pl.rek.s lok.fascial.l.na c.stop.na sval,fasc:steh,kol.
5t875.8↔	Pl.rek.s lok.fascial.l.na ciev.stopke na sval,fasc:predk.
5t875.9↔	Pl.rek.s lok.fascial.l.na c.stopke na sval,fasc:noha
5t875.x	Pl.rek.s lok.fascial.lalok.na ciev.stopke na sv.a fas:ost.
5t876.0↔	Pl.rek.s lok.myokután.lalok.na sval.,fasciách:hlava,krk
5t876.1↔	Plast.rek.s lok.myokut.lalok.na sval.,fasc:rameno,axila
5t876.2↔	Pl.rek.s lok.myokután.lalok.na sval.,fasc:rameno,lakeť
5t876.3↔	Plast.rek.s lok.myokután.lalok.na sval.,fasc:predlakt
5t876.4↔	Pl.rek.s lok.myokután.lalok.na sval.,fasc:hr.stena,chrb.
5t876.5↔	Pl.rek.s lok.myokut.lalok.na sval.,fasc:bruš.stena
5t876.6↔	Pl.rek.s lok.myokut.lalok.na sval.,fasc:ing,gen,gl.obl.
5t876.7↔	Pl.rek.s lok.myokut.lalok.na sval.,fasc:stehno,koleno
5t876.8↔	Pl.rek.s lok.myokut.lalok.na sval.,fasc:predkolenie
5t876.9↔	Pl.rek.s lokál.myokut.lalok.na sval.,fasc:noha
5t876.x	Pl.rekonštr.s lok.myokut.lalok.na sval.a fasc:ost.
5t877.0↔	Pl.rek.s lok.myokut.l.na ciev.stop.na svaloch,fasc:hl,krk
5t877.1↔	Pl.rek.s lok.myokut.l.na c.stop.na sval,fasc:rameno,axila
5t877.2↔	Pl.rek.s lok.myokut.l.na ciev.stop.na sval,fasc:ram,lakeť
5t877.3↔	Pl.rek.s lok.myokut.lalok.na ciev.stop.na sval,fasc:predlakt
5t877.4↔	Pl.rek.s lok.myokut.l.na c.stop.na sval,fasc:hr.stena,chrbát
5t877.5↔	Pl.rek.s lok.myokut.l.na ciev.stop.na sval,fasc:bruš.stena
5t877.6↔	Pl.rek.s lok.myokut.l.na c.stop.na sval,fasc:ing,gen,gl.obl.
5t877.7↔	Pl.rek.s lok.myokut.l.na ciev.stop.na sval,fasc:stehno,koleno
5t877.8↔	Pl.rek.s lok.myokut.lalok.na ciev.stop.na sval,fasc:predkol
5t877.9↔	Pl.rek.s lok.myokut.l.na ciev.stop.na sval,fasc:noha
5t877.x	Pl.rek.s lok.myokut.l.na ciev.stopke na svaloch a fasc:ost.
5t878.0↔	Plast.rek.s lok.sval.lalokom na sval.a fasc:hlava,krk
5t878.1↔	Pl.rek.s lok.sval.lalokom na sval,fasc:rameno,axila
5t878.2↔	Pl.rek.s lok.sval.lalokom na sval,fasc:ram,lakeť
5t878.3↔	Plast.rek.s lok.sval.lalokom na sval,fasc:predl.
5t878.4↔	Pl.rek.s lok.sval.lalokom na sval,fasc:hr.stena,chrb.
5t878.5↔	Pl.rek.s lokál.sval.lalokom na sval,fasc:bruš.stena
5t878.6↔	Plast.rek.s lok.sval.lalokom na sval,fasc:inguin,gen,gl.obl.
5t878.7↔	Pl.rek.s lok.sval.lalokom na sval,fasc:steh,kol.
5t878.8↔	Pl.rekonštr.s lok.sval.lalokom na sval,fasc:predk.
5t878.9↔	Pl.rek.s lok.sval.lalokom na sval,fasc:noha
5t878.x	Pl.rek.s lok.sval.lalokom na sval,fasc:ostatné
5t879.0↔	Plast.rek.s lokál.sval.l.na ciev.stop.na sval,fasc:hlava,krk
5t879.1↔	Pl.rek.s lok.sval.lalok.na ciev.stop.na sval,fasc:rameno,axila
5t879.2↔	Pl.rek.s lok.sval.lalok.na ciev.stop.na sval,fasc:ram,lakeť
5t879.3↔	Pl.rekonštr.s lok.sval.l.na ciev.stop.na sval.a fasc:predlakt
5t879.4↔	Pl.rek.s lok.sval.l.na ciev.stop.na sval,fasc:hr.sten,chrb.
5t879.5↔	Pl.rek.s lok.sval.l.na ciev.stop.na sval,fasc:bruš.stena
5t879.6↔	Pl.rek.s lok.sval.l.na c.stop.na sval,fasc:ing,gen,gl.obl.
5t879.7↔	Pl.rek.s lok.sval.l.na ciev.stop.na sval,fasc:steh,koleno
5t879.8↔	Pl.rek.s lok.sval.lalok.na ciev.stop.na sval,fasc:predkol.
5t879.9↔	Pl.rek.s lok.sval.l.na ciev.stop.na sval.a fasc:noha
5t879.x	Plast.rek.s lok.sval.l.na ciev.stopke na sval,fasc:ost.

Výkon I08-12

Pozri stranu 273.

ADRG I28 Iné výkony na spojivovom tkanive

Min. 1 výk. v tabuľke I28-1

DRG I28A Komplexné výkony na spojivovom tkanive

Výk. v tabuľke I28-2 alebo výk. v tabuľke I28-3

DRG I28B Stredne komplexné výkony na spojivovom tkanive

Výk. v tabuľke I28-4

DRG I28C Iné výkony na spojivovom tkanive

Výkon I28-1

12a30.0↔	Perkutánna(ihl.)biopsia perif.extrakran.hlavov.nervov
12a30.1↔	Perkutánna(ihl.)biopsia perif.nervov plexus brachialis
12a30.2↔	Perkutánna(ihl.)biopsia periférnych nervov ramena
12a30.3↔	Perkutánna(ihl.)biopsia periférnych nervov predlaktia
12a30.4↔	Perkutánna(ihl.)biopsia periférnych nervov ruky
12a30.5	Perkutánna(ihl.)biopsia periférnych nervov trupu
12a30.6↔	Perkutánna(ihl.)biopsia perif.nervov plexus lumbosacralis
12a30.7↔	Perkutánna(ihl.)biopsia perif.nervov panvy a panv.dna
12a30.8↔	Perkutánna(ihl.)biopsia perif.nervov dolnej končatiny
12a30.9↔	Perkutánna(ihl.)biopsia periférnych nervov nohy
12a30.x↔	Perkutánna (ihl.)biopsia ostat.periférnych nervov
12b13↔	Perkutánna(ihl.)biopsia prištít.teliesok
12b23↔	Perkut.(ihl.)biopsia prištít.tel.s použ.zobr.metód
12m11.0↔	Perkut.(ihl.)biopsia lymf.uzlín krku
12m11.1↔	Perkut.(ihl.)biopsia suprakl.lymf.uzlín(Virchow u)
12m11.2↔	Perkut.(ihl.)biopsia axilárnych lymf.uzlín
12m11.3	Perkut.(ihl.)biopsia mediastinál.lymf.uzlín
12m11.4	Perkut.(ihl.)biopsia paraaortál.lymf.uzlín
12m11.5↔	Perkut.(ihl.)biopsia iliakálnych lymf.uzlín
12m11.6↔	Perkut.(ihl.)biopsia lymf.uzlín panvy
12m11.7↔	Perkut.(ihl.)biopsia inguinál.lymf.uzlín
12m1x↔	Perkut.(ihl.)biops.lymf.u.slez.a týmusu,ostatné
12m21.0↔	Perk.(ihl.)biopsia LU krku s použ.zobr.met.
12m21.1↔	Perk.(ihl.)biopsia suprakl.LU(Virchow u.)s použ.zobr.met.
12m21.2↔	Perk.(ihl.)biopsia axilár.LU s použ.zobr.met.
12m21.3	Perk.(ihl.)biopsia mediastin.LU s použ.zobr.met.
12m21.4	Perk.(ihl.)biopsia paraaortál.LU s použ.zobr.met.
12m21.5↔	Perk.(ihl.)biopsia iliakál.LU s použ.zobr.met.
12m21.6↔	Perk.(ihl.)biopsia LU panvy s použ.zobr.met.
12m21.7↔	Perk.(ihl.)biopsia inguin.LU s použ.zobr.met.
12m2x↔	Perk.(ihl.)biops.LU,slez.týmusu zobr.met.,ostatné
12t10.4	Perkutánna (ihlová) biopsia chrbtice
12t20.4	Biopsia bez incíz.s použ.zobr.metód v obl.chrbtice
13a10.5	Biops.s incí.intrakraniál.ciev s trepanáciou lebk.kostí
13a11.5	Stereotaktická biopsia inkrakraniálnych ciev
13a30.0↔	Biopsia s incíziou perifér.extrakraniál.hlavových nervov
13a30.1↔	Biopsia s incíziou perifér.nervov plexus brachialis
13a30.2↔	Biopsia s incíziou perifér.nervov ramena
13a30.3↔	Biopsia s incíziou perifér.nervov predlaktia
13a30.4↔	Biopsia s incíziou perifér.nervov ruky
13a30.5	Biopsia s incíziou perifér.nervov trupu
13a30.6↔	Biopsia s incíziou perifér.nervov plexus lumbosacralis
13a30.7↔	Biopsia s incíziou perifér.nervov panvy a panv.dna
13a30.8↔	Biopsia s incíziou periférnych nervov DK
13a30.9↔	Biopsia s incíziou perifér.nervov nohy
13a30.x↔	Biopsia s incíziou ostatných perifér.nervov
13b01↔	Biopsia s incíziou prištítnych teliesok
13j03↔	Biopsia s incíziou pľúc
13k02.0↔	Biopsia s incíziou extrakraniál.ciev hlavy a krku
13k02.1↔	Biopsia s incíziou ciev pleca, ramena a ruky
13k02.2	Biopsia s incíziou ciev hrudníka
13k02.3	Biopsia s incíziou ciev brucha
13k02.4	Biopsia s incíziou viscerálnych ciev
13k02.5↔	Biopsia s incíziou ciev stehna
13k02.6↔	Biopsia s incíziou ciev predkolenia a nohy
13k02.7↔	Biopsia s incíziou ciev, ostatné
13m10.0↔	Biopsia s incíziou cervikál.lymfatických uzlín
13m10.1↔	Biopsia s incíziou supraklavikul.lymfatických uzlín
13m10.2↔	Biopsia s incíziou axilár.lymfatických uzlín
13m10.3	Biopsia s incíziou mediastinál.lymfatických uzlín
13m10.4	Biopsia s incíziou paraaortál.lymfatických uzlín
13m10.5↔	Biopsia s incíziou iliakál.lymfatických uzlín
13m10.6↔	Biopsia s incíziou inguinál.lymfatických uzlín
13m10.7↔	Biopsia s incíziou lymfatických uzlín panvy
13m10.x↔	Biopsia s incíziou ostatných lymfatických uzlín
13n00.0	Biopsia s incíziou pečene s excíziou
13n00.1	Ihlová biopsia s incíziou pečene
13o00.0↔	Biopsia s incíziou obličky
13t20.0	Biopsia s incíz.skapuly, klavikuly, costae, sterna
5a30f	Impl.liek.pumpy na intratekál.aplik.liečiva do miech.kanála
5a310.10	Impl.liek.pumpy intrat/epidurál.pod.liek:l.pum.s konš.priet.
5a310.11	Impl.liek.pump.intratek/epidurál.pod.liek:progr.liek.pumpa
5a310.1x	Impl.liek.pumpy a intratek./epidurál.podávanie liek:ost.
5a310.2	Vytvorenie podkožného rezervoára
5a400.1	Denervácia periférneho nervu
5a400.2	Excízia lézie periférneho nervu:pri rekonštrukcii
5a406.7	Preťatie n.VII pri hemispazme
5a406.b	Preťatie n.XI pri hemispazme
5a407.4	Sympatektómia,laparoskopicky
5a407.5	Sympatektómia,videoskopicky
5a408.1	Torakálna sympatektómia,torakotomicky
5a408.2	Torakálna sympatektómia,torakoskopicky
5a408.3	Torakál.sympatektómia,perkután.pod kontrolou C-ramena
5a409.0	Lumbálna sympatektómia,otvorene chirurgicky
5a409.3	Lumbál.sympatektómia,perkután.pod kontrolou C-ramena
5a40c.3	Resekcia schwanómu n. III.extrakraniálne cez labyrint
5a40c.4	Resekcia schwanómu n. IV.extrakraniálne cez labyrint
5a40c.5	Resekcia schwanómu n. V.extrakraniálne cez labyrint
5a40c.6	Resekcia schwanómu n. VI.extrakraniálne cez labyrint
5a40c.7	Resekcia schwanómu n. VII.extrakraniálne cez labyrint
5a40c.9	Resekcia schwanómu n. IX.extrakraniálne cez labyrint
5a40c.a	Resekcia schwanómu n. X.extrakraniálne cez labyrint
5a40c.b	Resekcia schwanómu n. XI.extrakraniálne cez labyrint
5a40c.c	Resekcia schwanómu n. XII.extrakraniálne cez labyrint
5a40d.3	Resekcia schwanómu n. III.extrakraniál.retrosigmoidálne
5a40d.4	Resekcia schwanómu n. IV.extrakraniál.retrosigmoidálne
5a40d.5	Resekcia schwanómu n. V.extrakraniál.retrosigmoidálne
5a40d.6	Resekcia schwanómu n. VI.extrakraniál.retrosigmoidálne
5a40d.7	Resekcia schwanómu n. VII.extrakraniál.retrosigmoidálne
5a40d.9	Resekcia schwanómu n. IX.extrakraniál.retrosigmoidálne
5a40d.a	Resekcia schwanómu n. X.extrakraniál.retrosigmoidálne
5a40d.b	Resekcia schwanómu n. XI.extrakraniál.retrosigmoidálne
5a40d.c	Resekcia schwanómu n. XII.extrakraniál.retrosigmoidálne
5a40e.3	Resekcia schwanómu n. III.extrakraniál.kombinovane
5a40e.4	Resekcia schwanómu n. IV.extrakraniál.kombinovane
5a40e.5	Resekcia schwanómu n. V.extrakraniál.kombinovane
5a40e.6	Resekcia schwanómu n. VI.extrakraniál.kombinovane
5a40e.7	Resekcia schwanómu n. VII.extrakraniál.kombinovane
5a40e.9	Resekcia schwanómu n. IX.extrakraniál.kombinovane
5a40e.a	Resekcia schwanómu n. X.extrakraniál.kombinovane
5a40e.b	Resekcia schwanómu n. XI.extrakraniál.kombinovane
5a40e.c	Resekcia schwanómu n. XII.extrakraniál.kombinovane
5a40f.3	Resekcia schwanómu n. III.extrakran.stred.jamou
5a40f.4	Resekcia schwanómu n. IV.extrakran.stred.jamou
5a40f.5	Resekcia schwanómu n. V.extrakran.stred.jamou
5a40f.6	Resekcia schwanómu n. VI.extrakran.stred.jamou
5a40f.7	Resekcia schwanómu n. VII.extrakran.stred.jamou
5a40f.9	Resekcia schwanómu n. IX.extrakran.stred.jamou
5a40f.a	Resekcia schwanómu n. X.extrakran.stred.jamou
5a40f.b	Resekcia schwanómu n. XI.extrakran.stred.jamou
5a40f.c	Resekcia schwanómu n. XII.extrakran.stred.jamou
5a40g	Transkutánna neurolýza nervov a nervových ganglií
5a500	Impl.elektron.stimulátora n.vagus pri lieč.epilepsie
5a507.0	Resek.nádoru veľk.a stred.nervov bez násl.rekonštr.nervu
5a507.1	Resek.nádoru veľk.a stred.nervov s násled.rekonštr.nervu
5a508	Impl.neurostim.zar.pri dysfunkcii dol.moč.ciest
5a50c.2	Mikroch.sut.perif.nervu priama s pou.autotranspl.s použ.lep.
5a50c.3	Mikroch.sut.perif.nerv.priama s pou.autotranspl.bez pou.lep.
5a50e.4	Rekonštr.nerv.plexu s použ.nerv.štepu:jednostran.
5a50e.5	Rekonštr.nerv.plexu bez použ.nerv.štepu:jednostran.

5a50f	Mikroch.sut.perif.nervu priama bez použ.autotransplant.
5a50g	Dekompresia,deliberácia a uvoľnenie zrastov perifér.nervu
5a50h.61	Operácia pre syndróm Guyonovho tunela
5a50h.63	OP pre sy.kubitál.tunela s dekompresiou nervu
5a50h.64	OP pre sy.kubitál. tunela s transpozíciou nervu
5a50h.6x	Operácia pre úžinový syndróm na HK, iný
5a50h.7	OP pre poúraz.stavy perifér.nervu na HK
5a50h.8	OP pre pozápal.stavy perifér.nervu na HK
5a50h.9	Operácia pre úžinový syndróm na dolnej končatine
5a50h.a	OP pre poúraz.stavy perifér.nervu na DK
5a50h.b	OP pre pozápal.stavy perifér.nervu na DK
5a50k	Dekompresia nervového plexu
5a50l	Explorácia intradurál.časti brach.plexu zadným prístupom
5a50m	Explorácia extradurálnej časti brachiálneho plexu
5a50n	Skalenotóm/dekompres.brach.plexu p.sy.hor.hrud.apertúry
5a50o	Dekompresia periférneho nervu transkutánna
5a50p	Transpozícia periférneho nervu
5a50r	Endoskopická dekompresia kanála n.II
5a50t.00	Impl/vým.neurost.PNS impl/vým.el:1-kanál.plne impl.nedobíj
5a50t.01	Impl/vým.neurost.PNS s impl./vým.el:viac-k.plne impl.nedob.
5a50t.02	Impl./vým.neurost.PNS s impl./vým.el:viac-k.plne impl.dobíj.
5a50t.03	Impl./vým.neuros.PNS s impl./vým.el:vág.nervostim.sy
5a50t.04	Impl/vým.neust.PNS impl/vým.el:vág.n.-stim.srd.b.um.sn.v PK
5a50t.05	Impl/vým.neurs.PNS impl/vým.el:vág.n.-stim.srd.s um.sn.v PK
5a50t.06	Impl/vým.neuros.PNS s impl./vým.el:aktivácia baroreceptora
5a50t.10	Vým.neurost.PNS bez vým.elektr:1-kanál.plne impl.nedobíj.
5a50t.11	Vým.neurost.PNS bez vým.el:viac-kanál.plne impl.nedob.
5a50t.12	Vým.neurost.PNS bez vým.el:viac-kanál.sy.dobíj.
5a50t.13	Vým.neurost.PNS bez vým.el:vágový nervostim.sy.
5a50t.14	Vým.neuros.PNS b.vým.el:vág.n.stim.s.srdc.b.vým.sním.v PK
5a50t.15	Vým.neurost.PNS b.vým.el:vág.n.stim.s.srdc.s vým.sním.v PK
5a50t.16	Vým.neurost.PNS bez vým.el.:sy.aktivácie baroreceptora
5a50t.e	Implantácia periférnej neuroprotézy
5a50t.f0	Impl/výmena neurostimul.elektr.pre syst.aktiv.baroreceptora
5a50t.f1	Revíz.neurostimul.elektr.pre systém aktiv.baroreceptora
5b190	Sutúra na štítnej žľaze po poranení
5c990.1↔	Excízia chorého tkaniva n.II.
5c990.2↔	OP na n.II. (nervus opticus),ostatné
5f110	Rekonštr.defektu vonk.nosa otočným lalokom
5f111	Vytvorenie nosa lokálnymi lalokmi
5f112.0	Rekonštrukcia nosa:vzdialenými lalokmi
5f112.1	Rekonštrukcia nosa mikrovaskulárnymi lalokmi
5f113	Korekcia skeletu rázštepového nosa
5f114	Korekcia mäkkých častí rázštepového nosa
5f115↔	Korekcia nozdier rázštepového nosa
5f116	Operácia vrod.stenózy apertúra piriformis
5f117	Otvorenie choanálnej atrézie
5f118↔	Korekcia stenózy nosového vchodu
5f119.1	Korekcia nosového krídla excíziou kože
5f119.x	Korekcia nosového krídla iným spôsobom
5f11b.0↔	Korek.poklesnut.a deformov.nos.krídla pom.kost.štepu
5f11b.1↔	Korek.poklesnut.a deformov.nos.krídla pom.allomateriálu
5f11b.2	Korekcia poklesnutého a deformovaného nosového krídla pomoco
5f11c.0	Sek.korek.krídla nosa/spod.nosa po rázšt:s pou.kost.štepu
5f11c.1	Sekund.korek.krídla nosa/spod.nosa po rázšt:s pou.allomat.
5f200	Septorinoplastika
5f201	Septorinoplastika otvoreným prístupom
5f202	Revízia po septorhinoplastike
5f204	Extrakorporálna rekonštrukcia nosového septa
5f205	Septoplastika podľa Cottleho
5f206	Revízia po septoplastike
5f207.1	Uzáver perforácie nosového septa implantátom
5f207.2	Uzáver perforácie nosového septa lokálnymi lalokmi
5f207.x	Uzáver perforácie nosového septa,iný
5f20a	Saundersova dermoplastika nosového septa
5f322	Endonazálna trepanácia sinus maxillaris
5j514.0	Otvorená chirurgická mediastinálna lymfadenektómia
5j514.1	Endoskopická mediastinálna lymfadenektómia
5j523.1↔	Exstirp.nádoru hrudnej steny bez resekcie rebra, torakotom.
5j523.2↔	Exstirp.nádoru hrud.steny bez resekcie rebra,torakoskopicky
5j524↔	Exstirpácia nádoru hrud.steny s resekciou rebra
5j525↔	Excízia z hrudnej steny
5j526↔	Totál./parc.resekcia jednoduch.deformity rebra
5j540	Korekcia pectus excavatum s presternál.uloženou pelotou
5j541	Korekcia pectus excavatum s retrosternál.uloženou pelotou
5j542	Korekcia pectus excavatum/pectus carinatum
5j543	Korekcia pectus carinatum s presternál.uloženou pelotou
5j545	Plastika steny hrudníka
5j546.1	Miniinv.korekcia pectus excavatum(Nuss) torakoskopicky
5j548	Resekcia processus xyphoideus
5j54a	Reoperácia po operácii pectus excavatum
5j54b	Reoperácia po operácii pectus carinatum
5j554.0	Excízia chorého tkaniva na bránici bez uzáv.aloplastick.mat.
5j554.1	Excízia chorého tkaniva na bránici s uzáv.aloplastickým mat.
5j595.1	Chir.ošetrenie instabil.sterna sutúrou/resutúrou
5j595.2	Chirurgické ošetrenie instabilného sterna dlahou
5j902	Retorakotómia,resternotómia,reoperácia v torakochirurgii
5l150.x↔	Res.pseudoaneuryziem tepien hlavy a krku,ost.
5l590.01	Impl.a vým.liek.pumpy:liek.pumpa s konštant.tok
5l590.02	Impl.a vým.liek.pumpy:progr.liek.pumpa.variač.den.profil
5l590.03	Impl.a vým.liek.pumpy:liek.pumpa s integr.el.monitor.
5l590.04	Implantácia a výmena liek.pumpy:ost.
5m100	Exstirpácia lymfatickej uzliny
5m101	Exstirpácia supraklavikulárnych LU jednostranne
5m102↔	Exstirpácia axilárnych LU jednostranne
5m106	Diagnostická excízia z nádoru mäkkých tkanív krku
5m120.0	Disekcia retroperitoneálnych LU:lpt.
5m120.3	Disekcia retroperitoneálnych LU:lsk.
5m121	Bloková disekcia inguinálnych LU:lpt.
5m130	Exstirpácia viacerých LU z toho istého miesta
5m131	Selektívna disekcia cervikálnych LU jednostranne
5m132	Bloková disekcia supraklavikulárnych LU jednostranne
5m133↔	Bloková disekcia axilárnych LU jednostranne
5m134↔	Exenterácia axily,disekcia axily jednostranne
5m136.0	Disekcia supramezokolických lymfatických uzlín:laparot.
5m136.3	Disekcia supramezokolických lymfatických uzlín:laparos.
5m137.0	Disekcia inframezokolických lymfatických uzlín:laparot.
5m137.3	Disekcia inframezokolických lymfatických uzlín:laparos.
5m138.0	Disekcia iliakálnych lymfatických uzlín:laparot.
5m138.3	Disekcia iliakálnych lymfatických uzlín:laparos.
5m139	Disekcia inguinálnych LU (príp.ilioinguinálna disekcia)
5m13c	Bloková disekcia iných lymfatických uzlín
5m13d.0	Paraaortálna lymfadenektómia:laparot.
5m13d.3	Paraaortálna lymfadenektómia:laparos.
5m13d.8	Paraaortálna lymfadenektómia:roboticky
5m13e.0	Pelvická lymfadenektómia:laparotomicky
5m13e.3	Pelvická lymfadenektómia:laparoskopicky
5m13e.8	Pelvická lymfadenektómia:roboticky
5m200.0	Parciálna splenektómia:laparotomicky
5m200.3	Parciálna splenektómia:laparoskopicky
5m201	Transabdominálna totálna splenektómia:laparot.
5m202	Splenektómia laparoskopicky
5m203	Splenektómia a dekonexia porto-systém.anastomóz:lpt
5n590.2	Biopsia pečene, laparoskopicky
5o100.1↔	Sutúra obličky po poranení:laparotomicky
5o100.2↔	Sutúra obličky po poranení:lumbotomicky
5o100.4↔	Sutúra obličky po poranení:laparoskopicky
5o100.x↔	Sutúra obličky po poranení:ostatné
5o131.1↔	Nefrostómia:lpt.
5o150↔	Nefrotómia otvor.chir.
5o152↔	Pyelotómia otvor.chir.
5o153.1↔	Endopyelotómia perkutánna
5o153.2↔	Endopyelotómia retrográdna
5o154↔	Pyelostómia otv.chir.
5o155↔	Pyelokalikotómia otvor.chir
5o156↔	Kalikotómia perkutánna
5o157↔	Nefropyelokalikotómia otvor.chir.
5o158↔	Nefrotómia,-stómia,pyelotómia,-stómia otv.ch:punkcia cysty
5o191.1↔	Obnaženie obličky (pre exploráciu):lpt.

5o191.2↔ Obnaženie obličky (pre exploráciu):lumbt.
5o191.3↔ Obnaženie obličky (pre exploráciu):torakoabd.
5o191.4↔ Obnaženie obličky (pre exploráciu):lsk.
5o191.x↔ Obnaženie obličky (pre exploráciu):ostatné
5o907.1 Radikál.paraaortál.lymfadenektómia v kombi.s inými OP:lpt.
5o907.2 Radikál.paraaortál.lymfadenekt.kombi.s inými OP:lumbt.
5o907.4 Radikál.paraaortál.lymfadenekt.kombi.s inými OP:lsk.
5o907.x Radikál.paraaortál.lymfadenekt.kombi.s inými OP:ost.
5o908.1 Radik.panvová lymfadenektómia v kombi.s i.OP:lpt.
5o908.2 Radik.panvová lymfadenektómia v kombi.s i.OP:lumbt.
5o908.4 Radik.panvová lymfadenektómia v kombi.s i.OP:lsk.
5o908.x Radik.panvová lymfadenektómia v kombi.s i.OP:iné
5p301.0↔ Orchiektómia bez epididymektómie:inguin.retencia semenn
5p301.2↔ Orchiektómia bez epididymektómie:skrotálne
5p302.2↔ Orchiektómia s epididymektómiou:skrotálne
5p303.1↔ Abdominálna retencia semenníka:lpt.
5p303.4↔ Abdominálna retencia semenníka:lsk.
5p304↔ "Rad.orchiekt,epididymekt.a odstránením""spermatic cord"""
5t001.0↔ Explorácia kostného tkaniva:klavikula
5t001.x Explorácia kostného tkaniva:ostatné kosti
5t001.z↔ Explorácia kostného tkaniva:skapula
5t002.0↔ Návrt:klavikula
5t002.x Návrt:ostatné kosti
5t002.z↔ Návrt:skapula
5t005.0↔ Odstr.cudz.telesa:klavikula
5t005.x Odstr.cudz.telesa:ostatné kosti
5t005.z↔ Odstr.cudz.telesa:skapula
5t006.0↔ Debridement (odstr.nekrotickej kosti):klavikula
5t006.x Debridement (odstr.nekrotickej k.):ostatné k.
5t006.z↔ Debridement (odstr.nekrotickej kosti):skapula
5t010.x Valgotizačná osteotómia:ostatné kosti
5t011.x Varotizačná osteotómia:ostatné kosti
5t012.0↔ (De)-rotačná osteotómia:klavikula
5t012.x (De)-rotačná osteotómia:ostatné kosti
5t012.z↔ (De)-rotačná osteotómia:skapula
5t013.0↔ Skracovacia osteotómia:klavikula
5t013.x Skracovacia osteotómia:ostatné kosti
5t013.z↔ Skracovacia osteotómia:skapula
5t014.0↔ Predlžovacia osteotómia:klavikula
5t014.x Predlžovacia osteotómia:ostatné kosti
5t014.z↔ Predlžovacia osteotómia:skapula
5t015.x Osteotómia s valgotizáciou a (de-)rotáciou:ostatné k.
5t016.x Osteotómia s varotizáciou a (de-)rotáciou:ostatné k.
5t017.0↔ Osteotómia bez úpravy osi:klavikula
5t017.x Osteotómia bez úpravy osi:ostatné kosti
5t017.z↔ Osteotómia bez úpravy osi:skapula
5t018.0↔ Komplex.osteotómia vo viac.rov:klavikula
5t018.x Kompl.osteotómia vo viac.rov:ostatné kosti
5t018.z↔ Kompl.osteotómia vo viac.rov:skapula
5t019.0↔ Kompl.osteotómia vo viac.rov.s úpravou osi:klavikula
5t019.x Kompl.osteotómia vo viac.rov.s úpravou osi:ostatné k.
5t019.z↔ Kompl.osteotómia vo viac.rov.s úpravou osi:skapula
5t01a.x Kortikotómia pri prenose kost.segm:ostatné k.
5t01x.0↔ Iné osteotómie a korektívne osteotómie:klavikula
5t01x.x Iné osteotómie a korektívne osteotómie:ostatné k.
5t01x.z↔ Iné osteotómie a korektívne osteotómie:skapula
5t020.0↔ Parciálna resekcia ch.kost.tk:klavikula
5t020.x Parciálna resekcia ch.kost.tk:ostatné k.
5t020.z↔ Parciálna resekcia chorého kostného tk:skapula
5t021.0↔ Parc.res.ch.kost.tk.s resekc.mäkk.tk:klavikula
5t021.x Parc.res.ch.kost.tk.s resekc.mäkk.tk:ostatné k.
5t021.z↔ Parc.res.ch.kost.tk.s resekc.mäkk.tk:skapula
5t022.0↔ Parc.res.ch.kost.tk.s preruš.kontinuity:klavikula
5t022.x Parc.res.ch.kost.tk.s preruš.kontinuity:ostatné k.
5t022.z↔ Parc.res.ch.kost.tk.s preruš.kontinuity:skapula
5t023.0↔ Parc.res.ch.kost.tk.s preruš.kont.vr.res.mäkk.tk:klav.
5t023.x Parc.res.ch.k.tk.s preruš.kont.vr.res.mäkk.tk:ostatné k.
5t023.z↔ Parc.res.ch.k.tk.s preruš.kont.vr.res.mäkk.tk:skapula
5t024.0↔ Parc.res.ch.k.tk.s preruš.kont.a násl.obnov:klavikula
5t024.x Parc.res.ch.k.tk.s preruš.kont.a násl.obnov:ostatné k.
5t024.z↔ Parc.res.ch.k.tk.s preruš.kont.a násl.obnov:skapula
5t025.0↔ Parc.res.ch.k.tk.s pr.kon.a n.ob.s res.mäk.tk:klav.
5t025.x Parc.res.ch.k.tk.s pr.kon.a n.ob.s res.mäk.tk:ost.k.
5t025.z↔ Parc.res.ch.k.tk.s pr.kon.a n.ob.s res.mäk.tk:skap.
5t026.0↔ Totálna resekcia:klavikula
5t026.x Totálna resekcia:ostatné kosti
5t026.z↔ Totálna resekcia:skapula
5t027.0↔ Totálna resekcia:klavikula:s resekc.mäkk.tk.
5t027.x Totálna resekcia:ostatné k.:s resekc.mäkk.tk.
5t027.z↔ Totálna resekcia:skapula:s resekc.mäkk.tk.
5t028.x Totálna resekcia:ostatné k.:s náhradou
5t029.x Totálna resekcia:ostatné k.:s náhr.vr.res.mäkk.tk
5t02x.0↔ Iné totál.excízie a res.kostného tk:klavikula
5t02x.x Iné totál.excízie a res.kostného tk:ostatné k.
5t02x.z↔ Iné totál.excízie a res.kostného tk:skapula
5t040.0↔ Autológ.transplantácia spongióz.kosti:klavikula
5t040.j↔ Autológ.transplant.spongióz.kosti:patela
5t040.s↔ Autológ.transplant.spongióz.kosti:talus
5t040.t↔ Autológ.transplant.spongióz.kosti:kalkaneus
5t040.u↔ Autológ. transpl.spongióz.:tarzálne k.
5t040.v↔ Autológ.transplant.spongióz.kosti:metatarzálne k.
5t040.w↔ Autológ.transplant.spongióz.kosti:falangy prstov n.
5t040.x Autológ.transplant.spongióz.kosti:ost.k.
5t040.z↔ Autológ.transplant.spongióz.kosti:skapula
5t041.0↔ Autológna transpl.kortiko-spongióz.štep:klavikula
5t041.j↔ Autológna transpl.kortiko-spongióz.štep:patela
5t041.s↔ Autológna transpl.kortiko-spongióz.štep:talus
5t041.t↔ Autológna transpl.kortiko-spongióz.štep:kalkaneus
5t041.u↔ Autológna transpl.kortiko-spongióz.štep:tarzálne k.
5t041.v↔ Autológna transpl.kortiko-spongióz.štep:metatarz.k.
5t041.w↔ Autológna transpl.kortiko-spongióz.štep:falangy pr.n.
5t041.x Autológna transpl.kortiko-spongióz.štep:ostatné k.
5t041.z↔ Autológna transpl.kortiko-spongióz.štep:skapula
5t042.0↔ Autológ.rozšír.transpl.(>4cm)kortiko-spongióz.št.:klavikula
5t042.j↔ Autológ.rozšír.transpl.(>4cm)kortiko-spongióz.št:patela
5t042.s↔ Autológ.rozšír.transpl.(>4cm)kortiko-spongióz.št.-talus
5t042.t↔ Autológ.rozš.transpl.(>4cm)kortiko-spongióz.št.:kalkaneus
5t042.u↔ Autológ.rozš.transpl.(>4cm)kortiko-spongióz.št.:tarzálne k.
5t042.v↔ Autológ.rozš.transpl.(>4cm)kortiko-spongióz.št.:metatarz.k.
5t042.w↔ Autológ.rozš.transpl.(>4cm)kortiko-spongióz.št:fal.pr.n.
5t042.x Autológ.rozš.transpl.(>4cm)kortiko-spongióz.št.:ostatné k.
5t042.z↔ Autológ.rozš.transpl.(>4cm)kortiko-spongióz.št.:skapula
5t043.0↔ Transpl.kost.tk.bez cievnej stopky:klavikula
5t043.j↔ Transpl.kost.tk.bez cievnej stopky:patela
5t043.s↔ Transpl.kostného tk.bez cievnej stopky:talus
5t043.t↔ Transpl.kost.tk.bez cievnej stopky:kalkaneus
5t043.u↔ Transpl.kost.tk.bez cievnej stopky:tarzálne k.
5t043.v↔ Transpl.kost.tk.bez cievnej stopky:metatarzálne k.
5t043.w↔ Transpl.kost.tk.bez cievnej stopky:falangy prstov n.
5t043.x Transpl.kost.tk.bez cievnej stopky:ostatné k.
5t043.z↔ Transpl.kost.tk.bez cievnej stopky:skapula
5t044.x↔ Transpl.k.tk.s ciev.stopk.s mikrovask.anast:ostatné k.
5t045.j↔ Autológna transpl.chrupav.-kostn.transpl:patela
5t045.s↔ Autológna transpl.chrupav.-kostn.transpl:talus
5t045.x Autológna transpl.chrupav.-kostn.transpl:ostatné k.
5t047.0↔ Alogénna transpl.spongióznej kosti:klavikula
5t047.j↔ Alogénna transpl.spongióznej kosti:patela
5t047.s↔ Alogénna transpl.spongióznej kosti:talus
5t047.t↔ Alogénna transpl.spongióznej kosti:kalkaneus
5t047.u↔ Alogénna transpl.spongióznej kosti:tarzálne k.
5t047.v↔ Alogénna transpl.spongióznej kosti:metatarzálne k.
5t047.w↔ Alogénna transpl.spongióznej kosti:falangy prstov n.
5t047.x Alogénna transpl.spongióznej kosti:ostatné k.
5t047.z↔ Alogénna transpl.spongióznej kosti:skapula
5t048.0↔ Alogénna transpl.kortiko-spongióz.št:klavikula
5t048.j↔ Alogénna transpl.kortiko-spongióz.št:patela
5t048.s↔ Alogénna transpl.kortiko-spongióz.št:talus
5t048.t↔ Alogénna transpl.kortiko-spongióz.št:kalkaneus
5t048.u↔ Alogénna transpl.kortiko-spongióz.št:tarzálne k.
5t048.v↔ Alogénna transpl.kortiko-spongióz.št:metatarz.k.

5t048.w↔	Alogénna transpl.kortiko-spongióz.št:falangy pr.n.
5t048.x	Alogénna transpl.kortiko-spongióz.štep:ostatné k.
5t048.z↔	Alogénna transpl.kortiko-spongióz.št:skapula
5t04a.x	Transpozícia kost.tk.s cievnou stopkou:ostatné k.
5t04b.0↔	Transpl.humán.demineralizovanej kost.matrix:klavikula
5t04b.j↔	Transpl.humán.demineralizovanej kost.matrix:patela
5t04b.s↔	Transpl.humán.demineraliz.kostnej matrix:talus
5t04b.t↔	Transpl.humán.demineraliz.kost.matrix:kalkaneus
5t04b.u↔	Transpl.humán.demineraliz.kost.matrix:tarzálne k.
5t04b.v↔	Transpl.humán.demineraliz.kost.matrix:metatarz.k.
5t04b.w↔	Transpl.humán.demineraliz.kost.matrix:falangy pr.n.
5t04b.x	Transpl.humán.demineraliz.kost.matrix:ostatné k.
5t04b.z↔	Transpl.humán.demineraliz.kost.matrix:skapula
5t04x.0↔	Iné transplantácie/transpozície kost.tk:klavikula
5t04x.j↔	Iné transplantácie/transpozície kostného tk:patela
5t04x.s↔	Iné transplantácie/transpozície kostného tk:talus
5t04x.t↔	Iné transplantácie/transpozície kost.tk:kalkaneus
5t04x.u↔	Iné transplantácie/transpozície kost.tk:tarzálne k.
5t04x.v↔	Iné transplantácie/transpozície kost.tk:metatarzálne k.
5t04x.w↔	Iné transplantácie/transpozície kost.tk:falangy pr.n.
5t04x.x	Iné transplantácie/transpozície kost.tk:ostatné k.
5t04x.z↔	Iné transplantácie/transpozície kostného tk:skapula
5t050.0↔	Impl.kost.cementu bez prísady ATB:klavikula
5t050.j↔	Impl.kost.cementu bez prísady ATB:patela
5t050.x	Impl.kost.cementu bez prísady ATB:ostatné k.
5t050.z↔	Impl.kost.cementu bez prísady ATB:skapula
5t051.0↔	Impl.kost.cementu s prísadou ATB:klavikula
5t051.j↔	Impl.kost.cementu s prísadou ATB:patela
5t051.s↔	Impl.kost.cementu s prísadou ATB:talus
5t051.t↔	Impl.kost.cementu s prísadou ATB:kalkaneus
5t051.u↔	Impl.kost.cementu s prísadou ATB:tarzálne k.
5t051.v↔	Impl.kost.cementu s prísadou ATB:metatarz.k.
5t051.w↔	Impl.kost.cementu s prísadou ATB:falangy pr.n.
5t051.x	Impl.kost.cementu s prísadou ATB:ostatné k.
5t051.z↔	Impl.kost.cementu s prísadou ATB:skapula
5t052.0↔	Impl.keram.kost.náhrady:klavikula
5t052.j↔	Impl.keramickej kostnej náhrady:patela
5t052.s↔	Impl.keramickej kostnej náhrady:talus
5t052.t↔	Impl.keram.kost.náhrady:kalkaneus
5t052.u↔	Impl.keram.kost.náhrady:tarzálne k.
5t052.v↔	Impl.keram.kost.náhrady:metatarzálne k.
5t052.w↔	Impl.keram.kost.náhrady:falangy pr.n.
5t052.x	Impl.keram.kost.náhrady:ostatné k.
5t052.z↔	Impl.keramickej kostnej náhrady:skapula
5t053.0↔	Impl.resorb.keramic.kost.náhrady:klavikula
5t053.j↔	Impl.resorb.keramic.kost.náhrady:patela
5t053.s↔	Impl.resorb.keramic.kost.náhrady:talus
5t053.t↔	Impl.resorb.keramic.kost.náhrady:kalkaneus
5t053.u↔	Impl.resorb.keramic.kost.náhrady:tarzálne k.
5t053.v↔	Impl.resorb.keramic.kost.náhrady:metatarz.k.
5t053.w↔	Impl.resorb.keramic.kost.náhrady:falangy pr.n.
5t053.x	Impl.resorb.keramic.kost.náhrady:ostatné k.
5t053.z↔	Impl.resorb.keramic.kost.náhrady:skapula
5t054.0↔	Impl.kovovej kost.náhrady:klavikula
5t054.j↔	Impl.kovovej kost.náhrady:patela
5t054.s↔	Impl.kovovej kost.náhrady:talus
5t054.t↔	Impl.kovovej kost.náhrady:kalkaneus
5t054.u↔	Impl.kovovej kost.náhrady:tarzálne k.
5t054.v↔	Impl.kovovej kost.náhrady:metatarz.k.
5t054.w↔	Impl.kovovej kost.náhrady:falangy pr.n.
5t054.x	Impl.kovovej kost.náhrady:ostatné k.
5t054.z↔	Impl.kovovej kost.náhrady:skapula
5t05x.0↔	Implantácia inej aloplast.kostnej náhrady::klavikula
5t05x.j↔	Implantácia inej aloplast.kost.náhrady:patela
5t05x.s↔	Implantácia inej aloplast.kostnej náhrady:talus
5t05x.t↔	Implantácia inej aloplast.kostnej náhrady:kalkaneus
5t05x.u↔	Impl.inej alopl.kost.náhr:tarzálne k.
5t05x.v↔	Impl.inej alopl.kost.náhr:metatarzálne k.
5t05x.w↔	Impl.inej alopl.kost.náhr:falangy pr.n.
5t05x.x	Implantácia inej aloplast.kostnej náhrady:ostatné k.
5t05x.z↔	Implantácia inej aloplast.kostnej náhrady:skapula
5t061	Osteosyntéza skrutkou
5t063	Osteosyntéza dlahou
5t064	Osteosyntéza drôtom alebo ťahovou serklážou
5t065	Osteosyntéza dynamickou kompresnou skrutkou
5t066	Osteosyntéza vnútrodreňovým klincom
5t067	Osteosyntéza zaisteným vnútrodreňovým klincom
5t068	Osteosyntéza vnútrodreň.kl.zaisteným na kĺbovú komp.
5t069	Osteosyntéza transfixačným klincom
5t06a	Osteosyntéza intramedulárnym drôtom
5t06b	Osteosyntéza uhlovostabilnou dlahou
5t06c	Osteosyntéza uhlovou/kondylárnou dlahou
5t06d	Osteosyntéza skobou
5t06f.0	Osteosyntéza vnútor.predlž./posuv.syst:nemotorizovaná
5t06f.1	Osteosyntéza vnút.predlž./posuv.syst:motorizovaná
5t06v	Osteosyntéza kruhovým fixátorom
5t06x	Osteosyntéza,iná
5t06z	Osteosyntéza rezorbovateľným materiálom
5t070.0↔	Revízia osteos.m.bez jeho výmeny:klavikula
5t070.x	Revízia osteos.m.bez jeho výmeny:ostatné k.
5t070.z↔	Revízia osteos.m.bez jeho výmeny:skapula
5t090.0↔	Sutúra periostu:klavikula
5t090.x	Sutúra periostu:ostatné kosti
5t090.z↔	Sutúra periostu:skapula
5t091.0↔	Dočasná epifyzeodéza:klavikula
5t091.x	Dočasná epifyzeodéza:ostatné kosti
5t091.z↔	Dočasná epifyzeodéza:skapula
5t092.0↔	Stála epifyzeodéza:klavikula
5t092.x	Stála epifyzeodéza:ostatné kosti
5t092.z↔	Stála epifyzeodéza:skapula
5t093.0↔	Liečebná epifyzeolýza:klavikula
5t093.x	Liečebná epifyzeolýza:ostatné kosti
5t093.z↔	Liečebná epifyzeolýza:skapula
5t094‡↔	Perkutánne rozrušenie kosti tepelné, laserom
5t095‡↔	Perkutánne rozrušenie kosti tepelné, rádiofrekvenciou
5t096↔	Cielené rozrušenie ultrazvukom:pod kontr.MRI
5t09x.x	Ostatné OP na kostiach:ostatné kosti
5t100.x	Otv.rep.jednoduch.zlom.v diafýze:ostatné dl.k:bez osteos.
5t101.x	Otv.rep.jednoduch.zlom.v diafýze:ostatné dl.k:skrutkou
5t103.x	Otv.rep.jednoduch.zlom.v diafýze:ostatné dl.k:št.dlahou
5t104.x	Otv.rep.jednoduch.zlom.v diafýze:ostat.dl.k:drôtom/serkl
5t105.x	Otv.rep.jednod.zlom.v diafý:ostat.dl.k:dyn.kompr.skrut.v dl.
5t106.x	Otv.rep.jednod.zlom.v diafýze:ost.dl.k:nezaist.predvŕt.iM.kl
5t107.x	Otv.rep.jednod.zlom.v diafýze:ost.dl.k:zaist.predvŕt.intrm.kl
5t108.x	Otv.rep.jednod.zlom.v diafýze:ost.dl.k:iM kl.so zaist.pre kĺb.k
5t109.x	Otv.rep.jednod.zlom.v diafýze:ost.dl.k:transfix.kl
5t10a.x	Otv.rep.jednod.zlom.v diafýz:ost.dl.k:iM drôt.a prút
5t10b.x	Otv.rep.jednod.zlom.v diafýz:ost.dl.k:uhlo.stab.dlahou
5t10c.x	Otv.rep.jednod.zlom.v diafýz:ost.dl.k:uhl./kondyl.dl
5t10t.x	Otv.rep.jednod.zlom.v diafýz:ost.dl.k:vonk.skelet.fix
5t10v.x	Otv.rep.jednod.zlom.v diafýz:ost.dl.k:kruh.vonk.skelet.fix
5t10x.x	Otv.rep.jednod.zlom.v diafýz:ost.dl.k:iným osteos.m
5t10z.x	Otv.rep.jednod.zlom.v diafýz:ost.dl.k:rezorb.mat
5t110.x	Otv.rep.triešt.zlom.v diafýz:ost.dl.k:bez osteosynt
5t113.x	Otv.rep.triešt.zlom.v diafýze:ost.dl.k:št.dlahou
5t114.x	Otv.rep.triešt.zlom.v diafýze:ost.dl.k:drôtom/serkl
5t115.x	Otv.rep.triešt.zlom.v diafýz:ost.dl.k:dyn.kompr.skr.v dl.
5t116.x	Otv.rep.triešt.zlom.v diafýz:ost.dl.k:nezaist.predvŕt.iM.kl
5t117.x	Otv.rep.triešt.zlom.v diafýz:ost.dl.k:zaist.predvŕt.iM.kl
5t118.x	Otv.rep.triešt.zlom.v diafýz:ost.dl.k:iM klin.so zaist.pre kĺb.k
5t11b.x	Otv.rep.triešt.zlom.v diafýz:ost.dl.k:uhlo.stab.dlaha
5t11c.x	Otv.rep.triešt.zlom.v diafýz:ost.dl.k:uhlo./kondyl.dl
5t11t.x	Otv.rep.triešt.zlom.v diafýz:ost.dl.k:vonk.skelet.fix
5t11v.x	Otv.rep.triešt.zlom.v diafýz:ost.dl.k:kruh.vonk.skelet.fix
5t11x.x	Otv.rep.triešt.zlom.v diafýz:ost.dl.k:iným osteos.m
5t11y.x	Otv.rep.triešt.zlom.v diafýz:ost.dl.k:bližšie neuč.mat
5t120.x	Otv.rep.jedn.zl.v kĺb.obl.ost.dlhé kosti:bez osteosyntézy
5t121.x	Otv.rep.jedn.zl.v kĺb.obl.ost.dlhé kosti:skrutkou
5t123.x	Otv.rep.jedn.zl.v kĺb.obl.ost.dlhé kosti:štand.dlahou
5t124.x	Otv.rep.jedn.zl.v kĺb.obl.ost.dlhé kosti:drôt/serkláž

5t125.x	Otv.rep.jedn.zl.v kĺbe ost.dlhé kosti:dyn.kompr.skrutka v dl
5t128.x	Otv.rep.jedn.zl.v kĺbe ost.dlhé kosti:iM.klin.so zaist.pre kĺb.k.
5t129.x	Otv.rep.jedn.zl.v kĺb.obl.ost.dlhé kosti:transfix.klin.
5t12a.x	Otv.rep.jedn.zl.v kĺb.obl.ost.dlhé kosti:iM drôt,prút
5t12b.x	Otv.rep.jedn.zl.v kĺb.obl.ost.dlhé kosti:uhlo.stab.dl
5t12c.x	Otv.rep.jedn.zl.v kĺb.obl.ost.dlhé kosti:uhlo./kondyl.dl
5t12d.x	Otv.rep.jedn.zl.v kĺb.obl.ost.dlhé kosti:skobou
5t12t.x	Otv.rep.jedn.zl.v kĺb.obl.ost.dlhé kosti:vonk.skelet.fix
5t12v.x	Otv.rep.jedn.zl.v kĺb.obl.ost.dlhé kosti:kruh.vonk.skelet.fix
5t12x.x	Otv.rep.jedn.zl.v kĺb.obl.ost.dlhé kosti:iným osteos.m
5t12z.x	Otv.rep.jedn.zl.v kĺb.obl.ost.dlhé kosti:resorb.mat
5t131.x	Otv.rep.triešt.zl.v kĺb.obl.ost.dlhé kosti:skrutkou
5t133.x	Otv.rep.triešt.zl.v kĺb.obl.ost.dlhé kosti:št.dlahou
5t134.x	Otv.rep.triešt.zl.v kĺb.obl.ost.dlhé kosti:drôt/sekráž
5t135.x	Otv.rep.triešt.zl.v kĺbe ost.dlh.kosti:dyn.kompr.skrutka v dl
5t137.x	Otv.rep.triešt.zl.v kĺb.obl.ost.dlhé kosti:zaist.intramed.kl
5t138.x	Otv.rep.triešt.zl.v kĺbe ost.dlhé kosti:iM klin.so zaist.pre kĺb.k
5t13a.1↔	Otv.rep.triešt.zl.v kĺb.obl.humer.prox:intramed.drôt a prút
5t13a.x	Otv.rep.triešt.zl.v kĺb.obl.ost.dlhé kosti:intramed.drôt a prút
5t13b.x	Otv.rep.triešt.zl.v kĺb.obl.ost.dlhé kosti:uhlo.stabil.dlahou
5t13c.x	Otv.rep.triešt.zl.v kĺb.obl.ost.dlhé kosti:uhl./kondyl.dl
5t13d.x	Otv.rep.triešt.zl.v kĺb.obl.ost.dlhé kosti:skobou
5t13v.x	Otv.rep.triešt.zl.v kĺb.obl.ost.dlhé kosti:kruh.vonk.sk.fix
5t13x.x	Otv.rep.triešt.zl.v kĺb.obl.ost.dlhé kosti:iným osteos.m
5t13z.x	Otv.rep.triešt.zl.v kĺb.obl.ost.dlhé kosti:resorb.mat
5t140.x	Otv.repoz.jedn.zl:ost.malé k:bez osteosyntézy
5t140.z↔	Otv.repoz.jedn.zl:skapula:bez osteosyntézy
5t141.x	Otv.repoz.jedn.zlom:ost.malé k:skrutkou
5t141.z↔	Otv.repoz.jedn.zlom:skapula:skrutkou
5t143.x	Otv.repoz.jedn.zl:ost.malé k:štandard.dlahou
5t143.z↔	Otv.repoz.jedn.zl:skapula:štandard.dlahou
5t144.x	Otv.repoz.jedn.zlom:ost.malé k:drôt/sekráž
5t144.z↔	Otv.repoz.jedn.zlom:skapula:drôt/sekráž
5t14a.x	Otv.repoz.jedn.zl:ost.malé k:iM drôt,prút
5t14b.x	Otv.repoz.jedn.zl:ost.malé k:uhlo.stabil.dlahou
5t14b.z↔	Otv.repoz.jedn.zl:skapula:uhlo.stabil.dlahou
5t14d.x	Otv.repoz.jedn.zlom:ost.malé k:skobou
5t14d.z↔	Otv.repoz.jedn.zlom:skapula:skobou
5t14t.x	Otv.repoz.jedn.zl:ost.malé k:vonk.skelet.fix
5t14t.z↔	Otv.repoz.jedn.zl:skapula:vonk.skelet.fix
5t14v.x	Otv.repoz.jedn.zl:ost.malé k:kruh.vonk.skelet.fix
5t14x.x	Otv.repoz.jedn.zl:ost.malé k:iným osteos.m
5t14x.z↔	Otv.repoz.jedn.zl:skapula:iným osteos.m
5t14z.x	Otv.repoz.jedn.zl:ost.malé k:rezorb.mat
5t14z.z↔	Otv.repoz.jedn.zl:skapula:rezorb.mat
5t150.x	Otv.repoz.triešt.zl:ost.malé k:bez osteosyntézy
5t150.z↔	Otv.repoz.triešt.zl:skapula:bez osteosyntézy
5t151.x	Otv.repoz.triešt.zl:ost.malé k:skrutkou
5t151.z↔	Otv.repoz.triešt.zl:skapula:skrutkou
5t153.x	Otv.repoz.triešt.zl:ost.malé k:štand.dlahou
5t153.z↔	Otv.repoz.triešt.zl:skapula:štand.dlahou
5t154.x	Otv.repoz.triešt.zl:ost.malé k:drôt/sekráž
5t154.z↔	Otv.repoz.triešt.zl:skapula:drôt/sekráž
5t15b.x	Otv.repoz.triešt.zl:ost.malé k:uhlo.stabil.dlahou
5t15b.z↔	Otv.repoz.triešt.zl:skapula:uhlo.stabil.dlahou
5t15d.x	Otv.repoz.triešt.zlom.:ost.malé k:skobou
5t15d.z↔	Otv.repoz.triešt.zlom.:skapula:skobou
5t15v.x	Otv.repoz.triešt.zlom:ost.malé k:kruh.vonk.skelet.fix.
5t15x.x	Otv.repoz.triešt.zl:ost.malé k:iným osteos.m
5t15x.z↔	Otv.repoz.triešt.zl:skapula:iným osteos.m
5t15z.x	Otv.repoz.triešt.zl:ost.malé k:rezorb.mat
5t15z.z↔	Otv.repoz.triešt.zl:skapula:rezorb.mat
5t190.1↔	Otv.rep.luxácie:akromioklavikulárny kĺb:bez osteos.
5t190.2↔	Otv.rep.luxácie:torakoskap.kĺb:bez osteosyntézy
5t190.3↔	Otv.rep.luxácie:sternoklavikulárny kĺb:bez osteos
5t190.f	Otv.rep.luxácie:symfýza:bez osteosyntézy
5t190.x	Otv.rep.luxácie:ostatné kĺby:bez osteosyntézy
5t191.2↔	Otv.rep.luxácie:torakoskap.kĺb:skrutkou
5t191.3↔	Otv.rep.luxácie:sternoklavikulárny kĺb:skrutkou
5t191.f	Otv.rep.luxácie:symfýza:skrutkou
5t191.x	Otv.rep.luxácie:ostatné kĺby:skrutkou
5t193.2↔	Otv.rep.luxácie:torakoskap.kĺb:skrutkou
5t193.3↔	Otv.rep.luxácie:sternoklavikulárny kĺb:skrutkou
5t193.f	Otv.rep.luxácie:symfýza:skrutkou
5t193.x	Otv.rep.luxácie:ostatné kĺby:skrutkou
5t194.2↔	Otv.rep.luxácie:torakoskap.kĺb:drôt/sekráž
5t194.3↔	Otv.rep.luxácie:sternoklavikulárny kĺb:drôt/sekráž
5t194.f	Otv.rep.luxácie:symfýza:drôt/sekráž
5t194.x	Otv.rep.luxácie:ostatné kĺby:drôt/sekráž
5t199.x	Otv.rep.luxácie:ostatné kĺby:transfix.klincom
5t19a.1↔	Otv.rep.luxácie:akromioklavikulárny kĺb:intramedul.klin
5t19a.3↔	Otv.rep.luxácie:sternoklavikulárny kĺb:intramedul.klin
5t19a.x	Otv.rep.luxácie:ostatné kĺby:intramedul.klin
5t19b.2↔	Otv.rep.luxácie:torakoskap.kĺb:uhlo.stabil.dlahou
5t19b.3↔	Otv.rep.luxácie:sternoklavikulárny kĺb:uhlo.stabil.dlahou
5t19b.f	Otv.rep.luxácie:symfýza:uhlo.stabil.dlahou
5t19b.x	Otv.rep.luxácie:ostatné kĺby:uhlo.stabil.dlahou
5t19d.1↔	Otv.rep.luxácie:akromioklavikulárny kĺb:skobou
5t19d.2↔	Otv.rep.luxácie:torakoskap.kĺb:skobou
5t19d.3↔	Otv.rep.luxácie:sternoklavikulárny kĺb:skobou
5t19d.f	Otv.rep.luxácie:symfýza:skobou
5t19d.x	Otv.rep.luxácie:ostatné kĺby:skobou
5t19t.1↔	Otv.rep.luxácie:akromioklavikulárny kĺb:vonk.skelet.fix
5t19t.f	Otv.rep.luxácie:symfýza:vonk.skelet.fix
5t19t.x	Otv.rep.luxácie:ostatné kĺby:vonk.skelet.fix
5t19x.1↔	Otv.rep.luxácie:akromioklavikulárny kĺb:iným osteos.mat
5t19x.2↔	Otv.rep.luxácie:torakoskap.kĺb:iným osteos.mat
5t19x.3↔	Otv.rep.luxácie:sternoklavikulárny kĺb:iným osteos.mat
5t19x.f	Otv.rep.luxácie:symfýza:iným osteos.mat
5t19x.x	Otv.rep.luxácie:ostatné kĺby:iným osteos.mat
5t19z.2↔	Otv.rep.luxácie:torakoskap.kĺb:rezorb.mat
5t19z.3↔	Otv.rep.luxácie:sternoklavikulárny kĺb:rezorb.mat
5t19z.f	Otv.rep.luxácie:symfýza:rezorb.mat
5t19z.x	Otv.rep.luxácie:ostatné kĺby:rezorb.mat
5t211.x	Zat.rep.zl./epifyzeolýzy:ostatné k.:skrutkou
5t211.z↔	Zat.rep.zl./epifyzeolýzy:skapula:skrutkou
5t213.x	Zat.rep.zl./epifyzeolýzy:ostatné k:štandard.dlahou
5t213.z↔	Zat.rep.zl./epifyzeolýzy:skapula:štandard.dlahou
5t214.x	Zat.rep.zl./epifyzeolýzy:ostatné k.:drôt./sekráž
5t214.z↔	Zat.rep.zl./epifyzeolýzy:skapula:drôt./sekráž
5t215.x	Zat.rep.zl./epifyzeolýzy:ostatné k.:dyn.kompr.skrutkou v dl.
5t216.x	Zat.rep.zl./epifyzeol:ostatné k.:nezaist.predvŕt.iM klin
5t217.x	Zat.rep.zl./epifyzeol:ostatné k.:zaist.intramedul.kl
5t218.x	Zat.rep.zl./epifyzeol:ostatné k.:iM klin so zaist.kĺb.kompon.
5t219.x	Zatv.rep.zl./epifyzeolýzyostatné k.:transf.kl.
5t21a.x	Zatv.repoz.zl./epifyzeol:ost.k.:iM drôt,prút
5t21a.z↔	Zatv.repoz.zl./epifyzeol:skapula:iM drôt,prút
5t21b.x	Zatv.repoz.zl./epifyzeol:ostat.k.:uhlo.stab.dl
5t21b.z↔	Zatv.repoz.zl./epifyzeol:skapula:uhlo.stab.dl
5t21c.x	Zatv.repoz.zl./epifyzeol:ostatné k:uhl./kondyl.dl
5t21t.x	Zatv.repoz.zl./epifyzeol:ostatné k:vonk.skelet.fix
5t21t.z↔	Zatv.repoz.zl./epifyzeol:skapula:vonk.skelet.fix
5t21v.x	Zatv.repoz.zl./epifyzeol:ostatné k.:kr.vonk.fix.
5t21x.x	Zatv.repoz.zl./epifyzeol:ostatné k:iným osteos.m.
5t21x.z↔	Zatv.repoz.zl./epifyzeol:skapula:iným osteos.m.
5t21z.x	Zatv.repoz.zl./epifyzeol:ostatné k:rezorb.mat
5t21z.z↔	Zatv.repoz.zl./epifyzeol:skapula:rezorb.mat
5t300.2↔	O.ch.artrotóm.kapsutomómia:torakoskap.kĺb
5t300.3↔	O.ch.artrotómia,kapsulotómia:sternoklavikul.kĺb
5t300.e↔	O.ch.artrotómia,kapsulotómia:iliosakrálny kĺb
5t300.f	O.ch.artrotómia,kapsulotómia:symfýza
5t300.x	O.ch.artrotómia,kapsulotómia:ostatné kĺby
5t301.2↔	O.ch.aseptická preplach.drenáž:torakosk.kĺb
5t301.3↔	O.ch.aseptická preplach.drenáž:sternkl.kĺb
5t301.e↔	O.ch.aseptická preplach.drenáž:iliosakrálny kĺb
5t301.f	Otv.chir.asept.preplach.drenáž:symfýza
5t301.x	Otvor.chir.asept.preplachová drenáž:ost.kĺby
5t302.2↔	O.ch.septická preplach.drenáž:torakoskap.kĺb
5t302.3↔	O.ch.septická preplach.drenáž:sternkl.kĺb
5t302.e↔	O.ch.septická preplach.drenáž:iliosakrálny kĺb

5t302.f	Otv.chir.sept.preplach.drenáž:symfýza
5t302.x	Otvor.chir.sept.preplachová drenáž kĺbu:ost.kĺby
5t303.2↔	O.ch.debridement:torakoskapulárny kĺb
5t303.3↔	O.ch.debridement:sternoklavikulárny kĺb
5t303.e↔	O.ch.debridement:iliosakrálny kĺb
5t303.f	Otv.chir.debridement:symfýza
5t303.x	O.ch.debridement:ostatné kĺby
5t306.2↔	O.ch.mobilizácia kĺbu(artrolýza):torakoskapr.kĺb
5t306.3↔	O.ch.mobilizácia kĺbu(artrolýza):sternoklav.kĺb
5t306.x	O.ch.mobilizácia kĺbu(artrolýza)ostatné kĺby
5t308.2↔	O.ch.odstránenie voľných telies:torakoskapulár.kĺ
5t308.3↔	O.ch.odstránenie voľných telies:sternoklavikul.kĺb
5t308.e↔	O.ch.odstránenie voľných telies:iliosakrálny kĺb
5t308.f	Otv.chir.odstr.voľných telies:symfýza
5t308.x	O.ch.odstránenie voľných telies:ostatné kĺby
5t30a.2↔	O.ch.vloženie nosiča lieku:torakoskapulárny kĺb
5t30a.3↔	O.ch.vloženie nosiča lieku:sternoklavikulárny kĺb
5t30a.e↔	O.ch.vlož.nosiča lieku:iliosakrálny kĺb
5t30a.f	O.ch.vloženie nosiča lieku:symfýza
5t30a.x	O.ch.vloženie nosiča lieku,ostatné kĺby
5t30b.2↔	O.ch.odstránenie nosiča lieku:torakoskapulár.kĺ
5t30b.3↔	O.ch.odstránenie nosiča lieku:sternoklavikul.kĺb
5t30b.e↔	O.ch.odstránenie nosiča lieku:iliosakrálny kĺb
5t30b.f	O.ch.odstránenie nosiča lieku:symfýza
5t30b.x	Otv.ch.O.ch.odstránenie nosiča lieku:ostat.kĺby
5t311.e↔	O.ch.refixácia osteochondrál.fragmentu:iliosakr.kĺb
5t311.f	O.ch.refixácia osteochondrál.fragmentu:symfýza
5t311.x	O.ch.refixácia osteochondrál.fragmentu:ostat.kĺby
5t312.x	O.ch.subchondrál.spongioplast.s fix.fragm:ostat.kĺby
5t317.x	O.ch.transplant.chrupavky:ostatné kĺby
5t318.x	O.ch.odobratie chrupavk.transplantátu:ostat.kĺby
5t31a.x	O.ch.implant.in vitro vytvor.tk.kultúry:ostat.kĺby
5t31d.3↔	Subchondr.otvor.kosti:sternokl.k
5t31d.x	Subchondr.otvor.kosti:ostat.kĺby
5t31h.x	O.ch.OP chrupavky s tx.chondroc.autol.ind.matrix:ost.k
5t31k.3↔	O.ch.subchodrál.otv.kosti s vlož.nebunk.impl:sternokl.k
5t31k.x	Otv.chir.subchondr.otv.kosti vlož.neb.impl:ost.kĺby
5t381	Artrodéza symfýzy lonových kostí
5t38x	Artrodézy, ost.
5t390.3↔	O.ch.rozdel/prerušenie väzu:sternoklavikul.kĺb
5t390.e↔	O.ch.rozdel/prerušenie väzu:iliosakrálny kĺb
5t390.f	O.ch.rozdel/prerušenie väzu:symfýza
5t390.x	O.ch.rozdel/prerušenie väzu:ostatné kĺby
5t391.2↔	Otv.ch.artroríza:torakoskapulárny kĺb
5t391.3↔	Otv.ch.artroríza:sternoklavikulárny kĺb
5t391.e↔	Otv.ch.artroríza:iliosakrálny kĺb
5t391.f	Otv.ch.artroríza:symfýza
5t391.x	Otv.ch.artroríza:ostatné kĺby
5t392.2↔	O.ch.dočasné fixácie:torakoskapul.kĺb
5t392.3↔	O.ch.dočasné fixácie:sternoklavikul.kĺb
5t392.e↔	O.ch.dočasné fixácie:iliosakrálny kĺb
5t392.f	O.ch.dočasné fixácie:symfýza
5t392.x	Otv.ch.dočasné fixácie:ostatné kĺby
5t39x.2↔	Iné otv.ch.OP na kĺboch:torakoskapulárny kĺb
5t39x.3↔	Iné otv.ch.OP na kĺboch:sternoklavikulárny kĺb
5t39x.e↔	Iné otv.ch.OP na kĺboch:iliosakrálny kĺb
5t39x.f	Iné otv.ch.OP na kĺboch:symfýza
5t39x.x	Iné otv.ch.OP na kĺboch:ostatné kĺby
5t402.2↔	ASK mobilizácia kĺbu(artrolýza):torakoskapulár.kĺb
5t402.e↔	ASK mobilizácia kĺbu(artrolýza):iliosakrálny kĺb
5t402.x	ASK mobilizácia kĺbu(artrolýza):ostatné kĺby
5t404.3↔	ASK odstr.voľných telies:sternoklavikul.kĺb
5t404.x	ASK odstránenie voľných telies:ostatné kĺby
5t405.e↔	ASK odstr.periartikul.kalcifikátov:iliosakrálny kĺb
5t405.f	ASK odstr.periartikul.kalcifikátov:symfýza
5t405.x	ASK odstr.periartikulárnych kalcifikátov:ostatné kĺby
5t407.2↔	Artroskop.vlož.liek.nosiča:torakoskapulár.kĺ
5t407.3↔	Artroskop.vlož.liek.nosiča:sternoklavikul.kĺb
5t407.e↔	Artroskop.vlož.liek.nosiča:iliosakrálny kĺb
5t407.f	Artroskop.vloženie liek.nosiča:symfýza
5t407.x	Artroskop.vlož.liek.nosiča:ostatné kĺby
5t408.2↔	Artroskop.odstr.liek.nosiča:torakoskapulár.kĺ
5t408.3↔	Artroskop.odstr.liek.nosiča:sternoklavikul.kĺb
5t408.e↔	Artroskop.odstr.liek.nosiča:iliosakrálny kĺb
5t408.f	Artroskop.odstránenie liek.nosiča:symfýza
5t408.x	Artroskop.odstr.liek.nosiča:ostatné kĺby
5t409.3↔	ASK resek.častí ligament,zbytkov ligament:sternoklavikul.k
5t409.e↔	ASK resek.č. ligament,zbytkov ligament:iliosakrálny kĺb
5t409.f	ASK resek.častí ligament,zbytkov ligament:symfýza
5t409.x	ASK resek.častí ligament,zbytkov ligament:ostatné kĺby
5t410.x	Artroskopická resekcia plica synovialis ostat.kĺbov
5t412.3↔	Artroskop.parc.synovektómia:sternoklavikul.kĺb
5t412.x	Artroskop.parciálna synovektómia:ostatné kĺby
5t413.3↔	Artroskop.totál.synovektómia:sternoklavikul.kĺb
5t413.x	Artroskop.totál.synovektómia:ostatné kĺby
5t414.2↔	ASK el.-term.denerv.syn.a tk.kĺb.púzdra:torakosk.kĺb
5t414.3↔	ASK el.-term.denerv.syn.a tk.kĺb.púzdra:sternoklavik.kĺb
5t414.e↔	ASK el.-termoter.den.syn.a tk.kĺb.púz:iliosakr.kĺb
5t414.f	ASK el.-termoter.dener.syn.a tk.kĺb.púzdra:symfýza
5t414.x	ASK el.-term.dener.synovie a tk.kĺb.púzd:ostat.kĺby
5t41x.2↔	Iné ASK OP na synovii:torakoskapulárny kĺb
5t41x.3↔	Iné ASK OP na synovii:sternoklavikulárny kĺb
5t41x.e↔	Iné artroskop.OP na synovii:iliosakrálny kĺb
5t41x.f	Iné artroskop.OP na synovii:symfýza
5t41x.x	Iné artroskop.OP na synovii:ostatné kĺby
5t420.3↔	ASK excízia poškod.tk.kĺb.chrup:sternoklavikul.kĺb
5t420.e↔	ASK excízia poškod.tk.kĺb.chrup:iliosakrálny kĺb
5t420.f	ASK exc.pošk.tk.kĺb.chrupavky:symfýza
5t420.x	ASK excízia poškod.tk.kĺb.chruppavky:ostatné kĺby
5t421.e↔	ASK refix.osteochondr.fragm:iliosakrálny kĺb
5t421.x	ASK refixácia osteochondr.fragmentov:ostatné kĺby
5t422.x	ASK subchondr.spongioplastikaika:ostatné kĺby
5t426.x	ASK odber chondrálneho transpl.ostatné kĺby
5t427.x	Artroskop.transpl.chrupavky:ostatné kĺby
5t428.x	ASK impl.in.vitro vypes.tk.kultúr:ostatné kĺby
5t42c.3↔	ASK vyhlad.chrupav[chondropl]:sternoklavikul.kĺb
5t42c.e↔	ASK vyhladenie chrup[chondropl]:iliosakrálny kĺb
5t42c.x	Artroskop.vyhladenie chrupavky:ostatné kĺby
5t42d.3↔	ASK subchondr.otv.kosti:sternoklavi.kĺb
5t42d.e↔	ASK subchondr.otv.kosti:iliosakrál.kĺb
5t42d.x	ASK subchonondr.otv.kosti:ostatné kĺby
5t42e.3↔	ASK subch.otv.kosti-acelul.impl:sternoklaviku.kĺb
5t42e.e↔	ASK subch.otv.kosti-acelul.impl:iliosakrál.kĺb
5t42e.j↔	ASK subch.otv.kost-acelul.implant:prox.tibiofib.kĺb
5t42e.x	ASK subch.otv.kost-acelul.implant:ostatné kĺby
5t42f.x	ASK OP chrup.s transpl.chond-autológ.ind.matrix:ost.kĺby
5t42h.2↔	ASK resekcia 1/viac.osteofytov:torakoskapul.kĺb
5t42h.3↔	ASK resekcia 1/viac.osteofytov:sternoklavikulá.kĺb
5t42h.e↔	ASK resekcia 1/viac.osteofytov:iliosakrálny kĺb
5t42h.f	ASK resekcia 1/viac.osteofytov:symfýza
5t42h.j↔	ASK resekcia 1/viac.osteofytov:prox.tibiofibul.kĺb
5t42h.x	ASK resekcia 1/viac.osteofytov:ostatné kĺby
5t42i.2↔	Iné artroskop.OP na chrup.a menisk:torakoskap.kĺb
5t42i.3↔	Iné artroskop.OP na chrup.a menisk:sternoklavikul.kĺb
5t42i.e↔	Iné artroskop.OP na chrup.a menisk:iliosakrálny kĺb
5t42i.f	Iné artroskop.OP na chrup.a menisk:symfýza
5t42i.j↔	Iné ASK OP na chrup.a menisk:prox.tibiofibulár.kĺb
5t42i.x	Iné artroskop.OP na chrup.a menisk:ostatné kĺby
5t490.3↔	ASK rozdelenie/preruš.väzu:sternoklavikul.kĺb
5t490.x	Artroskopické rozdel./preruš.väzu:ostatné kĺby
5t491.x↔	ASK debridement šľachy:ostatné kĺby
5t492.x↔	ASK resekcia ganglia:ostatné kĺby
5t49x.2↔	Ostatné artroskopické OP:torakoskapulárny kĺb
5t49x.3↔	Ostatné artroskopické OP:sternoklavikulárny kĺb
5t49x.e↔	Ostatné artroskopické OP:iliosakrálny kĺb
5t49x.f	Ostatné artroskopické OP:symfýza
5t49x.x	Ostatné artroskopické OP:ostatné kĺby
5t54x↔	Implant.endoprotézy na kĺboch hornej končatiny,ost.
5t55j↔	Odstránenie endoprotézy glenoidu ramen.kĺbu
5t55x↔	Rev./vým./odstr.endoprotézy na kĺboch HK,ost.

5t56x↔	Implantácia endoprotézy na kĺboch dolnej končatiny, ost.
5t570↔	Revízia bez výmeny endoprotézy na kĺboch dolnej končatiny
5t580	Implantácia náhrady časti kosti
5t581.2	Implantácia totálnej kostnej náhrady humeru
5t581.g	Implantácia totálnej kostnej náhrady femuru
5t581.x	Implantácia totálnej kostnej náhrady:iná
5t582	Revízia kostnej náhrady bez výmeny
5t583	Výmena čiastočnej kostnej náhrady
5t584.2	Výmena totálnej kostnej náhrady humeru
5t584.g	Výmena totálnej kostnej náhrady femuru
5t584.x	Výmena totálnej kostnej náhrady:ost.
5t585	Odstránenie čiastočnej kostnej náhrady
5t586.2	Odstránenie totálnej kostnej náhrady humeru
5t586.g	Odstránenie totálnej kostnej náhrady femuru
5t586.x	Odstránenie totálnej kostnej náhrady:ost.
5t587	Implantácia stimulátora rastu kosti
5t58x	Impl,rev,vým.a odstr.čiast.kost.náhr.a tot.kost.náhr:ost.
5t599	Zaved./výmena dočasného spacera po vybratí endoprotézy
5t59g	Odstránenie dočasného spacera
5t59x	Iné plastické kĺbne zákroky, ostatné
5t65b	Dorzo-ventrálna epifyzeodéza na chrbtici
5t793↔	Radik.excízia ch.tk.na ruke s špec.prepar.ciev a nervov
5t794↔	Rad.excízia ch.tk.na ruke s rozš.preparáciou
5t80b.0↔	Debridement svalu v obl.hlavy a krku
5t80b.1↔	Debridement svalu v obl.ramena,axily
5t80b.2↔	Debridement svalu v obl.ramena a lakťa
5t80b.3↔	Debridement svalu v obl.predlaktia
5t80b.4↔	Debridement svalu v obl.hrud.steny a chrbta
5t80b.5↔	Debridement svalu v obl.bruš.steny
5t80b.6↔	Debridement svalu v inguinál.,genit.a gluteál.obl.
5t80b.7↔	Debridement svalu v obl.stehna a kolena
5t80b.8↔	Debridement svalu v obl.predkolenia
5t80b.9↔	Debridement svalu v obl.nohy
5t80b.x	Debridement svalu:ostatné
5t80c.0↔	Debridement šľachy v obl.hlavy a krku
5t80c.1↔	Debridement šľachy v obl.ramena,axily
5t80c.2↔	Debridement šľachy v obl.ramena a lakťa
5t80c.3↔	Debridement šľachy v obl.predlaktia
5t80c.4↔	Debridement šľachy v obl.hrud.steny a chrbta
5t80c.5↔	Debridement šľachy v obl.bruš.steny
5t80c.6↔	Debridement šľachy v inguinál.,genit.a gluteál.obl.
5t80c.7↔	Debridement šľachy v obl.stehna a kolena
5t80c.8↔	Debridement šľachy v obl.predkolenia
5t80c.9↔	Debridement šľachy v obl.nohy
5t80c.x	Debridement šľachy:ostatné
5t80d.0↔	Debridement fascie v obl.hlavy a krku
5t80d.1↔	Debridement fascie v obl.ramena,axily
5t80d.2↔	Debridement fascie v obl.ramena a lakťa
5t80d.3↔	Debridement fascie v obl.predlaktia
5t80d.4↔	Debridement fascie v obl.hrud.steny a chrbta
5t80d.5↔	Debridement fascie v obl.bruš.steny
5t80d.6↔	Debridement fascie v inguinál.,genit.a gluteál.obl.
5t80d.7↔	Debridement fascie v obl.stehna a kolena
5t80d.8↔	Debridement fascie v obl.predkolenia
5t80d.9↔	Debridement fascie v obl.nohy
5t80d.x	Debridement fascie:ostatné
5t888.0↔	Tx.osteo-myokut/fasciok.l.sv,šľ.a f.mikrovask.anast:hl,krk
5t888.1↔	Tx.osteo-myok/fasciok.l.sv,šľ.a f.mikrov.anast:rameno,axila
5t888.2↔	Tx.osteo-myok/fasciok.l.sv,šľ.a f.mikrovask.anast:ram,laket'
5t888.3↔	Tx.osteo-myokut/fasciok.l.sv,šľ.a f.mikrovask.anast:predl.
5t888.4↔	Tx.osteo-myok/fasciok.l.sv,šľ.a f.mikrov.anast:hr.st,chrb.
5t888.5↔	Tx.osteo-myokut/fasciok.l.sv,šľ.a f.mikrov.anast:bruš.st.
5t888.6↔	Tx.osteo-myok/fasciok.l.sv,šľ.a f.mikro.anast:ing,gen,gl.obl.
5t888.7↔	Tx.osteo-myok/fasciok.l.sv,šľ.a f.mikrov.anas:steh,kol.
5t888.8↔	Tx.osteo-myokut/fasciok.l.sv,šľ.a f.mikrov.anas:predkol.
5t888.9↔	Tx.osteo-myokut/fasciok.l.sv,šľ.a f.mikrovask.anast:noha
5t888.x↔	Transpl.osteo-myokut/fasciok.l.sv,šľ.a f.mikrovask.anast:ost.
5t90x↔	Replantácia v oblasti HK, ostatné
5t91x↔	Replantácia v oblasti DK,ostatné
5t971	Odd.Siamských dvojčiat pri vrod.anom.pohyb.aparátu
5t97x	OP pri iných vrod.anomáliách pohyb.aparátu,ost.
5t991	Debridement mäkk.č.pohyb.aparátu, viacvrstvový
5t992	Implantácia OSM pri OP na mäkk.tk.pohyb.aparátu
5t993	Implantácia konektora na endo-exo-protézu pohyb.aparátu
5u122	Parciálna mastektómia s disekciou lymfatických uzlín
5u123.1	Madenova mastektómia s disekciou axilárnych LU
5v144.5	Rad.a rozs.odstr.chor.tk.na koži a podk.s tx/transpoz:krk
5v145.5	Rad.a rozs.ods.ch.tk.koži a podk.tx/transpoz,mikrogr.chir:krk
5v150.0	Chir.vyčist.rany s odstr.chor.tk.na koži a podk:malá ploch:pery
5v150.4	Chir.vyč.rany s odstr.chor.tk.na kož.a podk:m.pl:ost.č.hl.
5v150.5	Chir.vyčist.rany s odstr.chor.tk.na koži a podk:m.plocha:krk
5v150.6↔	Chir.vyč.rany s odstr.chor.tk.na k.a podk:m.plocha:ram,axila
5v150.7↔	Chir.vyčist.rany s odstr.chor.tk.na k.a podk:m.pl:ram,lak.
5v150.8↔	Chir.vyčist.rany s odstr.chor.tk.na k.a podk:malá pl.predlakt.
5v150.9↔	Chir.vyč.rany s odstr.chor.tk.na koži a podk:malá plocha:ruka
5v150.a	Chir.vyč.rany s odstr.chor.tk.na k.a podk:m.pl:hr.st.a chrb.
5v150.b	Chir.vyčist.rany s odstr.chor.tk.na k.a podk:malá pl:bruš.obl.
5v150.c	Chir.vyč.r.any s odstr.chor.tk.na k.a podk:malá pl:ingv,genit.o.
5v150.d	Chir.vyčist.rany s odstr.chor.tk.na k.a podk:malá pl:glut.obl.
5v150.e↔	Chir.vyč.rany s odstr.chor.tk.na koži a podk:malá pl:stehn,kol
5v150.f↔	Chir.vyčist.rany s odst.chor.tk.na k.a podk:malá pl:predkol.
5v150.g↔	Chir.vyčist.rany s odstr.chor.tk.na koži a podk:malá pl:noha
5v150.x	Chir.vyč.rany s odstr.chor.tk.na koži a podk:malá plocha:ost.
5v151.0	Chir.vyč.rany s odstr.chor.tk.na koži a podk:veľká plocha:pery
5v151.4	Chir.vyčist.rany s odstr.chor.t.na k.a podk:veľká pl:ost.č.hlavy
5v151.5	Chir.vyč.rany s odstr.chor.tk.na koži a podk:veľká plocha:krk
5v151.6↔	Chir.vyč.rany s odstr.chor.tk.na k.a podk:veľká pl:ram,axila
5v151.7↔	Chir.vyčis.rany s odstr.chor.tk.na k.a podk:veľká pl:ram,lak.
5v151.8↔	Chir.vyčist.rany s odstr.chor.tk.na k.a podk:veľká pl:predlakt.
5v151.9↔	Chir.vyčist.rany s odstr.chor.tk.na koži a podk:veľká pl:ruka
5v151.a	Chir.vyč.rany s odstr.chor.tk.na k.a podk:veľká pl:hrud.st.,chrb
5v151.b	Chir.vyč.rany s odstr.chor.tk.na koži a podk:veľká pl:bruš.o
5v151.c	Chir.vyčis.rany s odstr.chor.tk.na k.a podk:veľká pl:ingv,genit.o
5v151.d	Chir.vyčist.rany s od.chor.tk.na koži a podk:veľká pl:glut.obl.
5v151.e↔	Chir.vyč.rany s odstr.chor.tk.na koži a podk:veľká pl:stehn,kol
5v151.f↔	Chir.vyč.rany s odstr.chor.tk.na koži a podk:veľká pl:predkol
5v151.g↔	Chir.vyč.rany s ods.chor.tk.na koži a podk:veľká plocha:noha
5v151.x	Chir.vyč.rany s odstr.chor.tk.na koži a podk:veľká plocha:ost.
5v152.0	Chir.vyč.rany ods.ch.tk.na k.a podk:veľ.pl,vlož.liek.nosič:pera
5v152.4	Ch.vyčis.rany ods.chor.tk.na k.a podk:veľ.pl,vl.liek.nosič:i.č.hl
5v152.5	Chir.vyčis.rany ods.chor.tk.na k.a podk:veľ.pl,vl.liek.nosič:krk
5v152.6↔	Ch.vyčist.rany ods.chor.tk.k.a podk:veľ.pl,vl.liek.nosič:ram,axi
5v152.7↔	Chi.vyčis.rany ods.ch.tk.koži a podk:veľ.pl,vl.liek.nosič:ram,lak
5v152.8↔	Chi.vyč.rany ods.chor.tk.k.a podk:veľ.pl,vl.liek.nosič:predlakt
5v152.9↔	Chir.vyč.rany ods.chor.tk.k.a podk:veľ.pl,vlož.liek.nosič:ruka
5v152.a	Chi.vyč.rany odst.ch.tk.k.a podk:veľ.pl.,vl.liek.nosič:hr.st.,chrb
5v152.b	Ch.vyč.rany.odst.chor.tkan.na k.a podk:veľ.pl.,vlož.l.n:bruš.o
5v152.c	Ch.vyč.rany ods.chor.tk.k.a podk:veľ.pl,vl.liek.nosič:ingv,gen.o
5v152.d	Chir.vyč.rany ods.chor.tk.k.a podk:veľ.pl,vlož.liek.nosič:glut.o
5v152.e↔	Ch.vyč.rany ods.chor.tk.k.a podk:veľ.pl,vl.liek.nosič:stehno,kol
5v152.f↔	Chir.vyč.rany ods.chor.tk.k.a podk:veľ.pl,vl.liek.nosič:predkol
5v152.g↔	Ch.vyč.rany ods.chor.tk.koži a podk:veľ.pl,vlož.liek.nosič:noha
5v152.x	Chi.vyčist.rany odst.chor.tk.k.a podk:veľ.pl,vlož.liek.nosič:ost
5v153	Minitorakotómia a debridement pri empyéme
5v15x.x	Chir.vyč.rany s odstr.chor.tk.na kož.a podk:ost.
5v220.5	Voľ.tx.kože,príjemca:čiast.dermoepid.štep,malá pl:krk
5v222.5	Voľ.tx.kože,príjemca:kompl.dermoepid.štep,malá pl:krk
5v226.5	Voľná tx.kože,príjemca:kompl.dermoepi.štep,veľká pl:krk
5v230.5	Lokál.lalok.plast.kože a podk:dilatačná plast,malá pl:krk
5v231.5	Lokál.lal.plast.kože a podk:plast.rotovan.lalokom,malá pl:krk
5v232.5	Lokál.lalok.plast.kože a podk:transpozič plast,malá pl:krk
5v234.5	Lok.lalok.plast.kože a podkož:Z-plast,malá plocha:krk
5v23a.5	Lok.lal.plast.kože a podkož:W-plast,malá plocha:krk
5v295	Revízia operačnej rany po OP vo všetkých chir.odboroch
5v553.1	Voľ.tx.kože a lal.plast.kože a podk.príjemca,kompozit.štep:nos
5v557.1	Voľ.tx.kože a lal.plast.kože a podk.príjemca,mgft-Meek:nos
5v558.1	Voľ.tx.k.a l.pl.k-podk.príj,perm.náhr.kult.keratinoc.mplš:nos
5v559.1	Voľ.tx.kože a l.pl.k-podk.príj,perm.náh.kul.keratinoc.vplš:nos
5v55a.1	Voľ.tx.kože a lal.pl.k-podk.príjem,suspenz.epit.b.beds-kit:nos
5v55b.1	Voľ.tx.kože a l.pl.k-podk.príj,sus.epit.b.lab-tech rýchl.príp:nos

5v55c.1	Voľ.tx.k.a l.pl.k-podk.príj,perm.náhr.mat.nahradz.k.mplš:nos
5v55d.1	Voľ.tx.k.a lal.plast.k-podk.príj,perm.náhr.mat.nh.kožu vplš:nos
5v620.5	Transpl.autológ.tuk.b.,m.o.(<100ml-makrograft),hoj.nerv:krk
5v622.5	Transpl.autológ.tuk.b.,m.o.(<100ml-mikrograft),hoj.nervu:krk
5v624.5	Tx.autológ.tuk.b.,m.o(<100ml-mikrograft),chron.def.kože:krk
5v625.5	Tx.autológ.tuk.b.,m.o(<100ml-mikrograft),chron.fistuly:krk
5v626.5	Transpl.autológ.tuk.b.,m.o.(<100ml-mikrograft),jazv.tkan:krk
5v627.5	Tx.autológ.tuk.b.(<100ml-mikrogr.),VVCH s def.obj.mäkk.tk:krk
5v62x.5	Iná tx.autológ.tuk.b.,malý obj.(<100ml-mikrograft):krk
8g113	Ošetrenie a preväz popáleniny
8g114	Ošetrenie a preväz popáleniny prsta
8g115	Ošetrenie a preväz popáleniny dorzy ruky alebo nohy
8g121.0	Ošetr.a preväz popáleniny: do 1 % povrchu tela
8g121.1	Ošetr.a preväz popáleniny:do 5 % povrchu tela
8g121.2	Ošetr.a preväz popáleniny:od 6 % do 10% povrchu tela
8g121.3	Ošetr.a preväz popáleniny:od 11% do 15% povrchu tela
8g121.4	Ošetr.a preväz popáleniny:od 15% do 20% povrchu tela
8g121.5	Ošetr.a preväz popáleniny:nad 20% povrchu tela
8g210	Biologická nekrektómia [Maggot therapy]

Výkon I28-2

5j523.1↔	Exstirp.nádoru hrudnej steny bez resekcie rebra, torakotom.
5j523.2↔	Exstirp.nádoru hrud.steny bez resekcie rebra,torakoskopicky
5j524↔	Exstirpácia nádoru hrud.steny s resekciou rebra
5j525↔	Excízia z hrudnej steny
5j526↔	Totál./parc.resekcia jednoduch.deformity rebra
5j540	Korekcia pectus excavatum s presternál.uloženou pelotou
5j541	Korekcia pectus excavatum s retrosternál.uloženou pelotou
5j542	Korekcia pectus excavatum/pectus carinatum
5j543	Korekcia pectus carinatum s presternál.uloženou pelotou
5j545	Plastika steny hrudníka
5j546.1	Miniinv.korekcia pectus excavatum(Nuss) torakoskopicky
5j547.1	Stabilizácia hrudníka bez použ.osteosynt.mat
5j547.2	Stabilizácia hrudníka s použitím osteosyntetického materiálu
5j548	Resekcia processus xyphoideus
5j54a	Reoperácia po operácii pectus excavatum
5j54b	Reoperácia po operácii pectus carinatum
5j554.0	Excízia chorého tkaniva na bránici bez uzáv.aloplastick.mat.
5j554.1	Excízia chorého tkaniva na bránici s uzáv.aloplastickým mat.
5m200.0	Parciálna splenektómia:laparotomicky
5m200.3	Parciálna splenektómia:laparoskopicky
5m201	Transabdominálna totálna splenektómia:laparot.
5m202	Splenektómia laparoskopicky
5m203	Splenektómia a dekonexia porto-systém.anastomóz:lpt

08
I28

Výkon I28-3

5a30f	Impl.liek.pumpy na intratekál.aplik.liečiva do miech.kanála
5l590.01	Impl.a vým.liek.pumpy:liek.pumpa s konštant.tok
5l590.02	Impl.a vým.liek.pumpy:progr.liek.pumpa.variač.den.profil
5l590.03	Impl.a vým.liek.pumpy:liek.pumpa s integr.el.monitor.
5l590.04	Implantácia a výmena liek.pumpy:ost.

Výkon I28-4

12a30.0↔	Perkutánna(ihl.)biopsia perif.extrakran.hlavov.nervov
12a30.1↔	Perkutánna(ihl.)biopsia perif.nervov plexus brachialis
12a30.2↔	Perkutánna(ihl.)biopsia periférnych nervov ramena
12a30.3↔	Perkutánna(ihl.)biopsia periférnych nervov predlaktia
12a30.4↔	Perkutánna(ihl.)biopsia periférnych nervov ruky
12a30.5	Perkutánna(ihl.)biopsia periférnych nervov trupu
12a30.6↔	Perkutánna(ihl.)biopsia perif.nervov plexus lumbosacralis
12a30.7↔	Perkutánna(ihl.)biopsia perif.nervov panvy a panv.dna
12a30.8↔	Perkutánna(ihl.)biopsia perif.nervov dolnej končatiny
12a30.9↔	Perkutánna(ihl.)biopsia periférnych nervov nohy
12a30.x↔	Perkutánna (ihl.)biopsia ostat.periférnych nervov
12b13↔	Perkutánna(ihl.)biopsia prištít.teliesok
12b23↔	Perkut.(ihl.)biopsia prištít.tel.s použ.zobr.metód
12m11.0↔	Perkut.(ihl.)biopsia lymf.uzlín krku
12m11.1↔	Perkut.(ihl.)biopsia suprakl.lymf.uzlín(Virchow u)
12m11.2↔	Perkut.(ihl.)biopsia axilárnych lymf.uzlín
12m11.3	Perkut.(ihl.)biopsia mediastinál.lymf.uzlín
12m11.4	Perkut.(ihl.)biopsia paraaortál.lymf.uzlín
12m11.5↔	Perkut.(ihl.)biopsia iliakálnych lymf.uzlín
12m11.6↔	Perkut.(ihl.)biopsia lymf.uzlín panvy
12m11.7↔	Perkut.(ihl.)biopsia inguinál.lymf.uzlín
12m1x↔	Perkut.(ihl.)biops.lymf.u.slez.a týmusu,ostatné
12m21.0↔	Perk.(ihl.)biopsia LU krku s použ.zobr.met.
12m21.1↔	Perk.(ihl.)biopsia suprakl.LU(Virchow u.)s použ.zobr.met.
12m21.2↔	Perk.(ihl.)biopsia axilár.LU s použ.zobr.met.
12m21.3	Perk.(ihl.)biopsia mediastin.LU s použ.zobr.met.
12m21.4	Perk.(ihl.)biopsia paraaortál.LU s použ.zobr.met.
12m21.5↔	Perk.(ihl.)biopsia iliakál.LU s použ.zobr.met.
12m21.6↔	Perk.(ihl.)biopsia LU panvy s použ.zobr.met.
12m21.7↔	Perk.(ihl.)biopsia inguin.LU s použ.zobr.met.
12m2x↔	Perk.(ihl.)biops.LU,slez.týmusu zobr.met.,ostatné
13a10.5	Biops.s incí.intrakraniál.ciev s trepanáciou lebk.kostí
13a11.5	Stereotaktická biopsia inkrakraniálnych ciev
13a30.0↔	Biopsia s incíziou perifér.extrakraniál.hlavových nervov
13a30.1↔	Biopsia s incíziou perifér.nervov plexus brachialis
13a30.2↔	Biopsia s incíziou perifér.nervov ramena
13a30.3↔	Biopsia s incíziou perifér.nervov predlaktia
13a30.4↔	Biopsia s incíziou perifér.nervov ruky
13a30.5	Biopsia s incíziou perifér.nervov trupu
13a30.6↔	Biopsia s incíziou perifér.nervov plexus lumbosacralis
13a30.7↔	Biopsia s incíziou perifér.nervov panvy a panv.dna
13a30.8↔	Biopsia s incíziou periférnych nervov DK
13a30.9↔	Biopsia s incíziou perifér.nervov nohy
13a30.x↔	Biopsia s incíziou ostatných perifér.nervov
13b01↔	Biopsia s incíziou prištítnych teliesok
13j03↔	Biopsia s incíziou pľúc
13k02.0↔	Biopsia s incíziou extrakraniál.ciev hlavy a krku
13k02.1↔	Biopsia s incíziou ciev pleca, ramena a ruky
13k02.2	Biopsia s incíziou ciev hrudníka
13k02.3	Biopsia s incíziou ciev brucha
13k02.4	Biopsia s incíziou viscerálnych ciev
13k02.5↔	Biopsia s incíziou ciev stehna
13k02.6↔	Biopsia s incíziou ciev predkolenia a nohy
13k02.7↔	Biopsia s incíziou ciev, ostatné
13m10.0↔	Biopsia s incíziou cervikál.lymfatických uzlín
13m10.1↔	Biopsia s incíziou supraklavikul.lymfatických uzlín
13m10.2↔	Biopsia s incíziou axilár.lymfatických uzlín
13m10.3	Biopsia s incíziou mediastinál.lymfatických uzlín
13m10.4	Biopsia s incíziou paraaortál.lymfatických uzlín
13m10.5↔	Biopsia s incíziou iliakál.lymfatických uzlín
13m10.6↔	Biopsia s incíziou inguinál.lymfatických uzlín
13m10.7↔	Biopsia s incíziou lymfatických uzlín panvy
13m10.x↔	Biopsia s incíziou ostatných lymfatických uzlín
13n00.0	Biopsia s incíziou pečene s excíziou
13n00.1	Ihlová biopsia s incíziou pečene
13o00.0↔	Biopsia s incíziou obličky
5a30f	Impl.liek.pumpy na intratekál.aplik.liečiva do miech.kanála
5a310.10	Impl.liek.pumpy intrat/epidurál.pod.liek:l.pum.s konš.priet.
5a310.11	Impl.liek.pump.intratek/epidurál.pod.liek:progr.liek.pumpa
5a310.1x	Impl.liek.pumpy a intratek./epidurál.podávanie liek:ost.
5a310.2	Vytvorenie podkožného rezervoára
5a406.7	Preťatie n.VII pri hemispazme

5a406.b	Preťatie n.XI pri hemispazme
5a407.4	Sympatektómia,laparoskopicky
5a407.5	Sympatektómia,videoskopicky
5a408.1	Torakálna sympatektómia,torakotomicky
5a408.2	Torakálna sympatektómia,torakoskopicky
5a408.3	Torakál.sympatektómia,perkután.pod kontrolou C-ramena
5a409.0	Lumbálna sympatektómia,otvorene chirurgicky
5a409.3	Lumbál.sympatektómia,perkután.pod kontrolou C-ramena
5a40c.3	Resekcia schwanómu n. III.extrakraniálne cez labyrint
5a40c.4	Resekcia schwanómu n. IV.extrakraniálne cez labyrint
5a40c.5	Resekcia schwanómu n. V.extrakraniálne cez labyrint
5a40c.6	Resekcia schwanómu n. VI.extrakraniálne cez labyrint
5a40c.7	Resekcia schwanómu n. VII.extrakraniálne cez labyrint
5a40c.9	Resekcia schwanómu n. IX.extrakraniálne cez labyrint
5a40c.a	Resekcia schwanómu n. X.extrakraniálne cez labyrint
5a40c.b	Resekcia schwanómu n. XI.extrakraniálne cez labyrint
5a40c.c	Resekcia schwanómu n. XII.extrakraniálne cez labyrint
5a40d.3	Resekcia schwanómu n. III.extrakraniál.retrosigmoidálne
5a40d.4	Resekcia schwanómu n. IV.extrakraniál.retrosigmoidálne
5a40d.5	Resekcia schwanómu n. V.extrakraniál.retrosigmoidálne
5a40d.6	Resekcia schwanómu n. VI.extrakraniál.retrosigmoidálne
5a40d.7	Resekcia schwanómu n. VII.extrakraniál.retrosigmoidálne
5a40d.9	Resekcia schwanómu n. IX.extrakraniál.retrosigmoidálne
5a40d.a	Resekcia schwanómu n. X.extrakraniál.retrosigmoidálne
5a40d.b	Resekcia schwanómu n. XI.extrakraniál.retrosigmoidálne
5a40d.c	Resekcia schwanómu n. XII.extrakraniál.retrosigmoidálne
5a40e.3	Resekcia schwanómu n. III.extrakraniál.kombinovane
5a40e.4	Resekcia schwanómu n. IV.extrakraniál.kombinovane
5a40e.5	Resekcia schwanómu n. V.extrakraniál.kombinovane
5a40e.6	Resekcia schwanómu n. VI.extrakraniál.kombinovane
5a40e.7	Resekcia schwanómu n. VII.extrakraniál.kombinovane
5a40e.9	Resekcia schwanómu n. IX.extrakraniál.kombinovane
5a40e.a	Resekcia schwanómu n. X.extrakraniál.kombinovane
5a40e.b	Resekcia schwanómu n. XI.extrakraniál.kombinovane
5a40e.c	Resekcia schwanómu n. XII.extrakraniál.kombinovane
5a40f.3	Resekcia schwanómu n. III.extrakran.stred.jamou
5a40f.4	Resekcia schwanómu n. IV.extrakran.stred.jamou
5a40f.5	Resekcia schwanómu n. V.extrakran.stred.jamou
5a40f.6	Resekcia schwanómu n. VI.extrakran.stred.jamou
5a40f.7	Resekcia schwanómu n. VII.extrakran.stred.jamou
5a40f.9	Resekcia schwanómu n. IX.extrakran.stred.jamou
5a40f.a	Resekcia schwanómu n. X.extrakran.stred.jamou
5a40f.b	Resekcia schwanómu n. XI.extrakran.stred.jamou
5a40f.c	Resekcia schwanómu n. XII.extrakran.stred.jamou
5a40g	Transkutánna neurolýza nervov a nervových gangliií
5a500	Impl.elektron.stimulátora n.vagus pri lieč.epilepsie
5a507.0	Resek.nádoru veľk.a stred.nervov bez násl.rekonštr.nervu
5a507.1	Resek.nádoru veľk.a stred.nervov s násled.rekonštr.nervu
5a508	Impl.neurostim.zar.pri dysfunkcii dol.moč.ciest
5a50c.2	Mikroch.sut.perif.nervu priama s pou.autotranspl.s použ.lep.
5a50c.3	Mikroch.sut.perif.nerv.priama s pou.autotranspl.bez pou.lep.
5a50e.4	Rekonštr.nerv.plexu s použ.nerv.štepu:jednostran.
5a50e.5	Rekonštr.nerv.plexu bez použ.nerv.štepu:jednostran.
5a50f	Mikroch.sut.perif.nervu priama bez použ.autotransplant.
5a50p	Transpozícia periférneho nervu
5a50r	Endoskopická dekompresia kanála n.II
5a50t.00	Impl/vým.neurost.PNS impl/vým.el:1-kanál.plne impl.nedobíj
5a50t.01	Impl/vým.neurost.PNS s impl./vým.el:viac-k.plne impl.nedob.
5a50t.02	Impl./vým.neurost.PNS s impl./vým.el:viac-k.plne impl.dobíj.
5a50t.03	Impl./vým.neuros.PNS s impl./vým.el:vág.nervostim.sy
5a50t.04	Impl/vým.neust.PNS impl/vým.el:vág.n.-stim.srd.b.um.sn.v PK
5a50t.05	Impl/vým.neurs.PNS impl/vým.el:vág.n.-stim.srd.s um.sn.v PK
5a50t.06	Impl/vým.neuros.PNS s impl./vým.el:aktivácia baroreceptora
5a50t.10	Vým.neurost.PNS bez vým.elektr:1-kanál.plne impl.nedobíj.
5a50t.11	Vým.neurost.PNS bez vým.el:viac-kanál.plne impl.nedob.
5a50t.12	Vým.neurost.PNS bez vým.el:viac-kanál.sy.dobíj.
5a50t.13	Vým.neurost.PNS bez vým.el:vágový nervostim.sy.
5a50t.14	Vým.neuros.PNS b.vým.el:vág.n.stim.s.srdc.b.vým.sním.v PK
5a50t.15	Vým.neurost.PNS b.vým.el:vág.n.stim.s.srdc.s vým.sním.v PK
5a50t.16	Vým.neurost.PNS bez vým.el.:sy.aktivácie baroreceptora
5a50t.e	Implantácia periférnej neuroprotézy
5a50t.f0	Impl/výmena neurostimul.elektr.pre syst.aktiv.baroreceptora
5a50t.f1	Revíz.neurostimul.elektr.pre systém aktiv.baroreceptora
5b190	Sutúra na štítnej žľaze po poranení
5c990.1↔	Excízia chorého tkaniva n.II.
5c990.2↔	OP na n.II. (nervus opticus),ostatné
5f204	Extrakorporálna rekonštrukcia nosového septa
5f205	Septoplastika podľa Cottleho
5f206	Revízia po septoplastike
5f207.1	Uzáver perforácie nosového septa implantátom
5f207.2	Uzáver perforácie nosového septa lokálnymi lalokmi
5f207.x	Uzáver perforácie nosového septa,iný
5f20a	Saundersova dermoplastika nosového septa
5f322	Endonazálna trepanácia sinus maxillaris
5j514.0	Otvorená chirurgická mediastinálna lymfadenektómia
5j514.1	Endoskopická mediastinálna lymfadenektómia
5j523.1↔	Exstirp.nádoru hrudnej steny bez resekcie rebra, torakotom.
5j523.2↔	Exstirp.nádoru hrud.steny bez resekcie rebra,torakoskopicky
5j524↔	Exstirpácia nádoru hrud.steny s resekciou rebra
5j525↔	Excízia z hrudnej steny
5j526↔	Totál./parc.resekcia jednoduch.deformity rebra
5j540	Korekcia pectus excavatum s presternál.uloženou pelotou
5j541	Korekcia pectus excavatum s retrosternál.uloženou pelotou
5j542	Korekcia pectus excavatum/pectus carinatum
5j543	Korekcia pectus carinatum s presternál.uloženou pelotou
5j545	Plastika steny hrudníka
5j546.1	Miniinv.korekcia pectus excavatum(Nuss) torakoskopicky
5j548	Resekcia processus xyphoideus
5j54a	Reoperácia po operácii pectus excavatum
5j54b	Reoperácia po operácii pectus carinatum
5j554.0	Excízia chorého tkaniva na bránici bez uzáv.aloplastick.mat.
5j554.1	Excízia chorého tkaniva na bránici s uzáv.aloplastickým mat.
5j595.1	Chir.ošetrenie instabil.sterna sutúrou/resutúrou
5j595.2	Chirurgické ošetrenie instabilného sterna dlahou
5j902	Retorakotómia,resternotómia,reoperácia v torakochirurgii
5l150.x↔	Res.pseudoaneuryziem tepien hlavy a krku,ost.
5m100	Exstirpácia lymfatickej uzliny
5m101	Exstirpácia supraklavikulárnych LU jednostranne
5m102↔	Exstirpácia axilárnych LU jednostranne
5m106	Diagnostická excízia z nádoru mäkkých tkanív krku
5m120.0	Disekcia retroperitoneálnych LU:lpt.
5m120.3	Disekcia retroperitoneálnych LU:lsk.
5m121	Bloková disekcia inguinálnych LU:lpt.
5m130	Exstirpácia viacerých LU z toho istého miesta
5m131	Selektívna disekcia cervikálnych LU jednostranne
5m132	Bloková disekcia supraklavikulárnych LU jednostranne
5m133↔	Bloková disekcia axilárnych LU jednostranne
5m134↔	Exenterácia axily,disekcia axily jednostranne
5m136.0	Disekcia supramezokolických lymfatických uzlín:laparot.
5m136.3	Disekcia supramezokolických lymfatických uzlín:laparos.
5m137.0	Disekcia inframezokolických lymfatických uzlín:laparot.
5m137.3	Disekcia inframezokolických lymfatických uzlín:laparos.
5m138.0	Disekcia iliakálnych lymfatických uzlín:laparot.
5m138.3	Disekcia iliakálnych lymfatických uzlín:laparos.
5m139	Disekcia inguinálnych LU (príp.ilioinguinálna disekcia)
5m13c	Bloková disekcia iných lymfatických uzlín
5m13d.0	Paraaortálna lymfadenektómia:laparot.
5m13d.3	Paraaortálna lymfadenektómia:laparos.
5m13d.8	Paraaortálna lymfadenektómia:roboticky
5m13e.0	Pelvická lymfadenektómia:laparotomicky
5m13e.3	Pelvická lymfadenektómia:laparoskopicky
5m13e.8	Pelvická lymfadenektómia:roboticky
5m200.0	Parciálna splenektómia:laparotomicky
5m200.3	Parciálna splenektómia:laparoskopicky
5m201	Transabdominálna totálna splenektómia:laparot.
5m202	Splenektómia laparoskopicky
5m203	Splenektómia a dekonexia porto-systém.anastomóz:lpt
5n590.2	Biopsia pečene, laparoskopicky
5o100.1↔	Sutúra obličky po poranení:laparotomicky
5o100.2↔	Sutúra obličky po poranení:lumbotomicky

5o100.4↔	Sutúra obličky po poranení:laparoskopicky
5o100.x↔	Sutúra obličky po poranení:ostatné
5o131.1↔	Nefrostómia:lpt.
5o150↔	Nefrotómia otvor.chir.
5o152↔	Pyelotómia otvor.chir.
5o153.1↔	Endopyelotómia perkutánna
5o153.2↔	Endopyelotómia retrográdna
5o154↔	Pyelostómia otv.chir.
5o155↔	Pyelokalikotómia otvor.chir
5o156↔	Kalikotómia perkutánna
5o157↔	Nefropyelokalikotómia otvor.chir.
5o158↔	Nefrotómia,-stómia,pyelotómia,-stómia otv.ch:punkcia cysty
5o191.1↔	Obnaženie obličky (pre exploráciu):lpt.
5o191.2↔	Obnaženie obličky (pre exploráciu):lumbt.
5o191.3↔	Obnaženie obličky (pre exploráciu):torakoabd.
5o191.4↔	Obnaženie obličky (pre exploráciu):lsk.
5o191.x↔	Obnaženie obličky (pre exploráciu):ostatné
5o907.1	Radikál.paraaortál.lymfadenektómia v kombi.s inými OP:lpt.
5o907.2	Radikál.paraaortál.lymfadenekt.kombi.s inými OP:lumbt.
5o907.4	Radikál.paraaortál.lymfadenekt.kombi.s inými OP:lsk.
5o907.x	Radikál.paraaortál.lymfadenekt.kombi.s inými OP:ost.
5o908.1	Radik.panvová lymfadenektómia v kombi.s i.OP:lpt.
5o908.2	Radik.panvová lymfadenektómia v kombi.s i.OP:lumbt.
5o908.4	Radik.panvová lymfadenektómia v kombi.s i.OP:lsk.
5o908.x	Radik.panvová lymfadenektómia v kombi.s i.OP:iné
5p301.0↔	Orchiektómia bez epididymektómie:inguin.retencia semenn
5p301.2↔	Orchiektómia bez epididymektómie:skrotálne
5p302.2↔	Orchiektómia s epididymektómiou:skrotálne
5p303.1↔	Abdominálna retencia semenníka:lpt.
5p303.4↔	Abdominálna retencia semenníka:lsk.
5p304↔	"Rad.orchiekt,epididymekt.a odstránením""spermatic cord"""
5t001.0↔	Explorácia kostného tkaniva:klavikula
5t001.x	Explorácia kostného tkaniva:ostatné kosti
5t001.z↔	Explorácia kostného tkaniva:skapula
5t002.0↔	Návrt:klavikula
5t002.x	Návrt:ostatné kosti
5t002.z↔	Návrt:skapula
5t005.0↔	Odstr.cudz.telesa:klavikula
5t005.x	Odstr.cudz.telesa:ostatné kosti
5t005.z↔	Odstr.cudz.telesa:skapula
5t006.0↔	Debridement (odstr.nekrotickej kosti):klavikula
5t006.x	Debridement (odstr.nekrotickej k.):ostatné k.
5t006.z↔	Debridement (odstr.nekrotickej kosti):skapula
5t010.x	Valgotizačná osteotómia:ostatné kosti
5t011.x	Varotizačná osteotómia:ostatné kosti
5t012.0↔	(De)-rotačná osteotómia:klavikula
5t012.x	(De)-rotačná osteotómia:ostatné kosti
5t012.z↔	(De)-rotačná osteotómia:skapula
5t013.0↔	Skracovacia osteotómia:klavikula
5t013.x	Skracovacia osteotómia:ostatné kosti
5t013.z↔	Skracovacia osteotómia:skapula
5t014.0↔	Predlžovacia osteotómia:klavikula
5t014.x	Predlžovacia osteotómia:ostatné kosti
5t014.z↔	Predlžovacia osteotómia:skapula
5t015.x	Osteotómia s valgotizáciou a (de-)rotáciou:ostatné k.
5t016.x	Osteotómia s varotizáciou a (de-)rotáciou:ostatné k.
5t017.0↔	Osteotómia bez úpravy osi:klavikula
5t017.x	Osteotómia bez úpravy osi:ostatné kosti
5t017.z↔	Osteotómia bez úpravy osi:skapula
5t018.0↔	Komplex.osteotómia vo viac.rov:klavikula
5t018.x	Kompl.osteotómia vo viac.rov:ostatné kosti
5t018.z↔	Kompl.osteotómia vo viac.rov:skapula
5t019.0↔	Kompl.osteotómia vo viac.rov.s úpravou osi:klavikula
5t019.x	Kompl.osteotómia vo viac.rov.s úpravou osi:ostatné k.
5t019.z↔	Kompl.osteotómia vo viac.rov.s úpravou osi:skapula
5t01a.x	Kortikotómia pri prenose kost.segm:ostatné k.
5t01x.0↔	Iné osteotómie a korektívne osteotómie:klavikula
5t01x.x	Iné osteotómie a korektívne osteotómie:ostatné k.
5t01x.z↔	Iné osteotómie a korektívne osteotómie:skapula
5t040.0↔	Autológ.transplantácia spongióz.kosti:klavikula
5t040.j↔	Autológ.transplant.spongióz.kosti:patela
5t040.s↔	Autológ.transplant.spongióz.kosti:talus
5t040.t↔	Autológ.transplant.spongióz.kosti:kalkaneus
5t040.u↔	Autológ. transpl.spongióz.:tarzálne k.
5t040.v↔	Autológ.transplant.spongióz.kosti:metatarzálne k.
5t040.w↔	Autológ.transplant.spongióz.kosti:falangy prstov n.
5t040.x	Autológ.transplant.spongióz.kosti:ost.k.
5t040.z↔	Autológ.transplant.spongióz.kosti:skapula
5t041.0↔	Autológna transpl.kortiko-spongióz.štep:klavikula
5t041.j↔	Autológna transpl.kortiko-spongióz.štep:patela
5t041.s↔	Autológna transpl.kortiko-spongióz.štep:talus
5t041.t↔	Autológna transpl.kortiko-spongióz.štep:kalkaneus
5t041.u↔	Autológna transpl.kortiko-spongióz.štep:tarzálne k.
5t041.v↔	Autológna transpl.kortiko-spongióz.štep:metatarz.k.
5t041.w↔	Autológna transpl.kortiko-spongióz.štep:falangy pr.n.
5t041.x	Autológna transpl.kortiko-spongióz.štep:ostatné k.
5t041.z↔	Autológna transpl.kortiko-spongióz.štep:skapula
5t042.0↔	Autológ.rozšír.transpl.(>4cm)kortiko-spongióz.št.:klavikula
5t042.j↔	Autológ.rozšír.transpl.(>4cm)kortiko-spongióz.št:patela
5t042.s↔	Autológ.rozšír.transpl.(>4cm)kortiko-spongióz.št.-talus
5t042.t↔	Autológ.rozš.transpl.(>4cm)kortiko-spongióz.št.:kalkaneus
5t042.u↔	Autológ.rozš.transpl.(>4cm)kortiko-spongióz.št.:tarzálne k.
5t042.v↔	Autológ.rozš.transpl.(>4cm)kortiko-spongióz.št.:metatarz.k.
5t042.w↔	Autológ.rozš.transpl.(>4cm)kortiko-spongióz.št:fal.pr.n.
5t042.x	Autológ.rozš.transpl.(>4cm)kortiko-spongióz.št.:ostatné k.
5t042.z↔	Autológ.rozš.transpl.(>4cm)kortiko-spongióz.št.:skapula
5t043.0↔	Transpl.kost.tk.bez cievnej stopky:klavikula
5t043.j↔	Transpl.kost.tk.bez cievnej stopky:patela
5t043.s↔	Transpl.kostného tk.bez cievnej stopky:talus
5t043.t↔	Transpl.kost.tk.bez cievnej stopky:kalkaneus
5t043.u↔	Transpl.kost.tk.bez cievnej stopky:tarzálne k.
5t043.v↔	Transpl.kost.tk.bez cievnej stopky:metatarzálne k.
5t043.w↔	Transpl.kost.tk.bez cievnej stopky:falangy prstov n.
5t043.x	Transpl.kost.tk.bez cievnej stopky:ostatné k.
5t043.z↔	Transpl.kost.tk.bez cievnej stopky:skapula
5t044.x↔	Transpl.k.tk.s ciev.stopk.s mikrovask.anast:ostatné k.
5t045.j↔	Autológna transpl.chrupav.-kostn.transpl:patela
5t045.s↔	Autológna transpl.chrupav.-kostn.transpl:talus
5t045.x	Autológna transpl.chrupav.-kostn.transpl:ostatné k.
5t047.0↔	Alogénna transpl.spongióznej kosti:klavikula
5t047.j↔	Alogénna transpl.spongióznej kosti:patela
5t047.s↔	Alogénna transpl.spongióznej kosti:talus
5t047.t↔	Alogénna transpl.spongióznej kosti:kalkaneus
5t047.u↔	Alogénna transpl.spongióznej kosti:tarzálne k.
5t047.v↔	Alogénna transpl.spongióznej kosti:metatarzálne k.
5t047.w↔	Alogénna transpl.spongióznej kosti:falangy prstov n.
5t047.x	Alogénna transpl.spongióznej kosti:ostatné k.
5t047.z↔	Alogénna transpl.spongióznej kosti:skapula
5t048.0↔	Alogénna transpl.kortiko-spongióz.št:klavikula
5t048.j↔	Alogénna transpl.kortiko-spongióz.št:patela
5t048.s↔	Alogénna transpl.kortiko-spongióz.št:talus
5t048.t↔	Alogénna transpl.kortiko-spongióz.št:kalkaneus
5t048.u↔	Alogénna transpl.kortiko-spongióz.št:tarzálne k.
5t048.v↔	Alogénna transpl.kortiko-spongióz.št:metatarz.k.
5t048.w↔	Alogénna transpl.kortiko-spongióz.št:falangy pr.n.
5t048.x	Alogénna transpl.kortiko-spongióz.štep:ostatné k.
5t048.z↔	Alogénna transpl.kortiko-spongióz.št:skapula
5t04a.x	Transpozícia kost.tk.s cievnou stopkou:ostatné k.
5t04b.0↔	Transpl.humán.demineralizovanej kost.matrix:klavikula
5t04b.j↔	Transpl.humán.demineralizovanej kost.matrix:patela
5t04b.s↔	Transpl.humán.demineraliz.kostnej matrix:talus
5t04b.t↔	Transpl.humán.demineraliz.kost.matrix:kalkaneus
5t04b.u↔	Transpl.humán.demineraliz.kost.matrix:tarzálne k.
5t04b.v↔	Transpl.humán.demineraliz.kost.matrix:metatarz.k.
5t04b.w↔	Transpl.humán.demineraliz.kost.matrix:falangy pr.n.
5t04b.x	Transpl.humán.demineraliz.kost.matrix:ostatné k.
5t04b.z↔	Transpl.humán.demineraliz.kost.matrix:skapula
5t04x.0↔	Iné transplantácie/transpozície kost.tk:klavikula
5t04x.j↔	Iné transplantácie/transpozície kostného tk:patela
5t04x.s↔	Iné transplantácie/transpozície kostného tk:talus

5t04x.t↔	Iné transplantácie/transpozície kost.tk:kalkaneus
5t04x.u↔	Iné transplantácie/transpozície kost.tk:tarzálne k.
5t04x.v↔	Iné transplantácie/transpozície kost.tk:metatarzálne k.
5t04x.w↔	Iné transplantácie/transpozície kost.tk:falangy pr.n.
5t04x.x	Iné transplantácie/transpozície kost.tk:ostatné k.
5t04x.z↔	Iné transplantácie/transpozície kostného tk:skapula
5t050.0↔	Impl.kost.cementu bez prísady ATB:klavikula
5t050.j↔	Impl.kost.cementu bez prísady ATB:patela
5t050.x	Impl.kost.cementu bez prísady ATB:ostatné k.
5t050.z↔	Impl.kost.cementu bez prísady ATB:skapula
5t051.0↔	Impl.kost.cementu s prísadou ATB:klavikula
5t051.j↔	Impl.kost.cementu s prísadou ATB:patela
5t051.s↔	Impl.kost.cementu s prísadou ATB:talus
5t051.t↔	Impl.kost.cementu s prísadou ATB:kalkaneus
5t051.u↔	Impl.kost.cementu s prísadou ATB:tarzálne k.
5t051.v↔	Impl.kost.cementu s prísadou ATB:metatarz.k.
5t051.w↔	Impl.kost.cementu s prísadou ATB:falangy pr.n.
5t051.x	Impl.kost.cementu s prísadou ATB:ostatné k.
5t051.z↔	Impl.kost.cementu s prísadou ATB:skapula
5t052.0↔	Impl.keram.kost.náhrady:klavikula
5t052.j↔	Impl.keramickej kostnej náhrady:patela
5t052.s↔	Impl.keramickej kostnej náhrady:talus
5t052.t↔	Impl.keram.kost.náhrady:kalkaneus
5t052.u↔	Impl.keram.kost.náhrady:tarzálne k.
5t052.v↔	Impl.keram.kost.náhrady:metatarzálne k.
5t052.w↔	Impl.keram.kost.náhrady:falangy pr.n.
5t052.x	Impl.keram.kost.náhrady:ostatné k.
5t052.z↔	Impl.keramickej kostnej náhrady:skapula
5t053.0↔	Impl.resorb.keramic.kost.náhrady:klavikula
5t053.j↔	Impl.resorb.keramic.kost.náhrady:patela
5t053.s↔	Impl.resorb.keramic.kost.náhrady:talus
5t053.t↔	Impl.resorb.keramic.kost.náhrady:kalkaneus
5t053.u↔	Impl.resorb.keramic.kost.náhrady:tarzálne k.
5t053.v↔	Impl.resorb.keramic.kost.náhrady:metatarz.k.
5t053.w↔	Impl.resorb.keramic.kost.náhrady:falangy pr.n.
5t053.x	Impl.resorb.keramic.kost.náhrady:ostatné k.
5t053.z↔	Impl.resorb.keramic.kost.náhrady:skapula
5t054.0↔	Impl.kovovej kost.náhrady:klavikula
5t054.j↔	Impl.kovovej kost.náhrady:patela
5t054.s↔	Impl.kovovej kost.náhrady:talus
5t054.t↔	Impl.kovovej kost.náhrady:kalkaneus
5t054.u↔	Impl.kovovej kost.náhrady:tarzálne k.
5t054.v↔	Impl.kovovej kost.náhrady:metatarz.k.
5t054.w↔	Impl.kovovej kost.náhrady:falangy pr.n.
5t054.x	Impl.kovovej kost.náhrady:ostatné k.
5t054.z↔	Impl.kovovej kost.náhrady:skapula
5t05x.0↔	Implantácia inej aloplast.kostnej náhrady::klavikula
5t05x.j↔	Implantácia inej aloplast.kost.náhrady:patela
5t05x.s↔	Implantácia inej aloplast.kostnej náhrady:talus
5t05x.t↔	Implantácia inej aloplast.kostnej náhrady:kalkaneus
5t05x.u↔	Impl.inej alopl.kost.náhr:tarzálne k.
5t05x.v↔	Impl.inej alopl.kost.náhr:metatarzálne k.
5t05x.w↔	Impl.inej alopl.kost.náhr:falangy pr.n.
5t05x.x	Implantácia inej aloplast.kostnej náhrady:ostatné k.
5t05x.z↔	Implantácia inej aloplast.kostnej náhrady:skapula
5t061	Osteosyntéza skrutkou
5t063	Osteosyntéza dlahou
5t064	Osteosyntéza drôtom alebo ťahovou serklážou
5t065	Osteosyntéza dynamickou kompresnou skrutkou
5t066	Osteosyntéza vnútrodreňovým klincom
5t067	Osteosyntéza zaisteným vnútrodreňovým klincom
5t068	Osteosyntéza vnútrodreň.kl.zaisteným na kĺbovú komp.
5t069	Osteosyntéza transfixačným klincom
5t06a	Osteosyntéza intramedulárnym drôtom
5t06b	Osteosyntéza uhlovostabilnou dlahou
5t06c	Osteosyntéza uhlovou/kondylárnou dlahou
5t06d	Osteosyntéza skobou
5t06f.0	Osteosyntéza vnútor.predlž./posuv.syst:nemotorizovaná
5t06f.1	Osteosyntéza vnút.predlž./posuv.syst:motorizovaná
5t06v	Osteosyntéza kruhovým fixátorom
5t06x	Osteosyntéza,iná
5t06z	Osteosyntéza rezorbovateľným materiálom
5t070.0↔	Revízia osteos.m.bez jeho výmeny:klavikula
5t070.x	Revízia osteos.m.bez jeho výmeny:ostatné k.
5t070.z↔	Revízia osteos.m.bez jeho výmeny:skapula
5t090.0↔	Sutúra periostu:klavikula
5t090.x	Sutúra periostu:ostatné kosti
5t090.z↔	Sutúra periostu:skapula
5t091.0↔	Dočasná epifyzeodéza:klavikula
5t091.x	Dočasná epifyzeodéza:ostatné kosti
5t091.z↔	Dočasná epifyzeodéza:skapula
5t092.0↔	Stála epifyzeodéza:klavikula
5t092.x	Stála epifyzeodéza:ostatné kosti
5t092.z↔	Stála epifyzeodéza:skapula
5t093.0↔	Liečebná epifyzeolýza:klavikula
5t093.x	Liečebná epifyzeolýza:ostatné kosti
5t093.z↔	Liečebná epifyzeolýza:skapula
5t096↔	Cielené rozrušenie ultrazvukom:pod kontr.MRI
5t09x.x	Ostatné OP na kostiach:ostatné kosti
5t100.x	Otv.rep.jednoduch.zlom.v diafýze:ostatné dl.k:bez osteos.
5t101.x	Otv.rep.jednoduch.zlom.v diafýze:ostatné dl.k:skrutkou
5t103.x	Otv.rep.jednoduch.zlom.v diafýze:ostatné dl.k:št.dlahou
5t104.x	Otv.rep.jednoduch.zlom.v diafýze:ostat.dl.k:drôtom/serkl
5t105.x	Otv.rep.jednod.zlom.v diafý:ostat.dl.k:dyn.kompr.skrut.v dl.
5t106.x	Otv.rep.jednod.zlom.v diafýze:ost.dl.k:nezaist.predvŕt.iM.kl
5t107.x	Otv.rep.jednod.zlom.v diafýze:ost.dl.k:zaist.predvŕt.intrm.kl
5t108.x	Otv.rep.jednod.zlom.v diafýze:ost.dl.k:iM kl.so zaist.pre kĺb.k
5t109.x	Otv.rep.jednod.zlom.v diafýze:ost.dl.k:transfix.kl
5t10a.x	Otv.rep.jednod.zlom.v diafýz:ost.dl.k:iM drôt.a prút
5t10b.x	Otv.rep.jednod.zlom.v diafýz:ost.dl.k:uhlo.stab.dlahou
5t10c.x	Otv.rep.jednod.zlom.v diafýz:ost.dl.k:uhl./kondyl.dl
5t10t.x	Otv.rep.jednod.zlom.v diafýz:ost.dl.k:vonk.skelet.fix
5t10v.x	Otv.rep.jednod.zlom.v diafýz:ost.dl.k:kruh.vonk.skelet.fix
5t10x.x	Otv.rep.jednod.zlom.v diafýz:ost.dl.k:iným osteos.m
5t10z.x	Otv.rep.jednod.zlom.v diafýz:ost.dl.k:rezorb.mat
5t110.x	Otv.rep.triešt.zlom.v diafýz:ost.dl.k:bez osteosynt
5t113.x	Otv.rep.triešt.zlom.v diafýze:ost.dl.k:št.dlahou
5t114.x	Otv.rep.triešt.zlom.v diafýze:ost.dl.k:drôtom/serkl
5t115.x	Otv.rep.triešt.zlom.v diafýz:ost.dl.k:dyn.kompr.skr.v dl.
5t116.x	Otv.rep.triešt.zlom.v diafýz:ost.dl.k:nezaist.predvŕt.iM.kl
5t117.x	Otv.rep.triešt.zlom.v diafýz:ost.dl.k:zaist.predvŕt.iM.kl
5t118.x	Otv.rep.triešt.zlom.v diafýz:ost.dl.k:iM klin.so zaist.pre kĺb.k
5t11b.x	Otv.rep.triešt.zlom.v diafýz:ost.dl.k:uhlo.stab.dlaha
5t11c.x	Otv.rep.triešt.zlom.v diafýz:ost.dl.k:uhlo./kondyl.dl
5t11t.x	Otv.rep.triešt.zlom.v diafýz:ost.dl.k:vonk.skelet.fix
5t11v.x	Otv.rep.triešt.zlom.v diafýz:ost.dl.k:kruh.vonk.skelet.fix
5t11x.x	Otv.rep.triešt.zlom.v diafýz:ost.dl.k:iným osteos.m
5t11y.x	Otv.rep.triešt.zlom.v diafýz:ost.dl.k:bližšie neuč.mat
5t120.x	Otv.rep.jedn.zl.v kĺb.obl.ost.dlhé kosti:bez osteosyntézy
5t121.x	Otv.rep.jedn.zl.v kĺb.obl.ost.dlhé kosti:skrutkou
5t123.x	Otv.rep.jedn.zl.v kĺb.obl.ost.dlhé kosti:štand.dlahou
5t124.x	Otv.rep.jedn.zl.v kĺb.obl.ost.dlhé kosti:drôt/serkláž
5t125.x	Otv.rep.jedn.zl.v kĺbe ost.dlhé kosti:dyn.kompr.skrutka v dl
5t128.x	Otv.rep.jedn.zl.v kĺbe ost.dlhé kosti:iM.klin.so zaist.pre kĺb.k.
5t129.x	Otv.rep.jedn.zl.v kĺb.obl.ost.dlhé kosti:transfix.klin.
5t12a.x	Otv.rep.jedn.zl.v kĺb.obl.ost.dlhé kosti:iM drôt,prút
5t12b.x	Otv.rep.jedn.zl.v kĺb.obl.ost.dlhé kosti:uhlo.stab.dl
5t12c.x	Otv.rep.jedn.zl.v kĺb.obl.ost.dlhé kosti:uhlo./kondyl.dl
5t12d.x	Otv.rep.jedn.zl.v kĺb.obl.ost.dlhé kosti:skobou
5t12t.x	Otv.rep.jedn.zl.v kĺb.obl.ost.dlhé kosti:vonk.skelet.fix
5t12v.x	Otv.rep.jedn.zl.v kĺb.obl.ost.dlhé kosti:kruh.vonk.skelet.fix
5t12x.x	Otv.rep.jedn.zl.v kĺb.obl.ost.dlhé kosti:iným osteos.m
5t12z.x	Otv.rep.jedn.zl.v kĺb.obl.ost.dlhé kosti:resorb.mat
5t131.x	Otv.rep.triešt.zl.v kĺb.obl.ost.dlhé kosti:skrutkou
5t133.x	Otv.rep.triešt.zl.v kĺb.obl.ost.dlhé kosti:št.dlahou
5t134.x	Otv.rep.triešt.zl.v kĺb.obl.ost.dlhé kosti:drôt/serkláž
5t135.x	Otv.rep.triešt.zl.v kĺbe ost.dlh.kosti:dyn.kompr.skrutka v dl
5t137.x	Otv.rep.triešt.zl.v kĺb.obl.ost.dlhé kosti:zaist.intramed.kl
5t138.x	Otv.rep.triešt.zl.v kĺbe ost.dlhé kosti:iM klin.so zaist.pre kĺb.k
5t13a.1↔	Otv.rep.triešt.zl.v kĺb.obl.humer.prox:intramed.drôt a prút

5t13a.x	Otv.rep.triešt.zl.v kĺb.obl.ost.dlhé kosti:intramed.drôt a prút
5t13b.x	Otv.rep.triešt.zl.v kĺb.obl.ost.dlhé kosti:uhlo.stabil.dlahou
5t13c.x	Otv.rep.triešt.zl.v kĺb.obl.ost.dlhé kosti:uhl./kondyl.dl
5t13d.x	Otv.rep.triešt.zl.v kĺb.obl.ost.dlhé kosti:skobou
5t13v.x	Otv.rep.triešt.zl.v kĺb.obl.ost.dlhé kosti:kruh.vonk.sk.fix
5t13x.x	Otv.rep.triešt.zl.v kĺb.obl.ost.dlhé kosti:iným osteos.m
5t13z.x	Otv.rep.triešt.zl.v kĺb.obl.ost.dlhé kosti:resorb.mat
5t140.x	Otv.repoz.jedn.zl:ost.malé k:bez osteosyntézy
5t141.x	Otv.repoz.jedn.zlom:ost.malé k:skrutkou
5t143.x	Otv.repoz.jedn.zl:ost.malé k:štandard.dlahou
5t144.x	Otv.repoz.jedn.zlom:ost.malé k:drôt/serkláž
5t14a.x	Otv.repoz.jedn.zl:ost.malé k:iM drôt,prút
5t14b.x	Otv.repoz.jedn.zl:ost.malé k:uhlo.stabil.dlahou
5t14d.x	Otv.repoz.jedn.zlom:ost.malé k:skobou
5t14t.x	Otv.repoz.jedn.zl:ost.malé k:vonk.skelet.fix
5t14v.x	Otv.repoz.jedn.zl:ost.malé k:kruh.vonk.skelet.fix
5t14x.x	Otv.repoz.jedn.zl:ost.malé k:iným osteos.m
5t14z.x	Otv.repoz.jedn.zl:ost.malé k:rezorb.mat
5t150.0↔	Otv.repoz.triešt.zl:klavikula:bez osteosyntézy
5t150.x	Otv.repoz.triešt.zl:ost.malé k:bez osteosyntézy
5t150.z↔	Otv.repoz.triešt.zl:skapula:bez osteosyntézy
5t151.x	Otv.repoz.triešt.zl:ost.malé k:skrutkou
5t153.0↔	Otv.repoz.triešt.zl:klavikula:štand.dlahou
5t153.x	Otv.repoz.triešt.zl:ost.malé k:štand.dlahou
5t153.z↔	Otv.repoz.triešt.zl:skapula:štand.dlahou
5t154.0↔	Otv.repoz.triešt.zl:klavikula:drôt/serkláž
5t154.x	Otv.repoz.triešt.zl:ost.malé k:drôt/serkláž
5t154.z↔	Otv.repoz.triešt.zl:skapula:drôt/serkláž
5t15b.0↔	Otv.repoz.triešt.zl:klavikula:uhlo.stabil.dlahou
5t15b.x	Otv.repoz.triešt.zl:ost.malé k:uhlo.stabil.dlahou
5t15b.z↔	Otv.repoz.triešt.zl:skapula:uhlo.stabil.dlahou
5t15d.0↔	Otv.repoz.triešt.zlom.:klavikula:skobou
5t15d.x	Otv.repoz.triešt.zlom.:ost.malé k:skobou
5t15d.z↔	Otv.repoz.triešt.zlom.:skapula:skobou
5t15v.x	Otv.repoz.triešt.zlom:ost.malé k:kruh.vonk.skelet.fix.
5t15x.0↔	Otv.repoz.triešt.zl:klavikula:iným osteos.m
5t15x.x	Otv.repoz.triešt.zl:ost.malé k:iným osteos.m
5t15x.z↔	Otv.repoz.triešt.zl:skapula:iným osteos.m
5t15z.0↔	Otv.repoz.triešt.zl:klavikula:rezorb.mat
5t15z.x	Otv.repoz.triešt.zl:ost.malé k:rezorb.mat
5t15z.z↔	Otv.repoz.triešt.zl:skapula:rezorb.mat
5t190.1↔	Otv.rep.luxácie:akromioklavikulárny kĺb:bez osteos.
5t190.2↔	Otv.rep.luxácie:torakoskap.kĺb:bez osteosyntézy
5t190.3↔	Otv.rep.luxácie:sternoklavikulárny kĺb:bez osteos
5t190.f	Otv.rep.luxácie:symfýza:bez osteosyntézy
5t190.x	Otv.rep.luxácie:ostatné kĺby:bez osteosyntézy
5t191.2↔	Otv.rep.luxácie:torakoskap.kĺb:skrutkou
5t191.3↔	Otv.rep.luxácie:sternoklavikulárny kĺb:skrutkou
5t191.f	Otv.rep.luxácie:symfýza:skrutkou
5t191.x	Otv.rep.luxácie:ostatné kĺby:skrutkou
5t193.2↔	Otv.rep.luxácie:torakoskap.kĺb:skrutkou
5t193.3↔	Otv.rep.luxácie:sternoklavikulárny kĺb:skrutkou
5t193.f	Otv.rep.luxácie:symfýza:skrutkou
5t193.x	Otv.rep.luxácie:ostatné kĺby:skrutkou
5t194.2↔	Otv.rep.luxácie:torakoskap.kĺb:drôt/serkláž
5t194.3↔	Otv.rep.luxácie:sternoklavikulárny kĺb:drôt/serkláž
5t194.f	Otv.rep.luxácie:symfýza:drôt/serkláž
5t194.x	Otv.rep.luxácie:ostatné kĺby:drôt/serkláž
5t199.x	Otv.rep.luxácie:ostatné kĺby:transfix.klincom
5t19a.1↔	Otv.rep.luxácie:akromioklavikulárny kĺb:intramedul.klin
5t19a.3↔	Otv.rep.luxácie:sternoklavikulárny kĺb:intramedul.klin
5t19a.x	Otv.rep.luxácie:ostatné kĺby:intramedul.klin
5t19b.2↔	Otv.rep.luxácie:torakoskap.kĺb:uhlo.stabil.dlahou
5t19b.3↔	Otv.rep.luxácie:sternoklavikulárny kĺb:uhlo.stabil.dlahou
5t19b.f	Otv.rep.luxácie:symfýza:uhlo.stabil.dlahou
5t19b.x	Otv.rep.luxácie:ostatné kĺby:uhlo.stabil.dlahou
5t19d.1↔	Otv.rep.luxácie:akromioklavikulárny kĺb:skobou
5t19d.2↔	Otv.rep.luxácie:torakoskap.kĺb:skobou
5t19d.3↔	Otv.rep.luxácie:sternoklavikulárny kĺb:skobou
5t19d.f	Otv.rep.luxácie:symfýza:skobou
5t19d.x	Otv.rep.luxácie:ostatné kĺby:skobou
5t19t.1↔	Otv.rep.luxácie:akromioklavikulárny kĺb:vonk.skelet.fix
5t19t.f	Otv.rep.luxácie:symfýza:vonk.skelet.fix
5t19t.x	Otv.rep.luxácie:ostatné kĺby:vonk.skelet.fix
5t19x.1↔	Otv.rep.luxácie:akromioklavikulárny kĺb:iným osteos.mat
5t19x.2↔	Otv.rep.luxácie:torakoskap.kĺb:iným osteos.mat
5t19x.3↔	Otv.rep.luxácie:sternoklavikulárny kĺb:iným osteos.mat
5t19x.f	Otv.rep.luxácie:symfýza:iným osteos.mat
5t19x.x	Otv.rep.luxácie:ostatné kĺby:iným osteos.mat
5t19z.2↔	Otv.rep.luxácie:torakoskap.kĺb:rezorb.mat
5t19z.3↔	Otv.rep.luxácie:sternoklavikulárny kĺb:rezorb.mat
5t19z.f	Otv.rep.luxácie:symfýza:rezorb.mat
5t19z.x	Otv.rep.luxácie:ostatné kĺby:rezorb.mat
5t211.x	Zat.rep.zl./epifyzeolýzy:ostatné k.:skrutkou
5t213.x	Zat.rep.zl./epifyzeolýzy:ostatné k:štandard.dlahou
5t214.x	Zat.rep.zl./epifyzeolýzy:ostatné k.:drôt./serkláž
5t215.x	Zat.rep.zl./epifyzeolýzy:ostatné k.:dyn.kompr.skrutkou v dl.
5t216.x	Zat.rep.zl./epifyzeol:ostatné k.:nezaist.predvŕt.iM klin
5t217.x	Zat.rep.zl./epifyzeol:ostatné k.:zaist.intramedul.kl
5t218.x	Zat.rep.zl./epifyzeol:ostatné k.:iM klin so zaist.kĺb.kompon.
5t219.x	Zatv.rep.zl./epifyzeolýzyostatné k.:transf.kl.
5t21a.x	Zatv.repoz.zl./epifyzeol:ost.k.:iM drôt,prút
5t21b.x	Zatv.repoz.zl./epifyzeol:ostat.k.:uhlo.stab.dl
5t21c.x	Zatv.repoz.zl./epifyzeol:ostatné k:uhl./kondyl.dl
5t21t.x	Zatv.repoz.zl./epifyzeol:ostatné k:vonk.skelet.fix
5t21v.x	Zatv.repoz.zl./epifyzeol:ostatné k.:kr.vonk.fix.
5t21x.x	Zatv.repoz.zl./epifyzeol:ostatné k:iným osteos.m.
5t21z.x	Zatv.repoz.zl./epifyzeol:ostatné k:rezorb.mat
5t300.2↔	O.ch.artrotóm.kapsutomómia:torakoskap.kĺb
5t300.3↔	O.ch.artrotómia,kapsulotómia:sternoklavikul.kĺb
5t300.e↔	O.ch.artrotómia,kapsulotómia:iliosakrálny kĺb
5t300.f	O.ch.artrotómia,kapsulotómia:symfýza
5t300.x	O.ch.artrotómia,kapsulotómia:ostatné kĺby
5t301.2↔	O.ch.aseptická preplach.drenáž:torakosk.kĺb
5t301.3↔	O.ch.aseptická preplach.drenáž:sternkl.kĺb
5t301.e↔	O.ch.aseptická preplach.drenáž:iliosakrálny kĺb
5t301.f	Otv.chir.asept.preplach.drenáž:symfýza
5t301.x	Otvor.chir.asept.preplachová drenáž:ost.kĺby
5t302.2↔	O.ch.septická preplach.drenáž:torakoskap.kĺb
5t302.3↔	O.ch.septická preplach.drenáž:sternkl.kĺb
5t302.e↔	O.ch.septická preplach.drenáž:iliosakrálny kĺb
5t302.f	Otv.chir.sept.preplach.drenáž:symfýza
5t302.x	Otvor.chir.sept.preplachová drenáž kĺbu:ost.kĺby
5t303.2↔	O.ch.debridement:torakoskapulárny kĺb
5t303.3↔	O.ch.debridement:sternoklavikulárny kĺb
5t303.e↔	O.ch.debridement:iliosakrálny kĺb
5t303.f	Otv.chir.debridement:symfýza
5t303.x	O.ch.debridement:ostatné kĺby
5t306.2↔	O.ch.mobilizácia kĺbu(artrolýza):torakoskapr.kĺb
5t306.3↔	O.ch.mobilizácia kĺbu(artrolýza):sternoklav.kĺb
5t306.x	O.ch.mobilizácia kĺbu(artrolýza)ostatné kĺby
5t308.2↔	O.ch.odstránenie voľných telies:torakoskapulár.kĺ
5t308.3↔	O.ch.odstránenie voľných telies:sternoklavikul.kĺb
5t308.e↔	O.ch.odstránenie voľných telies:iliosakrálny kĺb
5t308.f	Otv.chir.odstr.voľných telies:symfýza
5t308.x	O.ch.odstránenie voľných telies:ostatné kĺby
5t30a.2↔	O.ch.vloženie nosiča lieku:torakoskapulárny kĺb
5t30a.3↔	O.ch.vloženie nosiča lieku:sternoklavikulárny kĺb
5t30a.e↔	O.ch.vlož.nosiča lieku:iliosakrálny kĺb
5t30a.f	O.ch.vloženie nosiča lieku:symfýza
5t30a.x	O.ch.vloženie nosiča lieku,ostatné kĺby
5t30b.2↔	O.ch.odstránenie nosiča lieku:torakoskapulár.kĺ
5t30b.3↔	O.ch.odstránenie nosiča lieku:sternoklavikul.kĺb
5t30b.e↔	O.ch.odstránenie nosiča lieku:iliosakrálny kĺb
5t30b.f	O.ch.odstránenie nosiča lieku:symfýza
5t30b.x	Otv.ch.O.ch.odstránenie nosiča lieku:ostat.kĺby
5t311.e↔	O.ch.refixácia osteochondrál.fragmentu:iliosakr.kĺb
5t311.f	O.ch.refixácia osteochondrál.fragmentu:symfýza
5t311.x	O.ch.refixácia osteochondrál.fragmentu:ostat.kĺby
5t312.x	O.ch.subchondrál.spongioplast.s fix.fragm:ostat.kĺby

5t317.x	O.ch.transplant.chrupavky:ostatné kĺby
5t318.x	O.ch.odobratie chrupavk.transplantátu:ostat.kĺby
5t31a.x	O.ch.implant.in vitro vytvor.tk.kultúry:ostat.kĺby
5t31d.3↔	Subchondr.otvor.kosti:sternokl.k
5t31d.x	Subchondr.otvor.kosti:ostat.kĺby
5t31h.x	O.ch.OP chrupavky s tx.chondroc.autol.ind.matrix:ost.k
5t31k.3↔	O.ch.subchodrál.otv.kosti s vlož.nebunk.impl:sternokl.k
5t31k.x	Otv.chir.subchondr.otv.kosti vlož.neb.impl:ost.kĺby
5t381	Artrodéza symfýzy lonových kostí
5t38x	Artrodézy, ost.
5t390.3↔	O.ch.rozdel/prerušenie väzu:sternoklavikul.kĺb
5t390.e↔	O.ch.rozdel/prerušenie väzu:iliosakrálny kĺb
5t390.f	O.ch.rozdel/prerušenie väzu:symfýza
5t390.x	O.ch.rozdel/prerušenie väzu:ostatné kĺby
5t391.2↔	Otv.ch.artroríza:torakoskapulárny kĺb
5t391.3↔	Otv.ch.artroríza:sternoklavikulárny kĺb
5t391.e↔	Otv.ch.artroríza:iliosakrálny kĺb
5t391.f	Otv.ch.artroríza:symfýza
5t391.x	Otv.ch.artroríza:ostatné kĺby
5t392.2↔	O.ch.dočasné fixácie:torakoskapul.kĺb
5t392.3↔	O.ch.dočasné fixácie:sternoklavikul.kĺb
5t392.e↔	O.ch.dočasné fixácie:iliosakrálny kĺb
5t392.f	O.ch.dočasné fixácie:symfýza
5t392.x	Otv.ch.dočasné fixácie:ostatné kĺby
5t39x.2↔	Iné otv.ch.OP na kĺboch:torakoskapulárny kĺb
5t39x.3↔	Iné otv.ch.OP na kĺboch:sternoklavikulárny kĺb
5t39x.e↔	Iné otv.ch.OP na kĺboch:iliosakrálny kĺb
5t39x.f	Iné otv.ch.OP na kĺboch:symfýza
5t39x.x	Iné otv.ch.OP na kĺboch:ostatné kĺby
5t402.2↔	ASK mobilizácia kĺbu(artrolýza):torakoskapulár.kĺb
5t402.e↔	ASK mobilizácia kĺbu(artrolýza):iliosakrálny kĺb
5t402.x	ASK mobilizácia kĺbu(artrolýza):ostatné kĺby
5t404.3↔	ASK odstr.voľných telies:sternoklavikul.kĺb
5t404.x	ASK odstránenie voľných telies:ostatné kĺby
5t405.e↔	ASK odstr.periartikul.kalcifikátov:iliosakrálny kĺb
5t405.f	ASK odstr.periartikul.kalcifikátov:symfýza
5t405.x	ASK odstr.periartikulárnych kalcifikátov:ostatné kĺby
5t407.2↔	Artroskop.vlož.liek.nosiča:torakoskapulár.kĺ
5t407.3↔	Artroskop.vlož.liek.nosiča:sternoklavikul.kĺb
5t407.e↔	Artroskop.vlož.liek.nosiča:iliosakrálny kĺb
5t407.f	Artroskop.vloženie liek.nosiča:symfýza
5t407.x	Artroskop.vlož.liek.nosiča:ostatné kĺby
5t408.2↔	Artroskop.odstr.liek.nosiča:torakoskapulár.kĺ
5t408.3↔	Artroskop.odstr.liek.nosiča:sternoklavikul.kĺb
5t408.e↔	Artroskop.odstr.liek.nosiča:iliosakrálny kĺb
5t408.f	Artroskop.odstránenie liek.nosiča:symfýza
5t408.x	Artroskop.odstr.liek.nosiča:ostatné kĺby
5t409.3↔	ASK resek.častí ligament,zbytkov ligament:sternoklavikul.k
5t409.e↔	ASK resek.č. ligament,zbytkov ligament:iliosakrálny kĺb
5t409.f	ASK resek.častí ligament,zbytkov ligament:symfýza
5t409.x	ASK resek.častí ligament,zbytkov ligament:ostatné kĺby
5t410.x	Artroskopická resekcia plica synovialis ostat.kĺbov
5t412.3↔	Artroskop.parc.synovektómia:sternoklavikul.kĺb
5t412.x	Artroskop.parciálna synovektómia:ostatné kĺby
5t413.3↔	Artroskop.totál.synovektómia:sternoklavikul.kĺb
5t413.x	Artroskop.totál.synovektómia:ostatné kĺby
5t414.2↔	ASK el.-term.denerv.syn.a tk.kĺb.púzdra:torakosk.kĺb
5t414.3↔	ASK el.-term.denerv.syn.a tk.kĺb.púzdra:sternoklavik.kĺb
5t414.e↔	ASK el.-termoter.den.syn.a tk.kĺb.púz:iliosakr.kĺb
5t414.f	ASK el.-termoter.dener.syn.a tk.kĺb.púzdra:symfýza
5t414.x	ASK el.-term.dener.synovie a tk.kĺb.púzd:ostat.kĺby
5t41x.2↔	Iné ASK OP na synovii:torakoskapulárny kĺb
5t41x.3↔	Iné ASK OP na synovii:sternoklavikulárny kĺb
5t41x.e↔	Iné artroskop.OP na synovii:iliosakrálny kĺb
5t41x.f	Iné artroskop.OP na synovii:symfýza
5t41x.x	Iné artroskop.OP na synovii:ostatné kĺby
5t420.3↔	ASK excízia poškod.tk.kĺb.chrup:sternoklavikul.kĺb
5t420.e↔	ASK excízia poškod.tk.kĺb.chrup:iliosakrálny kĺb
5t420.f	ASK exc.pošk.tk.kĺb.chrupavky:symfýza
5t420.x	ASK excízia poškod.tk.kĺb.chruppavky:ostatné kĺby
5t421.e↔	ASK refix.osteochondr.fragm:iliosakrálny kĺb
5t421.x	ASK refixácia osteochondr.fragmentov:ostatné kĺby
5t422.x	ASK subchondr.spongioplastikaika:ostatné kĺby
5t426.x	ASK odber chondrálneho transpl.ostatné kĺby
5t427.x	Artroskop.transpl.chrupavky:ostatné kĺby
5t428.x	ASK impl.in.vitro vypes.tk.kultúr:ostatné kĺby
5t42c.3↔	ASK vyhlad.chrupav[chondropl]:sternoklavikul.kĺb
5t42c.e↔	ASK vyhladenie chrup[chondropl]:iliosakrálny kĺb
5t42c.x	Artroskop.vyhladenie chrupavky:ostatné kĺby
5t42d.3↔	ASK subchondr.otv.kosti:sternoklavi.kĺb
5t42d.e↔	ASK subchondr.otv.kosti:iliosakrál.kĺb
5t42d.x	ASK subchonondr.otv.kosti:ostatné kĺby
5t42e.3↔	ASK subch.otv.kosti-acelul.impl:sternoklaviku.kĺb
5t42e.e↔	ASK subch.otv.kosti-acelul.impl:iliosakrál.kĺb
5t42e.j↔	ASK subch.otv.kost-acelul.implant:prox.tibiofib.kĺb
5t42e.x	ASK subch.otv.kost-acelul.implant:ostatné kĺby
5t42f.x	ASK OP chrup.s transpl.chond-autológ.ind.matrix:ost.kĺby
5t42h.2↔	ASK resekcia 1/viac.osteofytov:torakoskapul.kĺb
5t42h.3↔	ASK resekcia 1/viac.osteofytov:sternoklavikulá.kĺb
5t42h.e↔	ASK resekcia 1/viac.osteofytov:iliosakrálny kĺb
5t42h.f	ASK resekcia 1/viac.osteofytov:symfýza
5t42h.j↔	ASK resekcia 1/viac.osteofytov:prox.tibiofibul.kĺb
5t42h.x	ASK resekcia 1/viac.osteofytov:ostatné kĺby
5t42i.2↔	Iné artroskop.OP na chrup.a menisk:torakoskap.kĺb
5t42i.3↔	Iné artroskop.OP na chrup.a menisk:sternoklavikul.kĺb
5t42i.e↔	Iné artroskop.OP na chrup.a menisk:iliosakrálny kĺb
5t42i.f	Iné artroskop.OP na chrup.a menisk:symfýza
5t42i.j↔	Iné ASK OP na chrup.a menisk:prox.tibiofibulár.kĺb
5t42i.x	Iné artroskop.OP na chrup.a menisk:ostatné kĺby
5t490.3↔	ASK rozdelenie/preruš.väzu:sternoklavikul.kĺb
5t490.x	Artroskopické rozdel./preruš.väzu:ostatné kĺby
5t491.x↔	ASK debridement šľachy:ostatné kĺby
5t492.x↔	ASK resekcia ganglia:ostatné kĺby
5t49x.2↔	Ostatné artroskopické OP:torakoskapulárny kĺb
5t49x.3↔	Ostatné artroskopické OP:sternoklavikulárny kĺb
5t49x.e↔	Ostatné artroskopické OP:iliosakrálny kĺb
5t49x.f	Ostatné artroskopické OP:symfýza
5t49x.x	Ostatné artroskopické OP:ostatné kĺby
5t54x↔	Implant.endoprotézy na kĺboch hornej končatiny,ost.
5t55j↔	Odstránenie endoprotézy glenoidu ramen.kĺbu
5t55x↔	Rev./vým./odstr.endoprotézy na kĺboch HK,ost.
5t56x↔	Implantácia endoprotézy na kĺboch dolnej končatiny, ost.
5t570↔	Revízia bez výmeny endoprotézy na kĺboch dolnej končatiny
5t580	Implantácia náhrady časti kosti
5t581.2	Implantácia totálnej kostnej náhrady humeru
5t581.g	Implantácia totálnej kostnej náhrady femuru
5t581.x	Implantácia totálnej kostnej náhrady:iná
5t582	Revízia kostnej náhrady bez výmeny
5t583	Výmena čiastočnej kostnej náhrady
5t584.2	Výmena totálnej kostnej náhrady humeru
5t584.g	Výmena totálnej kostnej náhrady femuru
5t584.x	Výmena totálnej kostnej náhrady:ost.
5t585	Odstránenie čiastočnej kostnej náhrady
5t586.2	Odstránenie totálnej kostnej náhrady humeru
5t586.g	Odstránenie totálnej kostnej náhrady femuru
5t586.x	Odstránenie totálnej kostnej náhrady:ost.
5t587	Implantácia stimulátora rastu kosti
5t58x	Impl,rev,vým.a odstr.čiast.kost.náhr.a tot.kost.náhr:ost.
5t599	Zaved./výmena dočasného spacera po vybratí endoprotézy
5t59g	Odstránenie dočasného spacera
5t59x	Iné plastické kĺbne zákroky, ostatné
5t65b	Dorzo-ventrálna epifyzeodéza na chrbtici
5t80b.0↔	Debridement svalu v obl.hlavy a krku
5t80b.1↔	Debridement svalu v obl.ramena,axily
5t80b.2↔	Debridement svalu v obl.ramena a lakťa
5t80b.3↔	Debridement svalu v obl.predlaktia
5t80b.4↔	Debridement svalu v obl.hrud.steny a chrbta
5t80b.5↔	Debridement svalu v obl.bruš.steny
5t80b.6↔	Debridement svalu v inguinál.,genit.a gluteál.obl.
5t80b.7↔	Debridement svalu v obl.stehna a kolena

5t80b.8↔	Debridement svalu v obl.predkolenia
5t80b.9↔	Debridement svalu v obl.nohy
5t80b.x	Debridement svalu:ostatné
5t80c.0↔	Debridement šľachy v obl.hlavy a krku
5t80c.1↔	Debridement šľachy v obl.ramena,axily
5t80c.2↔	Debridement šľachy v obl.ramena a lakťa
5t80c.3↔	Debridement šľachy v obl.predlaktia
5t80c.4↔	Debridement šľachy v obl.hrud.steny a chrbta
5t80c.5↔	Debridement šľachy v obl.bruš.steny
5t80c.6↔	Debridement šľachy v inguinál.,genit.a gluteál.obl.
5t80c.7↔	Debridement šľachy v obl.stehna a kolena
5t80c.8↔	Debridement šľachy v obl.predkolenia
5t80c.9↔	Debridement šľachy v obl.nohy
5t80c.x	Debridement šľachy:ostatné
5t80d.0↔	Debridement fascie v obl.hlavy a krku
5t80d.1↔	Debridement fascie v obl.ramena,axily
5t80d.2↔	Debridement fascie v obl.ramena a lakťa
5t80d.3↔	Debridement fascie v obl.predlaktia
5t80d.4↔	Debridement fascie v obl.hrud.steny a chrbta
5t80d.5↔	Debridement fascie v obl.bruš.steny
5t80d.6↔	Debridement fascie v inguinál.,genit.a gluteál.obl.
5t80d.7↔	Debridement fascie v obl.stehna a kolena
5t80d.8↔	Debridement fascie v obl.predkolenia
5t80d.9↔	Debridement fascie v obl.nohy
5t80d.x	Debridement fascie:ostatné
5t888.0↔	Tx.osteo-myokut/fasciok.l.sv,šľ.a f.mikrovask.anast:hl,krk
5t888.1↔	Tx.osteo-myok/fasciok.l.sv,šľ.a f.mikrov.anast:rameno,axila
5t888.2↔	Tx.osteo-myok/fasciok.l.sv,šľ.a f.mikrovask.anast:ram,laket'
5t888.3↔	Tx.osteo-myokut/fasciok.l.sv,šľ.a f.mikrovask.anast:predl.
5t888.4↔	Tx.osteo-myok/fasciok.l.sv,šľ.a f.mikrov.anast:hr.st,chrb.
5t888.5↔	Tx.osteo-myokut/fasciok.l.sv,šľ.a f.mikrov.anast:bruš.st.
5t888.6↔	Tx.osteo-myok/fasciok.l.sv,šľ.a f.mikro.anast:ing,gen,gl.obl.
5t888.7↔	Tx.osteo-myok/fasciok.l.sv,šľ.a f.mikrov.anas:steh,kol.
5t888.8↔	Tx.osteo-myokut/fasciok.l.sv,šľ.a f.mikrov.anas:predkol.
5t888.9↔	Tx.osteo-myokut/fasciok.l.sv,šľ.a f.mikrovask.anast:noha
5t888.x↔	Transpl.osteo-myokut/fasciok.l.sv,šľ.a f.mikrovask.anast:ost.
5t90x↔	Replantácia v oblasti HK, ostatné
5t91x↔	Replantácia v oblasti DK,ostatné
5t971	Odd.Siamských dvojčiat pri vrod.anom.pohyb.aparátu
5t97x	OP pri iných vrod.anomáliách pohyb.aparátu,ost.
5t991	Debridement mäkk.č.pohyb.aparátu, viacvrstvový
5t992	Implantácia OSM pri OP na mäkk.tk.pohyb.aparátu
5t993	Implantácia konektora na endo-exo-protézu pohyb.aparátu
5u122	Parciálna mastektómia s disekciou lymfatických uzlín
5u123.1	Madenova mastektómia s disekciou axilárnych LU
5v144.5	Rad.a rozs.odstr.chor.tk.na koži a podk.s tx/transpoz:krk
5v145.5	Rad.a rozs.ods.ch.tk.koži a podk.tx/transpoz,mikrogr.chir:krk
5v151.0	Chir.vyč.rany s odstr.chor.tk.na koži a podk:veľká plocha:pery
5v151.4	Chir.vyčist.rany s odstr.chor.t.na k.a podk:veľká pl:ost.č.hlavy
5v151.5	Chir.vyč.rany s odstr.chor.tk.na koži a podk:veľká plocha:krk
5v151.6↔	Chir.vyč.rany s odstr.chor.tk.na k.a podk:veľká pl:ram,axila
5v151.7↔	Chir.vyčis.rany s odstr.chor.tk.na k.a podk:veľká pl:ram,lak.
5v151.8↔	Chir.vyčist.rany s odstr.chor.tk.na k.a podk:veľká pl:predlakt.
5v151.9↔	Chir.vyčist.rany s odstr.chor.tk.na koži a podk:veľká pl:ruka
5v151.a	Chir.vyč.rany s odstr.chor.tk.na k.a podk:veľká pl:hrud.st.,chrb
5v151.b	Chir.vyč.rany s odstr.chor.tk.na koži a podk:veľká pl:bruš.o
5v151.c	Chir.vyčis.rany s odstr.chor.tk.na k.a podk:veľká pl:ingv,genit.o
5v151.d	Chir.vyčist.rany s od.chor.tk.na koži a podk:veľká pl:glut.obl.
5v151.e↔	Chir.vyč.rany s odstr.chor.tk.na koži a podk:veľká pl:stehn,kol
5v151.f↔	Chir.vyč.rany s odstr.chor.tk.na koži a podk:veľká pl:predkol
5v151.g↔	Chir.vyč.rany s ods.chor.tk.na koži a podk:veľká plocha:noha
5v151.x	Chir.vyč.rany s odstr.chor.tk.na koži a podk:veľká plocha:ost.
5v152.0	Chir.vyč.rany ods.ch.tk.na k.a podk:veľ.pl,vlož.liek.nosič:pera
5v152.4	Ch.vyčis.rany ods.chor.tk.na k.a podk:veľ.pl,vl.liek.nosič:i.č.hl
5v152.5	Chir.vyčis.rany ods.chor.tk.na k.a podk:veľ.pl,vl.liek.nosič:krk
5v152.6↔	Ch.vyčist.rany ods.chor.tk.k.a podk:veľ.pl,vl.liek.nosič:ram,axi
5v152.7↔	Chi.vyčis.rany ods.ch.tk.koži a podk:veľ.pl,vl.liek.nosič:ram,lak
5v152.8↔	Chi.vyč.rany ods.chor.tk.k.a podk:veľ.pl,vl.liek.nosič:predlakt
5v152.9↔	Chir.vyč.rany ods.chor.tk.k.a podk:veľ.pl,vlož.liek.nosič:ruka
5v152.a	Chi.vyč.rany odst.ch.tk.k.a podk:veľ.pl.,vl.liek.nosič:hr.st.,chrb
5v152.b	Ch.vyč.rany.odst.chor.tkan.na k.a podk:veľ.pl.,vlož.l.n:bruš.o
5v152.c	Ch.vyč.rany ods.chor.tk.k.a podk:veľ.pl,vl.liek.nosič:ingv,gen.o
5v152.d	Chir.vyč.rany ods.chor.tk.k.a podk:veľ.pl,vlož.liek.nosič:glut.o
5v152.e↔	Ch.vyč.rany ods.chor.tk.k.a podk:veľ.pl,vl.liek.nosič:stehno,kol
5v152.f↔	Chir.vyč.rany ods.chor.tk.k.a podk:veľ.pl,vl.liek.nosič:predkol
5v152.g↔	Ch.vyč.rany ods.chor.tk.koži a podk:veľ.pl,vlož.liek.nosič:noha
5v152.x	Chi.vyčist.rany odst.chor.tk.k.a podk:veľ.pl,vlož.liek.nosič:ost
5v153	Minitorakotómia a debridement pri empyéme
5v15x.x	Chir.vyč.rany s odstr.chor.tk.na kož.a podk:ost.
5v220.5	Voľ.tx.kože,príjemca:čiast.dermoepid.štep,malá pl:krk
5v222.5	Voľ.tx.kože,príjemca:kompl.dermoepid.štep,malá pl:krk
5v226.5	Voľná tx.kože,príjemca:kompl.dermoepi.štep,veľká pl:krk
5v230.5	Lokál.lalok.plast.kože a podk:dilatačná plast,malá pl:krk
5v231.5	Lokál.lal.plast.kože a podk:plast.rotovan.lalokom,malá pl:krk
5v232.5	Lokál.lalok.plast.kože a podk:transpozič plast,malá pl:krk
5v234.5	Lok.lalok.plast.kože a podkož:Z-plast,malá plocha:krk
5v23a.5	Lok.lal.plast.kože a podkož:W-plast,malá plocha:krk
5v553.1	Voľ.tx.kože a lal.plast.kože a podk.príjemca,kompozit.štep:nos
5v557.1	Voľ.tx.kože a lal.plast.kože a podk.príjemca,mgft-Meek:nos
5v558.1	Voľ.tx.k.a l.pl.k-podk.príj,perm.náhr.kult.keratinoc.mplš:nos
5v559.1	Voľ.tx.kože a l.pl.k-podk.príj,perm.náh.kul.keratinoc.vplš:nos
5v55a.1	Voľ.tx.kože a lal.pl.k-podk.príjem,suspenz.epit.b.beds-kit:nos
5v55b.1	Voľ.tx.kože a l.pl.k-podk.príj,sus.epit.b.lab-tech rýchl.príp:nos
5v55c.1	Voľ.tx.k.a l.pl.k-podk.príj,perm.náhr.mat.nahradz.k.mplš:nos
5v55d.1	Voľ.tx.k.a lal.plast.k-podk.príj,perm.náhr.mat.nh.kožu vplš:nos
5v620.5	Transpl.autológ.tuk.b.,m.o.(<100ml-makrograft),hoj.nerv:krk
5v622.5	Transpl.autológ.tuk.b.,m.o.(<100ml-mikrograft),hoj.nervu:krk
5v624.5	Tx.autológ.tuk.b.,m.o(<100ml-mikrograft),chron.def.kože:krk
5v625.5	Tx.autológ.tuk.b.,m.o(<100ml-mikrograft),chron.fistuly:krk
5v626.5	Transpl.autológ.tuk.b.,m.o.(<100ml-mikrograft),jazv.tkan:krk
5v627.5	Tx.autológ.tuk.b.(<100ml-mikrogr.),VVCH s def.obj.mäkk.tk:krk
5v62x.5	Iná tx.autológ.tuk.b.,malý obj.(<100ml-mikrograft):krk
8g113	Ošetrenie a preväz popáleniny
8g114	Ošetrenie a preväz popáleniny prsta
8g115	Ošetrenie a preväz popáleniny dorzy ruky alebo nohy
8g121.0	Ošetr.a preväz popáleniny: do 1 % povrchu tela
8g121.1	Ošetr.a preväz popáleniny:do 5 % povrchu tela
8g121.2	Ošetr.a preväz popáleniny:od 6 % do 10% povrchu tela
8g121.3	Ošetr.a preväz popáleniny:od 11% do 15% povrchu tela
8g121.4	Ošetr.a preväz popáleniny:od 15% do 20% povrchu tela
8g121.5	Ošetr.a preväz popáleniny:nad 20% povrchu tela
8g210	Biologická nekrektómia [Maggot therapy]

08
I29

ADRG I29 Komplexné výkony na ramennom kĺbe alebo urľitá osteosyntéza na klúcnej kosti

Výk. v tabuľke I29-1

DRG I29Z Komplexné výkony na ramennom kĺbe alebo urľitá osteosyntéza na klúcnej kosti

Výkon I29-1

5t140.0↔	Otv.repoz.jednoduch.zl:klavikula:bez osteosyntézy
5t14b.0↔	Otv.repoz.jedn.zl:klavikula:uhlo.stabil.dlahou
5t14d.0↔	Otv.repoz.jedn.zlom:klavikula:skobou
5t14t.0↔	Otv.repoz.jedn.zl:klavikula:vonk.skelet.fix

5t14x.0↔	Otv.repoz.jedn.zl:klavikula:iným osteos.m
5t14z.0↔	Otv.repoz.jedn.zl:klavikula:rezorb.mat
5t150.0↔	Otv.repoz.triešt.zl:klavikula:bez osteosyntézy
5t15b.0↔	Otv.repoz.triešt.zl:klavikula:uhlo.stabil.dlahou
5t15d.0↔	Otv.repoz.triešt.zlom.:klavikula:skobou
5t15x.0↔	Otv.repoz.triešt.zl:klavikula:iným osteos.m
5t15z.0↔	Otv.repoz.triešt.zl:klavikula:rezorb.mat
5t350↔	Otv.chir.refixácia labra
5t351↔	Otv.ch.refixácia okraj.kost.lézií obl.labrum glenoidale
5t352↔	Otv.ch.plastika predného okraja glenoidu
5t353↔	Otv.ch.plastika zadného okraja glenoidu
5t354↔	Otv.ch.plastika pred.č.kĺb.púzdra ramen.kĺbu
5t355↔	Otv.ch.plastika zad.č.kĺb.púzdra ramen.kĺbu
5t356↔	Otv.ch.akromioplastika s preruš.Lig.coracoacromiale
5t357↔	Otv.ch.rekonštrukcia rotát.manžety ramen.k. sutúrou
5t358↔	Otv.ch.rekonštr.rotátor.manžety ramen.k.transpozíciou šľ.
5t359↔	Otv.ch.rekonštr.rotátor.manžety ramen.kĺbu transpl.
5t35a↔	Otv.ch.rekonšt.rotát.manžety ramen.kĺbu implantát.
5t35x↔	Ost.refix.a plastiky väz.aparátu ramen.kĺbu
5t440↔	Artroskopická refixácia labrum glenoidale stehom
5t440.1	Artrosk. refixácia lab. gleno. stehom - s pou. 1-2 imp.
5t440.2	Artrosk. refixácia lab. gleno. stehom - s pou. 3 a viac imp.
5t440.3	Artroskopická refixácia labrum glenoidale stehom
5t441↔	Artroskopická refixácia labrum glenoidale inými metódami
5t441.1	Artroskopická refixácia labrum glenoidale inými metódami
5t441.2	Artroskopická refixácia kostného defektu labra
5t442↔	Artroskopická refixácia kost.defektu labra
5t442.1	Artroskopická refixácia labra bedrového kĺbu implantátom
5t444.0↔	ASK rekonštrukcia rotátorovej manžety, jednoduchá
5t444.1↔	ASK rekonštrukcia rotátorovej manžety, zložitá
5t444.2↔	ASK implant.vstrebateľ.fyzickej bariéry pri sy rotátor.manžety
5t444.x↔	Artroskopická OP rotátorovej manžety, iná
5t445↔	ASK spevnenie púzdra s fixáciou na glenoid stehom
5t446↔	ASK rekonštrukcia rotátor.manžety pomocou transplantátu

ADRG I30 Komplexné výkony na kolennom kĺbe alebo artroskopické výkony na bedrovom kĺbe

(Min. 1 výk. v tabuľke I30-1 alebo výk. v tabuľke I30-2) a výk. v tabuľke I30-3 alebo výk. v tabuľke I30-4

DRG I30Z Komplexné výkony na kolennom kĺbe alebo artroskopické výkony na bedrovom kĺbe

Výkon I30-1

5t001.j↔	Explorácia kostného tkaniva:patela
5t002.j↔	Návrt:patela
5t005.j↔	Odstr.cudz.telesa:patela
5t006.j↔	Debridement (odstr.nekrotickej kosti):patela
5t01x.8↔	Iné osteotómie a korektívne osteotómie:ulna diafyzárna
5t01x.9↔	Iné osteotómie a korektívne osteotómie:ulna distálna
5t020.4↔	Parciálna resekcia ch.kost.tk:radius prox.
5t020.5↔	Parciálna resekcia ch.kost.tk:radius diaf.
5t020.6↔	Parciálna resekcia ch.kost.tk:radius distál.
5t020.7↔	Parciálna resekcia ch.kost.tk:ulna prox.
5t020.8↔	Parciálna resekcia ch.kost.tk:ulna diafyzárna
5t020.9↔	Parciálna resekcia ch.kost.tk:ulna distálna
5t020.k↔	Parciálna resekcia ch.kost.tk:tibia prox.
5t021.4↔	Parc.res.ch.kost.tk.s resekc.mäkk.tk:radius prox.
5t02x.4↔	Iné totál.excízie a res.kostného tk:radius prox.
5t02x.5↔	Iné totál.excízie a res.kostného tk:radius diaf.
5t02x.6↔	Iné totál.excízie a res.kost.tk:radius distál.
5t02x.7↔	Iné totál.excízie a res.kostného tk:ulna prox.
5t02x.8↔	Iné totál.excízie a res.kost.tk:ulna diafyzárna
5t02x.9↔	Iné totál.excízie a res.kost.tk:ulna distálna
5t040.4↔	Autológ.transplant.spongióz.kosti:radius prox.
5t040.5↔	Autológ.transplant.spongióz.kosti:radius diaf.
5t040.6↔	Autológ.transplant.spongióz.kosti:radius distál.
5t040.k↔	Autológ.transplant.spongióz.kosti:tibia prox.
5t070.j↔	Revízia osteos.m.bez jeho výmeny:patela
5t090.j↔	Sutúra periostu:patela
5t09x.6↔	Ostatné OP na kostiach:radius distál.
5t09x.7↔	Ostatné OP na kostiach:ulna proximál.
5t09x.8↔	Ostatné OP na kostiach:ulna diafyz.
5t09x.9↔	Ostatné OP na kostiach:ulna distál.
5t09x.j↔	Ostatné OP na kostiach:patela
5t120.j↔	Otv.rep.jedn.zl.v kĺb.obl.patela:bez osteosyntézy
5t121.j↔	Otv.rep.jedn.zl.v kĺb.obl.patela:skrutkou
5t124.j↔	Otv.rep.jedn.zl.v kĺb.obl.patela:drôt/serkláž
5t12a.j↔	Otv.rep.jedn.zl.v kĺb.obl.patela:iM drôt,prút
5t12d.j↔	Otv.rep.jedn.zl.v kĺb.obl.patela:skobou
5t12t.j↔	Otv.rep.jedn.zl.v kĺb.obl.patela:vonk.skelet.fix
5t12v.j↔	Otv.rep.jedn.zl.v kĺb.obl.patela:kruh.vonk.skelet.fix
5t12x.j↔	Otv.rep.jedn.zl.v kĺb.obl.patela:iným osteos.m
5t12z.j↔	Otv.rep.jedn.zl.v kĺb.obl.patela:resorb.mat
5t131.j↔	Otv.rep.triešt.zl.v kĺb.obl.patela:skrutkou
5t134.j↔	Otv.rep.triešt.zl.v kĺb.obl.patela:drôt/serkláž
5t138.j↔	Otv.rep.triešt.zl.v kĺbe patela:iM klin.so zaist.pre kĺb.k
5t13a.j↔	Otv.rep.triešt.zl.v kĺb.obl.patela:intramed.drôt a prút
5t13d.j↔	Otv.rep.triešt.zl.v kĺb.obl.patela:skobou
5t13v.j↔	Otv.rep.triešt.zl.v kĺb.obl.patela:kruh.vonk.sk.fix
5t13x.j↔	Otv.rep.triešt.zl.v kĺb.obl.patela:iným osteos.m
5t13z.j↔	Otv.rep.triešt.zl.v kĺb.obl.patela:resorb.mat
5t190.h↔	Otv.rep.luxácie:kolenný kĺb:bez osteosyntézy
5t190.j↔	Otv.rep.luxácie:prox.tibiofibulárny kĺb:bez osteos.
5t191.h↔	Otv.rep.luxácie:kolenný kĺb:skrutkou
5t191.j↔	Otv.rep.luxácie:prox.tibiofibulárny kĺb:skrutkou
5t193.h↔	Otv.rep.luxácie:kolenný kĺb:skrutkou
5t193.j↔	Otv.rep.luxácie:prox.tibiofibulárny kĺb:skrutkou
5t194.h↔	Otv.rep.luxácie:kolenný kĺb:drôt/serkláž
5t194.j↔	Otv.rep.luxácie:prox.tibiofibulárny kĺb:drôt/serkláž
5t199.h↔	Otv.rep.luxácie:kolenný kĺb:transfix.klincom
5t199.j↔	Otv.rep.luxácie:prox.tibiofibulárny kĺb:transfix.klincom
5t19a.h↔	Otv.rep.luxácie:kolen.kĺb:intramedulár.klin
5t19a.j↔	Otv.rep.luxácie:prox.tibiofibulárny kĺb:intramedul.klin
5t19b.h↔	Otv.rep.luxácie:kolenný kĺb:uhlo.stabil.dlahou
5t19b.j↔	Otv.rep.luxácie:prox.tibiofibulárny kĺb:uhlo.stabil.dlahou
5t19d.h↔	Otv.rep.luxácie:kolenný kĺb:skobou
5t19d.j↔	Otv.rep.luxácie:prox.tibiofibulárny kĺb:skobou
5t19t.h↔	Otv.rep.luxácie:kolen.kĺb:vonk.skelet.fix
5t19t.j↔	Otv.rep.luxácie:prox.tibiofibulárny kĺb:vonk.skelet.fix
5t19x.h↔	Otv.rep.luxácie:kolenný kĺb:iným osteos.mat
5t19x.j↔	Otv.rep.luxácie:prox.tibiofibulárny kĺb:iným osteos.mat
5t19z.h↔	Otv.rep.luxácie:kolenný kĺb:rezorb.mat
5t19z.j↔	Otv.rep.luxácie:prox.tibiofibulárny kĺb:rezorb.mat
5t211.4↔	Zat.rep.zl./epifyzeolýzy:radius prox.:skrutkou
5t211.5↔	Zat.rep.zl./epifyzeolýzy:radius diafýza:skrutkou
5t211.6↔	Zat.rep.zl./epifyzeolýzy:radius distál:skrutkou
5t211.7↔	Zat.rep.zl./epifyzeolýzy:ulna proximálna:skrutkou
5t211.8↔	Zat.rep.zl./epifyzeolýzy:ulna diaf.:skrutkou
5t211.9↔	Zat.rep.zl./epifyzeolýzy:ulna distálna:skrutkou
5t211.j↔	Zat.rep.zl./epifyzeolýzy:patela:skrutkou
5t213.4↔	Zat.rep.zl./epifyzeolýzy:radius prox:štandard.dlahou
5t213.5↔	Zat.rep.zl./epifyzeolýzy:radius diafýza:štandard.dlahou
5t213.6↔	Zat.rep.zl./epifyzeolýzy:radius distál:štandard.dlahou
5t213.7↔	Zat.rep.zl./epifyzeolýzy:ulna proximálna:štandard.dlahou
5t213.8↔	Zat.rep.zl./epifyzeolýzy:ulna diaf:štandard.dlahou

5t213.9↔ Zat.rep.zl./epifyzeolýzy:ulna distálna:štandard.dlahou
5t213.j↔ Zat.rep.zl./epifyzeolýzy:patela:štandard.dlahou
5t214.j↔ Zat.rep.zl./epifyzeolýzy:patela:drôt./serkláž
5t218.4↔ Zat.rep.zl./epifyzeol:radius prox.:iM klin so zaist.kĺb.k
5t218.5↔ Zat.rep.zl./epifyzeol:radius diafýza:iM klin so zaist.kĺb.k
5t218.6↔ Zat.rep.zl./epifyzeol:radius distál:iM klin so zaist.kĺb.k
5t218.7↔ Zat.rep.zl./epifyzeol:ulna proximálna:iM klin so zaist.kĺb.k
5t218.8↔ Zat.rep.zl./epifyzeol:ulna diaf.:iM klin so zaist.kĺb.k
5t218.9↔ Zat.rep.zl./epifyzeol:ulna distálna:iM klin so zaist.kĺb.k
5t21b.4↔ Zatv.repoz.zl./epifyzeol:radius prox:uhlo.stab.dlahou
5t21b.5↔ Zatv.repoz.zl./epifyzeol:radius diaf:uhlo.stab.dlahou
5t21b.6↔ Zatv.repoz.zl./epifyzeol:radius distál.:uhlo.stab.dl
5t21b.7↔ Zatv.repoz.zl./epifyzeol:ulna prox:uhlo.stab.dlahou
5t21b.8↔ Zatv.repoz.zl./epifyzeol:ulna diaf:uhlo.stab.dlahou
5t21b.9↔ Zatv.repoz.zl./epifyzeol:ulna dist:uhlo.stab.dlahou
5t21b.j↔ Zatv.repoz.zl./epifyzeol:patela:uhlo.stab.dl
5t21x.4↔ Zatv.repoz.zl./epifyzeol:radius prox:iným osteos.m.
5t21x.5↔ Zatv.repoz.zl./epifyzeol:radius diaf:iným osteos.m.
5t21x.6↔ Zatv.repoz.zl./epifyzeol:radius dist:iným osteos.m.
5t21x.7↔ Zatv.repoz.zl./epifyzeol:ulna prox:iným osteos.m.
5t21x.8↔ Zatv.repoz.zl./epifyzeol:ulna diaf:iným osteos.m.
5t21x.9↔ Zatv.repoz.zl./epifyzeol:ulna dist:iným osteos.m.
5t21x.j↔ Zatv.repoz.zl./epifyzeol:patela:iným osteos.m.
5t21z.4↔ Zatv.repoz.zl./epifyzeol:radius prox:rezorb.mat
5t21z.5↔ Zatv.repoz.zl./epifyzeol:radius diaf:rezorb.mat
5t21z.6↔ Zatv.repoz.zl./epifyzeol:radius dist:rezorb.mat
5t21z.7↔ Zatv.repoz.zl./epifyzeol:ulna prox:rezorb.mat
5t21z.8↔ Zatv.repoz.zl./epifyzeol:ulna diaf:rezorb.mat
5t21z.9↔ Zatv.repoz.zl./epifyzeol:ulna dist:rezorb.mat
5t21z.j↔ Zatv.repoz.zl./epifyzeol:patela:rezorb.mat
5t224.h↔ Zatv.rep.luxácie:kolen.kĺb:drôt/serkláž
5t229.h↔ Zatv.rep.luxácie:kolen.kĺb:transfix.klin
5t22a.h↔ Zatv.rep.luxácie:kolen.kĺb:intramedulár.klin
5t22d.h↔ Zatv.repozícia luxácie:kolen.kĺb:skobou
5t22t.h↔ Zatv.rep.luxácie:kolen.kĺb:vonk.skelet.fix
5t22x.h↔ Zatv.rep.luxácie:kolen.kĺb:iným osteos.mat
5t22z.h↔ Zatv.rep.luxácie:kolen.kĺb:rezorb.mat
5t300.h↔ O.ch.artrotómia,kapsulotómiaa:kolen.kĺb
5t300.j↔ O.ch.artrotómia,kapsulotómia:prox.tibfib.kĺb
5t301.h↔ O.ch.aseptická preplach.drenáž:kolen.kĺb
5t301.j↔ O.ch.aseptická preplach.drenáž:prx.tibfib.kĺb
5t302.g↔ O.ch.septická preplach.drenáž:bedr.kĺb
5t302.h↔ O.ch.septická preplach.drenáž:kolen.kĺb
5t302.j↔ O.ch.septická preplach.drenáž:prx.tibfib.kĺb
5t303.h↔ O.ch.debridement:kolenný kĺb
5t303.j↔ O.ch.debridement:prox.tibiofibulárny kĺb
5t304.h↔ O.ch.parciál.synovektómia:kolen.kĺb
5t304.j↔ O.ch.parciál.synovektómia:prx.tibfib.kĺb
5t305.h↔ O.ch.totálna synovektómia:kolenný kĺb
5t305.j↔ O.ch.totálna synovektómia:prx.tibfib.kĺb
5t306.h↔ O.ch.mobilizácia kĺbu(artrolýza):kolen.kĺb
5t307.h↔ O.ch.odstr.periartikulár.osifikácií:kolen.kĺb
5t307.j↔ O.ch.odstr.periartik.osifikácií:prox.tibiofibulár.kĺb
5t308.h↔ O.ch.odstránenie voľných telies:kolen.kĺb
5t308.j↔ O.ch.odstránenie voľných telies:prox.tibiofibulárny kĺb
5t30a.h↔ O.ch.vloženie nosiča lieku:kolenný kĺb
5t30a.j↔ O.ch.vloženie nosiča lieku:prox.tibiofibulárny kĺb
5t30b.h↔ O.ch.odstránenie nosiča lieku:kolenný kĺb
5t30b.j↔ O.ch.odstránenie nosiča lieku:prox.tibiofibulár.kĺb
5t30c.h↔ O.ch.odstr.častí a zvyškov väzov:kolen.kĺb
5t30c.j↔ O.ch.odstr.častí a zvyškov väzov:prox.tibiofib.kĺb
5t310.h↔ O.ch.excizia chor.zmen.č.kĺb.chrup:kolen.kĺb
5t310.j↔ O.ch.excizia chor.zmen.č.kĺb.chrup:prox.tibiof.kĺb
5t311.h↔ O.ch.refixácia osteochondrál.fragmentu:kolen.kĺb
5t311.j↔ O.ch.refixácia osteochondrál.fragmentu:prox.tibiof.kĺb
5t312.h↔ O.ch.subchondrál.spongioplast.s fix.fragmkolen.kĺb
5t313.0↔ Otv.chir.parciálna resekcia menisku
5t313.1↔ Otv.chir.totálna resekcia menisku
5t313.2↔ Otv.chir.refixácia menisku
5t313.3↔ Otv.chir.excízia ganglia menisku
5t313.4↔ Otv.chir.transplantácia menisku
5t313.5↔ Otv.chir.implantácia umelého (syntet.)menisku
5t313.6↔ Otv.chir.odstránenie umelého (syntet.)menisku
5t317.h↔ O.ch.transplant.chrupavky:kolen.kĺb
5t318.h↔ O.ch.odobratie chrupavk.transplantátu:kolen.kĺb
5t31b.h Implant.kostno-chrupavk.náhrady defektu kĺb.plochy kolena
5t31c.h↔ O.ch.vyhlad.chrupav[chondroplast]:kolen.kĺb
5t31c.j↔ O.ch.vyhlad.chrupav[chondroplast]:prox.tibiofibulár.kĺb
5t31d.h↔ Subchondr.otv.kosti:kolen.kĺb
5t31d.j↔ Subchondr.otvor.kosti:prox.tibiof.k.
5t31g↔ Otv.chir.impl.indiv.metal.náhr.chrupavky kolena
5t31j.h↔ O.ch.impl.neindivid.metal.náhrady chrupav:kolen.k
5t31j.j↔ O.ch.impl.neindivid.metal.náhrady chrupav:p.tibiof.k
5t31k.h↔ O.ch.subchodrál.otv.kosti s vlož.nebunk.impl:kolen.kĺb
5t31k.j↔ O.ch.subchodrál.otv.kosti s vlož.nebunk.impl:p.tibiof.k
5t31x.h↔ Iné otv.chir.OP na kĺbe a menisk:kolen.kĺb
5t31x.j↔ Iné otv.chir.OP na kĺbe a menisk:prox.tibiofibul.kĺb
5t320↔ Otv.ch.sutúra predného skríž.väzu
5t321↔ Otv.chir.sutúra zadného skríž.väzu
5t322↔ Otv.ch.kost.refixácia pred.skríž.väzu
5t323↔ Otv.ch.kost.refixácia zadného skríž.väzu
5t324↔ Otv.ch.sutúra mediál.kapsulár.komplexu boč.väzu kolena
5t325↔ O.ch.sutúra mediál.kapsul.kompl.kolena so zákr.na menisku
5t326↔ Otv.ch.sutúra later.kapsul.komplexu bočného väzu kolena
5t327↔ O.ch.sutúra later.kapsul.kompl.kolena so zákr.na menisku
5t328↔ Otv.ch.kombinov.rekonštr.väziv.aparátu kolena
5t329↔ Otv.ch.sutúra dorzál.č.väziv.aparátu kolena
5t32x↔ Ostatné otv.chirur.refixácie väziv.aparátu kolena
5t330↔ Otv.ch.plast.pred.skríž.väzu s autológ.patelár.šľachou
5t331↔ Otv.ch.plast. pred.skríž.väzu s inou autológ.šľachou
5t332↔ Otv.ch.plastika pred.skríž.väzu s aloplast.väziv.náhr.
5t333↔ Otv.ch.plast.zad.skríž.väzu s autológ.patelár.šľachou
5t334↔ Otv.ch.plast.zad.skríž.väzu s inou autológ.šľachou
5t335↔ Otv.ch.plast.zad.skríž.väzu s aloplast.väziv.náhr.
5t336↔ Otv.ch.plastika mediál.väziv.komplexu kolena
5t337↔ Otv.ch.plastika laterál.väziv.komplexu kolena
5t338↔ Otv.ch.kombinovaná plastika väzov kolena
5t339↔ Otv.ch.plast.väziv.aparátu dorzo-mediál.č.kolen.kĺbu
5t33a↔ Otv.ch.plast.väziv.aparátu dorzo-lat.č.kolen.kĺbu
5t33x↔ Ost.otv.chirurgické plastiky väzov kolena
5t340↔ Otv.chir.release laterálneho retinakula pately
5t341↔ Otv.chir.release laterál.retinakula pately s fix.závesu
5t342↔ Otv.chir.preloženie úponu patelár.šľ.(napr.Bandi)
5t343↔ Otv.ch.preloženie úponu patelár.šľachy s kost.blokom
5t34x↔ Ost.otv.chir.zákroky na patele a závesnom aparáte
5t390.h↔ O.ch.rozdel/prerušenie väzu:kolen.kĺb
5t390.j↔ O.ch.rozdel/prerušenie väzu:prox.tibiofibul.kĺb
5t391.h↔ Otv.ch.artroríza:kolen.kĺb
5t391.j↔ Otv.ch.artroríza:prox.tibiofibulárny kĺb
5t392.h↔ O.ch.dočasné fixácie:kolen.kĺb
5t392.j↔ O.ch.dočasné fixácie:prox.tibiofibulár.kĺb
5t39x.h↔ Iné otv.ch.OP na kĺboch:kolen.kĺb
5t39x.j↔ Iné otv.ch.OP na kĺboch:prox.tibiofibulárny kĺb
5t402.h↔ ASK mobilizácia kĺbu:artrolýza:kolenný kĺb
5t402.j↔ ASK mobilizácia kĺbu(artrolýza):prox.tibiofibulár.kĺb
5t404.h↔ ASK odstr.voľných telies:kolenný kĺb
5t404.j↔ ASK odstr.voľných telies:prox.tibiofibulárny kĺb
5t405.h↔ ASK odstr.periartikul.kalcifikátov:kolen.kĺb
5t407.5↔ Artroskop.vlož.liek.nosiča:prox.radioulnár.kĺb
5t407.h↔ Artroskop.vlož.liek.nosiča:kolen.kĺb
5t407.j↔ Artroskop.vlož.liek.nosiča:prox.tibiofibulárny kĺb
5t408.4↔ Artroskop.odstr.liek.nosiča:lakťový kĺb
5t408.5↔ Artroskop.odstr.liek.nosiča:prox.radioulnár.kĺb
5t408.h↔ Artroskop.odstr.liek.nosiča:kolen.kĺb
5t408.j↔ ASK odstr.liek.nosiča:prox.tibiofibulárny kĺb
5t409.4↔ ASK resekcia častí ligament,zbytkov ligament:lakť.kĺb
5t409.5↔ ASK resek.č.ligament,zbytkov ligament:prox.radioulná.kĺb
5t409.h↔ ASK resekcia častí ligament,zbytkov ligament:kolen.kĺb
5t409.j↔ ASK resek.častí ligament,zbytk.ligament:prox.tibiofibul.kĺb
5t410.h↔ Artroskopická resekcia plica synovialis kolen.kĺbu

5t411.h↔ ASK resekcia tuk.telesa:kolen.kĺb
5t412.4↔ Artroskop.parc.synovektómia:lakťový kĺb
5t412.5↔ Artroskop.parc.synovektómia:prox.radioulnár.kĺb
5t412.h↔ Artroskop.parc.synovektómia:kolen.kĺb
5t412.j↔ Artroskop.parc.synovektómia:prox.tibiofibulár.kĺb
5t413.h↔ Artroskop.totálna synovektómia:kolen.kĺb
5t413.j↔ Artroskop.totál.synovektómia:prox.tibiofibulár.kĺb
5t414.4↔ ASK el.-term.dener.syn.a tk.kĺb.púzdra:lakťový kĺb
5t414.5↔ ASK el.-term.dener.syn.a tk.kĺb.púz:prox.radioul.kĺb
5t414.h↔ ASK el.-term.dener.synovie a tk.kĺb.púzdr:kolen.kĺb
5t414.j↔ ASK el.-term.den.syn.a tk.kĺb.púz:prox.tibiofib.kĺb
5t41x.4↔ Iné artroskop.OP na synovii:lakťový kĺb
5t41x.5↔ Iné ASK OP na synovii:prox.radioulnárny kĺb
5t41x.h↔ Iné artroskop.OP na synovii:kolen.kĺb
5t41x.j↔ Iné ASK OP na synovii:prox.tibiofibulárny kĺb
5t420.4↔ ASK exc.pošk.tk.kĺb.chrupavky:lakťový kĺb
5t420.5↔ ASK excízia poškod.tk.kĺb.chrup:prox.radioulná.kĺb
5t420.h↔ ASK excízia poškod.tk.kĺb.chrup:kolen.kĺb
5t420.j↔ ASK exc.pošk.tk.kĺb.chrup:prox.tibiofibulá.kĺb
5t421.h↔ ASK refix.osteochondr.fragm:kolen.kĺb
5t422.h↔ ASK subchondr.spongioplastika:kolen.kĺb
5t423.10↔ Artroskopická parciálna resekcia menisku
5t423.11↔ Artroskopická totálna resekcia menisku
5t423.20↔ Artroskopická refixácia menisku
5t423.21↔ Artroskopická sutúra menisku, jednoduchá
5t423.22↔ Artroskopická sutúra menisku, zložitá
5t423.3↔ Artroskopická implantácia umelého menisku
5t423.4↔ Artroskopické odstránenie umelého menisku
5t423.x↔ Ostatné artroskopické operácie menisku
5t426.4↔ ASK odber chondrál.transpl:lakťový kĺb
5t426.h↔ ASK odber chondrálneho transpl:kolen.kĺb
5t427.h↔ Artroskop.transpl.chrupavky:kolen.kĺb
5t428.h↔ ASK impl.in vitro vypes.tk.kultúr:kolen.kĺb
5t42c.4↔ ASK vyhlad.chrup[chondroplastika]:lakťový kĺb
5t42c.5↔ ASK vyhlad.chrupav[chondropl]:prox.radioulnár.kĺb
5t42c.h↔ ASK vyhladenie chrup[chondropl]:kolen.kĺb
5t42d.4↔ ASK subchondr.otv.kosti:lakťový kĺb
5t42d.5↔ ASK subchondrál.otv.kosti:prox.radioul.kĺb
5t42d.h↔ ASK subchon.otv.kosti:kolenný kĺb
5t42e.g↔ ASK subch.otv.kosti-acelul.implant:bedr.kĺb
5t42e.h↔ ASK subch.otv.kost-acelul.implant:kolen.kĺb
5t42f.h↔ ASK OP chrup.s tx.chond-autológ.induk.matrix:kolen.kĺb
5t42h.g↔ ASK resekcia 1/viac.osteofytov:bedr.kĺb
5t42h.h↔ ASK resekcia 1/viac.osteofytov:kolen.kĺb
5t42i.g↔ Iné artroskop.OP na chrup.a menisk:bedr.kĺb
5t42i.h↔ Iné artroskop.OP na chrup.a menisk:kolen.kĺb
5t430↔ Artroskopická sutúra predného skríženého väzu
5t431↔ Artroskopická sutúra zadného skríženého väzu
5t432↔ Artroskopická kostná refixácia skríženého väzu
5t433↔ ASK plastika predného skríž.väzu autológ.patelár.ligament
5t434↔ ASK plastika pred.skríž. väzu iným autológ.ligamentom
5t435↔ ASK plastika pred.skríženého väzu s aloplastickou náhradou
5t436↔ ASK plastika zad.skríž.väzu s autogénnou patelár.šľachou
5t437↔ ASK plastika zad.skríženého väzu s iným autológ.ligamentom
5t438↔ ASK plastika zadného skríženeho väzu s aloplast.náhradou
5t439↔ Artroskop.uvoľnenie kolenného púzdra (lateral release)
5t43a↔ ASK sutúra mediál.kapsuloligamentóz.aparátu kolen.kĺbu
5t43b↔ ASK sutúra laterál.kapsuloligamentóz.aparátu kolen.kĺbu
5t43c↔ ASK sutúra dorzál.kapsuloligamentóz.aparátu kolen.kĺbu
5t43d↔ ASK plastika mediál.kapsuloligamentóz.aparátu kolen.kĺbu
5t43e↔ ASK plastika laterál.kapsuloligamentóz.aparátu kolen.kĺbu
5t43f↔ ASK plastika dorzál.kapsuloligamentóz.aparátu kolen.kĺbu
5t43g↔ ASK plastika pred.skríženého väzu s alogénnym ligamentom
5t43h↔ ASK plastika zadného skríž. väzu s alogénnym ligamentom
5t43x↔ Ost.ASK refix.a plastiky na kapsuloligament.ap.kolen.kĺbu
5t450↔ ASK odstr.transplantátu predného skríženého väzu
5t451↔ ASK odstr.transplantátu zadného skríženého väzu
5t452.0↔ ASK výmena.transpl.p.skríž.väzu:autológ.patel.šľ.
5t452.1↔ ASK výmena transpl.pred.skríž.väzu:i.autológ.šľach
5t452.2↔ ASK výmena transpl.pred.skríž.v:alopl.náhr.väzu
5t452.3↔ Artrosk.výmena transplantátu pred.skríž.väzu:alog.šľ.
5t452.x↔ Artros.výmena transpl.predného skríž.väzu:iné
5t453.0↔ ASK výmena transpl.zad.skríž.väzu:autológ.patel.šľach.
5t453.1↔ ASK výmena transpl.zad.skríž.väzu:i.autol.šľachou
5t453.2↔ ASK výmena transpl.zad.skríž.väzu:alopl.náhr.väzu
5t453.3↔ ASK výmena transpl.zad.skríž.väzu:alog.šľachou
5t453.x↔ ASK výmena transpl.zad.skríž.väzu:iné
5t45x↔ Ost.ASK odstr./výmena transplantátu väzu na kolene
5t490.4↔ ASK rozdel/prerušenie väzu:lakťový kĺb
5t490.5↔ ASK rozdelenie/preruš.väzu:prox.radioulnár.kĺb
5t490.h↔ ASK rozdelenie/preruš.väzu:kolen.kĺb
5t491.4↔ ASK debridement šľachy:lakťový kĺb
5t491.5↔ ASK debridement šľachy:prox.radioulnár.kĺb
5t491.h↔ ASK debridement šľachy:kolen.kĺb
5t492.h↔ ASK resekcia ganglia:kolen.kĺb
5t49x.4↔ Ostatné artroskopické OP:lakťový kĺb
5t49x.5↔ Ostatné artroskopické OP:prox.radioulnárny kĺb
5t49x.h↔ Ostatné artroskopické OP:kolen.kĺb
5t49x.j↔ Ostatné artroskopické OP:prox.tibiofibulárny kĺb
5t596↔ Resekčná artroplastika na kolene
5t911↔ Replantácia v oblasti kolena

Výkon I30-2

5t21a.4↔ Zatv.repoz.zl./epifyzeol:radius prox:iM drôt,prút
5t21a.5↔ Zatv.repoz.zl./epifyzeol:rad.diaf:iM drôt,prút
5t21a.6↔ Zatv.repoz.zl./epifyzeol:rad.dist:iM drôt,prút
5t21a.7↔ Zatv.repoz.zl./epifyzeol:ulna prox:iM drôt,prút
5t21a.8↔ Zatv.repoz.zl./epifyzeol:ulna diaf:iM drôt,prút
5t21t.4↔ Zatv.repoz.zl./epifyzeol:radius prox:vonk.skelet.fix
5t21t.5↔ Zatv.repoz.zl./epifyzeol:radius diaf:vonk.skelet.fix
5t21t.6↔ Zatv.repoz.zl./epifyzeol:radius dist:vonk.skelet.fix
5t21t.7↔ Zatv.repoz.zl./epifyzeol:ulna prox:vonk.skelet.fix
5t21t.8↔ Zatv.repoz.zl./epifyzeol:ulna diaf:vonk.skelet.fixátor
5t21t.9↔ Zatv.repoz.zl./epifyzeol:ulna dist:vonk.skelet.fix
5t21t.j↔ Zatv.repoz.zl./epifyzeol:patela:vonk.skelet.fix
5t21v.4↔ Zatv.repoz.zl./epifyzeol:radius prx:kruh.vonkaj.fix
5t21v.5↔ Zatv.repoz.zl./epifyzeol:rad.diaf:kruh.vonkaj.fix
5t21v.6↔ Zatv.repoz.zl./epifyzeol:rad.dis.:kruh.vonkaj.fixátor
5t21v.7↔ Zatv.repoz.zl./epifyzeol:ulna prox.:kruh.vonkaj.fix.
5t21v.8↔ Zatv.repoz.zl./epifyzeol:ulna diaf:kruh.vonkaj.fix
5t21v.9↔ Zatv.repoz.zl./epifyzeol:ulna dist:kruh.vonkaj.fix

Výkon I30-3

5t045.h↔ Autológna transpl.chrupav.-kostn.transpl:femur dist.
5t046.h↔ Alogénna transpl.chrupav.-kostn.transpl:femur dist.
5t120.j↔ Otv.rep.jedn.zl.v kĺb.obl.patela:bez osteosyntézy
5t121.j↔ Otv.rep.jedn.zl.v kĺb.obl.patela:skrutkou
5t124.j↔ Otv.rep.jedn.zl.v kĺb.obl.patela:drôt/serkláž
5t12a.j↔ Otv.rep.jedn.zl.v kĺb.obl.patela:iM drôt,prút
5t12d.j↔ Otv.rep.jedn.zl.v kĺb.obl.patela:skobou
5t12t.j↔ Otv.rep.jedn.zl.v kĺb.obl.patela:vonk.skelet.fix
5t12v.j↔ Otv.rep.jedn.zl.v kĺb.obl.patela:kruh.vonk.skelet.fix
5t12x.j↔ Otv.rep.jedn.zl.v kĺb.obl.patela:iným osteos.m
5t12z.j↔ Otv.rep.jedn.zl.v kĺb.obl.patela:resorb.mat
5t131.j↔ Otv.rep.triešt.zl.v kĺb.obl.patela:skrutkou
5t134.j↔ Otv.rep.triešt.zl.v kĺb.obl.patela:drôt/serkláž
5t138.j↔ Otv.rep.triešt.zl.v kĺbe patela:iM klin.so zaist.pre kĺb.k
5t13a.j↔ Otv.rep.triešt.zl.v kĺb.obl.patela:intramed.drôt a prút
5t13d.j↔ Otv.rep.triešt.zl.v kĺb.obl.patela:skobou
5t13v.j↔ Otv.rep.triešt.zl.v kĺb.obl.patela:kruh.vonk.sk.fix
5t13x.j↔ Otv.rep.triešt.zl.v kĺb.obl.patela:iným osteos.m

5t13z.j↔ Otv.rep.triešt.zl.v kĺb.obl.patela:resorb.mat
5t300.h↔ O.ch.artrotómia,kapsulotómiaa:kolen.kĺb
5t300.j↔ O.ch.artrotómia,kapsulotómia:prox.tibfib.kĺb
5t301.h↔ O.ch.aseptická preplach.drenáž:kolen.kĺb
5t301.j↔ O.ch.aseptická preplach.drenáž:prx.tibfib.kĺb
5t302.g↔ O.ch.septická preplach.drenáž:bedr.kĺb
5t302.h↔ O.ch.septická preplach.drenáž:kolen.kĺb
5t302.j↔ O.ch.septická preplach.drenáž:prx.tibfib.kĺb
5t303.h↔ O.ch.debridement:kolenný kĺb
5t303.j↔ O.ch.debridement:prox.tibiofibulárny kĺb
5t304.h↔ O.ch.parciál.synovektómia:kolen.kĺb
5t304.j↔ O.ch.parciál.synovektómia:prx.tibfib.kĺb
5t305.h↔ O.ch.totálna synovektómia:kolenný kĺb
5t305.j↔ O.ch.totálna synovektómia:prx.tibfib.kĺb
5t306.h↔ O.ch.mobilizácia kĺbu(artrolýza):kolen.kĺb
5t307.h↔ O.ch.odstr.periartikulár.osifikácií:kolen.kĺb
5t307.j↔ O.ch.odstr.periartik.osifikácií:prox.tibiofibulár.kĺb
5t308.h↔ O.ch.odstránenie voľných telies:kolen.kĺb
5t308.j↔ O.ch.odstránenie voľných telies:prox.tibiofibulárny kĺb
5t30a.h↔ O.ch.vloženie nosiča lieku:kolenný kĺb
5t30a.j↔ O.ch.vloženie nosiča lieku:prox.tibiofibulárny kĺb
5t30b.h↔ O.ch.odstránenie nosiča lieku:kolenný kĺb
5t30b.j↔ O.ch.odstránenie nosiča lieku:prox.tibiofibulár.kĺb
5t30c.h↔ O.ch.odstr.častí a zvyškov väzov:kolen.kĺb
5t30c.j↔ O.ch.odstr.častí a zvyškov väzov:prox.tibiofib.kĺb
5t313.4↔ Otv.chir.transplantácia menisku
5t313.5↔ Otv.chir.implantácia umelého (syntet.)menisku
5t313.6↔ Otv.chir.odstránenie umelého (syntet.)menisku
5t317.h↔ O.ch.transplant.chrupavky:kolen.kĺb
5t318.h↔ O.ch.odobratie chrupavk.transplantátu:kolen.kĺb
5t31g↔ Otv.chir.impl.indiv.metal.náhr.chrupavky kolena
5t31j.h↔ O.ch.impl.neindivid.metal.náhrady chrupav:kolen.k
5t31k.h↔ O.ch.subchodrál.otv.kosti s vlož.nebunk.impl:kolen.kĺb
5t31x.h↔ Iné otv.chir.OP na kĺbe a menisk:kolen.kĺb
5t320↔ Otv.ch.sutúra predného skríž.väzu
5t321↔ Otv.chir.sutúra zadného skríž.väzu
5t322↔ Otv.ch.kost.refixácia pred.skríž.väzu
5t323↔ Otv.ch.kost.refixácia zadného skríž.väzu
5t324↔ Otv.ch.sutúra mediál.kapsulár.komplexu boč.väzu kolena
5t325↔ O.ch.sutúra mediál.kapsul.kompl.kolena so zákr.na menisku
5t326↔ Otv.ch.sutúra later.kapsul.komplexu bočného väzu kolena
5t327↔ O.ch.sutúra later.kapsul.kompl.kolena so zákr.na menisku
5t328↔ Otv.ch.kombinov.rekonštr.väziv.aparátu kolena
5t329↔ Otv.ch.sutúra dorzál.č.väziv.aparátu kolena
5t32x↔ Ostatné otv.chirur.refixácie väziv.aparátu kolena
5t330↔ Otv.ch.plast.pred.skríž.väzu s autológ.patelár.šľachou
5t331↔ Otv.ch.plast. pred.skríž.väzu s inou autológ.šľachou
5t332↔ Otv.ch.plastika pred.skríž.väzu s aloplast.väziv.náhr.
5t333↔ Otv.ch.plast.zad.skríž.väzu s autológ.patelár.šľachou
5t334↔ Otv.ch.plast.zad.skríž.väzu s inou autológ.šľachou
5t335↔ Otv.ch.plast.zad.skríž.väzu s aloplast.väziv.náhr.
5t341↔ Otv.chir.release laterál.retinakula pately s fix.závesu
5t342↔ Otv.chir.preloženie úponu patelár.šľ.(napr.Bandi)
5t343↔ Otv.ch.preloženie úponu patelár.šľachy s kost.blokom
5t34x↔ Ost.otv.chir.zákroky na patele a závesnom aparáte
5t421.h↔ ASK refix.osteochondr.fragm:kolen.kĺb
5t422.h↔ ASK subchondr.spongioplastika:kolen.kĺb
5t423.3↔ Artroskopická implantácia umelého menisku
5t42e.h↔ ASK subch.otv.kost-acelul.implant:kolen.kĺb
5t430↔ Artroskopická sutúra predného skríženého väzu
5t431↔ Artroskopická sutúra zadného skríženého väzu
5t432↔ Artroskopická kostná refixácia skríženého väzu
5t433↔ ASK plastika predného skríž.väzu autológ.patelár.ligament
5t434↔ ASK plastika pred.skríž. väzu iným autológ.ligamentom
5t435↔ ASK plastika pred.skríženého väzu s aloplastickou náhradou
5t436↔ ASK plastika zad.skríž.väzu s autogénnou patelár.šľachou
5t437↔ ASK plastika zad.skríženého väzu s iným autológ.ligamentom
5t438↔ ASK plastika zadného skríženeho väzu s aloplast.náhradou
5t452.0↔ ASK výmena.transpl.p.skríž.väzu:autológ.patel.šľ.
5t452.1↔ ASK výmena transpl.pred.skríž.väzu:i.autológ.šľach
5t452.2↔ ASK výmena transpl.pred.skríž.v:alopl.náhr.väzu
5t453.0↔ ASK výmena transpl.zad.skríž.väzu:autológ.patel.šľach.
5t453.1↔ ASK výmena transpl.zad.skríž.väzu:i.autol.šľachou
5t453.2↔ ASK výmena transpl.zad.skríž.väzu:alopl.náhr.väzu

Výkon I30-4

5t402.g↔ ASK mobilizácia kĺbu(artrolýza):bedrový kĺb
5t404.g↔ ASK odstr.voľných telies:bedrový kĺb
5t405.g↔ ASK odstr.periartikul.kalcifikátov:bedr.kĺb
5t407.g↔ Artroskop.vlož.liekového nosiča:bedr.kĺb
5t408.g↔ Artroskop.odstr.liek.nosiča:bedr.kĺb
5t409.g↔ ASK resekcia častí ligament,zbytkov ligament:bedr.kĺb
5t411.g↔ ASK resekcia tuk.telesa:bedr.kĺb
5t412.g↔ Artroskop.parc.synovektómia:bedr.kĺb
5t413.g↔ Artroskop.totál.synovektómia:bedr.kĺb
5t414.g↔ ASK el.-term.dener.synoviea tk.kĺb.púzdra:bedr.kĺb
5t41x.g↔ Iné artroskop.OP na synovii:bedr.kĺb
5t420.g↔ ASK excízia poškod.tk.kĺb.chrup:bedr.kĺb
5t421.g↔ ASK refix.osteochondr.fragm:bedr.kĺb
5t422.g↔ ASK subchondr.spongioplastika:bedr.kĺb
5t426.g↔ ASK odber chondrálneho transpl:bedr.kĺb
5t427.g↔ Artroskop.transpl.chrupavky:bedr.kĺb
5t428.g↔ ASK implantácia in vitro vypes.tk.kultúr:bedr.kĺb
5t42c.g↔ ASK vyhladenie chrup[chondropl]:bedr.kĺb
5t42d.g↔ ASK subchon.otv.kosti:bedrový kĺb
5t42f.g↔ ASK OP chrup.s tx.chondr-autológ.induk.matrix::bedr.kĺb
5t490.g↔ ASK rozdelenie/preruš.väzu:bedr.kĺb
5t49x.g↔ Ostatné artroskopické OP:bedr.kĺb

ADRG I31 Viaceré komplexné výkony na lakťovom kĺbe a predlaktí alebo kĺb preklenujúce distrakcie mäkkých ľ astí u vrodených chýb ruky

Minimálne 2 výk. v tabuľke I31-1 alebo obojstr. výk. v tabuľke I31-2 alebo výk. v tabuľke I31-3

DRG I31Z Viaceré komplexné výkony na lakťovom kĺbe a predlaktí alebo kĺb preklenujúce distrakcie mäkkých ľ astí u vrodených chýb ruky

Výkon I31-1

13t30.2↔ Biopsia s incíz.v obl.lakťového kĺbu a burzy
13t30.3↔ Biopsia s incíziou v obl.kĺbov a burzy ruky
5t001.4↔ Explorácia kostného tkaniva:radius prox.
5t001.5↔ Explorácia kostného tkaniva:radius diafyz.
5t001.6↔ Explorácia kostného tkaniva:radius distál.
5t001.7↔ Explorácia kostného tkaniva:ulna proximál.
5t001.8↔ Explorácia kostného tkaniva:ulna diafyz.
5t001.9↔ Explorácia kostného tkaniva:ulna distál.
5t002.4↔ Návrt:radius proximal.
5t002.5↔ Návrt:radius diafýza
5t002.6↔ Návrt:radius distál.
5t002.7↔ Návrt:ulna proximál.

5t002.8↔ Návrt:ulna diafyz.
5t002.9↔ Návrt:ulna distál.
5t005.4↔ Odstr.cudz.telesa:radius prox.
5t005.5↔ Odstr.cudz.telesa:radius diafyz.
5t005.6↔ Odstr.cudz.telesa:radius distál.
5t005.7↔ Odstr.cudz.telesa:ulna proximál.
5t005.8↔ Odstr.cudz.telesa:ulna diafyz.
5t005.9↔ Odstr.cudz.telesa:ulna distál.
5t006.4↔ Debridement (odstr.nekrotickej kosti):radius prox.
5t006.5↔ Debridement (odstr.nekrotickej kosti):radius diaf.
5t006.6↔ Debridement (odstr.nekrotickej kosti):radius distál.
5t006.7↔ Debridement (odstr.nekrotickej kosti):ulna prox.
5t006.8↔ Debridement (odstr.nekrotickej kosti):ulna diafyz.
5t006.9↔ Debridement (odstr.nekrotickej kosti):ulna distálna
5t010.4↔ Valgotizačná osteotómia:radius proximal
5t010.5↔ Valgotizačná osteotómia:radius diafýza
5t010.6↔ Valgotizačná osteotómia:radius distál.
5t010.7↔ Valgotizačná osteotómia:ulna proximálna
5t010.8↔ Valgotizačná osteotómia:ulna diafyzárna
5t010.9↔ Valgotizačná osteotómia:ulna distálna
5t011.4↔ Varotizačná osteotómia:radius proximal
5t011.5↔ Varotizačná osteotómia:radius diafýza
5t011.6↔ Varotizačná osteotómia:radius distál.
5t011.7↔ Varotizačná osteotómia:ulna proximálna
5t011.8↔ Varotizačná osteotómia:ulna diafyzárna
5t011.9↔ Varotizačná osteotómia:ulna distálna
5t012.5↔ (De)-rotačná osteotómia:radius diafýza
5t012.6↔ (De)-rotačná osteotómia:radius distál.
5t012.8↔ (De)-rotačná osteotómia:ulna diafyzárna
5t012.9↔ (De)-rotačná osteotómia:ulna distálna
5t013.4↔ Skracovacia osteotómia:radius proximal
5t013.5↔ Skracovacia osteotómia:radius diafýza
5t013.6↔ Skracovacia osteotómia:radius distál.
5t013.7↔ Skracovacia osteotómia:ulna proximálna
5t013.8↔ Skracovacia osteotómia:ulna diafyzárna
5t013.9↔ Skracovacia osteotómia:ulna distálna
5t015.4↔ Osteotómia s valgotizáciou a (de-)rotáciou:radius prox.
5t015.5↔ Osteotómia s valgotizáciou a (de-)rotáciou:radius diaf.
5t015.6↔ Osteotómia s valgotizáciou a (de-)rotáciou:radius distál.
5t015.7↔ Osteotómia s valgotizáciou a (de-)rotáciou:ulna prox.
5t015.8↔ Osteotómia s valgotizáciou a (de-)rotáciou:ulna diaf.
5t015.9↔ Osteotómia s valgotizáciou a (de-)rotáciou:ulna distálna
5t016.4↔ Osteotómia s varotizáciou a (de-)rotáciou:radius prox.
5t016.5↔ Osteotómia s varotizáciou a (de-)rotáciou:radius diaf.
5t016.6↔ Osteotómia s varotizáciou a (de-)rotáciou:radius distál.
5t016.7↔ Osteotómia s varotizáciou a (de-)rotáciou:ulna prox.
5t016.8↔ Osteotómia s varotizáciou a (de-)rotáciou:ulna diafyzárna
5t016.9↔ Osteotómia s varotizáciou a (de-)rotáciou:ulna distálna
5t017.4↔ Osteotómia bez úpravy osi:radius proximal
5t017.5↔ Osteotómia bez úpravy osi:radius diafýza
5t017.6↔ Osteotómia bez úpravy osi:radius distál.
5t017.7↔ Osteotómia bez úpravy osi:ulna proximálna
5t017.8↔ Osteotómia bez úpravy osi:ulna diafyzárna
5t017.9↔ Osteotómia bez úpravy osi:ulna distálna
5t018.4↔ Kompl.osteotómia vo viac.rov:radius prox.
5t018.5↔ Kompl.osteotómia vo viac.rov:radius diafýza
5t018.6↔ Kompl.osteotómia vo viac.rov:radius distál.
5t018.7↔ Kompl.osteotómia vo viac.rov:ulna proximálna
5t018.8↔ Kompl.osteotómia vo viac.rov:ulna diafyzárna
5t018.9↔ Kompl.osteotómia vo viac.rov:ulna distálna
5t019.4↔ Kompl.osteotómia vo viac.rov.s úpravou osi:radius prox.
5t019.5↔ Kompl.osteotómia vo viac.rov.s úpravou osi:radius diaf.
5t019.6↔ Kompl.osteotómia vo viac.rov.s úpravou osi:radius distál.
5t019.7↔ Kompl.osteotómia vo viac.rov.s úpravou osi:ulna prox.
5t019.8↔ Kompl.osteotómia vo viac.rov.s úpravou osi:ulna diaf.
5t019.9↔ Kompl.osteotómia vo viac.rov.s úpravou osi:ulna dist.
5t01x.4↔ Iné osteotómie a korektívne osteotómie:radius prox.
5t01x.5↔ Iné osteotómie a korektívne osteotómie:radius diaf.
5t01x.6↔ Iné osteotómie a korektívne osteotómie:radius distál.
5t01x.7↔ Iné osteotómie a korektívne osteotómie:ulna prox.
5t021.5↔ Parc.res.ch.kost.tk.s resekc.mäkk.tk:radius diaf.
5t021.6↔ Parc.res.ch.kost.tk.s resekc.mäkk.tk:radius distál.
5t021.7↔ Parc.res.ch.kost.tk.s resekc.mäkk.tk:ulna prox.
5t021.8↔ Parc.res.ch.kost.tk.s resekc.mäkk.tk:ulna diafyzárna
5t021.9↔ Parc.res.ch.kost.tk.s resekc.mäkk.tk:ulna distálna
5t022.4↔ Parc.res.ch.kost.tk.s preruš.kontinuity:radius prox.
5t022.5↔ Parc.res.ch.kost.tk.s preruš.kontinuity:radius diaf.
5t022.6↔ Parc.res.ch.kost.tk.s preruš.kontinuity:radius distál.
5t022.7↔ Parc.res.ch.kost.tk.s preruš.kontinuity:ulna prox.
5t022.8↔ Parc.res.ch.kost.tk.s preruš.kontinuity:ulna diaf.
5t022.9↔ Parc.res.ch.kost.tk.s preruš.kontinuity:ulna distálna
5t023.4↔ Parc.res.ch.k.tk.s preruš.kont.vr.res.mäkk.tk:rad.p.
5t023.5↔ Parc.res.ch.k.tk.s preruš.kont.vr.res.mäkk.tk:rad.df.
5t023.6↔ Parc.res.ch.k.tk.s preruš.kont.vr.res.mäkk.tk:rad.ds
5t023.7↔ Parc.res.ch.k.tk.s preruš.kont.vr.res.mäkk.tk:ulna p.
5t023.8↔ Parc.res.ch.k.tk.s preruš.kont.vr.res.mäkk.tk:ulna df.
5t023.9↔ Parc.res.ch.k.tk.s preruš.kont.vr.res.mäkk.tk:ulna ds
5t024.4↔ Parc.res.ch.k.tk.s preruš.kont.a násl.obnov:radius prox.
5t024.5↔ Parc.res.ch.k.tk.s preruš.kont.a násl.obnov:radius diaf.
5t024.6↔ Parc.res.ch.k.tk.s preruš.kont.a násl.obnov:radius distál.
5t024.7↔ Parc.res.ch.k.tk.s preruš.kont.a násl.obnov:ulna prox.
5t024.8↔ Parc.res.ch.k.tk.s preruš.kont.a násl.obnov:ulna diaf.
5t024.9↔ Parc.res.ch.k.tk.s preruš.kont.a násl.obnov:ulna dist.
5t025.4↔ Parc.res.ch.k.tk.s pr.kon.a n.ob.s res.mäk.tk:rad.pr.
5t025.5↔ Parc.res.ch.k.tk.s pr.kon.a n.ob.s res.mäk.tk:rad.diaf.
5t025.6↔ Parc.res.ch.k.tk.s pr.kon.a n.ob.s res.mäk.tk:rad.dis.
5t025.7↔ Parc.res.ch.k.tk.s pr.kon.a n.ob.s res.mäk.tk:ulna pr.
5t025.8↔ Parc.res.ch.k.tk.s pr.kon.a n.ob.s res.mäk.tk:ulna diaf.
5t025.9↔ Parc.res.ch.k.tk.s pr.kon.a n.ob.s res.mäk.tk:ulna dis.
5t026.5↔ Totálna resekcia:radius diafýza
5t026.8↔ Totálna resekcia:ulna diafyzárna
5t027.5↔ Totálna resekcia:radius diaf.:s resekc.mäkk.tk.
5t027.8↔ Totálna resekcia:ulna diafyzárna:s resekc.mäkk.tk
5t028.5↔ Totálna resekcia:radius diaf.:s náhradou
5t028.8↔ Totálna resekcia:ulna diafyzárna:s náhradou
5t029.5↔ Totálna resekcia:radius diaf.:s náhr.vr.res.mäkk.tk
5t029.8↔ Totálna resekcia:ulna diafyzárna:s náhr.vr.res.mäkk.tk
5t040.7↔ Autológ.transplant.spongióz.kosti:ulna prox.
5t040.8↔ Autológ.transplant.spongióz.kosti:ulna diafyzárna
5t040.9↔ Autológ.transplant.spongióz.kosti:ulna distálna
5t041.4↔ Autológna transpl.kortiko-spongióz.štep:radius prox.
5t041.5↔ Autológna transpl.kortiko-spongióz.štep:radius diaf.
5t041.6↔ Autológna transpl.kortiko-spongióz.štep:radius distál.
5t041.7↔ Autológna transpl.kortiko-spongióz.štep:ulna prox.
5t041.8↔ Autológ.transplantácia kortiko-spongióz.štep:ulna diaf.
5t041.9↔ Autológna transpl.kortiko-spongióz.štep:ulna distálna
5t042.4↔ Autológ.rozšír.transpl.(>4cm)kortiko-spongióz.št.:radius prox.
5t042.5↔ Autológ.rozšír.transpl.(>4cm)kortiko-spongióz.št.:radius diaf.
5t042.6↔ Autológ.rozšír.transpl.(>4cm)kortiko-spongióz.št:rad.dis.
5t042.7↔ Autológ.rozš.transpl.(>4cm)kortiko-spongióz.št.:ulna prox.
5t042.8↔ Autológ.rozš.transpl.(>4cm)kortiko-spongióz.št.:ulna diaf.
5t042.9↔ Autológ.rozš.transpl.(>4cm)kortiko-spongióz.št.:ulna dist.
5t043.4↔ Transpl.kost.tk.bez cievnej stopky:radius prox.
5t043.5↔ Transpl.kost.tk.bez cievnej stopky:radius diaf.
5t043.6↔ Transpl.kost.tk.bez cievnej stopky:radius distál.
5t043.7↔ Transpl.kost.tk.bez cievnej stopky:ulna prox.
5t043.8↔ Transpl.kost.tk.bez cievnej stopky:ulna diafyzárna
5t043.9↔ Transpl.kost.tk.bez cievnej stopky:ulna distálna
5t044.4↔ Transpl.k.tk.s ciev.stopk.s mikrovask.anast:radius prox.
5t044.5↔ Transpl.k.tk.s ciev.stopk.s mikrovask.anast:radius diaf.
5t044.6↔ Transpl.k.tk.s ciev.stopk.s mikrovask.anast:radius distál.
5t044.7↔ Transpl.k.tk.s ciev.stopk.s mikrovask.anast:ulna prox.
5t044.8↔ Transpl.k.tk.s ciev.stopk.s mikrovask.anast:ulna diaf.
5t044.9↔ Transpl.k.tk.s ciev.stopk.s mikrovask.anast:ulna dist.
5t045.4↔ Autológ.transpl.chrupav.-kostn.transpl:radius prox.
5t047.4↔ Alogénna transpl.spongióznej kosti:radius prox.
5t047.5↔ Alogénna transpl.spongióznej kosti:radius diaf.
5t047.6↔ Alogénna transpl.spongióznej kosti:radius distál.
5t047.7↔ Alogénna transpl.spongióznej kosti:ulna prox.
5t047.8↔ Alogénna transpl.spongióznej kosti:ulna diafyzárna

5t047.9↔ Alogénna transpl.spongióznej kosti:ulna distálna
5t048.4↔ Alogénna transpl.kortiko-spongióz.št:radius prox.
5t048.5↔ Alogénna transpl.kortiko-spongióz.št:radius diaf.
5t048.6↔ Alogénna transpl.kortiko-spongióz.št:radius distál.
5t048.7↔ Alogénna transpl.kortiko-spongióz.štep:ulna prox.
5t048.8↔ Alogénna transpl.kortiko-spongióz.št:ulna diaf.
5t048.9↔ Alogénna transpl.kortiko-spongióz.št:ulna distálna
5t049.5↔ Alogénna transpl.rúrovitej kosti:radius diaf.
5t049.8↔ Alogénna transpl.rúrovitej kosti:ulna diafyzárna
5t04a.4↔ Transpozícia kost.tk.s cievnou stopkou:radius prox.
5t04a.5↔ Transpozícia kost.tk.s cievnou stopkou:radius diaf.
5t04a.6↔ Transpozícia kost.tk.s cievnou stopkou:radius distál.
5t04a.7↔ Transpozícia kost.tk.s cievnou stopkou:ulna prox.
5t04a.8↔ Transpozícia kost.tk.s cievnou stopkou:ulna diafyzárna
5t04a.9↔ Transpozícia kost.tk.s cievnou stopkou:ulna distálna
5t04b.4↔ Transpl.humán.demineraliz.kost.matrix:radius prox.
5t04b.5↔ Transpl.humán.demineraliz.kost.matrix:radius diaf.
5t04b.6↔ Transpl.humán.demineraliz.kost.matrix:radius distál.
5t04b.7↔ Transpl.humán.demineraliz.kost.matrix:ulna prox.
5t04b.8↔ Transpl.humán.demineraliz.kost.matrix:ulna diaf.
5t04b.9↔ Transpl.humán.demineraliz.kost.matrix:ulna dist.
5t04x.4↔ Iné transplantácie/transpozície kost.tk:radius prox.
5t04x.5↔ Iné transplantácie/transpozície kost.tk:radius diaf.
5t04x.6↔ Iné transplantácie/transpozície kost.tk:radius distál.
5t04x.7↔ Iné transplantácie/transpozície kost.tk:ulna prox.
5t04x.8↔ Iné transplantácie/transpozície kost.tk:ulna diafyzárna
5t04x.9↔ Iné transplantácie/transpozície kost.tk:ulna distálna
5t050.4↔ Impl.kost.cementu bez prísady ATB:radius prox.
5t050.5↔ Impl.kost.cementu bez prísady ATB:radius diaf.
5t050.6↔ Impl.kost.cementu bez prísady ATB:radius dist.
5t050.7↔ Impl.kost.cementu bez prísady ATB:ulna prox.
5t050.8↔ Impl.kost.cementu bez prísady ATB:ulna diaf.
5t050.9↔ Impl.kost.cementu bez prísady ATB:ulna dist.
5t051.4↔ Impl.kost.cementu s prísadou ATB:radius prox.
5t051.5↔ Impl.kost.cementu s prísadou ATB:radius diaf.
5t051.6↔ Impl.kost.cementu s prísadou ATB:radius dist.
5t051.7↔ Impl.kost.cementu s prísadou ATB:ulna prox.
5t051.8↔ Impl.kost.cementu s prísadou ATB:ulna diaf.
5t051.9↔ Impl.kost.cementu s prísadou ATB:ulna dist.
5t052.4↔ Impl.keram.kost.náhrady:radius prox.
5t052.5↔ Impl.keram.kost.náhrady:radius diaf.
5t052.6↔ Impl.keram.kost.náhrady:radius distál.
5t052.7↔ Impl.keram.kost.náhrady:ulna prox.
5t052.8↔ Impl.keram.kost.náhrady:ulna diaf.
5t052.9↔ Implant.keram.kost.náhrady:ulna dist.
5t053.4↔ Impl.resorb.keramic.kost.náhrady:radius pr.
5t053.5↔ Impl.resorb.keramic.kost.náhrady:radius diaf.
5t053.6↔ Impl.resorb.keramic.kost.náhrady:radius distál.
5t053.7↔ Impl.resorb.keramic.kost.náhrady:ulna prox.
5t053.8↔ Impl.resorb.keramic.kost.náhrady:ulna diaf.
5t053.9↔ Impl.resorb.keramic.kost.náhrady:ulna dist.
5t054.4↔ Impl.kovovej kost.náhrady:radius prox.
5t054.5↔ Impl.kovovej kost.náhrady:radius diaf.
5t054.6↔ Impl.kovovej kost.náhrady:radius distál.
5t054.7↔ Impl.kovovej kost.náhrady:ulna prox.
5t054.8↔ Impl.kovovej kost.náhrady:ulna diaf.
5t054.9↔ Impl.kovovej kost.náhrady:ulna dist.
5t05x.4↔ Impl.inej alopl.kost.náhr:radius prox.
5t05x.5↔ Impl.inej alopl.kost.náhr:radius diaf.
5t05x.6↔ Impl.inej alopl.kost.náhr:radius distál.
5t05x.7↔ Impl.inej alopl.kost.náhr:ulna prox.
5t05x.8↔ Implantácia inej aloplast.kostnej náhrady:ulna diaf.
5t05x.9↔ Implantácia inej aloplast.kostnej náhrady:ulna dist.
5t070.4↔ Revízia osteos.m.bez jeho výmeny:radius prox.
5t070.5↔ Revízia osteos.m.bez jeho výmeny:radius diaf.
5t070.6↔ Revízia osteos.m.bez jeho výmeny:radius distál.
5t070.7↔ Revízia osteos.m.bez jeho výmeny:ulna prox.
5t070.8↔ Revízia osteos.m.bez jeho výmeny:ulna diaf.
5t070.9↔ Revízia osteos.m.bez jeho výmeny:ulna dist.
5t091.4↔ Dočasná epifyzeodéza:radius proxim.
5t091.6↔ Dočasná epifyzeodéza:radius dist.
5t091.7↔ Dočasná epifyzeodéza:ulna proxim.
5t091.9↔ Dočasná epifyzeodéza:ulna dist.
5t092.4↔ Stála epifyzeodéza:radius proxim.
5t092.6↔ Stála epifyzeodéza:radius distál.
5t092.7↔ Stála epifyzeodéza:ulna proxim.
5t092.9↔ Stála epifyzeodéza:ulna dist.
5t093.4↔ Liečebná epifyzeolýza:radius proxim.
5t093.6↔ Liečebná epifyzeolýza:radius dist.
5t093.7↔ Liečebná epifyzeolýza:ulna proxim.
5t093.9↔ Liečebná epifyzeolýza:ulna dist.
5t09x.4↔ Ostatné OP na kostiach:radius proximal
5t09x.5↔ Ostatné OP na kostiach:radius diafýz.
5t100.5↔ Otv.rep.jednoduch.zlom.v diafýze:radius:bez osteos.
5t100.8↔ Otv.rep.jednoduch.zlom.v diafýze:ulna:bez osteosynt.
5t101.5↔ Otv.rep.jednoduch.zlom.v diafýze:radius:skrutkou
5t101.8↔ Otv.rep.jednoduch.zlom.v diafýze:ulna:skrutkou
5t103.5↔ Otv.rep.jednoduch.zlom.v diafýze:radius:št.dlahou
5t103.8↔ Otv.rep.jednoduch.zlom.v diafýze:ulna:osteosy.št.dlahou
5t104.5↔ Otv.rep.jednoduch.zlom.v diafýze:radius:drôtom/serkl
5t104.8↔ Otv.rep.jednoduch.zlom.v diafýze:ulna:drôtom/serkl
5t106.5↔ Otv.rep.jednod.zlom.v diafýze:radius:nezaist.predvŕt.intrm.kl
5t106.8↔ Otv.rep.jednod.zlom.v diafýze:ulna:nezaist.predvŕt.intrm.kl
5t107.5↔ Otv.rep.jednod.zlom.v diafýze:radius:zaist.predvŕt.intrm.kl
5t107.8↔ Otv.rep.jednod.zlom.v diafýze:ulna:zaist.predvŕt.intrm.kl
5t10a.5↔ Otv.rep.jednod.zlom.v diafýz:radius:iM drôt.a prút
5t10a.8↔ Otv.rep.jednod.zlom.v diafýz:ulna:iM drôt.a prút
5t10b.5↔ Otv.rep.jednod.zlom.v diafýz:radius:uhlo.stab.dlahou
5t10b.8↔ Otv.rep.jednod.zlom.v diafýz:ulna:uhlo.stab.dlahou
5t10t.5↔ Otv.rep.jednod.zlom.v diafýz:radius:vonk.skelet.fix
5t10t.8↔ Otv.rep.jednod.zlom.v diafýz:ulna:vonk.skelet.fix
5t10v.5↔ Otv.rep.jednod.zlom.v diafýz:radius:kruh.vonk.skelet.fix
5t10v.8↔ Otv.rep.jednod.zlom.v diafýz:ulna:kruh.vonk.skelet.fix
5t10x.5↔ Otv.rep.jednod.zlom.v diafýz:radius:iným osteos.m
5t10x.8↔ Otv.rep.jednod.zlom.v diafýz:ulna:iným osteos.m
5t10z.5↔ Otv.rep.jednod.zlom.v diafýz:radius:rezorb.mat
5t10z.8↔ Otv.rep.jednod.zlom.v diafýz:ulna:ostesyn.rezorb.mat
5t110.5↔ Otv.rep.triešt.zlom.v diafýz:radius:bez osteosynt
5t110.8↔ Otv.rep.triešt.zlom.v diafýz:ulna:bez osteosynt
5t113.5↔ Otv.rep.triešt.zlom.v diafýze:radius:št.dlahou
5t113.8↔ Otv.rep.triešt.zlom.v diafýze:ulna:št.dlahou
5t114.5↔ Otv.rep.triešt.zlom.v diafýze:radius:drôtom/serkl
5t114.8↔ Otv.rep.triešt.zlom.v diafýze:ulna:drôtom/serkl
5t116.5↔ Otv.rep.triešt.zlom.v diafýz:radius:nezaist.predvŕt.iM.kl
5t116.8↔ Otv.rep.triešt.zlom.v diafýz:ulna:nezaist.predvŕt.iM.kl
5t117.5↔ Otv.rep.triešt.zlom.v diafýz:radius:zaist.predvŕt.iM.kl
5t117.8↔ Otv.rep.triešt.zlom.v diafýz:ulna:zaist.predvŕt.iM.kl
5t11a.5↔ Otv.rep.triešt.zlom.v diafýz:radius:iM.drôt a prút
5t11a.8↔ Otv.rep.triešt.zlom.v diafýz:ulna:iM.drôt a prút
5t11b.5↔ Otv.rep.triešt.zlom.v diafýz:radius:uhlo.vostab.dl
5t11b.8↔ Otv.rep.triešt.zlom.v diafýz:ulna:uhlo.stab.dlaha
5t11t.5↔ Otv.rep.triešt.zlom.v diafýz:radius:vonk.skelet.fix
5t11t.8↔ Otv.rep.triešt.zlom.v diafýz:ulna:vonk.skelet.fixátor
5t11v.5↔ Otv.rep.triešt.zlom.v diafýz:radius:kruh.vonk.skelet.fix
5t11v.8↔ Otv.rep.triešt.zlom.v diafýz:ulna:kruh.vonk.skelet.fixátor
5t11x.5↔ Otv.rep.triešt.zlom.v diafýz:radius:iným osteos.m
5t11x.8↔ Otv.rep.triešt.zlom.v diafýz:ulna:iným osteosyntet.m
5t11y.5↔ Otv.rep.triešt.zlom.v diafýz:radius:bližšie neuč.mat
5t11y.8↔ Otv.rep.triešt.zlom.v diafýz:ulna:bližšie neuč.mat
5t120.4↔ Otv.rep.jedn.zl.v kĺb.obl.radius prox:bez osteosyntézy
5t120.6↔ Otv.rep.jedn.zl.v kĺb.obl.radius dist:bez osteosyntézy
5t120.7↔ Otv.repoz.jednoduch.zl.v kĺb.obl.ulna prox:bez osteosynt
5t120.9↔ Otv.repoz.jedn.zl.v kĺb.obl.ulna dist:bez osteosyntézy
5t121.4↔ Otv.rep.jedn.zl.v kĺb.obl.radius prox:skrutkou
5t121.6↔ Otv.rep.jedn.zl.v kĺb.obl.radius dist:skrutkou
5t121.7↔ Otv.repoz.jedn.zl.v kĺb.obl.ulna prox:skrutkou
5t121.9↔ Otv.rep.jednoduch.zl.v kĺb.obl.ulna dist:skrutkou
5t123.4↔ Otv.rep.jedn.zl.v kĺb.obl.radius prox:štand.dlahou
5t123.6↔ Otv.rep.jedn.zl.v kĺb.obl.radius dist:štand.dlahou
5t123.7↔ Otv.rep.jedn.zl.v kĺb.obl.ulna prox:štand.dlahou

5t123.9↔ Otv.rep.jedn.zl.v kĺb.obl.ulna dist:štand.dlahou
5t124.4↔ Otv.rep.jedn.zl.v kĺb.obl.radius prox:drôt/serkláž
5t124.6↔ Otv.rep.jedn.zl.v kĺb.obl.radius dist:drôt/serkláž
5t124.7↔ Otv.rep.jedn.zl.v kĺb.obl.ulna prox:drôt/serkláž
5t124.9↔ Otv.rep.jedn.zl.v kĺb.obl.ulna dist:drôt/serkláž
5t12a.4↔ Otv.rep.jedn.zl.v kĺb.obl.radius prox.:iM drôt,prút
5t12a.6↔ Otv.rep.jedn.zl.v kĺb.obl.radius dist.:iM drôt,prút
5t12a.7↔ Otv.rep.jedn.zl.v kĺb.obl.ulna prox.:iM drôt,prút
5t12a.9↔ Otv.rep.jedn.zl.v kĺb.obl.ulna dist.:iM drôt,prút
5t12b.4↔ Otv.rep.jedn.zl.v kĺb.obl.radius prox:uhlo.stab.dlaha
5t12b.6↔ Otv.rep.jedn.zl.v kĺb.obl.radius dist:uhlo.stab.dlaha
5t12b.7↔ Otv.rep.jedn.zl.v kĺb.obl.ulna prox:uhlo.stab.dlaha
5t12b.9↔ Otv.rep.jedn.zl.v kĺb.obl.ulna dist:uhlo.stab.dlaha
5t12t.4↔ Otv.rep.jedn.zl.v kĺb.obl.radius prox:vonk.skelet.fix
5t12t.6↔ Otv.rep.jedn.zl.v kĺb.obl.radius dist:vonk.skelet.fix
5t12t.7↔ Otv.rep.jedn.zl.v kĺb.obl.ulna prox:vonk.skelet.fix
5t12t.9↔ Otv.rep.jedn.zl.v kĺb.obl.ulna dist:vonk.skelet.fix
5t12v.4↔ Otv.rep.jedn.zl.v kĺb.obl.radius prox:kruh.vonk.skelet.fix
5t12v.6↔ Otv.rep.jedn.zl.v kĺb.obl.radius dist:kruh.vonk.skelet.fix
5t12v.7↔ Otv.rep.jedn.zl.v kĺb.obl.ulna prox:kruh.vonk.skelet.fix
5t12v.9↔ Otv.rep.jedn.zl.v kĺb.obl.ulna dist:kruh.vonk.skelet.fix
5t12x.4↔ Otv.rep.jedn.zl.v kĺb.obl.radius prox:iným osteos.m
5t12x.6↔ Otv.rep.jedn.zl.v kĺb.obl.radius dist:iným osteos.m
5t12x.7↔ Otv.rep.jedn.zl.v kĺb.obl.ulna prox:iným osteos.m
5t12x.9↔ Otv.rep.jedn.zl.v kĺb.obl.ulna dist:iným osteos.m
5t12z.4↔ Otv.rep.jedn.zl.v kĺb.obl.radius prox:resorb.mat
5t12z.6↔ Otv.rep.jedn.zl.v kĺb.obl.radius dist:resorb.mat
5t12z.7↔ Otv.rep.jedn.zl.v kĺb.obl.ulna prox:resorb.mat
5t12z.9↔ Otv.rep.jedn.zl.v kĺb.obl.ulna dist:resorb.mat
5t131.4↔ Otv.rep.triešt.zl.v kĺb.obl.radius prox:skrutkou
5t131.6↔ Otv.rep.triešt.zl.v kĺb.obl.radius dist:skrutkou
5t131.7↔ Otv.rep.triešt.zl.v kĺb.obl.ulna prox:skrutkou
5t131.9↔ Otv.rep.triešt.zl.v kĺb.obl.ulna dist:skrutkou
5t133.4↔ Otv.rep.triešt.zl.v kĺb.obl.radius prox:št.dlahou
5t133.6↔ Otv.rep.triešt.zl.v kĺb.obl.radius dist:št.dlahou
5t133.7↔ Otv.rep.triešt.zl.v kĺb.obl.ulna prox:št.dlahou
5t133.9↔ Otv.rep.triešt.zl.v kĺb.obl.ulna dist:št.dlahou
5t134.4↔ Otv.rep.triešt.zl.v kĺb.obl.radius prox:drôt/serkláž
5t134.6↔ Otv.rep.triešt.zl.v kĺb.obl.radius dist:drôt/serkláž
5t134.7↔ Otv.rep.triešt.zl.v kĺb.obl.ulna prox:drôt/serkláž
5t134.9↔ Otv.rep.triešt.zl.v kĺb.obl.ulna dist:drôt/serkláž
5t137.4↔ Otv.rep.triešt.zl.v kĺb.obl.radius prox:zaist.intramed.kl
5t137.6↔ Otv.rep.triešt.zl.v kĺb.obl.radius dist:zaist.intramed.kl
5t137.7↔ Otv.rep.triešt.zl.v kĺb.obl.ulna prox:zaist.intramed.kl
5t137.9↔ Otv.rep.triešt.zl.v kĺb.obl.ulna dist:zaist.intramed.kl
5t138.4↔ Otv.rep.triešt.zl.v kĺbe radius prox:iM klin.so zaist.pre kĺb.k
5t138.6↔ Otv.rep.triešt.zl.v kĺbe radius dist:iM klin.so zaist.pre kĺb.k
5t138.7↔ Otv.rep.triešt.zl.v kĺbe ulna prox:iM klin.so zaist.pre kĺb.k
5t138.9↔ Otv.rep.triešt.zl.v kĺbe ulna dist:iM klin.so zaist.pre kĺb.k
5t13a.4↔ Otv.rep.triešt.zl.v kĺb.obl.radius prox:intramed.drôt a prút
5t13a.6↔ Otv.rep.triešt.zl.v kĺb.obl.radius dist:intramed.drôt a prút
5t13a.7↔ Otv.rep.triešt.zl.v kĺb.obl.ulna prox:intramed.drôt a prút
5t13a.9↔ Otv.rep.triešt.zl.v kĺb.obl.ulna dist:intramed.drôt a prút
5t13b.4↔ Otv.rep.triešt.zl.v kĺb.obl.radius prox:uhlo.stabil.dlahou
5t13b.6↔ Otv.rep.triešt.zl.v kĺb.obl.radius dist:uhlo.stabil.dlahou
5t13b.7↔ Otv.rep.triešt.zl.v kĺb.obl.ulna prox:uhlo.stabil.dlahou
5t13b.9↔ Otv.rep.triešt.zl.v kĺb.obl.ulna dist:uhlo.stabil.dlahou
5t13v.4↔ Otv.rep.triešt.zl.v kĺb.obl.radius prox:kruh.vonk.skel.fix
5t13v.6↔ Otv.rep.triešt.zl.v kĺb.obl.radius dist:kruh.vonk.skel.fix
5t13v.7↔ Otv.rep.triešt.zl.v kĺb.obl.ulna prox:kruh.vonk.skel.fix
5t13v.9↔ Otv.rep.triešt.zl.v kĺb.obl.ulna dist:kruh.vonk.skel.fix
5t13x.4↔ Otv.rep.triešt.zl.v kĺb.obl.radius prox:iným osteos.m
5t13x.6↔ Otv.rep.triešt.zl.v kĺb.obl.radius dist:iným osteos.m
5t13x.7↔ Otv.rep.triešt.zl.v kĺb.obl.ulna prox:iným osteos.m
5t13x.9↔ Otv.rep.triešt.zl.v kĺb.obl.ulna dist:iným osteos.m
5t13z.4↔ Otv.rep.triešt.zl.v kĺb.obl.radius prox:resorb.mat
5t13z.6↔ Otv.rep.triešt.zl.v kĺb.obl.radius dist:resorb.mat
5t13z.7↔ Otv.rep.triešt.zl.v kĺb.obl.ulna prox:resorb.mat
5t13z.9↔ Otv.rep.triešt.zl.v kĺb.obl.ulna dist:resorb.mat
5t190.4↔ Otv.rep.luxácie:lakťový kĺb:bez osteosyntézy
5t190.5↔ Otv.rep.luxácie:prox.radioulnárny kĺb:bez osteos.
5t191.4↔ Otv.rep.luxácie:lakťový kĺb:skrutkou
5t191.5↔ Otv.rep.luxácie:prox.radioulnárny kĺb:skrutkou
5t193.4↔ Otv.rep.luxácie:lakťový kĺb:skrutkou
5t193.5↔ Otv.rep.luxácie:prox.radioulnárny kĺb:skrutkou
5t194.4↔ Otv.rep.luxácie:lakťový kĺb:drôt/serkláž
5t194.5↔ Otv.rep.luxácie:prox.radioulnárny kĺb:drôt/serkláž
5t19a.4↔ Otv.rep.luxácie:lakťový kĺb:intramedul.klinom
5t19a.5↔ Otv.rep.luxácie:prox.radioulnárny kĺb:intramedul.klin
5t19b.4↔ Otv.rep.luxácie:lakťový kĺb:uhlo.stabil.dlahou
5t19b.5↔ Otv.rep.luxácie:prox.radioulnárny kĺb:uhlo.stabil.dlahou
5t19d.4↔ Otv.rep.luxácie:lakťový kĺb:skobou
5t19d.5↔ Otv.rep.luxácie:prox.radioulnárny kĺb:skobou
5t19t.4↔ Otv.rep.luxácie:lakťový kĺb:vonk.skelet.fix
5t19t.5↔ Otv.rep.luxácie:prox.radioulnárny kĺb.vonk.skelet.fix
5t19x.4↔ Otv.rep.luxácie:lakťový kĺb:iným osteos.mat
5t19x.5↔ Otv.rep.luxácie:prox.radioulnárny kĺb:iným osteos.mat
5t19z.4↔ Otv.rep.luxácie:lakťový kĺb:rezorb.mat
5t19z.5↔ Otv.rep.luxácie:prox.radioulnárny kĺb:rezorb.mat
5t216.4↔ Zat.rep.zl./epifyzeol:radius prox:nezaist.predvŕt.iM klin
5t216.5↔ Zat.rep.zl./epifyzeol:radius diaf:nezaist.predvŕt.iM klin
5t216.6↔ Zat.rep.zl./epifyzeol:radius distál:nezaist.predvŕt.iM klin
5t216.7↔ Zat.rep.zl./epifyzeol:ulna proxim:nezaist.predvŕt.iM klin
5t216.8↔ Zat.rep.zl./epifyzeol:ulna diaf.:nezaist.predvŕt.iM klin
5t216.9↔ Zat.rep.zl./epifyzeol:ulna distálna:nezaist.predvŕt.iM klin
5t217.4↔ Zat.rep.zl./epifyzeol:radius prox.:zaist.intramedul.kl
5t217.5↔ Zat.rep.zl./epifyzeol:radius diafýza:zaist.intramedul.kl
5t217.6↔ Zat.rep.zl./epifyzeol:radius distál:zaist.intramedul.kl
5t217.7↔ Zat.rep.zl./epifyzeol:ulna proximálna:zaist.intramedul.kl
5t217.8↔ Zat.rep.zl./epifyzeol:ulna diaf.:zaist.intramedul.kl
5t217.9↔ Zat.rep.zl./epifyzeol:ulna distálna:zaist.intramedul.kl
5t21a.9↔ Zatv.repoz.zl./epifyzeol:ulna dist:iM drôt,prút
5t300.4↔ O.ch.artrotómia,kapsulotómia:lakťový kĺb
5t300.5↔ O.ch.artrotómia,kapsulotómia:prox.raduln.kĺb
5t301.4↔ O.ch.aseptická preplach.drenáž:lakťový kĺb
5t301.5↔ O.ch.aseptická preplach.drenáž:prx.raduln.kĺb
5t302.4↔ O.ch.septická preplach.drenáž:lakťový kĺb
5t302.5↔ O.ch.septická preplach.drenáž:prx.raduln.kĺb
5t303.4↔ Otv.chir.debridement:lakťový kĺb
5t303.5↔ O.ch.debridement:prox.radioulnárny kĺb
5t304.4↔ Otv.ch.parciálna synovektómia:lakťový kĺb
5t304.5↔ O.ch.parciál.synovektómia:prox.radioulnár.kĺb
5t305.4↔ O.ch.totálna synovektómia:lakťový kĺb
5t305.5↔ O.ch.totálna synovektómia:prox.radioulnár.kĺb
5t306.4↔ O.ch.mobilizácia kĺbu(artrolýza):lakťový kĺb
5t306.5↔ O.ch.mobilizácia kĺbu(artrolýza):prx.raduln.kĺb
5t307.4↔ Otv.chir.odstr.periartikulár.osifikácií:lakťový kĺb
5t307.5↔ O.ch.odstr.periartikulár.osifikácií:prox.radioulnár.kĺb
5t308.4↔ Otv.chir.odstr.voľných telies:lakťový kĺb
5t308.5↔ O.ch.odstránenie voľných telies:prox.radioulnár.kĺb
5t30a.4↔ Otv.chir.vloženie nosiča lieku:lakťový kĺb
5t30a.5↔ O.ch.vloženie nosiča lieku:prox.radioulnárny kĺb
5t30b.4↔ O.ch.odstránenie nosiča lieku:lakťový kĺb
5t30b.5↔ O.ch.odstránenie nosiča lieku:prox.radioulnár.kĺb
5t30c.4↔ Otv.ch.odstr.častí a zvyškov väzov:lakťový kĺb
5t30c.5↔ O.ch.odstr.častí a zvyškov väzov:prox.radiouln.kĺb
5t310.4↔ O.ch.excizia chor.zmen.č.kĺb.chrup:lakťový kĺb
5t310.5↔ O.ch.excizia chor.zmen.č.kĺb.chrup:prox.radioul.kĺb
5t311.4↔ O.ch.refixácia osteochondrál.fragmentu:lakť. kĺb
5t311.5↔ O.ch.refixácia osteochondrál.fragmentu:prox.radiou.kĺb
5t312.4↔ O.ch.subchondrál.spongioplast.s fix.fragm:lakťový kĺb
5t312.5↔ O.ch.subchondrál.spongioplast.s fix.fragm:prox.radiou.k
5t317.4↔ O.ch.transplant.chrupavky:lakťový kĺb
5t317.5↔ O.ch.transplant.chrupavky:prox.radioulnár.kĺb
5t318.4↔ O.ch.odobratie chrupavk.transplantátu:lakťový kĺb
5t31a.4↔ O.ch.implant.in vitro vytvor.tk.kultúry:lakť.kĺb
5t31a.5↔ O.ch.implant.in vitro vytvor.tk.kultúry:prox.radiou.k
5t31c.4↔ O.ch.vyhlad.chrupav[chondroplast]:lakťový kĺb
5t31c.5↔ O.ch.vyhlad.chrupav[chondroplast]:prox.radioulnár.kĺb
5t31d.4↔ Subchondr.otvor.kosti:lakť.kĺb

5t31d.5↔ Subchondr.otvor.kosti:prox.radiou.k
5t31h.4↔ Otv.ch.OP chrup.s transpl.chondroc.autológ.ind.matrix:lakť.k
5t31h.5↔ O.ch.OP chrup.s tx.chondroc.autol.ind.matrix:p.radiou.k
5t31j.4↔ Otv.ch.impl.neindiv.metalic.náhrady chrupav:lakť.k
5t31j.5↔ O.ch.impl.neindivid.metal.náhrady chrupav:pr.radiou.k
5t31k.4↔ Otv.chir.subch.otv.kosti vlož.nebunk.impl:lakť.kĺb
5t31k.5↔ O.ch.subchodrál.otv.kosti s vlož.nebunk.impl:p.radiou.k
5t31x.4↔ Iné otv.chir.OP na kĺbe a menisk:lakťový kĺb
5t31x.5↔ Iné otv.chir.OP na kĺbe a menisk:prox.radioulnár.kĺb
5t372↔ Otv.ch. sutúra prstenc.radioulnár.väzu(lig.anulare)
5t385↔ Artrodéza lakťového kĺbu
5t390.4↔ Otv.ch.rozdel/preruš.väzu:lakťový kĺb
5t390.5↔ O.ch.rozdel/prerušenie väzu:prox.radioulnár.kĺb
5t391.4↔ Otv.ch.artroríza:lakťový kĺb
5t391.5↔ Otv.ch.artroríza:prox.radioulnárny kĺb
5t392.4↔ Otv.ch.dočasné fixácie:lakťový kĺb
5t392.5↔ O.ch.dočasné fixácie:prox.radioulnár.kĺb
5t39x.4↔ Iné otv.ch.OP na kĺboch:lakťový kĺb
5t39x.5↔ Iné otv.ch.OP na kĺboch:prox.radioulnárny kĺb
5t402.4↔ ASK mobilizácia kĺbu(artrolýza):lakťový kĺb
5t402.5↔ ASK mobilizácia kĺbu(artrolýza):prox.radioulnár.kĺb
5t404.4↔ ASK odstr.voľných telies:lakťový kĺb
5t404.5↔ ASK odstr.voľných telies:prox.radioulnár.kĺb
5t405.4↔ ASK odstr.periartikul.kalcifikátov:lakťový kĺb
5t405.5↔ ASK odstr.periartikul.kalcifikátov:prox.radioulnár.kĺb
5t407.4↔ Artroskop.vlož.liek.nosiča:lakťový kĺb
5t413.4↔ Artroskop.totál.synovektómia:lakťový kĺb
5t413.5↔ Artroskop.totál.synovektómia:prox.radioulnár.kĺb
5t421.4↔ ASK refixácia osteochondr.fragm::lakťový kĺb
5t421.5↔ ASK refix.osteochon.fragm:prox.radioulná.kĺb
5t422.4↔ ASK subchondrál.spongioplastika:lakťový kĺb
5t422.5↔ ASK subchondr.spongioplastika:prox.radiouln.kĺb
5t427.4↔ Artroskop.transpl.chrupav:lakťový kĺb
5t427.5↔ ASK transplantácia chrupavky:prox.radioulnár.kĺb
5t428.4↔ ASK impl.in vitro vypest.tk.kultúr:lakťový kĺb
5t428.5↔ ASK impl.in.vitr.vypest.tk.kult:prox.radioul.kĺb
5t42e.4↔ ASK subch.otv.kosti-acelul.impl:lakťový kĺb
5t42e.5↔ ASK subch.otv.kosti-acelul.impl:prox.radiouln.kĺb
5t42f.4↔ ASK OP chrup.s transpl.chondr-autológ.ind.matrix:lakť.kĺb
5t42f.5↔ ASK OP chrup.s tx.chondr-autológ.ind.matr:prox.radioul.k
5t42h.4↔ ASK resekcia 1/viac.osteofytov:lakťový kĺb
5t42h.5↔ ASK resekcia 1/viac.osteofytov:prox.radioulnár.kĺb
5t42i.4↔ Iné artroskop.OP na chrup.a menisk:lakťový kĺb
5t42i.5↔ Iné ASK OP na chrup.a menisk:prox.radioulnár.kĺb
5t547↔ Implantácia protézy hlavičky ulny
5t594↔ Resekčná artroplastika na lakti
5t781.0↔ Radializácia pri vrodených anomáliách ruky

08
I31

Výkon I31-2

13t30.2↔ Biopsia s incíz.v obl.lakťového kĺbu a burzy
13t30.3↔ Biopsia s incíziou v obl.kĺbov a burzy ruky
5t001.4↔ Explorácia kostného tkaniva:radius prox.
5t001.5↔ Explorácia kostného tkaniva:radius diafyz.
5t001.6↔ Explorácia kostného tkaniva:radius distál.
5t001.7↔ Explorácia kostného tkaniva:ulna proximál.
5t001.8↔ Explorácia kostného tkaniva:ulna diafyz.
5t001.9↔ Explorácia kostného tkaniva:ulna distál.
5t002.4↔ Návrt:radius proximal.
5t002.5↔ Návrt:radius diafýza
5t002.6↔ Návrt:radius distál.
5t002.7↔ Návrt:ulna proximál.
5t002.8↔ Návrt:ulna diafyz.
5t002.9↔ Návrt:ulna distál.
5t005.4↔ Odstr.cudz.telesa:radius prox.
5t005.5↔ Odstr.cudz.telesa:radius diafyz.
5t005.6↔ Odstr.cudz.telesa:radius distál.
5t005.7↔ Odstr.cudz.telesa:ulna proximál.
5t005.8↔ Odstr.cudz.telesa:ulna diafyz.
5t005.9↔ Odstr.cudz.telesa:ulna distál.
5t006.4↔ Debridement (odstr.nekrotickej kosti):radius prox.
5t006.5↔ Debridement (odstr.nekrotickej kosti):radius diaf.
5t006.6↔ Debridement (odstr.nekrotickej kosti):radius distál.
5t006.7↔ Debridement (odstr.nekrotickej kosti):ulna prox.
5t006.8↔ Debridement (odstr.nekrotickej kosti):ulna diafyz.
5t006.9↔ Debridement (odstr.nekrotickej kosti):ulna distálna
5t010.4↔ Valgotizačná osteotómia:radius proximal
5t010.5↔ Valgotizačná osteotómia:radius diafýza
5t010.6↔ Valgotizačná osteotómia:radius distál.
5t010.7↔ Valgotizačná osteotómia:ulna proximálna
5t010.8↔ Valgotizačná osteotómia:ulna diafyzárna
5t010.9↔ Valgotizačná osteotómia:ulna distálna
5t011.4↔ Varotizačná osteotómia:radius proximal
5t011.5↔ Varotizačná osteotómia:radius diafýza
5t011.6↔ Varotizačná osteotómia:radius distál.
5t011.7↔ Varotizačná osteotómia:ulna proximálna
5t011.8↔ Varotizačná osteotómia:ulna diafyzárna
5t011.9↔ Varotizačná osteotómia:ulna distálna
5t012.5↔ (De)-rotačná osteotómia:radius diafýza
5t012.6↔ (De)-rotačná osteotómia:radius distál.
5t012.8↔ (De)-rotačná osteotómia:ulna diafyzárna
5t012.9↔ (De)-rotačná osteotómia:ulna distálna
5t013.4↔ Skracovacia osteotómia:radius proximal
5t013.5↔ Skracovacia osteotómia:radius diafýza
5t013.6↔ Skracovacia osteotómia:radius distál.
5t013.7↔ Skracovacia osteotómia:ulna proximálna
5t013.8↔ Skracovacia osteotómia:ulna diafyzárna
5t013.9↔ Skracovacia osteotómia:ulna distálna
5t015.4↔ Osteotómia s valgotizáciou a (de-)rotáciou:radius prox.
5t015.5↔ Osteotómia s valgotizáciou a (de-)rotáciou:radius diaf.
5t015.6↔ Osteotómia s valgotizáciou a (de-)rotáciou:radius distál.
5t015.7↔ Osteotómia s valgotizáciou a (de-)rotáciou:ulna prox.
5t015.8↔ Osteotómia s valgotizáciou a (de-)rotáciou:ulna diaf.
5t015.9↔ Osteotómia s valgotizáciou a (de-)rotáciou:ulna distálna
5t016.4↔ Osteotómia s varotizáciou a (de-)rotáciou:radius prox.
5t016.5↔ Osteotómia s varotizáciou a (de-)rotáciou:radius diaf.
5t016.6↔ Osteotómia s varotizáciou a (de-)rotáciou:radius distál.
5t016.7↔ Osteotómia s varotizáciou a (de-)rotáciou:ulna prox.
5t016.8↔ Osteotómia s varotizáciou a (de-)rotáciou:ulna diafyzárna
5t016.9↔ Osteotómia s varotizáciou a (de-)rotáciou:ulna distálna
5t017.4↔ Osteotómia bez úpravy osi:radius proximal
5t017.5↔ Osteotómia bez úpravy osi:radius diafýza
5t017.6↔ Osteotómia bez úpravy osi:radius distál.
5t017.7↔ Osteotómia bez úpravy osi:ulna proximálna
5t017.8↔ Osteotómia bez úpravy osi:ulna diafyzárna
5t017.9↔ Osteotómia bez úpravy osi:ulna distálna
5t018.4↔ Kompl.osteotómia vo viac.rov:radius prox.
5t018.5↔ Kompl.osteotómia vo viac.rov:radius diafýza
5t018.6↔ Kompl.osteotómia vo viac.rov:radius distál.
5t018.7↔ Kompl.osteotómia vo viac.rov:ulna proximálna
5t018.8↔ Kompl.osteotómia vo viac.rov:ulna diafyzárna
5t018.9↔ Kompl.osteotómia vo viac.rov:ulna distálna
5t019.4↔ Kompl.osteotómia vo viac.rov.s úpravou osi:radius prox.
5t019.5↔ Kompl.osteotómia vo viac.rov.s úpravou osi:radius diaf.
5t019.6↔ Kompl.osteotómia vo viac.rov.s úpravou osi:radius distál.
5t019.7↔ Kompl.osteotómia vo viac.rov.s úpravou osi:ulna prox.
5t019.8↔ Kompl.osteotómia vo viac.rov.s úpravou osi:ulna diaf.
5t019.9↔ Kompl.osteotómia vo viac.rov.s úpravou osi:ulna dist.
5t01x.4↔ Iné osteotómie a korektívne osteotómie:radius prox.
5t01x.5↔ Iné osteotómie a korektívne osteotómie:radius diaf.
5t01x.6↔ Iné osteotómie a korektívne osteotómie:radius distál.
5t01x.7↔ Iné osteotómie a korektívne osteotómie:ulna prox.
5t021.5↔ Parc.res.ch.kost.tk.s resekc.mäkk.tk:radius diaf.
5t021.6↔ Parc.res.ch.kost.tk.s resekc.mäkk.tk:radius distál.
5t021.7↔ Parc.res.ch.kost.tk.s resekc.mäkk.tk:ulna prox.
5t021.8↔ Parc.res.ch.kost.tk.s resekc.mäkk.tk:ulna diafyzárna

5t021.9↔ Parc.res.ch.kost.tk.s resekc.mäkk.tk:ulna distálna
5t022.4↔ Parc.res.ch.kost.tk.s preruš.kontinuity:radius prox.
5t022.5↔ Parc.res.ch.kost.tk.s preruš.kontinuity:radius diaf.
5t022.6↔ Parc.res.ch.kost.tk.s preruš.kontinuity:radius distál.
5t022.7↔ Parc.res.ch.kost.tk.s preruš.kontinuity:ulna prox.
5t022.8↔ Parc.res.ch.kost.tk.s preruš.kontinuity:ulna diaf.
5t022.9↔ Parc.res.ch.kost.tk.s preruš.kontinuity:ulna distálna
5t023.4↔ Parc.res.ch.k.tk.s preruš.kont.vr.res.mäkk.tk:rad.p.
5t023.5↔ Parc.res.ch.k.tk.s preruš.kont.vr.res.mäkk.tk:rad.df.
5t023.6↔ Parc.res.ch.k.tk.s preruš.kont.vr.res.mäkk.tk:rad.ds
5t023.7↔ Parc.res.ch.k.tk.s preruš.kont.vr.res.mäkk.tk:ulna p.
5t023.8↔ Parc.res.ch.k.tk.s preruš.kont.vr.res.mäkk.tk:ulna df.
5t023.9↔ Parc.res.ch.k.tk.s preruš.kont.vr.res.mäkk.tk:ulna ds
5t024.4↔ Parc.res.ch.k.tk.s preruš.kont.a násl.obnov:radius prox.
5t024.5↔ Parc.res.ch.k.tk.s preruš.kont.a násl.obnov:radius diaf.
5t024.6↔ Parc.res.ch.k.tk.s preruš.kont.a násl.obnov:radius distál.
5t024.7↔ Parc.res.ch.k.tk.s preruš.kont.a násl.obnov:ulna prox.
5t024.8↔ Parc.res.ch.k.tk.s preruš.kont.a násl.obnov:ulna diaf.
5t024.9↔ Parc.res.ch.k.tk.s preruš.kont.a násl.obnov:ulna dist.
5t025.4↔ Parc.res.ch.k.tk.s pr.kon.a n.ob.s res.mäk.tk:rad.pr.
5t025.5↔ Parc.res.ch.k.tk.s pr.kon.a n.ob.s res.mäk.tk:rad.diaf.
5t025.6↔ Parc.res.ch.k.tk.s pr.kon.a n.ob.s res.mäk.tk:rad.dis.
5t025.7↔ Parc.res.ch.k.tk.s pr.kon.a n.ob.s res.mäk.tk:ulna pr.
5t025.8↔ Parc.res.ch.k.tk.s pr.kon.a n.ob.s res.mäk.tk:ulna diaf.
5t025.9↔ Parc.res.ch.k.tk.s pr.kon.a n.ob.s res.mäk.tk:ulna dis.
5t026.5↔ Totálna resekcia:radius diafýza
5t026.8↔ Totálna resekcia:ulna diafyzárna
5t027.5↔ Totálna resekcia:radius diaf.:s resekc.mäkk.tk.
5t027.8↔ Totálna resekcia:ulna diafyzárna:s resekc.mäkk.tk
5t028.5↔ Totálna resekcia:radius diaf.:s náhradou
5t028.8↔ Totálna resekcia:ulna diafyzárna:s náhradou
5t029.5↔ Totálna resekcia:radius diaf.:s náhr.vr.res.mäkk.tk
5t029.8↔ Totálna resekcia:ulna diafyzárna:s náhr.vr.res.mäkk.tk
5t040.7↔ Autológ.transplant.spongióz.kosti:ulna prox.
5t040.8↔ Autológ.transplant.spongióz.kosti:ulna diafyzárna
5t040.9↔ Autológ.transplant.spongióz.kosti:ulna distálna
5t041.4↔ Autológna transpl.kortiko-spongióz.štep:radius prox.
5t041.5↔ Autológna transpl.kortiko-spongióz.štep:radius diaf.
5t041.6↔ Autológna transpl.kortiko-spongióz.štep:radius distál.
5t041.7↔ Autológna transpl.kortiko-spongióz.štep:ulna prox.
5t041.8↔ Autológ.transplantácia kortiko-spongióz.štep:ulna diaf.
5t041.9↔ Autológna transpl.kortiko-spongióz.štep:ulna distálna
5t042.4↔ Autológ.rozšír.transpl.(>4cm)kortiko-spongióz.št.:radius prox.
5t042.5↔ Autológ.rozšír.transpl.(>4cm)kortiko-spongióz.št.:radius diaf.
5t042.6↔ Autológ.rozšír.transpl.(>4cm)kortiko-spongióz.št:rad.dis.
5t042.7↔ Autológ.rozš.transpl.(>4cm)kortiko-spongióz.št.:ulna prox.
5t042.8↔ Autológ.rozš.transpl.(>4cm)kortiko-spongióz.št.:ulna diaf.
5t042.9↔ Autológ.rozš.transpl.(>4cm)kortiko-spongióz.št.:ulna dist.
5t043.4↔ Transpl.kost.tk.bez cievnej stopky:radius prox.
5t043.5↔ Transpl.kost.tk.bez cievnej stopky:radius diaf.
5t043.6↔ Transpl.kost.tk.bez cievnej stopky:radius distál.
5t043.7↔ Transpl.kost.tk.bez cievnej stopky:ulna prox.
5t043.8↔ Transpl.kost.tk.bez cievnej stopky:ulna diafyzárna
5t043.9↔ Transpl.kost.tk.bez cievnej stopky:ulna distálna
5t044.4↔ Transpl.k.tk.s ciev.stopk.s mikrovask.anast:radius prox.
5t044.5↔ Transpl.k.tk.s ciev.stopk.s mikrovask.anast:radius diaf.
5t044.6↔ Transpl.k.tk.s ciev.stopk.s mikrovask.anast:radius distál.
5t044.7↔ Transpl.k.tk.s ciev.stopk.s mikrovask.anast:ulna prox.
5t044.8↔ Transpl.k.tk.s ciev.stopk.s mikrovask.anast:ulna diaf.
5t044.9↔ Transpl.k.tk.s ciev.stopk.s mikrovask.anast:ulna dist.
5t045.4↔ Autológ.transpl.chrupav.-kostn.transpl:radius prox.
5t047.4↔ Alogénna transpl.spongióznej kosti:radius prox.
5t047.5↔ Alogénna transpl.spongióznej kosti:radius diaf.
5t047.6↔ Alogénna transpl.spongióznej kosti:radius distál.
5t047.7↔ Alogénna transpl.spongióznej kosti:ulna prox.
5t047.8↔ Alogénna transpl.spongióznej kosti:ulna diafyzárna
5t047.9↔ Alogénna transpl.spongióznej kosti:ulna distálna
5t048.4↔ Alogénna transpl.kortiko-spongióz.št:radius prox.
5t048.5↔ Alogénna transpl.kortiko-spongióz.št:radius diaf.
5t048.6↔ Alogénna transpl.kortiko-spongióz.št:radius distál.
5t048.7↔ Alogénna transpl.kortiko-spongióz.štep:ulna prox.
5t048.8↔ Alogénna transpl.kortiko-spongióz.št:ulna diaf.
5t048.9↔ Alogénna transpl.kortiko-spongióz.št:ulna distálna
5t049.5↔ Alogénna transpl.rúrovitej kosti:radius diaf.
5t049.8↔ Alogénna transpl.rúrovitej kosti:ulna diafyzárna
5t04a.4↔ Transpozícia kost.tk.s cievnou stopkou:radius prox.
5t04a.5↔ Transpozícia kost.tk.s cievnou stopkou:radius diaf.
5t04a.6↔ Transpozícia kost.tk.s cievnou stopkou:radius distál.
5t04a.7↔ Transpozícia kost.tk.s cievnou stopkou:ulna prox.
5t04a.8↔ Transpozícia kost.tk.s cievnou stopkou:ulna diafyzárna
5t04a.9↔ Transpozícia kost.tk.s cievnou stopkou:ulna distálna
5t04b.4↔ Transpl.humán.demineraliz.kost.matrix:radius prox.
5t04b.5↔ Transpl.humán.demineraliz.kost.matrix:radius diaf.
5t04b.6↔ Transpl.humán.demineraliz.kost.matrix:radius distál.
5t04b.7↔ Transpl.humán.demineraliz.kost.matrix:ulna prox.
5t04b.8↔ Transpl.humán.demineraliz.kost.matrix:ulna diaf.
5t04b.9↔ Transpl.humán.demineraliz.kost.matrix:ulna dist.
5t04x.4↔ Iné transplantácie/transpozície kost.tk:radius prox.
5t04x.5↔ Iné transplantácie/transpozície kost.tk:radius diaf.
5t04x.6↔ Iné transplantácie/transpozície kost.tk:radius distál.
5t04x.7↔ Iné transplantácie/transpozície kost.tk:ulna prox.
5t04x.8↔ Iné transplantácie/transpozície kost.tk:ulna diafyzárna
5t04x.9↔ Iné transplantácie/transpozície kost.tk:ulna distálna
5t050.4↔ Impl.kost.cementu bez prísady ATB:radius prox.
5t050.5↔ Impl.kost.cementu bez prísady ATB:radius diaf.
5t050.6↔ Impl.kost.cementu bez prísady ATB:radius dist.
5t050.7↔ Impl.kost.cementu bez prísady ATB:ulna prox.
5t050.8↔ Impl.kost.cementu bez prísady ATB:ulna diaf.
5t050.9↔ Impl.kost.cementu bez prísady ATB:ulna dist.
5t051.4↔ Impl.kost.cementu s prísadou ATB:radius prox.
5t051.5↔ Impl.kost.cementu s prísadou ATB:radius diaf.
5t051.6↔ Impl.kost.cementu s prísadou ATB:radius dist.
5t051.7↔ Impl.kost.cementu s prísadou ATB:ulna prox.
5t051.8↔ Impl.kost.cementu s prísadou ATB:ulna diaf.
5t051.9↔ Impl.kost.cementu s prísadou ATB:ulna dist.
5t052.4↔ Impl.keram.kost.náhrady:radius prox.
5t052.5↔ Impl.keram.kost.náhrady:radius diaf.
5t052.6↔ Impl.keram.kost.náhrady:radius distál.
5t052.7↔ Impl.keram.kost.náhrady:ulna prox.
5t052.8↔ Impl.keram.kost.náhrady:ulna diaf.
5t052.9↔ Implant.keram.kost.náhrady:ulna dist.
5t053.4↔ Impl.resorb.keramic.kost.náhrady:radius pr.
5t053.5↔ Impl.resorb.keramic.kost.náhrady:radius diaf.
5t053.6↔ Impl.resorb.keramic.kost.náhrady:radius distál.
5t053.7↔ Impl.resorb.keramic.kost.náhrady:ulna prox.
5t053.8↔ Impl.resorb.keramic.kost.náhrady:ulna diaf.
5t053.9↔ Impl.resorb.keramic.kost.náhrady:ulna dist.
5t054.4↔ Impl.kovovej kost.náhrady:radius prox.
5t054.5↔ Impl.kovovej kost.náhrady:radius diaf.
5t054.6↔ Impl.kovovej kost.náhrady:radius distál.
5t054.7↔ Impl.kovovej kost.náhrady:ulna prox.
5t054.8↔ Impl.kovovej kost.náhrady:ulna diaf.
5t054.9↔ Impl.kovovej kost.náhrady:ulna dist.
5t05x.4↔ Impl.inej alopl.kost.náhr:radius prox.
5t05x.5↔ Impl.inej alopl.kost.náhr:radius diaf.
5t05x.6↔ Impl.inej alopl.kost.náhr:radius distál.
5t05x.7↔ Impl.inej alopl.kost.náhr:ulna prox.
5t05x.8↔ Implantácia inej aloplast.kostnej náhrady:ulna diaf.
5t05x.9↔ Implantácia inej aloplast.kostnej náhrady:ulna dist.
5t070.4↔ Revízia osteos.m.bez jeho výmeny:radius prox.
5t070.5↔ Revízia osteos.m.bez jeho výmeny:radius diaf.
5t070.6↔ Revízia osteos.m.bez jeho výmeny:radius distál.
5t070.7↔ Revízia osteos.m.bez jeho výmeny:ulna prox.
5t070.8↔ Revízia osteos.m.bez jeho výmeny:ulna diaf.
5t070.9↔ Revízia osteos.m.bez jeho výmeny:ulna dist.
5t090.4↔ Sutúra periostu:radius proxim.
5t090.5↔ Sutúra periostu:radius diaf.
5t090.6↔ Sutúra periostu:radius dist.
5t090.7↔ Sutúra periostu:ulna proxim.
5t090.8↔ Sutúra periostu:ulna diafyz.

5t090.9↔ Sutúra periostu:ulna dist.
5t091.4↔ Dočasná epifyzeodéza:radius proxim.
5t091.6↔ Dočasná epifyzeodéza:radius dist.
5t091.7↔ Dočasná epifyzeodéza:ulna proxim.
5t091.9↔ Dočasná epifyzeodéza:ulna dist.
5t092.4↔ Stála epifyzeodéza:radius proxim.
5t092.6↔ Stála epifyzeodéza:radius distál.
5t092.7↔ Stála epifyzeodéza:ulna proxim.
5t092.9↔ Stála epifyzeodéza:ulna dist.
5t093.4↔ Liečebná epifyzeolýza:radius proxim.
5t093.6↔ Liečebná epifyzeolýza:radius dist.
5t093.7↔ Liečebná epifyzeolýza:ulna proxim.
5t093.9↔ Liečebná epifyzeolýza:ulna dist.
5t09x.4↔ Ostatné OP na kostiach:radius proximal
5t09x.5↔ Ostatné OP na kostiach:radius diafýz.
5t100.5↔ Otv.rep.jednoduch.zlom.v diafýze:radius:bez osteos.
5t100.8↔ Otv.rep.jednoduch.zlom.v diafýze:ulna:bez osteosynt.
5t101.5↔ Otv.rep.jednoduch.zlom.v diafýze:radius:skrutkou
5t101.8↔ Otv.rep.jednoduch.zlom.v diafýze:ulna:skrutkou
5t103.5↔ Otv.rep.jednoduch.zlom.v diafýze:radius:št.dlahou
5t103.8↔ Otv.rep.jednoduch.zlom.v diafýze:ulna:osteosy.št.dlahou
5t104.5↔ Otv.rep.jednoduch.zlom.v diafýze:radius:drôtom/serkl
5t104.8↔ Otv.rep.jednoduch.zlom.v diafýze:ulna:drôtom/serkl
5t106.5↔ Otv.rep.jednod.zlom.v diafýze:radius:nezaist.predvŕt.intrm.kl
5t106.8↔ Otv.rep.jednod.zlom.v diafýze:ulna:nezaist.predvŕt.intrm.kl
5t107.5↔ Otv.rep.jednod.zlom.v diafýze:radius:zaist.predvŕt.intrm.kl
5t107.8↔ Otv.rep.jednod.zlom.v diafýze:ulna:zaist.predvŕt.intrm.kl
5t10a.5↔ Otv.rep.jednod.zlom.v diafýz:radius:iM drôt.a prút
5t10a.8↔ Otv.rep.jednod.zlom.v diafýz:ulna:iM drôt.a prút
5t10b.5↔ Otv.rep.jednod.zlom.v diafýz:radius:uhlo.stab.dlahou
5t10b.8↔ Otv.rep.jednod.zlom.v diafýz:ulna:uhlo.stab.dlahou
5t10t.5↔ Otv.rep.jednod.zlom.v diafýz:radius:vonk.skelet.fix
5t10t.8↔ Otv.rep.jednod.zlom.v diafýz:ulna:vonk.skelet.fix
5t10v.5↔ Otv.rep.jednod.zlom.v diafýz:radius:kruh.vonk.skelet.fix
5t10v.8↔ Otv.rep.jednod.zlom.v diafýz:ulna:kruh.vonk.skelet.fix
5t10x.5↔ Otv.rep.jednod.zlom.v diafýz:radius:iným osteos.m
5t10x.8↔ Otv.rep.jednod.zlom.v diafýz:ulna:iným osteos.m
5t10z.5↔ Otv.rep.jednod.zlom.v diafýz:radius:rezorb.mat
5t10z.8↔ Otv.rep.jednod.zlom.v diafýz:ulna:ostesyn.rezorb.mat
5t110.5↔ Otv.rep.triešt.zlom.v diafýz:radius:bez osteosynt
5t110.8↔ Otv.rep.triešt.zlom.v diafýz:ulna:bez osteosynt
5t113.5↔ Otv.rep.triešt.zlom.v diafýze:radius:št.dlahou
5t113.8↔ Otv.rep.triešt.zlom.v diafýze:ulna:št.dlahou
5t114.5↔ Otv.rep.triešt.zlom.v diafýze:radius:drôtom/serkl
5t114.8↔ Otv.rep.triešt.zlom.v diafýze:ulna:drôtom/serkl
5t116.5↔ Otv.rep.triešt.zlom.v diafýz:radius:nezaist.predvŕt.iM.kl
5t116.8↔ Otv.rep.triešt.zlom.v diafýz:ulna:nezaist.predvŕt.iM.kl
5t117.5↔ Otv.rep.triešt.zlom.v diafýz:radius:zaist.predvŕt.iM.kl
5t117.8↔ Otv.rep.triešt.zlom.v diafýz:ulna:zaist.predvŕt.iM.kl
5t11a.5↔ Otv.rep.triešt.zlom.v diafýz:radius:iM.drôt a prút
5t11a.8↔ Otv.rep.triešt.zlom.v diafýz:ulna:iM.drôt a prút
5t11b.5↔ Otv.rep.triešt.zlom.v diafýz:radius:uhlo.vostab.dl
5t11b.8↔ Otv.rep.triešt.zlom.v diafýz:ulna:uhlo.stab.dlaha
5t11t.5↔ Otv.rep.triešt.zlom.v diafýz:radius:vonk.skelet.fix
5t11t.8↔ Otv.rep.triešt.zlom.v diafýz:ulna:vonk.skelet.fixátor
5t11v.5↔ Otv.rep.triešt.zlom.v diafýz:radius:kruh.vonk.skelet.fix
5t11v.8↔ Otv.rep.triešt.zlom.v diafýz:ulna:kruh.vonk.skelet.fixátor
5t11x.5↔ Otv.rep.triešt.zlom.v diafýz:radius:iným osteos.m
5t11x.8↔ Otv.rep.triešt.zlom.v diafýz:ulna:iným osteosyntet.m
5t11y.5↔ Otv.rep.triešt.zlom.v diafýz:radius:bližšie neuč.mat
5t11y.8↔ Otv.rep.triešt.zlom.v diafýz:ulna:bližšie neuč.mat
5t120.4↔ Otv.rep.jedn.zl.v kĺb.obl.radius prox:bez osteosyntézy
5t120.6↔ Otv.rep.jedn.zl.v kĺb.obl.radius dist:bez osteosyntézy
5t120.7↔ Otv.repoz.jednoduch.zl.v kĺb.obl.ulna prox:bez osteosynt
5t120.9↔ Otv.repoz.jedn.zl.v kĺb.obl.ulna dist:bez osteosyntézy
5t121.4↔ Otv.rep.jedn.zl.v kĺb.obl.radius prox:skrutkou
5t121.6↔ Otv.rep.jedn.zl.v kĺb.obl.radius dist:skrutkou
5t121.7↔ Otv.repoz.jedn.zl.v kĺb.obl.ulna prox:skrutkou
5t121.9↔ Otv.rep.jednoduch.zl.v kĺb.obl.ulna dist:skrutkou
5t123.4↔ Otv.rep.jedn.zl.v kĺb.obl.radius prox:štand.dlahou
5t123.6↔ Otv.rep.jedn.zl.v kĺb.obl.radius dist:štand.dlahou
5t123.7↔ Otv.rep.jedn.zl.v kĺb.obl.ulna prox:štand.dlahou
5t123.9↔ Otv.rep.jedn.zl.v kĺb.obl.ulna dist:štand.dlahou
5t124.4↔ Otv.rep.jedn.zl.v kĺb.obl.radius prox:drôt/serkláž
5t124.6↔ Otv.rep.jedn.zl.v kĺb.obl.radius dist:drôt/serkláž
5t124.7↔ Otv.rep.jedn.zl.v kĺb.obl.ulna prox:drôt/serkláž
5t124.9↔ Otv.rep.jedn.zl.v kĺb.obl.ulna dist:drôt/serkláž
5t12a.4↔ Otv.rep.jedn.zl.v kĺb.obl.radius prox.:iM drôt,prút
5t12a.6↔ Otv.rep.jedn.zl.v kĺb.obl.radius dist.:iM drôt,prút
5t12a.7↔ Otv.rep.jedn.zl.v kĺb.obl.ulna prox.:iM drôt,prút
5t12a.9↔ Otv.rep.jedn.zl.v kĺb.obl.ulna dist.:iM drôt,prút
5t12b.4↔ Otv.rep.jedn.zl.v kĺb.obl.radius prox:uhlo.stab.dlaha
5t12b.6↔ Otv.rep.jedn.zl.v kĺb.obl.radius dist:uhlo.stab.dlaha
5t12b.7↔ Otv.rep.jedn.zl.v kĺb.obl.ulna prox:uhlo.stab.dlaha
5t12b.9↔ Otv.rep.jedn.zl.v kĺb.obl.ulna dist:uhlo.stab.dlaha
5t12t.4↔ Otv.rep.jedn.zl.v kĺb.obl.radius prox:vonk.skelet.fix
5t12t.6↔ Otv.rep.jedn.zl.v kĺb.obl.radius dist:vonk.skelet.fix
5t12t.7↔ Otv.rep.jedn.zl.v kĺb.obl.ulna prox:vonk.skelet.fix
5t12t.9↔ Otv.rep.jedn.zl.v kĺb.obl.ulna dist:vonk.skelet.fix
5t12v.4↔ Otv.rep.jedn.zl.v kĺb.obl.radius prox:kruh.vonk.skelet.fix
5t12v.6↔ Otv.rep.jedn.zl.v kĺb.obl.radius dist:kruh.vonk.skelet.fix
5t12v.7↔ Otv.rep.jedn.zl.v kĺb.obl.ulna prox:kruh.vonk.skelet.fix
5t12v.9↔ Otv.rep.jedn.zl.v kĺb.obl.ulna dist:kruh.vonk.skelet.fix
5t12x.4↔ Otv.rep.jedn.zl.v kĺb.obl.radius prox:iným osteos.m
5t12x.6↔ Otv.rep.jedn.zl.v kĺb.obl.radius dist:iným osteos.m
5t12x.7↔ Otv.rep.jedn.zl.v kĺb.obl.ulna prox:iným osteos.m
5t12x.9↔ Otv.rep.jedn.zl.v kĺb.obl.ulna dist:iným osteos.m
5t12z.4↔ Otv.rep.jedn.zl.v kĺb.obl.radius prox:resorb.mat
5t12z.6↔ Otv.rep.jedn.zl.v kĺb.obl.radius dist:resorb.mat
5t12z.7↔ Otv.rep.jedn.zl.v kĺb.obl.ulna prox:resorb.mat
5t12z.9↔ Otv.rep.jedn.zl.v kĺb.obl.ulna dist:resorb.mat
5t131.4↔ Otv.rep.triešt.zl.v kĺb.obl.radius prox:skrutkou
5t131.6↔ Otv.rep.triešt.zl.v kĺb.obl.radius dist:skrutkou
5t131.7↔ Otv.rep.triešt.zl.v kĺb.obl.ulna prox:skrutkou
5t131.9↔ Otv.rep.triešt.zl.v kĺb.obl.ulna dist:skrutkou
5t133.4↔ Otv.rep.triešt.zl.v kĺb.obl.radius prox:št.dlahou
5t133.6↔ Otv.rep.triešt.zl.v kĺb.obl.radius dist:št.dlahou
5t133.7↔ Otv.rep.triešt.zl.v kĺb.obl.ulna prox:št.dlahou
5t133.9↔ Otv.rep.triešt.zl.v kĺb.obl.ulna dist:št.dlahou
5t134.4↔ Otv.rep.triešt.zl.v kĺb.obl.radius prox:drôt/serkláž
5t134.6↔ Otv.rep.triešt.zl.v kĺb.obl.radius dist:drôt/serkláž
5t134.7↔ Otv.rep.triešt.zl.v kĺb.obl.ulna prox:drôt/serkláž
5t134.9↔ Otv.rep.triešt.zl.v kĺb.obl.ulna dist:drôt/serkláž
5t137.4↔ Otv.rep.triešt.zl.v kĺb.obl.radius prox:zaist.intramed.kl
5t137.6↔ Otv.rep.triešt.zl.v kĺb.obl.radius dist:zaist.intramed.kl
5t137.7↔ Otv.rep.triešt.zl.v kĺb.obl.ulna prox:zaist.intramed.kl
5t137.9↔ Otv.rep.triešt.zl.v kĺb.obl.ulna dist:zaist.intramed.kl
5t138.4↔ Otv.rep.triešt.zl.v kĺbe radius prox:iM klin.so zaist.pre kĺb.k
5t138.6↔ Otv.rep.triešt.zl.v kĺbe radius dist:iM klin.so zaist.pre kĺb.k
5t138.7↔ Otv.rep.triešt.zl.v kĺbe ulna prox:iM klin.so zaist.pre kĺb.k
5t138.9↔ Otv.rep.triešt.zl.v kĺbe ulna dist:iM klin.so zaist.pre kĺb.k
5t13a.4↔ Otv.rep.triešt.zl.v kĺb.obl.radius prox:intramed.drôt a prút
5t13a.6↔ Otv.rep.triešt.zl.v kĺb.obl.radius dist:intramed.drôt a prút
5t13a.7↔ Otv.rep.triešt.zl.v kĺb.obl.ulna prox:intramed.drôt a prút
5t13a.9↔ Otv.rep.triešt.zl.v kĺb.obl.ulna dist:intramed.drôt a prút
5t13b.4↔ Otv.rep.triešt.zl.v kĺb.obl.radius prox:uhlo.stabil.dlahou
5t13b.6↔ Otv.rep.triešt.zl.v kĺb.obl.radius dist:uhlo.stabil.dlahou
5t13b.7↔ Otv.rep.triešt.zl.v kĺb.obl.ulna prox:uhlo.stabil.dlahou
5t13b.9↔ Otv.rep.triešt.zl.v kĺb.obl.ulna dist:uhlo.stabil.dlahou
5t13v.4↔ Otv.rep.triešt.zl.v kĺb.obl.radius prox:kruh.vonk.skel.fix
5t13v.6↔ Otv.rep.triešt.zl.v kĺb.obl.radius dist:kruh.vonk.skel.fix
5t13v.7↔ Otv.rep.triešt.zl.v kĺb.obl.ulna prox:kruh.vonk.skel.fix
5t13v.9↔ Otv.rep.triešt.zl.v kĺb.obl.ulna dist:kruh.vonk.skel.fix
5t13x.4↔ Otv.rep.triešt.zl.v kĺb.obl.radius prox:iným osteos.m
5t13x.6↔ Otv.rep.triešt.zl.v kĺb.obl.radius dist:iným osteos.m
5t13x.7↔ Otv.rep.triešt.zl.v kĺb.obl.ulna prox:iným osteos.m
5t13x.9↔ Otv.rep.triešt.zl.v kĺb.obl.ulna dist:iným osteos.m
5t13z.4↔ Otv.rep.triešt.zl.v kĺb.obl.radius prox:resorb.mat
5t13z.6↔ Otv.rep.triešt.zl.v kĺb.obl.radius dist:resorb.mat
5t13z.7↔ Otv.rep.triešt.zl.v kĺb.obl.ulna prox:resorb.mat

5t13z.9↔ Otv.rep.triešt.zl.v kĺb.obl.ulna dist:resorb.mat
5t190.4↔ Otv.rep.luxácie:lakťový kĺb:bez osteosyntézy
5t190.5↔ Otv.rep.luxácie:prox.radioulnárny kĺb:bez osteos.
5t191.4↔ Otv.rep.luxácie:lakťový kĺb:skrutkou
5t191.5↔ Otv.rep.luxácie:prox.radioulnárny kĺb:skrutkou
5t193.4↔ Otv.rep.luxácie:lakťový kĺb:skrutkou
5t193.5↔ Otv.rep.luxácie:prox.radioulnárny kĺb:skrutkou
5t194.4↔ Otv.rep.luxácie:lakťový kĺb:drôt/serkláž
5t194.5↔ Otv.rep.luxácie:prox.radioulnárny kĺb:drôt/serkláž
5t19a.4↔ Otv.rep.luxácie:lakťový kĺb:intramedul.klinom
5t19a.5↔ Otv.rep.luxácie:prox.radioulnárny kĺb:intramedul.klin
5t19b.4↔ Otv.rep.luxácie:lakťový kĺb:uhlo.stabil.dlahou
5t19b.5↔ Otv.rep.luxácie:prox.radioulnárny kĺb:uhlo.stabil.dlahou
5t19d.4↔ Otv.rep.luxácie:lakťový kĺb:skobou
5t19d.5↔ Otv.rep.luxácie:prox.radioulnárny kĺb:skobou
5t19t.4↔ Otv.rep.luxácie:lakťový kĺb:vonk.skelet.fix
5t19t.5↔ Otv.rep.luxácie:prox.radioulnárny kĺb.vonk.skelet.fix
5t19x.4↔ Otv.rep.luxácie:lakťový kĺb:iným osteos.mat
5t19x.5↔ Otv.rep.luxácie:prox.radioulnárny kĺb:iným osteos.mat
5t19z.4↔ Otv.rep.luxácie:lakťový kĺb:rezorb.mat
5t19z.5↔ Otv.rep.luxácie:prox.radioulnárny kĺb:rezorb.mat
5t216.4↔ Zat.rep.zl./epifyzeol:radius prox:nezaist.predvŕt.iM klin
5t216.5↔ Zat.rep.zl./epifyzeol:radius diaf:nezaist.predvŕt.iM klin
5t216.6↔ Zat.rep.zl./epifyzeol:radius distál:nezaist.predvŕt.iM klin
5t216.7↔ Zat.rep.zl./epifyzeol:ulna proxim:nezaist.predvŕt.iM klin
5t216.8↔ Zat.rep.zl./epifyzeol:ulna diaf.:nezaist.predvŕt.iM klin
5t216.9↔ Zat.rep.zl./epifyzeol:ulna distálna:nezaist.predvŕt.iM klin
5t217.4↔ Zat.rep.zl./epifyzeol:radius prox.:zaist.intramedul.kl
5t217.5↔ Zat.rep.zl./epifyzeol:radius diafýza:zaist.intramedul.kl
5t217.6↔ Zat.rep.zl./epifyzeol:radius distál:zaist.intramedul.kl
5t217.7↔ Zat.rep.zl./epifyzeol:ulna proximálna:zaist.intramedul.kl
5t217.8↔ Zat.rep.zl./epifyzeol:ulna diaf.:zaist.intramedul.kl
5t217.9↔ Zat.rep.zl./epifyzeol:ulna distálna:zaist.intramedul.kl
5t21a.9↔ Zatv.repoz.zl./epifyzeol:ulna dist:iM drôt,prút
5t300.4↔ O.ch.artrotómia,kapsulotómia:lakťový kĺb
5t300.5↔ O.ch.artrotómia,kapsulotómia:prox.raduln.kĺb
5t301.4↔ O.ch.aseptická preplach.drenáž:lakťový kĺb
5t301.5↔ O.ch.aseptická preplach.drenáž:prx.raduln.kĺb
5t302.4↔ O.ch.septická preplach.drenáž:lakťový kĺb
5t302.5↔ O.ch.septická preplach.drenáž:prx.raduln.kĺb
5t303.4↔ Otv.chir.debridement:lakťový kĺb
5t303.5↔ O.ch.debridement:prox.radioulnárny kĺb
5t304.4↔ Otv.ch.parciálna synovektómia:lakťový kĺb
5t304.5↔ O.ch.parciál.synovektómia:prox.radioulnár.kĺb
5t305.4↔ O.ch.totálna synovektómia:lakťový kĺb
5t305.5↔ O.ch.totálna synovektómia:prox.radioulnár.kĺb
5t306.4↔ O.ch.mobilizácia kĺbu(artrolýza):lakťový kĺb
5t306.5↔ O.ch.mobilizácia kĺbu(artrolýza):prx.raduln.kĺb
5t307.4↔ Otv.chir.odstr.periartikulár.osifikácií:lakťový kĺb
5t307.5↔ O.ch.odstr.periartikulár.osifikácií:prox.radioulnár.kĺb
5t308.4↔ Otv.chir.odstr.voľných telies:lakťový kĺb
5t308.5↔ O.ch.odstránenie voľných telies:prox.radioulnár.kĺb
5t30a.4↔ Otv.chir.vloženie nosiča lieku:lakťový kĺb
5t30a.5↔ O.ch.vloženie nosiča lieku:prox.radioulnárny kĺb
5t30b.4↔ O.ch.odstránenie nosiča lieku:lakťový kĺb
5t30b.5↔ O.ch.odstránenie nosiča lieku:prox.radioulnár.kĺb
5t30c.4↔ Otv.ch.odstr.častí a zvyškov väzov:lakťový kĺb
5t30c.5↔ O.ch.odstr.častí a zvyškov väzov:prox.radiouln.kĺb
5t310.4↔ O.ch.excizia chor.zmen.č.kĺb.chrup:lakťový kĺb
5t310.5↔ O.ch.excizia chor.zmen.č.kĺb.chrup:prox.radioul.kĺb
5t311.4↔ O.ch.refixácia osteochondrál.fragmentu:lakť. kĺb
5t311.5↔ O.ch.refixácia osteochondrál.fragmentu:prox.radiou.kĺb
5t312.4↔ O.ch.subchondrál.spongioplast.s fix.fragm:lakťový kĺb
5t312.5↔ O.ch.subchondrál.spongioplast.s fix.fragm:prox.radiou.k
5t317.4↔ O.ch.transplant.chrupavky:lakťový kĺb
5t317.5↔ O.ch.transplant.chrupavky:prox.radioulnár.kĺb
5t318.4↔ O.ch.odobratie chrupavk.transplantátu:lakťový kĺb
5t31a.4↔ O.ch.implant.in vitro vytvor.tk.kultúry:lakť.kĺb
5t31a.5↔ O.ch.implant.in vitro vytvor.tk.kultúry:prox.radiou.k
5t31c.4↔ O.ch.vyhlad.chrupav[chondroplast]:lakťový kĺb
5t31c.5↔ O.ch.vyhlad.chrupav[chondroplast]:prox.radioulnár.kĺb
5t31d.4↔ Subchondr.otvor.kosti:lakť.kĺb
5t31d.5↔ Subchondr.otvor.kosti:prox.radiou.k
5t31h.4↔ Otv.ch.OP chrup.s transpl.chondroc.autológ.ind.matrix:lakť.k
5t31h.5↔ O.ch.OP chrup.s tx.chondroc.autol.ind.matrix:p.radiou.k
5t31j.4↔ Otv.ch.impl.neindiv.metalic.náhrady chrupav:lakť.k
5t31j.5↔ O.ch.impl.neindivid.metal.náhrady chrupav:pr.radiou.k
5t31k.4↔ Otv.chir.subch.otv.kosti vlož.nebunk.impl:lakť.kĺb
5t31k.5↔ O.ch.subchodrál.otv.kosti s vlož.nebunk.impl:p.radiou.k
5t31x.4↔ Iné otv.chir.OP na kĺbe a menisk:lakťový kĺb
5t31x.5↔ Iné otv.chir.OP na kĺbe a menisk:prox.radioulnár.kĺb
5t372↔ Otv.ch. sutúra prstenc.radioulnár.väzu(lig.anulare)
5t385↔ Artrodéza lakťového kĺbu
5t390.4↔ Otv.ch.rozdel/preruš.väzu:lakťový kĺb
5t390.5↔ O.ch.rozdel/prerušenie väzu:prox.radioulnár.kĺb
5t391.4↔ Otv.ch.artroríza:lakťový kĺb
5t391.5↔ Otv.ch.artroríza:prox.radioulnárny kĺb
5t392.4↔ Otv.ch.dočasné fixácie:lakťový kĺb
5t392.5↔ O.ch.dočasné fixácie:prox.radioulnár.kĺb
5t39x.4↔ Iné otv.ch.OP na kĺboch:lakťový kĺb
5t39x.5↔ Iné otv.ch.OP na kĺboch:prox.radioulnárny kĺb
5t402.4↔ ASK mobilizácia kĺbu(artrolýza):lakťový kĺb
5t402.5↔ ASK mobilizácia kĺbu(artrolýza):prox.radioulnár.kĺb
5t404.4↔ ASK odstr.voľných telies:lakťový kĺb
5t404.5↔ ASK odstr.voľných telies:prox.radioulnár.kĺb
5t405.4↔ ASK odstr.periartikul.kalcifikátov:lakťový kĺb
5t405.5↔ ASK odstr.periartikul.kalcifikátov:prox.radioulnár.kĺb
5t407.4↔ Artroskop.vlož.liek.nosiča:lakťový kĺb
5t413.4↔ Artroskop.totál.synovektómia:lakťový kĺb
5t413.5↔ Artroskop.totál.synovektómia:prox.radioulnár.kĺb
5t421.4↔ ASK refixácia osteochondr.fragm::lakťový kĺb
5t421.5↔ ASK refix.osteochon.fragm:prox.radioulná.kĺb
5t422.4↔ ASK subchondrál.spongioplastika:lakťový kĺb
5t422.5↔ ASK subchondr.spongioplastika:prox.radiouln.kĺb
5t427.4↔ Artroskop.transpl.chrupav:lakťový kĺb
5t427.5↔ ASK transplantácia chrupavky:prox.radioulnár.kĺb
5t428.4↔ ASK impl.in vitro vypest.tk.kultúr:lakťový kĺb
5t428.5↔ ASK impl.in.vitr.vypest.tk.kult:prox.radioul.kĺb
5t42e.4↔ ASK subch.otv.kosti-acelul.impl:lakťový kĺb
5t42e.5↔ ASK subch.otv.kosti-acelul.impl:prox.radiouln.kĺb
5t42f.4↔ ASK OP chrup.s transpl.chondr-autológ.ind.matrix:lakť.kĺb
5t42f.5↔ ASK OP chrup.s tx.chondr-autológ.ind.matr:prox.radioul.k
5t42h.4↔ ASK resekcia 1/viac.osteofytov:lakťový kĺb
5t42h.5↔ ASK resekcia 1/viac.osteofytov:prox.radioulnár.kĺb
5t42i.4↔ Iné artroskop.OP na chrup.a menisk:lakťový kĺb
5t42i.5↔ Iné ASK OP na chrup.a menisk:prox.radioulnár.kĺb
5t547↔ Implantácia protézy hlavičky ulny
5t594↔ Resekčná artroplastika na lakti
5t781.0↔ Radializácia pri vrodených anomáliách ruky

Výkon I31-3

5t780.0↔ Distrakcia mäkkých častí presahujúce kĺb na ruke
5t780.1↔ Distrakcia mäkkých častí presahujúce kĺb na nohe

ADRG I32 Výkony na zápästnom kĺbe a ruke

HDg v tabuľke I02-1 a výk. v tabuľke I32-4 alebo výk. v tabuľke I32-5

DRG I32A Výkony na zápästnom kĺbe a ruke s komplexným alebo stredne komplexným výkonom vo viacerých sedeniach alebo s komplexným ošetrením ruky s nákladným rekonštrukčným výkonom pri VVCH ruky

(Výk. v tabuľke I32-4 alebo (výk. je v tabuľke I32-5 a nie je v tabuľke I32-6)) a (minimálne v [minimálne 2 výk. v tabuľke I32-7] 2 výk. v časovom odstupe min. 1 d. alebo výk. v tabuľke I32-8 alebo obojstr. výk. v tabuľke I32-9 alebo výk. v tabuľke I32-10)

DRG I32B Výkony na zápästnom kĺbe a ruke bez komplexného výkonu na ruke vo viacerých sedeniach, bez nákladného rekonštrukčného výkonu, s komplexným výkonom alebo pri VVCH ruky alebo pri pseudoartróze, vek< 6 rokov.

(Výk. v tabuľke I32-4 alebo (výk. je v tabuľke I32-5 a nie je v tabuľke I32-6)) a (výk. v tabuľke I32-11 alebo diagnóza v tabuľke I32-1) a Vek < 6 r.

DRG I32C Výkony na zápästnom kĺbe a ruke bez komplex. výkonu na ruke vo viacerých sedeniach, bez nákladného rekonštrukčného výkonu s komplexným výk. alebo pri VVCH ruky alebo pri pseudoartróze, vek. > 5 r., s určitým výk. alebo komplex. diagnózou

(Výk. v tabuľke I32-4 alebo (výk. je v tabuľke I32-5 a nie je v tabuľke I32-6)) a (výk. v tabuľke I32-11 alebo diagnóza v tabuľke I32-1) a (výk. v tabuľke I32-12 alebo HDg v tabuľke I32-2 alebo minimálne 2 Dg v tabuľke I32-3)

DRG I32D Výkony na zápästí a ruke s komplexným výkonom, bez komplexnej diagnózy alebo bez komplexného výkonu, s komplexnou diagnózou alebo s určitým alebo obojstranným výkonom

(Výk. v tabuľke I32-4 alebo (výk. je v tabuľke I32-5 a nie je v tabuľke I32-6)) a (výk. v tabuľke I32-11 alebo diagnóza v tabuľke I32-1 alebo výk. v tabuľke I32-12 alebo HDg v tabuľke I32-2 alebo minimálne 2 Dg v tabuľke I32-3 alebo obojstr. výk. v tabuľke I32-13)

DRG I32E Stredne komplexné výkony na zápästí a ruke, vek < 6 rokov

(Výk. v tabuľke I32-4 alebo (výk. je v tabuľke I32-5 a nie je v tabuľke I32-6)) a Vek < 6 r.

DRG I32F Stredne komplexné výkony na zápästí a ruke, vek > 5 rokov

Výk. v tabuľke I32-4 alebo (výk. je v tabuľke I32-5 a nie je v tabuľke I32-6)

DRG I32G Výkony na zápästí a ruke bez komplexného alebo stredne komplexného výkonu

08
I32

Hlavná diagnóza I02-1

Pozri stranu 207.

Diagnóza I32-1

M84.14	Pseudoartróza po zlomenine ruky
Q68.1	Vrodená deformita ruky
Q70.0	Zrastené prsty ruky
Q70.1	Blany medzi prstami ruky
Q70.4	Polysyndaktýlia
Q70.9	Syndaktýlia,bližšie neurčená
Q71.0	Vrod.kompletné chýbanie HK (končatín)
Q71.1	Vrod.chýbanie ramena a predlaktia s prítomnosťou ruky
Q71.2	Vrodené chýbanie predlaktia a ruky
Q71.3	Vrodené chýbanie ruky a prsta (prstov)
Q71.4	Pozdĺžny redukčný defekt vretenovitej kosti (radius)
Q71.5	Skrátenie lakťovej kosti
Q71.6	Klepetovitá ruka
Q71.8	Iný redukčný defekt hornej končatiny (končatín)
Q71.9	Redukčný defekt hornej končatiny,bližšie neurčený

Hlavná diagnóza I32-2

L40.5	Artropatická psoriáza (M07.0-M07.3*, M09.0-*)
M05.80	Iná séropozitívna reumatoid.artritída na viac.m.
M05.84	Iná séropozitívna reumatoid.artritída v obl.ruky
M06.00	Séronegat.reumatoid.artritída,na viac.m.
M06.04	Séronegat.reumatoid.artritída,v obl.ruky
M06.90	Reumatoid.artritída,bliž.neurč.na viac.m.
M06.94	Reumatoid.artritída,bliž.neurč.v obl.ruky
M13.13	Monoartritída,nezat.i.v oblasti predlaktia
M13.83	Iná artritída,bliž.urč.v obl.predlak.
M13.84	Iná artritída,bliž.urč.v obl.ruky

M32.1	Systémový lupus erythematosus s postih.org./systémov
M32.8	Iná forma systémového lupus erythematosus
M32.9	Systémový lupus erythematosus,bližšie neurčený
M33.0	Juvenilná dermatomyozitída
M33.1	Iná dermatomyozitída
M33.2	Polymyozitída
M33.9	Dermatopolymyozitída,bližšie neurčená
M34.0	Progresívna systémová skleróza
M34.8	Iná forma systémovej sklerózy
M34.9	Systémová skleróza,bližšie neurčená

Diagnóza I32-3

S62.0	Zlomenina os naviculare
S62.11	Zlomenina os lunatum
S62.12	Zlomenina os triquetrum
S62.13	Zlomenina os pisiforme
S62.14	Zlomenina os trapezium
S62.15	Zlomenina os trapezoideum
S62.16	Zlomenina os capitatum
S62.17	Zlomenina os hamatum
S62.21	Zlomenina prvej záprstnej kosti,báza
S62.22	Zlomenina prvej záprstnej kosti,diafýza
S62.23	Zlomenina prvej záprstnej kosti,krčok
S62.24	Zlomenina prvej záprstnej kosti,hlava
S62.31	Zlomenina inej záprstnej kosti,báza
S62.32	Zlomenina inej záprstnej kosti,diafýza
S62.33	Zlomenina inej záprstnej kosti,krčok
S62.34	Zlomenina inej záprstnej kosti,hlava
S62.51	Zlomenina palca,horný článok
S62.61	Zlomenina iného prsta ruky,horný článok
S62.62	Zlomenina iného prsta ruky,stredný článok
S63.01	Vykĺbenie zápästia,radioulnárny kĺb
S63.02	Vykĺbenie zápästia,radiokarpový kĺb
S63.03	Vykĺbenie zápästia,mediokarpový kĺb
S63.04	Vykĺbenie zápästia,karpometakarpový kĺb
S63.3	Úrazové roztrhnutie väzu zápästia a ruky

Výkon I32-4

5t044.4↔	Transpl.k.tk.s ciev.stopk.s mikrovask.anast:radius prox.
5t044.5↔	Transpl.k.tk.s ciev.stopk.s mikrovask.anast:radius diaf.
5t044.6↔	Transpl.k.tk.s ciev.stopk.s mikrovask.anast:radius distál.
5t044.7↔	Transpl.k.tk.s ciev.stopk.s mikrovask.anast:ulna prox.
5t044.8↔	Transpl.k.tk.s ciev.stopk.s mikrovask.anast:ulna diaf.
5t044.9↔	Transpl.k.tk.s ciev.stopk.s mikrovask.anast:ulna dist.
5t044.x↔	Transpl.k.tk.s ciev.stopk.s mikrovask.anast:ostatné k.
5t782.0↔	Res.zužuj.prstenca s plast.rekonšt.pri vrod.anomál.ruky
5t782.1↔	Res.zužuj.prstenca s plast.rekonštr.pri vrod.anomál.nohy
5t87a.0↔	Plast.rekonš.s lok.lal.na sval,fasc:odd.stop.lal:hlava,krk
5t87a.1↔	Pl.rekonš.s lok.lal.na sval,fasc:odd.stopky lal:rameno,axila
5t87a.2↔	Pl.rekonš.s lok.lal.na sval,fasc:odd.stop.lal:ram.,lakeť
5t87a.3↔	Pl.rekonš.s lok.lal.na sval,fasc:odd.stopky lal:predl.
5t87a.4↔	Pl.rekonš.s lok.lal.na sval,fasc:odd.stop.lal:hr.stena,chrb.
5t87a.5↔	Pl.rekonš.s lok.lal.na sval,fasc:odd.stop.lal:bruš.stena
5t87a.6↔	Pl.rekonš.s lok.lal.na sval,fasc:odd.stop.lal:ing,gen,gl.obl.
5t87a.7↔	Pl.rekonš.s lok.lal.na sval,fasc:odd.stop.lal:steh,kol.
5t87a.8↔	Pl.rekonš.s lok.lal.na sval,fasc:odd.stop.laloka:predkol
5t87a.9↔	Pl.rekonš.s lok.lal.na sval.a fasc:odd.stop.lal:noha
5t87a.x↔	Pl.rekonš.s lok.lal.na sval,fasc:odd.stopky laloka:ost.
5t885.3↔	Transplant.fasciokut.lal.sv,šľ.a fasc.mikrovask.an:predlakt
5t885.x↔	Transplantácia fasciokut.lal.sv.šľ.a fas.mikrovask.anast:ost.
5t886.3↔	Transpl.septokut.lal.sv,šľ.a fasc.mikrovask.anast:predlakt
5t886.x↔	Tx.septokut.lal.sv,šľ.a fasc.mikrovask.anast:ost.
5t887.3↔	Tx.myokut.laloka sv,šľ.a fasc.mikrovask.anast:predlakt
5t887.x↔	Transplantácia myokut.lal.sv,šľ.a fasc.mikrovask.anast:ost.
5t888.3↔	Tx.osteo-myokut/fasciok.l.sv,šľ.a f.mikrovask.anast:predl.
5t888.x↔	Transpl.osteo-myokut/fasciok.l.sv,šľ.a f.mikrovask.anast:ost.
5t889.3↔	Tx.iného transpl.sv,šľ.a fasc.mikrovask.anast:predl.
5t889.x↔	Tx.iného transplantátu sv,šľ.a fasc.mikrovask.anast:ost.
5t88x.3↔	Iné odobr.a tx.sv,šľ.a fasc.mikrovask.anast:predl.
5t88x.x↔	Iné odobr.a transplantácia sv,šľ.a fasc.mikrovask.anast:ost.
5t903↔	Replantácia v oblasti zápästia
5t904↔	Replantácia v oblasti strednej časti ruky
5t905↔	Replantácia palca ruky
5t906↔	Replantácia v oblasti prstov ruky
5t90x↔	Replantácia v oblasti HK, ostatné
5v144.8↔	Rad.a rozs.odstr.chor.tk.na k.a podkož.s tx/transpoz:predlak
5v144.x↔	Radik.a rozs.odstr.ch.t.na koži a podk.s tx/transpozíciou:ost.
5v145.8↔	R.a roz.ods.ch.tk.ko.a podk.transpl/transpo,mikr.ch:predlak
5v145.x↔	Rad.a rozs.ods.ch.tk.kože a podk.tx/transpoz,mikrogr.chir:ost
5v220.8↔	Voľ.tx.kože,príjemca:čiast.dermoepid.štep,malá pl:predlakt
5v220.x↔	Voľ.tx.kože,príjemca:čias.dermoepid.štep,malá plocha:ost.
5v221.8↔	Voľ.tx.k,príjem:čiast.dermoepi.štep- gran.k,malá pl:predlakt
5v221.9↔	V.tx.kože,príjem:čiast.dermoepid.štep-granul.k,malá pl:ruka
5v221.x↔	V.tx.kože,príjemca:čias.dermoepid.štep-granul.k,malá pl:ost.
5v222.8↔	Voľ.tx.kože,príjemca:kompl.dermoepid.št,malá pl:predlakt
5v222.x↔	Voľ.tx.kože,príjemca:kompl.dermoepi.štep,malá plocha:ost
5v224.8↔	V.tx.kože,príjemca:čiast.dermoepid.štep,veľká pl:predlaktie
5v224.9↔	V.tx.kože,príjemca:čiast.dermoepi.štep,veľká plocha:ruka
5v224.x↔	Voľ.tx.kože,príjemca:čiast.dermoepider.št,veľká plocha:ost.
5v225.8↔	Voľ.tx.k,príjemca:čiast.dermoep.št.-gran.k,veľ.pl:predlakt
5v225.9↔	Voľ.tx.k,príjemca:čiast.dermoep.št.-gran.koži,veľká pl:ruka
5v225.x↔	V.tx.kože,príjem:čiast.dermoepid.štep-granul.koži,veľ.pl:ost
5v226.8↔	Voľ.tx.kože,príjemca:kompl.dermoepid.štep,veľ.pl:predlakt
5v226.x↔	Voľná tx.kože,príjemca:kompl.dermoepid.štep,veľ.plocha:ost
5v22a.8↔	Voľ.tx.kože,príjem:náhr.k.kult.keratinoc,malá.pl:predlakt
5v22a.9↔	Voľ.tx.kože,príjem:náhr.kože kult.keratinocyt,malá pl:ruka
5v22a.x↔	Voľ.tx.kože,príjem:náhr.kože kultiv.keratinocyt,malá pl:ost
5v22b.9↔	Voľ.tx.kože,príjem:náhr.kože kultiv.keratinocyt,veľká pl:ruka
5v22b.x↔	Voľ.tx.kože,príjemca:náhr.kože kultiv.keratinocyt,veľká pl:ost
5v230.8↔	Lokál.lalok.plast.kože a podk:dilatačná plast,malá pl:predlakt
5v230.b	Lokál.lal.plast.kože a podkožia:dilatačná plast,malá pl:bruš.o.
5v230.x↔	Lokál.lalok.plast.kože a podkožia:dilatačná plast,malá pl:ost.
5v231.8↔	Lok.lalok.plast.kože a podk:plast.rotov.lal,malá pl:predlakt
5v231.b	Lok.lal.plast.kože a podk:plast.rotovan.lal,malá pl:bruš.o.
5v231.x↔	Lokál.lal.plast.kože a podkož:plast.rotovaným lal,malá pl:ost
5v232.8↔	Lok.lalok.plast.kože a podk:transpozič.plast,malá pl:predlakt
5v232.b	Lok.lal.plast.kože a podk:transpozič.plast,malá pl:bruš.obl
5v232.x↔	Lok.lalok.plast.kože a podk:transpozič.plast,malá plocha:ost
5v233.8↔	Lok.lal.plast.kože a podk:plast.ostrovček.lal,malá pl:predlakt
5v233.x↔	Lok.lal.plast.kože a podk:plast.ostrovček.lal,malá plocha:ost
5v234.8↔	Lokál.lalok.plast.kože a podkožia:Z-plast,malá pl:predlaktie
5v234.b	Lokál.lalok.plast.kože a podkož:Z-plastika,malá pl:bruš.o.
5v234.x↔	Lokál.lalol.plastika kože a podkožia:Z-plast,malá pl:ost
5v235.7↔	Lokál.lal.plast.kože a podk:dilatač.plast,veľká pl:ram,lak
5v235.8↔	Lok.lalok.plast.koež a podk:dilatač.plast,veľká pl:predlakt
5v235.9↔	Lokál.lalok.plast.kože a podk:dilatač.plast,veľká plocha:ruka
5v235.x↔	Lok.lalok.plast.kože a podk:dilatačná plast.veľká plocha:ost
5v236.7↔	Lok.lal.plast.kože a podk:plast.rotovan.lal,veľká pl:ram,lak
5v236.8↔	Lok.lalok.plast.kože a podk:plast.rotovan.lal,veľká pl:predlakt
5v236.9↔	Lok.lalok.plast.kože a podk:plast.rotovan.lal,veľká pl:ruka
5v236.x↔	Lokál.lal.plast.kože a podk:plast.rotovaným lal,veľká pl:ost
5v237.7↔	Lok.lal.plast.kože a podk:transpozič.plast,veľ.pl:ram,lakeť
5v237.8↔	Lok.lal.plast.kože a podk:transpozič.plast,veľ.pl:predlakt
5v237.9↔	Lok.lal.plast.kože a podkož:transpozič.plast,veľ.pl:ruka
5v237.x↔	Lokál.lalok.plast.kože a podk:transpozič.plast,veľká pl:ost
5v238.8↔	Lok.lalok.plast.kože a podk:plast.ostrovček.lal,veľ.pl:predlakt
5v238.x↔	Lokál.lalok.plast.kože a podk:plast.ostrovčekovit.lal,veľ.pl:ost
5v239.7↔	Lok.lal.plast.kože a podkož:Z-plast,veľ.pl:ram, lakeť
5v239.8↔	Lok.lal.plast.kože a podkož:Z-plast,veľ.pl:predlaktie
5v239.9↔	Lokál.lalok.plast.kože a podkož:Z-plastika,veľ.plocha:ruka
5v239.x↔	Lokál.lalok.plast.kože a podkož:Z-plast,veľká plocha:ost
5v23a.8↔	Lokál.lalok.plast.kože a podkož:W-plast,malá pl:predlaktie

5v23a.b	Lokál.lalok.plastika kože a podkož:W-plast,malá pl:bruš.obl.
5v23a.x↔	Lokál.lalok.plast.kože a podkož:W-plast,malá plocha:ost
5v23b.7↔	Lok.lal.plast.kože a podkožia:W-plast,veľ.pl:ram,lakeť
5v23b.8↔	Lok.lal.plast.kože a podkož:W-plast,veľ.pl:predlaktie
5v23b.9↔	Lokál.lalok.plast.kože a podkož:W-plastika,veľká pl:ruka
5v23b.x↔	Lokál.lalok.plast.kože a podkož:W-plast,veľká plocha:ost
5v23x.x↔	Lokálna laloková plastika kože a podkožia:ostatné
5v250.8↔	Lal.plast.k.a podk,príjemca:voľ.lal.s mikrovask.anast:predlakt
5v250.9↔	Lal.plast.kože a podk,príjem:voľ.lal.s mikrovask.anastom:ruka
5v250.x↔	Lal.plast.kože a podk,príjemca:voľ.lalok s mikrovask.anast:ost.
5v251.8↔	Lal.plast.kože a podkož,príjemca:stopk.miest.lalok:predlakt
5v251.9↔	Lal.plast.kože a podkož,príjemca:stopkatý miest.lalok:ruka
5v251.x↔	Lal.plast.kože a podkož,príjemca:stopkatý miestny lalok:ost.
5v252.8↔	Lal.plast.kože a podk,príjem:stopkatý vzdial.lalok:predlaktie
5v252.9↔	Lalok.plast.kože a podk,príjemca:stopkat.vzdialený lalok:ruka
5v252.x↔	Lalok.plast.kože a podkož,príjemca:stopkatý vzdial.lalok:ost.
5v260.8↔	Kombi.plast.zákrok na koži a podk:kombin.lalok.plast:predlakt
5v260.x↔	Kombin.plast.zákroky na koži a podkoží:kombin.lalok.plast:ost
5v261.8↔	Komb.plast.zákr.k.a podk:komb.lal.plast.a v.kož.tran:predlakt
5v261.x↔	Komb.plast.zákr.k.a podk:komb.lal.plast.a voľ.kož.transpl:ost.
5v262.8↔	Kombi.plast.zák.koži a podk:stopk.miest.so vzdial.lal:predlakt
5v262.x↔	Komb.plast.zákr.k.a podkož:stopk.mies.lal.so vzdial.lalok:ost.
5v263.8↔	Komb.pl.zákr.k.a podk:stop.miest,vzdial.lal.a v.k.tran:predlakt
5v263.x↔	Komb.plas.zákr.k.a podk:stopk.mies,vzd.lal.a voľ.kož.tranpl:ost
5v26x.x↔	Kombinované plastické zákroky na koži a podkoží:ost.
5v272.8↔	Revízia voľ.kož.transplantátu kož.plastiky:predlaktie
5v272.9↔	Revízia voľ.kož.transplantátu kož.plastiky:ruka
5v272.x↔	Revízia voľného kožného transplantátu kož.plastiky:ost.
5v273.8↔	Revízia lokál.lalok.plastiky kože:predlaktie
5v273.9↔	Revízia lokál.lalok.plastiky kože:ruka
5v273.x↔	Revízia lokálnej lalokovej plastiky kože:ost.
5v274.8↔	Revíz.stopkatého miest.laloka kož.plastiky:predlaktie
5v274.9↔	Revíz.stopkatého miest.laloka kož.plastiky:ruka
5v274.x↔	Revízia stopkatého miest.laloka kožnej plastiky:ost.
5v275.8↔	Revíz.stopkat.vzdial.laloka kož.plastiky:predlaktie
5v275.9↔	Revíz.stopkat.vzdialeného laloka kož.plastiky:ruka
5v275.x↔	Revízia stopkatého vzdialeného laloka kož.plastiky:ost
5v276.8↔	Revízia voľ.laloka s mikrovaskul.anastomóz.kož.plast:predlakt
5v276.9↔	Revíz.voľ.laloka s mikrovaskul.anastom.kož.plastiky:ruka
5v276.x↔	Revízia voľného lal.s mikrovaskul.anastomóz.kož.plastiky:ost
5v290.8↔	Implantácia kožného expandera:predlaktie
5v290.9↔	Implantácia kožného expandera:ruka
5v290.x↔	Implantácia kožného expandera:ostat.
5v292.6↔	Prerušenie stopky lal.kože a podkožia:rameno,axila
5v292.7↔	Prerušenie stopky laloka kože a podkožia:rameno a lakeť
5v292.8↔	Prerušenie stopky laloka kože a podkožia:predlaktie
5v292.9↔	Prerušenie stopky laloka kože a podkožia:ruka
5v292.a	Prerušenie stopky laloka kože a podkožia:hrud.st,chrbát
5v292.b	Prerušenie stopky laloka kože a podkožia:bruš.obl.
5v292.d	Prerušenie stopky laloka kože a podkožia:gluteál.obl.
5v292.e↔	Prerušenie stopky laloka kože a podkožia:steh a koleno
5v292.x↔	Prerušenie stopky laloka kože a podkožia:ost
5v297.3	Impl./vým.podtl.syst.hoj.rán [NPWT]:konečník a perineum
5v297.x	Impl. alebo výmena podtlak.syst.hojenia rán [NPWT]:ost.
5v450.8↔	Dočas.pokrytie mäkk.tk.alogén.transpl.kože,malopl:predlakt
5v450.9↔	Dočas.pokrytie mäkk.tk.alogén.transpl.kože,malopl:ruka
5v450.x↔	Dočas.pokrytie mäkk.tk.alogén.transpl.kože,malopl:ostat.
5v451.8↔	Dočas.pokrytie mäkk.tk.xenogén.kož.náhr,malopl:predlaktie
5v451.9↔	Dočas.pokrytie mäkk.tk.xenogén.kož.náhr,malopl:ruka
5v451.x↔	Dočas.pokrytie mäkk.tk.xenogén.kož.náhr,malopl:ostat.
5v452.8↔	Dočas.pokrytie mäkk.tk.aloplast.mat,malopl:predlaktie
5v452.9↔	Dočas.pokrytie mäkk.tk.aloplast.mat,malopl:ruka
5v452.x↔	Dočas.pokrytie mäkk.tk.aloplast.materiálom,malopl:ostat.
5v453.8↔	Dočas.pokrytie mäkk.tk.kultúra.keratinocyt,malopl:predlakt
5v453.9↔	Dočas.pokrytie mäkk.tk.kultúra.keratinocyt,malopl:ruka
5v453.x↔	Dočas.pokrytie mäkk.tk.kultúrami keratinocyt,malopl:ostat.
5v454.8↔	Dočas.pokrytie mäkk.tk.viacer.postupmi,malopl:predlaktie
5v454.9↔	Dočas.pokrytie mäkk.tk.viacer.postupmi,malopl:ruka
5v454.x↔	Dočas.pokrytie mäkk.tk.viacer.postupmi,malopl:ostat.
5v455.8↔	Dočas.pokryt.mäkk.tk.alogén.transpl.kože,veľkopl:predlaktie
5v455.9↔	Dočas.pokrytie mäkk.tk.alogén.transpl.kože,veľkopl:ruka
5v455.x↔	Dočas.pokryt mäkk.tk.alogén.transplantáciou kože,veľkopl:ost
5v456.9↔	Dočas.pokrytie mäkk.tk.xenogén.kož.náhr,veľkopl:ruka
5v456.x↔	Dočas.pokrytie mäkk.tk.xenogén.kož.náhr,veľkoploš:ostat.
5v457.8↔	Dočas.pokrytie mäkk.tk.aloplast.mat,veľkopl:predlaktie
5v457.9↔	Dočas.pokrytie mäkk.tk.aloplast.mat,veľkoploš:ruka
5v457.x↔	Dočas.pokrytie mäkk.tk.aloplast.mat,veľkopl:ostat.
5v458.9↔	Dočas.pokrytie mäkk.tk.kultúrami keratinocyt,veľkopl:ruka
5v458.x↔	Dočas.pokrytie mäkk.tk.kultúrami keratinocyt,veľkoploš:ost.
5v459.8↔	Dočas.pokrytie mäkk.tk.viacer.postupmi,veľkopl:predlaktie
5v459.9↔	Dočas.pokrytie mäkk.tk.viacer.postupmi,veľkopl:ruka
5v459.x↔	Dočas.pokrytie mäkk.tk.viacer.postupmi,veľkoploš:ost.
5v45a.4	Zavedenie/vým.1syst.pre vákuové tesnenie,endorektál.
5v45a.x	Zavedenie/vým 1syst.pre vákuové tesnenie,ostat.
5v45x.x↔	Dočasné pokrytie mäkkých tkanív, ostatné
5v460.0↔	Korekt.syndakt/polydkt.prstu ru:prehĺb.in-dig.štrb.posuv.plast
5v460.x↔	Korekt.synd./polydykt.prstu ruky:prehĺb.interdig.štrb:ostat.
5v461.0↔	Separácia parciálnej syndaktýlie prstu ruky plastikou
5v461.x↔	Iná separácia parciálnej syndaktýlie prstu ruky
5v462.0↔	Separácia kompletnej syndaktýlie prstu ruky s plastikou
5v462.1↔	Separ.kompl.syndakt.prstu ruky s rekonšt.kolaterál.väzov
5v462.x↔	Separácia kompletnej syndaktýlie prstu ruky, ostatné
5v463↔	Čiastočná resekecia zdvojenej časti prstu ruky
5v464.0↔	Resekcia zdvojenej časti prstu ruky bez rekonštrukcie kĺbu
5v464.1↔	Resekcia zdvojenej časti prstu ruky s rekonštrukciou kĺbu
5v465↔	Korektúra polysyndakt.prstu ruky podľa Bilhaut a Cloquet
5v46x↔	Korektúra syndaktýlie/polydaktýlie prstu ruky,ost.
5v470↔	Separácia parciálnej syndaktýlie prstu nohy
5v471↔	Separácia kompletnej syndaktýlie prstu nohy
5v472↔	Čiastočná resekecia zdvojenej časti prstu nohy
5v473↔	Resekcia zdvojenej časti prstu nohy
5v47x↔	Korektúra syndaktýlie/polydaktýlie prstu nohy,ost.
5v530.8↔	Doč.pokr.mäkk.č.- popál,polep:alogén.TX kože,mploš:predlakt
5v530.9↔	Dočas.pokr.mäkk.č.- popál,polept:alogén.TX kože,mploš:ruka
5v530.x↔	Doč.pokr.mäkk.č.- popál,polep:alog.tranplant.kože.,mploš:ost
5v531.8↔	Doč.pokr.mäkk.č.- popál,pol:xenog.kož.náhr.,mploš:predlakt
5v531.9↔	Doč.pokryt.mäkk.č.- popál,pol:xenogén.kož.náhr.,mploš:ruka
5v531.x	Dočas.pokryt.mäkk.č.- popál,polept:xenog.náhr.k.mploš.,ost.
5v532.8↔	Doč.pokryt.mäkk.č.-pop,polept:aloplast.mat,mploš:predlakt
5v532.9↔	Dočas.pokryt.mäkk.č.-pop,polept:aloplast.mat,mploš:ruka
5v532.x↔	Dočas.pokryt.mäkk.č.-pop,polept:aloplast.mat,mploš:ost
5v533.8↔	Dočas.pokr.mäkk.č.-pop,pol:kultúra.keratinoc,mploš:predlakt
5v533.9↔	Dočas.pokr.mäkk.č.-pop,pol:kultúra.keratinoc,mploš:ruka
5v533.x↔	Dočas.pokr.mäkk.č.-popál,polept:kultúra.keratinoc,mploš:ost
5v534.8↔	Doč.pokr.mäkk.č.-pop,pol:kombi.viac.postup,mploš:predlakt
5v534.9↔	Doč.pokr.mäkk.č.-popál,pol:kombi.viac.postup,mploš:ram,lak
5v534.x↔	Dočas.pokryt.mäkk.č.-popál,pol:kombi.viac.postup,mploš:ost
5v535.9↔	Dočas.pokryt.mäkk.č.-popál,pol:alog.transpl.kože,vploš:ruka
5v535.x↔	Dočas.pokr.mäkk.č.-pop,pol:alog.transplant.kože,vploš:ost
5v536.8↔	Doč.pokr.mäkk.č.-popál,pol:xenogén.kož.náhr.,vploš:predlakt
5v536.9↔	Dočas.pokr.mäkk.č.-popál,pol:xenog.kož.náhr.,vploš:ruka
5v536.x↔	Dočas.pokryt.mäkk.č.-popál,pol:xenogén.kož.náhr.,vploš:ost
5v537.8↔	Dočas.pokr.mäkk.č.-popál,pol:aloplast.mat.,vploš:predlakt
5v537.9↔	Dočas.pokr.mäkk.č.-popál,pol:aloplast.mat.,vploš:ruka
5v537.x↔	Dočas.pokrytie mäkk.č.-popál,pol:aloplast.mat.,veľkoploš:ost
5v538.8↔	Doč.pokryt.mäkk.č.-popál,pol:kult.keratinocyt,vploš:predlakt
5v538.9↔	Dočas.pokryt.mäkk.č.-popál,pol:kult.keratinocyt,vploš:ruka
5v538.x↔	Doč.pokr.mäkk.č.-popál,polept:kultúra.keratinocyt,vploš:ost
5v539.8↔	Doč.pokr.mäkk.č.-popál,pol:kombi.viac.postup,vploš:predlakt
5v539.9↔	Doč.pokr.mäkk.č.-popál,polept:kombi.viac.postup,vploš:ruka
5v539.x↔	Dočas.pokryt.mäkk.č.-popál,pol:kombi.viac.postup,vploš:ost
5v53x.x↔	Dočas.pokrytie mäkk.častí pri popál.a polept:ost.
5v551.8↔	Voľ.tx.kože a lalok.plast.k.a podk.príjemca,kož.štep:predlakt
5v551.m	Voľ.tx.kože a lalok.plast.k.a podk.príjemca,kož.štep:obl.hrádze
5v551.x↔	Voľná transpl.kože a lalok.plast.k.a podk.príjem,kož.štep:ost.
5v552.8↔	Voľ.tx.kože a lal.plast.k.a podk.príjem,k.plnej hrúbke:predlakt
5v552.m	Voľ.tx.kože a lal.plast.k.a podk.príjem,k.plnej hrúbke:o.hrádze
5v552.x↔	Voľ.transpl.kože a lal.plast.k.a podk.príjem,k.plnej hrúbke:ost
5v554.8↔	Voľ.tx.kože a lal.pl.k.a podk.príjem,voľ.lal.mikrovask.a:predlak
5v554.9↔	Voľ.tx.kože a lal.plast.k.a podk.príjem,voľ.lal.mikrovas.a:ruka

5v554.x↔ Voľ.tx.kože a lal.plast.k.a podk.príjemca,voľ.lal.mikrovas.a:ost.
5v555.8↔ Voľ.tx.kože a lal.plast.kože a podk.príjem,stopk.reg.lal:predlak
5v555.9↔ Voľ.tx.kože a lalok.plast.kože a podk.príjem,stopk.reg.lal:ruka
5v555.x↔ Voľ.tx.kože a lal.plast.kože a podkož.príjemca,stopk.reg.lal:ost
5v556.8↔ Voľ.tx.k.a lal.plast.kože a podk.príjem.,stopk.vzdial.lal:predlak
5v556.9↔ Voľ.tx.kože a lal.plas.k.a podk.príjemca,stopk.vzdial.lal:ruka
5v556.x↔ Voľ.tx.kože a lal.plast.k.a podk.príjemca,stopk.vzdial.lal:ost.
5v560.8↔ Lok.lal.plast.kože a podk.-popál,polept,rozťah.plast:predlakt
5v560.9↔ Lokál.lalok.plast.kože a podk.-popál,polept,rozťah.plast:ruka
5v560.x↔ Lokál.lalok.plast.kože a podk.-popál,polept,rozťah.plast:ost
5v561.8↔ Lok.lal.plast.kože a podk.-(pp/pl),posúv-rotač.plast:predlak
5v561.9↔ Lok.lal.plast.kože a podk.-(pp/pl),posúv-rotač.plast:ruka
5v561.x↔ Lok.lal.plast.kože a podkož.-popál.a pol,posúv-rotač.plast:ost
5v562.8↔ Lok.lal.plast.k.a podk.-pop.a polep,transpozič.plast:predlakt
5v562.9↔ Lok.lal.plast.kože a podk.-pop.a polep,transpozič.plast:ruka
5v562.x↔ Lok.lal.plast.kože a podkož.-popál.a polept,transpoz.plast:ost
5v563.8↔ Lok.lal.plast.k.a podk.(pp/pl),transpoz.ostrov-lal.pl:predlakt
5v563.9↔ Lok.lal.plast.kože a podk.(pp/pl),transpozič.ostrov-lal.pl:ruka
5v563.x↔ Lok.lal.plast.k.a podk.(popál/polep),transpoz.ostrov-lal.pl:ost
5v564.8↔ Lok.lal.plast.kože a podk.(pp/pl),transpozič.Z-plast:predlakt
5v564.9↔ Lok.lalok.plast.kože a podk.(pp/pl),transpozič.Z-plast:ruka
5v564.x↔ Lokál.lal.plast.kože a podk.(pop/polep):transpozič.Z-plast:ost
5v565.8↔ Lok.lal.plast.kože a podk.(pp/pl),transpozič.W-plast:predlakt
5v565.9↔ Lok.lalok.plast.kože a podk.(pp/pl),transpozič.W-plast:ruka
5v565.x↔ Lok.lalok.plast.kože a podk.(pop/polep),transpoz.W-plast:ost
5v570.8↔ Kombi.lalok.plastiky na koži a podkoží (pp/pl):predlaktie
5v570.9↔ Kombi.lalok.plastiky na koži a podkoží (pp/pl):ruka
5v570.x↔ Kombi.lalok.plastiky na koži a podkož.(popál/polept):ostatné
5v571.8↔ Kombi.lalok.plast.a voľ.transplantátu kože (pp/pl):predlakt
5v571.9↔ Kombi.lalok.plast.a voľ.transplantátu kože (pp/pl):ruka
5v571.x↔ Kombi.lalok.plast.a voľ.transplantátu kože (pp/pl):ostatné
5v572.8↔ Komb.lal.plast.k.a podk.(pp/pl):stopk.reg.so vzd.lal:predlakt
5v572.9↔ Kombi.lal.plast.kože a podk.(pp/pl):stopk.reg.so vzdial.lal:ruka
5v572.x↔ Kombi.lal.plast.kože a podk.(pp/pl):stopk.region.so vzd.lal:ost
5v573.8↔ Kombi.l.pl.k.a podk.(pp/pl):stopk.reg,vzd.l.,voľ.trans.k:predlak
5v573.9↔ Komb.lal.pl.k.a podk.(pp/pl):stop.reg,vzd.l.a voľ.transp.k:ruka
5v573.x↔ Komb.lal.pl.k.a podk.(pp/pl):stop.reg,vzd.l.a v.transpl.kože:ost
5v584.8↔ Revízia voľného transplantátu kože (pp/pl):predlakt
5v584.9↔ Revízia voľ.transplantátu kože (popál/polept):ruka
5v585.8↔ Revízia lokál.lalok.plastiky kože(pp/pl):predlakt
5v585.9↔ Revízia lokánej lalok.plastiky kože(pp/pl):ruka
5v585.x↔ Revízia lokál.lalok.plastiky kože(pp/pl):ostatné
5v586.9↔ Revízia stopkatého region.laloku kož.plastiky (pp/pl):ruka
5v586.x↔ Revízia stopk.region.laloku kož.plastiky (popál/polept):ost.
5v587.8↔ Revízia stopk.vzdial.laloku kož.plast.(pp/pl):predlakt
5v587.9↔ Revízia stopk.vzdialeného laloku kož.plast.(pp/pl):ruka
5v588.8↔ Revíz.voľ.lal.s mikrovask.anast.kož.plast.(pp/pl):predlakt
5v588.9↔ Revízia voľ.lal.s mikrovask.anast.kož.plast.(pp/pl):ruka
5v590.6↔ Oddel.lalokovej stonky pri popál.a polept:rameno,axila
5v590.7↔ Oddel.lalokovej stonky pri popál.a polept:rameno a lakeť
5v590.8↔ Oddel.lalokovej stonky pri popál.a polept:predlaktie
5v590.9↔ Oddel.lalokovej stonky pri popál.a polept:ruka
5v590.a Oddel.lalokovej stonky pri popál.a polept:hrud.st/chrbát
5v590.b Oddel.lalokovej stonky pri popál.a polept:bruš.o
5v590.c Oddel.lalokovej stonky pri popál.a polept:inguin.,genit.o
5v590.d Oddel.lalokovej stonky pri popál.a polept:glut.obl
5v590.e↔ Oddel.lalokovej stonky pri popál.a polept:stehno, koleno
5v590.x↔ Oddel.lalokovej stonky pri popál.a polept:ost.
5v591.8↔ Desilikonizácia dermál.náhr.mat.(pp/pl)predlaktie
5v591.9↔ Desilikonizácia dermál.náhrad.mat.(pp/pl):ruka
5v591.x↔ Desilikonizácia dermál.náhr.mat.pri popál.a polept:ost.
5v620.8↔ Tx.autológ.tuk.b.,m.o(<100ml-makrograft),hoj.nervu:predlakt
5v620.s↔ Tx.autológ.tuk.b.,m.o(<100ml-makrograft),hoj.nerv:perianál.o.
5v620.x↔ Tx.autológ.tuk.b.malý obj.(<100ml-makrograft),hoj.nervu:ost.
5v621.8↔ Tx.autol.tuk.b.,ma.obj(<100ml-makrograft),hoj.šliach:predlakt
5v621.x↔ Tx.autológ.tuk.b.,malý obj(<100ml-makrograft),hoj.šliach:ost.
5v622.8↔ Tx.autológ.tuk.b.,m.obj(<100ml-mikrograft),hoj.nervu:predlakt
5v622.s↔ Tx.autológ.tuk.b.,m.o(<100ml-mikrograft),hoj.nervu:perianál.o
5v622.x↔ Tx.autológ.tuk.bun.,malý obj(<100ml-mikrograft),hoj.nervu:ost
5v623.8↔ Tx.autológ.tuk.b.,m.o(<100ml-mikrograft),hoj.šliach:predlakt
5v623.x↔ Tx.autológ.tuk.b.,malý obj(<100ml-mikrograft),hoj.šliach:ost.
5v624.8↔ Tx.autológ.tuk.b.(<100ml-mikrogr.),chr.defekt.kože:predlakt
5v624.p↔ Tx.autol.tuk.b.(<100ml-mikrogr.),chr.def.kože:periaurikul.o.
5v624.s↔ Tx.autol.tuk.b.(<100ml-mikrogr.),chron.defekt.kože:perianál.o.
5v624.t↔ Tx.autológ.tuk.b.(<100ml-mikrogr.),chron.def.kože:bukálna o.
5v624.u↔ Tx.autológ.tuk.b.(<100ml-mikrogr.),chron.def.kože:čelo.obl.
5v624.v↔ Tx.autológ.tuk.b.(<100ml-mikrogr.),chron.def.kože:obl.menta
5v624.w↔ Tx.autol.tuk.b.,m.o(<100ml-mikrogr.),chr.def.kože:nasolab.o.
5v624.x↔ Tx.autológ.tuk.b.,m.o(<100ml-mikrograft),chron.defekt.k:ost.
5v625.8↔ Tx.autol.tuk.b.,m.obj(<100ml-mikrogr.),chron.fistuly:predlakt
5v625.p↔ Tx.autol.tuk.b.,m.o(<100ml-mikrogr.),chr.fistuly:periaurikul.o.
5v625.q↔ Tx.autológ.tuk.b.(<100ml-mikrogr.),chron.fistuly:obl.menta
5v625.s↔ Tx.autol.tuk.b.,m.o(<100ml-mikrogr.),chron.fistuly:perianál.o
5v625.t↔ Tx.autológ.tuk.b.,m.obj(<100ml-mikrogr.),chron.fistuly:bukál.o
5v625.u↔ Tx.autol.tuk.b.,m.obj(<100ml-mikrogr.),chron.fistuly:čelo.obl.
5v625.w↔ Tx.autol.tuk.b.,m.obj(<100ml-mikrogr.),chr.fistuly:nasolabiál.o
5v625.x↔ Tx.autol.tuk.b.,malý objem(<100ml-mikrograft),chr.fistuly:ost.
5v626.8↔ Tx.autológ.tuk.b.,m.o(<100ml-mikrograft),jazvovité tk:predlakt
5v626.p↔ Tx.autol.tuk.b.,m.obj(<100ml-mikrogr.),jazv.tkan:periaurikul.o.
5v626.q↔ Tx.autológ.tuk.b.,m.o(<100ml-mikrograft),jazv.tkan:obl.menta
5v626.s↔ Tx.autológ.tuk.b.,m.o(<100ml-mikrograft),jazv.tkan:perianál.o.
5v626.t↔ Tx.autológ.tuk.b.,malý o.(<100ml-mikrograft),jazv.tkan:bukál.o
5v626.u↔ Tx.autológ.tuk.b.,m.o(<100ml-mikrograft),jazv.tkan:čelo.obl.
5v626.w↔ Tx.autológ.tuk.b.,m.obj(<100ml-mikrogr.),jazv.tk:nasolabiál.o.
5v626.x↔ Tx.autológ.tuk.b.malý objem(<100ml-mikrograft),jazv.tkan:ost
5v627.8↔ Tx.autol.tuk.b.(<100ml-mikrogr),VVCH s def.obj.mäkk.tk:predl
5v627.p↔ Tx.autol.tuk.b.(<100ml-mik.),VVCH s def.obj.m.tk:periaurik.o.
5v627.q↔ Tx.autol.tuk.b.(<100ml-mikrogr.),VVCH,def.obj.m.tk:obl.menta
5v627.s↔ Tx.autol.tuk.b.(<100ml-mikrog.),VVCH def.obj.m.tk:perianá.o.
5v627.t↔ Tx.autol.tuk.b.(<100ml-mikrogr.),VVCH,def.obj.m.tk:bukáln o.
5v627.u↔ Tx.autol.tuk.b.(<100ml-mikrogr.),VVCH s def.obj.m.tk:čelo.obl.
5v627.w↔ Tx.autol.tuk.b.(<100ml-mikrogr.),VVCH,def.obj.m.tk:nasola.o.
5v627.x↔ Tx.autológ.tuk.b.(<100ml-mikrogr.),VVCH s def.obj.mäk.tk:ost.
5v62x.8↔ Iná tx.autológ.tuk.b.,malý obj(<100ml-mikrograft):predlaktie
5v62x.p↔ Iná tx.autol.tuk.b.,malý obj(<100ml-mikrograft):periaurikul.o
5v62x.s↔ Iná tx.autológ.tuk.b.,malý obj(<100ml-mikrograft):periokulár.o.
5v62x.t↔ Iná tx.autológ.tuk.b.,malý obj(<100ml-mikrograft):perianál.o.
5v62x.u↔ Iná tx.autológ.tuk.b.,malý obj(<100ml-mikrograft):bukálna o.
5v62x.v↔ Iná tx.autológ.tuk.b.,malý obj(<100ml-mikrograft):čelo.obl.
5v62x.w↔ Iná tx.autológ.tuk.b.,malý o(<100ml-mikrograft):nasolabiál.o.
5v62x.x↔ Iná transpl.autológ.tuk.b.,malý objem(<100ml-mikrograft):ost.
5v630.8↔ Tx.autol.tuk.b.,veľ.o(>100ml-makrogr),chron.def.kože:predlakt
5v630.9↔ Tx.autológ.tuk.b.(>100ml-makrograft),chr.defekty kože:ruka
5v630.p↔ Tx.autol.tuk.b.,v.o(>100ml-makrogr),chr.def.kože:periaurikul.o.
5v630.q↔ Tx.autol.tuk.b.,veľ.o(>100ml-makrogr),chr.def.kože:obl.menta
5v630.r↔ Tx.autol.tuk.b.,v.obj(>100ml-makrogr),chr.def.kože:periokul.o.
5v630.s↔ Tx.autol.tuk.b.,veľ.o(>100ml-makrogr),chron.def.kože:perian.o
5v630.t↔ Tx.autol.tuk.b.,v.obj(>100ml-makrogr),chron.def.kože:bukál.o.
5v630.u↔ Tx.autol.tuk.b.,v.obj(>100ml-makrogr),chron.def.kože:čelo.obl.
5v630.w↔ Tx.autol.tuk.b.,v.o(>100ml-makrogr),chr.def.kože:nasolabiál.o
5v630.x↔ Tx.autológ.tuk.b.(>100ml-makrograft),chron.defekty kože:ost.
5v631.8↔ Tx.autol.tuk.b.,veľ.obj(>100ml-makrogr),chron.fistuly:predlakt
5v631.9↔ Tx.autológ.tuk.b.,veľ.obj(>100ml-makrograft),chr.fistuly:ruka
5v631.p↔ Tx.autol.tuk.b.,veľ.o(>100ml-makrogr),chr.fistuly:periaurikul.o
5v631.q↔ Tx.autológ.tuk.b.,v.o(>100ml-makrogr),chron.fistuly:obl.menta
5v631.r↔ Tx.autol.tuk.b.,veľ.o(>100ml-makrogr),chron.fistuly:periokul.o
5v631.s↔ Tx.autol.tuk.b.,veľ.obj(>100ml-makrogr),chr.fistuly:perianál.o.
5v631.t↔ Tx.autol.tuk.b.,veľ.obj(>100ml-makrogr),chron.fistuly:bukál.o
5v631.u↔ Tx.autológ.tuk.b.,veľ.obj(>100ml-makrogr),chr.fistuly:čelo.obl.
5v631.w↔ Tx.autol.tuk.b.,v.o(>100ml-makrogr),chron.fistuly:nasolab.o.
5v631.x↔ Tx.autológ.tuk.b.,veľ.obj(>100ml-makrograft),chron.fistuly:ost.
5v632.8↔ Tx.autológ.tuk.b.,veľ.obj(>100ml-makrograft),jazv.tk:predlakt
5v632.9↔ Transpl.autológ.tuk.b.,v.o.(>100ml-makrograft),jazv.tk:ruka
5v632.p↔ Tx.autol.tuk.b.,v.o(>100ml-makrogr),jazv.tk:periaurikul.o.
5v632.q↔ Tx.autológ.tuk.b.,v.obj(>100ml-makrograft),jazv.tk:obl.menta
5v632.r↔ Tx.autológ.tuk.b.,veľ.o(>100ml-makrograft),jazv.tk:periokul.o
5v632.s↔ Tx.autol.tuk.b.,veľ.obj(>100ml-makrograft),jazv.tk:perianál.o
5v632.t↔ Tx.autológ.tuk.b.,veľ.obj(>100ml-makrograft),jazv.tk:bukál.o.
5v632.u↔ Tx.autológ.tuk.b.,veľ.obj(>100ml-makrograft),jazv.tk:čelo.obl.
5v632.w↔ Tx.autol.tuk.b.,v.obj(>100ml-makrograft),jazv.tk:nasolabiál.o

5v632.x↔ Tx.autológ.tuk.b.,veľký obj(>100ml-makrograft),jazv.tk:ost
5v633.8↔ Tx.autol.t.b.(>100ml-makrogr),VVCH,def.obj.mäkk.tk:predlakt
5v633.9↔ Tx.autológ.t.b.(>100ml-makrogr),VVCH,def.obj.mäkk.tk:ruka
5v633.p↔ Tx.autol.t.b.(>100ml-makrogr),VVCH,def.obj.m.tk:periaurik.o.
5v633.q↔ Tx.autol.t.b.(>100ml-makrogr),VVCH,def.obj.mäkk.tk:o.menta
5v633.r↔ Tx.autol.t.b.(>100ml-makrogr),VVCH,def.obj.mäkk.tk:periok.o
5v633.s↔ Tx.autol.t.b.(>100ml-makrogr),VVCH,def.obj.mäkk.tk:perianál
5v633.t↔ Tx.autol.t.b.(>100ml-makrogr),VVCH,def.obj.mäkk.tk:bukál.o.
5v633.u↔ Tx.autol.t.b.(>100ml-makrogr),VVCH,def.obj.mäkk.tk:čelo.obl.
5v633.w↔ Tx.autol.t.b.(>100ml-makrogr),VVCH,def.obj.mäk.tk:nasolab.o
5v633.x↔ Tx.autológ.tuk.b.(>100ml-makrogr),VVCH,def.obj.mäkk.tk:ost.
5v63x.8↔ Iná tx.autológ.tuk.b.,veľký obj(>100ml-makrograft):predlaktie
5v63x.9↔ Iná transpl.autológ.tuk.b.,v.objem(>100ml-makrograft):ruka
5v63x.p↔ Iná tx.autológ.tuk.b.,veľ.obj(>100ml-makrograft):periaurikul.o.
5v63x.q↔ Iná tx.autológ.tuk.b.,veľ.obj(>100ml-makrograft):obl.menta
5v63x.r↔ Iná tx.autológ.tuk.b.,veľ.obj(>100ml-makrograft):periokulár.o.
5v63x.s↔ Iná tx.autológ.tuk.b.,veľ.obj(>100ml-makrograft):perianálna o.
5v63x.t↔ Iná tx.autológ.tuk.b.,veľ.obj(>100ml-makrograft):bukálna o.
5v63x.u↔ Iná tx.autológ.tuk.b.,veľ.obj(>100ml-makrograft):čelo.obl.
5v63x.w↔ Iná tx.autológ.tuk.b.,veľ.obj(>100ml-makrograft):nasolabiál.o.
5v63x.x↔ Iná transpl.autológ.tuk.b.,veľký obj(>100ml-makrograft):ost.

Výkon I32-5

12t00.5↔ Artroskopická biopsia kĺbov ruky
12t00.a↔ Artroskopická biopsia kĺbov prstov
13t20.3↔ Biopsia s incíz.karpál., MTC a falangeál.kostí ruky
13t30.3↔ Biopsia s incíziou v obl.kĺbov a burzy ruky
13t30.a↔ Biopsia s incíz.v obl.kĺbov a burzy prstov
13t30.c↔ Biopsia s incíz.v obl.ostatných kĺbov a burzy ruky
14t30.3↔ Dg peroperač.ASK zápästného kĺbu
14t30.a↔ Dg peroperač.ASK kĺbov prstov
14t30.c↔ Dg peroperač.ASK ostatných kĺbov ruky
5t001.a↔ Explorácia kostného tkaniva:karpálne kosti
5t001.b↔ Explorácia kostného tkaniva:metakarpálne k.
5t001.c↔ Explorácia kostného tk:falangy prstov ruky
5t002.a↔ Návrt:karpálne kosti
5t002.b↔ Návrt:metakarpálne kosti
5t002.c↔ Návrt:falangy prstov ruky
5t003.a↔ Drenáž:karpálne kosti
5t003.b↔ Drenáž:metakarpálne kosti
5t004.a↔ Sept.,asept.incíz.-komb.s ďal.incíz.s vlož.nosiča s liek:karpál.k.
5t004.b↔ Sept.,asept.incíz.-komb.s ď.incíz.s vlož.nos.s liek:metakarp.k.
5t005.a↔ Odstr.cudz.telesa:karpálne kosti
5t005.b↔ Odstr.cudz.tel.z k:metakarpálne k.
5t005.c↔ Odstr.cudz.telesa:falangy prstov ruky
5t006.a↔ Debridement (odstr.nekrotickej k.):karpálne k.
5t006.b↔ Debridement (odstr.nekrotickej k.):metakarpálne k.
5t006.c↔ Debridement (odstr.nekrotickej kosti):falangy prstov r.
5t007.a↔ Odstr.sekvestrov:karpálne kosti
5t007.b↔ Odstr.sekvestrov:metakarpálne kosti
5t008.a↔ Odstr.sekvestrov a vlož.nosiča s liekom:karpálne k.
5t008.b↔ Odstr.sekvestrov a vlož.nosiča s liekom:metakarpálne k.
5t00a.a↔ Vloženie nosiča s liekom:karpálne kosti
5t00a.b↔ Vloženie nosiča s liekom:metakarpálne kosti
5t00b.a↔ Odstr.nosiča s liekom:karpálne kosti
5t00b.b↔ Odstr.nosiča s liekom:metakarpálne kosti
5t00x.a↔ Iné septické a aseptické incízie:karpálne k.
5t00x.b↔ Iné sept..a asept.incízie:metakarpálne k.
5t010.b↔ Valgotizačná osteotómia:metakarpálne kosti
5t010.c↔ Valgotizačná osteotómia:falangy prstov ruky
5t011.b↔ Varotizačná osteotómia:metakarpálne kosti
5t011.c↔ Varotizačná osteotómia:falangy prstov ruky
5t012.a↔ (De)-rotačná osteotómia:karpálne kosti
5t012.b↔ (De)-rotačná osteotómia:metakarpálne kosti
5t012.c↔ (De)-rotačná osteotómia:falangy prstov ruky
5t013.b↔ Skracovacia osteotómia:metakarpálne kosti
5t013.c↔ Skracovacia osteotómia:falangy prstov ruky
5t014.b↔ Predlžovacia osteotómia:metakarpálne kosti
5t014.c↔ Predlžovacia osteotómia:falangy prstov ruky
5t015.b↔ Osteotómia s valgotizáciou a (de-)rotáciou:metakarp.k.
5t015.c↔ Osteotómia s valgotizáciou a (de-)rotáciou:falangy pr.r.
5t016.b↔ Osteotómia s varotizáciou a (de-)rotáciou:metakarpálne k.
5t016.c↔ Osteotómia s varotizáciou a (de-)rotáciou:falangy pr.r.
5t017.a↔ Osteotómia bez úpravy osi:karpálne kosti
5t017.b↔ Osteotómia bez úpravy osi:metakarpálne kosti
5t017.c↔ Osteotómia bez úpravy osi:falangy prstov ruky
5t018.a↔ Kompl.osteotómia vo viac.rov:karpálne k.
5t018.b↔ Kompl.osteotómia vo viac.rov:metakarpálne k.
5t018.c↔ Kompl.osteotómia vo viac.rov:falangy prstov r.
5t019.b↔ Kompl.osteotómia vo viac.rov.s úpravou osi:metakarp.k.
5t019.c↔ Kompl.osteotómia vo viac.rov.s úpravou osi:falangy pr.r.
5t01x.a↔ Iné osteotómie a korektívne osteotómie:karpálne k.
5t01x.b↔ Iné osteotómie a korektívne osteotómie:metakarpálne k.
5t01x.c↔ Iné osteotómie a korektívne osteotómie:falangy prstov r.
5t020.a↔ Parciálna resekcia ch.kost.tk:karpálne k.
5t020.b↔ Parciálna resekcia ch.kost.tk:metakarpálne k.
5t020.c↔ Parciálna resekcia ch.kost.tk:falangy prstov r.
5t021.a↔ Parc.res.ch.kost.tk.s resekc.mäkk.tk:karpálne k.
5t021.b↔ Parc.res.ch.kost.tk.s resekc.mäkk.tk:metakarpálne k.
5t021.c↔ Parc.res.ch.k.tkan.s resekc.mäkk.tk:falangy prstov r.
5t022.a↔ Parc.res.ch.kost.tk.s preruš.kontinuity:karpálne k.
5t022.b↔ Parc.res.ch.kost.tk.s preruš.kontinuity:metakarp.k.
5t022.c↔ Parc.res.ch.k.tkan.s preruš.kontinuity:falangy pr.r.
5t023.a↔ Parc.res.ch.k.tk.s preruš.kont.vr.res.mäkk.tk:karpál.k.
5t023.b↔ Parc.res.ch.k.tk.s preruš.kont.vr.res.mäkk.tk:mtk.k
5t023.c↔ Parc.res.ch.k.tk.s preruš.kont.vr.res.mäkk.tk:falang.pr.r.
5t024.a↔ Parc.res.ch.k.tk.s preruš.kont.a násl.obnov:karpálne k.
5t024.b↔ Parc.res.ch.k.tk.s preruš.kont.a násl.obnov:metakarp.k.
5t024.c↔ Parc.res.ch.k.tkan.s preruš.kont.a násl.obnov:falangy pr.r.
5t025.a↔ Parc.res.ch.k.tk.s pr.kon.a n.ob.s res.mäk.tk:karpál.k.
5t025.b↔ Parc.res.ch.k.tk.s pr.kon.a n.ob.s res.mäk.tk:metak.k.
5t025.c↔ Parc.res.ch.k.tk.s pr.kon.a n.ob.s res.mäk.tk:fal.pr.r.
5t026.a↔ Totálna resekcia:karpálne kosti
5t026.b↔ Totálna resekcia:metakarpálne kosti
5t026.c↔ Totálna resekcia:falangy prstov ruky
5t027.a↔ Totálna resekcia:karpálne k.:s resekc.mäkk.tk.
5t027.b↔ Totálna resekcia:metakarpálne k.:s resekc.mäkk.tk.
5t027.c↔ Totálna resekcia:falangy prstov ru:s resekc.mäkk.tk.
5t028.a↔ Totálna resekcia:karpálne k.:s náhradou
5t028.c↔ Totálna resekcia:falangy prstov ru:s náhradou
5t029.a↔ Totálna resekcia:karpálne k.:s náhr.vr.res.mäkk.tk
5t029.c↔ Totálna resekcia:falangy prstov ru:s náhr.vr.res.mäkk.tk
5t02x.a↔ Iné totál.excízie a res.kostného tk:karpálne k.
5t02x.b↔ Iné totál.excízie a res.kost.tk:metakarpálne k.
5t02x.c↔ Iné totál.excízie a res.kost.tk:falangy prstov r.
5t040.a↔ Autológ.transplant.spongióz.kostikosti:karpálne k.
5t040.b↔ Autológ.transpl.spongióz.kosti:metakarpálne k.
5t040.c↔ Autológ.transplant.spongióz.kosti:falangy prstov r.
5t041.a↔ Autológna transpl.kortiko-spongióz.štep:karpálne k.
5t041.b↔ Autológna transpl.kortiko-spongióz.štep:metakarp.k.
5t041.c↔ Autológna transpl.kortiko-spongióz.štep:falangy pr.r.
5t042.a↔ Autológ.rozšír.transpl.(>4cm)kortiko-spongióz.št.:karpálne k.
5t042.b↔ Autológ.rozšír.transpl.(>4cm)kortiko-spongióz.št.:metakarp.k.
5t042.c↔ Autológ.rozšír.transpl.(>4cm)kortiko-spongióz.št:fal.pr.r.
5t043.a↔ Transplantácia kost.tk.bez cievnej stopky:karpálne k.
5t043.b↔ Transpl.kost.tk.bez cievnej stopky:metakarpálne k.
5t043.c↔ Transpl.kost.tk.bez cievnej stopky:falangy prstov r.
5t044.a↔ Transpl.k.tk.s ciev.stopk.s mikrovask.anast:karpálne k.
5t044.b↔ Transpl.k.tk.s ciev.stopk.s mikrovask.anast:metakarp.k.
5t044.c↔ Transpl.k.tk.s ciev.stopk.s mikrovask.anast:falangy pr.r.
5t047.a↔ Alogénna transpl.spongióznej kosti:karpálne k.
5t047.b↔ Alogénna transpl.spongióznej kosti:metakarpálne k.
5t047.c↔ Alogénna transpl.spongióznej kosti:falangy prstov r.
5t048.a↔ Alogénna transpl.kortiko-spongióz.št:karpálne k.
5t048.b↔ Alogénna transpl.kortiko-spongióz.št:metakarp.k.

5t048.c↔ Alogénna transpl.kortiko-spongióz.št:falangy pr.r.
5t04a.a↔ Transpozícia kost.tk.s cievnou stopkou:karpálne k.
5t04b.a↔ Transpl.humán.demineraliz.kost.matrix:karpálne k.
5t04b.b↔ Transpl.humán.demineraliz.kost.matrix:metakarp.k.
5t04b.c↔ Transpl.humán.demineraliz.kost.matrix:falangy pr.r.
5t04x.a↔ Iné transplantácie/transpozície kost.tk:karpálne k.
5t04x.b↔ Iné transplantácie/transpozície kost.tk:metakarpálne k.
5t04x.c↔ Iné transplantácie/transpozície kost.tk:falangy pr.r.
5t050.a↔ Impl.kost.cementu bez prísady ATB:karpálne k.
5t051.a↔ Impl.kost.cementu s prísadou ATB:karpálne k.
5t051.b↔ Impl.kost.cementu s prísadou ATB:metakarp.k.
5t051.c↔ Impl.kost.cementu s prísadou ATB:falangy pr.r.
5t052.a↔ Impl.keram.kost.náhrady:karpálne k.
5t052.b↔ Impl.keram.kost.náhrady:metakarpálne k.
5t052.c↔ Impl.keram.kost.náhrady:falangy pr.r.
5t053.a↔ Impl.resorb.keramic.kost.náhrady:karpálne k.
5t053.b↔ Impl.resorb.keramic.kost.náhrady:metakarp.k.
5t053.c↔ Impl.resorb.keramic.kost.náhrady:falangy pr.r.
5t054.a↔ Impl.kovovej kost.náhrady:karpálne k.
5t054.b↔ Impl.kovovej kost.náhrady:metakarp.k.
5t054.c↔ Impl.kovovej kost.náhrady:falangy pr.r.
5t05x.a↔ Impl.inej alopl.kost.náhr:karpálne k.
5t05x.b↔ Impl.inej alopl.kost.náhr:metakarpálne k.
5t05x.c↔ Impl.inej alopl.kost.náhr:falangy prstov r.
5t070.a↔ Revízia osteos.m.bez jeho výmeny:karpálne k.
5t070.b↔ Revízia osteos.m.bez jeho výmeny:metakarp.k.
5t070.c↔ Revízia osteos.m.bez jeho výmeny:falangy pr.r.
5t090.a↔ Sutúra periostu:karpálne kosti
5t090.b↔ Sutúra periostu:metakarpálne kosti
5t090.c↔ Sutúra periostu:falangy prstov ruky
5t091.b↔ Dočasná epifyzeodéza:metakarpálne kosti
5t091.c↔ Dočasná epifyzeodéza:falangy prstov ruky
5t092.b↔ Stála epifyzeodéza:metakarpálne kosti
5t092.c↔ Stála epifyzeodéza:falangy prstov ruky
5t093.b↔ Liečebná epifyzeolýza:metakarpálne kosti
5t093.c↔ Liečebná epifyzeolýza:falangy prstov ruky
5t09x.a↔ Ostatné OP na kostiach:karpálne kosti
5t09x.b↔ Ost.OP na kostiach:metakarpálne k.
5t09x.c↔ Ostatné OP na kostiach:falangy prstov ruky
5t140.a↔ Otv.repoz.jedn.zl:karpálne k.:bez osteosyntézy
5t140.b↔ Otv.repoz.jedn.zl:metakarp.k.:bez osteosyntézy
5t140.c↔ Otv.repoz.jedn.zl:falangy pr.ruky:bez osteosyntézy
5t141.a↔ Otv.repoz.jedn.zlom:karpálne k.:skrutkou
5t141.b↔ Otv.repoz.jedn.zlom:metakarp.k.:skrutkou
5t141.c↔ Otv.repoz.jedn.zlom:falangy pr.ruky:skrutkou
5t143.a↔ Otv.repoz.jedn.zl:karpálne k.:štandard.dlahou
5t143.b↔ Otv.repoz.jedn.zl:metakarp.k.:štandard.dlahou
5t143.c↔ Otv.repoz.jedn.zl:falangy pr.ruky:štandard.dlahou
5t144.a↔ Otv.repoz.jedn.zlom:karpálne k.:drôt/serkláž
5t144.b↔ Otv.repoz.jedn.zlom:metakarp.k.:drôt/serkláž
5t144.c↔ Otv.repoz.jedn.zlom:falangy pr.ruky:drôt/serkláž
5t14b.a↔ Otv.repoz.jedn.zl:karpálne k.:uhlo.stabil.dlahou
5t14b.b↔ Otv.repoz.jedn.zl:metakarp.k.:uhlo.stabil.dlahou
5t14b.c↔ Otv.repoz.jedn.zl:falangy pr.ruky:uhlo.stabil.dlahou
5t14t.a↔ Otv.repoz.jedn.zl:karpálne k.:vonk.skelet.fix
5t14t.b↔ Otv.repoz.jedn.zl:metakarp.k.:vonk.skelet.fix
5t14t.c↔ Otv.repoz.jedn.zl:falangy pr.ruky:vonk.skelet.fix
5t14v.a↔ Otv.repoz.jedn.zl:karpálne k.:kruh.vonk.skelet.fix
5t14v.b↔ Otv.repoz.jedn.zl:metakarp.k.:kruh.vonk.skelet.fix
5t14x.a↔ Otv.repoz.jedn.zl:karpálne k.:iným osteos.m
5t14x.b↔ Otv.repoz.jedn.zl:metakarp.k.:iným osteos.m
5t14x.c↔ Otv.repoz.jedn.zl:falangy pr.ruky:iným osteos.m
5t14z.a↔ Otv.repoz.jedn.zl:karpálne k.:rezorb.mat
5t14z.b↔ Otv.repoz.jedn.zl:metakarp.k.:rezorb.mat
5t14z.c↔ Otv.repoz.jedn.zl:falangy pr.ruky:rezorb.mat
5t150.a↔ Otv.repoz.triešt.zl:karpálne k.:bez osteosyntézy
5t150.b↔ Otv.repoz.triešt.zl:metakarp.k.:bez osteosyntézy
5t150.c↔ Otv.repoz.triešt.zl:falangy pr.ruky:bez osteosyntézy
5t151.a↔ Otv.repoz.triešt.zl:karpálne k.:skrutkou
5t151.b↔ Otv.repoz.triešt.zl:metakarp.k.:skrutkou
5t151.c↔ Otv.repoz.triešt.zl:falangy pr.ruky:skrutkou
5t153.a↔ Otv.repoz.triešt.zl:karpálne k.:štand.dlahou
5t153.b↔ Otv.repoz.triešt.zl:metakarp.k.:štand.dlahou
5t153.c↔ Otv.repoz.triešt.zl:falangy pr.ruky:štand.dlahou
5t154.a↔ Otv.repoz.triešt.zl:karpálne k.:drôt/serkláž
5t154.b↔ Otv.repoz.triešt.zl:metakarp.k.:drôt/serkláž
5t154.c↔ Otv.repoz.triešt.zl:falangy pr.ruky:drôt/serkláž
5t15b.a↔ Otv.repoz.triešt.zl:karpálne k.:uhlo.stabil.dlahou
5t15b.b↔ Otv.repoz.triešt.zl:metakarp.k.:uhlo.stabil.dlahou
5t15b.c↔ Otv.repoz.triešt.zl:falangy pr.ruky:uhlo.stabil.dlahou
5t15v.a↔ Otv.repoz.triešt.zlom:karpálne k.:kruh.vonk.skelet.fix.
5t15v.b↔ Otv.repoz.triešt.zlom:metakarp.k.:kruh.vonk.skelet.fix.
5t15x.a↔ Otv.repoz.triešt.zl:karpálne k.:iným osteos.m
5t15x.b↔ Otv.repoz.triešt.zl:metakarp.k.:iným osteos.m
5t15x.c↔ Otv.repoz.triešt.zl:falangy pr.ruky:iným osteos.m
5t15z.a↔ Otv.repoz.triešt.zl:karpálne k.:rezorb.mat
5t15z.b↔ Otv.repoz.triešt.zl:metakarp.k.:rezorb.mat
5t15z.c↔ Otv.repoz.triešt.zl:falangy pr.ruky:rezorb.mat
5t190.6↔ Otv.rep.luxácie:dist.radioulnárny kĺb:bez osteos.
5t190.8↔ Otv.rep.luxácie:radiokarpál.kĺb:bez osteosyntézy
5t190.9↔ Otv.rep.luxácie:ulnokarpálny kĺb:bez osteosyntézy
5t190.a↔ Otv.rep.luxácie:karpálne kĺby:bez osteosyntézy
5t190.c↔ Otv.rep.luxácie:metakarpofalangeálny kĺb:bez osteos.
5t190.d↔ Otv.rep.luxácie:interfalang.kĺb ruky:bez osteosynt.
5t191.6↔ Otv.rep.luxácie:dist.radioulnárny kĺb:skrutkou
5t191.8↔ Otv.rep.luxácie:radiokarpál.kĺb:skrutkou
5t191.9↔ Otv.rep.luxácie:ulnokarpálny kĺb:skrutkou
5t191.a↔ Otv.rep.luxácie:karpálne kĺby:skrutkou
5t191.c↔ Otv.rep.luxácie:metakarpofalangeálny kĺb:skrutkou
5t191.d↔ Otv.rep.luxácie:interfalang.kĺb ruky:skrutkou
5t193.6↔ Otv.rep.luxácie:dist.radioulnárny kĺb:skrutkou
5t193.8↔ Otv.rep.luxácie:radiokarpál.kĺb:skrutkou
5t193.9↔ Otv.rep.luxácie:ulnokarpálny kĺb:skrutkou
5t193.a↔ Otv.rep.luxácie:karpálne kĺby:skrutkou
5t193.c↔ Otv.rep.luxácie:metakarpofalangeálny kĺb:skrutkou
5t193.d↔ Otv.rep.luxácie:interfalang.kĺb ruky:skrutkou
5t194.6↔ Otv.rep.luxácie:dist.radioulnárny kĺb:drôt/serkláž
5t194.8↔ Otv.rep.luxácie:radiokarpál.kĺb:drôt/serkláž
5t194.9↔ Otv.rep.luxácie:ulnokarpálny kĺb:drôt/serkláž
5t194.a↔ Otv.rep.luxácie:karpálne kĺby:drôt/serkláž
5t194.c↔ Otv.rep.luxácie:metakarpofalangeálny kĺb:drôt/serkláž
5t194.d↔ Otv.rep.luxácie:interfalang.kĺb ruky:drôt/serkláž
5t19a.6↔ Otv.rep.luxácie:dist.radioulnárny kĺb:intramedul.klin
5t19a.8↔ Otv.rep.luxácie: radiokarpálny kĺb:intramedul.klin
5t19a.9↔ Otv.rep.luxácie:ulnokarpálny kĺb:intramedul.klin
5t19a.a↔ Otv.rep.luxácie:karpálne kĺby:intramedul.klin
5t19a.c↔ Otv.rep.luxácie:metakarpofalangeálny kĺb:intramedul.klin
5t19a.d↔ Otv.rep.luxácie:interfalang.kĺb ruky:intramedulár.klin
5t19b.6↔ Otv.rep.luxácie:dist.radioulnárny kĺb:uhlo.stabil.dlahou
5t19b.8↔ Otv.rep.luxácie:radiokarpál.kĺb:uhlo.stabil.dlahou
5t19b.9↔ Otv.rep.luxácie:ulnokarpálny kĺb:uhlo.stabil.dlahou
5t19b.a↔ Otv.rep.luxácie:karpálne kĺby:uhlo.stabil.dlahou
5t19b.c↔ Otv.rep.luxácie:metakarpofalangeálny kĺb:uhlo.stabil.dlahou
5t19b.d↔ Otv.rep.luxácie:interfalang.kĺb ruky:uhlo.stabil.dlahou
5t19d.6↔ Otv.rep.luxácie:dist.radioulnárny kĺb:skobou
5t19d.8↔ Otv.rep.luxácie:radiokarpál.kĺb:skobou
5t19d.9↔ Otv.rep.luxácie:ulnokarpálny kĺb:skobou
5t19d.a↔ Otv.rep.luxácie:karpálne kĺby:skobou
5t19d.c↔ Otv.rep.luxácie:metakarpofalangeálny kĺb:skobou
5t19d.d↔ Otv.rep.luxácie:interfalang.kĺb ruky:skobou
5t19t.6↔ Otv.rep.luxácie:dist.radioulnárny kĺb:vonk.skelet.fix
5t19t.8↔ Otv.rep.luxácie:radiokarpálny kĺb:vonk.skelet.fix
5t19t.9↔ Otv.rep.luxácie:ulnokarpálny kĺb:vonk.skelet.fix
5t19t.a↔ Otv.rep.luxácie:karpálne kĺby:vonk.skelet.fix
5t19t.c↔ Otv.rep.luxácie:metakarpofalangeálny kĺb:vonk.skelet.fix
5t19t.d↔ Otv.rep.luxácie:interfalang.kĺb r.:vonk.skelet.fix
5t19x.6↔ Otv.rep.luxácie:dist.radioulnárny kĺb:iným osteos.mat
5t19x.8↔ Otv.rep.luxácie:radiokarpál.kĺb:iným osteos.mat
5t19x.9↔ Otv.rep.luxácie:ulnokarpálny kĺb:iným osteos.mat
5t19x.a↔ Otv.rep.luxácie:karpálne kĺby:iným osteos.mat

5t19x.c↔ Otv.rep.luxácie:metakarpofalangeálny kĺb:iným osteos.mat
5t19x.d↔ Otv.rep.luxácie:interfalang.kĺb ruky:iným osteos.mat
5t19z.6↔ Otv.rep.luxácie:dist.radioulnárny kĺb:rezorb.mat
5t19z.8↔ Otv.rep.luxácie:radiokarpál.kĺb:rezorb.mat
5t19z.9↔ Otv.rep.luxácie:ulnokarpálny kĺb:rezorb.mat
5t19z.a↔ Otv.rep.luxácie:karpálne kĺby:rezorb.mat
5t19z.c↔ Otv.rep.luxácie:metakarpofalangeálny kĺb:rezorb.mat
5t19z.d↔ Otv.rep.luxácie:interfalang.kĺb ruky:rezorb.mat
5t211.a↔ Zat.rep.zl./epifyzeolýzy:karpálne k.:skrutkou
5t211.b↔ Zat.rep.zl./epifyzeolýzy:metakarpálne k.:skrutkou
5t211.c↔ Zat.rep.zl./epifyzeolýzy:falangy prstov ruky:skrutkou
5t213.a↔ Zat.rep.zl./epifyzeolýzy:karpálne k:štandard.dlahou
5t213.b↔ Zat.rep.zl./epifyzeolýzy:metakarpálne k:štandard.dlahou
5t213.c↔ Zat.rep.zl./epifyzeolýzy:falangy prstov ruky:štandard.dlahou
5t214.a↔ Zat.rep.zl./epifyzeolýzy:karpálne k.:drôt./serkláž
5t214.b↔ Zat.rep.zl./epifyzeolýzy:metakarpálne k.:drôt./serkláž
5t214.c↔ Zat.rep.zl./epifyzeolýzy:falangy prstov ruky:drôt./serkláž
5t21a.b↔ Zatv.repoz.zl./epifyzeol:metakarp.k:iM drôt,prút
5t21a.c↔ Zatv.repoz.zl./epifyzeol:falany.p.ruky:iM drôt,prút
5t21b.a↔ Zatv.repoz.zl./epifyzeol:karpálne k:uhlo.stab.dlahou
5t21b.b↔ Zatv.repoz.zl./epifyzeol:metakarp.k:uhlo.stab.dlahou
5t21b.c↔ Zatv.repoz.zl./epifyzeol:falangy pr.ruky:uhlo.stab.dl
5t21t.a↔ Zatv.repoz.zl./epifyzeol:karpálne k:vonk.skelet.fix
5t21t.b↔ Zatv.repoz.zl./epifyzeol:metakarp.k:vonk.skelet.fix
5t21t.c↔ Zatv.repoz.zl./epifyzeol:falangy p.ruky:vonk.skelet.fix
5t21v.a↔ Zatv.repoz.zl./epifyzeol:karpálne k.kruh.vonkaj.fix
5t21v.b↔ Zatv.repoz.zl./epifyzeol:metakarp.k.:kruh.vonkaj.fix
5t21x.a↔ Zatv.repoz.zl./epifyzeol:karpálne k:iným osteos.m.
5t21x.b↔ Zatv.repoz.zl./epifyzeol:metakarp.k:iným osteos.m.
5t21x.c↔ Zatv.repoz.zl./epifyzeol:falangy p.ruky:iným osteos.m.
5t21z.a↔ Zatv.repoz.zl./epifyzeol:karpálne k:rezorb.mat
5t21z.b↔ Zatv.repoz.zl./epifyzeol:metakarp.k:rezorb.mat
5t21z.c↔ Zatv.repoz.zl./epifyzeol:falangy p.ruky:rezorb.mat
5t300.6↔ O.ch.artrotómia,kapsulotómia:dis.raduln.kĺb
5t300.8↔ O.ch.artrotómia,kapsulotómia:radiokarpálny kĺb
5t300.9↔ O.ch.artrotómia,kapsulotómia:ulnokarpálny kĺb
5t301.6↔ O.ch.aseptická preplach.drenáž:dis.raduln.kĺb
5t301.8↔ O.ch.aseptická preplach.drenáž:radiokarpálny kĺb
5t301.9↔ O.ch.aseptická preplach.drenáž:ulnokarpálny kĺb
5t302.6↔ O.ch.septická preplach.drenáž:dis.raduln.kĺb
5t302.8↔ O.ch.septická preplach.drenáž:radiokarpálny kĺb
5t302.9↔ O.ch.septická preplach.drenáž:ulnokarpálny kĺb
5t303.6↔ O.ch.debridement:dist.radioulnárny kĺb
5t303.8↔ O.ch.debridement:radiokarpálny kĺb
5t303.9↔ O.ch.debridement:ulnokarpálny kĺb
5t304.6↔ O.ch.parciál.synovektómia:dist.radioulnár.kĺb
5t304.8↔ O.ch.parciál.synovektómia:radiokarpálny kĺb
5t304.9↔ O.ch.parciál.synovektómia:ulnokarpálny kĺb
5t305.6↔ O.ch.totálna synovektómia:dist.radioulnár.kĺb
5t305.8↔ O.ch.totálna synovektómia:radiokarpálny kĺb
5t305.9↔ O.ch.totálna synovektómia:ulnokarpálny kĺb
5t306.6↔ O.ch.mobilizácia kĺbu(artrolýza):dis.raduln.kĺb
5t306.8↔ O.ch.mobilizácia kĺbu(artrolýza):radiokarp.kĺb
5t306.9↔ O.ch.mobilizácia kĺbu(artrolýza):ulnokarp.kĺb
5t307.6↔ O.ch.odstr.periartikulár.osifikácií:dist.radioulnár.kĺb
5t307.8↔ O.ch.odstr.periartikulár.osifikácií:radiokarp.kĺb
5t307.9↔ O.ch.odstr.periartikulár.osifikácií:ulnokarpál.kĺb
5t308.6↔ O.ch.odstránenie voľných telies:dist.radioulnár.kĺb
5t308.8↔ O.ch.odstránenie voľných telies:radiokarpálny kĺb
5t308.9↔ O.ch.odstránenie voľných telies:ulnokarpálny kĺb
5t30a.6↔ O.ch.vloženie nosiča lieku:dist.radioulnárny kĺb
5t30a.8↔ O.ch.vloženie nosiča lieku:radiokarpálny kĺb
5t30a.9↔ O.ch.vloženie nosiča lieku:ulnokarpálny kĺb
5t30b.6↔ O.ch.odstránenie nosiča lieku:dist.radioulnár.kĺb
5t30b.8↔ O.ch.odstránenie nosiča lieku:radiokarpálny kĺb
5t30b.9↔ O.ch.odstránenie nosiča lieku:ulnokarpálny kĺb
5t30c.6↔ O.ch.odstr.častí a zvyškov väzov:dist.radioulnr.kĺb
5t30c.8↔ O.ch.odstr.častí a zvyškov väzov:radiokarpálny kĺb
5t30c.9↔ O.ch.odstr.častí a zvyškov väzov:ulnokarpálny kĺb
5t310.6↔ O.ch.excizia chor.zmen.č.kĺb.chrup:dist.radioul.kĺb
5t310.7↔ O.ch.excizia chor.zmen.č.kĺb.chrup:kĺby ruky b.n.
5t310.8↔ O.ch.excizia chor.zmen.č.kĺb.chrup:radioparpálny kĺb
5t310.9↔ O.ch.excizia chor.zmen.č.kĺb.chrup:ulnokarpálny kĺb
5t311.6↔ O.ch.refixácia osteochondrál.fragmentu:dist.radiou.kĺb
5t311.7↔ O.ch.refixácia osteochondrál.fragmentu:kĺb ruky b.n.
5t311.8↔ O.ch.refixácia osteochondrál.fragmentu:adiokarp kĺb
5t311.9↔ O.ch.refixácia osteochondrál.fragmentu:ulnokarp.kĺb
5t312.6↔ O.ch.subchondrál.spongioplast.s fix.fragm:dist.radiou.k
5t312.7↔ O.ch.subchondrál.spongioplast.s fix.fragm:iný k.ru.b.n.
5t312.8↔ O.ch.subchondrál.spongioplast.s fix.fragmradiokar.k.
5t312.9↔ O.ch.subchondrál.spongioplast.s fix.fragmulnokarp.kĺb
5t317.7↔ O.ch.transplant.chrupavky:kĺby ruky b.n.
5t317.8↔ O.ch.transplant.chrupavky:radiokarpálny kĺb
5t318.7↔ O.ch.odobratie chrupavk.transplantátu:kĺby ruky b.n
5t319↔ Otv.chirur.resekcia discus triangularis
5t31a.7↔ O.ch.implant.in vitro vytvor.tk.kultúry k.ruky.b.n
5t31a.8↔ O.ch.implant.in vitro vytvor.tk.kultúry:radiokarp.kĺb
5t31c.6↔ O.ch.vyhlad.chrupav[chondroplast]:dist.radioulnár.kĺb
5t31c.7↔ O.ch.vyhlad.chrupav[chondroplast]:kĺby ruky
5t31c.8↔ O.ch.vyhlad.chrupav[chondroplast]:radiokarpálny kĺb
5t31c.9↔ O.ch.vyhlad.chrupav[chondroplast]:ulnokarpálny kĺb
5t31d.6↔ Subchondr.otvor.kosti:dist.radiou.k
5t31d.7↔ Subchondr.otvor.kosti:iný k.ruky b.n.
5t31d.8↔ Subchondr.otvor.kosti:radiokarp.kĺb
5t31d.9↔ Subchondr.otvor.kosti:ulnokarpál.kĺb
5t31h.7↔ O.ch.OP chrupavky s tx.chondroc.autol.ind.matrix:i.k.ruk.b.n
5t31h.8↔ O.ch.OP chrupavky s tx.chondroc.autol.ind.matrix:radiok.k
5t31j.6↔ O.ch.impl.neindivid.metal.náhrady chrupav:d.radiou.k
5t31j.7↔ O.ch.impl.neindivid.metal.náhrady chrupav:kĺ.ruky
5t31j.8↔ O.ch.impl.neindivid.metal.náhrady chrupav:radiokar.k
5t31j.9↔ O.ch.impl.neindivid.metal.náhrady chrupav:ulnokarp.k
5t31k.6↔ O.ch.subchodrál.otv.kosti s vlož.nebunk.impl:d.radiou.k
5t31k.7↔ O.ch.subchodrál.otv.kosti s vlož.nebunk.impl:k.ruky b.n
5t31k.8↔ O.ch.subchodrál.otv.kosti s vlož.nebunk.impl:radiokar.k
5t31k.9↔ O.ch.subchodrál.otv.kosti s vlož.nebunk.impl:ulnokarp.k
5t31x.6↔ Iné otv.chir.OP na kĺbe a menisk:dist.radioulnár.kĺb
5t31x.7↔ Iné otv.chir.OP na kĺbe a menisk:kĺby ruky b.n.
5t31x.8↔ Iné otv.chir.OP na kĺbe a menisk:radiokarpálny kĺb
5t31x.9↔ Iné otv.chir.OP na kĺbe a menisk:ulnokarpálny kĺb
5t373.0↔ Otv.ch. sutúra distál.radioulnár.väz.ap.bez stabilizácie
5t386↔ Artrodéza zápästných kĺbov
5t390.6↔ O.ch.rozdel/prerušenie väzu:dist.radioulnár.kĺb
5t390.7↔ O.ch.rozdel/prerušenie väzu:kĺby ruky b.n.
5t390.8↔ O.ch.rozdel/prerušenie väzu:radiokarpálny kĺb
5t390.9↔ O.ch.rozdel/prerušenie väzu:ulnokarpálny kĺb
5t391.6↔ Otv.ch.artroríza:dist.radioulnárny kĺb
5t391.7↔ Otv.ch.artroríza:kĺby ruky b.n.
5t391.8↔ Otv.ch.artroríza:radiokarpálny kĺb
5t391.9↔ Otv.ch.artroríza:ulnokarpálny kĺb
5t392.6↔ O.ch.dočasné fixácie:dist.radioulnár.kĺb
5t392.7↔ O.ch.dočasné fixácie:kĺby ruky b.n.
5t392.8↔ O.ch.dočasné fixácie:radiokarpálny kĺb
5t392.9↔ O.ch.dočasné fixácie:ulnokarpálny kĺb
5t39x.6↔ Iné otv.ch.OP na kĺboch:dist.radioulnárny kĺb
5t39x.7↔ Iné otv.ch.OP na kĺboch:kĺby ruky b.n.
5t39x.8↔ Iné otv.ch.OP na kĺboch:radiokarpálny kĺb
5t39x.9↔ Iné otv.ch.OP na kĺboch:ulnokarpálny kĺb
5t400.8↔ ASK asept.výplach kĺbu s drenážou:radiokarpálny kĺb
5t400.9↔ ASK asept.výplach kĺbu s drenážou:ulnokarpálny kĺb
5t401.8↔ ASK sept.výplach kĺbu s drenážou:radiokarpálny kĺb
5t401.9↔ ASK sept.výplach kĺbu s drenážou:ulnokarpálny kĺb
5t402.6↔ ASK mobilizácia kĺbu(artrolýza):dist.radioulnár.kĺb
5t402.8↔ ASK mobilizácia kĺbu(artrolýza):radiokarpálny kĺb
5t402.9↔ ASK mobilizácia kĺbu(artrolýza):ulnokarpálny kĺb
5t404.6↔ ASK odstr.voľných telies:dist.radioulnár.kĺb
5t404.8↔ ASK odstr.voľných telies:radiokarpálny kĺb
5t404.9↔ ASK odstr.voľných telies:ulnokarpálny kĺb
5t405.6↔ ASK odstr.periartikul.kalcifikátov:dist.radioulnár.kĺb
5t405.8↔ ASK odstr.periartikul.kalcifikátov:radiokarpálny kĺb
5t405.9↔ ASK odstr.periartikul.kalcifikátov:ulnokarpálny kĺb

5t406.8↔ ASK asistov.ošetrenie zlomeniny:radiokarpálny kĺb
5t406.9↔ ASK asistov.ošetrenie zlomeniny:ulnokarpálny kĺb
5t407.6↔ Artroskop.vlož.liek.nosiča:dist.radioulnár.kĺb
5t407.8↔ Artroskop.vlož.liek.nosiča:radiokarpálny kĺb
5t407.9↔ Artroskop.vlož.liek.nosiča:ulnokarpálny kĺb
5t408.6↔ Artroskop.odstr.liek.nosiča:dist.radioulnár.kĺb
5t408.8↔ Artroskop.odstr.liek.nosiča:radiokarpálny kĺb
5t408.9↔ Artroskop.odstr.liek.nosiča:ulnokarpálny kĺb
5t409.6↔ ASK resek.č.ligament,zbytkov ligament:dist.radioulná.kĺb
5t409.8↔ ASK resek.č. ligament,zbytkov ligament:radiokarpálny kĺb
5t409.9↔ ASK resek.č.ligament,zbytkov ligament:ulnokarpálny kĺb
5t40x.8↔ Iné ASK revízie kĺbu:radiokarpálny kĺb
5t40x.9↔ Iné ASK revízie kĺbu:ulnokarpálny kĺb
5t412.6↔ Artroskop.parc.synovektómia:dist.radioulnár.kĺb
5t412.8↔ Artroskop.parc.synovektómia:radiokarpálny kĺb
5t412.9↔ Artroskop.parc.synovektómia:ulnokarpálny kĺb
5t413.6↔ Artroskop.totál.synovektómia:dist.radioulnár.kĺb
5t413.8↔ Artroskop.totál.synovektómia:radiokarpálny kĺb
5t413.9↔ Artroskop.totál.synovektómia:ulnokarpálny kĺb
5t414.6↔ ASK el.-term.dene.syn.a tk.kĺb.púz:dist.radioul.kĺb
5t414.8↔ ASK elektroterm.dener.syn.a tk.kĺb.púz:radiokar.kĺb
5t414.9↔ ASK el.-termote.den.syn.a tk.kĺb.púz:ulnokarpál.kĺb
5t41x.6↔ Iné ASK OP na synovii:dist.radioulnárny kĺb
5t41x.8↔ Iné artrosk.OP na synovii:radiokarpálny kĺb
5t41x.9↔ Iné artrosk.OP na synovii:ulnokarpálny kĺb
5t420.6↔ ASK excízia poškod.tk.kĺb.chrup:dist.radioulnár.kĺb
5t420.8↔ ASK excízia poškod.tk.kĺb.chrup:radiokarpálny kĺb
5t420.9↔ ASK excízia poškod.tk.kĺb.chrup:ulnokarpálny kĺb
5t421.6↔ ASK refix.osteochon.fragm:dist.radioulná.kĺb
5t421.8↔ ASK refix.osteochon.fragm:radiokarpálny kĺb
5t421.9↔ ASK refix.osteochondr.fragm:ulnokarpálny kĺb
5t422.6↔ ASK subchondr.spongioplastika:dist.radiouln.kĺb
5t422.8↔ ASK subchondr.spongioplastika:radiokarp.kĺb
5t422.9↔ ASK subchondr.spongioplastika:ulnokarpálny kĺb
5t427.6↔ ASK transplantácia chrupavky:dist.radioulnár.kĺb
5t427.8↔ ASK transplantácia chrupavky:radiokarpálny kĺb
5t427.9↔ ASK transplantácia chrupavky:ulnokarpálny kĺb
5t428.6↔ ASK impl.in.vitr.vypes.tk.kult:dist.radiouln.kĺb
5t428.8↔ ASK impl.in.vitr.vypes.tk.kultúr:radiokarpál.kĺb
5t428.9↔ ASK impl.in.vitr.vypest.tk.kultúr:ulnokarpál.kĺb
5t429↔ ASK resekcia discus triangularis
5t42c.6↔ ASK vyhlad.chrupav[chondropl]:dist.radioulnár.kĺb
5t42c.8↔ ASK vyhlad.chrupav[chondropl]:radiokarpálny kĺb
5t42c.9↔ ASK vyhladenie chrup[chondropl]:ulnokarpálny kĺb
5t42d.6↔ ASK subch.otvorenie kosti:dist.radiouln.kĺb
5t42d.8↔ ASK subchon.otv.kosti:radiokarp.kĺb
5t42d.9↔ ASK subchondr.otv.kosti:ulnokarpál.kĺb
5t42e.6↔ ASK subch.otv.kosti-acelul.impl:dist.radiouln.kĺb
5t42e.8↔ ASK subch.otv.kosti-acelul.impl:radiokarpál.kĺb
5t42e.9↔ ASK subch.otv.kosti-acelul.impl:ulnokarpál.kĺb
5t42f.6↔ ASK OP chrup.s tx.chondr-autológ.ind.matr:dist.radiouln.kĺb
5t42f.8↔ ASK OP chrup.s tx.chondr-autológ.ind.matr:radiokarpál.kĺb
5t42f.9↔ ASK OP chrup.s tx.chondr-autológ.ind.matr:ulnokarpál.kĺb
5t42g↔ ASK sutúra/napnutie disc.triangularis
5t42h.6↔ ASK resekcia 1/viac.osteofytov:dist.radioulnár.kĺb
5t42h.8↔ ASK resekcia 1/viac.osteofytov:radiokarpálny kĺb
5t42h.9↔ ASK resekcia 1/viac.osteofytov:ulnokarpálny kĺb
5t42i.6↔ Iné ASK OP na chrup.a menisk:dist.radioulnár.kĺb
5t42i.8↔ Iné artroskop.OP na chrup.a menisk:radiokarpálny kĺb
5t42i.9↔ Iné artroskop.OP na chrup.a menisk:ulnokarpálny kĺb
5t490.6↔ ASK rozdelenie/preruš.väzu:dist.radioulnár.kĺb
5t490.8↔ ASK rozdel/preruš.väzu:radiokarpálny kĺb
5t490.9↔ ASK rozdelenie/preruš.väzu:ulnokarpálny kĺb
5t49x.6↔ Ostatné artroskopické OP:dist.radioulnárny kĺb
5t49x.8↔ Ostatné artroskopické OP:radiokarpálny kĺb
5t49x.9↔ Ostatné artroskopické OP:ulnokarpálny kĺb
5t547↔ Implantácia protézy hlavičky ulny
5t549.1↔ Impl.endopr.na kĺboch prstov HK:1 protéza
5t549.2↔ Impl.endopr.na kĺboch prstov HK:2 protézy
5t549.3↔ Impl.endopr.na kĺboch prstov HK:3protézy
5t549.4↔ Impl.endopr.na kĺboch prstov HK:4 protézy
5t549.5↔ Impl.endopr.na kĺboch prstov HK:5 protéz
5t549.6↔ Impl.endopr.na kĺboch prstov HK:6 a viac protéz
5t556↔ Výmena endoprotézy kĺbu prsta
5t595↔ Resekčná artroplastika na zápästí
5t701.0↔ Incízie ohýbača zápästia
5t701.1↔ Incízie ohýbača prsta
5t701.2↔ Incízie ohýbača palca
5t701.3↔ Incízie vystierača zápästia
5t701.4↔ Incízie vystierača prsta
5t701.5↔ Incízie vystierača palca
5t701.6↔ Incízie šľachových pošiev zápästia
5t701.7↔ Incízie šľachových pošiev prsta
5t701.8↔ Incízie šľachových pošiev palca
5t701.9↔ Incízie šľachových pošiev dlane
5t702.0↔ Discízia šľachových pošiev ohýbača zápästia
5t702.1↔ Discízia šľachových pošiev ohýbača prsta
5t702.2↔ Discízia šľachových pošiev ohýbača palca
5t702.3↔ Discízia šľachových pošiev vystierača zápästia
5t702.4↔ Discízia šľachových pošiev vystierača prsta
5t702.5↔ Discízia šľachových pošiev vystierača palca
5t702.6↔ Discízia šľachových pošiev zápästia
5t702.7↔ Discízia šľachových pošiev prsta
5t702.8↔ Discízia šľachových pošiev palca
5t702.9↔ Discízia šľachových pošiev dlane
5t703.0↔ Debridement ohýbača zápästia
5t703.1↔ Debridement ohýbača prsta
5t703.2↔ Debridement ohýbača palca
5t703.3↔ Debridement vystierača zápästia
5t703.4↔ Debridement vystierača prsta
5t703.5↔ Debridement vystierača palca
5t703.6↔ Debridement šľachových pošiev zápästia
5t703.7↔ Debridement šľachových pošiev prsta
5t703.8↔ Debridement šľachových pošiev palca
5t703.9↔ Debridement šľachových pošiev dlane
5t704.0↔ Excízia ohýbača zápästia
5t704.1↔ Excízia ohýbača prsta
5t704.2↔ Excízia ohýbača palca
5t704.3↔ Excízia vystierača zápästia
5t704.4↔ Excízia vystierača prsta
5t704.5↔ Excízia vystierača palca
5t704.6↔ Excízia šľachových pošiev zápästia
5t704.7↔ Excízia šľachových pošiev prsta
5t704.8↔ Excízia šľachových pošiev palca
5t704.9↔ Excízia šľachových pošiev dlane
5t705.0↔ Primárna sutúra ohýbača zápästia
5t705.1↔ Primárna sutúra ohýbača prsta
5t705.2↔ Primárna sutúra ohýbača palca
5t705.3↔ Primárna sutúra vystierača zápästia
5t705.4↔ Primárna sutúra vystierača prsta
5t705.5↔ Primárna sutúra vystierača palca
5t705.6↔ Primárna sutúra šľachových pošiev zápästia
5t705.7↔ Primárna sutúra šľachových pošiev prsta
5t705.8↔ Primárna sutúra šľachových pošiev palca
5t705.9↔ Primárna sutúra šľachových pošiev dlane
5t706.0↔ Sekundárna sutúra ohýbača zápästia
5t706.1↔ Sekundárna sutúra ohýbača prsta
5t706.2↔ Sekundárna sutúra ohýbača palca
5t706.3↔ Sekundárna sutúra vystierača zápästia
5t706.4↔ Sekundárna sutúra vystierača prsta
5t706.5↔ Sekundárna sutúra vystierača palca
5t706.6↔ Sekundárna sutúra šľachových pošiev zápästia
5t706.7↔ Sekundárna sutúra šľachových pošiev prsta
5t706.8↔ Sekundárna sutúra šľachových pošiev palca
5t706.9↔ Sekundárna sutúra šľachových pošiev dlane
5t707.0↔ Tenolýza ohýbača zápästia
5t707.1↔ Tenolýza ohýbača prsta
5t707.2↔ Tenolýza ohýbača palca
5t707.3↔ Tenolýza vystierača zápästia
5t707.4↔ Tenolýza vystierača prsta

5t707.5↔ Tenolýza vystierača palca
5t708.0↔ Tenodéza ohýbača zápästia
5t708.1↔ Tenodéza ohýbača prsta
5t708.2↔ Tenodéza ohýbača palca
5t708.3↔ Tenodéza vystierača zápästia
5t708.4↔ Tenodéza vystierača prsta
5t708.5↔ Tenodéza vystierača palca
5t709.0↔ Transpozícia ohýbača zápästia
5t709.1↔ Transpozícia ohýbača prsta
5t709.2↔ Transpozícia ohýbača palca
5t709.3↔ Transpozícia vystierača zápästia
5t709.4↔ Transpozícia vystierača prsta
5t709.5↔ Transpozícia vystierača palca
5t70a.0↔ Predĺženie ohýbača zápästia
5t70a.1↔ Predĺženie ohýbača prsta
5t70a.2↔ Predĺženie ohýbača palca
5t70a.3↔ Predĺženie vystierača zápästia
5t70a.4↔ Predĺženie vystierača prsta
5t70a.5↔ Predĺženie vystierača palca
5t70b.0↔ Skrátenie ohýbača zápästia
5t70b.1↔ Skrátenie ohýbača prsta
5t70b.2↔ Skrátenie ohýbača palca
5t70b.3↔ Skrátenie vystierača zápästia
5t70b.4↔ Skrátenie vystierača prsta
5t70b.5↔ Skrátenie vystierača palca
5t70c.0↔ Vytvorenie lôžka transplantátu ohýbača zápästia
5t70c.1↔ Vytvorenie lôžka transplantátu ohýbača prsta
5t70c.2↔ Vytvorenie lôžka transplantátu ohýbača palca
5t70c.3↔ Vytvorenie lôžka transplantátu vystierača zápästia
5t70c.4↔ Vytvorenie lôžka transplantátu vystierača prsta
5t70c.5↔ Vytvorenie lôžka transplantátu vystierača palca
5t70d.0↔ Transplantácia ohýbača zápästia
5t70d.1↔ Transplantácia ohýbača prsta
5t70d.2↔ Transplantácia ohýbača palca
5t70d.3↔ Transplantácia vystierača zápästia
5t70d.4↔ Transplantácia vystierača prsta
5t70d.5↔ Transplantácia vystierača palca
5t70e.0↔ Revízia implantátu (bez výmeny) ohýbača zápästia
5t70e.1↔ Revízia implantátu (bez výmeny) ohýbača prsta
5t70e.2↔ Revízia implantátu (bez výmeny) ohýbača palca
5t70e.3↔ Revízia implantátu (bez výmeny) vystierača zápästia
5t70e.4↔ Revízia implantátu (bez výmeny) vystierača prsta
5t70e.5↔ Revízia implantátu (bez výmeny) vystierača palca
5t70f.0↔ Výmena implantátu ohýbača zápästia
5t70f.1↔ Výmena implantátu ohýbača prsta
5t70f.2↔ Výmena implantátu ohýbača palca
5t70f.3↔ Výmena implantátu vystierača zápästia
5t70f.4↔ Výmena implantátu vystierača prsta
5t70f.5↔ Výmena implantátu vystierača palca
5t70g.0↔ Odstr.dens epistrophei implantátu ohýbača zápästia
5t70g.1↔ Odstránenie implantátu ohýbača prsta
5t70g.2↔ Odstránenie implantátu ohýbača palca
5t70g.3↔ Odstránenie implantátu vystierača zápästia
5t70g.4↔ Odstránenie implantátu vystierača prsta
5t70g.5↔ Odstránenie implantátu vystierača palca
5t70h.0↔ Plastika šľachy ohýbača zápästia
5t70h.1↔ Plastika šľachy ohýbača prsta
5t70h.2↔ Plastika šľachy ohýbača palca
5t70h.3↔ Plastika šľachy vystierača zápästia
5t70h.4↔ Plastika šľachy vystierača prsta
5t70h.5↔ Plastika šľachy vystierača palca
5t70j.0↔ Spájanie šliach (previazanie) ohýbača zápästia
5t70j.1↔ Spájanie šliach (previazanie) ohýbača prsta
5t70j.2↔ Spájanie šliach (previazanie) ohýbača palca
5t70j.3↔ Spájanie šliach (previazanie) vystierača zápästia
5t70j.4↔ Spájanie šliach (previazanie) vystierača prsta
5t70j.5↔ Spájanie šliach (previazanie) vystierača palca
5t70k.0↔ Refixácia ohýbača zápästia ku kosti vrát.kovovej kotvy
5t70k.1↔ Refixácia ohýbača prsta ku kosti vrátane kovovej kotvy
5t70k.2↔ Refixácia ohýbača palca ku kosti vrátane kovovej kotvy
5t70k.3↔ Refixácia vystierača zápästia ku kosti vrát.kov.kotvy
5t70k.4↔ Refixácia vystierača prsta ku kosti vrát.kov.kotvy
5t70k.5↔ Refixácia vystierača palca ku kosti vrát.kov. kotvy
5t70l.0↔ Perkutánna tenotómia ohýbača zápästia
5t70l.1↔ Perkutánna tenotómia ohýbača prsta
5t70l.2↔ Perkutánna tenotómia ohýbača palca
5t70l.3↔ Perkutánna tenotómia vystierača zápästia
5t70l.4↔ Perkutánna tenotómia vystierača prsta
5t70l.5↔ Perkutánna tenotómia vystierača palca
5t70m.0↔ Otvorená chirurgická tenotómia ohýbača zápästia
5t70m.1↔ Otvorená chirurgická tenotómia ohýbača prsta
5t70m.2↔ Otvorená chirurgická tenotómia ohýbača palca
5t70m.3↔ Otvorená chirurgická tenotómia vystierača zápästia
5t70m.4↔ Otvorená chirurgická tenotómia vystierača prsta
5t70m.5↔ Otvorená chirurgická tenotómia vystierača palca
5t70n.0↔ Tenotómia s obmedzeným prístupom ohýbača zápästia
5t70n.1↔ Tenotómia s obmedzeným prístupom ohýbača prsta
5t70n.2↔ Tenotómia s obmedzeným prístupom ohýbača palca
5t70n.3↔ Tenotómia s obmedzeným prístupom vystierača zápästia
5t70n.4↔ Tenotómia s obmedzeným prístupom vystierača prsta
5t70n.5↔ Tenotómia s obmedzeným prístupom vystierača palca
5t70x.0↔ Ostatné operácie ohýbača zápästia
5t70x.1↔ Ostatné operácie ohýbača prsta
5t70x.2↔ Ostatné operácie ohýbača palca
5t70x.3↔ Ostatné operácie vystierača zápästia
5t70x.4↔ Ostatné operácie vystierača prsta
5t70x.5↔ Ostatné operácie vystierača palca
5t70x.6↔ Ostatné operácie šľachových pošiev zápästia
5t70x.7↔ Ostatné operácie šľachových pošiev prsta
5t70x.8↔ Ostatné operácie šľachových pošiev palca
5t70x.9↔ Ostatné operácie šľachových pošiev dlane
5t710.0↔ Incízie radiokarpálneho väzu vrátane drenáže
5t710.1↔ Incízie retinaculum flexorum vrátane drenáže
5t710.2↔ Incízie ostatných väzov zápästia vrátane drenáže
5t710.3↔ Incízie väzov stredoručia vrátane drenáže
5t710.4↔ Incíz.väzov metakarpofalang.kĺbov prstov ruky vrát.drenáže
5t710.5↔ Incízie väzov metakarpofalangeál.kĺbu palca vrát.drenáže
5t710.6↔ Incíz.väzov interfalangeál.kĺbov prstov ruky vrát.drenáže
5t710.7↔ Incíz.väzov interfalangeál.kĺbu palca vrát.drenáže
5t711.0↔ Prerušenie radiokarpálneho väzu
5t711.10↔ Prerušenie väzu retinaculum flexorum
5t711.11↔ Prerušenie väzu retinac.flex.s epineurolýzou n. medianus
5t711.2↔ Prerušenie ostatných väzov zápästia
5t711.3↔ Prerušenie väzov stredoručia
5t711.4↔ Prerušenie väzov metakarpofalangeál.kĺbov prstov ruky
5t711.5↔ Prerušenie väzov metakarpofalangeálneho kĺbu palca
5t711.6↔ Prerušenie väzov interfalangeálnych kĺbov prstov ruky
5t711.7↔ Prerušenie väzov interfalangeálneho kĺbu palca
5t712.0↔ Parciálna excízia radiokarpálneho väzu
5t712.1↔ Parciálna excízia retinaculum flexorum
5t712.2↔ Parciálna excízia ostatných väzov zápästia
5t712.3↔ Parciálna excízia väzov stredoručia
5t712.4↔ Parciálna excízia väzov metakarpofalang.kĺbov prstov ruky
5t712.5↔ Parciálna excízia väzov metakarpofalangeál.kĺbu palca
5t712.6↔ Parciálna excízia väzov interfalangeál.kĺbov prstov ruky
5t712.7↔ Parciálna excízia väzov interfalangeálneho kĺbu palca
5t713.0↔ Totálna excízia radiokarpálneho väzu
5t713.1↔ Totálna excízia retinaculum flexorum
5t713.2↔ Totálna excízia ostatných väzov zápästia
5t713.3↔ Totálna excízia väzov stredoručia
5t713.4↔ Totál.excízia väzov metakarpofalangeál.kĺbov prstov ruky
5t713.5↔ Totál.excízia väzov metakarpofalangeál.kĺbu palca
5t713.6↔ Totálna excízia väzov interfalangeálnych kĺbov prstov ruky
5t713.7↔ Totálna excízia väzov interfalangeálneho kĺbu palca
5t714.0↔ Primárna sutúra radiokarpálneho väzu
5t714.1↔ Primárna sutúra retinaculum flexorum
5t714.2↔ Primárna sutúra ostatných väzov zápästia
5t714.3↔ Primárna sutúra väzov stredoručia
5t714.4↔ Primár.sutúra väzov metakarpofalangeál.kĺbov prstov ruky
5t714.5↔ Primárna sutúra väzov metakarpofalangeálneho kĺbu palca

5t714.6↔ Primárna sutúra väzov interfalangeálnych kĺbov prstov ruky
5t714.7↔ Primárna sutúra väzov interfalangeálneho kĺbu palca
5t715.0↔ Sekundárna sutúra radiokarpálneho väzu
5t715.1↔ Sekundárna sutúra retinaculum flexorum
5t715.2↔ Sekundárna sutúra ostatných väzov zápästia
5t715.3↔ Sekundárna sutúra väzov stredoručia
5t715.4↔ Sekund.sutúra väzov metakarpofalangeál.kĺbov prstov ruky
5t715.5↔ Sekundár.sutúra väzov metakarpofalangeál.kĺbu palca
5t715.6↔ Sekundárna sutúra väzov interfalangeál.kĺbov prstov ruky
5t715.7↔ Sekundárna sutúra väzov interfalangeál.kĺbu palca
5t716.0↔ Plast.rekonštr.radiokarpál.väzu s autológnym materiálom
5t716.1↔ Plast.rekonštr.retinaculum flexorum s autológ.materiálom
5t716.2↔ Plast.rekonštr.ostatných väzov zápästia s autológ.mat.
5t716.3↔ Plast.rekonštr.väzov stredoručia s autológnym materiálom
5t716.4↔ Plast.rekonštr.väz.metakarpofalang.k.prstov ruky autol.mat.
5t716.5↔ Plast.rekonštr.väzov metakarpofalang.k.palca autológ.mat.
5t716.6↔ Plast.rekonštr.väzov interfalangeál.k.prstov ruky autológ.mat
5t716.7↔ Plast.rekonštr.väzov interfalangeál.k.palca autológ.mat.
5t717.0↔ Plast.rekonštr.radiokarpál.väz:autológ.mat.a interlig.fix
5t717.1↔ Plast.rek.retinacul.flex:autol.mat.a interlig.fix
5t717.2↔ Plast.rek.ost.väzy zápästia:autol.mat.a interlig.fix
5t717.3↔ Plast.rek.väzy stredoručia:autol.mat.a interlig.fix
5t717.4↔ Plast.rek.väz.metakarpof.kĺb.prst.r:autol.mat.a interlig.fix
5t717.5↔ Plast.rek.väz.metakarpof.k.palec:aut.mat.a interlig.fix
5t717.6↔ Plast.rek.väz.interfal.kĺ.prst.ruky:aut.mat.a interlig.fix
5t717.7↔ Plast.rek:väz.interfal.kĺ.palca:aut.mat.a interlig.fix
5t718.0↔ Plast.rek.radiokarp.väzu:autológ.mat.a transoseál.fix
5t718.1↔ Plast.rek.retinacul.flexorum:autol.mat.a transos.fix
5t718.2↔ Plast.rek.ost.väz.zápästia:autol.mat.a transoseál.fix
5t718.3↔ Plast.rek.väzy stredoručia:autol.mat.a transos.fixácioz
5t718.4↔ Plast.rek.väz.metakarpofal.kĺ.prst.ru:aut.mat.a transos.fix
5t718.5↔ Plast.rek.väz.metakarpofa.kĺb.palec:aut.mat.a transos.fix
5t718.6↔ Plast.rek.väz.interfal.kĺ.prst.ru:autol.mat.a transos.fix
5t718.7↔ Plast.rek.väz.interfal.kĺ.palca:autol.mat.a transos.fix
5t719.0↔ Odstr.transplantátu:radiokarpálny väz
5t719.1↔ Odstr.transpl:retinaculum flexorum
5t719.2↔ Odstr.transpl:ostatné väzy zápästia
5t719.3↔ Odstr.transplantátu:väzy stredoručia
5t719.4↔ Odstr.transpl:väzy metakarpofal.kĺbov prstov ruky
5t719.5↔ Odstr.transpl:väzy metakarpofalangeál.kĺbu palca
5t719.6↔ Odstr.transpl:väzy interfalangeál.kĺbov prst.ruky
5t719.7↔ Odstr.transpl:väzy interfalangeál.kĺbu palca
5t71a.0↔ Refixácia radiokarpál.väz ku kosti
5t71a.1↔ Refixácia retinaculum flexorum ku kosti
5t71a.2↔ Refix.ostat.väzov zápästia ku kosti
5t71a.3↔ Refixácia väz.stredoručia ku kosti
5t71a.4↔ Refix.väz.metakarpofal.kĺbov pr.ruky ku kosti
5t71a.5↔ Refix.väz. metakarpofal.kĺbu palca ku kosti
5t71a.6↔ Refix.väz.interfalangeál.kĺbov prst.ruky ku kosti
5t71a.7↔ Refix.väz.interfalangeál.kĺbu palca ku kosti
5t71x.0↔ Ostatné OP radiokarpálneho väzu
5t71x.1↔ Ostatné OP retinaculum flexorum
5t71x.2↔ Ostatné OP ostatných väzov zápästia
5t71x.3↔ Ostatné OP väzov stredoručia
5t71x.4↔ Ostatné OP väzov metakarpofalang.kĺb.prstov ruky
5t71x.5↔ Ostatné OP väzov metakarpofalang.kĺbu palca
5t71x.6↔ Ostatné OP väzov interfalang.kĺbov prstov ruky
5t71x.7↔ Ostatné OP väzov interfalangeál.kĺbu palca
5t720.1↔ Otvorená chirurgická fasciotómia jedného prsta
5t720.2↔ Otvorená chirurgická fasciotómia viac ako 1 prsta
5t721.1↔ Perkutánna fasciotómia jedného prsta
5t721.2↔ Perkutánna fasciotómia viac ako jedného prsta
5t722.0↔ Parciálna fasciektómia izolovaná na dlani
5t722.3↔ Parciálna fasciektómia 1 alebo 2 prstov
5t723.0↔ Totálna fasciektómia izolovaná na dlani
5t723.4↔ Totálna fasciektómia 3 a viac prstov
5t724.1↔ Fasciektómia jedného prsta s jednou neurolýzou
5t724.2↔ Fasciektómia viac prstov s jednou neurolýzou
5t725.1↔ Fasciektómia jedného prsta s viacerými neurolýzami
5t725.2↔ Fasciektómia viac prstov s viacerými neurolýzami
5t726.1↔ Fasciektómia 1 prsta s 1 neurolýzou a s 1 arteriolýzou
5t726.2↔ Fasciektómia viac prstov s 1 neurolýzou a s 1 arteriolýzou
5t727.1↔ Fasciektómia 1 prsta s viac.neurolýzami a viac.arteriolýzami
5t727.2↔ Fasciekt.viac prstov s viac.neurolýzami a viac.arteriolýz.
5t728.1↔ Fasciektómia 1 prsta s artrolýz.(vr.neurolýzy a arteriolýzy)
5t728.2↔ Fasciekt.viac prstov s artrolýzou (vr.neurolýzy a arteriolýzy)
5t729.3↔ Parciálna dermofasciektómia
5t729.4↔ Celková dermofasciektómia
5t72a.3↔ Parciálna fasciolýza 1al.2 prstov inj.kolagen.clostr.histol.
5t72a.4↔ Celk.fasciolýza 3 a viac prst inj.kolagenázou clostr.histol.
5t72x.1↔ Ostatné operácie na fasciách dlane a prstov, 1 prst
5t730↔ Incízia svalov ruky
5t731↔ Čiastočné prerušenie svalov ruky
5t732↔ Totálne prerušenie svalov ruky
5t733↔ Čiastočná excízia svalov ruky
5t734↔ Totálna excízia svalov ruky
5t735↔ Desinzercia svalu ruky
5t736↔ Sutúra svalu ruky
5t737↔ Reinzercia svalu ruky
5t738↔ Transpozícia svalu ruky
5t739↔ Transplantácia svalu ruky
5t73a↔ Predĺženie svalu ruky
5t73b↔ Skrátenie svalu ruky
5t73x↔ Ostatné operácie svalov ruky
5t740.0↔ Artrotómia zápästia, jeden zákrok
5t740.1↔ Artrotómia zápästia, viaceré zákroky
5t740.3↔ Artrotómia na metakarpofalangeálnom kĺbe:1 zákrok
5t740.4↔ Artrotómia na metakarpofalangeál.kĺboch:viaceré zákroky
5t740.5↔ Artrotómia na medzičlánkovom kĺbe ruky:1zákrok
5t740.6↔ Artrotómia na interfalang. kĺboch 1 prsta ruky:viac.zákr.
5t740.7↔ Artrotómia na interfalang.kĺboch viac.prstov ruky:viac.zákr.
5t740.x↔ Artrotómia ostatných kĺbov ruky
5t741.0↔ Exc.chor.tk.(vrát.kapsulektom):zápästie:1 zákrok
5t741.1↔ Exc.chor.tk.(vrát.kapsulektom):zápästie:viac.zákr.
5t741.3↔ Exc.chor.tk(kapsulekt):metakarpofal.kĺb:1 zákrok
5t741.4↔ Exc.chor.tk(kapsulekt):metakarpof.k:viac.zákr.
5t741.5↔ Exc.chor.tk(kapsulekt):interfal.kĺb ruky:1 zákrok
5t741.6↔ Exc.chor.tk(kapsulekt):interfal.kĺby 1 prst ruky:viac.zákrokov
5t741.7↔ Exc.chor.tk(kapsulek):interfal.kĺby viac.prst ruky:viac.zákr.
5t741.x↔ Exc.chor.tk.(vr.kapsulektomie):ost.kĺby ruky
5t742.0↔ Preplach zápästia s drenážou:1 zákrok
5t742.1↔ Preplach zápästia s drenážou: viac.zákroky
5t742.3↔ Prepl.metakarpofal.kĺbu s drenáž:1 zákrok
5t742.4↔ Preplach metakarpofal.kĺb.s drenáž:viac.zákr.
5t742.5↔ Preplach interfalang.kĺbu ruky s drenáž:1 zákrok
5t742.6↔ Prepl.interfal.kĺb.1 prst s drenáž:viac.zákrokov
5t742.7↔ Prepl.interfal.kĺb.viac.prst s drenáž:viac.zákrokov
5t742.x↔ Preplach ost.kĺb.s drenážou
5t743.0↔ Debridement zápästia:1zákrok
5t743.1↔ Debridement zápästia:viaceré zákroky
5t743.3↔ Debridement metakarpofal.kĺbu:1zákrok
5t743.4↔ Debridement metakarpofal.kĺbov:viac.zákr.
5t743.5↔ Debridement interfalang.kĺbu ruky:1zákrok
5t743.6↔ Debridement:interfalang.kĺb.1prst ruky:viac.zákr.
5t743.7↔ Debridement interfalang.kĺb.viac prstov ruky:viac.zákr.
5t743.x↔ Debridement:ostatné kĺby ruky
5t744.0↔ Vyhlad.(vyrovnanie)povrchu:zápästie:1zákr
5t744.1↔ Vyhlad.(vyrovnanie)povrchu:zápästie:viac.výk.
5t744.3↔ Vyhlad.(vyrov)povrchu:metakarpofal.kĺb:1zákr.
5t744.4↔ Vyhlad.povrchu:metakarpof.kĺby:viac.zákr.
5t744.5↔ Vyhlad.povrchu:interfalang.kĺb ruky:1zákrok
5t744.6↔ Vyhlad.povrchu:interfal.kĺb 1prst ruky:viac.zákr.
5t744.7↔ Vyhlad.povrchu:interfal.kĺb.viac.prst.ruky:viac.zákr.
5t744.x↔ Vyhladenie(vyrovnanie)povrchu:ost.kĺby ruky
5t745.0↔ Uvoľnenie(artrolýza):zápästie:1zákrok
5t745.1↔ Uvoľnenie(artrolýza):zápästie:viac.zákr.
5t745.3↔ Uvoľnenie(artrolýza):metakarpofal.kĺb:1zákrok
5t745.4↔ Uvoľnenie(artrolýza):metakarpofal.kĺb:viac.zákr.
5t745.5↔ Uvoľnenie(artrolýza):interfal.kĺb.ruky:1zákrok
5t745.6↔ Uvoľnen.(artrolýza):interfal.kĺb 1prst ruky:viac.zákr.

5t745.7↔ Uvoľnen.(artrolýza):interfal.kĺb viac.prst.ru:viac.zákr.
5t745.x↔ Uvoľnenie(artrolýza):ostatné kĺby ruky
5t746.0↔ Odstr.uvoľnenej kĺb.chrupav:zápästie:1zákrok
5t746.1↔ Odstr.uvoľnen.kĺb.chrupav:zápästie:viac.zákr.
5t746.3↔ Odst.uvoľn.kĺ.chrupav:metakarpofal.kĺb:1zákrok
5t746.4↔ Odstr.uvoľn.kĺ.chrupav:metakarpofal.kĺb:viac.zákr.
5t746.5↔ Odstr.uvoľn.kĺb.chrupav:interfalag.kĺb ruky:1zákrok
5t746.6↔ Odst.uvoľ.kĺ.chrupav:interfalag.kĺb 1prst ruky:viac.zákr.
5t746.7↔ Odst.uvoľ.kĺb.chrupav:interfalag.kĺb viac.prst.ru:viac.zákr
5t746.x↔ Odstránenie uvoľnenej kĺbovej chrupavky:ost.kĺb.ruky
5t747.0↔ Odstr.cudz.telesa:zápästie:1zákrok
5t747.1↔ Odstr.cudz.telesa:zápästie:viac.zákroky
5t747.3↔ Odstr.cudz.tel:metakarpofalan.kĺb:1zákrok
5t747.4↔ Odstr.cudz.tel:metakarpofalan.kĺb:viac.zákr.
5t747.5↔ Odstr.cudz.tel:interfalang.kĺb.ruky:1zákr.
5t747.6↔ Odstr.cudz.tel:interfalang.kĺb.1 prst ruky:viac.zákr.
5t747.7↔ Odstr.cudz.tel:interfalang.kĺb.viac.prst ruky:viac.zákr.
5t747.x↔ Odstránenie cudzieho telesa z ostatných kĺbov ruky
5t74x.0↔ Ostatné revízie zápästia:1zákrok
5t74x.1↔ Ostatné revízie zápästia:viaceré zákroky
5t74x.3↔ Ostatné revízie metakarpofalangeál.kĺbu:jeden zákrok
5t74x.4↔ Ostatné revízie metakarpofalang.kĺbov:viac.zákr.
5t74x.5↔ Ostatné revízie interfalangeálneho kĺbu ruky:1zákrok
5t74x.6↔ Ost.revízie interfalang.kĺbov 1 prsta ruky:viac.zákr.
5t74x.7↔ Ost.revízie interfalang.kĺb.viac.prstov ruky:viac.zákr.
5t74x.x↔ Ostatné revízie ostatných kĺbov ruky
5t750.0↔ Parc.synovektómia šľachy,šľach.pošvy:ohýbač zápäst.
5t750.1↔ Parc.synov.šľachy,šľach.pošvy:ohýbač prsta
5t750.2↔ Parc.synovektómia šľachy,šľach.pošvy:ohýbač palca
5t750.3↔ Parc.synovektómia šľachy,šľach.pošvy:vystierač zápäst
5t750.4↔ Parc.synovektómia šľachy,šľach.pošvy:vystierač prsta
5t750.5↔ Parc.synovektómia šľachy,šľach.pošvy:vystierač palca
5t750.x↔ Parc.synovektómia šľachy,šľach.pošvy:ostatné
5t751.0↔ Totál.synovektómia šľachy,šľach.pošvy:ohýbač zápästia
5t751.1↔ Totál.synovektómia šľachy,šľach.pošvy:ohýbač prsta
5t751.2↔ Totál.synovektómia šľachy,šľach.pošvy:ohýbač palca
5t751.3↔ Totál.synovektómia šľachy,šľach.pošvy:vystierač zápäs
5t751.4↔ Totál.synovektómia šľachy,šľach.pošvy:vystierač prsta
5t751.5↔ Totál.synovektómia šľachy,šľach.pošvy:vystierač palca
5t751.x↔ Totál.synovektómia šľachy,šľach.pošvy:ostatné
5t752↔ Jednotlivá synovektómia kĺbov zápästia
5t753↔ Viacnásobná synovektómia kĺbov zápästia
5t755↔ Jednotlivá synovektómia metakarpofalangeál. kĺbu ruky
5t757↔ Jednotlivá synovektómia interfalangeálneho kĺbu ruky
5t75x↔ Ostatné synovektómie ruky
5t760↔ Jednotlivá artrodéza na zápästí
5t761↔ Jednot.artrod.na zápästí so spongioplast.
5t764↔ Jednotlivá artrodéza interfalang.kĺbu ruky
5t765↔ Jednot.artrodéza interfalang.kĺbu ruky so spongioplast.
5t76x↔ Artrodéza kĺbov ruky:Ostatné
5t770.0↔ Resekcioartropl.zápästia:rek.s autológ.mat:1zákrok
5t770.1↔ Resekcioartropl.zápästia:rek.s autol.mat:viac.zákr.
5t770.3↔ Resekcioartroplna metakarpof.kĺb:rek.autológ.m:1zákr.
5t770.4↔ Resekcioartroplna metakarpof.kĺb:rek.autológ.m:viac.zákr.
5t770.5↔ Resekcioartropl.interfal.kĺb.ruky:rek.aut.mat:1zákrok
5t770.6↔ Res-artropl.interfalang.kĺb.1prst ruky:rek.aut.ma:viac.zákr.
5t770.7↔ Res-artropl.interfalang.kĺb.viac prst ru:re.aut.m:viac.zákr.
5t770.x↔ Resekcioartropl.kĺbov ruky:rek.s autológ.mat:ostatné
5t771.0↔ Resekcioartropl.zápäs:rek.autol.mat.interpoz.šľ:1zákr
5t771.1↔ Resekcioartropl.zápäs:rek.aut.mat.interpoz.šľ:viac.zákr
5t771.3↔ Resekcioartropl.metakarpofal.kĺb:rek.aut.m.interp.šľ:1zákr.
5t771.4↔ Res-artropl.metakarpofal.kĺb:rek.autol.m.interp.šľ:viac.zákr.
5t771.5↔ Resekcioartropl.interfal.kĺ.r:rek.aut.m.interp.šľ:1zákr.
5t771.6↔ Res-artropl.interf.kĺb 1prst ru:re.aut.m.interp.šľ:viac.zákr.
5t771.7↔ Res-artropl.interf.kĺb viac.prst ru:re.aut.m.interp.šľ:viac.zákr
5t771.x↔ Resekcioartropl.kĺb.ruky:rek.aut.mat.interpoz.šľachy:ostat
5t772.0↔ Resekcioartropl.zápäs:rek.aut.mat.zaves.šľ:1zákr
5t772.1↔ Resekcioartropl.zápäs:rek.aut.mat.zaves.šľ:viac.zákr
5t772.3↔ Resekcioartropl.metakarpof.kĺ.r:re.aut.mat.zaves.šľ:1zákr.
5t772.4↔ Resekcioartropl.metakarpof.kĺ.r:re.aut.m.zaves.šľ:viac.zákr.
5t772.5↔ Resekcioartropl.interfalang.kĺ.r:re.aut.m.zaves.šľ:1zákr.
5t772.6↔ Res-artropl.interf.kĺb 1prst ru:re.aut.m.zaves.šľ:viac.zákr.
5t772.7↔ Res-artropl.interf.kĺb viac.prst ru:re.aut.m.zaves.šľ:viac.zák.
5t772.x↔ Resekcioartropl.kĺb.ruky:rek.aut.mat.zaves.šľachy:ostat
5t773.0↔ Resekcioartropl.zápäs:rek.aut.mat.interpoz.a zaves.šľ:1zák
5t773.1↔ Res.-artropl.zápäs:rek.autol.mat.interpoz.a zaves.šľ:viac.zákr
5t773.3↔ Res-artropl.mtkarpof.kĺb:rek.autol.m.interp.a zaves.šľ:1zák.
5t773.4↔ Res.-artropl.mtkarpof.kĺ.r:re.aut.m.interp.a zaves.šľ:viac.zá.
5t773.5↔ Res-artropl.interfal.kĺ.r:re.aut.m.s interpo.a zaves.šľ:1zák.
5t773.6↔ Res.-artropl.intrf.kĺb 1pr.r:re.aut.m.s interpo.a zav.šľ:viac.zá
5t773.7↔ Res-artropl.intrf.kĺ viac.prst r:re.aut.m.s interp.a zav.šľ:viac.z
5t773.x↔ Res-artropl.kĺb.ruky:rek.aut.mat.s interpoz a zaves.šľachy:ost.
5t774.0↔ Resekcioartropl.zápäst:rek.autol.m.a rek.kĺb.plochy:1zákr.
5t774.1↔ Res-artropl.zápäst:rek.autol.m.a rekon.kĺb.ploch:viac.zákr
5t774.3↔ Res-artropl.metakarpofal.kĺb:rek.autol.m.a rek.kĺ.pl:1zákr.
5t774.4↔ Res-artropl.metakarpof.kĺb:rek.autol.m.a rek.kĺb.pl:viac.zákr
5t774.5↔ Res-artropl.interfal.kĺb ru:rek.autol.m.a rek.kĺb.pl:1zákr
5t774.6↔ Resekcioartropl.interfal.kĺb1prst.r:r.a.m.a rek.kĺ.pl:viac.z.
5t774.7↔ Res-artropl.interf.kĺb.viac.prst r:r.a.m.a rek.kĺ.pl:viac.zákr.
5t774.x↔ Resekcioartropl.kĺb.ruk:rekon.aut.mat.a rek.kĺb.plochy:ost.
5t775.0↔ Resekcioartropl.zápäst:rekonštr.aloplast.mat:1zákr.
5t775.1↔ Resekcioartropl.zápäst:rek.alopl.m:viac.zákr.
5t775.3↔ Resekcioartropl.metakarpof.kĺbe r:rek.alopl.m:1zákr.
5t775.4↔ Resekcioartropl.metakarpof.kĺb.r:rek.alopl.m:viac.zákr.
5t775.5↔ Resekcioartropl.interfalang.kĺb ru:rekonštr.alopl.m:1zákr.
5t775.6↔ Resekcioartropl.interfal.kĺb1prst.r:rek.alopl.m:viac.z.
5t775.7↔ Resekcioartropl.interf.kĺb.viac.prst r:rek.alopl.m:viac.zákr.
5t775.x↔ Resekcioartropl.kĺb.ruk:rek.aloplast.m:ostat.
5t776.0↔ Res-artropl.zápäst:rek.aloplast.mat.a rek.kĺb.puzdra:1zákr.
5t776.1↔ Resekcioartropl.zápäs:rek.alopl.m. a r.kĺb.puzdra:viac.zákr.
5t776.3↔ Res.-artropl.metakarpofal.kĺb:rek.alopl.m. a r.kĺb.puzdra:1zák
5t776.4↔ Res.-artropl.mtkarpof.kĺb.r:rek.alopl.m.a r.kĺ.puzdra:viac.zá.
5t776.5↔ Resekcioartropl.medzičl.kĺbe r:rek.alopl.m.a r.kĺ.puzd:1zákr.
5t776.6↔ Res-artropl.interfal.kĺb1prst.r:rek.alopl.m.a.r.kĺ.pu:viac.z.
5t776.7↔ Res-artropl.interf.kĺb.viac.prst r:rek.alopl.m.ar.kĺ.pu:viac.zá.
5t776.x↔ Resekcioartropl.kĺ.ruk:rek.aloplast.m:ostat.
5t77x.0↔ Iná resekcioartroplastika zápäst.,1zákr.
5t77x.1↔ Iná resekcioartroplastika zápästia,viac.zákr.
5t77x.3↔ Iná resekcioartropl.na metakarpoflg.kĺbe ruk:1zákr.
5t77x.4↔ Iná resekcioartropl.na metakarpoflg.kĺbe ruk:viac.zákr.
5t77x.5↔ Iná resekcioartropl.na medzičl.kĺbe:1zákr.
5t77x.6↔ Iná resekcioartropl.interfalang.kĺb.1prst.ru:viac.zákr
5t77x.7↔ Iná resekcioartropl.interfalang.kĺb.viac.prst.ru:viac.zákr
5t77x.x↔ Iná resekcioartroplastika kĺbov ruky:ostatné
5t780.0↔ Distrakcia mäkkých častí presahujúce kĺb na ruke
5t780.1↔ Distrakcia mäkkých častí presahujúce kĺb na nohe
5t783.0↔ Redukcia mäkkých častí pri vrodených anomáliách ruky
5t783.1↔ Redukcia mäkkých častí pri vrodených anomáliách nohy
5t784.01↔ Prehĺb.komisúry s miest.lalok.plastikou pri vrod.anomál.ruky
5t784.0x↔ Prehĺbenie komisúry pri vrodených anomáliách ruky,ostatné
5t784.11↔ Prehĺb.komisúry s miest.lalok.plastikou pri vrod.anomál.nohy
5t784.1x↔ Prehĺbenie komisúry pri vrodených anomáliách nohy,ostatné
5t785.03↔ Uvoľ.kož.kontrakt.pri vrod.anom.ruky,m.lal.pl.a voľ.kož.tr.
5t785.0x↔ Uvoľ.kož.kont.pri vrod.anom.ruky,Z-pl.,W-pl.,i.miest.lal.plast.
5t785.13↔ Uvoľ.kož.kontr.pri vrod.anom.nohy,miest.lal.pl.a voľ.kož.trans
5t785.1x↔ Uvoľ.kož.k.pri vrod.anom.nohy,Zplast.Wplast,i.miest.lal.pl.
5t786.01↔ Rozpojenie mäkkých častí pri vrod.anom.ruky,miest.lal.pl.
5t786.03↔ Rozp.mäk.čas.pri vrod.anom.ruky,m.lal.pl.a voľ.kož.tran.
5t786.0x↔ Rozpojenie mäkkých častí ruky pri vrod.anomáliách,ost.
5t786.11↔ Rozpojenie mäkkých častí nohy pri vrod.anom,miest.lal.pl.
5t786.13↔ Rozpoj.mäkkých č.nohy pri vrod.an,miest.lal.pl.a voľ.kož.tr.
5t786.1x↔ Rozpojenie mäkkých častí nohy pri vrod.anomáliách,ost.
5t787.01↔ Rozpojenie parc.syndaktýlie pri vrod.anom.ruky,m.lal.pl.
5t787.03↔ Rozp.parc.synd.pri vrod.anom.ruky,m.lal.pl.a voľ.k.tr.
5t787.0x↔ Rozpojenie parc.syndaktýlie pri vrod.anom.ruky:ost.
5t787.11↔ Rozpoj.parc.syndaktýlie pri vrod.anom.nohy,miest.lal.pl.
5t787.13↔ Rozp.parc.synd.pri vrod.anom.nohy,miest.lal.pl.a voľ.kož.tr.
5t787.1x↔ Rozpojenie parc.syndaktýlie pri vrod.anom.nohy,ost.
5t788.01↔ Rozpoj.komplet.syndakt.pri vrod.anom.ruky,miest.lal.pl.
5t788.03↔ Rozpoj.kompl.synd.pri vrod.anom.ruky,m.lal.pl.a voľ.kož.tr.

5t788.04↔ Rozp.kompl.synd.pri vrod.anom.ruky s rekon.kolater.väzov
5t788.0x↔ Rozpojenie kompletnej syndaktýlie pri vrod.anom.ruky:ost.
5t788.11↔ Rozpoj.kompl.synd.pri vrod.anom.nohy,miest.lal.pl.
5t788.13↔ Rozp.komp.synd.pri vrod anom.nohy,miest.lal.pl.a voľ.k.tr.
5t788.14↔ Rozp.komp.synd.pri vrod.anom.nohy s rekonšt.kolat.väzov
5t788.1x↔ Rozpojenie kompletnej syndaktýlie pri vrod.anom.nohy,ost.
5t789.01↔ Redukcia dupl.falangu pri vrod.anom.ruky,1 falang
5t789.02↔ Reduk.dupl.fal.pri vrod.anom.ruky:1falang s rekonštr.kĺbu
5t789.03↔ Redukcia dupl.falangu pri vrod.anom.ruky,viac falangov
5t789.04↔ Reduk.dupl.fal.pri vrod.anom.ruky:viac fal.s rekon.kĺbov
5t789.05↔ Reduk.dupl.fal.pri vrod.anom.ruky:viac falang.a metakarp
5t789.06↔ Red.dupl.fal.pri vrod.anom.ruky:viac fal.a MTC s rekonštr.kĺb
5t789.11↔ Redukcia dupl.falangu pri vrod.anom.nohy:1 falang
5t789.12↔ Red.dupl.fal.pri vrod.anom.nohy:1 falang,s rekon.kĺbu
5t789.13↔ Redukcia dupl.falangu pri vrod.anom.nohy:viac falangov
5t789.14↔ Red.dupl.fal.pri vrod.anom.nohy:viac fal.s rekon.kĺbov
5t789.15↔ Red.dupl.fal.pri vrod.anom.nohy:viac fal.a metakarp
5t789.16↔ Red.dupl.fal.pri vrod.anom.nohy:viac fal.a metak.,s r.k.
5t78a.0↔ Osteodistrakcia postihnutého segmentu pri vrod.anom.ruky
5t78a.1↔ Osteodistrakcia postihnutého segmentu pri vrod.anom.nohy
5t78b.00↔ Osteotómia postih.segmentu s osteosynt.pri VVCH ruky
5t78b.01↔ Osteotóm.postih.sgm.s autol.kost.št.s osteosy.pri VVCH ruky
5t78b.10↔ Osteotómia postih.segm.s osteosynt.pri vrod.anom.nohy
5t78b.11↔ Osteotóm.postih.sgm.s autol.kost.štep.s osteos.VVCH nohy
5t78c.0↔ Rekonš.absend./hypopl.segm.s mikrovas.voľ.lal.pri VVCH ruky
5t78c.1↔ Rekonšt.abs./hyp.seg.s mikr.voľ.lal.pri vrod.anom.nohy
5t78x.0↔ Iné operácie pri vrodených anomáliách ruky, ostatné
5t78x.1↔ Iné operácie pri vrodených anomáliách nohy, ostatné
5t790↔ Excízia ganglióму na ruke
5t791↔ Dočasná fixácia kĺbu na ruke
5t792↔ Radikálna excízia chorobne poškodeného tkaniva na ruke,iné
5t795↔ Artroríza na kĺboch ruky
5t796↔ Transpozícia prsta k prstu na ruke
5t797.0↔ Transpoz.prsta k palcu na ruke bez rek.metakarp.l
5t797.1↔ Transpoz.prsta k palcu na ruke s rek.metakarp.l
5t798↔ Voľná transplantácia prsta na ruke
5t799↔ Voľná transpl.prsta nohy ako náhr.prsta ruky
5t79x↔ Iné OP na ruke:ostatné
5t855.3↔ Tenolýza 1 šľachy v obl.predlaktia
5t856.3↔ Tenolýza viac.šliach:predl.
5t933↔ Amputácia prsta ruky
5t934↔ Amputácia prsta s kožnou alebo svalovou plastikou
5t935↔ Exartikulácia prsta ruky
5t936↔ Exartikulácia prsta ruky s kožnou/svalovou plastikou
5t937↔ Egalizácia ruky resekciou 5.lúča
5t938↔ Egalizácia ruky resekciou 2.lúča
5t939↔ Egalizácia ruky resekciou 3. a 4.lúča
5t93x↔ Amputácia a exartikulácia ruky, ostatné
5t994.2↔ Viaczákr.OP stredu ruky,prst v 1sed:2lúč.str.ruky/2lúč.prst.ru
5t994.3↔ Viaczákr.OP stredu ruky,prst v 1sed:3lúč.str.ruky/3lúč.prst.ru
5t994.4↔ Viaczákr.OP str.ruky,prst v 1sed:4lúč.str.ruky/4lúč.prst.ru.
5t994.5↔ Viaczákr.OP str.ruky,prst v 1sed:5lúč.stredu r./5lúč.prst ru.
5t994.6↔ Viacz.OP str.ruky a prst v 1sedení:6 a viac lúč.str.r./ lúč.prst.r.
5v144.9↔ Radik.a rozs.odstr.chor.tk.na koži a podk.s tx/transpoz:ruka
5v145.9↔ Rad.a rozs.ods.ch.tk.k.a podk:tx/transpoz,mikrogr.chir:ruka
5v171↔ Incízia a drenáž na nechtoch
5v173↔ Steh na nechtovom lôžku
5v177↔ Transplantácia nechtového lôžka
5v178↔ Implantácia umelého nechta
5v179↔ Plastika nechta
5v220.9↔ Voľ.tx.kože,príjemca:čiast.dermoepider.štep,malá pl:ruka
5v222.9↔ Voľ.tx.kože,príjemca:kompl.dermoepid.št,malá pl:ruka
5v226.9↔ Voľ.tx.kože,príjemca:kompl.dermoepiderm.štep,veľ.pl:ruka
5v230.9↔ Lok.lalok.plast.kože a podkož:dilatačná plast,malá pl:ruka
5v231.9↔ Lokál.lalok.plast.kože a podk:plast.rotovan.lal,malá pl:ruka
5v232.9↔ Lokál.lalok.plast.kože a podk:transpozič.plast,malá pl:ruka
5v233.9↔ Lokál.lalok.plast.kože a podk:plast.ostrovček.lal,malá pl:ruka
5v234.9↔ Lokál.lalok.plast.kože a podkožia:Z-plastika,malá pl:ruka
5v238.9↔ Lok.lalok.plast.kože a podk:plast.ostrovček.lal,veľ.pl:ruka
5v23a.9↔ Lok.lal.plast.kože a podkož:W-plastika,malá plocha:ruka
5v260.9↔ Kombin.plast.zákroky na koži a podk:kombi.lalok.plast:ruka
5v261.9↔ Komb.plast.zákr.k.a podk:kombi.lal.plast.a voľ.k.transpl:ruka
5v262.9↔ Kombi.plast.zákr.koži a podk:stopk.miest.so vzdial.lalok:ruka
5v263.9↔ Komb.pl.zákr.koži a podk:stop.miest,vzd.lal.a voľ.k.tran:ruka
5v551.9↔ Voľ.tx.kože a lalok.plast.kože a podk.príjemca,kož.štep:ruka
5v552.9↔ Voľ.tx.kože a lal.plast.k.a podk.príjem,koža plnej hrúbke:ruka
5v620.9↔ Tx.autológ.tuk.b.,m.o(<100ml-makrograft),hoj.nervu:ruka
5v621.9↔ Tx.autológ.tuk.b.,ma.obj.(<100ml-makrograft),hoj.šliach:ruka
5v622.9↔ Tx.autológ.tuk.b.,malý obj(<100ml-mikrograft),hoj.nervu:ruka
5v623.9↔ Tx.autológ.tuk.b.,m.obj(<100ml-mikrograft),hoj.šliach:ruka
5v624.9↔ Tx.autológ.tuk.b.,m.o(<100ml-mikrograft),chron.def.kože:ruka
5v625.9↔ Tx.autológ.tuk.b.,m.o(<100ml-mikrograft),chron.fistuly:ruka
5v626.9↔ Tx.autológ.tuk.b.,m.obj(<100ml-mikrograft),jazv.tkan:ruka
5v627.9↔ Tx.autol.tuk.b.(<100ml-mikrogr.),VVCH s def.obj.mäkk.tk:ruka
5v62x.9↔ Iná transpl.autológ.tuk.b.,m.objem(<100ml-mikrograft):ruka

Výkon I32-6

12t00.5↔ Artroskopická biopsia kĺbov ruky
12t00.a↔ Artroskopická biopsia kĺbov prstov
14t30.3↔ Dg peroperač.ASK zápästného kĺbu
14t30.a↔ Dg peroperač.ASK kĺbov prstov
14t30.c↔ Dg peroperač.ASK ostatných kĺbov ruky
5t211.a↔ Zat.rep.zl./epifyzeolýzy:karpálne k.:skrutkou
5t211.b↔ Zat.rep.zl./epifyzeolýzy:metakarpálne k.:skrutkou
5t211.c↔ Zat.rep.zl./epifyzeolýzy:falangy prstov ruky:skrutkou
5t213.a↔ Zat.rep.zl./epifyzeolýzy:karpálne k:štandard.dlahou
5t213.b↔ Zat.rep.zl./epifyzeolýzy:metakarpálne k:štandard.dlahou
5t213.c↔ Zat.rep.zl./epifyzeolýzy:falangy prstov ruky:štandard.dlahou
5t214.a↔ Zat.rep.zl./epifyzeolýzy:karpálne k.:drôt./serkláž
5t214.b↔ Zat.rep.zl./epifyzeolýzy:metakarpálne k.:drôt./serkláž
5t214.c↔ Zat.rep.zl./epifyzeolýzy:falangy prstov ruky:drôt./serkláž
5t21a.b↔ Zatv.repoz.zl./epifyzeol:metakarp.k:iM drôt,prút
5t21a.c↔ Zatv.repoz.zl./epifyzeol:falany.p.ruky:iM drôt,prút
5t21x.a↔ Zatv.repoz.zl./epifyzeol:karpálne k:iným osteos.m.
5t21x.b↔ Zatv.repoz.zl./epifyzeol:metakarp.k:iným osteos.m.
5t21x.c↔ Zatv.repoz.zl./epifyzeol:falangy p.ruky:iným osteos.m.
5t21z.a↔ Zatv.repoz.zl./epifyzeol:karpálne k:rezorb.mat
5t21z.b↔ Zatv.repoz.zl./epifyzeol:metakarp.k:rezorb.mat
5t21z.c↔ Zatv.repoz.zl./epifyzeol:falangy p.ruky:rezorb.mat
5t319↔ Otv.chirur.resekcia discus triangularis
5t400.8↔ ASK asept.výplach kĺbu s drenážou:radiokarpálny kĺb
5t400.9↔ ASK asept.výplach kĺbu s drenážou:ulnokarpálny kĺb
5t401.8↔ ASK sept.výplach kĺbu s drenážou:radiokarpálny kĺb
5t401.9↔ ASK sept.výplach kĺbu s drenážou:ulnokarpálny kĺb
5t406.8↔ ASK asistov.ošetrenie zlomeniny:radiokarpálny kĺb
5t406.9↔ ASK asistov.ošetrenie zlomeniny:ulnokarpálny kĺb
5t409.8↔ ASK resek.č. ligament,zbytkov ligament:radiokarpálny kĺb
5t409.9↔ ASK resek.č.ligament,zbytkov ligament:ulnokarpálny kĺb
5t40x.8↔ Iné ASK revízie kĺbu:radiokarpálny kĺb
5t40x.9↔ Iné ASK revízie kĺbu:ulnokarpálny kĺb
5t412.8↔ Artroskop.parc.synovektómia:radiokarpálny kĺb
5t412.9↔ Artroskop.parc.synovektómia:ulnokarpálny kĺb
5t413.8↔ Artroskop.totál.synovektómia:radiokarpálny kĺb
5t413.9↔ Artroskop.totál.synovektómia:ulnokarpálny kĺb
5t414.8↔ ASK elektroterm.dener.syn.a tk.kĺb.púz:radiokar.kĺb
5t414.9↔ ASK el.-termote.den.syn.a tk.kĺb.púz:ulnokarpál.kĺb
5t41x.8↔ Iné artrosk.OP na synovii:radiokarpálny kĺb
5t41x.9↔ Iné artrosk.OP na synovii:ulnokarpálny kĺb
5t420.8↔ ASK excízia poškod.tk.kĺb.chrup:radiokarpálny kĺb
5t420.9↔ ASK excízia poškod.tk.kĺb.chrup:ulnokarpálny kĺb
5t429↔ ASK resekcia discus triangularis
5t42c.8↔ ASK vyhlad.chrupav[chondropl]:radiokarpálny kĺb
5t42c.9↔ ASK vyhladenie chrup[chondropl]:ulnokarpálny kĺb
5t42d.8↔ ASK subchon.otv.kosti:radiokarp.kĺb
5t42d.9↔ ASK subchondr.otv.kosti:ulnokarpál.kĺb

5t702.0↔	Discízia šľachových pošiev ohýbača zápästia
5t702.1↔	Discízia šľachových pošiev ohýbača prsta
5t702.2↔	Discízia šľachových pošiev ohýbača palca
5t702.3↔	Discízia šľachových pošiev vystierača zápästia
5t702.4↔	Discízia šľachových pošiev vystierača prsta
5t702.5↔	Discízia šľachových pošiev vystierača palca
5t702.6↔	Discízia šľachových pošiev zápästia
5t702.7↔	Discízia šľachových pošiev prsta
5t702.8↔	Discízia šľachových pošiev palca
5t711.4↔	Prerušenie väzov metakarpofalangeál.kĺbov prstov ruky
5t711.5↔	Prerušenie väzov metakarpofalangeálneho kĺbu palca
5t711.6↔	Prerušenie väzov interfalangeálnych kĺbov prstov ruky
5t711.7↔	Prerušenie väzov interfalangeálneho kĺbu palca
5t720.1↔	Otvorená chirurgická fasciotómia jedného prsta
5t720.2↔	Otvorená chirurgická fasciotómia viac ako 1 prsta
5t721.1↔	Perkutánna fasciotómia jedného prsta
5t721.2↔	Perkutánna fasciotómia viac ako jedného prsta
5t722.0↔	Parciálna fasciektómia izolovaná na dlani
5t722.3↔	Parciálna fasciektómia 1 alebo 2 prstov
5t723.0↔	Totálna fasciektómia izolovaná na dlani
5t723.4↔	Totálna fasciektómia 3 a viac prstov
5t729.3↔	Parciálna dermofasciektómia
5t729.4↔	Celková dermofasciektómia
5t72a.3↔	Parciálna fasciolýza 1al.2 prstov inj.kolagen.clostr.histol.
5t72a.4↔	Celk.fasciolýza 3 a viac prst inj.kolagenázou clostr.histol.
5t750.0↔	Parc.synovektómia šľachy,šľach.pošvy:ohýbač zápäst.
5t750.1↔	Parc.synov.šľachy,šľach.pošvy:ohýbač prsta
5t750.2↔	Parc.synovektómia šľachy,šľach.pošvy:ohýbač palca
5t750.3↔	Parc.synovektómia šľachy,šľach.pošvy:vystierač zápäst
5t750.4↔	Parc.synovektómia šľachy,šľach.pošvy:vystierač prsta
5t750.5↔	Parc.synovektómia šľachy,šľach.pošvy:vystierač palca
5t750.x↔	Parc.synovektómia šľachy,šľach.pošvy:ostatné
5t751.1↔	Totál.synovektómia šľachy,šľach.pošvy:ohýbač prsta
5t751.2↔	Totál.synovektómia šľachy,šľach.pošvy:ohýbač palca
5t751.4↔	Totál.synovektómia šľachy,šľach.pošvy:vystierač prsta
5t751.5↔	Totál.synovektómia šľachy,šľach.pošvy:vystierač palca
5t751.x↔	Totál.synovektómia šľachy,šľach.pošvy:ostatné
5t790↔	Excízia gangliómu na ruke
5v171↔	Incízia a drenáž na nechtoch
5v173↔	Steh na nechtovom lôžku

Výkon I32-7

08
I32

13t20.3↔	Biopsia s incíz.karpál., MTC a falangeál.kostí ruky
13t30.a↔	Biopsia s incíz.v obl.kĺbov a burzy prstov
13t30.c↔	Biopsia s incíz.v obl.ostatných kĺbov a burzy ruky
5g90v	Mikrovaskul.transplantácia svalu v tvár.obl.
5l162.0↔	Sutúra a. ulnaris
5l162.1↔	Sutúra arcus palmaris profundus
5l162.2↔	Sutúra arcus palmaris superficialis
5l162.3↔	Sutúra aa. digitales palmares communes
5l162.4↔	Sutúra a. radialis
5l162.x↔	Sutúra tepien predlaktia a ruky, ostatné
5t001.a↔	Explorácia kostného tkaniva:karpálne kosti
5t001.b↔	Explorácia kostného tkaniva:metakarpálne k.
5t001.c↔	Explorácia kostného tk:falangy prstov ruky
5t002.a↔	Návrt:karpálne kosti
5t002.b↔	Návrt:metakarpálne kosti
5t002.c↔	Návrt:falangy prstov ruky
5t003.a↔	Drenáž:karpálne kosti
5t003.b↔	Drenáž:metakarpálne kosti
5t004.a↔	Sept.,asept.incíz.-komb.s ďal.incíz.s vlož.nosiča s liek:karpál.k.
5t004.b↔	Sept.,asept.incíz.-komb.s ď.incíz.s vlož.nos.s liek:metakarp.k.
5t005.a↔	Odstr.cudz.telesa:karpálne kosti
5t005.b↔	Odstr.cudz.tel.z k:metakarpálne k.
5t005.c↔	Odstr.cudz.telesa:falangy prstov ruky
5t006.a↔	Debridement (odstr.nekrotickej k.):karpálne k.
5t006.b↔	Debridement (odstr.nekrotickej k.):metakarpálne k.
5t006.c↔	Debridement (odstr.nekrotickej kosti):falangy prstov r.
5t007.a↔	Odstr.sekvestrov:karpálne kosti
5t007.b↔	Odstr.sekvestrov:metakarpálne kosti
5t008.a↔	Odstr.sekvestrov a vlož.nosiča s liekom:karpálne k.
5t008.b↔	Odstr.sekvestrov a vlož.nosiča s liekom:metakarpálne k.
5t00a.a↔	Vloženie nosiča s liekom:karpálne kosti
5t00a.b↔	Vloženie nosiča s liekom:metakarpálne kosti
5t00a.c↔	Vloženie nosiča s liekom:falangy prstov ruky
5t00a.d	Vloženie nosiča s liekom:panva
5t00b.a↔	Odstr.nosiča s liekom:karpálne kosti
5t00b.b↔	Odstr.nosiča s liekom:metakarpálne kosti
5t00b.c↔	Odstr.nosiča s liekom:falangy prstov ruky
5t00x.a↔	Iné septické a aseptické incízie:karpálne k.
5t00x.b↔	Iné sept..a asept.incízie:metakarpálne k.
5t010.b↔	Valgotizačná osteotómia:metakarpálne kosti
5t010.c↔	Valgotizačná osteotómia:falangy prstov ruky
5t011.b↔	Varotizačná osteotómia:metakarpálne kosti
5t011.c↔	Varotizačná osteotómia:falangy prstov ruky
5t012.a↔	(De)-rotačná osteotómia:karpálne kosti
5t012.b↔	(De)-rotačná osteotómia:metakarpálne kosti
5t012.c↔	(De)-rotačná osteotómia:falangy prstov ruky
5t013.b↔	Skracovacia osteotómia:metakarpálne kosti
5t013.c↔	Skracovacia osteotómia:falangy prstov ruky
5t014.b↔	Predlžovacia osteotómia:metakarpálne kosti
5t014.c↔	Predlžovacia osteotómia:falangy prstov ruky
5t015.b↔	Osteotómia s valgotizáciou a (de-)rotáciou:metakarp.k.
5t015.c↔	Osteotómia s valgotizáciou a (de-)rotáciou:falangy pr.r.
5t016.b↔	Osteotómia s varotizáciou a (de-)rotáciou:metakarpálne k.
5t016.c↔	Osteotómia s varotizáciou a (de-)rotáciou:falangy pr.r.
5t017.a↔	Osteotómia bez úpravy osi:karpálne kosti
5t017.b↔	Osteotómia bez úpravy osi:metakarpálne kosti
5t017.c↔	Osteotómia bez úpravy osi:falangy prstov ruky
5t018.a↔	Kompl.osteotómia vo viac.rov:karpálne k.
5t018.b↔	Kompl.osteotómia vo viac.rov:metakarpálne k.
5t018.c↔	Kompl.osteotómia vo viac.rov:falangy prstov r.
5t019.a↔	Kompl.osteotómia vo viac.rov.s úpravou osi:karpálne k.
5t019.b↔	Kompl.osteotómia vo viac.rov.s úpravou osi:metakarp.k.
5t019.c↔	Kompl.osteotómia vo viac.rov.s úpravou osi:falangy pr.r.
5t01x.a↔	Iné osteotómie a korektívne osteotómie:karpálne k.
5t01x.b↔	Iné osteotómie a korektívne osteotómie:metakarpálne k.
5t01x.c↔	Iné osteotómie a korektívne osteotómie:falangy prstov r.
5t020.a↔	Parciálna resekcia ch.kost.tk:karpálne k.
5t020.b↔	Parciálna resekcia ch.kost.tk:metakarpálne k.
5t020.c↔	Parciálna resekcia ch.kost.tk:falangy prstov r.
5t021.a↔	Parc.res.ch.kost.tk.s resekc.mäkk.tk:karpálne k.
5t021.b↔	Parc.res.ch.kost.tk.s resekc.mäkk.tk:metakarpálne k.
5t021.c↔	Parc.res.ch.k.tkan.s resekc.mäkk.tk:falangy prstov r.
5t022.a↔	Parc.res.ch.kost.tk.s preruš.kontinuity:karpálne k.
5t022.b↔	Parc.res.ch.kost.tk.s preruš.kontinuity:metakarp.k.
5t022.c↔	Parc.res.ch.k.tkan.s preruš.kontinuity:falangy pr.r.
5t023.a↔	Parc.res.ch.k.tk.s preruš.kont.vr.res.mäkk.tk:karpál.k.
5t023.b↔	Parc.res.ch.k.tk.s preruš.kont.vr.res.mäkk.tk:mtk.k
5t023.c↔	Parc.res.ch.k.tk.s preruš.kont.vr.res.mäkk.tk:falang.pr.r.
5t024.a↔	Parc.res.ch.k.tk.s preruš.kont.a násl.obnov:karpálne k.
5t024.b↔	Parc.res.ch.k.tk.s preruš.kont.a násl.obnov:metakarp.k.
5t024.c↔	Parc.res.ch.k.tkan.s preruš.kont.a násl.obnov:falangy pr.r.
5t025.a↔	Parc.res.ch.k.tk.s pr.kon.a n.ob.s res.mäk.tk:karpál.k.
5t025.b↔	Parc.res.ch.k.tk.s pr.kon.a n.ob.s res.mäk.tk:metak.k.
5t025.c↔	Parc.res.ch.k.tk.s pr.kon.a n.ob.s res.mäk.tk:fal.pr.r.
5t026.a↔	Totálna resekcia:karpálne kosti
5t026.b↔	Totálna resekcia:metakarpálne kosti
5t026.c↔	Totálna resekcia:falangy prstov ruky
5t027.a↔	Totálna resekcia:karpálne k.:s resekc.mäkk.tk.
5t027.b↔	Totálna resekcia:metakarpálne k.:s resekc.mäkk.tk.
5t027.c↔	Totálna resekcia:falangy prstov ru:s resekc.mäkk.tk.
5t028.a↔	Totálna resekcia:karpálne k.:s náhradou
5t028.c↔	Totálna resekcia:falangy prstov ru:s náhradou
5t029.a↔	Totálna resekcia:karpálne k.:s náhr.vr.res.mäkk.tk
5t029.c↔	Totálna resekcia:falangy prstov ru:s náhr.vr.res.mäkk.tk

5t02x.a↔ Iné totál.excízie a res.kostného tk:karpálne k.
5t02x.b↔ Iné totál.excízie a res.kost.tk:metakarpálne k.
5t02x.c↔ Iné totál.excízie a res.kost.tk:falangy prstov r.
5t040.a↔ Autológ.transplant.spongióz.kostikosti:karpálne k.
5t040.b↔ Autológ.transpl.spongióz.kosti:metakarpálne k.
5t040.c↔ Autológ.transplant.spongióz.kosti:falangy prstov r.
5t041.a↔ Autológna transpl.kortiko-spongióz.štep:karpálne k.
5t041.b↔ Autológna transpl.kortiko-spongióz.štep:metakarp.k.
5t041.c↔ Autológna transpl.kortiko-spongióz.štep:falangy pr.r.
5t042.a↔ Autológ.rozšír.transpl.(>4cm)kortiko-spongióz.št.:karpálne k.
5t042.b↔ Autológ.rozšír.transpl.(>4cm)kortiko-spongióz.št.:metakarp.k.
5t042.c↔ Autológ.rozšír.transpl.(>4cm)kortiko-spongióz.št:fal.pr.r.
5t043.a↔ Transplantácia kost.tk.bez cievnej stopky:karpálne k.
5t043.b↔ Transpl.kost.tk.bez cievnej stopky:metakarpálne k.
5t043.c↔ Transpl.kost.tk.bez cievnej stopky:falangy prstov r.
5t044.0↔ Transpl.k.tk.s ciev.stopk.s mikrovask.anast:klavikula
5t044.1↔ Transpl.k.tk.s ciev.stopk.s mikrovask.anast:humerus prox.
5t044.2↔ Transpl.k.tk.s ciev.stopk.s mikrovask.anast:humerus diaf.
5t044.3↔ Transpl.k.tk.s ciev.stopk.s mikrovask.anast:humerus dist.
5t044.4↔ Transpl.k.tk.s ciev.stopk.s mikrovask.anast:radius prox.
5t044.5↔ Transpl.k.tk.s ciev.stopk.s mikrovask.anast:radius diaf.
5t044.6↔ Transpl.k.tk.s ciev.stopk.s mikrovask.anast:radius distál.
5t044.7↔ Transpl.k.tk.s ciev.stopk.s mikrovask.anast:ulna prox.
5t044.8↔ Transpl.k.tk.s ciev.stopk.s mikrovask.anast:ulna diaf.
5t044.9↔ Transpl.k.tk.s ciev.stopk.s mikrovask.anast:ulna dist.
5t044.a↔ Transpl.k.tk.s ciev.stopk.s mikrovask.anast:karpálne k.
5t044.b↔ Transpl.k.tk.s ciev.stopk.s mikrovask.anast:metakarp.k.
5t044.c↔ Transpl.k.tk.s ciev.stopk.s mikrovask.anast:falangy pr.r.
5t044.d Transpl.kost.tk.s ciev.stopk.s mikrovask.anast:panva
5t044.e↔ Transpl.k.tk.s ciev.stopk.s mikrovask.anast:krčok steh.k.
5t044.f↔ Transpl.k.tk.s ciev.stopk.s mikrovask.anast:femur prox.
5t044.g↔ Transpl.k.tk.s ciev.stopk.s mikrovask.anast:femur diaf.
5t044.h↔ Transpl.k.tk.s ciev.stopk.s mikrovask.anast:femur dist.
5t044.j↔ Transpl.k.tk.s ciev.stopk.s mikrovask.anast:patela
5t044.k↔ Transpl.k.tk.s ciev.stopk.s mikrovask.anast:tibia prox.
5t044.m↔ Transpl.k.tk.s ciev.stopk.s mikrovask.anast:tibia diaf.
5t044.n↔ Transpl.k.tk.s ciev.stopk.s mikrovask.anast:tibia dist.
5t044.p↔ Transpl.k.tk.s ciev.stopk.s mikrovask.anast:fibula prox.
5t044.q↔ Transpl.k.tk.s ciev.stopk.s mikrovask.anast:fibula diaf.
5t044.r↔ Transpl.k.tk.s ciev.stopk.s mikrovask.anast:fibula dist.
5t044.s↔ Transpl.kost.tk.s ciev.stopk.s mikrovask.anast:talus
5t044.t↔ Transpl.k.tk.s ciev.stopk.s mikrovask.anast:kalkaneus
5t044.u↔ Transpl.k.tk.s ciev.stopk.s mikrovask.anast:tarzálne k.
5t044.v↔ Transpl.k.tk.s ciev.stopk.s mikrovask.anast:metatarz.k.
5t044.w↔ Transpl.k.tk.s ciev.stopk.s mikrovask.anast:falangy pr.n.
5t044.x↔ Transpl.k.tk.s ciev.stopk.s mikrovask.anast:ostatné k.
5t044.z↔ Transpl.k.tk.s ciev.stopk.s mikrovask.anast.-skapula
5t047.a↔ Alogénna transpl.spongióznej kosti:karpálne k.
5t047.b↔ Alogénna transpl.spongióznej kosti:metakarpálne k.
5t047.c↔ Alogénna transpl.spongióznej kosti:falangy prstov r.
5t048.a↔ Alogénna transpl.kortiko-spongióz.št:karpálne k.
5t048.b↔ Alogénna transpl.kortiko-spongióz.št:metakarp.k.
5t048.c↔ Alogénna transpl.kortiko-spongióz.št:falangy pr.r.
5t04a.a↔ Transpozícia kost.tk.s cievnou stopkou:karpálne k.
5t04b.a↔ Transpl.humán.demineraliz.kost.matrix:karpálne k.
5t04b.b↔ Transpl.humán.demineraliz.kost.matrix:metakarp.k.
5t04b.c↔ Transpl.humán.demineraliz.kost.matrix:falangy pr.r.
5t04x.a↔ Iné transplantácie/transpozície kost.tk:karpálne k.
5t04x.b↔ Iné transplantácie/transpozície kost.tk:metakarpálne k.
5t04x.c↔ Iné transplantácie/transpozície kost.tk:falangy pr.r.
5t050.a↔ Impl.kost.cementu bez prísady ATB:karpálne k.
5t051.a↔ Impl.kost.cementu s prísadou ATB:karpálne k.
5t051.b↔ Impl.kost.cementu s prísadou ATB:metakarp.k.
5t051.c↔ Impl.kost.cementu s prísadou ATB:falangy pr.r.
5t052.a↔ Impl.keram.kost.náhrady:karpálne k.
5t052.b↔ Impl.keram.kost.náhrady:metakarpálne k.
5t052.c↔ Impl.keram.kost.náhrady:falangy pr.r.
5t053.a↔ Impl.resorb.keramic.kost.náhrady:karpálne k.
5t053.b↔ Impl.resorb.keramic.kost.náhrady:metakarp.k.
5t053.c↔ Impl.resorb.keramic.kost.náhrady:falangy pr.r.
5t054.a↔ Impl.kovovej kost.náhrady:karpálne k.
5t054.b↔ Impl.kovovej kost.náhrady:metakarp.k.
5t054.c↔ Impl.kovovej kost.náhrady:falangy pr.r.
5t05x.a↔ Impl.inej alopl.kost.náhr:karpálne k.
5t05x.b↔ Impl.inej alopl.kost.náhr:metakarpálne k.
5t05x.c↔ Impl.inej alopl.kost.náhr:falangy prstov r.
5t070.a↔ Revízia osteos.m.bez jeho výmeny:karpálne k.
5t070.b↔ Revízia osteos.m.bez jeho výmeny:metakarp.k.
5t070.c↔ Revízia osteos.m.bez jeho výmeny:falangy pr.r.
5t090.a↔ Sutúra periostu:karpálne kosti
5t090.b↔ Sutúra periostu:metakarpálne kosti
5t090.c↔ Sutúra periostu:falangy prstov ruky
5t091.b↔ Dočasná epifyzeodéza:metakarpálne kosti
5t091.c↔ Dočasná epifyzeodéza:falangy prstov ruky
5t092.b↔ Stála epifyzeodéza:metakarpálne kosti
5t092.c↔ Stála epifyzeodéza:falangy prstov ruky
5t093.b↔ Liečebná epifyzeolýza:metakarpálne kosti
5t093.c↔ Liečebná epifyzeolýza:falangy prstov ruky
5t09x.a↔ Ostatné OP na kostiach:karpálne kosti
5t09x.b↔ Ost.OP na kostiach:metakarpálne k.
5t09x.c↔ Ostatné OP na kostiach:falangy prstov ruky
5t140.a↔ Otv.repoz.jedn.zl:karpálne k.:bez osteosyntézy
5t140.b↔ Otv.repoz.jedn.zl:metakarp.k.:bez osteosyntézy
5t140.c↔ Otv.repoz.jedn.zl:falangy pr.ruky:bez osteosyntézy
5t141.a↔ Otv.repoz.jedn.zlom:karpálne k.:skrutkou
5t141.b↔ Otv.repoz.jedn.zlom:metakarp.k.:skrutkou
5t141.c↔ Otv.repoz.jedn.zlom:falangy pr.ruky:skrutkou
5t143.a↔ Otv.repoz.jedn.zl:karpálne k.:štandard.dlahou
5t143.b↔ Otv.repoz.jedn.zl:metakarp.k.:štandard.dlahou
5t143.c↔ Otv.repoz.jedn.zl:falangy pr.ruky:štandard.dlahou
5t144.a↔ Otv.repoz.jedn.zlom:karpálne k.:drôt/serkláž
5t144.b↔ Otv.repoz.jedn.zlom:metakarp.k.:drôt/serkláž
5t144.c↔ Otv.repoz.jedn.zlom:falangy pr.ruky:drôt/serkláž
5t14b.a↔ Otv.repoz.jedn.zl:karpálne k.:uhlo.stabil.dlahou
5t14b.b↔ Otv.repoz.jedn.zl:metakarp.k.:uhlo.stabil.dlahou
5t14b.c↔ Otv.repoz.jedn.zl:falangy pr.ruky:uhlo.stabil.dlahou
5t14t.a↔ Otv.repoz.jedn.zl:karpálne k.:vonk.skelet.fix
5t14t.b↔ Otv.repoz.jedn.zl:metakarp.k.:vonk.skelet.fix
5t14t.c↔ Otv.repoz.jedn.zl:falangy pr.ruky:vonk.skelet.fix
5t14v.a↔ Otv.repoz.jedn.zl:karpálne k.:kruh.vonk.skelet.fix
5t14v.b↔ Otv.repoz.jedn.zl:metakarp.k.:kruh.vonk.skelet.fix
5t14x.a↔ Otv.repoz.jedn.zl:karpálne k.:iným osteos.m
5t14x.b↔ Otv.repoz.jedn.zl:metakarp.k.:iným osteos.m
5t14x.c↔ Otv.repoz.jedn.zl:falangy pr.ruky:iným osteos.m
5t14z.a↔ Otv.repoz.jedn.zl:karpálne k.:rezorb.mat
5t14z.b↔ Otv.repoz.jedn.zl:metakarp.k.:rezorb.mat
5t14z.c↔ Otv.repoz.jedn.zl:falangy pr.ruky:rezorb.mat
5t150.a↔ Otv.repoz.triešt.zl:karpálne k.:bez osteosyntézy
5t150.b↔ Otv.repoz.triešt.zl:metakarp.k.:bez osteosyntézy
5t150.c↔ Otv.repoz.triešt.zl:falangy pr.ruky:bez osteosyntézy
5t151.a↔ Otv.repoz.triešt.zl:karpálne k.:skrutkou
5t151.b↔ Otv.repoz.triešt.zl:metakarp.k.:skrutkou
5t151.c↔ Otv.repoz.triešt.zl:falangy pr.ruky:skrutkou
5t153.a↔ Otv.repoz.triešt.zl:karpálne k.:štand.dlahou
5t153.b↔ Otv.repoz.triešt.zl:metakarp.k.:štand.dlahou
5t153.c↔ Otv.repoz.triešt.zl:falangy pr.ruky:štand.dlahou
5t154.a↔ Otv.repoz.triešt.zl:karpálne k.:drôt/serkláž
5t154.b↔ Otv.repoz.triešt.zl:metakarp.k.:drôt/serkláž
5t154.c↔ Otv.repoz.triešt.zl:falangy pr.ruky:drôt/serkláž
5t15b.a↔ Otv.repoz.triešt.zl:karpálne k.:uhlo.stabil.dlahou
5t15b.b↔ Otv.repoz.triešt.zl:metakarp.k.:uhlo.stabil.dlahou
5t15b.c↔ Otv.repoz.triešt.zl:falangy pr.ruky:uhlo.stabil.dlahou
5t15v.a↔ Otv.repoz.triešt.zlom:karpálne k.:kruh.vonk.skelet.fix.
5t15v.b↔ Otv.repoz.triešt.zlom:metakarp.k.:kruh.vonk.skelet.fix.
5t15x.a↔ Otv.repoz.triešt.zl:karpálne k.:iným osteos.m
5t15x.b↔ Otv.repoz.triešt.zl:metakarp.k.:iným osteos.m
5t15x.c↔ Otv.repoz.triešt.zl:falangy pr.ruky:iným osteos.m
5t15z.a↔ Otv.repoz.triešt.zl:karpálne k.:rezorb.mat
5t15z.b↔ Otv.repoz.triešt.zl:metakarp.k.:rezorb.mat
5t15z.c↔ Otv.repoz.triešt.zl:falangy pr.ruky:rezorb.mat

5t190.6↔ Otv.rep.luxácie:dist.radioulnárny kĺb:bez osteos.
5t190.8↔ Otv.rep.luxácie:radiokarpál.kĺb:bez osteosyntézy
5t190.9↔ Otv.rep.luxácie:ulnokarpálny kĺb:bez osteosyntézy
5t190.a↔ Otv.rep.luxácie:karpálne kĺby:bez osteosyntézy
5t190.c↔ Otv.rep.luxácie:metakarpofalangeálny kĺb:bez osteos.
5t190.d↔ Otv.rep.luxácie:interfalang.kĺb ruky:bez osteosynt.
5t191.6↔ Otv.rep.luxácie:dist.radioulnárny kĺb:skrutkou
5t191.8↔ Otv.rep.luxácie:radiokarpál.kĺb:skrutkou
5t191.9↔ Otv.rep.luxácie:ulnokarpálny kĺb:skrutkou
5t191.a↔ Otv.rep.luxácie:karpálne kĺby:skrutkou
5t191.c↔ Otv.rep.luxácie:metakarpofalangeálny kĺb:skrutkou
5t191.d↔ Otv.rep.luxácie:interfalang.kĺb ruky:skrutkou
5t193.6↔ Otv.rep.luxácie:dist.radioulnárny kĺb:skrutkou
5t193.8↔ Otv.rep.luxácie:radiokarpál.kĺb:skrutkou
5t193.9↔ Otv.rep.luxácie:ulnokarpálny kĺb:skrutkou
5t193.a↔ Otv.rep.luxácie:karpálne kĺby:skrutkou
5t193.c↔ Otv.rep.luxácie:metakarpofalangeálny kĺb:skrutkou
5t193.d↔ Otv.rep.luxácie:interfalang.kĺb ruky:skrutkou
5t194.6↔ Otv.rep.luxácie:dist.radioulnárny kĺb:drôt/serkláž
5t194.8↔ Otv.rep.luxácie:radiokarpál.kĺb:drôt/serkláž
5t194.9↔ Otv.rep.luxácie:ulnokarpálny kĺb:drôt/serkláž
5t194.a↔ Otv.rep.luxácie:karpálne kĺby:drôt/serkláž
5t194.c↔ Otv.rep.luxácie:metakarpofalangeálny kĺb:drôt/serkláž
5t194.d↔ Otv.rep.luxácie:interfalang.kĺb ruky:drôt/serkláž
5t19a.6↔ Otv.rep.luxácie:dist.radioulnárny kĺb:intramedul.klin
5t19a.8↔ Otv.rep.luxácie: radiokarpálny kĺb:intramedul.klin
5t19a.9↔ Otv.rep.luxácie:ulnokarpálny kĺb:intramedul.klin
5t19a.a↔ Otv.rep.luxácie:karpálne kĺby:intramedul.klin
5t19a.c↔ Otv.rep.luxácie:metakarpofalangeálny kĺb:intramedul.klin
5t19a.d↔ Otv.rep.luxácie:interfalang.kĺb ruky:intramedulár.klin
5t19b.6↔ Otv.rep.luxácie:dist.radioulnárny kĺb:uhlo.stabil.dlahou
5t19b.8↔ Otv.rep.luxácie:radiokarpál.kĺb:uhlo.stabil.dlahou
5t19b.9↔ Otv.rep.luxácie:ulnokarpálny kĺb:uhlo.stabil.dlahou
5t19b.a↔ Otv.rep.luxácie:karpálne kĺby:uhlo.stabil.dlahou
5t19b.c↔ Otv.rep.luxácie:metakarpofalangeálny kĺb:uhlo.stabil.dlahou
5t19b.d↔ Otv.rep.luxácie:interfalang.kĺb ruky:uhlo.stabil.dlahou
5t19d.6↔ Otv.rep.luxácie:dist.radioulnárny kĺb:skobou
5t19d.8↔ Otv.rep.luxácie:radiokarpál.kĺb:skobou
5t19d.9↔ Otv.rep.luxácie:ulnokarpálny kĺb:skobou
5t19d.a↔ Otv.rep.luxácie:karpálne kĺby:skobou
5t19d.c↔ Otv.rep.luxácie:metakarpofalangeálny kĺb:skobou
5t19d.d↔ Otv.rep.luxácie:interfalang.kĺb ruky:skobou
5t19t.6↔ Otv.rep.luxácie:dist.radioulnárny kĺb:vonk.skelet.fix
5t19t.8↔ Otv.rep.luxácie:radiokarpálny kĺb:vonk.skelet.fix
5t19t.9↔ Otv.rep.luxácie:ulnokarpálny kĺb:vonk.skelet.fix
5t19t.a↔ Otv.rep.luxácie:karpálne kĺby:vonk.skelet.fix
5t19t.c↔ Otv.rep.luxácie:metakarpofalangeálny kĺb:vonk.skelet.fix
5t19t.d↔ Otv.rep.luxácie:interfalang.kĺb r.:vonk.skelet.fix
5t19x.6↔ Otv.rep.luxácie:dist.radioulnárny kĺb:iným osteos.mat
5t19x.8↔ Otv.rep.luxácie:radiokarpál.kĺb:iným osteos.mat
5t19x.9↔ Otv.rep.luxácie:ulnokarpálny kĺb:iným osteos.mat
5t19x.a↔ Otv.rep.luxácie:karpálne kĺby:iným osteos.mat
5t19x.c↔ Otv.rep.luxácie:metakarpofalangeálny kĺb:iným osteos.mat
5t19x.d↔ Otv.rep.luxácie:interfalang.kĺb ruky:iným osteos.mat
5t19z.6↔ Otv.rep.luxácie:dist.radioulnárny kĺb:rezorb.mat
5t19z.8↔ Otv.rep.luxácie:radiokarpál.kĺb:rezorb.mat
5t19z.9↔ Otv.rep.luxácie:ulnokarpálny kĺb:rezorb.mat
5t19z.a↔ Otv.rep.luxácie:karpálne kĺby:rezorb.mat
5t19z.c↔ Otv.rep.luxácie:metakarpofalangeálny kĺb:rezorb.mat
5t19z.d↔ Otv.rep.luxácie:interfalang.kĺb ruky:rezorb.mat
5t211.a↔ Zat.rep.zl./epifyzeolýzy:karpálne k.:skrutkou
5t211.b↔ Zat.rep.zl./epifyzeolýzy:metakarpálne k.:skrutkou
5t211.c↔ Zat.rep.zl./epifyzeolýzy:falangy prstov ruky:skrutkou
5t213.a↔ Zat.rep.zl./epifyzeolýzy:karpálne k:štandard.dlahou
5t213.b↔ Zat.rep.zl./epifyzeolýzy:metakarpálne k:štandard.dlahou
5t213.c↔ Zat.rep.zl./epifyzeolýzy:falangy prstov ruky:štandard.dlahou
5t214.a↔ Zat.rep.zl./epifyzeolýzy:karpálne k.:drôt./serkláž
5t214.b↔ Zat.rep.zl./epifyzeolýzy:metakarpálne k.:drôt./serkláž
5t214.c↔ Zat.rep.zl./epifyzeolýzy:falangy prstov ruky:drôt./serkláž
5t21a.b↔ Zatv.repoz.zl./epifyzeol:metakarp.k:iM drôt,prút
5t21a.c↔ Zatv.repoz.zl./epifyzeol:falany.p.ruky:iM drôt,prút
5t21b.a↔ Zatv.repoz.zl./epifyzeol:karpálne k:uhlo.stab.dlahou
5t21b.b↔ Zatv.repoz.zl./epifyzeol:metakarp.k:uhlo.stab.dlahou
5t21b.c↔ Zatv.repoz.zl./epifyzeol:falangy pr.ruky:uhlo.stab.dl
5t21t.a↔ Zatv.repoz.zl./epifyzeol:karpálne k:vonk.skelet.fix
5t21t.b↔ Zatv.repoz.zl./epifyzeol:metakarp.k:vonk.skelet.fix
5t21t.c↔ Zatv.repoz.zl./epifyzeol:falangy p.ruky:vonk.skelet.fix
5t21v.a↔ Zatv.repoz.zl./epifyzeol:karpálne k.kruh.vonkaj.fix
5t21v.b↔ Zatv.repoz.zl./epifyzeol:metakarp.k.:kruh.vonkaj.fix
5t21x.a↔ Zatv.repoz.zl./epifyzeol:karpálne k:iným osteos.m.
5t21x.b↔ Zatv.repoz.zl./epifyzeol:metakarp.k:iným osteos.m.
5t21x.c↔ Zatv.repoz.zl./epifyzeol:falangy p.ruky:iným osteos.m.
5t21z.a↔ Zatv.repoz.zl./epifyzeol:karpálne k:rezorb.mat
5t21z.b↔ Zatv.repoz.zl./epifyzeol:metakarp.k:rezorb.mat
5t21z.c↔ Zatv.repoz.zl./epifyzeol:falangy p.ruky:rezorb.mat
5t303.6↔ O.ch.debridement:dist.radioulnárny kĺb
5t303.8↔ O.ch.debridement:radiokarpálny kĺb
5t303.9↔ O.ch.debridement:ulnokarpálny kĺb
5t304.6↔ O.ch.parciál.synovektómia:dist.radioulnár.kĺb
5t304.8↔ O.ch.parciál.synovektómia:radiokarpálny kĺb
5t304.9↔ O.ch.parciál.synovektómia:ulnokarpálny kĺb
5t305.6↔ O.ch.totálna synovektómia:dist.radioulnár.kĺb
5t305.8↔ O.ch.totálna synovektómia:radiokarpálny kĺb
5t305.9↔ O.ch.totálna synovektómia:ulnokarpálny kĺb
5t306.6↔ O.ch.mobilizácia kĺbu(artrolýza):dis.raduln.kĺb
5t306.8↔ O.ch.mobilizácia kĺbu(artrolýza):radiokarp.kĺb
5t306.9↔ O.ch.mobilizácia kĺbu(artrolýza):ulnokarp.kĺb
5t307.6↔ O.ch.odstr.periartikulár.osifikácií:dist.radioulnár.kĺb
5t307.8↔ O.ch.odstr.periartikulár.osifikácií:radiokarp.kĺb
5t307.9↔ O.ch.odstr.periartikulár.osifikácií:ulnokarpál.kĺb
5t30c.6↔ O.ch.odstr.častí a zvyškov väzov:dist.radioulnr.kĺb
5t30c.8↔ O.ch.odstr.častí a zvyškov väzov:radiokarpálny kĺb
5t30c.9↔ O.ch.odstr.častí a zvyškov väzov:ulnokarpálny kĺb
5t310.6↔ O.ch.excizia chor.zmen.č.kĺb.chrup:dist.radioul.kĺb
5t310.7↔ O.ch.excizia chor.zmen.č.kĺb.chrup:kĺby ruky b.n.
5t310.8↔ O.ch.excizia chor.zmen.č.kĺb.chrup:radioparpálny kĺb
5t310.9↔ O.ch.excizia chor.zmen.č.kĺb.chrup:ulnokarpálny kĺb
5t318.7↔ O.ch.odobratie chrupavk.transplantátu:kĺby ruky b.n
5t319↔ Otv.chirur.resekcia discus triangularis
5t31c.6↔ O.ch.vyhlad.chrupav[chondroplast]:dist.radioulnár.kĺb
5t31c.7↔ O.ch.vyhlad.chrupav[chondroplast]:kĺby ruky
5t31c.8↔ O.ch.vyhlad.chrupav[chondroplast]:radiokarpálny kĺb
5t31c.9↔ O.ch.vyhlad.chrupav[chondroplast]:ulnokarpálny kĺb
5t31j.6↔ O.ch.impl.neindivid.metal.náhrady chrupav:d.radiou.k
5t31j.7↔ O.ch.impl.neindivid.metal.náhrady chrupav:kĺ.ruky
5t31j.8↔ O.ch.impl.neindivid.metal.náhrady chrupav:radiokar.k
5t31j.9↔ O.ch.impl.neindivid.metal.náhrady chrupav:ulnokarp.k
5t31x.6↔ Iné otv.chir.OP na kĺbe a menisk:dist.radioulnár.kĺb
5t31x.7↔ Iné otv.chir.OP na kĺbe a menisk:kĺby ruky b.n.
5t31x.8↔ Iné otv.chir.OP na kĺbe a menisk:radiokarpálny kĺb
5t31x.9↔ Iné otv.chir.OP na kĺbe a menisk:ulnokarpálny kĺb
5t386↔ Artrodéza zápästných kĺbov
5t402.6↔ ASK mobilizácia kĺbu(artrolýza):dist.radioulnár.kĺb
5t402.8↔ ASK mobilizácia kĺbu(artrolýza):radiokarpálny kĺb
5t402.9↔ ASK mobilizácia kĺbu(artrolýza):ulnokarpálny kĺb
5t405.6↔ ASK odstr.periartikul.kalcifikátov:dist.radioulnár.kĺb
5t405.8↔ ASK odstr.periartikul.kalcifikátov:radiokarpálny kĺb
5t405.9↔ ASK odstr.periartikul.kalcifikátov:ulnokarpálny kĺb
5t407.6↔ Artroskop.vlož.liek.nosiča:dist.radioulnár.kĺb
5t407.8↔ Artroskop.vlož.liek.nosiča:radiokarpálny kĺb
5t407.9↔ Artroskop.vlož.liek.nosiča:ulnokarpálny kĺb
5t408.6↔ Artroskop.odstr.liek.nosiča:dist.radioulnár.kĺb
5t408.8↔ Artroskop.odstr.liek.nosiča:radiokarpálny kĺb
5t408.9↔ Artroskop.odstr.liek.nosiča:ulnokarpálny kĺb
5t409.6↔ ASK resek.č.ligament,zbytkov ligament:dist.radioulná.kĺb
5t409.8↔ ASK resek.č. ligament,zbytkov ligament:radiokarpálny kĺb
5t409.9↔ ASK resek.č.ligament,zbytkov ligament:ulnokarpálny kĺb
5t412.6↔ Artroskop.parc.synovektómia:dist.radioulnár.kĺb
5t412.8↔ Artroskop.parc.synovektómia:radiokarpálny kĺb
5t412.9↔ Artroskop.parc.synovektómia:ulnokarpálny kĺb

5t413.6↔ Artroskop.totál.synovektómia:dist.radioulnár.kĺb
5t413.8↔ Artroskop.totál.synovektómia:radiokarpálny kĺb
5t413.9↔ Artroskop.totál.synovektómia:ulnokarpálny kĺb
5t414.6↔ ASK el.-term.dene.syn.a tk.kĺb.púz:dist.radioul.kĺb
5t414.8↔ ASK elektroterm.dener.syn.a tk.kĺb.púz:radiokar.kĺb
5t414.9↔ ASK el.-termote.den.syn.a tk.kĺb.púz:ulnokarpál.kĺb
5t41x.6↔ Iné ASK OP na synovii:dist.radioulnárny kĺb
5t41x.8↔ Iné artrosk.OP na synovii:radiokarpálny kĺb
5t41x.9↔ Iné artrosk.OP na synovii:ulnokarpálny kĺb
5t420.6↔ ASK excízia poškod.tk.kĺb.chrup:dist.radioulnár.kĺb
5t420.8↔ ASK excízia poškod.tk.kĺb.chrup:radiokarpálny kĺb
5t420.9↔ ASK excízia poškod.tk.kĺb.chrup:ulnokarpálny kĺb
5t421.6↔ ASK refix.osteochon.fragm:dist.radioulná.kĺb
5t421.8↔ ASK refix.osteochon.fragm:radiokarpálny kĺb
5t421.9↔ ASK refix.osteochondr.fragm:ulnokarpálny kĺb
5t422.6↔ ASK subchondr.spongioplastika:dist.radiouln.kĺb
5t422.8↔ ASK subchondr.spongioplastika:radiokarp.kĺb
5t422.9↔ ASK subchondr.spongioplastika:ulnokarpálny kĺb
5t427.0↔ ASK transpl.chrupavky:humeroglenoid.kĺb
5t427.1↔ ASK transplantácia chrupavky:akromioklavikul.kĺb
5t427.3↔ ASK transplantácia chrupavky:sternoklavikul.kĺb
5t427.4↔ Artroskop.transpl.chrupav:lakťový kĺb
5t427.5↔ ASK transplantácia chrupavky:prox.radioulnár.kĺb
5t427.6↔ ASK transplantácia chrupavky:dist.radioulnár.kĺb
5t427.8↔ ASK transplantácia chrupavky:radiokarpálny kĺb
5t427.9↔ ASK transplantácia chrupavky:ulnokarpálny kĺb
5t427.e↔ ASK transplantácia chrupavky:iliosakrálny kĺb
5t427.f Artroskop.transpl.chrupavky:symfýza
5t427.g↔ Artroskop.transpl.chrupavky:bedr.kĺb
5t427.h↔ Artroskop.transpl.chrupavky:kolen.kĺb
5t427.j↔ ASK transpl.chrupavky:prox.tibiofibulárny kĺb
5t427.k↔ Artroskop.transpl.chrupavky:členk.kĺb h.
5t427.m↔ Artroskop.transpl.chrupavky:členk.kĺb d.
5t427.n↔ Artroskop.transpl.chrupavky:tarzálne kĺby
5t427.p↔ ASK transplantácia chrupavky:tarzometatarz.kĺby
5t427.q↔ ASK transplantácia chrupavky:metatarzofalang.kĺby
5t427.r↔ ASK transpl.chrupavky:interfalang.kĺb nohy
5t427.x Artroskop.transpl.chrupavky:ostatné kĺby
5t428.0↔ ASK impl.in vitr.vypest.tk.kult:humeroglenoid.kĺb
5t428.1↔ ASK impl.in.vitr.vypest.tk.kult:akromioklav.kĺb
5t428.3↔ ASK impl.in.vitr.vypest.tk.kult:sternoklav.kĺb
5t428.4↔ ASK impl.in vitro vypest.tk.kultúr:lakťový kĺb
5t428.5↔ ASK impl.in.vitr.vypest.tk.kult:prox.radioul.kĺb
5t428.6↔ ASK impl.in.vitr.vypes.tk.kult:dist.radiouln.kĺb
5t428.8↔ ASK impl.in.vitr.vypes.tk.kultúr:radiokarpál.kĺb
5t428.9↔ ASK impl.in.vitr.vypest.tk.kultúr:ulnokarpál.kĺb
5t428.e↔ ASK impl.in.vitr.vypest.tk.kultúr:iliosakrál.kĺb
5t428.f ASK implantácia in vitro vypest.tk.kultúr:symfýza
5t428.g↔ ASK implantácia in vitro vypes.tk.kultúr:bedr.kĺb
5t428.h↔ ASK impl.in vitro vypes.tk.kultúr:kolen.kĺb
5t428.j↔ ASK impl.in.vitr.vypes.tk.kult:prox.tibiofib.kĺb
5t428.k↔ ASK impl.in.vitr.vypes.tk.kultúr:členk.kĺb hor.
5t428.m↔ ASK impl.in.vitr.vypes.tk.kultúr:členk.kĺb dol.
5t428.n↔ ASK impl.in.vitr.vypes.tk.kultúr:tarzálne kĺby
5t428.p↔ ASK impl.in.vitr.vypes.tk.kul:tarzometatar.kĺby
5t428.q↔ ASK impl.in.vitr.vypes.tkaniv.kul:metatarzofalang.kĺ.
5t428.r↔ ASK impl.in.vitr.vypes.tk.kul:interfalang.kĺb n.
5t428.x ASK impl.in.vitro vypes.tk.kultúr:ostatné kĺby
5t429↔ ASK resekcia discus triangularis
5t42c.6↔ ASK vyhlad.chrupav[chondropl]:dist.radioulnár.kĺb
5t42c.8↔ ASK vyhlad.chrupav[chondropl]:radiokarpálny kĺb
5t42c.9↔ ASK vyhladenie chrup[chondropl]:ulnokarpálny kĺb
5t42d.6↔ ASK subch.otvorenie kosti:dist.radiouln.kĺb
5t42d.8↔ ASK subchon.otv.kosti:radiokarp.kĺb
5t42d.9↔ ASK subchondr.otv.kosti:ulnokarpál.kĺb
5t42e.6↔ ASK subch.otv.kosti-acelul.impl:dist.radiouln.kĺb
5t42e.8↔ ASK subch.otv.kosti-acelul.impl:radiokarpál.kĺb
5t42e.9↔ ASK subch.otv.kosti-acelul.impl:ulnokarpál.kĺb
5t42f.0↔ ASK OP chrup.s tx.chondr-autológ.ind.matr:humeroglen.kĺb
5t42f.1↔ ASK OP chrup.s tx.chondr-autológ.ind.matr:akromiokla.kĺb
5t42f.3↔ ASK OP chrup.s tx.chondr-autológ.ind.matr:sternoklav.kĺb
5t42f.4↔ ASK OP chrup.s transpl.chondr-autológ.ind.matrix:lakť.kĺb
5t42f.5↔ ASK OP chrup.s tx.chondr-autológ.ind.matr:prox.radioul.k
5t42f.6↔ ASK OP chrup.s tx.chondr-autológ.ind.matr:dist.radiouln.kĺb
5t42f.8↔ ASK OP chrup.s tx.chondr-autológ.ind.matr:radiokarpál.kĺb
5t42f.9↔ ASK OP chrup.s tx.chondr-autológ.ind.matr:ulnokarpál.kĺb
5t42f.e↔ ASK OP chrup.s tx.chond-autológ.ind.matr:iliosakrálny kĺb
5t42f.f ASK OP chrup.s tx.chondr-autológ.induk.matrix:symfýza
5t42f.g↔ ASK OP chrup.s tx.chondr-autológ.induk.matrix::bedr.kĺb
5t42f.h↔ ASK OP chrup.s tx.chond-autológ.induk.matrix:kolen.kĺb
5t42f.j↔ ASK OP chrup.s tx.chondroc.-autol.ind.matr:prox.tibiofib.kĺb
5t42f.k↔ ASK OP chrup.s tx.chondr-autol.ind.matrix:členk.kĺb hor.
5t42f.m↔ ASK OP chr.s tx.chondr-autol.indu.matr:členk.kĺb dol.
5t42f.n↔ ASK OP chrup.s tx.chondr-autológ.induk.matr:tarzál.kĺby
5t42f.p↔ ASK OP chrup.s tx.chond-autológ.ind.matr:tarzometat.kĺby
5t42f.q↔ ASK OP chrup.s tx.chondr-autológ.ind.mat:mttarzofag.kĺby
5t42f.r↔ ASK OP chr.s tx.chon-autológ.ind.mat:interfalang.kĺb nohy
5t42f.x ASK OP chrup.s transpl.chond-autológ.ind.matrix:ost.kĺby
5t42g↔ ASK sutúra/napnutie disc.triangularis
5t42h.6↔ ASK resekcia 1/viac.osteofytov:dist.radioulnár.kĺb
5t42h.8↔ ASK resekcia 1/viac.osteofytov:radiokarpálny kĺb
5t42h.9↔ ASK resekcia 1/viac.osteofytov:ulnokarpálny kĺb
5t42i.6↔ Iné ASK OP na chrup.a menisk:dist.radioulnár.kĺb
5t42i.8↔ Iné artroskop.OP na chrup.a menisk:radiokarpálny kĺb
5t42i.9↔ Iné artroskop.OP na chrup.a menisk:ulnokarpálny kĺb
5t490.6↔ ASK rozdelenie/preruš.väzu:dist.radioulnár.kĺb
5t490.8↔ ASK rozdel/preruš.väzu:radiokarpálny kĺb
5t490.9↔ ASK rozdelenie/preruš.väzu:ulnokarpálny kĺb
5t49x.6↔ Ostatné artroskopické OP:dist.radioulnárny kĺb
5t49x.8↔ Ostatné artroskopické OP:radiokarpálny kĺb
5t49x.9↔ Ostatné artroskopické OP:ulnokarpálny kĺb
5t547↔ Implantácia protézy hlavičky ulny
5t549.1↔ Impl.endopr.na kĺboch prstov HK:1 protéza
5t549.2↔ Impl.endopr.na kĺboch prstov HK:2 protézy
5t549.3↔ Impl.endopr.na kĺboch prstov HK:3protézy
5t549.4↔ Impl.endopr.na kĺboch prstov HK:4 protézy
5t549.5↔ Impl.endopr.na kĺboch prstov HK:5 protéz
5t549.6↔ Impl.endopr.na kĺboch prstov HK:6 a viac protéz
5t556↔ Výmena endoprotézy kĺbu prsta
5t595↔ Resekčná artroplastika na zápästí
5t701.0↔ Incízie ohýbača zápästia
5t701.1↔ Incízie ohýbača prsta
5t701.2↔ Incízie ohýbača palca
5t701.3↔ Incízie vystierača zápästia
5t701.4↔ Incízie vystierača prsta
5t701.5↔ Incízie vystierača palca
5t701.6↔ Incízie šľachových pošiev zápästia
5t701.7↔ Incízie šľachových pošiev prsta
5t701.8↔ Incízie šľachových pošiev palca
5t701.9↔ Incízie šľachových pošiev dlane
5t702.0↔ Discízia šľachových pošiev ohýbača zápästia
5t702.1↔ Discízia šľachových pošiev ohýbača prsta
5t702.2↔ Discízia šľachových pošiev ohýbača palca
5t702.3↔ Discízia šľachových pošiev vystierača zápästia
5t702.4↔ Discízia šľachových pošiev vystierača prsta
5t702.5↔ Discízia šľachových pošiev vystierača palca
5t702.6↔ Discízia šľachových pošiev zápästia
5t702.7↔ Discízia šľachových pošiev prsta
5t702.8↔ Discízia šľachových pošiev palca
5t702.9↔ Discízia šľachových pošiev dlane
5t703.0↔ Debridement ohýbača zápästia
5t703.1↔ Debridement ohýbača prsta
5t703.2↔ Debridement ohýbača palca
5t703.3↔ Debridement vystierača zápästia
5t703.4↔ Debridement vystierača prsta
5t703.5↔ Debridement vystierača palca
5t703.6↔ Debridement šľachových pošiev zápästia
5t703.7↔ Debridement šľachových pošiev prsta
5t703.8↔ Debridement šľachových pošiev palca
5t703.9↔ Debridement šľachových pošiev dlane

5t704.0↔ Excízia ohýbača zápästia
5t704.1↔ Excízia ohýbača prsta
5t704.2↔ Excízia ohýbača palca
5t704.3↔ Excízia vystierača zápästia
5t704.4↔ Excízia vystierača prsta
5t704.5↔ Excízia vystierača palca
5t704.6↔ Excízia šľachových pošiev zápästia
5t704.7↔ Excízia šľachových pošiev prsta
5t704.8↔ Excízia šľachových pošiev palca
5t704.9↔ Excízia šľachových pošiev dlane
5t705.0↔ Primárna sutúra ohýbača zápästia
5t705.1↔ Primárna sutúra ohýbača prsta
5t705.2↔ Primárna sutúra ohýbača palca
5t705.3↔ Primárna sutúra vystierača zápästia
5t705.4↔ Primárna sutúra vystierača prsta
5t705.5↔ Primárna sutúra vystierača palca
5t705.6↔ Primárna sutúra šľachových pošiev zápästia
5t705.7↔ Primárna sutúra šľachových pošiev prsta
5t705.8↔ Primárna sutúra šľachových pošiev palca
5t705.9↔ Primárna sutúra šľachových pošiev dlane
5t706.0↔ Sekundárna sutúra ohýbača zápästia
5t706.1↔ Sekundárna sutúra ohýbača prsta
5t706.2↔ Sekundárna sutúra ohýbača palca
5t706.3↔ Sekundárna sutúra vystierača zápästia
5t706.4↔ Sekundárna sutúra vystierača prsta
5t706.5↔ Sekundárna sutúra vystierača palca
5t706.6↔ Sekundárna sutúra šľachových pošiev zápästia
5t706.7↔ Sekundárna sutúra šľachových pošiev prsta
5t706.8↔ Sekundárna sutúra šľachových pošiev palca
5t706.9↔ Sekundárna sutúra šľachových pošiev dlane
5t707.0↔ Tenolýza ohýbača zápästia
5t707.1↔ Tenolýza ohýbača prsta
5t707.2↔ Tenolýza ohýbača palca
5t707.3↔ Tenolýza vystierača zápästia
5t707.4↔ Tenolýza vystierača prsta
5t707.5↔ Tenolýza vystierača palca
5t708.0↔ Tenodéza ohýbača zápästia
5t708.1↔ Tenodéza ohýbača prsta
5t708.2↔ Tenodéza ohýbača palca
5t708.3↔ Tenodéza vystierača zápästia
5t708.4↔ Tenodéza vystierača prsta
5t708.5↔ Tenodéza vystierača palca
5t709.0↔ Transpozícia ohýbača zápästia
5t709.1↔ Transpozícia ohýbača prsta
5t709.2↔ Transpozícia ohýbača palca
5t709.3↔ Transpozícia vystierača zápästia
5t709.4↔ Transpozícia vystierača prsta
5t709.5↔ Transpozícia vystierača palca
5t70a.0↔ Predĺženie ohýbača zápästia
5t70a.1↔ Predĺženie ohýbača prsta
5t70a.2↔ Predĺženie ohýbača palca
5t70a.3↔ Predĺženie vystierača zápästia
5t70a.4↔ Predĺženie vystierača prsta
5t70a.5↔ Predĺženie vystierača palca
5t70b.0↔ Skrátenie ohýbača zápästia
5t70b.1↔ Skrátenie ohýbača prsta
5t70b.2↔ Skrátenie ohýbača palca
5t70b.3↔ Skrátenie vystierača zápästia
5t70b.4↔ Skrátenie vystierača prsta
5t70b.5↔ Skrátenie vystierača palca
5t70c.0↔ Vytvorenie lôžka transplantátu ohýbača zápästia
5t70c.1↔ Vytvorenie lôžka transplantátu ohýbača prsta
5t70c.2↔ Vytvorenie lôžka transplantátu ohýbača palca
5t70c.3↔ Vytvorenie lôžka transplantátu vystierača zápästia
5t70c.4↔ Vytvorenie lôžka transplantátu vystierača prsta
5t70c.5↔ Vytvorenie lôžka transplantátu vystierača palca
5t70d.0↔ Transplantácia ohýbača zápästia
5t70d.1↔ Transplantácia ohýbača prsta
5t70d.2↔ Transplantácia ohýbača palca
5t70d.3↔ Transplantácia vystierača zápästia
5t70d.4↔ Transplantácia vystierača prsta
5t70d.5↔ Transplantácia vystierača palca
5t70e.0↔ Revízia implantátu (bez výmeny) ohýbača zápästia
5t70e.1↔ Revízia implantátu (bez výmeny) ohýbača prsta
5t70e.2↔ Revízia implantátu (bez výmeny) ohýbača palca
5t70e.3↔ Revízia implantátu (bez výmeny) vystierača zápästia
5t70e.4↔ Revízia implantátu (bez výmeny) vystierača prsta
5t70e.5↔ Revízia implantátu (bez výmeny) vystierača palca
5t70f.0↔ Výmena implantátu ohýbača zápästia
5t70f.1↔ Výmena implantátu ohýbača prsta
5t70f.2↔ Výmena implantátu ohýbača palca
5t70f.3↔ Výmena implantátu vystierača zápästia
5t70f.4↔ Výmena implantátu vystierača prsta
5t70f.5↔ Výmena implantátu vystierača palca
5t70g.0↔ Odstr.dens epistrophei implantátu ohýbača zápästia
5t70g.1↔ Odstránenie implantátu ohýbača prsta
5t70g.2↔ Odstránenie implantátu ohýbača palca
5t70g.3↔ Odstránenie implantátu vystierača zápästia
5t70g.4↔ Odstránenie implantátu vystierača prsta
5t70g.5↔ Odstránenie implantátu vystierača palca
5t70h.0↔ Plastika šľachy ohýbača zápästia
5t70h.1↔ Plastika šľachy ohýbača prsta
5t70h.2↔ Plastika šľachy ohýbača palca
5t70h.3↔ Plastika šľachy vystierača zápästia
5t70h.4↔ Plastika šľachy vystierača prsta
5t70h.5↔ Plastika šľachy vystierača palca
5t70j.0↔ Spájanie šliach (previazanie) ohýbača zápästia
5t70j.1↔ Spájanie šliach (previazanie) ohýbača prsta
5t70j.2↔ Spájanie šliach (previazanie) ohýbača palca
5t70j.3↔ Spájanie šliach (previazanie) vystierača zápästia
5t70j.4↔ Spájanie šliach (previazanie) vystierača prsta
5t70j.5↔ Spájanie šliach (previazanie) vystierača palca
5t70k.0↔ Refixácia ohýbača zápästia ku kosti vrát.kovovej kotvy
5t70k.1↔ Refixácia ohýbača prsta ku kosti vrátane kovovej kotvy
5t70k.2↔ Refixácia ohýbača palca ku kosti vrátane kovovej kotvy
5t70k.3↔ Refixácia vystierača zápästia ku kosti vrát.kov.kotvy
5t70k.4↔ Refixácia vystierača prsta ku kosti vrát.kov.kotvy
5t70k.5↔ Refixácia vystierača palca ku kosti vrát.kov. kotvy
5t70l.0↔ Perkutánna tenotómia ohýbača zápästia
5t70l.1↔ Perkutánna tenotómia ohýbača prsta
5t70l.2↔ Perkutánna tenotómia ohýbača palca
5t70l.3↔ Perkutánna tenotómia vystierača zápästia
5t70l.4↔ Perkutánna tenotómia vystierača prsta
5t70l.5↔ Perkutánna tenotómia vystierača palca
5t70m.0↔ Otvorená chirurgická tenotómia ohýbača zápästia
5t70m.1↔ Otvorená chirurgická tenotómia ohýbača prsta
5t70m.2↔ Otvorená chirurgická tenotómia ohýbača palca
5t70m.3↔ Otvorená chirurgická tenotómia vystierača zápästia
5t70m.4↔ Otvorená chirurgická tenotómia vystierača prsta
5t70m.5↔ Otvorená chirurgická tenotómia vystierača palca
5t70n.0↔ Tenotómia s obmedzeným prístupom ohýbača zápästia
5t70n.1↔ Tenotómia s obmedzeným prístupom ohýbača prsta
5t70n.2↔ Tenotómia s obmedzeným prístupom ohýbača palca
5t70n.3↔ Tenotómia s obmedzeným prístupom vystierača zápästia
5t70n.4↔ Tenotómia s obmedzeným prístupom vystierača prsta
5t70n.5↔ Tenotómia s obmedzeným prístupom vystierača palca
5t70x.0↔ Ostatné operácie ohýbača zápästia
5t70x.1↔ Ostatné operácie ohýbača prsta
5t70x.2↔ Ostatné operácie ohýbača palca
5t70x.3↔ Ostatné operácie vystierača zápästia
5t70x.4↔ Ostatné operácie vystierača prsta
5t70x.5↔ Ostatné operácie vystierača palca
5t70x.6↔ Ostatné operácie šľachových pošiev zápästia
5t70x.7↔ Ostatné operácie šľachových pošiev prsta
5t70x.8↔ Ostatné operácie šľachových pošiev palca
5t70x.9↔ Ostatné operácie šľachových pošiev dlane
5t710.0↔ Incízie radiokarpálneho väzu vrátane drenáže
5t710.1↔ Incízie retinaculum flexorum vrátane drenáže
5t710.2↔ Incízie ostatných väzov zápästia vrátane drenáže
5t710.3↔ Incízie väzov stredoručia vrátane drenáže

5t710.4↔ Incíz.väzov metakarpofalang.kĺbov prstov ruky vrát.drenáže
5t710.5↔ Incízie väzov metakarpofalangeál.kĺbu palca vrát.drenáže
5t710.6↔ Incíz.väzov interfalangeál.kĺbov prstov ruky vrát.drenáže
5t710.7↔ Incíz.väzov interfalangeál.kĺbu palca vrát.drenáže
5t711.0↔ Prerušenie radiokarpálneho väzu
5t711.10↔ Prerušenie väzu retinaculum flexorum
5t711.11↔ Prerušenie väzu retinac.flex.s epineurolýzou n. medianus
5t711.2↔ Prerušenie ostatných väzov zápästia
5t711.3↔ Prerušenie väzov stredoručia
5t711.4↔ Prerušenie väzov metakarpofalangeál.kĺbov prstov ruky
5t711.5↔ Prerušenie väzov metakarpofalangeálneho kĺbu palca
5t711.6↔ Prerušenie väzov interfalangeálnych kĺbov prstov ruky
5t711.7↔ Prerušenie väzov interfalangeálneho kĺbu palca
5t712.0↔ Parciálna excízia radiokarpálneho väzu
5t712.1↔ Parciálna excízia retinaculum flexorum
5t712.2↔ Parciálna excízia ostatných väzov zápästia
5t712.3↔ Parciálna excízia väzov stredoručia
5t712.4↔ Parciálna excízia väzov metakarpofalang.kĺbov prstov ruky
5t712.5↔ Parciálna excízia väzov metakarpofalangeál.kĺbu palca
5t712.6↔ Parciálna excízia väzov interfalangeál.kĺbov prstov ruky
5t712.7↔ Parciálna excízia väzov interfalangeálneho kĺbu palca
5t713.0↔ Totálna excízia radiokarpálneho väzu
5t713.1↔ Totálna excízia retinaculum flexorum
5t713.2↔ Totálna excízia ostatných väzov zápästia
5t713.3↔ Totálna excízia väzov stredoručia
5t713.4↔ Totál.excízia väzov metakarpofalangeál.kĺbov prstov ruky
5t713.5↔ Totál.excízia väzov metakarpofalangeál.kĺbu palca
5t713.6↔ Totálna excízia väzov interfalangeálnych kĺbov prstov ruky
5t713.7↔ Totálna excízia väzov interfalangeálneho kĺbu palca
5t714.0↔ Primárna sutúra radiokarpálneho väzu
5t714.1↔ Primárna sutúra retinaculum flexorum
5t714.2↔ Primárna sutúra ostatných väzov zápästia
5t714.3↔ Primárna sutúra väzov stredoručia
5t715.0↔ Sekundárna sutúra radiokarpálneho väzu
5t715.1↔ Sekundárna sutúra retinaculum flexorum
5t715.2↔ Sekundárna sutúra ostatných väzov zápästia
5t715.3↔ Sekundárna sutúra väzov stredoručia
5t716.0↔ Plast.rekonštr.radiokarpál.väzu s autológnym materiálom
5t716.1↔ Plast.rekonštr.retinaculum flexorum s autológ.materiálom
5t716.2↔ Plast.rekonštr.ostatných väzov zápästia s autológ.mat.
5t716.3↔ Plast.rekonštr.väzov stredoručia s autológnym materiálom
5t717.0↔ Plast.rekonštr.radiokarpál.väz:autológ.mat.a interlig.fix
5t717.1↔ Plast.rek.retinacul.flex:autol.mat.a interlig.fix
5t717.2↔ Plast.rek.ost.väzy zápästia:autol.mat.a interlig.fix
5t717.3↔ Plast.rek.väzy stredoručia:autol.mat.a interlig.fix
5t718.0↔ Plast.rek.radiokarp.väzu:autológ.mat.a transoseál.fix
5t718.1↔ Plast.rek.retinacul.flexorum:autol.mat.a transos.fix
5t718.2↔ Plast.rek.ost.väz.zápästia:autol.mat.a transoseál.fix
5t718.3↔ Plast.rek.väzy stredoručia:autol.mat.a transos.fixácioz
5t719.0↔ Odstr.transplantátu:radiokarpálny väz
5t719.1↔ Odstr.transpl:retinaculum flexorum
5t719.2↔ Odstr.transpl:ostatné väzy zápästia
5t719.3↔ Odstr.transplantátu:väzy stredoručia
5t719.4↔ Odstr.transpl:väzy metakarpofal.kĺbov prstov ruky
5t719.5↔ Odstr.transpl:väzy metakarpofalangeál.kĺbu palca
5t719.6↔ Odstr.transpl:väzy interfalangeál.kĺbov prst.ruky
5t719.7↔ Odstr.transpl:väzy interfalangeál.kĺbu palca
5t71a.0↔ Refixácia radiokarpál.väz ku kosti
5t71a.1↔ Refixácia retinaculum flexorum ku kosti
5t71a.2↔ Refix.ostat.väzov zápästia ku kosti
5t71a.3↔ Refixácia väz.stredoručia ku kosti
5t71x.0↔ Ostatné OP radiokarpálneho väzu
5t71x.1↔ Ostatné OP retinaculum flexorum
5t71x.2↔ Ostatné OP ostatných väzov zápästia
5t71x.3↔ Ostatné OP väzov stredoručia
5t71x.4↔ Ostatné OP väzov metakarpofalang.kĺb.prstov ruky
5t71x.5↔ Ostatné OP väzov metakarpofalang.kĺbu palca
5t71x.6↔ Ostatné OP väzov interfalang.kĺbov prstov ruky
5t71x.7↔ Ostatné OP väzov interfalangeál.kĺbu palca
5t720.1↔ Otvorená chirurgická fasciotómia jedného prsta
5t720.2↔ Otvorená chirurgická fasciotómia viac ako 1 prsta
5t721.1↔ Perkutánna fasciotómia jedného prsta
5t721.2↔ Perkutánna fasciotómia viac ako jedného prsta
5t722.0↔ Parciálna fasciektómia izolovaná na dlani
5t722.3↔ Parciálna fasciektómia 1 alebo 2 prstov
5t723.0↔ Totálna fasciektómia izolovaná na dlani
5t723.4↔ Totálna fasciektómia 3 a viac prstov
5t724.1↔ Fasciektómia jedného prsta s jednou neurolýzou
5t724.2↔ Fasciektómia viac prstov s jednou neurolýzou
5t725.1↔ Fasciektómia jedného prsta s viacerými neurolýzami
5t725.2↔ Fasciektómia viac prstov s viacerými neurolýzami
5t726.1↔ Fasciektómia 1 prsta s 1 neurolýzou a s 1 arteriolýzou
5t726.2↔ Fasciektómia viac prstov s 1 neurolýzou a s 1 arteriolýzou
5t727.1↔ Fasciektómia 1 prsta s viac.neurolýzami a viac.arteriolýzami
5t727.2↔ Fasciekt.viac prstov s viac.neurolýzami a viac.arteriolýz.
5t728.1↔ Fasciektómia 1 prsta s artrolýz.(vr.neurolýzy a arteriolýzy)
5t728.2↔ Fasciekt.viac prstov s artrolýzou (vr.neurolýzy a arteriolýzy)
5t729.3↔ Parciálna dermofasciektómia
5t729.4↔ Celková dermofasciektómia
5t72a.3↔ Parciálna fasciolýza 1al.2 prstov inj.kolagen.clostr.histol.
5t72a.4↔ Celk.fasciolýza 3 a viac prst inj.kolagenázou clostr.histol.
5t72x.1↔ Ostatné operácie na fasciách dlane a prstov, 1 prst
5t730↔ Incízia svalov ruky
5t731↔ Čiastočné prerušenie svalov ruky
5t732↔ Totálne prerušenie svalov ruky
5t733↔ Čiastočná excízia svalov ruky
5t734↔ Totálna excízia svalov ruky
5t735↔ Desinzercia svalu ruky
5t736↔ Sutúra svalu ruky
5t737↔ Reinzercia svalu ruky
5t738↔ Transpozícia svalu ruky
5t739↔ Transplantácia svalu ruky
5t73a↔ Predĺženie svalu ruky
5t73b↔ Skrátenie svalu ruky
5t73x↔ Ostatné operácie svalov ruky
5t741.0↔ Exc.chor.tk.(vrát.kapsulektom):zápästie:1 zákrok
5t741.1↔ Exc.chor.tk.(vrát.kapsulektom):zápästie:viac.zákr.
5t741.3↔ Exc.chor.tk(kapsulekt):metakarpofal.kĺb:1 zákrok
5t741.4↔ Exc.chor.tk(kapsulekt):metakarpof.k:viac.zákr.
5t741.5↔ Exc.chor.tk(kapsulekt):interfal.kĺb ruky:1 zákrok
5t741.6↔ Exc.chor.tk(kapsulekt):interfal.kĺby 1 prst ruky:viac.zákrokov
5t741.7↔ Exc.chor.tk(kapsulek):interfal.kĺby viac.prst ruky:viac.zákr.
5t741.x↔ Exc.chor.tk.(vr.kapsulektomie):ost.kĺby ruky
5t742.0↔ Preplach zápästia s drenážou:1 zákrok
5t742.1↔ Preplach zápästia s drenážou: viac.zákroky
5t742.3↔ Prepl.metakarpofal.kĺbu s drenáž:1 zákrok
5t742.4↔ Preplach metakarpofal.kĺb.s drenáž:viac.zákr.
5t742.5↔ Preplach interfalang.kĺbu ruky s drenáž:1 zákrok
5t742.6↔ Prepl.interfal.kĺb.1 prst s drenáž:viac.zákrokov
5t742.7↔ Prepl.interfal.kĺb.viac.prst s drenáž:viac.zákrokov
5t742.x↔ Preplach ost.kĺb.s drenážou
5t743.0↔ Debridement zápästia:1zákrok
5t743.1↔ Debridement zápästia:viaceré zákroky
5t743.3↔ Debridement metakarpofal.kĺbu:1zákrok
5t743.4↔ Debridement metakarpofal.kĺbov:viac.zákr.
5t743.5↔ Debridement interfalang.kĺbu ruky:1zákrok
5t743.6↔ Debridement:interfalang.kĺb.1prst ruky:viac.zákr.
5t743.7↔ Debridement interfalang.kĺb.viac prstov ruky:viac.zákr.
5t743.x↔ Debridement:ostatné kĺby ruky
5t744.0↔ Vyhlad.(vyrovnanie)povrchu:zápästie:1zákr
5t744.1↔ Vyhlad.(vyrovnanie)povrchu:zápästie:viac.výk.
5t744.3↔ Vyhlad.(vyrov)povrchu:metakarpofal.kĺb:1zákr.
5t744.4↔ Vyhlad.povrchu:metakarpof.kĺby:viac.zákr.
5t744.5↔ Vyhlad.povrchu:interfalang.kĺb ruky:1zákrok
5t744.6↔ Vyhlad.povrchu:interfal.kĺb 1prst ruky:viac.zákr.
5t744.7↔ Vyhlad.povrchu:interfal.kĺb.viac.prst.ruky:viac.zákr.
5t744.x↔ Vyhladenie(vyrovnanie)povrchu:ost.kĺby ruky
5t74x.0↔ Ostatné revízie zápästia:1zákrok
5t74x.1↔ Ostatné revízie zápästia:viaceré zákroky
5t74x.3↔ Ostatné revízie metakarpofalangeál.kĺbu:jeden zákrok

5t74x.4↔ Ostatné revízie metakarpofalang.kĺbov:viac.zákr.
5t74x.5↔ Ostatné revízie interfalangeálneho kĺbu ruky:1zákrok
5t74x.6↔ Ost.revízie interfalang.kĺbov 1 prsta ruky:viac.zákr.
5t74x.7↔ Ost.revízie interfalang.kĺb.viac.prstov ruky:viac.zákr.
5t74x.x↔ Ostatné revízie ostatných kĺbov ruky
5t750.0↔ Parc.synovektómia šľachy,šľach.pošvy:ohýbač zápäst.
5t750.1↔ Parc.synov.šľachy,šľach.pošvy:ohýbač prsta
5t750.2↔ Parc.synovektómia šľachy,šľach.pošvy:ohýbač palca
5t750.3↔ Parc.synovektómia šľachy,šľach.pošvy:vystierač zápäst
5t750.4↔ Parc.synovektómia šľachy,šľach.pošvy:vystierač prsta
5t750.5↔ Parc.synovektómia šľachy,šľach.pošvy:vystierač palca
5t750.x↔ Parc.synovektómia šľachy,šľach.pošvy:ostatné
5t751.0↔ Totál.synovektómia šľachy,šľach.pošvy:ohýbač zápästia
5t751.1↔ Totál.synovektómia šľachy,šľach.pošvy:ohýbač prsta
5t751.2↔ Totál.synovektómia šľachy,šľach.pošvy:ohýbač palca
5t751.3↔ Totál.synovektómia šľachy,šľach.pošvy:vystierač zápäs
5t751.4↔ Totál.synovektómia šľachy,šľach.pošvy:vystierač prsta
5t751.5↔ Totál.synovektómia šľachy,šľach.pošvy:vystierač palca
5t751.x↔ Totál.synovektómia šľachy,šľach.pošvy:ostatné
5t752↔ Jednotlivá synovektómia kĺbov zápästia
5t753↔ Viacnásobná synovektómia kĺbov zápästia
5t755↔ Jednotlivá synovektómia metakarpofalangeál. kĺbu ruky
5t757↔ Jednotlivá synovektómia interfalangeálneho kĺbu ruky
5t75x↔ Ostatné synovektómie ruky
5t760↔ Jednotlivá artrodéza na zápästí
5t761↔ Jednot.artrod.na zápästí so spongioplast.
5t764↔ Jednotlivá artrodéza interfalang.kĺbu ruky
5t765↔ Jednot.artrodéza interfalang.kĺbu ruky so spongioplast.
5t76x↔ Artrodéza kĺbov ruky:Ostatné
5t775.0↔ Resekcioartropl.zápäst:rekonštr.aloplast.mat:1zákr.
5t775.1↔ Resekcioartropl.zápäst:rek.alopl.m:viac.zákr.
5t775.3↔ Resekcioartropl.metakarpof.kĺbe r:rek.alopl.m:1zákr.
5t775.4↔ Resekcioartropl.metakarpof.kĺb.r:rek.alopl.m:viac.zákr.
5t775.5↔ Resekcioartropl.interfalang.kĺb ru:rekonštr.alopl.m:1zákr.
5t775.6↔ Resekcioartropl.interfal.kĺb1prst.r:rek.alopl.m:viac.z.
5t775.7↔ Resekcioartropl.interf.kĺb.viac.prst r:rek.alopl.m:viac.zákr.
5t775.x↔ Resekcioartropl.kĺb.ruk:rek.aloplast.m:ostat.
5t776.0↔ Res-artropl.zápäst:rek.aloplast.mat.a rek.kĺb.puzdra:1zákr.
5t776.1↔ Resekcioartropl.zápäs:rek.alopl.m. a r.kĺb.puzdra:viac.zákr.
5t776.3↔ Res.-artropl.metakarpofal.kĺb:rek.alopl.m. a r.kĺb.puzdra:1zák
5t776.4↔ Res.-artropl.mtkarpof.kĺb.r:rek.alopl.m.a r.kĺ.puzdra:viac.zá.
5t776.5↔ Resekcioartropl.medzičl.kĺbe r:rek.alopl.m.a r.kĺ.puzd:1zákr.
5t776.6↔ Res-artropl.interfal.kĺb1prst.r:rek.alopl.m.a.r.kĺ.pu:viac.z.
5t776.7↔ Res-artropl.interf.kĺb.viac.prst r:rek.alopl.m.ar.kĺ.pu:viac.zá.
5t776.x↔ Resekcioartropl.kĺ.ruk:rek.aloplast.m:ostat.
5t780.0↔ Distrakcia mäkkých častí presahujúce kĺb na ruke
5t780.1↔ Distrakcia mäkkých častí presahujúce kĺb na nohe
5t782.0↔ Res.zužuj.prstenca s plast.rekonšt.pri vrod.anomál.ruky
5t782.1↔ Res.zužuj.prstenca s plast.rekonštr.pri vrod.anomál.nohy
5t783.0↔ Redukcia mäkkých častí pri vrodených anomáliách ruky
5t783.1↔ Redukcia mäkkých častí pri vrodených anomáliách nohy
5t784.01↔ Prehĺb.komisúry s miest.lalok.plastikou pri vrod.anomál.ruky
5t784.0x↔ Prehĺbenie komisúry pri vrodených anomáliách ruky,ostatné
5t784.11↔ Prehĺb.komisúry s miest.lalok.plastikou pri vrod.anomál.nohy
5t784.1x↔ Prehĺbenie komisúry pri vrodených anomáliách nohy,ostatné
5t785.03↔ Uvoľ.kož.kontrakt.pri vrod.anom.ruky,m.lal.pl.a voľ.kož.tr.
5t785.0x↔ Uvoľ.kož.kont.pri vrod.anom.ruky,Z-pl.,W-pl.,i.miest.lal.plast.
5t785.13↔ Uvoľ.kož.kontr.pri vrod.anom.nohy,miest.lal.pl.a voľ.kož.trans
5t785.1x↔ Uvoľ.kož.k.pri vrod.anom.nohy,Zplast.Wplast,i.miest.lal.pl.
5t786.01↔ Rozpojenie mäkkých častí pri vrod.anom.ruky,miest.lal.pl.
5t786.03↔ Rozp.mäk.čas.pri vrod.anom.ruky,m.lal.pl.a voľ.kož.tran.
5t786.0x↔ Rozpojenie mäkkých častí ruky pri vrod.anomáliách,ost.
5t786.11↔ Rozpojenie mäkkých častí nohy pri vrod.anom,miest.lal.pl.
5t786.13↔ Rozpoj.mäkkých č.nohy pri vrod.an,miest.lal.pl.a voľ.kož.tr.
5t786.1x↔ Rozpojenie mäkkých častí nohy pri vrod.anomáliách,ost.
5t787.01↔ Rozpojenie parc.syndaktýlie pri vrod.anom.ruky,m.lal.pl.
5t787.03↔ Rozp.parc.synd.pri vrod.anom.ruky,m.lal.pl.a voľ.k.tr.
5t787.0x↔ Rozpojenie parc.syndaktýlie pri vrod.anom.ruky:ost.
5t787.11↔ Rozpoj.parc.syndaktýlie pri vrod.anom.nohy,miest.lal.pl.
5t787.13↔ Rozp.parc.synd.pri vrod.anom.nohy,miest.lal.pl.a voľ.kož.tr.
5t787.1x↔ Rozpojenie parc.syndaktýlie pri vrod.anom.nohy,ost.
5t788.01↔ Rozpoj.komplet.syndakt.pri vrod.anom.ruky,miest.lal.pl.
5t788.03↔ Rozpoj.kompl.synd.pri vrod.anom.ruky,m.lal.pl.a voľ.kož.tr.
5t788.04↔ Rozp.kompl.synd.pri vrod.anom.ruky s rekon.kolater.väzov
5t788.0x↔ Rozpojenie kompletnej syndaktýlie pri vrod.anom.ruky:ost.
5t788.11↔ Rozpoj.kompl.synd.pri vrod.anom.nohy,miest.lal.pl.
5t788.13↔ Rozp.komp.synd.pri vrod anom.nohy,miest.lal.pl.a voľ.k.tr.
5t788.14↔ Rozp.komp.synd.pri vrod.anom.nohy s rekonšt.kolat.väzov
5t788.1x↔ Rozpojenie kompletnej syndaktýlie pri vrod.anom.nohy,ost.
5t789.01↔ Redukcia dupl.falangu pri vrod.anom.ruky,1 falang
5t789.02↔ Reduk.dupl.fal.pri vrod.anom.ruky:1falang s rekonštr.kĺbu
5t789.03↔ Redukcia dupl.falangu pri vrod.anom.ruky,viac falangov
5t789.04↔ Reduk.dupl.fal.pri vrod.anom.ruky:viac fal.s rekon.kĺbov
5t789.05↔ Reduk.dupl.fal.pri vrod.anom.ruky:viac falang.a metakarp
5t789.06↔ Red.dupl.fal.pri vrod.anom.ruky:viac fal.a MTC s rekonštr.kĺb
5t789.11↔ Redukcia dupl.falangu pri vrod.anom.nohy:1 falang
5t789.12↔ Red.dupl.fal.pri vrod.anom.nohy:1 falang,s rekon.kĺbu
5t789.13↔ Redukcia dupl.falangu pri vrod.anom.nohy:viac falangov
5t789.14↔ Red.dupl.fal.pri vrod.anom.nohy:viac fal.s rekon.kĺbov
5t789.15↔ Red.dupl.fal.pri vrod.anom.nohy:viac fal.a metakarp
5t789.16↔ Red.dupl.fal.pri vrod.anom.nohy:viac fal.a metak.,s r.k.
5t78a.0↔ Osteodistrakcia postihnutého segmentu pri vrod.anom.ruky
5t78a.1↔ Osteodistrakcia postihnutého segmentu pri vrod.anom.nohy
5t78b.00↔ Osteotómia postih.segmentu s osteosynt.pri VVCH ruky
5t78b.01↔ Osteotóm.postih.sgm.s autol.kost.št.s osteosy.pri VVCH ruky
5t78b.10↔ Osteotómia postih.segm.s osteosynt.pri vrod.anom.nohy
5t78b.11↔ Osteotóm.postih.sgm.s autol.kost.štep.s osteos.VVCH nohy
5t78c.0↔ Rekonš.absend./hypopl.segm.s mikrovas.voľ.lal.pri VVCH ruky
5t78c.1↔ Rekonšt.abs./hyp.seg.s mikr.voľ.lal.pri vrod.anom.nohy
5t78x.0↔ Iné operácie pri vrodených anomáliách ruky, ostatné
5t78x.1↔ Iné operácie pri vrodených anomáliách nohy, ostatné
5t790↔ Excízia gangliómu na ruke
5t791↔ Dočasná fixácia kĺbu na ruke
5t792↔ Radikálna excízia chorobne poškodeného tkaniva na ruke,iné
5t795↔ Artroríza na kĺboch ruky
5t796↔ Transpozícia prsta k prstu na ruke
5t797.0↔ Transpoz.prsta k palcu na ruke bez rek.metakarp.l
5t797.1↔ Transpoz.prsta k palcu na ruke s rek.metakarp.l
5t798↔ Voľná transplantácia prsta na ruke
5t799↔ Voľná transpl.prsta nohy ako náhr.prsta ruky
5t79x↔ Iné OP na ruke:ostatné
5t855.3↔ Tenolýza 1 šľachy v obl.predlaktia
5t856.3↔ Tenolýza viac.šliach:predl.
5t87a.0↔ Plast.rekonš.s lok.lal.na sval,fasc:odd.stop.lal:hlava,krk
5t87a.1↔ Pl.rekonš.s lok.lal.na sval,fasc:odd.stopky lal:rameno,axila
5t87a.2↔ Pl.rekonš.s lok.lal.na sval,fasc:odd.stop.lal:ram.,lakeť
5t87a.3↔ Pl.rekonš.s lok.lal.na sval,fasc:odd.stopky lal:predl.
5t87a.4↔ Pl.rekonš.s lok.lal.na sval,fasc:odd.stop.lal:hr.stena,chrb.
5t87a.5↔ Pl.rekonš.s lok.lal.na sval,fasc:odd.stop.lal:bruš.stena
5t87a.6↔ Pl.rekonš.s lok.lal.na sval,fasc:odd.stop.lal:ing,gen,gl.obl.
5t87a.7↔ Pl.rekonš.s lok.lal.na sval,fasc:odd.stop.lal:steh,kol.
5t87a.8↔ Pl.rekonš.s lok.lal.na sval,fasc:odd.stop.laloka:predkol
5t87a.9↔ Pl.rekonš.s lok.lal.na sval.a fasc:odd.stop.lal:noha
5t87a.x↔ Pl.rekonš.s lok.lal.na sval,fasc:odd.stopky laloka:ost.
5t880.0↔ Odobr.fasciokut.lal.svalu,šľ.a fasc.s mikrovask.anastm:hl,krk
5t880.1↔ Odobr.fasciokut.l.svalu,šľ.a fasc.s mikrovask.anast:ram,axi.
5t880.2↔ Odobr.fasciokut.l.sv.,šľ.a fasc.s mikrovask.anast:ram.,lakeť
5t880.3↔ Odobr.fasciokut.lal.sv.,šľ.a fasc.s mikrovask.anastm:predl.
5t880.4↔ Odob.fasciok.l.sv.,šľ.a fasc.s mikrovask.anast:hr.sten,chrb.
5t880.5↔ Odobr.fasciok.l.svalu,šľ.a fasc.s mikrovask.anast:bruš.stena
5t880.6↔ Odobr.fasciok.l.sv.,šľ.a fasc.s mikrovas.anast:ing,gen,gl.obl.
5t880.7↔ Odobr.fasc.lal.svalu,šľ.a fasc.s mikrovask.anastm:stehn.,kol.
5t880.8↔ Odobr.fasciok.l.sv.,šľachy a fasc.s mikrovask.anast:predk.
5t880.9↔ Odobr.fasciok.l.svalu,šľ.a fasc.s mikrovask.anast:noha
5t880.x Odobr.fasciok.lalok.svalu,šľ.a fasc.s mikrovask.anast:ost.
5t881.0↔ Odobr.septokut.l.sval,šľ.a fasc.mikrovask.anastm:hlava,krk
5t881.1↔ Odobr.septokut.lal.sval,šľ.a fasc.mikrovask.an:rameno,axi.
5t881.2↔ Odobr.septokut.l.sval,šľ.a fasc.mikrovask.anastm:ram.,lakeť
5t881.3↔ Odobr.septokut.lal.sval,šľ.a fasc.mikrovask.anastm:predlakt
5t881.4↔ Odobr.septok.l.sval,šľ.a fasc.mikrovask.anast:hr.stena,chrb.

5t881.5↔ Odobr.septokut.l.sval,šľ.a fas.mikrovask.anastm:bruš.stena
5t881.6↔ Odobr.septok.l.sval,šľ.a fasc.mikrovask.anast:ing,gen,gl.obl.
5t881.7↔ Odobr.septokut.lal.sv.,šľ.a fasc.mikrovask.anastm:steh.,kol.
5t881.8↔ Odobr.septokut.l.sval,šľ.a fasc.mikrovask.anastm:predk.
5t881.9↔ Odobr.septokut.laloka sval,šľ.a f.mikrovask.anast:noha
5t881.x Odobr.septokut.l.sval.šľ.a fascie mikrovask.anastm::ost.
5t882.0↔ Odobr.myokut.l.sval,šľ.a fasc.mikrovask.anastm:hlava,krk
5t882.1↔ Odobr.myokut.l.sval,šľ.a fasc.mikrovask.anast:rameno,axi.
5t882.2↔ Odobr.myokut.l.sval,šľ.a fasc.mikrovask.anastm:ram.,lakeť
5t882.3↔ Odobr.myokut.lal.sval,šľ.a fasc.mikrovask.anastm:predlakt
5t882.4↔ Odobr.myokut.l.sval,šľ.a fasc.mikrovask.anast:hr.stena,chrb.
5t882.5↔ Odobr.myokut.l.sval,šľ.a fasc.mikrovask.anastm:bruš.stena
5t882.6↔ Odobr.myokut.l.sval,šľ.a fasc.mikrovask.anast:ing,gen,gl.obl.
5t882.7↔ Odobr.myokut.l.sval,šľ.a fasc.mikrovask.anastm:steh.,koleno
5t882.8↔ Odobr.myokut.l.sval,šľ.a fasc.mikrovask.anastm:predkol.
5t882.9↔ Odobr.myokut.laloka sval,šľ.a f.mikrovask.anast:noha
5t882.x Odobr.myokut.l.sval,šľ.a fasccie mikrovask.anastm::ost.
5t883.0↔ Odobr.osteo-myok/fasciok.l.sv,šľ.a f.mikrovask.anast:hl,krk
5t883.1↔ Odobr.osteo-myok/fasciok.l.sv,šľ.a f.mikrovas.anast:ram,axi.
5t883.2↔ Odobr.osteo-myok/fasciok.l.sv,šľ.a f.mikrovas.anast:ram,lak.
5t883.3↔ Odobr.osteo-myok/fasciok.l.sv,šľ.a f.mikrovask.anast:predl.
5t883.4↔ Od.osteo-myok/fasc.lal.sv,šľ.a f.mikrovas.anast:hr.st,chrb.
5t883.5↔ Odobr.osteo-myok/fascio.l.sv,šľ.a f.mikrov.anast:bruš.st.
5t883.6↔ Odo.osteo-myok/fascio.l.sv,šľ.a f.mikrov.anast:ing,gen,gl.obl
5t883.7↔ Odobr.osteo-myok/fascio.l.sv,šľ.a f.mikrov.anast:steh,kol.
5t883.8↔ Odobr.osteo-myok/fasciok.l.sv,šľ.a f.mikrov.anast:predkol.
5t883.9↔ Odobr.osteo-myok/fasciok.lal.sv,šľ.a f.mikrov.anast:noha
5t883.x Odobr.osteo-myok/fasciok.lal.sv,šľ.a f.mikrovask.anast:ost.
5t884.0↔ Odobr.iného transpl.sv,šľ.a fasc.mikrovask.anast:hl,krk
5t884.1↔ Odobr.i.transpl.sv,šľ.a fasc.mikrovask.anast:rameno,axila
5t884.2↔ Odobr.i.transpl.sv,šľ.a fasc.mikrovask.anast:ram,lakeť
5t884.3↔ Odobr.i.transpl.sv,šľ.a fasc.mikrovask.anast:predlakt
5t884.4↔ Odobr.i.transpl.sv,šľ.a fasc.mikrovask.anast:hrud.sten,chrb.
5t884.5↔ Odobr.i.transpl.sv,šľ.a fasc.mikrovask.anast:bruš.stena
5t884.6↔ Odobr.i.transpl.sv,šľ.a fasc.mikrovask.anast:ing,gen,gl.obl.
5t884.7↔ Odobr.i.transpl.sv,šľ.a fasc.mikrovask.anast:stehno,kol.
5t884.8↔ Odobr.i.transpl.sv,šľ.a fasc.mikrovask.anast:predkol.
5t884.9↔ Odobr.iného transpl.sv,šľ.a fasc.mikrovask.anast:noha
5t884.x Odobr.i.transplantátu sv,šľ.a fasc.mikrovask.anast:ost.
5t885.0↔ Transpl.fasciokut.lal.sv,šľ.a fasc.mikrovask.anast:hl,krk
5t885.1↔ Tx.fasciokut.lal.sv,šľ.a fasc.mikrovask.anast:rameno,axila
5t885.2↔ Tx.fasciokut.lal.sv,šľ.a fasc.mikrovask.anast:ram,lakeť
5t885.3↔ Transplant.fasciokut.lal.sv,šľ.a fasc.mikrovask.an:predlakt
5t885.4↔ Tx.fasciokut.lal.sv,šľ.a fasc.mikrovask.anast:hr.stena,chrb.
5t885.5↔ Tx.fasciokut.lal.sv,šľ.a fasc.mikrovask.anast:bruš.stena
5t885.6↔ Tx.fasciokut.l.sv,šľ.a fasc.mikrovask.anast:inguin,gen,gl.obl.
5t885.7↔ Tx.fasciokut.lal.sv,šľ.a facs.mikrovask.anast:steh,kol.
5t885.8↔ Tx.fasciokut.lal.sv,šľ.a fasc.mikrovask.anast:predk.
5t885.9↔ Tx.fasciokut.lal.sv.šľ.a fas.mikrovask.anast:noha
5t885.x↔ Transplantácia fasciokut.lal.sv.šľ.a fas.mikrovask.anast:ost.
5t886.0↔ Transplant.septokut.lal.sv,šľ.a fasc.mikrovask.anast:hlava,krk
5t886.1↔ Tx.septokut.lal.sv,šľ.a fasc.mikrovask.anast:rameno,axila
5t886.2↔ Tx.septokut.lal.sv,šľ.a fasc.mikrovask.anast:ram,lakeť
5t886.3↔ Transpl.septokut.lal.sv,šľ.a fasc.mikrovask.anast:predlakt
5t886.4↔ Tx.septokut.lal.sv,šľ.a fasc.mikrovask.anast:hr.sten,chrb.
5t886.5↔ Tx.septokut.lal.sv,šľ.a fasc.mikrovask.anast:bruš.stena
5t886.6↔ Tx.septokut.lal.sv,šľ.a fasc.mikrovask.anast:ing,gen,gl.obl.
5t886.7↔ Tx.septokut.lal.sv,šľ.a fasc.mikrovask.anast:steh.,kol.
5t886.8↔ Tx.septokut.lal.sv,šľ.a fasc.mikrovask.anast:predkol
5t886.9↔ Tx.septokut.lal.sv,šľ.a fasc.mikrovask.anast:noha
5t886.x↔ Tx.septokut.lal.sv,šľ.a fasc.mikrovask.anast:ost.
5t887.0↔ Tx.myokut.lal.sv,šľ.a fasc.mikrovask.anast:hlava,krk
5t887.1↔ Tx.myokut.lal.sv,šľ.a fasc.mikrovask.anast:rameno,axila
5t887.2↔ Tx.myokut.lal.sv,šľ.a fasc.mikrovask.anast:ram,lakeť
5t887.3↔ Tx.myokut.laloka sv,šľ.a fasc.mikrovask.anast:predlakt
5t887.4↔ Tx.myokut.lal.sv,šľ.a fasc.mikrovask.anast:hr.stena,chrb.
5t887.5↔ Tx.myokut.lal.sv,šľ.a fasc.mikrovask.anast:bruš.stena
5t887.6↔ Tx.myokut.lal.sv,šľ.a fasc.mikrovask.anast:inguin,gen,gl.obl.
5t887.7↔ Tx.myokut.lal.sv,šľ.a fasc.mikrovask.anast:steh,kol.
5t887.8↔ Transpl.myokut.lal.sv,šľ.a fasc.mikrovask.anast:predk.
5t887.9↔ Tx.myokut.lal.sv,šľ.a fasc.mikrovask.anastomózou:noha
5t887.x↔ Transplantácia myokut.lal.sv,šľ.a fasc.mikrovask.anast:ost.
5t888.0↔ Tx.osteo-myokut/fasciok.l.sv,šľ.a f.mikrovask.anast:hl,krk
5t888.1↔ Tx.osteo-myok/fasciok.l.sv,šľ.a f.mikrov.anast:rameno,axila
5t888.2↔ Tx.osteo-myok/fasciok.l.sv,šľ.a f.mikrovask.anast:ram,lakeť
5t888.3↔ Tx.osteo-myokut/fasciok.l.sv,šľ.a f.mikrovask.anast:predl.
5t888.4↔ Tx.osteo-myok/fasciok.l.sv,šľ.a f.mikrov.anast:hr.st,chrb.
5t888.5↔ Tx.osteo-myokut/fasciok.l.sv,šľ.a f.mikrov.anast:bruš.st.
5t888.6↔ Tx.osteo-myok/fasciok.l.sv,šľ.a f.mikro.anast:ing,gen,gl.obl.
5t888.7↔ Tx.osteo-myok/fasciok.l.sv,šľ.a f.mikrov.anas:steh,kol.
5t888.8↔ Tx.osteo-myokut/fasciok.l.sv,šľ.a f.mikrov.anas:predkol.
5t888.9↔ Tx.osteo-myokut/fasciok.l.sv,šľ.a f.mikrovask.anast:noha
5t888.x↔ Transpl.osteo-myokut/fasciok.l.sv,šľ.a f.mikrovask.anast:ost.
5t889.0↔ Tx.iného transpl.sv,šľ.a fasc.mikrovask.anast:hlava,krk
5t889.1↔ Tx.iného transpl.sv,šľ.a fasc.mikrovask.anast:rameno,axila
5t889.2↔ Tx.iného transpl.sv,šľ.a fasc.mikrovask.anast:ram,lakeť
5t889.3↔ Tx.iného transpl.sv,šľ.a fasc.mikrovask.anast:predl.
5t889.4↔ Tx.iného transpl.sv,šľ.a fasc.mikrovask.anast:hr.stena,chrb.
5t889.5↔ Tx.iného transpl.sv,šľ.a fasc.mikrovask.anast:br.stena
5t889.6↔ Tx.i.transpl.sv,šľ.a fasc.mikrovask.anast:inguin,genit,gl.obl.
5t889.7↔ Tx.iného transpl.sv,šľ.a fasc.mikrovask.anast:steh,kol.
5t889.8↔ Tx.iného transpl.sv,šľ.a fasc.mikrovask.anast:predk.
5t889.9↔ Transplantácia i.transpl.sv,šľ.a fasc.mikrovask.anast:noha
5t889.x↔ Tx.iného transplantátu sv,šľ.a fasc.mikrovask.anast:ost.
5t88x.0↔ Iné odobr.a tx.sv,šľ.a fasc.mikrovask.anast:hlava,krk
5t88x.1↔ Iné odobr.a tx.sv,šľ.a fasc.mikrovask.anast:rameno,axila
5t88x.2↔ Iné odobr.a tx.sv,šľ.a fasc.mikrovask.anast:ram,lakeť
5t88x.3↔ Iné odobr.a tx.sv,šľ.a fasc.mikrovask.anast:predl.
5t88x.4 Iné odobr.a tx.sv,šľ.a fasc.mikrovask.anast:hr.stena,chrb.
5t88x.5 Iné odobr.a tx.sv,šľ.a fasc.mikrovask.anast:bruš.stena
5t88x.6 Iné odobr.a tx.sv,šľ.a fasc.mikrov.anast:inguin,gen,glut.obl.
5t88x.7↔ Iné odobr.a tx.sv,šľ.a fasc.mikrovask.anast:steh,kol.
5t88x.8↔ Iné odobr.a tx.sv,šľ.a fasc.mikrovask.anast:predk.
5t88x.9↔ Iné odobr.a tx.sv,šľ.a fasc.mikrovask.anast:noha
5t88x.x↔ Iné odobr.a transplantácia sv,šľ.a fasc.mikrovask.anast:ost.
5t903↔ Replantácia v oblasti zápästia
5t904↔ Replantácia v oblasti strednej časti ruky
5t905↔ Replantácia palca ruky
5t906↔ Replantácia v oblasti prstov ruky
5t90x↔ Replantácia v oblasti HK, ostatné
5t933↔ Amputácia prsta ruky
5t934↔ Amputácia prsta s kožnou alebo svalovou plastikou
5t935↔ Exartikulácia prsta ruky
5t936↔ Exartikulácia prsta ruky s kožnou/svalovou plastikou
5t937↔ Egalizácia ruky resekciou 5.lúča
5t938↔ Egalizácia ruky resekciou 2.lúča
5t939↔ Egalizácia ruky resekciou 3. a 4.lúča
5t93x↔ Amputácia a exartikulácia ruky, ostatné
5t994.2↔ Viaczákr.OP stredu ruky,prst v 1sed:2lúč.str.ruky/2lúč.prst.ru
5t994.3↔ Viaczákr.OP stredu ruky,prst v 1sed:3lúč.str.ruky/3lúč.prst.ru
5t994.4↔ Viaczákr.OP str.ruky,prst v 1sed:4lúč.str.ruky/4lúč.prst.ru.
5t994.5↔ Viaczákr.OP str.ruky,prst v 1sed:5lúč.stredu r./5lúč.prst ru.
5t994.6↔ Viacz.OP str.ruky a prst v 1sedení:6 a viac lúč.str.r./ lúč.prst.r.
5v144.8↔ Rad.a rozs.odstr.chor.tk.na k.a podkož.s tx/transpoz:predlak
5v144.9↔ Radik.a rozs.odstr.chor.tk.na koži a podk.s tx/transpoz:ruka
5v144.x↔ Radik.a rozs.odstr.ch.t.na koži a podk.s tx/transpozíciou:ost.
5v145.8↔ R.a roz.ods.ch.tk.ko.a podk.transpl/transpo,mikr.ch:predlak
5v145.9↔ Rad.a rozs.ods.ch.tk.k.a podk:tx/transpoz,mikrogr.chir:ruka
5v145.x↔ Rad.a rozs.ods.ch.tk.kože a podk.tx/transpoz,mikrogr.chir:ost
5v171↔ Incízia a drenáž na nechtoch
5v173↔ Steh na nechtovom lôžku
5v177↔ Transplantácia nechtového lôžka
5v178↔ Implantácia umelého nechta
5v179↔ Plastika nechta
5v220.8↔ Voľ.tx.kože,príjemca:čiast.dermoepid.štep,malá pl:predlakt
5v220.9↔ Voľ.tx.kože,príjemca:čiast.dermoepider.štep,malá pl:ruka
5v220.x↔ Voľ.tx.kože,príjemca:čias.dermoepid.štep,malá plocha:ost.
5v221.8↔ Voľ.tx.k,príjem:čiast.dermoepi.štep- gran.k,malá pl:predlakt
5v221.9↔ V.tx.kože,príjem:čiast.dermoepid.štep-granul.k,malá pl:ruka
5v221.x↔ V.tx.kože,príjemca:čias.dermoepid.štep-granul.k,malá pl:ost.

5v222.8↔	Voľ.tx.kože,príjemca:kompl.dermoepid.št,malá pl:predlakt
5v222.9↔	Voľ.tx.kože,príjemca:kompl.dermoepid.št,malá pl:ruka
5v222.x↔	Voľ.tx.kože,príjemca:kompl.dermoepi.štep,malá plocha:ost
5v224.8↔	V.tx.kože,príjemca:čiast.dermoepid.štep,veľká pl:predlaktie
5v224.9↔	V.tx.kože,príjemca:čiast.dermoepi.štep,veľká plocha:ruka
5v224.x↔	Voľ.tx.kože,príjemca:čiast.dermoepider.št,veľká plocha:ost.
5v225.8↔	Voľ.tx.k,príjemca:čiast.dermoep.št.-gran.k,veľ.pl:predlakt
5v225.9↔	Voľ.tx.k,príjemca:čiast.dermoep.št.-gran.koži,veľká pl:ruka
5v225.x↔	V.tx.kože,príjem:čiast.dermoepid.štep-granul.koži,veľ.pl:ost
5v226.8↔	Voľ.tx.kože,príjemca:kompl.dermoepid.štep,veľ.pl:predlakt
5v226.9↔	Voľ.tx.kože,príjemca:kompl.dermoepiderm.štep,veľ.pl:ruka
5v226.x↔	Voľná tx.kože,príjemca:kompl.dermoepid.štep,veľ.plocha:ost
5v227.9↔	Voľ.tx.kože,príjemca:kompozit(viactkan)štep,veľ.pl:ruka
5v22a.8↔	Voľ.tx.kože,príjem:náhr.k.kult.keratinoc,malá.pl:predlakt
5v22a.9↔	Voľ.tx.kože,príjem:náhr.kože kult.keratinocyt,malá pl:ruka
5v22a.x↔	Voľ.tx.kože,príjem:náhr.kože kultiv.keratinocyt,malá pl:ost
5v22b.9↔	Voľ.tx.kože,príjem:náhr.kože kultiv.keratinocyt,veľká pl:ruka
5v22b.x↔	Voľ.tx.kože,príjemca:náhr.kože kultiv.keratinocyt,veľká pl:ost
5v230.8↔	Lokál.lalok.plast.kože a podk:dilatačná plast,malá pl:predlakt
5v230.9↔	Lok.lalok.plast.kože a podkož:dilatačná plast,malá pl:ruka
5v230.b	Lokál.lal.plast.kože a podkožia:dilatačná plast,malá pl:bruš.o.
5v230.x↔	Lokál.lalok.plast.kože a podkožia:dilatačná plast,malá pl:ost.
5v231.8↔	Lok.lalok.plast.kože a podk:plast.rotov.lal,malá pl:predlakt
5v231.9↔	Lokál.lalok.plast.kože a podk:plast.rotovan.lal,malá pl:ruka
5v231.b	Lok.lal.plast.kože a podk:plast.rotovan.lal,malá pl:bruš.o.
5v231.x↔	Lokál.lal.plast.kože a podkož:plast.rotovaným lal,malá pl:ost
5v232.8↔	Lok.lalok.plast.kože a podk:transpozič.plast,malá pl:predlakt
5v232.9↔	Lokál.lalok.plast.kože a podk:transpozič.plast,malá pl:ruka
5v232.b	Lok.lal.plast.kože a podk:transpozič.plast,malá pl:bruš.obl
5v232.x↔	Lok.lalok.plast.kože a podk:transpozič.plast,malá plocha:ost
5v233.8↔	Lok.lal.plast.kože a podk:plast.ostrovček.lal,malá pl:predlakt
5v233.9↔	Lokál.lalok.plast.kože a podk:plast.ostrovček.lal,malá pl:ruka
5v233.x↔	Lok.lal.plast.kože a podk:plast.ostrovček.lal,malá plocha:ost
5v234.8↔	Lokál.lalok.plast.kože a podkožia:Z-plast,malá pl:predlaktie
5v234.9↔	Lokál.lalok.plast.kože a podkožia:Z-plastika,malá pl:ruka
5v234.b	Lokál.lalok.plast.kože a podkož:Z-plastika,malá pl:bruš.o.
5v234.x↔	Lokál.lalol.plastika kože a podkožia:Z-plast,malá pl:ost
5v235.4	Lokál.lalok.plast.kože a podk:dilatač.plast,veľká pl:ost.č.hlavy
5v235.7↔	Lokál.lal.plast.kože a podk:dilatač.plast,veľká pl:ram,lak
5v235.8↔	Lok.lalok.plast.koež a podk:dilatač.plast,veľká pl:predlakt
5v235.9↔	Lokál.lalok.plast.kože a podk:dilatač.plast,veľká plocha:ruka
5v235.g↔	Lok.lalok.plast.kože a podkož:dilatač.plast,veľká pl:noha
5v235.x↔	Lok.lalok.plast.kože a podk:dilatačná plast.veľká plocha:ost
5v236.7↔	Lok.lal.plast.kože a podk:plast.rotovan.lal,veľká pl:ram,lak
5v236.8↔	Lok.lalok.plast.kože a podk:plast.rotovan.lal,veľká pl:predlakt
5v236.9↔	Lok.lalok.plast.kože a podk:plast.rotovan.lal,veľká pl:ruka
5v236.x↔	Lokál.lal.plast.kože a podk:plast.rotovaným lal,veľká pl:ost
5v237.7↔	Lok.lal.plast.kože a podk:transpozič.plast,veľ.pl:ram,lakeť
5v237.8↔	Lok.lal.plast.kože a podk:transpozič.plast,veľ.pl:predlakt
5v237.9↔	Lok.lal.plast.kože a podkož:transpozič.plast,veľ.pl:ruka
5v237.x↔	Lokál.lalok.plast.kože a podk:transpozič.plast,veľká pl:ost
5v238.8↔	Lok.lalok.plast.kože a podk:plast.ostrovček.lal,veľ.pl:predlakt
5v238.9↔	Lok.lalok.plast.kože a podk:plast.ostrovček.lal,veľ.pl:ruka
5v238.x↔	Lokál.lalok.plast.kože a podk:plast.ostrovčekovit.lal,veľ.pl:ost
5v239.7↔	Lok.lal.plast.kože a podkož:Z-plast,veľ.pl:ram, lakeť
5v239.8↔	Lok.lal.plast.kože a podkož:Z-plast,veľ.pl:predlaktie
5v239.9↔	Lokál.lalok.plast.kože a podkož:Z-plastika,veľ.plocha:ruka
5v239.x↔	Lokál.lalok.plast.kože a podkož:Z-plast,veľká plocha:ost
5v23a.8↔	Lokál.lalok.plast.kože a podkož:W-plast,malá pl:predlaktie
5v23a.9↔	Lok.lal.plast.kože a podkož:W-plastika,malá plocha:ruka
5v23a.b	Lokál.lalok.plastika kože a podkož:W-plast,malá pl:bruš.obl.
5v23a.x↔	Lokál.lalok.plast.kože a podkož:W-plast,malá plocha:ost
5v23b.7↔	Lok.lal.plast.kože a podkožia:W-plast,veľ.pl:ram,lakeť
5v23b.8↔	Lok.lal.plast.kože a podkož:W-plast,veľ.pl:predlaktie
5v23b.9↔	Lokál.lalok.plast.kože a podkož:W-plastika,veľká pl:ruka
5v23b.x↔	Lokál.lalok.plast.kože a podkož:W-plast,veľká plocha:ost
5v23x.x↔	Lokálna laloková plastika kože a podkožia:ostatné
5v250.0	Lal.plast.kože a podk,príjemca:voľ.lal.s mikrovask.anast:pery
5v250.4	Lal.plast.k.a podk,príjem:voľ.lal.s mikrovask.anast:ost.č.hlavy
5v250.5	Lal.plast.kože a podk,príjem:voľ.lalok.s mikrovask.anast:krk
5v250.6↔	Lal.plast.kože a podk,príjem:voľ.lal.s mikrovask.anast:ram,axi
5v250.7↔	Lal.plast.kože a podk,príjem:voľ.lal.s mikrovask.anast:ram,lak
5v250.8↔	Lal.plast.k.a podk,príjemca:voľ.lal.s mikrovask.anast:predlakt
5v250.9↔	Lal.plast.kože a podk,príjem:voľ.lal.s mikrovask.anastom:ruka
5v250.a	Lal.plast.k.a podk,príjem:voľ.lal.s mikrovas.anast:hr.st,chrb
5v250.b	Lal.plast.k.a podk,príjemca:voľ.lal.s mikrovask.anast:bruš.o.
5v250.c	Lal.plast.k.a podk,príjem:voľ.lal.s mikrovas.anast:ingui,gen.o.
5v250.d	Lalok.plast.kože a podk,príjem:voľ.lal.s mikrovas.anast:glut.o.
5v250.e↔	Lalok.plast.k.a podk,príjem:voľ.lal.s mikrovask.anast:steh,kol
5v250.f↔	Lal.plast.kože a podk,príjem:voľ.lal.s mikrovask.anast:predkol
5v250.g↔	Lal.plast.kože a podk,príjemca:voľ.lal.s mikrovask.anast:noha
5v250.x↔	Lal.plast.kože a podk,príjemca:voľ.lalok s mikrovask.anast:ost.
5v251.8↔	Lal.plast.kože a podkož,príjemca:stopk.miest.lalok:predlakt
5v251.9↔	Lal.plast.kože a podkož,príjemca:stopkatý miest.lalok:ruka
5v251.x↔	Lal.plast.kože a podkož,príjemca:stopkatý miestny lalok:ost.
5v252.8↔	Lal.plast.kože a podk,príjem:stopkatý vzdial.lalok:predlaktie
5v252.9↔	Lalok.plast.kože a podk,príjemca:stopkat.vzdialený lalok:ruka
5v252.x↔	Lalok.plast.kože a podkož,príjemca:stopkatý vzdial.lalok:ost.
5v260.8↔	Kombi.plast.zákrok na koži a podk:kombin.lalok.plast:predlakt
5v260.9↔	Kombin.plast.zákroky na koži a podk:kombi.lalok.plast:ruka
5v260.x↔	Kombin.plast.zákroky na koži a podkoží:kombin.lalok.plast:ost
5v261.8↔	Komb.plast.zákr.k.a podk:komb.lal.plast.a v.kož.tran:predlakt
5v261.9↔	Komb.plast.zákr.k.a podk:kombi.lal.plast.a voľ.k.transpl:ruka
5v261.x↔	Komb.plast.zákr.k.a podk:komb.lal.plast.a voľ.kož.transpl:ost.
5v262.8↔	Kombi.plast.zák.koži a podk:stopk.miest.so vzdial.lal:predlakt
5v262.9↔	Kombi.plast.zákr.koži a podk:stopk.miest.so vzdial.lalok:ruka
5v262.x↔	Komb.plast.zákr.k.a podkož:stopk.mies.lal.so vzdial.lalok:ost.
5v263.8↔	Komb.pl.zákr.k.a podk:stop.miest,vzdial.lal.a v.k.tran:predlakt
5v263.9↔	Komb.pl.zákr.koži a podk:stop.miest,vzd.lal.a voľ.k.tran:ruka
5v263.x↔	Komb.plas.zákr.k.a podk:stopk.mies,vzd.lal.a voľ.kož.tranpl:ost
5v26x.x↔	Kombinované plastické zákroky na koži a podkoží:ost.
5v272.8↔	Revízia voľ.kož.transplantátu kož.plastiky:predlaktie
5v272.9↔	Revízia voľ.kož.transplantátu kož.plastiky:ruka
5v272.x↔	Revízia voľného kožného transplantátu kož.plastiky:ost.
5v273.8↔	Revízia lokál.lalok.plastiky kože:predlaktie
5v273.9↔	Revízia lokál.lalok.plastiky kože:ruka
5v273.x↔	Revízia lokálnej lalokovej plastiky kože:ost.
5v274.8↔	Revíz.stopkatého miest.laloka kož.plastiky:predlaktie
5v274.9↔	Revíz.stopkatého miest.laloka kož.plastiky:ruka
5v274.x↔	Revízia stopkatého miest.laloka kožnej plastiky:ost.
5v275.8↔	Revíz.stopkat.vzdial.laloka kož.plastiky:predlaktie
5v275.9↔	Revíz.stopkat.vzdialeného laloka kož.plastiky:ruka
5v275.x↔	Revízia stopkatého vzdialeného laloka kož.plastiky:ost
5v276.8↔	Revízia voľ.laloka s mikrovaskul.anastomóz.kož.plast:predlakt
5v276.9↔	Revíz.voľ.laloka s mikrovaskul.anastom.kož.plastiky:ruka
5v276.x↔	Revízia voľného lal.s mikrovaskul.anastomóz.kož.plastiky:ost
5v290.8↔	Implantácia kožného expandera:predlaktie
5v290.9↔	Implantácia kožného expandera:ruka
5v290.x↔	Implantácia kožného expandera:ostat.
5v292.6↔	Prerušenie stopky lal.kože a podkožia:rameno,axila
5v292.7↔	Prerušenie stopky laloka kože a podkožia:rameno a lakeť
5v292.8↔	Prerušenie stopky laloka kože a podkožia:predlaktie
5v292.9↔	Prerušenie stopky laloka kože a podkožia:ruka
5v292.a	Prerušenie stopky laloka kože a podkožia:hrud.st,chrbát
5v292.b	Prerušenie stopky laloka kože a podkožia:bruš.obl.
5v292.d	Prerušenie stopky laloka kože a podkožia:gluteál.obl.
5v292.e↔	Prerušenie stopky laloka kože a podkožia:steh a koleno
5v292.x↔	Prerušenie stopky laloka kože a podkožia:ost
5v297.0↔	Impl./vým.podtlak.syst.hojenia rán [NPWT]:DK a HK
5v297.3	Impl./vým.podtl.syst.hoj.rán [NPWT]:konečník a perineum
5v297.x	Impl. alebo výmena podtlak.syst.hojenia rán [NPWT]:ost.
5v450.8↔	Dočas.pokrytie mäkk.tk.alogén.transpl.kože,malopl:predlakt
5v450.9↔	Dočas.pokrytie mäkk.tk.alogén.transpl.kože,malopl:ruka
5v450.x↔	Dočas.pokrytie mäkk.tk.alogén.transpl.kože,malopl:ostat.
5v451.8↔	Dočas.pokrytie mäkk.tk.xenogén.kož.náhr,malopl:predlaktie
5v451.9↔	Dočas.pokrytie mäkk.tk.xenogén.kož.náhr,malopl:ruka
5v451.x↔	Dočas.pokrytie mäkk.tk.xenogén.kož.náhr,malopl:ostat.
5v452.8↔	Dočas.pokrytie mäkk.tk.aloplast.mat,malopl:predlaktie
5v452.9↔	Dočas.pokrytie mäkk.tk.aloplast.mat,malopl:ruka
5v452.x↔	Dočas.pokrytie mäkk.tk.aloplast.materiálom,malopl:ostat.

5v453.8↔ Dočas.pokrytie mäkk.tk.kultúra.keratinocyt,malopl:predlakt
5v453.9↔ Dočas.pokrytie mäkk.tk.kultúra.keratinocyt,malopl:ruka
5v453.x↔ Dočas.pokrytie mäkk.tk.kultúrami keratinocyt,malopl:ostat.
5v454.8↔ Dočas.pokrytie mäkk.tk.viacer.postupmi,malopl:predlaktie
5v454.9↔ Dočas.pokrytie mäkk.tk.viacer.postupmi,malopl:ruka
5v454.x↔ Dočas.pokrytie mäkk.tk.viacer.postupmi,malopl:ostat.
5v455.8↔ Dočas.pokryt.mäkk.tk.alogén.transpl.kože,veľkopl:predlaktie
5v455.9↔ Dočas.pokrytie mäkk.tk.alogén.transpl.kože,veľkopl:ruka
5v455.x↔ Dočas.pokryt mäkk.tk.alogén.transplantáciou kože,veľkopl:ost
5v456.8↔ Dočas.pokrytie mäkk.tk.xenogén.kož.náhr,veľkopl:predlaktie
5v456.9↔ Dočas.pokrytie mäkk.tk.xenogén.kož.náhr,veľkopl:ruka
5v456.x↔ Dočas.pokrytie mäkk.tk.xenogén.kož.náhr,veľkoploš:ostat.
5v457.8↔ Dočas.pokrytie mäkk.tk.aloplast.mat,veľkopl:predlaktie
5v457.9↔ Dočas.pokrytie mäkk.tk.aloplast.mat,veľkoploš:ruka
5v457.x↔ Dočas.pokrytie mäkk.tk.aloplast.mat,veľkopl:ostat.
5v458.9↔ Dočas.pokrytie mäkk.tk.kultúrami keratinocyt,veľkopl:ruka
5v458.x↔ Dočas.pokrytie mäkk.tk.kultúrami keratinocyt,veľkoploš:ost.
5v459.8↔ Dočas.pokrytie mäkk.tk.viacer.postupmi,veľkopl:predlaktie
5v459.9↔ Dočas.pokrytie mäkk.tk.viacer.postupmi,veľkopl:ruka
5v459.x↔ Dočas.pokrytie mäkk.tk.viacer.postupmi,veľkoploš:ost.
5v45a.1 Zaved/vým.1syst.pre váku.tesn.hlb.siah.subf.ku kost,kĺb.konč.
5v45a.4 Zavedenie/vým.1syst.pre vákuové tesnenie,endorektál.
5v45a.x Zavedenie/vým 1syst.pre vákuové tesnenie,ostat.
5v45x.x↔ Dočasné pokrytie mäkkých tkanív, ostatné
5v460.0↔ Korekt.syndakt/polydkt.prstu ru:prehĺb.in-dig.štrb.posuv.plast
5v460.x↔ Korekt.synd./polydykt.prstu ruky:prehĺb.interdig.štrb:ostat.
5v461.0↔ Separácia parciálnej syndaktýlie prstu ruky plastikou
5v461.x↔ Iná separácia parciálnej syndaktýlie prstu ruky
5v462.0↔ Separácia kompletnej syndaktýlie prstu ruky s plastikou
5v462.1↔ Separ.kompl.syndakt.prstu ruky s rekonšt.kolaterál.väzov
5v462.x↔ Separácia kompletnej syndaktýlie prstu ruky, ostatné
5v463↔ Čiastočná resekecia zdvojenej časti prstu ruky
5v464.0↔ Resekcia zdvojenej časti prstu ruky bez rekonštrukcie kĺbu
5v464.1↔ Resekcia zdvojenej časti prstu ruky s rekonštrukciou kĺbu
5v465↔ Korektúra polysyndakt.prstu ruky podľa Bilhaut a Cloquet
5v46x↔ Korektúra syndaktýlie/polydaktýlie prstu ruky,ost.
5v470↔ Separácia parciálnej syndaktýlie prstu nohy
5v471↔ Separácia kompletnej syndaktýlie prstu nohy
5v472↔ Čiastočná resekecia zdvojenej časti prstu nohy
5v473↔ Resekcia zdvojenej časti prstu nohy
5v47x↔ Korektúra syndaktýlie/polydaktýlie prstu nohy,ost.
5v530.8↔ Doč.pokr.mäkk.č.- popál,polep:alogén.TX kože,mploš:predlakt
5v530.9↔ Dočas.pokr.mäkk.č.- popál,polept:alogén.TX kože,mploš:ruka
5v530.x↔ Doč.pokr.mäkk.č.- popál,polep:alog.tranplant.kože.,mploš:ost
5v531.8↔ Doč.pokr.mäkk.č.- popál,pol:xenog.kož.náhr.,mploš:predlakt
5v531.9↔ Doč.pokryt.mäkk.č.- popál,pol:xenogén.kož.náhr.,mploš:ruka
5v531.x Dočas.pokryt.mäkk.č.- popál,polept:xenog.náhr.k.mploš.,ost.
5v532.8↔ Doč.pokryt.mäkk.č.-pop,polept:aloplast.mat,mploš:predlakt
5v532.9↔ Dočas.pokryt.mäkk.č.-pop,polept:aloplast.mat,mploš:ruka
5v532.x↔ Dočas.pokryt.mäkk.č.-pop,polept:aloplast.mat,mploš:ost
5v533.8↔ Dočas.pokr.mäkk.č.-pop,pol:kultúra.keratinoc,mploš:predlakt
5v533.9↔ Dočas.pokr.mäkk.č.-pop,pol:kultúra.keratinoc,mploš:ruka
5v533.x↔ Dočas.pokr.mäkk.č.-popál,polept:kultúra.keratinoc,mploš:ost
5v534.8↔ Doč.pokr.mäkk.č.-pop,pol:kombi.viac.postup,mploš:predlakt
5v534.9↔ Doč.pokr.mäkk.č.-popál,pol:kombi.viac.postup,mploš:ram,lak
5v534.x↔ Dočas.pokryt.mäkk.č.-popál,pol:kombi.viac.postup,mploš:ost
5v535.9↔ Dočas.pokryt.mäkk.č.-popál,pol:alog.transpl.kože,vploš:ruka
5v535.x↔ Dočas.pokr.mäkk.č.-pop,pol:alog.transplant.kože,vploš:ost
5v536.8↔ Doč.pokr.mäkk.č.-popál,pol:xenogén.kož.náhr.,vploš:predlakt
5v536.9↔ Dočas.pokr.mäkk.č.-popál,pol:xenog.kož.náhr.,vploš:ruka
5v536.x↔ Dočas.pokryt.mäkk.č.-popál,pol:xenogén.kož.náhr.,vploš:ost
5v537.8↔ Dočas.pokr.mäkk.č.-popál,pol:aloplast.mat.,vploš:predlakt
5v537.9↔ Dočas.pokr.mäkk.č.-popál,pol:aloplast.mat.,vploš:ruka
5v537.x↔ Dočas.pokrytie mäkk.č.-popál,pol:aloplast.mat.,veľkoploš:ost
5v538.8↔ Doč.pokryt.mäkk.č.-popál,pol:kult.keratinocyt,vploš:predlakt
5v538.9↔ Dočas.pokryt.mäkk.č.-popál,pol:kult.keratinocyt,vploš:ruka
5v538.x↔ Doč.pokr.mäkk.č.-popál,polept:kultúra.keratinocyt,vploš:ost
5v539.8↔ Doč.pokr.mäkk.č.-popál,pol:kombi.viac.postup,vploš:predlakt
5v539.9↔ Doč.pokr.mäkk.č.-popál,polept:kombi.viac.postup,vploš:ruka
5v539.x↔ Dočas.pokryt.mäkk.č.-popál,pol:kombi.viac.postup,vploš:ost
5v53x.x↔ Dočas.pokrytie mäkk.častí pri popál.a polept:ost.
5v551.8↔ Voľ.tx.kože a lalok.plast.k.a podk.príjemca,kož.štep:predlakt
5v551.9↔ Voľ.tx.kože a lalok.plast.kože a podk.príjemca,kož.štep:ruka
5v551.m Voľ.tx.kože a lalok.plast.k.a podk.príjemca,kož.štep:obl.hrádze
5v551.x↔ Voľná transpl.kože a lalok.plast.k.a podk.príjem,kož.štep:ost.
5v552.8↔ Voľ.tx.kože a lal.plast.k.a podk.príjem,k.plnej hrúbke:predlakt
5v552.9↔ Voľ.tx.kože a lal.plast.k.a podk.príjem,koža plnej hrúbke:ruka
5v552.m Voľ.tx.kože a lal.plast.k.a podk.príjem,k.plnej hrúbke:o.hrádze
5v552.x↔ Voľ.transpl.kože a lal.plast.k.a podk.príjem,k.plnej hrúbke:ost
5v554.0 Voľ.tx.kože a lal.plast.k.a podk.príjem,voľ.lal.mikrovas.an:pery
5v554.1 Voľ.tx.kože a lal.pl.kože a podk.príjem,voľ.lal.mikrovask.an:nos
5v554.2↔ Voľ.tx.kože a lal.pl.k.a podk.príjem,voľ.lal.mikrovask.an:ucho
5v554.3↔ Voľ.tx.kože a lal.pl.k.a podk.príjem,voľ.lal.mikrovas.an:oč.vieč
5v554.4 Voľ.tx.kože a lal.pl.k.a podk.príjemca,voľ.lal.mikrovas.a:os.č.hl
5v554.5 Voľ.tx.kože a l.plast.k.a podk.príjemca,voľ.lal.mikrovask.a:krk
5v554.6↔ Voľ.tx.kože a l.pl.k.a podk.príjemca,voľ.lal.mikrovas.a:ram,axi
5v554.7↔ Voľ.tx.kože a lal.pl.k.a podk.príjem,voľ.lal.mikrovas.a:ram,lak
5v554.8↔ Voľ.tx.kože a lal.pl.k.a podk.príjem,voľ.lal.mikrovask.a:predlak
5v554.9↔ Voľ.tx.kože a lal.plast.k.a podk.príjem,voľ.lal.mikrovas.a:ruka
5v554.a Voľ.tx.kože a lal.pl.k.a podk.príjem,voľ.lal.mikrovas.a:hr/chrb
5v554.b Voľ.tx.kože a lal.pl.k.a podk.príjem,voľ.lal.mikrovask.a:bruš.o
5v554.c Voľ.tx.kože a lal.pl.k.a podk.príjem,voľ.lal.mikrovas.a:ingv,gen
5v554.d Voľ.tx.kože a lal.pl.k.a podk.príjemca,voľ.lal.mikrovas.a:glut.o
5v554.e↔ Voľ.tx.k.a lal.plas.k.a podk.príjem,voľ.lal.mikrovas.a:stehn,kol
5v554.f↔ Voľ.tx.kože a lal.pl.k.a podk.príjem,voľ.lal.mikrovask.a:predkol
5v554.g↔ Voľ.tx.kože a lal.plas.k.a podk.príjem,voľ.lal.mikrovask.a:noha
5v554.x↔ Voľ.tx.kože a lal.plast.k.a podk.príjemca,voľ.lal.mikrovas.a:ost.
5v555.8↔ Voľ.tx.kože a lal.plast.kože a podk.príjem,stopk.reg.lal:predlak
5v555.9↔ Voľ.tx.kože a lalok.plast.kože a podk.príjem,stopk.reg.lal:ruka
5v555.x↔ Voľ.tx.kože a lal.plast.kože a podkož.príjemca,stopk.reg.lal:ost
5v556.8↔ Voľ.tx.k.a lal.plast.kože a podk.príjem.,stopk.vzdial.lal:predlak
5v556.9↔ Voľ.tx.kože a lal.plas.k.a podk.príjemca,stopk.vzdial.lal:ruka
5v556.x↔ Voľ.tx.kože a lal.plast.k.a podk.príjemca,stopk.vzdial.lal:ost.
5v560.8↔ Lok.lal.plast.kože a podk.-popál,polept,rozťah.plast:predlakt
5v560.9↔ Lokál.lalok.plast.kože a podk.-popál,polept,rozťah.plast:ruka
5v560.x↔ Lokál.lalok.plast.kože a podk.-popál,polept,rozťah.plast:ost
5v561.8↔ Lok.lal.plast.kože a podk.-(pp/pl),posúv-rotač.plast:predlak
5v561.9↔ Lok.lal.plast.kože a podk.-(pp/pl),posúv-rotač.plast:ruka
5v561.x↔ Lok.lal.plast.kože a podkož.-popál.a pol,posúv-rotač.plast:ost
5v562.8↔ Lok.lal.plast.k.a podk.-pop.a polep,transpozič.plast:predlakt
5v562.9↔ Lok.lal.plast.kože a podk.-pop.a polep,transpozič.plast:ruka
5v562.x↔ Lok.lal.plast.kože a podkož.-popál.a polept,transpoz.plast:ost
5v563.8↔ Lok.lal.plast.k.a podk.(pp/pl),transpoz.ostrov-lal.pl:predlakt
5v563.9↔ Lok.lal.plast.kože a podk.(pp/pl),transpozič.ostrov-lal.pl:ruka
5v563.x↔ Lok.lal.plast.k.a podk.(popál/polep),transpoz.ostrov-lal.pl:ost
5v564.8↔ Lok.lal.plast.kože a podk.(pp/pl),transpozič.Z-plast:predlakt
5v564.9↔ Lok.lalok.plast.kože a podk.(pp/pl),transpozič.Z-plast:ruka
5v564.x↔ Lokál.lal.plast.kože a podk.(pop/polep):transpozič.Z-plast:ost
5v565.8↔ Lok.lal.plast.kože a podk.(pp/pl),transpozič.W-plast:predlakt
5v565.9↔ Lok.lalok.plast.kože a podk.(pp/pl),transpozič.W-plast:ruka
5v565.x↔ Lok.lalok.plast.kože a podk.(pop/polep),transpoz.W-plast:ost
5v570.8↔ Kombi.lalok.plastiky na koži a podkoží (pp/pl):predlaktie
5v570.9↔ Kombi.lalok.plastiky na koži a podkoží (pp/pl):ruka
5v570.x↔ Kombi.lalok.plastiky na koži a podkož.(popál/polept):ostatné
5v571.8↔ Kombi.lalok.plast.a voľ.transplantátu kože (pp/pl):predlakt
5v571.9↔ Kombi.lalok.plast.a voľ.transplantátu kože (pp/pl):ruka
5v571.x↔ Kombi.lalok.plast.a voľ.transplantátu kože (pp/pl):ostatné
5v572.8↔ Komb.lal.plast.k.a podk.(pp/pl):stopk.reg.so vzd.lal:predlakt
5v572.9↔ Kombi.lal.plast.kože a podk.(pp/pl):stopk.reg.so vzdial.lal:ruka
5v572.x↔ Kombi.lal.plast.kože a podk.(pp/pl):stopk.region.so vzd.lal:ost
5v573.8↔ Kombi.l.pl.k.a podk.(pp/pl):stopk.reg,vzd.l.,voľ.trans.k:predlak
5v573.9↔ Komb.lal.pl.k.a podk.(pp/pl):stop.reg,vzd.l.a voľ.transp.k:ruka
5v573.x↔ Komb.lal.pl.k.a podk.(pp/pl):stop.reg,vzd.l.a v.transpl.kože:ost
5v584.8↔ Revízia voľného transplantátu kože (pp/pl):predlakt
5v584.9↔ Revízia voľ.transplantátu kože (popál/polept):ruka
5v585.8↔ Revízia lokál.lalok.plastiky kože(pp/pl):predlakt
5v585.9↔ Revízia lokánej lalok.plastiky kože(pp/pl):ruka
5v585.x↔ Revízia lokál.lalok.plastiky kože(pp/pl):ostatné
5v586.9↔ Revízia stopkatého region.laloku kož.plastiky (pp/pl):ruka
5v586.x↔ Revízia stopk.region.laloku kož.plastiky (popál/polept):ost.

5v587.8↔ Revízia stopk.vzdial.laloku kož.plast.(pp/pl):predlakt
5v587.9↔ Revízia stopk.vzdialeného laloku kož.plast.(pp/pl):ruka
5v588.8↔ Revíz.voľ.lal.s mikrovask.anast.kož.plast.(pp/pl):predlakt
5v588.9↔ Revízia voľ.lal.s mikrovask.anast.kož.plast.(pp/pl):ruka
5v590.6↔ Oddel.lalokovej stonky pri popál.a polept:rameno,axila
5v590.7↔ Oddel.lalokovej stonky pri popál.a polept:rameno a lakeť
5v590.8↔ Oddel.lalokovej stonky pri popál.a polept:predlaktie
5v590.9↔ Oddel.lalokovej stonky pri popál.a polept:ruka
5v590.a Oddel.lalokovej stonky pri popál.a polept:hrud.st/chrbát
5v590.b Oddel.lalokovej stonky pri popál.a polept:bruš.o
5v590.c Oddel.lalokovej stonky pri popál.a polept:inguin.,genit.o
5v590.d Oddel.lalokovej stonky pri popál.a polept:glut.obl
5v590.e↔ Oddel.lalokovej stonky pri popál.a polept:stehno, koleno
5v590.x↔ Oddel.lalokovej stonky pri popál.a polept:ost.
5v591.8↔ Desilikonizácia dermál.náhr.mat.(pp/pl)predlaktie
5v591.9↔ Desilikonizácia dermál.náhrad.mat.(pp/pl):ruka
5v591.x↔ Desilikonizácia dermál.náhr.mat.pri popál.a polept:ost.
5v620.8↔ Tx.autológ.tuk.b.,m.o(<100ml-makrograft),hoj.nervu:predlakt
5v620.9↔ Tx.autológ.tuk.b.,m.o(<100ml-makrograft),hoj.nervu:ruka
5v620.s↔ Tx.autológ.tuk.b.,m.o(<100ml-makrograft),hoj.nerv:perianál.o.
5v620.x↔ Tx.autológ.tuk.b.malý obj.(<100ml-makrograft),hoj.nervu:ost.
5v621.8↔ Tx.autol.tuk.b.,ma.obj(<100ml-makrograft),hoj.šliach:predlakt
5v621.9↔ Tx.autológ.tuk.b.,ma.obj.(<100ml-makrograft),hoj.šliach:ruka
5v621.x↔ Tx.autológ.tuk.b.,malý obj(<100ml-makrograft),hoj.šliach:ost.
5v622.8↔ Tx.autológ.tuk.b.,m.obj(<100ml-mikrograft),hoj.nervu:predlakt
5v622.9↔ Tx.autológ.tuk.b.,malý obj(<100ml-mikrograft),hoj.nervu:ruka
5v622.s↔ Tx.autológ.tuk.b.,m.o(<100ml-mikrograft),hoj.nervu:perianál.o
5v622.x↔ Tx.autológ.tuk.bun.,malý obj(<100ml-mikrograft),hoj.nervu:ost
5v623.8↔ Tx.autológ.tuk.b.,m.o(<100ml-mikrograft),hoj.šliach:predlakt
5v623.9↔ Tx.autológ.tuk.b.,m.obj(<100ml-mikrograft),hoj.šliach:ruka
5v623.x↔ Tx.autológ.tuk.b.,malý obj(<100ml-mikrograft),hoj.šliach:ost.
5v624.8↔ Tx.autológ.tuk.b.(<100ml-mikrogr.),chr.defekt.kože:predlakt
5v624.9↔ Tx.autológ.tuk.b.,m.o(<100ml-mikrograft),chron.def.kože:ruka
5v624.p↔ Tx.autol.tuk.b.(<100ml-mikrogr.),chr.def.kože:periaurikul.o.
5v624.s↔ Tx.autol.tuk.b.(<100ml-mikrogr.),chron.defekt.kože:perianál.o.
5v624.t↔ Tx.autológ.tuk.b.(<100ml-mikrogr.),chron.def.kože:bukálna o.
5v624.u↔ Tx.autológ.tuk.b.(<100ml-mikrogr.),chron.def.kože:čelo.obl.
5v624.v↔ Tx.autológ.tuk.b.(<100ml-mikrogr.),chron.def.kože:obl.menta
5v624.w↔ Tx.autol.tuk.b.,m.o(<100ml-mikrogr.),chr.def.kože:nasolab.o.
5v624.x↔ Tx.autológ.tuk.b.,m.o(<100ml-mikrograft),chron.defekt.k:ost.
5v625.8↔ Tx.autol.tuk.b.,m.obj(<100ml-mikrogr.),chron.fistuly:predlakt
5v625.9↔ Tx.autológ.tuk.b.,m.o(<100ml-mikrograft),chron.fistuly:ruka
5v625.p↔ Tx.autol.tuk.b.,m.o(<100ml-mikrogr.),chr.fistuly:periaurikul.o.
5v625.q↔ Tx.autológ.tuk.b.(<100ml-mikrogr.),chron.fistuly:obl.menta
5v625.s↔ Tx.autol.tuk.b.,m.o(<100ml-mikrogr.),chron.fistuly:perianál.o
5v625.t↔ Tx.autológ.tuk.b.,m.obj(<100ml-mikrogr.),chron.fistuly:bukál.o
5v625.u↔ Tx.autol.tuk.b.,m.obj(<100ml-mikrogr.),chron.fistuly:čelo.obl.
5v625.w↔ Tx.autol.tuk.b.,m.obj(<100ml-mikrogr.),chr.fistuly:nasolabiál.o
5v625.x↔ Tx.autol.tuk.b.,malý objem(<100ml-mikrograft),chr.fistuly:ost.
5v626.8↔ Tx.autológ.tuk.b.,m.o(<100ml-mikrograft),jazvovité tk:predlakt
5v626.9↔ Tx.autológ.tuk.b.,m.obj(<100ml-mikrograft),jazv.tkan:ruka
5v626.p↔ Tx.autol.tuk.b.,m.obj(<100ml-mikrogr.),jazv.tkan:periaurikul.o.
5v626.q↔ Tx.autológ.tuk.b.,m.o(<100ml-mikrograft),jazv.tkan:obl.menta
5v626.s↔ Tx.autológ.tuk.b.,m.o(<100ml-mikrograft),jazv.tkan:perianál.o.
5v626.t↔ Tx.autológ.tuk.b.,malý o.(<100ml-mikrograft),jazv.tkan:bukál.o
5v626.u↔ Tx.autológ.tuk.b.,m.o(<100ml-mikrograft),jazv.tkan:čelo.obl.
5v626.w↔ Tx.autológ.tuk.b.,m.obj(<100ml-mikrogr.),jazv.tk:nasolabiál.o.
5v626.x↔ Tx.autológ.tuk.b.malý objem(<100ml-mikrograft),jazv.tkan:ost
5v627.8↔ Tx.autol.tuk.b.(<100ml-mikrogr),VVCH s def.obj.mäkk.tk:predl
5v627.9↔ Tx.autol.tuk.b.(<100ml-mikrogr.),VVCH s def.obj.mäkk.tk:ruka
5v627.p↔ Tx.autol.tuk.b.(<100ml-mik.),VVCH s def.obj.m.tk:periaurik.o.
5v627.q↔ Tx.autol.tuk.b.(<100ml-mikrogr.),VVCH,def.obj.m.tk:obl.menta
5v627.s↔ Tx.autol.tuk.b.(<100ml-mikrog.),VVCH def.obj.m.tk:perianá.o.
5v627.t↔ Tx.autol.tuk.b.(<100ml-mikrogr.),VVCH,def.obj.m.tk:bukáln o.
5v627.u↔ Tx.autol.tuk.b.(<100ml-mikrogr.),VVCH s def.obj.m.tk:čelo.obl.
5v627.w↔ Tx.autol.tuk.b.(<100ml-mikrogr.),VVCH,def.obj.m.tk:nasola.o.
5v627.x↔ Tx.autológ.tuk.b.(<100ml-mikrogr.),VVCH s def.obj.mäk.tk:ost.
5v62x.8↔ Iná tx.autológ.tuk.b.,malý obj(<100ml-mikrograft):predlaktie
5v62x.9↔ Iná transpl.autológ.tuk.b.,m.objem(<100ml-mikrograft):ruka
5v62x.p↔ Iná tx.autol.tuk.b.,malý obj(<100ml-mikrograft):periaurikul.o
5v62x.s↔ Iná tx.autológ.tuk.b.,malý obj(<100ml-mikrograft):periokulár.o.
5v62x.t↔ Iná tx.autológ.tuk.b.,malý obj(<100ml-mikrograft):perianál.o.
5v62x.u↔ Iná tx.autológ.tuk.b.,malý obj(<100ml-mikrograft):bukálna o.
5v62x.v↔ Iná tx.autológ.tuk.b.,malý obj(<100ml-mikrograft):čelo.obl.
5v62x.w↔ Iná tx.autológ.tuk.b.,malý o(<100ml-mikrograft):nasolabiál.o.
5v62x.x↔ Iná transpl.autológ.tuk.b.,malý objem(<100ml-mikrograft):ost.
5v630.8↔ Tx.autol.tuk.b.,veľ.o(>100ml-makrogr),chron.def.kože:predlakt
5v630.9↔ Tx.autológ.tuk.b.(>100ml-makrograft),chr.defekty kože:ruka
5v630.p↔ Tx.autol.tuk.b.,v.o(>100ml-makrogr),chr.def.kože:periaurikul.o.
5v630.q↔ Tx.autol.tuk.b.,veľ.o(>100ml-makrogr),chr.def.kože:obl.menta
5v630.r↔ Tx.autol.tuk.b.,v.obj(>100ml-makrogr),chr.def.kože:periokul.o.
5v630.s↔ Tx.autol.tuk.b.,veľ.o(>100ml-makrogr),chron.def.kože:perian.o
5v630.t↔ Tx.autol.tuk.b.,v.obj(>100ml-makrogr),chron.def.kože:bukál.o.
5v630.u↔ Tx.autol.tuk.b.,v.obj(>100ml-makrogr),chron.def.kože:čelo.obl.
5v630.w↔ Tx.autol.tuk.b.,v.o(>100ml-makrogr),chr.def.kože:nasolabiál.o
5v630.x↔ Tx.autológ.tuk.b.(>100ml-makrograft),chron.defekty kože:ost.
5v631.8↔ Tx.autol.tuk.b.,veľ.obj(>100ml-makrogr),chron.fistuly:predlakt
5v631.9↔ Tx.autológ.tuk.b.,veľ.obj(>100ml-makrograft),chr.fistuly:ruka
5v631.p↔ Tx.autol.tuk.b.,veľ.o(>100ml-makrogr),chr.fistuly:periaurikul.o
5v631.q↔ Tx.autológ.tuk.b.,v.o(>100ml-makrogr),chron.fistuly:obl.menta
5v631.r↔ Tx.autol.tuk.b.,veľ.o(>100ml-makrogr),chron.fistuly:periokul.o
5v631.s↔ Tx.autol.tuk.b.,veľ.obj(>100ml-makrogr),chr.fistuly:perianál.o.
5v631.t↔ Tx.autol.tuk.b.,veľ.obj(>100ml-makrogr),chron.fistuly:bukál.o
5v631.u↔ Tx.autológ.tuk.b.,veľ.obj(>100ml-makrogr),chr.fistuly:čelo.obl.
5v631.w↔ Tx.autol.tuk.b.,v.o(>100ml-makrogr),chron.fistuly:nasolab.o.
5v631.x↔ Tx.autológ.tuk.b.,veľ.obj(>100ml-makrograft),chron.fistuly:ost.
5v632.8↔ Tx.autológ.tuk.b.,veľ.obj(>100ml-makrograft),jazv.tk:predlakt
5v632.9↔ Transpl.autológ.tuk.b.,v.o.(>100ml-makrograft),jazv.tk:ruka
5v632.p↔ Tx.autol.tuk.b.,v.o(>100ml-makrogr),jazv.tk:periaurikul.o.
5v632.q↔ Tx.autológ.tuk.b.,v.obj(>100ml-makrograft),jazv.tk:obl.menta
5v632.r↔ Tx.autológ.tuk.b.,veľ.o(>100ml-makrograft),jazv.tk:periokul.o
5v632.s↔ Tx.autol.tuk.b.,veľ.obj(>100ml-makrograft),jazv.tk:perianál.o
5v632.t↔ Tx.autológ.tuk.b.,veľ.obj(>100ml-makrograft),jazv.tk:bukál.o.
5v632.u↔ Tx.autológ.tuk.b.,veľ.obj(>100ml-makrograft),jazv.tk:čelo.obl.
5v632.w↔ Tx.autol.tuk.b.,v.obj(>100ml-makrograft),jazv.tk:nasolabiál.o
5v632.x↔ Tx.autológ.tuk.b.,veľký obj(>100ml-makrograft),jazv.tk:ost
5v633.8↔ Tx.autol.t.b.(>100ml-makrogr),VVCH,def.obj.mäkk.tk:predlakt
5v633.9↔ Tx.autológ.t.b.(>100ml-makrogr),VVCH,def.obj.mäkk.tk:ruka
5v633.p↔ Tx.autol.t.b.(>100ml-makrogr),VVCH,def.obj.m.tk:periaurik.o.
5v633.q↔ Tx.autol.t.b.(>100ml-makrogr),VVCH,def.obj.mäkk.tk:o.menta
5v633.r↔ Tx.autol.t.b.(>100ml-makrogr),VVCH,def.obj.mäkk.tk:periok.o
5v633.s↔ Tx.autol.t.b.(>100ml-makrogr),VVCH,def.obj.mäkk.tk:perianál
5v633.t↔ Tx.autol.t.b.(>100ml-makrogr),VVCH,def.obj.mäkk.tk:bukál.o.
5v633.u↔ Tx.autol.t.b.(>100ml-makrogr),VVCH,def.obj.mäkk.tk:čelo.obl.
5v633.w↔ Tx.autol.t.b.(>100ml-makrogr),VVCH,def.obj.mäk.tk:nasolab.o
5v633.x↔ Tx.autológ.tuk.b.(>100ml-makrogr),VVCH,def.obj.mäkk.tk:ost.
5v63x.8↔ Iná tx.autológ.tuk.b.,veľký obj(>100ml-makrograft):predlaktie
5v63x.9↔ Iná transpl.autológ.tuk.b.,v.objem(>100ml-makrograft):ruka
5v63x.p↔ Iná tx.autológ.tuk.b.,veľ.obj(>100ml-makrograft):periaurikul.o.
5v63x.q↔ Iná tx.autológ.tuk.b.,veľ.obj(>100ml-makrograft):obl.menta
5v63x.r↔ Iná tx.autológ.tuk.b.,veľ.obj(>100ml-makrograft):periokulár.o.
5v63x.s↔ Iná tx.autológ.tuk.b.,veľ.obj(>100ml-makrograft):perianálna o.
5v63x.t↔ Iná tx.autológ.tuk.b.,veľ.obj(>100ml-makrograft):bukálna o.
5v63x.u↔ Iná tx.autológ.tuk.b.,veľ.obj(>100ml-makrograft):čelo.obl.
5v63x.w↔ Iná tx.autológ.tuk.b.,veľ.obj(>100ml-makrograft):nasolabiál.o.
5v63x.x↔ Iná transpl.autológ.tuk.b.,veľký obj(>100ml-makrograft):ost.

Výkon I32-8

8v193‡ Špeciálna komplex.liečba ruky:najm.14-20dní
8v194‡ Špeciálna komplex.liečba ruky:najm.21 dní

Výkon I32-9

5t780.0↔	Distrakcia mäkkých častí presahujúce kĺb na ruke
5t780.1↔	Distrakcia mäkkých častí presahujúce kĺb na nohe
5t781.0↔	Radializácia pri vrodených anomáliách ruky
5t782.0↔	Res.zužuj.prstenca s plast.rekonšt.pri vrod.anomál.ruky
5t782.1↔	Res.zužuj.prstenca s plast.rekonštr.pri vrod.anomál.nohy
5t796↔	Transpozícia prsta k prstu na ruke
5t797.0↔	Transpoz.prsta k palcu na ruke bez rek.metakarp.l
5t797.1↔	Transpoz.prsta k palcu na ruke s rek.metakarp.l
5t798↔	Voľná transplantácia prsta na ruke
5v460.0↔	Korekt.syndakt/polydkt.prstu ru:prehĺb.in-dig.štrb.posuv.plast
5v461.0↔	Separácia parciálnej syndaktýlie prstu ruky plastikou
5v462.0↔	Separácia kompletnej syndaktýlie prstu ruky s plastikou
5v462.1↔	Separ.kompl.syndakt.prstu ruky s rekonšt.kolaterál.väzov
5v462.x↔	Separácia kompletnej syndaktýlie prstu ruky, ostatné
5v464.1↔	Resekcia zdvojenej časti prstu ruky s rekonštrukciou kĺbu
5v465↔	Korektúra polysyndakt.prstu ruky podľa Bilhaut a Cloquet

Výkon I32-10

5t799↔	Voľná transpl.prsta nohy ako náhr.prsta ruky

Výkon I32-11

5g90v	Mikrovaskul.transplantácia svalu v tvár.obl.
5l162.0↔	Sutúra a. ulnaris
5l162.1↔	Sutúra arcus palmaris profundus
5l162.2↔	Sutúra arcus palmaris superficialis
5l162.3↔	Sutúra aa. digitales palmares communes
5l162.4↔	Sutúra a. radialis
5l162.x↔	Sutúra tepien predlaktia a ruky, ostatné
5t00a.a↔	Vloženie nosiča s liekom:karpálne kosti
5t00a.b↔	Vloženie nosiča s liekom:metakarpálne kosti
5t00a.c↔	Vloženie nosiča s liekom:falangy prstov ruky
5t00a.d	Vloženie nosiča s liekom:panva
5t00b.a↔	Odstr.nosiča s liekom:karpálne kosti
5t00b.b↔	Odstr.nosiča s liekom:metakarpálne kosti
5t00b.c↔	Odstr.nosiča s liekom:falangy prstov ruky
5t017.a↔	Osteotómia bez úpravy osi:karpálne kosti
5t017.b↔	Osteotómia bez úpravy osi:metakarpálne kosti
5t017.c↔	Osteotómia bez úpravy osi:falangy prstov ruky
5t018.a↔	Kompl.osteotómia vo viac.rov:karpálne k.
5t018.b↔	Kompl.osteotómia vo viac.rov:metakarpálne k.
5t018.c↔	Kompl.osteotómia vo viac.rov:falangy prstov r.
5t019.a↔	Kompl.osteotómia vo viac.rov.s úpravou osi:karpálne k.
5t019.b↔	Kompl.osteotómia vo viac.rov.s úpravou osi:metakarp.k.
5t019.c↔	Kompl.osteotómia vo viac.rov.s úpravou osi:falangy pr.r.
5t01x.a↔	Iné osteotómie a korektívne osteotómie:karpálne k.
5t01x.b↔	Iné osteotómie a korektívne osteotómie:metakarpálne k.
5t01x.c↔	Iné osteotómie a korektívne osteotómie:falangy prstov r.
5t044.0↔	Transpl.k.tk.s ciev.stopk.s mikrovask.anast:klavikula
5t044.1↔	Transpl.k.tk.s ciev.stopk.s mikrovask.anast:humerus prox.
5t044.2↔	Transpl.k.tk.s ciev.stopk.s mikrovask.anast:humerus diaf.
5t044.3↔	Transpl.k.tk.s ciev.stopk.s mikrovask.anast:humerus dist.
5t044.4↔	Transpl.k.tk.s ciev.stopk.s mikrovask.anast:radius prox.
5t044.5↔	Transpl.k.tk.s ciev.stopk.s mikrovask.anast:radius diaf.
5t044.6↔	Transpl.k.tk.s ciev.stopk.s mikrovask.anast:radius distál.
5t044.7↔	Transpl.k.tk.s ciev.stopk.s mikrovask.anast:ulna prox.
5t044.8↔	Transpl.k.tk.s ciev.stopk.s mikrovask.anast:ulna diaf.
5t044.9↔	Transpl.k.tk.s ciev.stopk.s mikrovask.anast:ulna dist.
5t044.a↔	Transpl.k.tk.s ciev.stopk.s mikrovask.anast:karpálne k.
5t044.b↔	Transpl.k.tk.s ciev.stopk.s mikrovask.anast:metakarp.k.
5t044.c↔	Transpl.k.tk.s ciev.stopk.s mikrovask.anast:falangy pr.r.
5t044.d	Transpl.kost.tk.s ciev.stopk.s mikrovask.anast:panva
5t044.e↔	Transpl.k.tk.s ciev.stopk.s mikrovask.anast:krčok steh.k.
5t044.f↔	Transpl.k.tk.s ciev.stopk.s mikrovask.anast:femur prox.
5t044.g↔	Transpl.k.tk.s ciev.stopk.s mikrovask.anast:femur diaf.
5t044.h↔	Transpl.k.tk.s ciev.stopk.s mikrovask.anast:femur dist.
5t044.j↔	Transpl.k.tk.s ciev.stopk.s mikrovask.anast:patela
5t044.k↔	Transpl.k.tk.s ciev.stopk.s mikrovask.anast:tibia prox.
5t044.m↔	Transpl.k.tk.s ciev.stopk.s mikrovask.anast:tibia diaf.
5t044.n↔	Transpl.k.tk.s ciev.stopk.s mikrovask.anast:tibia dist.
5t044.p↔	Transpl.k.tk.s ciev.stopk.s mikrovask.anast:fibula prox.
5t044.q↔	Transpl.k.tk.s ciev.stopk.s mikrovask.anast:fibula diaf.
5t044.r↔	Transpl.k.tk.s ciev.stopk.s mikrovask.anast:fibula dist.
5t044.s↔	Transpl.kost.tk.s ciev.stopk.s mikrovask.anast:talus
5t044.t↔	Transpl.k.tk.s ciev.stopk.s mikrovask.anast:kalkaneus
5t044.u↔	Transpl.k.tk.s ciev.stopk.s mikrovask.anast:tarzálne k.
5t044.v↔	Transpl.k.tk.s ciev.stopk.s mikrovask.anast:metatarz.k.
5t044.w↔	Transpl.k.tk.s ciev.stopk.s mikrovask.anast:falangy pr.n.
5t044.x↔	Transpl.k.tk.s ciev.stopk.s mikrovask.anast:ostatné k.
5t044.z↔	Transpl.k.tk.s ciev.stopk.s mikrovask.anast.-skapula
5t04a.a↔	Transpozícia kost.tk.s cievnou stopkou:karpálne k.
5t386↔	Artrodéza zápästných kĺbov
5t427.0↔	ASK transpl.chrupavky:humeroglenoid.kĺb
5t427.1↔	ASK transplantácia chrupavky:akromioklavikul.kĺb
5t427.3↔	ASK transplantácia chrupavky:sternoklavikul.kĺb
5t427.4↔	Artroskop.transpl.chrupav:lakťový kĺb
5t427.5↔	ASK transplantácia chrupavky:prox.radioulnár.kĺb
5t427.6↔	ASK transplantácia chrupavky:dist.radioulnár.kĺb
5t427.8↔	ASK transplantácia chrupavky:radiokarpálny kĺb
5t427.9↔	ASK transplantácia chrupavky:ulnokarpálny kĺb
5t427.e↔	ASK transplantácia chrupavky:iliosakrálny kĺb
5t427.f	Artroskop.transpl.chrupavky:symfýza
5t427.g↔	Artroskop.transpl.chrupavky:bedr.kĺb
5t427.h↔	Artroskop.transpl.chrupavky:kolen.kĺb
5t427.j↔	ASK transpl.chrupavky:prox.tibiofibulárny kĺb
5t427.k↔	Artroskop.transpl.chrupavky:členk.kĺb h.
5t427.m↔	Artroskop.transpl.chrupavky:členk.kĺb d.
5t427.n↔	Artroskop.transpl.chrupavky:tarzálne kĺby
5t427.p↔	ASK transplantácia chrupavky:tarzometatarz.kĺby
5t427.q↔	ASK transplantácia chrupavky:metatarzofalang.kĺby
5t427.r↔	ASK transpl.chrupavky:interfalang.kĺb nohy
5t427.x	Artroskop.transpl.chrupavky:ostatné kĺby
5t428.0↔	ASK impl.in vitr.vypest.tk.kult:humeroglenoid.kĺb
5t428.1↔	ASK impl.in.vitr.vypest.tk.kult:akromioklav.kĺb
5t428.3↔	ASK impl.in.vitr.vypest.tk.kult:sternoklav.kĺb
5t428.4↔	ASK impl.in vitro vypest.tk.kultúr:lakťový kĺb
5t428.5↔	ASK impl.in.vitr.vypest.tk.kult:prox.radioul.kĺb
5t428.6↔	ASK impl.in.vitr.vypes.tk.kult:dist.radiouln.kĺb
5t428.8↔	ASK impl.in.vitr.vypes.tk.kultúr:radiokarpál.kĺb
5t428.9↔	ASK impl.in.vitr.vypest.tk.kultúr:ulnokarpál.kĺb
5t428.e↔	ASK impl.in.vitr.vypest.tk.kultúr:iliosakrál.kĺb
5t428.f	ASK implantácia in vitro vypest.tk.kultúr:symfýza
5t428.g↔	ASK implantácia in vitro vypes.tk.kultúr:bedr.kĺb
5t428.h↔	ASK impl.in vitro vypes.tk.kultúr:kolen.kĺb
5t428.j↔	ASK impl.in.vitr.vypes.tk.kult:prox.tibiofib.kĺb
5t428.k↔	ASK impl.in.vitr.vypes.tk.kultúr:členk.kĺb hor.
5t428.m↔	ASK impl.in.vitr.vypes.tk.kultúr:členk.kĺb dol.
5t428.n↔	ASK impl.in.vitr.vypes.tk.kultúr:tarzálne kĺby
5t428.p↔	ASK impl.in.vitr.vypes.tk.kul:tarzometatar.kĺby
5t428.q↔	ASK impl.in.vitr.vypes.tkaniv.kul:metatarzofalang.kĺ.
5t428.r↔	ASK impl.in.vitr.vypes.tk.kul:interfalang.kĺb n.
5t428.x	ASK impl.in.vitro vypes.tk.kultúr:ostatné kĺby
5t42f.0↔	ASK OP chrup.s tx.chondr-autológ.ind.matr:humeroglen.kĺb
5t42f.1↔	ASK OP chrup.s tx.chondr-autológ.ind.matr:akromiokla.kĺb
5t42f.3↔	ASK OP chrup.s tx.chondr-autológ.ind.matr:sternoklav.kĺb
5t42f.4↔	ASK OP chrup.s transpl.chondr-autológ.ind.matrix:lakť.kĺb
5t42f.5↔	ASK OP chrup.s tx.chondr-autológ.ind.matr:prox.radioul.k
5t42f.6↔	ASK OP chrup.s tx.chondr-autológ.ind.matr:dist.radiouln.kĺb

5t42f.8↔	ASK OP chrup.s tx.chondr-autológ.ind.matr:radiokarpál.kĺb
5t42f.9↔	ASK OP chrup.s tx.chondr-autológ.ind.matr:ulnokarpál.kĺb
5t42f.e↔	ASK OP chrup.s tx.chond-autológ.ind.matr:iliosakrálny kĺb
5t42f.f	ASK OP chrup.s tx.chondr-autológ.induk.matrix:symfýza
5t42f.g↔	ASK OP chrup.s tx.chondr-autológ.induk.matrix::bedr.kĺb
5t42f.h↔	ASK OP chrup.s tx.chond-autológ.induk.matrix:kolen.kĺb
5t42f.j↔	ASK OP chrup.s tx.chondroc.-autol.ind.matr:prox.tibiofib.kĺb
5t42f.k↔	ASK OP chrup.s tx.chondr-autol.ind.matrix:členk.kĺb hor.
5t42f.m↔	ASK OP chr.s tx.chondr-autol.indu.matr:členk.kĺb dol.
5t42f.n↔	ASK OP chrup.s tx.chondr-autológ.induk.matr:tarzál.kĺby
5t42f.p↔	ASK OP chrup.s tx.chond-autológ.ind.matr:tarzometat.kĺby
5t42f.q↔	ASK OP chrup.s tx.chondr-autológ.ind.mat:mttarzofag.kĺby
5t42f.r↔	ASK OP chr.s tx.chon-autológ.ind.mat:interfalang.kĺb nohy
5t42f.x	ASK OP chrup.s transpl.chond-autológ.ind.matrix:ost.kĺby
5t547↔	Implantácia protézy hlavičky ulny
5t549.1↔	Impl.endopr.na kĺboch prstov HK:1 protéza
5t549.2↔	Impl.endopr.na kĺboch prstov HK:2 protézy
5t549.3↔	Impl.endopr.na kĺboch prstov HK:3protézy
5t549.4↔	Impl.endopr.na kĺboch prstov HK:4 protézy
5t549.5↔	Impl.endopr.na kĺboch prstov HK:5 protéz
5t549.6↔	Impl.endopr.na kĺboch prstov HK:6 a viac protéz
5t556↔	Výmena endoprotézy kĺbu prsta
5t595↔	Resekčná artroplastika na zápästí
5t704.1↔	Excízia ohýbača prsta
5t709.0↔	Transpozícia ohýbača zápästia
5t709.1↔	Transpozícia ohýbača prsta
5t709.2↔	Transpozícia ohýbača palca
5t70h.1↔	Plastika šľachy ohýbača prsta
5t70h.2↔	Plastika šľachy ohýbača palca
5t742.0↔	Preplach zápästia s drenážou:1 zákrok
5t742.1↔	Preplach zápästia s drenážou: viac.zákroky
5t742.3↔	Prepl.metakarpofal.kĺbu s drenáž:1 zákrok
5t742.4↔	Preplach metakarpofal.kĺb.s drenáž:viac.zákr.
5t742.5↔	Preplach interfalang.kĺbu ruky s drenáž:1 zákrok
5t742.6↔	Prepl.interfal.kĺb.1 prst s drenáž:viac.zákrokov
5t742.7↔	Prepl.interfal.kĺb.viac.prst s drenáž:viac.zákrokov
5t742.x↔	Preplach ost.kĺb.s drenážou
5t775.0↔	Resekcioartropl.zápäst:rekonštr.aloplast.mat:1zákr.
5t775.1↔	Resekcioartropl.zápäst:rek.alopl.m:viac.zákr.
5t775.3↔	Resekcioartropl.metakarpof.kĺbe r:rek.alopl.m:1zákr.
5t775.4↔	Resekcioartropl.metakarpof.kĺb.r:rek.alopl.m:viac.zákr.
5t775.5↔	Resekcioartropl.interfalang.kĺb ru:rekonštr.alopl.m:1zákr.
5t775.6↔	Resekcioartropl.interfal.kĺb1prst.r:rek.alopl.m:viac.z.
5t775.7↔	Resekcioartropl.interf.kĺb.viac.prst r:rek.alopl.m:viac.zákr.
5t775.x↔	Resekcioartropl.kĺb.ruk:rek.aloplast.m:ostat.
5t776.0↔	Res-artropl.zápäst:rek.aloplast.mat.a rek.kĺb.puzdra:1zákr.
5t776.1↔	Resekcioartropl.zápäs:rek.alopl.m. a r.kĺb.puzdra:viac.zákr.
5t776.3↔	Res.-artropl.metakarpofal.kĺb:rek.alopl.m. a r.kĺb.puzdra:1zák
5t776.4↔	Res.-artropl.mtkarpof.kĺb.r:rek.alopl.m.a r.kĺ.puzdra:viac.zá.
5t776.5↔	Resekcioartropl.medzičl.kĺbe r:rek.alopl.m.a r.kĺ.puzd:1zákr.
5t776.6↔	Res-artropl.interfal.kĺb1prst.r:rek.alopl.m.a.r.kĺ.pu:viac.z.
5t776.7↔	Res-artropl.interf.kĺb.viac.prst r:rek.alopl.m.ar.kĺ.pu:viac.zá.
5t776.x↔	Resekcioartropl.kĺ.ruk:rek.aloplast.m:ostat.
5t782.0↔	Res.zužuj.prstenca s plast.rekonšt.pri vrod.anomál.ruky
5t782.1↔	Res.zužuj.prstenca s plast.rekonštr.pri vrod.anomál.nohy
5t796↔	Transpozícia prsta k prstu na ruke
5t797.0↔	Transpoz.prsta k palcu na ruke bez rek.metakarp.l
5t797.1↔	Transpoz.prsta k palcu na ruke s rek.metakarp.l
5t798↔	Voľná transplantácia prsta na ruke
5t799↔	Voľná transpl.prsta nohy ako náhr.prsta ruky
5t87a.0↔	Plast.rekonš.s lok.lal.na sval,fasc:odd.stop.lal:hlava,krk
5t87a.1↔	Pl.rekonš.s lok.lal.na sval,fasc:odd.stopky lal:rameno,axila
5t87a.2↔	Pl.rekonš.s lok.lal.na sval,fasc:odd.stop.lal:ram.,lakeť
5t87a.3↔	Pl.rekonš.s lok.lal.na sval,fasc:odd.stopky lal:predl.
5t87a.4↔	Pl.rekonš.s lok.lal.na sval,fasc:odd.stop.lal:hr.stena,chrb.
5t87a.5↔	Pl.rekonš.s lok.lal.na sval,fasc:odd.stop.lal:bruš.stena
5t87a.6↔	Pl.rekonš.s lok.lal.na sval,fasc:odd.stop.lal:ing,gen,gl.obl.
5t87a.7↔	Pl.rekonš.s lok.lal.na sval,fasc:odd.stop.lal:steh,kol.
5t87a.8↔	Pl.rekonš.s lok.lal.na sval,fasc:odd.stop.laloka:predkol
5t87a.9↔	Pl.rekonš.s lok.lal.na sval.a fasc:odd.stop.lal:noha
5t87a.x↔	Pl.rekonš.s lok.lal.na sval,fasc:odd.stopky laloka:ost.
5t880.0↔	Odobr.fasciokut.lal.svalu,šľ.a fasc.s mikrovask.anastm:hl,krk
5t880.1↔	Odobr.fasciokut.l.svalu,šľ.a fasc.s mikrovask.anast:ram,axi.
5t880.2↔	Odobr.fasciokut.l.sv.,šľ.a fasc.s mikrovask.anast:ram.,lakeť
5t880.3↔	Odobr.fasciokut.lal.sv.,šľ.a fasc.s mikrovask.anastm:predl.
5t880.4↔	Odob.fasciok.l.sv.,šľ.a fasc.s mikrovask.anast:hr.sten,chrb.
5t880.5↔	Odobr.fasciok.l.svalu,šľ.a fasc.s mikrovask.anast:bruš.stena
5t880.6↔	Odobr.fasciok.l.sv.,šľ.a fasc.s mikrovas.anast:ing,gen,gl.obl.
5t880.7↔	Odobr.fasc.lal.svalu,šľ.a fasc.s mikrovask.anastm:stehn.,kol.
5t880.8↔	Odobr.fasciok.l.sv.,šľachy a fasc.s mikrovask.anast:predk.
5t880.9↔	Odobr.fasciok.l.svalu,šľ.a fasc.s mikrovask.anast:noha
5t880.x	Odobr.fasciok.lalok.svalu,šľ.a fasc.s mikrovask.anast:ost.
5t881.0↔	Odobr.septokut.l.sval,šľ.a fasc.mikrovask.anastm:hlava,krk
5t881.1↔	Odobr.septokut.lal.sval,šľ.a fasc.mikrovask.an:rameno,axi.
5t881.2↔	Odobr.septokut.l.sval,šľ.a fasc.mikrovask.anastm:ram.,lakeť
5t881.3↔	Odobr.septokut.lal.sval,šľ.a fasc.mikrovask.anastm:predlakt
5t881.4↔	Odobr.septok.l.sval,šľ.a fasc.mikrovask.anast:hr.stena,chrb.
5t881.5↔	Odobr.septokut.l.sval,šľ.a fas.mikrovask.anastm:bruš.stena
5t881.6↔	Odobr.septok.l.sval,šľ.a fasc.mikrovask.anast:ing,gen,gl.obl.
5t881.7↔	Odobr.septokut.lal.sv.,šľ.a fasc.mikrovask.anastm:steh.,kol.
5t881.8↔	Odobr.septokut.l.sval,šľ.a fasc.mikrovask.anastm:predk.
5t881.9↔	Odobr.septokut.laloka sval,šľ.a f.mikrovask.anast:noha
5t881.x	Odobr.septokut.l.sval.šľ.a fascie mikrovask.anastm::ost.
5t882.0↔	Odobr.myokut.l.sval,šľ.a fasc.mikrovask.anastm:hlava,krk
5t882.1↔	Odobr.myokut.l.sval,šľ.a fasc.mikrovask.anast:rameno,axi.
5t882.2↔	Odobr.myokut.l.sval,šľ.a fasc.mikrovask.anastm:ram.,lakeť
5t882.3↔	Odobr.myokut.lal.sval,šľ.a fasc.mikrovask.anastm:predlakt
5t882.4↔	Odobr.myokut.l.sval,šľ.a fasc.mikrovask.anast:hr.stena,chrb.
5t882.5↔	Odobr.myokut.l.sval,šľ.a fasc.mikrovask.anastm:bruš.stena
5t882.6↔	Odobr.myokut.l.sval,šľ.a fasc.mikrovask.anast:ing,gen,gl.obl.
5t882.7↔	Odobr.myokut.l.sval,šľ.a fasc.mikrovask.anastm:steh.,koleno
5t882.8↔	Odobr.myokut.l.sval,šľ.a fasc.mikrovask.anastm:predkol.
5t882.9↔	Odobr.myokut.laloka sval,šľ.a f.mikrovask.anast:noha
5t882.x	Odobr.myokut.l.sval,šľ.a fasccie mikrovask.anastm::ost.
5t883.0↔	Odobr.osteo-myok/fasciok.l.sv,šľ.a f.mikrovask.anast:hl,krk
5t883.1↔	Odobr.osteo-myok/fasciok.l.sv,šľ.a f.mikrovas.anast:ram,axi.
5t883.2↔	Odobr.osteo-myok/fasciok.l.sv,šľ.a f.mikrovas.anast:ram,lak.
5t883.3↔	Odobr.osteo-myok/fasciok.l.sv,šľ.a f.mikrovask.anast:predl.
5t883.4↔	Od.osteo-myok/fasc.lal.sv,šľ.a f.mikrovas.anast:hr.st,chrb.
5t883.5↔	Odobr.osteo-myok/fascio.l.sv,šľ.a f.mikrov.anast:bruš.st.
5t883.6↔	Odo.osteo-myok/fascio.l.sv,šľ.a f.mikrov.anast:ing,gen,gl.obl
5t883.7↔	Odobr.osteo-myok/fascio.l.sv,šľ.a f.mikrov.anast:steh,kol.
5t883.8↔	Odobr.osteo-myok/fasciok.l.sv,šľ.a f.mikrov.anast:predkol.
5t883.9↔	Odobr.osteo-myok/fasciok.lal.sv,šľ.a f.mikrov.anast:noha
5t883.x	Odobr.osteo-myok/fasciok.lal.sv,šľ.a f.mikrovask.anast:ost.
5t884.0↔	Odobr.iného transpl.sv,šľ.a fasc.mikrovask.anast:hl,krk
5t884.1↔	Odobr.i.transpl.sv,šľ.a fasc.mikrovask.anast:rameno,axila
5t884.2↔	Odobr.i.transpl.sv,šľ.a fasc.mikrovask.anast:ram,lakeť
5t884.3↔	Odobr.i.transpl.sv,šľ.a fasc.mikrovask.anast:predlakt
5t884.4↔	Odobr.i.transpl.sv,šľ.a fasc.mikrovask.anast:hrud.sten,chrb.
5t884.5↔	Odobr.i.transpl.sv,šľ.a fasc.mikrovask.anast:bruš.stena
5t884.6↔	Odobr.i.transpl.sv,šľ.a fasc.mikrovask.anast:ing,gen,gl.obl.
5t884.7↔	Odobr.i.transpl.sv,šľ.a fasc.mikrovask.anast:stehno,kol.
5t884.8↔	Odobr.i.transpl.sv,šľ.a fasc.mikrovask.anast:predkol.
5t884.9↔	Odobr.iného transpl.sv,šľ.a fasc.mikrovask.anast:noha
5t884.x	Odobr.i.transplantátu sv,šľ.a fasc.mikrovask.anast:ost.
5t885.0↔	Transpl.fasciokut.lal.sv,šľ.a fasc.mikrovask.anast:hl,krk
5t885.1↔	Tx.fasciokut.lal.sv,šľ.a fasc.mikrovask.anast:rameno,axila
5t885.2↔	Tx.fasciokut.lal.sv,šľ.a fasc.mikrovask.anast:ram,lakeť
5t885.3↔	Transplant.fasciokut.lal.sv,šľ.a fasc.mikrovask.an:predlakt
5t885.4↔	Tx.fasciokut.lal.sv,šľ.a fasc.mikrovask.anast:hr.stena,chrb.
5t885.5↔	Tx.fasciokut.lal.sv,šľ.a fasc.mikrovask.anast:bruš.stena
5t885.6↔	Tx.fasciokut.l.sv,šľ.a fasc.mikrovask.anast:inguin,gen,gl.obl.
5t885.7↔	Tx.fasciokut.lal.sv,šľ.a facs.mikrovask.anast:steh,kol.
5t885.8↔	Tx.fasciokut.lal.sv,šľ.a fasc.mikrovask.anast:predk.
5t885.9↔	Tx.fasciokut.lal.sv.šľ.a fas.mikrovask.anast:noha
5t885.x↔	Transplantácia fasciokut.lal.sv.šľ.a fas.mikrovask.anast:ost.
5t886.0↔	Transplant.septokut.lal.sv,šľ.a fasc.mikrovask.anast:hlava,krk
5t886.1↔	Tx.septokut.lal.sv,šľ.a fasc.mikrovask.anast:rameno,axila
5t886.2↔	Tx.septokut.lal.sv,šľ.a fasc.mikrovask.anast:ram,lakeť

5t886.3↔ Transpl.septokut.lal.sv,šľ.a fasc.mikrovask.anast:predlakt
5t886.4↔ Tx.septokut.lal.sv,šľ.a fasc.mikrovask.anast:hr.sten,chrb.
5t886.5↔ Tx.septokut.lal.sv,šľ.a fasc.mikrovask.anast:bruš.stena
5t886.6↔ Tx.septokut.lal.sv,šľ.a fasc.mikrovask.anast:ing,gen,gl.obl.
5t886.7↔ Tx.septokut.lal.sv,šľ.a fasc.mikrovask.anast:steh.,kol.
5t886.8↔ Tx.septokut.lal.sv,šľ.a fasc.mikrovask.anast:predkol
5t886.9↔ Tx.septokut.lal.sv,šľ.a fasc.mikrovask.anast:noha
5t886.x↔ Tx.septokut.lal.sv,šľ.a fasc.mikrovask.anast:ost.
5t887.0↔ Tx.myokut.lal.sv,šľ.a fasc.mikrovask.anast:hlava,krk
5t887.1↔ Tx.myokut.lal.sv,šľ.a fasc.mikrovask.anast:rameno,axila
5t887.2↔ Tx.myokut.lal.sv,šľ.a fasc.mikrovask.anast:ram,lakeť
5t887.3↔ Tx.myokut.laloka sv,šľ.a fasc.mikrovask.anast:predlakt
5t887.4↔ Tx.myokut.lal.sv,šľ.a fasc.mikrovask.anast:hr.stena,chrb.
5t887.5↔ Tx.myokut.lal.sv,šľ.a fasc.mikrovask.anast:bruš.stena
5t887.6↔ Tx.myokut.lal.sv,šľ.a fasc.mikrovask.anast:inguin,gen,gl.obl.
5t887.7↔ Tx.myokut.lal.sv,šľ.a fasc.mikrovask.anast:steh,kol.
5t887.8↔ Transpl.myokut.lal.sv,šľ.a fasc.mikrovask.anast:predk.
5t887.9↔ Tx.myokut.lal.sv,šľ.a fasc.mikrovask.anastomózou:noha
5t887.x↔ Transplantácia myokut.lal.sv,šľ.a fasc.mikrovask.anast:ost.
5t888.0↔ Tx.osteo-myokut/fasciok.l.sv,šľ.a f.mikrovask.anast:hl,krk
5t888.1↔ Tx.osteo-myok/fasciok.l.sv,šľ.a f.mikrov.anast:rameno,axila
5t888.2↔ Tx.osteo-myok/fasciok.l.sv,šľ.a f.mikrovask.anast:ram,lakeť
5t888.3↔ Tx.osteo-myokut/fasciok.l.sv,šľ.a f.mikrovask.anast:predl.
5t888.4↔ Tx.osteo-myok/fasciok.l.sv,šľ.a f.mikrov.anast:hr.st,chrb.
5t888.5↔ Tx.osteo-myokut/fasciok.l.sv,šľ.a f.mikrov.anast:bruš.st.
5t888.6↔ Tx.osteo-myok/fasciok.l.sv,šľ.a f.mikro.anast:ing,gen,gl.obl.
5t888.7↔ Tx.osteo-myok/fasciok.l.sv,šľ.a f.mikrov.anas:steh,kol.
5t888.8↔ Tx.osteo-myokut/fasciok.l.sv,šľ.a f.mikrov.anas:predkol.
5t888.9↔ Tx.osteo-myokut/fasciok.l.sv,šľ.a f.mikrovask.anast:noha
5t888.x↔ Transpl.osteo-myokut/fasciok.l.sv,šľ.a f.mikrovask.anast:ost.
5t889.0↔ Tx.iného transpl.sv,šľ.a fasc.mikrovask.anast:hlava,krk
5t889.1↔ Tx.iného transpl.sv,šľ.a fasc.mikrovask.anast:rameno,axila
5t889.2↔ Tx.iného transpl.sv,šľ.a fasc.mikrovask.anast:ram,lakeť
5t889.3↔ Tx.iného transpl.sv,šľ.a fasc.mikrovask.anast:predl.
5t889.4↔ Tx.iného transpl.sv,šľ.a fasc.mikrovask.anast:hr.stena,chrb.
5t889.5↔ Tx.iného transpl.sv,šľ.a fasc.mikrovask.anast:br.stena
5t889.6↔ Tx.i.transpl.sv,šľ.a fasc.mikrovask.anast:inguin,genit,gl.obl.
5t889.7↔ Tx.iného transpl.sv,šľ.a fasc.mikrovask.anast:steh,kol.
5t889.8↔ Tx.iného transpl.sv,šľ.a fasc.mikrovask.anast:predk.
5t889.9↔ Transplantácia i.transpl.sv,šľ.a fasc.mikrovask.anast:noha
5t889.x↔ Tx.iného transplantátu sv,šľ.a fasc.mikrovask.anast:ost.
5t88x.0↔ Iné odobr.a tx.sv,šľ.a fasc.mikrovask.anast:hlava,krk
5t88x.1↔ Iné odobr.a tx.sv,šľ.a fasc.mikrovask.anast:rameno,axila
5t88x.2↔ Iné odobr.a tx.sv,šľ.a fasc.mikrovask.anast:ram,lakeť
5t88x.3↔ Iné odobr.a tx.sv,šľ.a fasc.mikrovask.anast:predl.
5t88x.4 Iné odobr.a tx.sv,šľ.a fasc.mikrovask.anast:hr.stena,chrb.
5t88x.5 Iné odobr.a tx.sv,šľ.a fasc.mikrovask.anast:bruš.stena
5t88x.6 Iné odobr.a tx.sv,šľ.a fasc.mikrov.anast:inguin,gen,glut.obl.
5t88x.7↔ Iné odobr.a tx.sv,šľ.a fasc.mikrovask.anast:steh,kol.
5t88x.8↔ Iné odobr.a tx.sv,šľ.a fasc.mikrovask.anast:predk.
5t88x.9↔ Iné odobr.a tx.sv,šľ.a fasc.mikrovask.anast:noha
5t88x.x↔ Iné odobr.a transplantácia sv,šľ.a fasc.mikrovask.anast:ost.
5t903↔ Replantácia v oblasti zápästia
5t904↔ Replantácia v oblasti strednej časti ruky
5t905↔ Replantácia palca ruky
5t906↔ Replantácia v oblasti prstov ruky
5t90x↔ Replantácia v oblasti HK, ostatné
5t934↔ Amputácia prsta s kožnou alebo svalovou plastikou
5t935↔ Exartikulácia prsta ruky
5t936↔ Exartikulácia prsta ruky s kožnou/svalovou plastikou
5t937↔ Egalizácia ruky resekciou 5.lúča
5t938↔ Egalizácia ruky resekciou 2.lúča
5t939↔ Egalizácia ruky resekciou 3. a 4.lúča
5t93x↔ Amputácia a exartikulácia ruky, ostatné
5v144.8↔ Rad.a rozs.odstr.chor.tk.na k.a podkož.s tx/transpoz:predlak
5v144.x↔ Radik.a rozs.odstr.ch.t.na koži a podk.s tx/transpozíciou:ost.
5v145.8↔ R.a roz.ods.ch.tk.ko.a podk.transpl/transpo,mikr.ch:predlak
5v145.x↔ Rad.a rozs.ods.ch.tk.kože a podk.tx/transpoz,mikrogr.chir:ost
5v220.8↔ Voľ.tx.kože,príjemca:čiast.dermoepid.štep,malá pl:predlakt
5v220.x↔ Voľ.tx.kože,príjemca:čias.dermoepid.štep,malá plocha:ost.
5v221.8↔ Voľ.tx.k,príjem:čiast.dermoepi.štep- gran.k,malá pl:predlakt
5v221.9↔ V.tx.kože,príjem:čiast.dermoepid.štep-granul.k,malá pl:ruka
5v221.x↔ V.tx.kože,príjemca:čias.dermoepid.štep-granul.k,malá pl:ost.
5v222.8↔ Voľ.tx.kože,príjemca:kompl.dermoepid.št,malá pl:predlakt
5v222.x↔ Voľ.tx.kože,príjemca:kompl.dermoepi.štep,malá plocha:ost
5v224.8↔ V.tx.kože,príjemca:čiast.dermoepid.štep,veľká pl:predlaktie
5v224.9↔ V.tx.kože,príjemca:čiast.dermoepi.štep,veľká plocha:ruka
5v224.x↔ Voľ.tx.kože,príjemca:čiast.dermoepider.št,veľká plocha:ost.
5v225.8↔ Voľ.tx.k,príjemca:čiast.dermoep.št.-gran.k,veľ.pl:predlakt
5v225.9↔ Voľ.tx.k,príjemca:čiast.dermoep.št.-gran.koži,veľká pl:ruka
5v225.x↔ V.tx.kože,príjem:čiast.dermoepid.štep-granul.koži,veľ.pl:ost
5v226.8↔ Voľ.tx.kože,príjemca:kompl.dermoepid.štep,veľ.pl:predlakt
5v226.9↔ Voľ.tx.kože,príjemca:kompl.dermoepiderm.štep,veľ.pl:ruka
5v226.x↔ Voľná tx.kože,príjemca:kompl.dermoepid.štep,veľ.plocha:ost
5v227.9↔ Voľ.tx.kože,príjemca:kompozit(viactkan)štep,veľ.pl:ruka
5v22a.8↔ Voľ.tx.kože,príjem:náhr.k.kult.keratinoc,malá.pl:predlakt
5v22a.9↔ Voľ.tx.kože,príjem:náhr.kože kult.keratinocyt,malá pl:ruka
5v22a.x↔ Voľ.tx.kože,príjem:náhr.kože kultiv.keratinocyt,malá pl:ost
5v22b.9↔ Voľ.tx.kože,príjem:náhr.kože kultiv.keratinocyt,veľká pl:ruka
5v22b.x↔ Voľ.tx.kože,príjemca:náhr.kože kultiv.keratinocyt,veľká pl:ost
5v230.8↔ Lokál.lalok.plast.kože a podk:dilatačná plast,malá pl:predlakt
5v230.b Lokál.lal.plast.kože a podkožia:dilatačná plast,malá pl:bruš.o.
5v230.x↔ Lokál.lalok.plast.kože a podkožia:dilatačná plast,malá pl:ost.
5v231.8↔ Lok.lalok.plast.kože a podk:plast.rotov.lal,malá pl:predlakt
5v231.b Lok.lal.plast.kože a podk:plast.rotovan.lal,malá pl:bruš.o.
5v231.x↔ Lokál.lal.plast.kože a podkož:plast.rotovaným lal,malá pl:ost
5v232.8↔ Lok.lalok.plast.kože a podk:transpozič.plast,malá pl:predlakt
5v232.9↔ Lokál.lalok.plast.kože a podk:transpozič.plast,malá pl:ruka
5v232.b Lok.lal.plast.kože a podk:transpozič.plast,malá pl:bruš.obl
5v232.x↔ Lok.lalok.plast.kože a podk:transpozič.plast,malá plocha:ost
5v233.8↔ Lok.lal.plast.kože a podk:plast.ostrovček.lal,malá pl:predlakt
5v233.x↔ Lok.lal.plast.kože a podk:plast.ostrovček.lal,malá plocha:ost
5v234.8↔ Lokál.lalok.plast.kože a podkožia:Z-plast,malá pl:predlaktie
5v234.b Lokál.lalok.plast.kože a podkož:Z-plastika,malá pl:bruš.o.
5v234.x↔ Lokál.lalol.plastika kože a podkožia:Z-plast,malá pl:ost
5v235.4 Lokál.lalok.plast.kože a podk:dilatač.plast,veľká pl:ost.č.hlavy
5v235.7↔ Lokál.lal.plast.kože a podk:dilatač.plast,veľká pl:ram,lak
5v235.8↔ Lok.lalok.plast.koež a podk:dilatač.plast,veľká pl:predlakt
5v235.9↔ Lokál.lalok.plast.kože a podk:dilatač.plast,veľká plocha:ruka
5v235.g↔ Lok.lalok.plast.kože a podkož:dilatač.plast,veľká pl:noha
5v235.x↔ Lok.lalok.plast.kože a podk:dilatačná plast.veľká plocha:ost
5v236.7↔ Lok.lal.plast.kože a podk:plast.rotovan.lal,veľká pl:ram,lak
5v236.8↔ Lok.lalok.plast.kože a podk:plast.rotovan.lal,veľká pl:predlakt
5v236.9↔ Lok.lalok.plast.kože a podk:plast.rotovan.lal,veľká pl:ruka
5v236.x↔ Lokál.lal.plast.kože a podk:plast.rotovaným lal,veľká pl:ost
5v237.7↔ Lok.lal.plast.kože a podk:transpozič.plast,veľ.pl:ram,lakeť
5v237.8↔ Lok.lal.plast.kože a podk:transpozič.plast,veľ.pl:predlakt
5v237.9↔ Lok.lal.plast.kože a podkož:transpozič.plast,veľ.pl:ruka
5v237.x↔ Lokál.lalok.plast.kože a podk:transpozič.plast,veľká pl:ost
5v238.8↔ Lok.lalok.plast.kože a podk:plast.ostrovček.lal,veľ.pl:predlakt
5v238.9↔ Lok.lalok.plast.kože a podk:plast.ostrovček.lal,veľ.pl:ruka
5v238.x↔ Lokál.lalok.plast.kože a podk:plast.ostrovčekovit.lal,veľ.pl:ost
5v239.7↔ Lok.lal.plast.kože a podkož:Z-plast,veľ.pl:ram, lakeť
5v239.8↔ Lok.lal.plast.kože a podkož:Z-plast,veľ.pl:predlaktie
5v239.9↔ Lokál.lalok.plast.kože a podkož:Z-plastika,veľ.plocha:ruka
5v239.x↔ Lokál.lalok.plast.kože a podkož:Z-plast,veľká plocha:ost
5v23a.8↔ Lokál.lalok.plast.kože a podkož:W-plast,malá pl:predlaktie
5v23a.b Lokál.lalok.plastika kože a podkož:W-plast,malá pl:bruš.obl.
5v23a.x↔ Lokál.lalok.plast.kože a podkož:W-plast,malá plocha:ost
5v23b.7↔ Lok.lal.plast.kože a podkožia:W-plast,veľ.pl:ram,lakeť
5v23b.8↔ Lok.lal.plast.kože a podkož:W-plast,veľ.pl:predlaktie
5v23b.9↔ Lokál.lalok.plast.kože a podkož:W-plastika,veľká pl:ruka
5v23b.x↔ Lokál.lalok.plast.kože a podkož:W-plast,veľká plocha:ost
5v23x.x↔ Lokálna laloková plastika kože a podkožia:ostatné
5v250.0 Lal.plast.kože a podk,príjemca:voľ.lal.s mikrovask.anast:pery
5v250.4 Lal.plast.k.a podk,príjem:voľ.lal.s mikrovask.anast:ost.č.hlavy
5v250.5 Lal.plast.kože a podk,príjem:voľ.lalok.s mikrovask.anast:krk
5v250.6↔ Lal.plast.kože a podk,príjem:voľ.lal.s mikrovask.anast:ram,axi
5v250.7↔ Lal.plast.kože a podk,príjem:voľ.lal.s mikrovask.anast:ram,lak
5v250.8↔ Lal.plast.k.a podk,príjemca:voľ.lal.s mikrovask.anast:predlakt

5v250.9↔	Lal.plast.kože a podk,príjem:voľ.lal.s mikrovask.anastom:ruka
5v250.a	Lal.plast.k.a podk,príjem:voľ.lal.s mikrovas.anast:hr.st,chrb
5v250.b	Lal.plast.k.a podk,príjemca:voľ.lal.s mikrovask.anast:bruš.o.
5v250.c	Lal.plast.k.a podk,príjem:voľ.lal.s mikrovas.anast:ingui,gen.o.
5v250.d	Lalok.plast.kože a podk,príjem:voľ.lal.s mikrovas.anast:glut.o.
5v250.e↔	Lalok.plast.k.a podk,príjem:voľ.lal.s mikrovask.anast:steh,kol
5v250.f↔	Lal.plast.kože a podk,príjem:voľ.lal.s mikrovask.anast:predkol
5v250.g↔	Lal.plast.kože a podk,príjemca:voľ.lal.s mikrovask.anast:noha
5v250.x↔	Lal.plast.kože a podk,príjemca:voľ.lalok s mikrovask.anast:ost.
5v251.8↔	Lal.plast.kože a podkož,príjemca:stopk.miest.lalok:predlakt
5v251.9↔	Lal.plast.kože a podkož,príjemca:stopkatý miest.lalok:ruka
5v251.x↔	Lal.plast.kože a podkož,príjemca:stopkatý miestny lalok:ost.
5v252.8↔	Lal.plast.kože a podk,príjem:stopkatý vzdial.lalok:predlaktie
5v252.9↔	Lalok.plast.kože a podk,príjemca:stopkat.vzdialený lalok:ruka
5v252.x↔	Lalok.plast.kože a podkož,príjemca:stopkatý vzdial.lalok:ost.
5v260.8↔	Kombi.plast.zákrok na koži a podk:kombin.lalok.plast:predlakt
5v260.9↔	Kombin.plast.zákroky na koži a podk:kombi.lalok.plast:ruka
5v260.x↔	Kombin.plast.zákroky na koži a podkoží:kombin.lalok.plast:ost
5v261.8↔	Komb.plast.zákr.k.a podk:komb.lal.plast.a v.kož.tran:predlakt
5v261.9↔	Komb.plast.zákr.k.a podk:kombi.lal.plast.a voľ.k.transpl:ruka
5v261.x↔	Komb.plast.zákr.k.a podk:komb.lal.plast.a voľ.kož.transpl:ost.
5v262.8↔	Kombi.plast.zák.koži a podk:stopk.miest.so vzdial.lal:predlakt
5v262.9↔	Kombi.plast.zákr.koži a podk:stopk.miest.so vzdial.lalok:ruka
5v262.x↔	Komb.plast.zákr.k.a podkož:stopk.mies.lal.so vzdial.lalok:ost.
5v263.8↔	Komb.pl.zákr.k.a podk:stop.miest,vzdial.lal.a v.k.tran:predlakt
5v263.9↔	Komb.pl.zákr.koži a podk:stop.miest,vzd.lal.a voľ.k.tran:ruka
5v263.x↔	Komb.plas.zákr.k.a podk:stopk.mies,vzd.lal.a voľ.kož.tranpl:ost
5v26x.x↔	Kombinované plastické zákroky na koži a podkoží:ost.
5v272.8↔	Revízia voľ.kož.transplantátu kož.plastiky:predlaktie
5v272.9↔	Revízia voľ.kož.transplantátu kož.plastiky:ruka
5v272.x↔	Revízia voľného kožného transplantátu kož.plastiky:ost.
5v273.8↔	Revízia lokál.lalok.plastiky kože:predlaktie
5v273.9↔	Revízia lokál.lalok.plastiky kože:ruka
5v273.x↔	Revízia lokálnej lalokovej plastiky kože:ost.
5v274.8↔	Revíz.stopkatého miest.laloka kož.plastiky:predlaktie
5v274.9↔	Revíz.stopkatého miest.laloka kož.plastiky:ruka
5v274.x↔	Revízia stopkatého miest.laloka kožnej plastiky:ost.
5v275.8↔	Revíz.stopkat.vzdial.laloka kož.plastiky:predlaktie
5v275.9↔	Revíz.stopkat.vzdialeného laloka kož.plastiky:ruka
5v275.x↔	Revízia stopkatého vzdialeného laloka kož.plastiky:ost
5v276.8↔	Revízia voľ.laloka s mikrovaskul.anastomóz.kož.plast:predlakt
5v276.9↔	Revíz.voľ.laloka s mikrovaskul.anastom.kož.plastiky:ruka
5v276.x↔	Revízia voľného lal.s mikrovaskul.anastomóz.kož.plastiky:ost
5v290.8↔	Implantácia kožného expandera:predlaktie
5v290.9↔	Implantácia kožného expandera:ruka
5v290.x↔	Implantácia kožného expandera:ostat.
5v292.6↔	Prerušenie stopky lal.kože a podkožia:rameno,axila
5v292.7↔	Prerušenie stopky laloka kože a podkožia:rameno a lakeť
5v292.8↔	Prerušenie stopky laloka kože a podkožia:predlaktie
5v292.9↔	Prerušenie stopky laloka kože a podkožia:ruka
5v292.a	Prerušenie stopky laloka kože a podkožia:hrud.st,chrbát
5v292.b	Prerušenie stopky laloka kože a podkožia:bruš.obl.
5v292.d	Prerušenie stopky laloka kože a podkožia:gluteál.obl.
5v292.e↔	Prerušenie stopky laloka kože a podkožia:steh a koleno
5v292.x↔	Prerušenie stopky laloka kože a podkožia:ost
5v297.0↔	Impl./vým.podtlak.syst.hojenia rán [NPWT]:DK a HK
5v297.3	Impl./vým.podtl.syst.hoj.rán [NPWT]:konečník a perineum
5v297.x	Impl. alebo výmena podtlak.syst.hojenia rán [NPWT]:ost.
5v450.8↔	Dočas.pokrytie mäkk.tk.alogén.transpl.kože,malopl:predlakt
5v450.9↔	Dočas.pokrytie mäkk.tk.alogén.transpl.kože,malopl:ruka
5v450.x↔	Dočas.pokrytie mäkk.tk.alogén.transpl.kože,malopl:ostat.
5v451.8↔	Dočas.pokrytie mäkk.tk.xenogén.kož.náhr,malopl:predlaktie
5v451.9↔	Dočas.pokrytie mäkk.tk.xenogén.kož.náhr,malopl:ruka
5v451.x↔	Dočas.pokrytie mäkk.tk.xenogén.kož.náhr,malopl:ostat.
5v452.8↔	Dočas.pokrytie mäkk.tk.aloplast.mat,malopl:predlaktie
5v452.9↔	Dočas.pokrytie mäkk.tk.aloplast.mat,malopl:ruka
5v452.x↔	Dočas.pokrytie mäkk.tk.aloplast.materiálom,malopl:ostat.
5v453.8↔	Dočas.pokrytie mäkk.tk.kultúra.keratinocyt,malopl:predlakt
5v453.9↔	Dočas.pokrytie mäkk.tk.kultúra.keratinocyt,malopl:ruka
5v453.x↔	Dočas.pokrytie mäkk.tk.kultúrami keratinocyt,malopl:ostat.
5v454.8↔	Dočas.pokrytie mäkk.tk.viacer.postupmi,malopl:predlaktie
5v454.9↔	Dočas.pokrytie mäkk.tk.viacer.postupmi,malopl:ruka
5v454.x↔	Dočas.pokrytie mäkk.tk.viacer.postupmi,malopl:ostat.
5v455.8↔	Dočas.pokryt.mäkk.tk.alogén.transpl.kože,veľkopl:predlaktie
5v455.9↔	Dočas.pokrytie mäkk.tk.alogén.transpl.kože,veľkopl:ruka
5v455.x↔	Dočas.pokryt mäkk.tk.alogén.transplantáciou kože,veľkopl:ost
5v456.8↔	Dočas.pokrytie mäkk.tk.xenogén.kož.náhr,veľkopl:predlaktie
5v456.9↔	Dočas.pokrytie mäkk.tk.xenogén.kož.náhr,veľkopl:ruka
5v456.x↔	Dočas.pokrytie mäkk.tk.xenogén.kož.náhr,veľkoploš:ostat.
5v457.8↔	Dočas.pokrytie mäkk.tk.aloplast.mat,veľkopl:predlaktie
5v457.9↔	Dočas.pokrytie mäkk.tk.aloplast.mat,veľkoploš:ruka
5v457.x↔	Dočas.pokrytie mäkk.tk.aloplast.mat,veľkopl:ostat.
5v458.9↔	Dočas.pokrytie mäkk.tk.kultúrami keratinocyt,veľkopl:ruka
5v458.x↔	Dočas.pokrytie mäkk.tk.kultúrami keratinocyt,veľkoploš:ost.
5v459.8↔	Dočas.pokrytie mäkk.tk.viacer.postupmi,veľkopl:predlaktie
5v459.9↔	Dočas.pokrytie mäkk.tk.viacer.postupmi,veľkopl:ruka
5v459.x↔	Dočas.pokrytie mäkk.tk.viacer.postupmi,veľkoploš:ost.
5v45a.1	Zaved/vým.1syst.pre váku.tesn.hlb.siah.subf.ku kost,kĺb.konč.
5v45a.4	Zavedenie/vým.1syst.pre vákuové tesnenie,endorektál.
5v45a.x	Zavedenie/vým 1syst.pre vákuové tesnenie,ostat.
5v45x.x↔	Dočasné pokrytie mäkkých tkanív, ostatné
5v460.0↔	Korekt.syndakt/polydkt.prstu ru:prehĺb.in-dig.štrb.posuv.plast
5v460.x↔	Korekt.synd./polydykt.prstu ruky:prehĺb.interdig.štrb:ostat.
5v461.0↔	Separácia parciálnej syndaktýlie prstu ruky plastikou
5v461.x↔	Iná separácia parciálnej syndaktýlie prstu ruky
5v462.0↔	Separácia kompletnej syndaktýlie prstu ruky s plastikou
5v462.1↔	Separ.kompl.syndakt.prstu ruky s rekonšt.kolaterál.väzov
5v462.x↔	Separácia kompletnej syndaktýlie prstu ruky, ostatné
5v463↔	Čiastočná resekecia zdvojenej časti prstu ruky
5v464.0↔	Resekcia zdvojenej časti prstu ruky bez rekonštrukcie kĺbu
5v464.1↔	Resekcia zdvojenej časti prstu ruky s rekonštrukciou kĺbu
5v465↔	Korektúra polysyndakt.prstu ruky podľa Bilhaut a Cloquet
5v46x↔	Korektúra syndaktýlie/polydaktýlie prstu ruky,ost.
5v470↔	Separácia parciálnej syndaktýlie prstu nohy
5v471↔	Separácia kompletnej syndaktýlie prstu nohy
5v472↔	Čiastočná resekecia zdvojenej časti prstu nohy
5v473↔	Resekcia zdvojenej časti prstu nohy
5v47x↔	Korektúra syndaktýlie/polydaktýlie prstu nohy,ost.
5v530.8↔	Doč.pokr.mäkk.č.- popál,polep:alogén.TX kože,mploš:predlakt
5v530.9↔	Dočas.pokr.mäkk.č.- popál,polept:alogén.TX kože,mploš:ruka
5v530.x↔	Doč.pokr.mäkk.č.- popál,polep:alog.tranplant.kože.,mploš:ost
5v531.8↔	Doč.pokr.mäkk.č.- popál,pol:xenog.kož.náhr.,mploš:predlakt
5v531.9↔	Doč.pokryt.mäkk.č.- popál,pol:xenogén.kož.náhr.,mploš:ruka
5v531.x	Dočas.pokryt.mäkk.č.- popál,polept:xenog.náhr.k.mploš.,ost.
5v532.8↔	Doč.pokryt.mäkk.č.-pop,polept:aloplast.mat,mploš:predlakt
5v532.9↔	Dočas.pokryt.mäkk.č.-pop,polept:aloplast.mat,mploš:ruka
5v532.x↔	Dočas.pokryt.mäkk.č.-pop,polept:aloplast.mat,mploš:ost
5v533.8↔	Dočas.pokr.mäkk.č.-pop,pol:kultúra.keratinoc,mploš:predlakt
5v533.9↔	Dočas.pokr.mäkk.č.-pop,pol:kultúra.keratinoc,mploš:ruka
5v533.x↔	Dočas.pokr.mäkk.č.-popál,polept:kultúra.keratinoc,mploš:ost
5v534.8↔	Doč.pokr.mäkk.č.-pop,pol:kombi.viac.postup,mploš:predlakt
5v534.9↔	Doč.pokr.mäkk.č.-popál,pol:kombi.viac.postup,mploš:ram,lak
5v534.x↔	Dočas.pokryt.mäkk.č.-popál,pol:kombi.viac.postup,mploš:ost
5v535.9↔	Dočas.pokryt.mäkk.č.-popál,pol:alog.transpl.kože,vploš:ruka
5v535.x↔	Dočas.pokr.mäkk.č.-pop,pol:alog.transplant.kože,vploš:ost
5v536.8↔	Doč.pokr.mäkk.č.-popál,pol:xenogén.kož.náhr.,vploš:predlakt
5v536.9↔	Dočas.pokr.mäkk.č.-popál,pol:xenog.kož.náhr.,vploš:ruka
5v536.x↔	Dočas.pokryt.mäkk.č.-popál,pol:xenogén.kož.náhr.,vploš:ost
5v537.8↔	Dočas.pokr.mäkk.č.-popál,pol:aloplast.mat.,vploš:predlakt
5v537.9↔	Dočas.pokr.mäkk.č.-popál,pol:aloplast.mat.,vploš:ruka
5v537.x↔	Dočas.pokrytie mäkk.č.-popál,pol:aloplast.mat.,veľkoploš:ost
5v538.8↔	Doč.pokryt.mäkk.č.-popál,pol:kult.keratinocyt,vploš:predlakt
5v538.9↔	Dočas.pokryt.mäkk.č.-popál,pol:kult.keratinocyt,vploš:ruka
5v538.x↔	Doč.pokr.mäkk.č.-popál,polept:kultúra.keratinocyt,vploš:ost
5v539.8↔	Doč.pokr.mäkk.č.-popál,pol:kombi.viac.postup,vploš:predlakt
5v539.9↔	Doč.pokr.mäkk.č.-popál,polept:kombi.viac.postup,vploš:ruka
5v539.x↔	Dočas.pokryt.mäkk.č.-popál,pol:kombi.viac.postup,vploš:ost
5v53x.x↔	Dočas.pokrytie mäkk.častí pri popál.a polept:ost.
5v551.8↔	Voľ.tx.kože a lalok.plast.k.a podk.príjemca,kož.štep:predlakt
5v551.m	Voľ.tx.kože a lalok.plast.k.a podk.príjemca,kož.štep:obl.hrádze

5v551.x↔ Voľná transpl.kože a lalok.plast.k.a podk.príjem,kož.štep:ost.
5v552.8↔ Voľ.tx.kože a lal.plast.k.a podk.príjem,k.plnej hrúbke:predlakt
5v552.m Voľ.tx.kože a lal.plast.k.a podk.príjem,k.plnej hrúbke:o.hrádze
5v552.x↔ Voľ.transpl.kože a lal.plast.k.a podk.príjem,k.plnej hrúbke:ost
5v554.0 Voľ.tx.kože a lal.plast.k.a podk.príjem,voľ.lal.mikrovas.an:pery
5v554.1 Voľ.tx.kože a lal.pl.kože a podk.príjem,voľ.lal.mikrovask.an:nos
5v554.2↔ Voľ.tx.kože a lal.pl.k.a podk.príjem,voľ.lal.mikrovask.an:ucho
5v554.3↔ Voľ.tx.kože a lal.pl.k.a podk.príjem,voľ.lal.mikrovas.an:oč.vieč
5v554.4 Voľ.tx.kože a lal.pl.k.a podk.príjemca,voľ.lal.mikrovas.a:os.č.hl
5v554.5 Voľ.tx.kože a l.plast.k.a podk.príjemca,voľ.lal.mikrovask.a:krk
5v554.6↔ Voľ.tx.kože a l.pl.k.a podk.príjemca,voľ.lal.mikrovas.a:ram,axi
5v554.7↔ Voľ.tx.kože a lal.pl.k.a podk.príjem,voľ.lal.mikrovas.a:ram,lak
5v554.8↔ Voľ.tx.kože a lal.pl.k.a podk.príjem,voľ.lal.mikrovask.a:predlak
5v554.9↔ Voľ.tx.kože a lal.plast.k.a podk.príjem,voľ.lal.mikrovas.a:ruka
5v554.a Voľ.tx.kože a lal.pl.k.a podk.príjem,voľ.lal.mikrovas.a:hr/chrb
5v554.b Voľ.tx.kože a lal.pl.k.a podk.príjem,voľ.lal.mikrovask.a:bruš.o
5v554.c Voľ.tx.kože a lal.pl.k.a podk.príjem,voľ.lal.mikrovas.a:ingv,gen
5v554.d Voľ.tx.kože a lal.pl.k.a podk.príjemca,voľ.lal.mikrovas.a:glut.o
5v554.e↔ Voľ.tx.k.a lal.plas.k.a podk.príjem,voľ.lal.mikrovas.a:stehn,kol
5v554.f↔ Voľ.tx.kože a lal.pl.k.a podk.príjem,voľ.lal.mikrovask.a:predkol
5v554.g↔ Voľ.tx.kože a lal.plas.k.a podk.príjem,voľ.lal.mikrovask.a:noha
5v554.x↔ Voľ.tx.kože a lal.plast.k.a podk.príjemca,voľ.lal.mikrovas.a:ost.
5v555.8↔ Voľ.tx.kože a lal.plast.kože a podk.príjem,stopk.reg.lal:predlak
5v555.9↔ Voľ.tx.kože a lalok.plast.kože a podk.príjem,stopk.reg.lal:ruka
5v555.x↔ Voľ.tx.kože a lal.plast.kože a podkož.príjemca,stopk.reg.lal:ost
5v556.8↔ Voľ.tx.k.a lal.plast.kože a podk.príjem.,stopk.vzdial.lal:predlak
5v556.9↔ Voľ.tx.kože a lal.plas.k.a podk.príjemca,stopk.vzdial.lal:ruka
5v556.x↔ Voľ.tx.kože a lal.plast.k.a podk.príjemca,stopk.vzdial.lal:ost.
5v560.8↔ Lok.lal.plast.kože a podk.-popál,polept,rozťah.plast:predlakt
5v560.9↔ Lokál.lalok.plast.kože a podk.-popál,polept,rozťah.plast:ruka
5v560.x↔ Lokál.lalok.plast.kože a podk.-popál,polept,rozťah.plast:ost
5v561.8↔ Lok.lal.plast.kože a podk.-(pp/pl),posúv-rotač.plast:predlak
5v561.9↔ Lok.lal.plast.kože a podk.-(pp/pl),posúv-rotač.plast:ruka
5v561.x↔ Lok.lal.plast.kože a podkož.-popál.a pol,posúv-rotač.plast:ost
5v562.8↔ Lok.lal.plast.k.a podk.-pop.a polep,transpozič.plast:predlakt
5v562.9↔ Lok.lal.plast.kože a podk.-pop.a polep,transpozič.plast:ruka
5v562.x↔ Lok.lal.plast.kože a podkož.-popál.a polept,transpoz.plast:ost
5v563.8↔ Lok.lal.plast.k.a podk.(pp/pl),transpoz.ostrov-lal.pl:predlakt
5v563.9↔ Lok.lal.plast.kože a podk.(pp/pl),transpozič.ostrov-lal.pl:ruka
5v563.x↔ Lok.lal.plast.k.a podk.(popál/polep),transpoz.ostrov-lal.pl:ost
5v564.8↔ Lok.lal.plast.kože a podk.(pp/pl),transpozič.Z-plast:predlakt
5v564.9↔ Lok.lalok.plast.kože a podk.(pp/pl),transpozič.Z-plast:ruka
5v564.x↔ Lokál.lal.plast.kože a podk.(pop/polep):transpozič.Z-plast:ost
5v565.8↔ Lok.lal.plast.kože a podk.(pp/pl),transpozič.W-plast:predlakt
5v565.9↔ Lok.lalok.plast.kože a podk.(pp/pl),transpozič.W-plast:ruka
5v565.x↔ Lok.lalok.plast.kože a podk.(pop/polep),transpoz.W-plast:ost
5v570.8↔ Kombi.lalok.plastiky na koži a podkoží (pp/pl):predlaktie
5v570.9↔ Kombi.lalok.plastiky na koži a podkoží (pp/pl):ruka
5v570.x↔ Kombi.lalok.plastiky na koži a podkož.(popál/polept):ostatné
5v571.8↔ Kombi.lalok.plast.a voľ.transplantátu kože (pp/pl):predlakt
5v571.9↔ Kombi.lalok.plast.a voľ.transplantátu kože (pp/pl):ruka
5v571.x↔ Kombi.lalok.plast.a voľ.transplantátu kože (pp/pl):ostatné
5v572.8↔ Komb.lal.plast.k.a podk.(pp/pl):stopk.reg.so vzd.lal:predlakt
5v572.9↔ Kombi.lal.plast.kože a podk.(pp/pl):stopk.reg.so vzdial.lal:ruka
5v572.x↔ Kombi.lal.plast.kože a podk.(pp/pl):stopk.region.so vzd.lal:ost
5v573.8↔ Kombi.l.pl.k.a podk.(pp/pl):stopk.reg,vzd.l.,voľ.trans.k:predlak
5v573.9↔ Komb.lal.pl.k.a podk.(pp/pl):stop.reg,vzd.l.a voľ.transp.k:ruka
5v573.x↔ Komb.lal.pl.k.a podk.(pp/pl):stop.reg,vzd.l.a v.transpl.kože:ost
5v584.8↔ Revízia voľného transplantátu kože (pp/pl):predlakt
5v584.9↔ Revízia voľ.transplantátu kože (popál/polept):ruka
5v585.8↔ Revízia lokál.lalok.plastiky kože(pp/pl):predlakt
5v585.9↔ Revízia lokánej lalok.plastiky kože(pp/pl):ruka
5v585.x↔ Revízia lokál.lalok.plastiky kože(pp/pl):ostatné
5v586.9↔ Revízia stopkatého region.laloku kož.plastiky (pp/pl):ruka
5v586.x↔ Revízia stopk.region.laloku kož.plastiky (popál/polept):ost.
5v587.8↔ Revízia stopk.vzdial.laloku kož.plast.(pp/pl):predlakt
5v587.9↔ Revízia stopk.vzdialeného laloku kož.plast.(pp/pl):ruka
5v588.8↔ Revíz.voľ.lal.s mikrovask.anast.kož.plast.(pp/pl):predlakt
5v588.9↔ Revízia voľ.lal.s mikrovask.anast.kož.plast.(pp/pl):ruka
5v590.6↔ Oddel.lalokovej stonky pri popál.a polept:rameno,axila
5v590.7↔ Oddel.lalokovej stonky pri popál.a polept:rameno a lakeť
5v590.8↔ Oddel.lalokovej stonky pri popál.a polept:predlaktie
5v590.9↔ Oddel.lalokovej stonky pri popál.a polept:ruka
5v590.a Oddel.lalokovej stonky pri popál.a polept:hrud.st/chrbát
5v590.b Oddel.lalokovej stonky pri popál.a polept:bruš.o
5v590.c Oddel.lalokovej stonky pri popál.a polept:inguin.,genit.o
5v590.d Oddel.lalokovej stonky pri popál.a polept:glut.obl
5v590.e↔ Oddel.lalokovej stonky pri popál.a polept:stehno, koleno
5v590.x↔ Oddel.lalokovej stonky pri popál.a polept:ost.
5v591.8↔ Desilikonizácia dermál.náhr.mat.(pp/pl)predlaktie
5v591.9↔ Desilikonizácia dermál.náhrad.mat.(pp/pl):ruka
5v591.x↔ Desilikonizácia dermál.náhr.mat.pri popál.a polept:ost.
5v620.8↔ Tx.autológ.tuk.b.,m.o(<100ml-makrograft),hoj.nervu:predlakt
5v620.s↔ Tx.autológ.tuk.b.,m.o(<100ml-makrograft),hoj.nerv:perianál.o.
5v620.x↔ Tx.autológ.tuk.b.malý obj.(<100ml-makrograft),hoj.nervu:ost.
5v621.8↔ Tx.autol.tuk.b.,ma.obj(<100ml-makrograft),hoj.šliach:predlakt
5v621.x↔ Tx.autológ.tuk.b.,malý obj(<100ml-makrograft),hoj.šliach:ost.
5v622.8↔ Tx.autológ.tuk.b.,m.obj(<100ml-mikrograft),hoj.nervu:predlakt
5v622.s↔ Tx.autológ.tuk.b.,m.o(<100ml-mikrograft),hoj.nervu:perianál.o
5v622.x↔ Tx.autológ.tuk.bun.,malý obj(<100ml-mikrograft),hoj.nervu:ost
5v623.8↔ Tx.autológ.tuk.b.,m.o(<100ml-mikrograft),hoj.šliach:predlakt
5v623.x↔ Tx.autológ.tuk.b.,malý obj(<100ml-mikrograft),hoj.šliach:ost.
5v624.8↔ Tx.autológ.tuk.b.(<100ml-mikrogr.),chr.defekt.kože:predlakt
5v624.p↔ Tx.autol.tuk.b.(<100ml-mikrogr.),chr.def.kože:periaurikul.o.
5v624.s↔ Tx.autol.tuk.b.(<100ml-mikrogr.),chron.defekt.kože:perianál.o.
5v624.t↔ Tx.autológ.tuk.b.(<100ml-mikrogr.),chron.def.kože:bukálna o.
5v624.u↔ Tx.autológ.tuk.b.(<100ml-mikrogr.),chron.def.kože:čelo.obl.
5v624.v↔ Tx.autológ.tuk.b.(<100ml-mikrogr.),chron.def.kože:obl.menta
5v624.w↔ Tx.autol.tuk.b.,m.o(<100ml-mikrogr.),chr.def.kože:nasolab.o.
5v624.x↔ Tx.autológ.tuk.b.,m.o(<100ml-mikrograft),chron.defekt.k:ost.
5v625.8↔ Tx.autol.tuk.b.,m.obj(<100ml-mikrogr.),chron.fistuly:predlakt
5v625.p↔ Tx.autol.tuk.b.,m.o(<100ml-mikrogr.),chr.fistuly:periaurikul.o.
5v625.q↔ Tx.autológ.tuk.b.(<100ml-mikrogr.),chron.fistuly:obl.menta
5v625.s↔ Tx.autol.tuk.b.,m.o(<100ml-mikrogr.),chron.fistuly:perianál.o
5v625.t↔ Tx.autológ.tuk.b.,m.obj(<100ml-mikrogr.),chron.fistuly:bukál.o
5v625.u↔ Tx.autol.tuk.b.,m.obj(<100ml-mikrogr.),chron.fistuly:čelo.obl.
5v625.w↔ Tx.autol.tuk.b.,m.obj(<100ml-mikrogr.),chr.fistuly:nasolabiál.o
5v625.x↔ Tx.autol.tuk.b.,malý objem(<100ml-mikrograft),chr.fistuly:ost.
5v626.8↔ Tx.autológ.tuk.b.,m.o(<100ml-mikrograft),jazvovité tk:predlakt
5v626.p↔ Tx.autol.tuk.b.,m.obj(<100ml-mikrogr.),jazv.tkan:periaurikul.o.
5v626.q↔ Tx.autológ.tuk.b.,m.o(<100ml-mikrograft),jazv.tkan:obl.menta
5v626.s↔ Tx.autológ.tuk.b.,m.o(<100ml-mikrograft),jazv.tkan:perianál.o.
5v626.t↔ Tx.autológ.tuk.b.,malý o.(<100ml-mikrograft),jazv.tkan:bukál.o
5v626.u↔ Tx.autológ.tuk.b.,m.o(<100ml-mikrograft),jazv.tkan:čelo.obl.
5v626.w↔ Tx.autológ.tuk.b.,m.obj(<100ml-mikrogr.),jazv.tk:nasolabiál.o.
5v626.x↔ Tx.autológ.tuk.b.malý objem(<100ml-mikrograft),jazv.tkan:ost
5v627.8↔ Tx.autol.tuk.b.(<100ml-mikrogr),VVCH s def.obj.mäkk.tk:predl
5v627.p↔ Tx.autol.tuk.b.(<100ml-mik.),VVCH s def.obj.m.tk:periaurik.o.
5v627.q↔ Tx.autol.tuk.b.(<100ml-mikrogr.),VVCH,def.obj.m.tk:obl.menta
5v627.s↔ Tx.autol.tuk.b.(<100ml-mikrog.),VVCH def.obj.m.tk:perianá.o.
5v627.t↔ Tx.autol.tuk.b.(<100ml-mikrogr.),VVCH,def.obj.m.tk:bukáln o.
5v627.u↔ Tx.autol.tuk.b.(<100ml-mikrogr.),VVCH s def.obj.m.tk:čelo.obl.
5v627.w↔ Tx.autol.tuk.b.(<100ml-mikrogr.),VVCH,def.obj.m.tk:nasola.o.
5v627.x↔ Tx.autológ.tuk.b.(<100ml-mikrogr.),VVCH s def.obj.mäk.tk:ost.
5v62x.8↔ Iná tx.autológ.tuk.b.,malý obj(<100ml-mikrograft):predlaktie
5v62x.p↔ Iná tx.autol.tuk.b.,malý obj(<100ml-mikrograft):periaurikul.o
5v62x.s↔ Iná tx.autológ.tuk.b.,malý obj(<100ml-mikrograft):periokulár.o.
5v62x.t↔ Iná tx.autológ.tuk.b.,malý obj(<100ml-mikrograft):perianál.o.
5v62x.u↔ Iná tx.autológ.tuk.b.,malý obj(<100ml-mikrograft):bukálna o.
5v62x.v↔ Iná tx.autológ.tuk.b.,malý obj(<100ml-mikrograft):čelo.obl.
5v62x.w↔ Iná tx.autológ.tuk.b.,malý o(<100ml-mikrograft):nasolabiál.o.
5v62x.x↔ Iná transpl.autológ.tuk.b.,malý objem(<100ml-mikrograft):ost.
5v630.8↔ Tx.autol.tuk.b.,veľ.o(>100ml-makrogr),chron.def.kože:predlakt
5v630.9↔ Tx.autológ.tuk.b.(>100ml-makrograft),chr.defekty kože:ruka
5v630.p↔ Tx.autol.tuk.b.,v.o(>100ml-makrogr),chr.def.kože:periaurikul.o.
5v630.q↔ Tx.autol.tuk.b.,veľ.o(>100ml-makrogr),chr.def.kože:obl.menta
5v630.r↔ Tx.autol.tuk.b.,v.obj(>100ml-makrogr),chr.def.kože:periokul.o.
5v630.s↔ Tx.autol.tuk.b.,veľ.o(>100ml-makrogr),chron.def.kože:perian.o
5v630.t↔ Tx.autol.tuk.b.,v.obj(>100ml-makrogr),chron.def.kože:bukál.o.
5v630.u↔ Tx.autol.tuk.b.,v.obj(>100ml-makrogr),chron.def.kože:čelo.obl.

5v630.w↔ Tx.autol.tuk.b.,v.o(>100ml-makrogr),chr.def.kože:nasolabiál.o
5v630.x↔ Tx.autológ.tuk.b.(>100ml-makrograft),chron.defekty kože:ost.
5v631.8↔ Tx.autol.tuk.b.,veľ.obj(>100ml-makrogr),chron.fistuly:predlakt
5v631.9↔ Tx.autológ.tuk.b.,veľ.obj(>100ml-makrograft),chr.fistuly:ruka
5v631.p↔ Tx.autol.tuk.b.,veľ.o(>100ml-makrogr),chr.fistuly:periaurikul.o
5v631.q↔ Tx.autológ.tuk.b.,v.o(>100ml-makrogr),chron.fistuly:obl.menta
5v631.r↔ Tx.autol.tuk.b.,veľ.o(>100ml-makrogr),chron.fistuly:periokul.o
5v631.s↔ Tx.autol.tuk.b.,veľ.obj(>100ml-makrogr),chr.fistuly:perianál.o.
5v631.t↔ Tx.autol.tuk.b.,veľ.obj(>100ml-makrogr),chron.fistuly:bukál.o
5v631.u↔ Tx.autológ.tuk.b.,veľ.obj(>100ml-makrogr),chr.fistuly:čelo.obl.
5v631.w↔ Tx.autol.tuk.b.,v.o(>100ml-makrogr),chron.fistuly:nasolab.o.
5v631.x↔ Tx.autológ.tuk.b.,veľ.obj(>100ml-makrograft),chron.fistuly:ost.
5v632.8↔ Tx.autológ.tuk.b.,veľ.obj(>100ml-makrograft),jazv.tk:predlakt
5v632.9↔ Transpl.autológ.tuk.b.,v.o.(>100ml-makrograft),jazv.tk:ruka
5v632.p↔ Tx.autol.tuk.b.,v.o(>100ml-makrogr),jazv.tk:periaurikul.o.
5v632.q↔ Tx.autológ.tuk.b.,v.obj(>100ml-makrograft),jazv.tk:obl.menta
5v632.r↔ Tx.autológ.tuk.b.,veľ.o(>100ml-makrograft),jazv.tk:periokul.o
5v632.s↔ Tx.autol.tuk.b.,veľ.obj(>100ml-makrograft),jazv.tk:perianál.o
5v632.t↔ Tx.autológ.tuk.b.,veľ.obj(>100ml-makrograft),jazv.tk:bukál.o.
5v632.u↔ Tx.autológ.tuk.b.,veľ.obj(>100ml-makrograft),jazv.tk:čelo.obl.
5v632.w↔ Tx.autol.tuk.b.,v.obj(>100ml-makrograft),jazv.tk:nasolabiál.o
5v632.x↔ Tx.autológ.tuk.b.,veľký obj(>100ml-makrograft),jazv.tk:ost
5v633.8↔ Tx.autol.t.b.(>100ml-makrogr),VVCH,def.obj.mäkk.tk:predlakt
5v633.9↔ Tx.autológ.t.b.(>100ml-makrogr),VVCH,def.obj.mäkk.tk:ruka
5v633.p↔ Tx.autol.t.b.(>100ml-makrogr),VVCH,def.obj.m.tk:periaurik.o.
5v633.q↔ Tx.autol.t.b.(>100ml-makrogr),VVCH,def.obj.mäkk.tk:o.menta
5v633.r↔ Tx.autol.t.b.(>100ml-makrogr),VVCH,def.obj.mäkk.tk:periok.o
5v633.s↔ Tx.autol.t.b.(>100ml-makrogr),VVCH,def.obj.mäkk.tk:perianál
5v633.t↔ Tx.autol.t.b.(>100ml-makrogr),VVCH,def.obj.mäkk.tk:bukál.o.
5v633.u↔ Tx.autol.t.b.(>100ml-makrogr),VVCH,def.obj.mäkk.tk:čelo.obl.
5v633.w↔ Tx.autol.t.b.(>100ml-makrogr),VVCH,def.obj.mäk.tk:nasolab.o
5v633.x↔ Tx.autológ.tuk.b.(>100ml-makrogr),VVCH,def.obj.mäkk.tk:ost.
5v63x.8↔ Iná tx.autológ.tuk.b.,veľký obj(>100ml-makrograft):predlaktie
5v63x.9↔ Iná transpl.autológ.tuk.b.,v.objem(>100ml-makrograft):ruka
5v63x.p↔ Iná tx.autológ.tuk.b.,veľ.obj(>100ml-makrograft):periaurikul.o.
5v63x.q↔ Iná tx.autológ.tuk.b.,veľ.obj(>100ml-makrograft):obl.menta
5v63x.r↔ Iná tx.autológ.tuk.b.,veľ.obj(>100ml-makrograft):periokulár.o.
5v63x.s↔ Iná tx.autológ.tuk.b.,veľ.obj(>100ml-makrograft):perianálna o.
5v63x.t↔ Iná tx.autológ.tuk.b.,veľ.obj(>100ml-makrograft):bukálna o.
5v63x.u↔ Iná tx.autológ.tuk.b.,veľ.obj(>100ml-makrograft):čelo.obl.
5v63x.w↔ Iná tx.autológ.tuk.b.,veľ.obj(>100ml-makrograft):nasolabiál.o.
5v63x.x↔ Iná transpl.autológ.tuk.b.,veľký obj(>100ml-makrograft):ost.

08
I32

Výkon I32-12

5t044.a↔ Transpl.k.tk.s ciev.stopk.s mikrovask.anast:karpálne k.
5t386↔ Artrodéza zápästných kĺbov
5t547↔ Implantácia protézy hlavičky ulny
5t549.1↔ Impl.endopr.na kĺboch prstov HK:1 protéza
5t549.2↔ Impl.endopr.na kĺboch prstov HK:2 protézy
5t549.3↔ Impl.endopr.na kĺboch prstov HK:3protézy
5t549.4↔ Impl.endopr.na kĺboch prstov HK:4 protézy
5t549.5↔ Impl.endopr.na kĺboch prstov HK:5 protéz
5t549.6↔ Impl.endopr.na kĺboch prstov HK:6 a viac protéz
5t556↔ Výmena endoprotézy kĺbu prsta
5t776.4↔ Res.-artropl.mtkarpof.kĺb.r:rek.alopl.m.a r.kĺ.puzdra:viac.zá.
5t776.6↔ Res-artropl.interfal.kĺb1prst.r:rek.alopl.m.a.r.kĺ.pu:viac.z.
5t776.7↔ Res-artropl.interf.kĺb.viac.prst r:rek.alopl.m.ar.kĺ.pu:viac.zá.

Výkon I32-13

12t00.5↔ Artroskopická biopsia kĺbov ruky
12t00.a↔ Artroskopická biopsia kĺbov prstov
13t20.3↔ Biopsia s incíz.karpál., MTC a falangeál.kostí ruky
13t30.3↔ Biopsia s incíziou v obl.kĺbov a burzy ruky
13t30.a↔ Biopsia s incíz.v obl.kĺbov a burzy prstov
13t30.c↔ Biopsia s incíz.v obl.ostatných kĺbov a burzy ruky
14t30.3↔ Dg peroperač.ASK zápästného kĺbu
14t30.a↔ Dg peroperač.ASK kĺbov prstov
14t30.c↔ Dg peroperač.ASK ostatných kĺbov ruky
5t001.a↔ Explorácia kostného tkaniva:karpálne kosti
5t001.b↔ Explorácia kostného tkaniva:metakarpálne k.
5t001.c↔ Explorácia kostného tk:falangy prstov ruky
5t002.a↔ Návrt:karpálne kosti
5t002.b↔ Návrt:metakarpálne kosti
5t002.c↔ Návrt:falangy prstov ruky
5t003.a↔ Drenáž:karpálne kosti
5t003.b↔ Drenáž:metakarpálne kosti
5t004.a↔ Sept.,asept.incíz.-komb.s ďal.incíz.s vlož.nosiča s liek:karpál.k.
5t004.b↔ Sept.,asept.incíz.-komb.s ď.incíz.s vlož.nos.s liek:metakarp.k.
5t005.a↔ Odstr.cudz.telesa:karpálne kosti
5t005.b↔ Odstr.cudz.tel.z k:metakarpálne k.
5t005.c↔ Odstr.cudz.telesa:falangy prstov ruky
5t006.a↔ Debridement (odstr.nekrotickej k.):karpálne k.
5t006.b↔ Debridement (odstr.nekrotickej k.):metakarpálne k.
5t006.c↔ Debridement (odstr.nekrotickej kosti):falangy prstov r.
5t007.a↔ Odstr.sekvestrov:karpálne kosti
5t007.b↔ Odstr.sekvestrov:metakarpálne kosti
5t008.a↔ Odstr.sekvestrov a vlož.nosiča s liekom:karpálne k.
5t008.b↔ Odstr.sekvestrov a vlož.nosiča s liekom:metakarpálne k.
5t00a.a↔ Vloženie nosiča s liekom:karpálne kosti
5t00a.b↔ Vloženie nosiča s liekom:metakarpálne kosti
5t00b.a↔ Odstr.nosiča s liekom:karpálne kosti
5t00b.b↔ Odstr.nosiča s liekom:metakarpálne kosti
5t00x.a↔ Iné septické a aseptické incízie:karpálne k.
5t00x.b↔ Iné sept..a asept.incízie:metakarpálne k.
5t010.b↔ Valgotizačná osteotómia:metakarpálne kosti
5t010.c↔ Valgotizačná osteotómia:falangy prstov ruky
5t011.b↔ Varotizačná osteotómia:metakarpálne kosti
5t011.c↔ Varotizačná osteotómia:falangy prstov ruky
5t012.a↔ (De)-rotačná osteotómia:karpálne kosti
5t012.b↔ (De)-rotačná osteotómia:metakarpálne kosti
5t012.c↔ (De)-rotačná osteotómia:falangy prstov ruky
5t013.b↔ Skracovacia osteotómia:metakarpálne kosti
5t013.c↔ Skracovacia osteotómia:falangy prstov ruky
5t014.b↔ Predlžovacia osteotómia:metakarpálne kosti
5t014.c↔ Predlžovacia osteotómia:falangy prstov ruky
5t015.b↔ Osteotómia s valgotizáciou a (de-)rotáciou:metakarp.k.
5t015.c↔ Osteotómia s valgotizáciou a (de-)rotáciou:falangy pr.r.
5t016.b↔ Osteotómia s varotizáciou a (de-)rotáciou:metakarpálne k.
5t016.c↔ Osteotómia s varotizáciou a (de-)rotáciou:falangy pr.r.
5t017.a↔ Osteotómia bez úpravy osi:karpálne kosti
5t017.b↔ Osteotómia bez úpravy osi:metakarpálne kosti
5t017.c↔ Osteotómia bez úpravy osi:falangy prstov ruky
5t018.a↔ Kompl.osteotómia vo viac.rov:karpálne k.
5t018.b↔ Kompl.osteotómia vo viac.rov:metakarpálne k.
5t018.c↔ Kompl.osteotómia vo viac.rov:falangy prstov r.
5t019.b↔ Kompl.osteotómia vo viac.rov.s úpravou osi:metakarp.k.
5t019.c↔ Kompl.osteotómia vo viac.rov.s úpravou osi:falangy pr.r.
5t01x.a↔ Iné osteotómie a korektívne osteotómie:karpálne k.
5t01x.b↔ Iné osteotómie a korektívne osteotómie:metakarpálne k.
5t01x.c↔ Iné osteotómie a korektívne osteotómie:falangy prstov r.
5t020.a↔ Parciálna resekcia ch.kost.tk:karpálne k.
5t020.b↔ Parciálna resekcia ch.kost.tk:metakarpálne k.
5t020.c↔ Parciálna resekcia ch.kost.tk:falangy prstov r.
5t021.a↔ Parc.res.ch.kost.tk.s resekc.mäkk.tk:karpálne k.
5t021.b↔ Parc.res.ch.kost.tk.s resekc.mäkk.tk:metakarpálne k.
5t021.c↔ Parc.res.ch.k.tkan.s resekc.mäkk.tk:falangy prstov r.
5t022.a↔ Parc.res.ch.kost.tk.s preruš.kontinuity:karpálne k.
5t022.b↔ Parc.res.ch.kost.tk.s preruš.kontinuity:metakarp.k.
5t022.c↔ Parc.res.ch.k.tkan.s preruš.kontinuity:falangy pr.r.
5t023.a↔ Parc.res.ch.k.tk.s preruš.kont.vr.res.mäkk.tk:karpál.k.
5t023.b↔ Parc.res.ch.k.tk.s preruš.kont.vr.res.mäkk.tk:mtk.k

5t023.c↔ Parc.res.ch.k.tk.s preruš.kont.vr.res.mäkk.tk:falang.pr.r.
5t024.a↔ Parc.res.ch.k.tk.s preruš.kont.a násl.obnov:karpálne k.
5t024.b↔ Parc.res.ch.k.tk.s preruš.kont.a násl.obnov:metakarp.k.
5t024.c↔ Parc.res.ch.k.tkan.s preruš.kont.a násl.obnov:falangy pr.r.
5t025.a↔ Parc.res.ch.k.tk.s pr.kon.a n.ob.s res.mäk.tk:karpál.k.
5t025.b↔ Parc.res.ch.k.tk.s pr.kon.a n.ob.s res.mäk.tk:metak.k.
5t025.c↔ Parc.res.ch.k.tk.s pr.kon.a n.ob.s res.mäk.tk:fal.pr.r.
5t026.a↔ Totálna resekcia:karpálne kosti
5t026.b↔ Totálna resekcia:metakarpálne kosti
5t026.c↔ Totálna resekcia:falangy prstov ruky
5t027.a↔ Totálna resekcia:karpálne k.:s resekc.mäkk.tk.
5t027.b↔ Totálna resekcia:metakarpálne k.:s resekc.mäkk.tk.
5t027.c↔ Totálna resekcia:falangy prstov ru:s resekc.mäkk.tk.
5t028.a↔ Totálna resekcia:karpálne k.:s náhradou
5t028.c↔ Totálna resekcia:falangy prstov ru:s náhradou
5t029.a↔ Totálna resekcia:karpálne k.:s náhr.vr.res.mäkk.tk
5t029.c↔ Totálna resekcia:falangy prstov ru:s náhr.vr.res.mäkk.tk
5t02x.a↔ Iné totál.excízie a res.kostného tk:karpálne k.
5t02x.b↔ Iné totál.excízie a res.kost.tk:metakarpálne k.
5t02x.c↔ Iné totál.excízie a res.kost.tk:falangy prstov r.
5t040.a↔ Autológ.transplant.spongióz.kostikosti:karpálne k.
5t040.b↔ Autológ.transpl.spongióz.kosti:metakarpálne k.
5t040.c↔ Autológ.transplant.spongióz.kosti:falangy prstov r.
5t041.a↔ Autológna transpl.kortiko-spongióz.štep:karpálne k.
5t041.b↔ Autológna transpl.kortiko-spongióz.štep:metakarp.k.
5t041.c↔ Autológna transpl.kortiko-spongióz.štep:falangy pr.r.
5t042.a↔ Autológ.rozšír.transpl.(>4cm)kortiko-spongióz.št.:karpálne k.
5t042.b↔ Autológ.rozšír.transpl.(>4cm)kortiko-spongióz.št.:metakarp.k.
5t042.c↔ Autológ.rozšír.transpl.(>4cm)kortiko-spongióz.št:fal.pr.r.
5t043.a↔ Transplantácia kost.tk.bez cievnej stopky:karpálne k.
5t043.b↔ Transpl.kost.tk.bez cievnej stopky:metakarpálne k.
5t043.c↔ Transpl.kost.tk.bez cievnej stopky:falangy prstov r.
5t044.4↔ Transpl.k.tk.s ciev.stopk.s mikrovask.anast:radius prox.
5t044.5↔ Transpl.k.tk.s ciev.stopk.s mikrovask.anast:radius diaf.
5t044.6↔ Transpl.k.tk.s ciev.stopk.s mikrovask.anast:radius distál.
5t044.7↔ Transpl.k.tk.s ciev.stopk.s mikrovask.anast:ulna prox.
5t044.8↔ Transpl.k.tk.s ciev.stopk.s mikrovask.anast:ulna diaf.
5t044.9↔ Transpl.k.tk.s ciev.stopk.s mikrovask.anast:ulna dist.
5t044.a↔ Transpl.k.tk.s ciev.stopk.s mikrovask.anast:karpálne k.
5t044.b↔ Transpl.k.tk.s ciev.stopk.s mikrovask.anast:metakarp.k.
5t044.c↔ Transpl.k.tk.s ciev.stopk.s mikrovask.anast:falangy pr.r.
5t044.x↔ Transpl.k.tk.s ciev.stopk.s mikrovask.anast:ostatné k.
5t047.a↔ Alogénna transpl.spongióznej kosti:karpálne k.
5t047.b↔ Alogénna transpl.spongióznej kosti:metakarpálne k.
5t047.c↔ Alogénna transpl.spongióznej kosti:falangy prstov r.
5t048.a↔ Alogénna transpl.kortiko-spongióz.št:karpálne k.
5t048.b↔ Alogénna transpl.kortiko-spongióz.št:metakarp.k.
5t048.c↔ Alogénna transpl.kortiko-spongióz.št:falangy pr.r.
5t04a.a↔ Transpozícia kost.tk.s cievnou stopkou:karpálne k.
5t04b.a↔ Transpl.humán.demineraliz.kost.matrix:karpálne k.
5t04b.b↔ Transpl.humán.demineraliz.kost.matrix:metakarp.k.
5t04b.c↔ Transpl.humán.demineraliz.kost.matrix:falangy pr.r.
5t04x.a↔ Iné transplantácie/transpozície kost.tk:karpálne k.
5t04x.b↔ Iné transplantácie/transpozície kost.tk:metakarpálne k.
5t04x.c↔ Iné transplantácie/transpozície kost.tk:falangy pr.r.
5t050.a↔ Impl.kost.cementu bez prísady ATB:karpálne k.
5t051.a↔ Impl.kost.cementu s prísadou ATB:karpálne k.
5t051.b↔ Impl.kost.cementu s prísadou ATB:metakarp.k.
5t051.c↔ Impl.kost.cementu s prísadou ATB:falangy pr.r.
5t052.a↔ Impl.keram.kost.náhrady:karpálne k.
5t052.b↔ Impl.keram.kost.náhrady:metakarpálne k.
5t052.c↔ Impl.keram.kost.náhrady:falangy pr.r.
5t053.a↔ Impl.resorb.keramic.kost.náhrady:karpálne k.
5t053.b↔ Impl.resorb.keramic.kost.náhrady:metakarp.k.
5t053.c↔ Impl.resorb.keramic.kost.náhrady:falangy pr.r.
5t054.a↔ Impl.kovovej kost.náhrady:karpálne k.
5t054.b↔ Impl.kovovej kost.náhrady:metakarp.k.
5t054.c↔ Impl.kovovej kost.náhrady:falangy pr.r.
5t05x.a↔ Impl.inej alopl.kost.náhr:karpálne k.
5t05x.b↔ Impl.inej alopl.kost.náhr:metakarpálne k.
5t05x.c↔ Impl.inej alopl.kost.náhr:falangy prstov r.
5t070.a↔ Revízia osteos.m.bez jeho výmeny:karpálne k.
5t070.b↔ Revízia osteos.m.bez jeho výmeny:metakarp.k.
5t070.c↔ Revízia osteos.m.bez jeho výmeny:falangy pr.r.
5t090.a↔ Sutúra periostu:karpálne kosti
5t090.b↔ Sutúra periostu:metakarpálne kosti
5t090.c↔ Sutúra periostu:falangy prstov ruky
5t091.b↔ Dočasná epifyzeodéza:metakarpálne kosti
5t091.c↔ Dočasná epifyzeodéza:falangy prstov ruky
5t092.b↔ Stála epifyzeodéza:metakarpálne kosti
5t092.c↔ Stála epifyzeodéza:falangy prstov ruky
5t093.b↔ Liečebná epifyzeolýza:metakarpálne kosti
5t093.c↔ Liečebná epifyzeolýza:falangy prstov ruky
5t09x.a↔ Ostatné OP na kostiach:karpálne kosti
5t09x.b↔ Ost.OP na kostiach:metakarpálne k.
5t09x.c↔ Ostatné OP na kostiach:falangy prstov ruky
5t140.a↔ Otv.repoz.jedn.zl:karpálne k.:bez osteosyntézy
5t140.b↔ Otv.repoz.jedn.zl:metakarp.k.:bez osteosyntézy
5t140.c↔ Otv.repoz.jedn.zl:falangy pr.ruky:bez osteosyntézy
5t141.a↔ Otv.repoz.jedn.zlom:karpálne k.:skrutkou
5t141.b↔ Otv.repoz.jedn.zlom:metakarp.k.:skrutkou
5t141.c↔ Otv.repoz.jedn.zlom:falangy pr.ruky:skrutkou
5t143.a↔ Otv.repoz.jedn.zl:karpálne k.:štandard.dlahou
5t143.b↔ Otv.repoz.jedn.zl:metakarp.k.:štandard.dlahou
5t143.c↔ Otv.repoz.jedn.zl:falangy pr.ruky:štandard.dlahou
5t144.a↔ Otv.repoz.jedn.zlom:karpálne k.:drôt/serkláž
5t144.b↔ Otv.repoz.jedn.zlom:metakarp.k.:drôt/serkláž
5t144.c↔ Otv.repoz.jedn.zlom:falangy pr.ruky:drôt/serkláž
5t14b.a↔ Otv.repoz.jedn.zl:karpálne k.:uhlo.stabil.dlahou
5t14b.b↔ Otv.repoz.jedn.zl:metakarp.k.:uhlo.stabil.dlahou
5t14b.c↔ Otv.repoz.jedn.zl:falangy pr.ruky:uhlo.stabil.dlahou
5t14t.a↔ Otv.repoz.jedn.zl:karpálne k.:vonk.skelet.fix
5t14t.b↔ Otv.repoz.jedn.zl:metakarp.k.:vonk.skelet.fix
5t14t.c↔ Otv.repoz.jedn.zl:falangy pr.ruky:vonk.skelet.fix
5t14v.a↔ Otv.repoz.jedn.zl:karpálne k.:kruh.vonk.skelet.fix
5t14v.b↔ Otv.repoz.jedn.zl:metakarp.k.:kruh.vonk.skelet.fix
5t14x.a↔ Otv.repoz.jedn.zl:karpálne k.:iným osteos.m
5t14x.b↔ Otv.repoz.jedn.zl:metakarp.k.:iným osteos.m
5t14x.c↔ Otv.repoz.jedn.zl:falangy pr.ruky:iným osteos.m
5t14z.a↔ Otv.repoz.jedn.zl:karpálne k.:rezorb.mat
5t14z.b↔ Otv.repoz.jedn.zl:metakarp.k.:rezorb.mat
5t14z.c↔ Otv.repoz.jedn.zl:falangy pr.ruky:rezorb.mat
5t150.a↔ Otv.repoz.triešt.zl:karpálne k.:bez osteosyntézy
5t150.b↔ Otv.repoz.triešt.zl:metakarp.k.:bez osteosyntézy
5t150.c↔ Otv.repoz.triešt.zl:falangy pr.ruky:bez osteosyntézy
5t151.a↔ Otv.repoz.triešt.zl:karpálne k.:skrutkou
5t151.b↔ Otv.repoz.triešt.zl:metakarp.k.:skrutkou
5t151.c↔ Otv.repoz.triešt.zl:falangy pr.ruky:skrutkou
5t153.a↔ Otv.repoz.triešt.zl:karpálne k.:štand.dlahou
5t153.b↔ Otv.repoz.triešt.zl:metakarp.k.:štand.dlahou
5t153.c↔ Otv.repoz.triešt.zl:falangy pr.ruky:štand.dlahou
5t154.a↔ Otv.repoz.triešt.zl:karpálne k.:drôt/serkláž
5t154.b↔ Otv.repoz.triešt.zl:metakarp.k.:drôt/serkláž
5t154.c↔ Otv.repoz.triešt.zl:falangy pr.ruky:drôt/serkláž
5t15b.a↔ Otv.repoz.triešt.zl:karpálne k.:uhlo.stabil.dlahou
5t15b.b↔ Otv.repoz.triešt.zl:metakarp.k.:uhlo.stabil.dlahou
5t15b.c↔ Otv.repoz.triešt.zl:falangy pr.ruky:uhlo.stabil.dlahou
5t15v.a↔ Otv.repoz.triešt.zlom:karpálne k.:kruh.vonk.skelet.fix.
5t15v.b↔ Otv.repoz.triešt.zlom:metakarp.k.:kruh.vonk.skelet.fix.
5t15x.a↔ Otv.repoz.triešt.zl:karpálne k.:iným osteos.m
5t15x.b↔ Otv.repoz.triešt.zl:metakarp.k.:iným osteos.m
5t15x.c↔ Otv.repoz.triešt.zl:falangy pr.ruky:iným osteos.m
5t15z.a↔ Otv.repoz.triešt.zl:karpálne k.:rezorb.mat
5t15z.b↔ Otv.repoz.triešt.zl:metakarp.k.:rezorb.mat
5t15z.c↔ Otv.repoz.triešt.zl:falangy pr.ruky:rezorb.mat
5t190.6↔ Otv.rep.luxácie:dist.radioulnárny kĺb:bez osteos.
5t190.8↔ Otv.rep.luxácie:radiokarpál.kĺb:bez osteosyntézy
5t190.9↔ Otv.rep.luxácie:ulnokarpálny kĺb:bez osteosyntézy
5t190.a↔ Otv.rep.luxácie:karpálne kĺby:bez osteosyntézy
5t190.c↔ Otv.rep.luxácie:metakarpofalangeálny kĺb:bez osteos.

5t190.d↔ Otv.rep.luxácie:interfalang.kĺb ruky:bez osteosynt.
5t191.6↔ Otv.rep.luxácie:dist.radioulnárny kĺb:skrutkou
5t191.8↔ Otv.rep.luxácie:radiokarpál.kĺb:skrutkou
5t191.9↔ Otv.rep.luxácie:ulnokarpálny kĺb:skrutkou
5t191.a↔ Otv.rep.luxácie:karpálne kĺby:skrutkou
5t191.c↔ Otv.rep.luxácie:metakarpofalangeálny kĺb:skrutkou
5t191.d↔ Otv.rep.luxácie:interfalang.kĺb ruky:skrutkou
5t193.6↔ Otv.rep.luxácie:dist.radioulnárny kĺb:skrutkou
5t193.8↔ Otv.rep.luxácie:radiokarpál.kĺb:skrutkou
5t193.9↔ Otv.rep.luxácie:ulnokarpálny kĺb:skrutkou
5t193.a↔ Otv.rep.luxácie:karpálne kĺby:skrutkou
5t193.c↔ Otv.rep.luxácie:metakarpofalangeálny kĺb:skrutkou
5t193.d↔ Otv.rep.luxácie:interfalang.kĺb ruky:skrutkou
5t194.6↔ Otv.rep.luxácie:dist.radioulnárny kĺb:drôt/serkláž
5t194.8↔ Otv.rep.luxácie:radiokarpál.kĺb:drôt/serkláž
5t194.9↔ Otv.rep.luxácie:ulnokarpálny kĺb:drôt/serkláž
5t194.a↔ Otv.rep.luxácie:karpálne kĺby:drôt/serkláž
5t194.c↔ Otv.rep.luxácie:metakarpofalangeálny kĺb:drôt/serkláž
5t194.d↔ Otv.rep.luxácie:interfalang.kĺb ruky:drôt/serkláž
5t19a.6↔ Otv.rep.luxácie:dist.radioulnárny kĺb:intramedul.klin
5t19a.8↔ Otv.rep.luxácie: radiokarpálny kĺb:intramedul.klin
5t19a.9↔ Otv.rep.luxácie:ulnokarpálny kĺb:intramedul.klin
5t19a.a↔ Otv.rep.luxácie:karpálne kĺby:intramedul.klin
5t19a.c↔ Otv.rep.luxácie:metakarpofalangeálny kĺb:intramedul.klin
5t19a.d↔ Otv.rep.luxácie:interfalang.kĺb ruky:intramedulár.klin
5t19b.6↔ Otv.rep.luxácie:dist.radioulnárny kĺb:uhlo.stabil.dlahou
5t19b.8↔ Otv.rep.luxácie:radiokarpál.kĺb:uhlo.stabil.dlahou
5t19b.9↔ Otv.rep.luxácie:ulnokarpálny kĺb:uhlo.stabil.dlahou
5t19b.a↔ Otv.rep.luxácie:karpálne kĺby:uhlo.stabil.dlahou
5t19b.c↔ Otv.rep.luxácie:metakarpofalangeálny kĺb:uhlo.stabil.dlahou
5t19b.d↔ Otv.rep.luxácie:interfalang.kĺb ruky:uhlo.stabil.dlahou
5t19d.6↔ Otv.rep.luxácie:dist.radioulnárny kĺb:skobou
5t19d.8↔ Otv.rep.luxácie:radiokarpál.kĺb:skobou
5t19d.9↔ Otv.rep.luxácie:ulnokarpálny kĺb:skobou
5t19d.a↔ Otv.rep.luxácie:karpálne kĺby:skobou
5t19d.c↔ Otv.rep.luxácie:metakarpofalangeálny kĺb:skobou
5t19d.d↔ Otv.rep.luxácie:interfalang.kĺb ruky:skobou
5t19t.6↔ Otv.rep.luxácie:dist.radioulnárny kĺb:vonk.skelet.fix
5t19t.8↔ Otv.rep.luxácie:radiokarpálny kĺb:vonk.skelet.fix
5t19t.9↔ Otv.rep.luxácie:ulnokarpálny kĺb:vonk.skelet.fix
5t19t.a↔ Otv.rep.luxácie:karpálne kĺby:vonk.skelet.fix
5t19t.c↔ Otv.rep.luxácie:metakarpofalangeálny kĺb:vonk.skelet.fix
5t19t.d↔ Otv.rep.luxácie:interfalang.kĺb r.:vonk.skelet.fix
5t19x.6↔ Otv.rep.luxácie:dist.radioulnárny kĺb:iným osteos.mat
5t19x.8↔ Otv.rep.luxácie:radiokarpál.kĺb:iným osteos.mat
5t19x.9↔ Otv.rep.luxácie:ulnokarpálny kĺb:iným osteos.mat
5t19x.a↔ Otv.rep.luxácie:karpálne kĺby:iným osteos.mat
5t19x.c↔ Otv.rep.luxácie:metakarpofalangeálny kĺb:iným osteos.mat
5t19x.d↔ Otv.rep.luxácie:interfalang.kĺb ruky:iným osteos.mat
5t19z.6↔ Otv.rep.luxácie:dist.radioulnárny kĺb:rezorb.mat
5t19z.8↔ Otv.rep.luxácie:radiokarpál.kĺb:rezorb.mat
5t19z.9↔ Otv.rep.luxácie:ulnokarpálny kĺb:rezorb.mat
5t19z.a↔ Otv.rep.luxácie:karpálne kĺby:rezorb.mat
5t19z.c↔ Otv.rep.luxácie:metakarpofalangeálny kĺb:rezorb.mat
5t19z.d↔ Otv.rep.luxácie:interfalang.kĺb ruky:rezorb.mat
5t211.a↔ Zat.rep.zl./epifyzeolýzy:karpálne k.:skrutkou
5t211.b↔ Zat.rep.zl./epifyzeolýzy:metakarpálne k.:skrutkou
5t211.c↔ Zat.rep.zl./epifyzeolýzy:falangy prstov ruky:skrutkou
5t213.a↔ Zat.rep.zl./epifyzeolýzy:karpálne k:štandard.dlahou
5t213.b↔ Zat.rep.zl./epifyzeolýzy:metakarpálne k:štandard.dlahou
5t213.c↔ Zat.rep.zl./epifyzeolýzy:falangy prstov ruky:štandard.dlahou
5t214.a↔ Zat.rep.zl./epifyzeolýzy:karpálne k.:drôt./serkláž
5t214.b↔ Zat.rep.zl./epifyzeolýzy:metakarpálne k.:drôt./serkláž
5t214.c↔ Zat.rep.zl./epifyzeolýzy:falangy prstov ruky:drôt./serkláž
5t21a.b↔ Zatv.repoz.zl./epifyzeol:metakarp.k:iM drôt,prút
5t21a.c↔ Zatv.repoz.zl./epifyzeol:falany.p.ruky:iM drôt,prút
5t21b.a↔ Zatv.repoz.zl./epifyzeol:karpálne k:uhlo.stab.dlahou
5t21b.b↔ Zatv.repoz.zl./epifyzeol:metakarp.k:uhlo.stab.dlahou
5t21b.c↔ Zatv.repoz.zl./epifyzeol:falangy pr.ruky:uhlo.stab.dl
5t21t.a↔ Zatv.repoz.zl./epifyzeol:karpálne k:vonk.skelet.fix
5t21t.b↔ Zatv.repoz.zl./epifyzeol:metakarp.k:vonk.skelet.fix
5t21t.c↔ Zatv.repoz.zl./epifyzeol:falangy p.ruky:vonk.skelet.fix
5t21v.a↔ Zatv.repoz.zl./epifyzeol:karpálne k.kruh.vonkaj.fix
5t21v.b↔ Zatv.repoz.zl./epifyzeol:metakarp.k.:kruh.vonkaj.fix
5t21x.a↔ Zatv.repoz.zl./epifyzeol:karpálne k:iným osteos.m.
5t21x.b↔ Zatv.repoz.zl./epifyzeol:metakarp.k:iným osteos.m.
5t21x.c↔ Zatv.repoz.zl./epifyzeol:falangy p.ruky:iným osteos.m.
5t21z.a↔ Zatv.repoz.zl./epifyzeol:karpálne k:rezorb.mat
5t21z.b↔ Zatv.repoz.zl./epifyzeol:metakarp.k:rezorb.mat
5t21z.c↔ Zatv.repoz.zl./epifyzeol:falangy p.ruky:rezorb.mat
5t300.6↔ O.ch.artrotómia,kapsulotómia:dis.raduln.kĺb
5t300.8↔ O.ch.artrotómia,kapsulotómia:radiokarpálny kĺb
5t300.9↔ O.ch.artrotómia,kapsulotómia:ulnokarpálny kĺb
5t301.6↔ O.ch.aseptická preplach.drenáž:dis.raduln.kĺb
5t301.8↔ O.ch.aseptická preplach.drenáž:radiokarpálny kĺb
5t301.9↔ O.ch.aseptická preplach.drenáž:ulnokarpálny kĺb
5t302.6↔ O.ch.septická preplach.drenáž:dis.raduln.kĺb
5t302.8↔ O.ch.septická preplach.drenáž:radiokarpálny kĺb
5t302.9↔ O.ch.septická preplach.drenáž:ulnokarpálny kĺb
5t303.6↔ O.ch.debridement:dist.radioulnárny kĺb
5t303.8↔ O.ch.debridement:radiokarpálny kĺb
5t303.9↔ O.ch.debridement:ulnokarpálny kĺb
5t304.6↔ O.ch.parciál.synovektómia:dist.radioulnár.kĺb
5t304.8↔ O.ch.parciál.synovektómia:radiokarpálny kĺb
5t304.9↔ O.ch.parciál.synovektómia:ulnokarpálny kĺb
5t305.6↔ O.ch.totálna synovektómia:dist.radioulnár.kĺb
5t305.8↔ O.ch.totálna synovektómia:radiokarpálny kĺb
5t305.9↔ O.ch.totálna synovektómia:ulnokarpálny kĺb
5t306.6↔ O.ch.mobilizácia kĺbu(artrolýza):dis.raduln.kĺb
5t306.8↔ O.ch.mobilizácia kĺbu(artrolýza):radiokarp.kĺb
5t306.9↔ O.ch.mobilizácia kĺbu(artrolýza):ulnokarp.kĺb
5t307.6↔ O.ch.odstr.periartikulár.osifikácií:dist.radioulnár.kĺb
5t307.8↔ O.ch.odstr.periartikulár.osifikácií:radiokarp.kĺb
5t307.9↔ O.ch.odstr.periartikulár.osifikácií:ulnokarpál.kĺb
5t308.6↔ O.ch.odstránenie voľných telies:dist.radioulnár.kĺb
5t308.8↔ O.ch.odstránenie voľných telies:radiokarpálny kĺb
5t308.9↔ O.ch.odstránenie voľných telies:ulnokarpálny kĺb
5t30a.6↔ O.ch.vloženie nosiča lieku:dist.radioulnárny kĺb
5t30a.8↔ O.ch.vloženie nosiča lieku:radiokarpálny kĺb
5t30a.9↔ O.ch.vloženie nosiča lieku:ulnokarpálny kĺb
5t30b.6↔ O.ch.odstránenie nosiča lieku:dist.radioulnár.kĺb
5t30b.8↔ O.ch.odstránenie nosiča lieku:radiokarpálny kĺb
5t30b.9↔ O.ch.odstránenie nosiča lieku:ulnokarpálny kĺb
5t30c.6↔ O.ch.odstr.častí a zvyškov väzov:dist.radioulnr.kĺb
5t30c.8↔ O.ch.odstr.častí a zvyškov väzov:radiokarpálny kĺb
5t30c.9↔ O.ch.odstr.častí a zvyškov väzov:ulnokarpálny kĺb
5t310.6↔ O.ch.excizia chor.zmen.č.kĺb.chrup:dist.radioul.kĺb
5t310.7↔ O.ch.excizia chor.zmen.č.kĺb.chrup:kĺby ruky b.n.
5t310.8↔ O.ch.excizia chor.zmen.č.kĺb.chrup:radioparpálny kĺb
5t310.9↔ O.ch.excizia chor.zmen.č.kĺb.chrup:ulnokarpálny kĺb
5t311.6↔ O.ch.refixácia osteochondrál.fragmentu:dist.radiou.kĺb
5t311.7↔ O.ch.refixácia osteochondrál.fragmentu:kĺb ruky b.n.
5t311.8↔ O.ch.refixácia osteochondrál.fragmentu:adiokarp kĺb
5t311.9↔ O.ch.refixácia osteochondrál.fragmentu:ulnokarp.kĺb
5t312.6↔ O.ch.subchondrál.spongioplast.s fix.fragm:dist.radiou.k
5t312.7↔ O.ch.subchondrál.spongioplast.s fix.fragm:iný k.ru.b.n.
5t312.8↔ O.ch.subchondrál.spongioplast.s fix.fragmradiokar.k.
5t312.9↔ O.ch.subchondrál.spongioplast.s fix.fragmulnokarp.kĺb
5t317.7↔ O.ch.transplant.chrupavky:kĺby ruky b.n.
5t317.8↔ O.ch.transplant.chrupavky:radiokarpálny kĺb
5t318.7↔ O.ch.odobratie chrupavk.transplantátu:kĺby ruky b.n
5t319↔ Otv.chirur.resekcia discus triangularis
5t31a.7↔ O.ch.implant.in vitro vytvor.tk.kultúry k.ruky.b.n
5t31a.8↔ O.ch.implant.in vitro vytvor.tk.kultúry:radiokarp.kĺb
5t31c.6↔ O.ch.vyhlad.chrupav[chondroplast]:dist.radioulnár.kĺb
5t31c.7↔ O.ch.vyhlad.chrupav[chondroplast]:kĺby ruky
5t31c.8↔ O.ch.vyhlad.chrupav[chondroplast]:radiokarpálny kĺb
5t31c.9↔ O.ch.vyhlad.chrupav[chondroplast]:ulnokarpálny kĺb
5t31d.6↔ Subchondr.otvor.kosti:dist.radiou.k
5t31d.7↔ Subchondr.otvor.kosti:iný k.ruky b.n.

5t31d.8↔ Subchondr.otvor.kosti:radiokarp.kĺb
5t31d.9↔ Subchondr.otvor.kosti:ulnokarpál.kĺb
5t31h.7↔ O.ch.OP chrupavky s tx.chondroc.autol.ind.matrix:i.k.ruk.b.n
5t31h.8↔ O.ch.OP chrupavky s tx.chondroc.autol.ind.matrix:radiok.k
5t31j.6↔ O.ch.impl.neindivid.metal.náhrady chrupav:d.radiou.k
5t31j.7↔ O.ch.impl.neindivid.metal.náhrady chrupav:kĺ.ruky
5t31j.8↔ O.ch.impl.neindivid.metal.náhrady chrupav:radiokar.k
5t31j.9↔ O.ch.impl.neindivid.metal.náhrady chrupav:ulnokarp.k
5t31k.6↔ O.ch.subchodrál.otv.kosti s vlož.nebunk.impl:d.radiou.k
5t31k.7↔ O.ch.subchodrál.otv.kosti s vlož.nebunk.impl:k.ruky b.n
5t31k.8↔ O.ch.subchodrál.otv.kosti s vlož.nebunk.impl:radiokar.k
5t31k.9↔ O.ch.subchodrál.otv.kosti s vlož.nebunk.impl:ulnokarp.k
5t31x.6↔ Iné otv.chir.OP na kĺbe a menisk:dist.radioulnár.kĺb
5t31x.7↔ Iné otv.chir.OP na kĺbe a menisk:kĺby ruky b.n.
5t31x.8↔ Iné otv.chir.OP na kĺbe a menisk:radiokarpálny kĺb
5t31x.9↔ Iné otv.chir.OP na kĺbe a menisk:ulnokarpálny kĺb
5t373.0↔ Otv.ch. sutúra distál.radioulnár.väz.ap.bez stabilizácie
5t386↔ Artrodéza zápästných kĺbov
5t390.6↔ O.ch.rozdel/prerušenie väzu:dist.radioulnár.kĺb
5t390.7↔ O.ch.rozdel/prerušenie väzu:kĺby ruky b.n.
5t390.8↔ O.ch.rozdel/prerušenie väzu:radiokarpálny kĺb
5t390.9↔ O.ch.rozdel/prerušenie väzu:ulnokarpálny kĺb
5t391.6↔ Otv.ch.artroríza:dist.radioulnárny kĺb
5t391.7↔ Otv.ch.artroríza:kĺby ruky b.n.
5t391.8↔ Otv.ch.artroríza:radiokarpálny kĺb
5t391.9↔ Otv.ch.artroríza:ulnokarpálny kĺb
5t392.6↔ O.ch.dočasné fixácie:dist.radioulnár.kĺb
5t392.7↔ O.ch.dočasné fixácie:kĺby ruky b.n.
5t392.8↔ O.ch.dočasné fixácie:radiokarpálny kĺb
5t392.9↔ O.ch.dočasné fixácie:ulnokarpálny kĺb
5t39x.6↔ Iné otv.ch.OP na kĺboch:dist.radioulnárny kĺb
5t39x.7↔ Iné otv.ch.OP na kĺboch:kĺby ruky b.n.
5t39x.8↔ Iné otv.ch.OP na kĺboch:radiokarpálny kĺb
5t39x.9↔ Iné otv.ch.OP na kĺboch:ulnokarpálny kĺb
5t400.8↔ ASK asept.výplach kĺbu s drenážou:radiokarpálny kĺb
5t400.9↔ ASK asept.výplach kĺbu s drenážou:ulnokarpálny kĺb
5t401.8↔ ASK sept.výplach kĺbu s drenážou:radiokarpálny kĺb
5t401.9↔ ASK sept.výplach kĺbu s drenážou:ulnokarpálny kĺb
5t402.6↔ ASK mobilizácia kĺbu(artrolýza):dist.radioulnár.kĺb
5t402.8↔ ASK mobilizácia kĺbu(artrolýza):radiokarpálny kĺb
5t402.9↔ ASK mobilizácia kĺbu(artrolýza):ulnokarpálny kĺb
5t404.6↔ ASK odstr.voľných telies:dist.radioulnár.kĺb
5t404.8↔ ASK odstr.voľných telies:radiokarpálny kĺb
5t404.9↔ ASK odstr.voľných telies:ulnokarpálny kĺb
5t405.6↔ ASK odstr.periartikul.kalcifikátov:dist.radioulnár.kĺb
5t405.8↔ ASK odstr.periartikul.kalcifikátov:radiokarpálny kĺb
5t405.9↔ ASK odstr.periartikul.kalcifikátov:ulnokarpálny kĺb
5t406.8↔ ASK asistov.ošetrenie zlomeniny:radiokarpálny kĺb
5t406.9↔ ASK asistov.ošetrenie zlomeniny:ulnokarpálny kĺb
5t407.6↔ Artroskop.vlož.liek.nosiča:dist.radioulnár.kĺb
5t407.8↔ Artroskop.vlož.liek.nosiča:radiokarpálny kĺb
5t407.9↔ Artroskop.vlož.liek.nosiča:ulnokarpálny kĺb
5t408.6↔ Artroskop.odstr.liek.nosiča:dist.radioulnár.kĺb
5t408.8↔ Artroskop.odstr.liek.nosiča:radiokarpálny kĺb
5t408.9↔ Artroskop.odstr.liek.nosiča:ulnokarpálny kĺb
5t409.6↔ ASK resek.č.ligament,zbytkov ligament:dist.radioulná.kĺb
5t409.8↔ ASK resek.č. ligament,zbytkov ligament:radiokarpálny kĺb
5t409.9↔ ASK resek.č.ligament,zbytkov ligament:ulnokarpálny kĺb
5t40x.8↔ Iné ASK revízie kĺbu:radiokarpálny kĺb
5t40x.9↔ Iné ASK revízie kĺbu:ulnokarpálny kĺb
5t412.6↔ Artroskop.parc.synovektómia:dist.radioulnár.kĺb
5t412.8↔ Artroskop.parc.synovektómia:radiokarpálny kĺb
5t412.9↔ Artroskop.parc.synovektómia:ulnokarpálny kĺb
5t413.6↔ Artroskop.totál.synovektómia:dist.radioulnár.kĺb
5t413.8↔ Artroskop.totál.synovektómia:radiokarpálny kĺb
5t413.9↔ Artroskop.totál.synovektómia:ulnokarpálny kĺb
5t414.6↔ ASK el.-term.dene.syn.a tk.kĺb.púz:dist.radioul.kĺb
5t414.8↔ ASK elektroterm.dener.syn.a tk.kĺb.púz:radiokar.kĺb
5t414.9↔ ASK el.-termote.den.syn.a tk.kĺb.púz:ulnokarpál.kĺb
5t41x.6↔ Iné ASK OP na synovii:dist.radioulnárny kĺb
5t41x.8↔ Iné artrosk.OP na synovii:radiokarpálny kĺb
5t41x.9↔ Iné artrosk.OP na synovii:ulnokarpálny kĺb
5t420.6↔ ASK excízia poškod.tk.kĺb.chrup:dist.radioulnár.kĺb
5t420.8↔ ASK excízia poškod.tk.kĺb.chrup:radiokarpálny kĺb
5t420.9↔ ASK excízia poškod.tk.kĺb.chrup:ulnokarpálny kĺb
5t421.6↔ ASK refix.osteochon.fragm:dist.radioulná.kĺb
5t421.8↔ ASK refix.osteochon.fragm:radiokarpálny kĺb
5t421.9↔ ASK refix.osteochondr.fragm:ulnokarpálny kĺb
5t422.6↔ ASK subchondr.spongioplastika:dist.radioulн.kĺb
5t422.8↔ ASK subchondr.spongioplastika:radiokarp.kĺb
5t422.9↔ ASK subchondr.spongioplastika:ulnokarpálny kĺb
5t427.6↔ ASK transplantácia chrupavky:dist.radioulnár.kĺb
5t427.8↔ ASK transplantácia chrupavky:radiokarpálny kĺb
5t427.9↔ ASK transplantácia chrupavky:ulnokarpálny kĺb
5t428.6↔ ASK impl.in.vitr.vypes.tk.kult:dist.radioulн.kĺb
5t428.8↔ ASK impl.in.vitr.vypes.tk.kultúr:radiokarpál.kĺb
5t428.9↔ ASK impl.in.vitr.vypest.tk.kultúr:ulnokarpál.kĺb
5t429↔ ASK resekcia discus triangularis
5t42c.6↔ ASK vyhlad.chrupav[chondropl]:dist.radioulnár.kĺb
5t42c.8↔ ASK vyhlad.chrupav[chondropl]:radiokarpálny kĺb
5t42c.9↔ ASK vyhladenie chrup[chondropl]:ulnokarpálny kĺb
5t42d.6↔ ASK subch.otvorenie kosti:dist.radioulн.kĺb
5t42d.8↔ ASK subchon.otv.kosti:radiokarp.kĺb
5t42d.9↔ ASK subchondr.otv.kosti:ulnokarpál.kĺb
5t42e.6↔ ASK subch.otv.kosti-acelul.impl:dist.radioulн.kĺb
5t42e.8↔ ASK subch.otv.kosti-acelul.impl:radiokarpál.kĺb
5t42e.9↔ ASK subch.otv.kosti-acelul.impl:ulnokarpál.kĺb
5t42f.6↔ ASK OP chrup.s tx.chondr-autológ.ind.matr:dist.radioulн.kĺb
5t42f.8↔ ASK OP chrup.s tx.chondr-autológ.ind.matr:radiokarpál.kĺb
5t42f.9↔ ASK OP chrup.s tx.chondr-autológ.ind.matr:ulnokarpál.kĺb
5t42g↔ ASK sutúra/napnutie disc.triangularis
5t42h.6↔ ASK resekcia 1/viac.osteofytov:dist.radioulnár.kĺb
5t42h.8↔ ASK resekcia 1/viac.osteofytov:radiokarpálny kĺb
5t42h.9↔ ASK resekcia 1/viac.osteofytov:ulnokarpálny kĺb
5t42i.6↔ Iné ASK OP na chrup.a menisk:dist.radioulnár.kĺb
5t42i.8↔ Iné artroskop.OP na chrup.a menisk:radiokarpálny kĺb
5t42i.9↔ Iné artroskop.OP na chrup.a menisk:ulnokarpálny kĺb
5t490.6↔ ASK rozdelenie/preruš.väzu:dist.radioulnár.kĺb
5t490.8↔ ASK rozdel/preruš.väzu:radiokarpálny kĺb
5t490.9↔ ASK rozdelenie/preruš.väzu:ulnokarpálny kĺb
5t49x.6↔ Ostatné artroskopické OP:dist.radioulnárny kĺb
5t49x.8↔ Ostatné artroskopické OP:radiokarpálny kĺb
5t49x.9↔ Ostatné artroskopické OP:ulnokarpálny kĺb
5t547↔ Implantácia protézy hlavičky ulny
5t549.1↔ Impl.endopr.na kĺboch prstov HK:1 protéza
5t549.2↔ Impl.endopr.na kĺboch prstov HK:2 protézy
5t549.3↔ Impl.endopr.na kĺboch prstov HK:3protézy
5t549.4↔ Impl.endopr.na kĺboch prstov HK:4 protézy
5t549.5↔ Impl.endopr.na kĺboch prstov HK:5 protéz
5t549.6↔ Impl.endopr.na kĺboch prstov HK:6 a viac protéz
5t556↔ Výmena endoprotézy kĺbu prsta
5t595↔ Resekčná artroplastika na zápästí
5t701.0↔ Incízie ohýbača zápästia
5t701.1↔ Incízie ohýbača prsta
5t701.2↔ Incízie ohýbača palca
5t701.3↔ Incízie vystierača zápästia
5t701.4↔ Incízie vystierača prsta
5t701.5↔ Incízie vystierača palca
5t701.6↔ Incízie šľachových pošiev zápästia
5t701.7↔ Incízie šľachových pošiev prsta
5t701.8↔ Incízie šľachových pošiev palca
5t701.9↔ Incízie šľachových pošiev dlane
5t702.0↔ Discízia šľachových pošiev ohýbača zápästia
5t702.1↔ Discízia šľachových pošiev ohýbača prsta
5t702.2↔ Discízia šľachových pošiev ohýbača palca
5t702.3↔ Discízia šľachových pošiev vystierača zápästia
5t702.4↔ Discízia šľachových pošiev vystierača prsta
5t702.5↔ Discízia šľachových pošiev vystierača palca
5t702.6↔ Discízia šľachových pošiev zápästia
5t702.7↔ Discízia šľachových pošiev prsta

5t702.8↔ Discízia šľachových pošiev palca
5t702.9↔ Discízia šľachových pošiev dlane
5t703.0↔ Debridement ohýbača zápästia
5t703.1↔ Debridement ohýbača prsta
5t703.2↔ Debridement ohýbača palca
5t703.3↔ Debridement vystierača zápästia
5t703.4↔ Debridement vystierača prsta
5t703.5↔ Debridement vystierača palca
5t703.6↔ Debridement šľachových pošiev zápästia
5t703.7↔ Debridement šľachových pošiev prsta
5t703.8↔ Debridement šľachových pošiev palca
5t703.9↔ Debridement šľachových pošiev dlane
5t704.0↔ Excízia ohýbača zápästia
5t704.1↔ Excízia ohýbača prsta
5t704.2↔ Excízia ohýbača palca
5t704.3↔ Excízia vystierača zápästia
5t704.4↔ Excízia vystierača prsta
5t704.5↔ Excízia vystierača palca
5t704.6↔ Excízia šľachových pošiev zápästia
5t704.7↔ Excízia šľachových pošiev prsta
5t704.8↔ Excízia šľachových pošiev palca
5t704.9↔ Excízia šľachových pošiev dlane
5t705.0↔ Primárna sutúra ohýbača zápästia
5t705.1↔ Primárna sutúra ohýbača prsta
5t705.2↔ Primárna sutúra ohýbača palca
5t705.3↔ Primárna sutúra vystierača zápästia
5t705.4↔ Primárna sutúra vystierača prsta
5t705.5↔ Primárna sutúra vystierača palca
5t705.6↔ Primárna sutúra šľachových pošiev zápästia
5t705.7↔ Primárna sutúra šľachových pošiev prsta
5t705.8↔ Primárna sutúra šľachových pošiev palca
5t705.9↔ Primárna sutúra šľachových pošiev dlane
5t706.0↔ Sekundárna sutúra ohýbača zápästia
5t706.1↔ Sekundárna sutúra ohýbača prsta
5t706.2↔ Sekundárna sutúra ohýbača palca
5t706.3↔ Sekundárna sutúra vystierača zápästia
5t706.4↔ Sekundárna sutúra vystierača prsta
5t706.5↔ Sekundárna sutúra vystierača palca
5t706.6↔ Sekundárna sutúra šľachových pošiev zápästia
5t706.7↔ Sekundárna sutúra šľachových pošiev prsta
5t706.8↔ Sekundárna sutúra šľachových pošiev palca
5t706.9↔ Sekundárna sutúra šľachových pošiev dlane
5t707.0↔ Tenolýza ohýbača zápästia
5t707.1↔ Tenolýza ohýbača prsta
5t707.2↔ Tenolýza ohýbača palca
5t707.3↔ Tenolýza vystierača zápästia
5t707.4↔ Tenolýza vystierača prsta
5t707.5↔ Tenolýza vystierača palca
5t708.0↔ Tenodéza ohýbača zápästia
5t708.1↔ Tenodéza ohýbača prsta
5t708.2↔ Tenodéza ohýbača palca
5t708.3↔ Tenodéza vystierača zápästia
5t708.4↔ Tenodéza vystierača prsta
5t708.5↔ Tenodéza vystierača palca
5t709.0↔ Transpozícia ohýbača zápästia
5t709.1↔ Transpozícia ohýbača prsta
5t709.2↔ Transpozícia ohýbača palca
5t709.3↔ Transpozícia vystierača zápästia
5t709.4↔ Transpozícia vystierača prsta
5t709.5↔ Transpozícia vystierača palca
5t70a.0↔ Predĺženie ohýbača zápästia
5t70a.1↔ Predĺženie ohýbača prsta
5t70a.2↔ Predĺženie ohýbača palca
5t70a.3↔ Predĺženie vystierača zápästia
5t70a.4↔ Predĺženie vystierača prsta
5t70a.5↔ Predĺženie vystierača palca
5t70b.0↔ Skrátenie ohýbača zápästia
5t70b.1↔ Skrátenie ohýbača prsta
5t70b.2↔ Skrátenie ohýbača palca
5t70b.3↔ Skrátenie vystierača zápästia
5t70b.4↔ Skrátenie vystierača prsta
5t70b.5↔ Skrátenie vystierača palca
5t70c.0↔ Vytvorenie lôžka transplantátu ohýbača zápästia
5t70c.1↔ Vytvorenie lôžka transplantátu ohýbača prsta
5t70c.2↔ Vytvorenie lôžka transplantátu ohýbača palca
5t70c.3↔ Vytvorenie lôžka transplantátu vystierača zápästia
5t70c.4↔ Vytvorenie lôžka transplantátu vystierača prsta
5t70c.5↔ Vytvorenie lôžka transplantátu vystierača palca
5t70d.0↔ Transplantácia ohýbača zápästia
5t70d.1↔ Transplantácia ohýbača prsta
5t70d.2↔ Transplantácia ohýbača palca
5t70d.3↔ Transplantácia vystierača zápästia
5t70d.4↔ Transplantácia vystierača prsta
5t70d.5↔ Transplantácia vystierača palca
5t70e.0↔ Revízia implantátu (bez výmeny) ohýbača zápästia
5t70e.1↔ Revízia implantátu (bez výmeny) ohýbača prsta
5t70e.2↔ Revízia implantátu (bez výmeny) ohýbača palca
5t70e.3↔ Revízia implantátu (bez výmeny) vystierača zápästia
5t70e.4↔ Revízia implantátu (bez výmeny) vystierača prsta
5t70e.5↔ Revízia implantátu (bez výmeny) vystierača palca
5t70f.0↔ Výmena implantátu ohýbača zápästia
5t70f.1↔ Výmena implantátu ohýbača prsta
5t70f.2↔ Výmena implantátu ohýbača palca
5t70f.3↔ Výmena implantátu vystierača zápästia
5t70f.4↔ Výmena implantátu vystierača prsta
5t70f.5↔ Výmena implantátu vystierača palca
5t70g.0↔ Odstr.dens epistrophei implantátu ohýbača zápästia
5t70g.1↔ Odstránenie implantátu ohýbača prsta
5t70g.2↔ Odstránenie implantátu ohýbača palca
5t70g.3↔ Odstránenie implantátu vystierača zápästia
5t70g.4↔ Odstránenie implantátu vystierača prsta
5t70g.5↔ Odstránenie implantátu vystierača palca
5t70h.0↔ Plastika šľachy ohýbača zápästia
5t70h.1↔ Plastika šľachy ohýbača prsta
5t70h.2↔ Plastika šľachy ohýbača palca
5t70h.3↔ Plastika šľachy vystierača zápästia
5t70h.4↔ Plastika šľachy vystierača prsta
5t70h.5↔ Plastika šľachy vystierača palca
5t70j.0↔ Spájanie šliach (previazanie) ohýbača zápästia
5t70j.1↔ Spájanie šliach (previazanie) ohýbača prsta
5t70j.2↔ Spájanie šliach (previazanie) ohýbača palca
5t70j.3↔ Spájanie šliach (previazanie) vystierača zápästia
5t70j.4↔ Spájanie šliach (previazanie) vystierača prsta
5t70j.5↔ Spájanie šliach (previazanie) vystierača palca
5t70k.0↔ Refixácia ohýbača zápästia ku kosti vrát.kovovej kotvy
5t70k.1↔ Refixácia ohýbača prsta ku kosti vrátane kovovej kotvy
5t70k.2↔ Refixácia ohýbača palca ku kosti vrátane kovovej kotvy
5t70k.3↔ Refixácia vystierača zápästia ku kosti vrát.kov.kotvy
5t70k.4↔ Refixácia vystierača prsta ku kosti vrát.kov.kotvy
5t70k.5↔ Refixácia vystierača palca ku kosti vrát.kov. kotvy
5t70l.0↔ Perkutánna tenotómia ohýbača zápästia
5t70l.1↔ Perkutánna tenotómia ohýbača prsta
5t70l.2↔ Perkutánna tenotómia ohýbača palca
5t70l.3↔ Perkutánna tenotómia vystierača zápästia
5t70l.4↔ Perkutánna tenotómia vystierača prsta
5t70l.5↔ Perkutánna tenotómia vystierača palca
5t70m.0↔ Otvorená chirurgická tenotómia ohýbača zápästia
5t70m.1↔ Otvorená chirurgická tenotómia ohýbača prsta
5t70m.2↔ Otvorená chirurgická tenotómia ohýbača palca
5t70m.3↔ Otvorená chirurgická tenotómia vystierača zápästia
5t70m.4↔ Otvorená chirurgická tenotómia vystierača prsta
5t70m.5↔ Otvorená chirurgická tenotómia vystierača palca
5t70n.0↔ Tenotómia s obmedzeným prístupom ohýbača zápästia
5t70n.1↔ Tenotómia s obmedzeným prístupom ohýbača prsta
5t70n.2↔ Tenotómia s obmedzeným prístupom ohýbača palca
5t70n.3↔ Tenotómia s obmedzeným prístupom vystierača zápästia
5t70n.4↔ Tenotómia s obmedzeným prístupom vystierača prsta
5t70n.5↔ Tenotómia s obmedzeným prístupom vystierača palca
5t70x.0↔ Ostatné operácie ohýbača zápästia
5t70x.1↔ Ostatné operácie ohýbača prsta

5t70x.2↔ Ostatné operácie ohýbača palca
5t70x.3↔ Ostatné operácie vystierača zápästia
5t70x.4↔ Ostatné operácie vystierača prsta
5t70x.5↔ Ostatné operácie vystierača palca
5t70x.6↔ Ostatné operácie šľachových pošiev zápästia
5t70x.7↔ Ostatné operácie šľachových pošiev prsta
5t70x.8↔ Ostatné operácie šľachových pošiev palca
5t70x.9↔ Ostatné operácie šľachových pošiev dlane
5t710.0↔ Incízie radiokarpálneho väzu vrátane drenáže
5t710.1↔ Incízie retinaculum flexorum vrátane drenáže
5t710.2↔ Incízie ostatných väzov zápästia vrátane drenáže
5t710.3↔ Incízie väzov stredoručia vrátane drenáže
5t710.4↔ Incíz.väzov metakarpofalang.kĺbov prstov ruky vrát.drenáže
5t710.5↔ Incízie väzov metakarpofalangeál.kĺbu palca vrát.drenáže
5t710.6↔ Incíz.väzov interfalangeál.kĺbov prstov ruky vrát.drenáže
5t710.7↔ Incíz.väzov interfalangeál.kĺbu palca vrát.drenáže
5t711.0↔ Prerušenie radiokarpálneho väzu
5t711.10↔ Prerušenie väzu retinaculum flexorum
5t711.11↔ Prerušenie väzu retinac.flex.s epineurolýzou n. medianus
5t711.2↔ Prerušenie ostatných väzov zápästia
5t711.3↔ Prerušenie väzov stredoručia
5t711.4↔ Prerušenie väzov metakarpofalangeál.kĺbov prstov ruky
5t711.5↔ Prerušenie väzov metakarpofalangeálneho kĺbu palca
5t711.6↔ Prerušenie väzov interfalangeálnych kĺbov prstov ruky
5t711.7↔ Prerušenie väzov interfalangeálneho kĺbu palca
5t712.0↔ Parciálna excízia radiokarpálneho väzu
5t712.1↔ Parciálna excízia retinaculum flexorum
5t712.2↔ Parciálna excízia ostatných väzov zápästia
5t712.3↔ Parciálna excízia väzov stredoručia
5t712.4↔ Parciálna excízia väzov metakarpofalang.kĺbov prstov ruky
5t712.5↔ Parciálna excízia väzov metakarpofalangeál.kĺbu palca
5t712.6↔ Parciálna excízia väzov interfalangeál.kĺbov prstov ruky
5t712.7↔ Parciálna excízia väzov interfalangeálneho kĺbu palca
5t713.0↔ Totálna excízia radiokarpálneho väzu
5t713.1↔ Totálna excízia retinaculum flexorum
5t713.2↔ Totálna excízia ostatných väzov zápästia
5t713.3↔ Totálna excízia väzov stredoručia
5t713.4↔ Totál.excízia väzov metakarpofalangeál.kĺbov prstov ruky
5t713.5↔ Totál.excízia väzov metakarpofalangeál.kĺbu palca
5t713.6↔ Totálna excízia väzov interfalangeálnych kĺbov prstov ruky
5t713.7↔ Totálna excízia väzov interfalangeálneho kĺbu palca
5t714.0↔ Primárna sutúra radiokarpálneho väzu
5t714.1↔ Primárna sutúra retinaculum flexorum
5t714.2↔ Primárna sutúra ostatných väzov zápästia
5t714.3↔ Primárna sutúra väzov stredoručia
5t714.4↔ Primár.sutúra väzov metakarpofalangeál.kĺbov prstov ruky
5t714.5↔ Primárna sutúra väzov metakarpofalangeálneho kĺbu palca
5t714.6↔ Primárna sutúra väzov interfalangeálnych kĺbov prstov ruky
5t714.7↔ Primárna sutúra väzov interfalangeálneho kĺbu palca
5t715.0↔ Sekundárna sutúra radiokarpálneho väzu
5t715.1↔ Sekundárna sutúra retinaculum flexorum
5t715.2↔ Sekundárna sutúra ostatných väzov zápästia
5t715.3↔ Sekundárna sutúra väzov stredoručia
5t715.4↔ Sekund.sutúra väzov metakarpofalangeál.kĺbov prstov ruky
5t715.5↔ Sekundár.sutúra väzov metakarpofalangeál.kĺbu palca
5t715.6↔ Sekundárna sutúra väzov interfalangeál.kĺbov prstov ruky
5t715.7↔ Sekundárna sutúra väzov interfalangeál.kĺbu palca
5t716.0↔ Plast.rekonštr.radiokarpál.väzu s autológnym materiálom
5t716.1↔ Plast.rekonštr.retinaculum flexorum s autológ.materiálom
5t716.2↔ Plast.rekonštr.ostatných väzov zápästia s autológ.mat.
5t716.3↔ Plast.rekonštr.väzov stredoručia s autológnym materiálom
5t716.4↔ Plast.rekonštr.väz.metakarpofalang.k.prstov ruky autol.mat.
5t716.5↔ Plast.rekonštr.väzov metakarpofalang.k.palca autológ.mat.
5t716.6↔ Plast.rekonštr.väzov interfalangeál.k.prstov ruky autológ.mat
5t716.7↔ Plast.rekonštr.väzov interfalangeál.k.palca autológ.mat.
5t717.0↔ Plast.rekonštr.radiokarpál.väz:autológ.mat.a interlig.fix
5t717.1↔ Plast.rek.retinacul.flex:autol.mat.a interlig.fix
5t717.2↔ Plast.rek.ost.väzy zápästia:autol.mat.a interlig.fix
5t717.3↔ Plast.rek.väzy stredoručia:autol.mat.a interlig.fix
5t717.4↔ Plast.rek.väz.metakarpof.kĺb.prst.r:autol.mat.a interlig.fix
5t717.5↔ Plast.rek.väz.metakarpof.k.palec:aut.mat.a interlig.fix
5t717.6↔ Plast.rek.väz.interfal.kĺ.prst.ruky:aut.mat.a interlig.fix
5t717.7↔ Plast.rek:väz.interfal.kĺ.palca:aut.mat.a interlig.fix
5t718.0↔ Plast.rek.radiokarp.väzu:autológ.mat.a transoseál.fix
5t718.1↔ Plast.rek.retinacul.flexorum:autol.mat.a transos.fix
5t718.2↔ Plast.rek.ost.väz.zápästia:autol.mat.a transoseál.fix
5t718.3↔ Plast.rek.väzy stredoručia:autol.mat.a transos.fixácioz
5t718.4↔ Plast.rek.väz.metakarpofal.kĺ.prst.ru:aut.mat.a transos.fix
5t718.5↔ Plast.rek.väz.metakarpofa.kĺb.palec:aut.mat.a transos.fix
5t718.6↔ Plast.rek.väz.interfal.kĺ.prst.ru:autol.mat.a transos.fix
5t718.7↔ Plast.rek.väz.interfal.kĺ.palca:autol.mat.a transos.fix
5t719.0↔ Odstr.transplantátu:radiokarpálny väz
5t719.1↔ Odstr.transpl:retinaculum flexorum
5t719.2↔ Odstr.transpl:ostatné väzy zápästia
5t719.3↔ Odstr.transplantátu:väzy stredoručia
5t719.4↔ Odstr.transpl:väzy metakarpofal.kĺbov prstov ruky
5t719.5↔ Odstr.transpl:väzy metakarpofalangeál.kĺbu palca
5t719.6↔ Odstr.transpl:väzy interfalangeál.kĺbov prst.ruky
5t719.7↔ Odstr.transpl:väzy interfalangeál.kĺbu palca
5t71a.0↔ Refixácia radiokarpál.väz ku kosti
5t71a.1↔ Refixácia retinaculum flexorum ku kosti
5t71a.2↔ Refix.ostat.väzov zápästia ku kosti
5t71a.3↔ Refixácia väz.stredoručia ku kosti
5t71a.4↔ Refix.väz.metakarpofal.kĺbov pr.ruky ku kosti
5t71a.5↔ Refix.väz. metakarpofal.kĺbu palca ku kosti
5t71a.6↔ Refix.väz.interfalangeál.kĺbov prst.ruky ku kosti
5t71a.7↔ Refix.väz.interfalangeál.kĺbu palca ku kosti
5t71x.0↔ Ostatné OP radiokarpálneho väzu
5t71x.1↔ Ostatné OP retinaculum flexorum
5t71x.2↔ Ostatné OP ostatných väzov zápästia
5t71x.3↔ Ostatné OP väzov stredoručia
5t71x.4↔ Ostatné OP väzov metakarpofalang.kĺb.prstov ruky
5t71x.5↔ Ostatné OP väzov metakarpofalang.kĺbu palca
5t71x.6↔ Ostatné OP väzov interfalang.kĺbov prstov ruky
5t71x.7↔ Ostatné OP väzov interfalangeál.kĺbu palca
5t720.1↔ Otvorená chirurgická fasciotómia jedného prsta
5t720.2↔ Otvorená chirurgická fasciotómia viac ako 1 prsta
5t721.1↔ Perkutánna fasciotómia jedného prsta
5t721.2↔ Perkutánna fasciotómia viac ako jedného prsta
5t722.0↔ Parciálna fasciektómia izolovaná na dlani
5t722.3↔ Parciálna fasciektómia 1 alebo 2 prstov
5t723.0↔ Totálna fasciektómia izolovaná na dlani
5t723.4↔ Totálna fasciektómia 3 a viac prstov
5t724.1↔ Fasciektómia jedného prsta s jednou neurolýzou
5t724.2↔ Fasciektómia viac prstov s jednou neurolýzou
5t725.1↔ Fasciektómia jedného prsta s viacerými neurolýzami
5t725.2↔ Fasciektómia viac prstov s viacerými neurolýzami
5t726.1↔ Fasciektómia 1 prsta s 1 neurolýzou a s 1 arteriolýzou
5t726.2↔ Fasciektómia viac prstov s 1 neurolýzou a s 1 arteriolýzou
5t727.1↔ Fasciektómia 1 prsta s viac.neurolýzami a viac.arteriolýzami
5t727.2↔ Fasciekt.viac prstov s viac.neurolýzami a viac.arteriolýz.
5t728.1↔ Fasciektómia 1 prsta s artrolýz.(vr.neurolýzy a arteriolýzy)
5t728.2↔ Fasciekt.viac prstov s artrolýzou (vr.neurolýzy a arteriolýzy)
5t729.3↔ Parciálna dermofasciektómia
5t729.4↔ Celková dermofasciektómia
5t72a.3↔ Parciálna fasciolýza 1al.2 prstov inj.kolagen.clostr.histol.
5t72a.4↔ Celk.fasciolýza 3 a viac prst inj.kolagenázou clostr.histol.
5t72x.1↔ Ostatné operácie na fasciách dlane a prstov, 1 prst
5t730↔ Incízia svalov ruky
5t731↔ Čiastočné prerušenie svalov ruky
5t732↔ Totálne prerušenie svalov ruky
5t733↔ Čiastočná excízia svalov ruky
5t734↔ Totálna excízia svalov ruky
5t735↔ Desinzercia svalu ruky
5t736↔ Sutúra svalu ruky
5t737↔ Reinzercia svalu ruky
5t738↔ Transpozícia svalu ruky
5t739↔ Transplantácia svalu ruky
5t73a↔ Predĺženie svalu ruky
5t73b↔ Skrátenie svalu ruky

5t73x↔ Ostatné operácie svalov ruky
5t740.0↔ Artrotómia zápästia, jeden zákrok
5t740.1↔ Artrotómia zápästia, viaceré zákroky
5t740.3↔ Artrotómia na metakarpofalangeálnom kĺbe:1 zákrok
5t740.4↔ Artrotómia na metakarpofalangeál.kĺboch:viaceré zákroky
5t740.5↔ Artrotómia na medzičlánkovom kĺbe ruky:1zákrok
5t740.6↔ Artrotómia na interfalang. kĺboch 1 prsta ruky:viac.zákr.
5t740.7↔ Artrotómia na interfalang.kĺboch viac.prstov ruky:viac.zákr.
5t740.x↔ Artrotómia ostatných kĺbov ruky
5t741.0↔ Exc.chor.tk.(vrát.kapsulektom):zápästie:1 zákrok
5t741.1↔ Exc.chor.tk.(vrát.kapsulektom):zápästie:viac.zákr.
5t741.3↔ Exc.chor.tk(kapsulekt):metakarpofal.kĺb:1 zákrok
5t741.4↔ Exc.chor.tk(kapsulekt):metakarpof.k:viac.zákr.
5t741.5↔ Exc.chor.tk(kapsulekt):interfal.kĺb ruky:1 zákrok
5t741.6↔ Exc.chor.tk(kapsulekt):interfal.kĺby 1 prst ruky:viac.zákrokov
5t741.7↔ Exc.chor.tk(kapsulek):interfal.kĺby viac.prst ruky:viac.zákr.
5t741.x↔ Exc.chor.tk.(vr.kapsulektomie):ost.kĺby ruky
5t742.0↔ Preplach zápästia s drenážou:1 zákrok
5t742.1↔ Preplach zápästia s drenážou: viac.zákroky
5t742.3↔ Prepl.metakarpofal.kĺbu s drenáž:1 zákrok
5t742.4↔ Preplach metakarpofal.kĺb.s drenáž:viac.zákr.
5t742.5↔ Preplach interfalang.kĺbu ruky s drenáž:1 zákrok
5t742.6↔ Prepl.interfal.kĺb.1 prst s drenáž:viac.zákrokov
5t742.7↔ Prepl.interfal.kĺb.viac.prst s drenáž:viac.zákrokov
5t742.x↔ Preplach ost.kĺb.s drenážou
5t743.0↔ Debridement zápästia:1zákrok
5t743.1↔ Debridement zápästia:viaceré zákroky
5t743.3↔ Debridement metakarpofal.kĺbu:1zákrok
5t743.4↔ Debridement metakarpofal.kĺbov:viac.zákr.
5t743.5↔ Debridement interfalang.kĺbu ruky:1zákrok
5t743.6↔ Debridement:interfalang.kĺb.1prst ruky:viac.zákr.
5t743.7↔ Debridement interfalang.kĺb.viac prstov ruky:viac.zákr.
5t743.x↔ Debridement:ostatné kĺby ruky
5t744.0↔ Vyhlad.(vyrovnanie)povrchu:zápästie:1zákr
5t744.1↔ Vyhlad.(vyrovnanie)povrchu:zápästie:viac.výk.
5t744.3↔ Vyhlad.(vyrov)povrchu:metakarpofal.kĺb:1zákr.
5t744.4↔ Vyhlad.povrchu:metakarpof.kĺby:viac.zákr.
5t744.5↔ Vyhlad.povrchu:interfalang.kĺb ruky:1zákrok
5t744.6↔ Vyhlad.povrchu:interfal.kĺb 1prst ruky:viac.zákr.
5t744.7↔ Vyhlad.povrchu:interfal.kĺb.viac.prst.ruky:viac.zákr.
5t744.x↔ Vyhladenie(vyrovnanie)povrchu:ost.kĺby ruky
5t745.0↔ Uvoľnenie(artrolýza):zápästie:1zákrok
5t745.1↔ Uvoľnenie(artrolýza):zápästie:viac.zákr.
5t745.3↔ Uvoľnenie(artrolýza):metakarpofal.kĺb:1zákrok
5t745.4↔ Uvoľnenie(artrolýza):metakarpofal.kĺb:viac.zákr.
5t745.5↔ Uvoľnenie(artrolýza):interfal.kĺb.ruky:1zákrok
5t745.6↔ Uvoľnen.(artrolýza):interfal.kĺb 1prst ruky:viac.zákr.
5t745.7↔ Uvoľnen.(artrolýza):interfal.kĺb viac.prst.ru:viac.zákr.
5t745.x↔ Uvoľnenie(artrolýza):ostatné kĺby ruky
5t746.0↔ Odstr.uvoľnenej kĺb.chrupav:zápästie:1zákrok
5t746.1↔ Odstr.uvoľnen.kĺb.chrupav:zápästie:viac.zákr.
5t746.3↔ Odst.uvoľn.kĺ.chrupav:metakarpofal.kĺb:1zákrok
5t746.4↔ Odstr.uvoľn.kĺ.chrupav:metakarpofal.kĺb:viac.zákr.
5t746.5↔ Odstr.uvoľn.kĺb.chrupav:interfalag.kĺb ruky:1zákrok
5t746.6↔ Odst.uvoľ.kĺ.chrupav:interfalag.kĺb 1prst ruky:viac.zákr.
5t746.7↔ Odst.uvoľ.kĺb.chrupav:interfalag.kĺb viac.prst.ru:viac.zákr
5t746.x↔ Odstránenie uvoľnenej kĺbovej chrupavky:ost.kĺb.ruky
5t747.0↔ Odstr.cudz.telesa:zápästie:1zákrok
5t747.1↔ Odstr.cudz.telesa:zápästie:viac.zákroky
5t747.3↔ Odstr.cudz.tel:metakarpofalan.kĺb:1zákrok
5t747.4↔ Odstr.cudz.tel:metakarpofalan.kĺb:viac.zákr.
5t747.5↔ Odstr.cudz.tel:interfalang.kĺb.ruky:1zákr.
5t747.6↔ Odstr.cudz.tel:interfalang.kĺb.1 prst ruky:viac.zákr.
5t747.7↔ Odstr.cudz.tel:interfalang.kĺb.viac.prst ruky:viac.zákr.
5t747.x↔ Odstránenie cudzieho telesa z ostatných kĺbov ruky
5t74x.0↔ Ostatné revízie zápästia:1zákrok
5t74x.1↔ Ostatné revízie zápästia:viaceré zákroky
5t74x.3↔ Ostatné revízie metakarpofalangeál.kĺbu:jeden zákrok
5t74x.4↔ Ostatné revízie metakarpofalang.kĺbov:viac.zákr.
5t74x.5↔ Ostatné revízie interfalangeálneho kĺbu ruky:1zákrok
5t74x.6↔ Ost.revízie interfalang.kĺbov 1 prsta ruky:viac.zákr.
5t74x.7↔ Ost.revízie interfalang.kĺb.viac.prstov ruky:viac.zákr.
5t74x.x↔ Ostatné revízie ostatných kĺbov ruky
5t750.0↔ Parc.synovektómia šľachy,šľach.pošvy:ohýbač zápäst.
5t750.1↔ Parc.synov.šľachy,šľach.pošvy:ohýbač prsta
5t750.2↔ Parc.synovektómia šľachy,šľach.pošvy:ohýbač palca
5t750.3↔ Parc.synovektómia šľachy,šľach.pošvy:vystierač zápäst
5t750.4↔ Parc.synovektómia šľachy,šľach.pošvy:vystierač prsta
5t750.5↔ Parc.synovektómia šľachy,šľach.pošvy:vystierač palca
5t750.x↔ Parc.synovektómia šľachy,šľach.pošvy:ostatné
5t751.0↔ Totál.synovektómia šľachy,šľach.pošvy:ohýbač zápästia
5t751.1↔ Totál.synovektómia šľachy,šľach.pošvy:ohýbač prsta
5t751.2↔ Totál.synovektómia šľachy,šľach.pošvy:ohýbač palca
5t751.3↔ Totál.synovektómia šľachy,šľach.pošvy:vystierač zápäs
5t751.4↔ Totál.synovektómia šľachy,šľach.pošvy:vystierač prsta
5t751.5↔ Totál.synovektómia šľachy,šľach.pošvy:vystierač palca
5t751.x↔ Totál.synovektómia šľachy,šľach.pošvy:ostatné
5t752↔ Jednotlivá synovektómia kĺbov zápästia
5t753↔ Viacnásobná synovektómia kĺbov zápästia
5t755↔ Jednotlivá synovektómia metakarpofalangeál. kĺbu ruky
5t757↔ Jednotlivá synovektómia interfalangeálneho kĺbu ruky
5t75x↔ Ostatné synovektómie ruky
5t760↔ Jednotlivá artrodéza na zápästí
5t761↔ Jednot.artrod.na zápästí so spongioplast.
5t764↔ Jednotlivá artrodéza interfalang.kĺbu ruky
5t765↔ Jednot.artrodéza interfalang.kĺbu ruky so spongioplast.
5t76x↔ Artrodéza kĺbov ruky:Ostatné
5t770.0↔ Resekcioartropl.zápästia:rek.s autológ.mat:1zákrok
5t770.1↔ Resekcioartropl.zápästia:rek.s autol.mat:viac.zákr.
5t770.3↔ Resekcioartroplna metakarpof.kĺb:rek.autológ.m:1zákr.
5t770.4↔ Resekcioartroplna metakarpof.kĺb:rek.autológ.m:viac.zákr.
5t770.5↔ Resekcioartropl.interfal.kĺb.ruky:rek.aut.mat:1zákrok
5t770.6↔ Res-artropl.interfalang.kĺb.1prst ruky:rek.aut.ma:viac.zákr.
5t770.7↔ Res-artropl.interfalang.kĺb.viac prst ru:re.aut.m:viac.zákr.
5t770.x↔ Resekcioartropl.kĺbov ruky:rek.s autológ.mat:ostatné
5t771.0↔ Resekcioartropl.zápäs:rek.autol.mat.interpoz.šľ:1zákr
5t771.1↔ Resekcioartropl.zápäs:rek.aut.mat.interpoz.šľ:viac.zákr
5t771.3↔ Resekcioartropl.metakarpofal.kĺb:rek.aut.m.interp.šľ:1zákr.
5t771.4↔ Res-artropl.metakarpofal.kĺb:rek.autol.m.interp.šľ:viac.zákr.
5t771.5↔ Resekcioartropl.interfal.kĺ.r:rek.aut.m.interp.šľ:1zákr.
5t771.6↔ Res-artropl.interf.kĺb 1prst ru:re.aut.m.interp.šľ:viac.zákr.
5t771.7↔ Res-artropl.interf.kĺb viac.prst ru:re.aut.m.interp.šľ:viac.zákr
5t771.x↔ Resekcioartropl.kĺb.ruky:rek.aut.mat.interpoz.šľachy:ostat
5t772.0↔ Resekcioartropl.zápäs:rek.aut.mat.zaves.šľ:1zákr
5t772.1↔ Resekcioartropl.zápäs:rek.aut.mat.zaves.šľ:viac.zákr
5t772.3↔ Resekcioartropl.metakarpof.kĺ.r:re.aut.mat.zaves.šľ:1zákr.
5t772.4↔ Resekcioartropl.metakarpof.kĺ.r:re.aut.m.zaves.šľ:viac.zákr.
5t772.5↔ Resekcioartropl.interfalang.kĺ.r:re.aut.m.zaves.šľ:1zákr.
5t772.6↔ Res-artropl.interf.kĺb 1prst ru:re.aut.m.zaves.šľ:viac.zákr.
5t772.7↔ Res-artropl.interf.kĺb viac.prst ru:re.aut.m.zaves.šľ:viac.zák.
5t772.x↔ Resekcioartropl.kĺb.ruky:rek.aut.mat.zaves.šľachy:ostat
5t773.0↔ Resekcioartropl.zápäs:rek.aut.mat.interpoz.a zaves.šľ:1zák
5t773.1↔ Res.-artropl.zápäs:rek.autol.mat.interpoz.a zaves.šľ:viac.zákr
5t773.3↔ Res-artropl.mtkarpof.kĺb:rek.autol.m.interp.a zaves.šľ:1zák.
5t773.4↔ Res.-artropl.mtkarpof.kĺ.r:re.aut.m.interp.a zaves.šľ:viac.zá.
5t773.5↔ Res-artropl.interfal.kĺ.r:re.aut.m.s interpo.a zaves.šľ:1zák.
5t773.6↔ Res.-artropl.intrf.kĺb 1pr.r:re.aut.m.s interpo.a zav.šľ:viac.zá
5t773.7↔ Res-artropl.intrf.kĺ viac.prst r:re.aut.m.s interp.a zav.šľ:viac.z
5t773.x↔ Res-artropl.kĺb.ruky:rek.aut.mat.s interpoz a zaves.šľachy:ost.
5t774.0↔ Resekcioartropl.zápäst:rek.autol.m.a rek.kĺb.plochy:1zákr.
5t774.1↔ Res-artropl.zápäst:rek.autol.m.a rekon.kĺb.ploch:viac.zákr
5t774.3↔ Res-artropl.metakarpofal.kĺb:rek.autol.m.a rek.kĺ.pl:1zákr.
5t774.4↔ Res-artropl.metakarpof.kĺb:rek.autol.m.a rek.kĺb.pl:viac.zákr
5t774.5↔ Res-artropl.interfal.kĺb ru:rek.autol.m.a rek.kĺb.pl:1zákr
5t774.6↔ Resekcioartropl.interfal.kĺb1prst.r:r.a.m.a rek.kĺ.pl:viac.z.
5t774.7↔ Res-artropl.interf.kĺb.viac.prst r:r.a.m.a rek.kĺ.pl:viac.zákr.
5t774.x↔ Resekcioartropl.kĺb.ruk:rekon.aut.mat.a rek.kĺb.plochy:ost.
5t775.0↔ Resekcioartropl.zápäst:rekonštr.aloplast.mat:1zákr.
5t775.1↔ Resekcioartropl.zápäst:rek.alopl.m:viac.zákr.
5t775.3↔ Resekcioartropl.metakarpof.kĺbe r:rek.alopl.m:1zákr.

5t775.4↔ Resekcioartropl.metakarpof.kĺb.r:rek.alopl.m:viac.zákr.
5t775.5↔ Resekcioartropl.interfalang.kĺb ru:rekonštr.alopl.m:1zákr.
5t775.6↔ Resekcioartropl.interfal.kĺb1prst.r:rek.alopl.m:viac.z.
5t775.7↔ Resekcioartropl.interf.kĺb.viac.prst r:rek.alopl.m:viac.zákr.
5t775.x↔ Resekcioartropl.kĺb.ruk:rek.aloplast.m:ostat.
5t776.0↔ Res-artropl.zápäst:rek.aloplast.mat.a rek.kĺb.puzdra:1zákr.
5t776.1↔ Resekcioartropl.zápäs:rek.alopl.m. a r.kĺb.puzdra:viac.zákr.
5t776.3↔ Res.-artropl.metakarpofal.kĺb:rek.alopl.m. a r.kĺb.puzdra:1zák
5t776.4↔ Res.-artropl.mtkarpof.kĺb.r:rek.alopl.m.a r.kĺ.puzdra:viac.zá.
5t776.5↔ Resekcioartropl.medzičl.kĺbe r:rek.alopl.m.a r.kĺ.puzd:1zákr.
5t776.6↔ Res-artropl.interfal.kĺb1prst.r:rek.alopl.m.a.r.kĺ.pu:viac.z.
5t776.7↔ Res-artropl.interf.kĺb.viac.prst r:rek.alopl.m.ar.kĺ.pu:viac.zá.
5t776.x↔ Resekcioartropl.kĺ.ruk:rek.aloplast.m:ostat.
5t77x.0↔ Iná resekcioartroplastika zápäst.,1zákr.
5t77x.1↔ Iná resekcioartroplastika zápästia,viac.zákr.
5t77x.3↔ Iná resekcioartropl.na metakarpoflg.kĺbe ruk:1zákr.
5t77x.4↔ Iná resekcioartropl.na metakarpoflg.kĺbe ruk:viac.zákr.
5t77x.5↔ Iná resekcioartropl.na medzičl.kĺbe:1zákr.
5t77x.6↔ Iná resekcioartropl.interfalang.kĺb.1prst.ru:viac.zákr
5t77x.7↔ Iná resekcioartropl.interfalang.kĺb.viac.prst.ru:viac.zákr
5t77x.x↔ Iná resekcioartroplastika kĺbov ruky:ostatné
5t780.0↔ Distrakcia mäkkých častí presahujúce kĺb na ruke
5t780.1↔ Distrakcia mäkkých častí presahujúce kĺb na nohe
5t782.0↔ Res.zužuj.prstenca s plast.rekonšt.pri vrod.anomál.ruky
5t782.1↔ Res.zužuj.prstenca s plast.rekonštr.pri vrod.anomál.nohy
5t783.0↔ Redukcia mäkkých častí pri vrodených anomáliách ruky
5t783.1↔ Redukcia mäkkých častí pri vrodených anomáliách nohy
5t784.01↔ Prehĺb.komisúry s miest.lalok.plastikou pri vrod.anomál.ruky
5t784.0x↔ Prehĺbenie komisúry pri vrodených anomáliách ruky,ostatné
5t784.11↔ Prehĺb.komisúry s miest.lalok.plastikou pri vrod.anomál.nohy
5t784.1x↔ Prehĺbenie komisúry pri vrodených anomáliách nohy,ostatné
5t785.03↔ Uvoľ.kož.kontrakt.pri vrod.anom.ruky,m.lal.pl.a voľ.kož.tr.
5t785.0x↔ Uvoľ.kož.kont.pri vrod.anom.ruky,Z-pl.,W-pl.,i.miest.lal.plast.
5t785.13↔ Uvoľ.kož.kontr.pri vrod.anom.nohy,miest.lal.pl.a voľ.kož.trans
5t785.1x↔ Uvoľ.kož.k.pri vrod.anom.nohy,Zplast.Wplast,i.miest.lal.pl.
5t786.01↔ Rozpojenie mäkkých častí pri vrod.anom.ruky,miest.lal.pl.
5t786.03↔ Rozp.mäk.čas.pri vrod.anom.ruky,m.lal.pl.a voľ.kož.tran.
5t786.0x↔ Rozpojenie mäkkých častí ruky pri vrod.anomáliách,ost.
5t786.11↔ Rozpojenie mäkkých častí nohy pri vrod.anom,miest.lal.pl.
5t786.13↔ Rozpoj.mäkkých č.nohy pri vrod.an,miest.lal.pl.a voľ.kož.tr.
5t786.1x↔ Rozpojenie mäkkých častí nohy pri vrod.anomáliách,ost.
5t787.01↔ Rozpojenie parc.syndaktýlie pri vrod.anom.ruky,m.lal.pl.
5t787.03↔ Rozp.parc.synd.pri vrod.anom.ruky,m.lal.pl.a voľ.k.tr.
5t787.0x↔ Rozpojenie parc.syndaktýlie pri vrod.anom.ruky:ost.
5t787.11↔ Rozpoj.parc.syndaktýlie pri vrod.anom.nohy,miest.lal.pl.
5t787.13↔ Rozp.parc.synd.pri vrod.anom.nohy,miest.lal.pl.a voľ.kož.tr.
5t787.1x↔ Rozpojenie parc.syndaktýlie pri vrod.anom.nohy,ost.
5t788.01↔ Rozpoj.komplet.syndakt.pri vrod.anom.ruky,miest.lal.pl.
5t788.03↔ Rozpoj.kompl.synd.pri vrod.anom.ruky,m.lal.pl.a voľ.kož.tr.
5t788.04↔ Rozp.kompl.synd.pri vrod.anom.ruky s rekon.kolater.väzov
5t788.0x↔ Rozpojenie kompletnej syndaktýlie pri vrod.anom.ruky:ost.
5t788.11↔ Rozpoj.kompl.synd.pri vrod.anom.nohy,miest.lal.pl.
5t788.13↔ Rozp.komp.synd.pri vrod anom.nohy,miest.lal.pl.a voľ.k.tr.
5t788.14↔ Rozp.komp.synd.pri vrod.anom.nohy s rekonšt.kolat.väzov
5t788.1x↔ Rozpojenie kompletnej syndaktýlie pri vrod.anom.nohy,ost.
5t789.01↔ Redukcia dupl.falangu pri vrod.anom.ruky,1 falang
5t789.02↔ Reduk.dupl.fal.pri vrod.anom.ruky:1falang s rekonštr.kĺbu
5t789.03↔ Redukcia dupl.falangu pri vrod.anom.ruky,viac falangov
5t789.04↔ Reduk.dupl.fal.pri vrod.anom.ruky:viac fal.s rekon.kĺbov
5t789.05↔ Reduk.dupl.fal.pri vrod.anom.ruky:viac falang.a metakarp
5t789.06↔ Red.dupl.fal.pri vrod.anom.ruky:viac fal.a MTC s rekonštr.kĺb
5t789.11↔ Redukcia dupl.falangu pri vrod.anom.nohy:1 falang
5t789.12↔ Red.dupl.fal.pri vrod.anom.nohy:1 falang,s rekon.kĺbu
5t789.13↔ Redukcia dupl.falangu pri vrod.anom.nohy:viac falangov
5t789.14↔ Red.dupl.fal.pri vrod.anom.nohy:viac fal.s rekon.kĺbov
5t789.15↔ Red.dupl.fal.pri vrod.anom.nohy:viac fal.a metakarp
5t789.16↔ Red.dupl.fal.pri vrod.anom.nohy:viac fal.a metak.,s r.k.
5t78a.0↔ Osteodistrakcia postihnutého segmentu pri vrod.anom.ruky
5t78a.1↔ Osteodistrakcia postihnutého segmentu pri vrod.anom.nohy
5t78b.00↔ Osteotómia postih.segmentu s osteosynt.pri VVCH ruky
5t78b.01↔ Osteotóm.postih.sgm.s autol.kost.št.s osteosy.pri VVCH ruky
5t78b.10↔ Osteotómia postih.segm.s osteosynt.pri vrod.anom.nohy
5t78b.11↔ Osteotóm.postih.sgm.s autol.kost.štep.s osteos.VVCH nohy
5t78c.0↔ Rekonš.absend./hypopl.segm.s mikrovas.voľ.lal.pri VVCH ruky
5t78c.1↔ Rekonšt.abs./hyp.seg.s mikr.voľ.lal.pri vrod.anom.nohy
5t78x.0↔ Iné operácie pri vrodených anomáliách ruky, ostatné
5t78x.1↔ Iné operácie pri vrodených anomáliách nohy, ostatné
5t790↔ Excízia gangliómu na ruke
5t791↔ Dočasná fixácia kĺbu na ruke
5t792↔ Radikálna excízia chorobne poškodeného tkaniva na ruke,iné
5t795↔ Artroríza na kĺboch ruky
5t796↔ Transpozícia prsta k prstu na ruke
5t797.0↔ Transpoz.prsta k palcu na ruke bez rek.metakarp.l
5t797.1↔ Transpoz.prsta k palcu na ruke s rek.metakarp.l
5t798↔ Voľná transplantácia prsta na ruke
5t799↔ Voľná transpl.prsta nohy ako náhr.prsta ruky
5t79x↔ Iné OP na ruke:ostatné
5t855.3↔ Tenolýza 1 šľachy v obl.predlaktia
5t856.3↔ Tenolýza viac.šliach:predl.
5t87a.0↔ Plast.rekonš.s lok.lal.na sval,fasc:odd.stop.lal:hlava,krk
5t87a.1↔ Pl.rekonš.s lok.lal.na sval,fasc:odd.stopky lal:rameno,axila
5t87a.2↔ Pl.rekonš.s lok.lal.na sval,fasc:odd.stop.lal:ram.,lakeť
5t87a.3↔ Pl.rekonš.s lok.lal.na sval,fasc:odd.stopky lal:predl.
5t87a.4↔ Pl.rekonš.s lok.lal.na sval,fasc:odd.stop.lal:hr.stena,chrb.
5t87a.5↔ Pl.rekonš.s lok.lal.na sval,fasc:odd.stop.lal:bruš.stena
5t87a.6↔ Pl.rekonš.s lok.lal.na sval,fasc:odd.stop.lal:ing,gen,gl.obl.
5t87a.7↔ Pl.rekonš.s lok.lal.na sval,fasc:odd.stop.lal:steh,kol.
5t87a.8↔ Pl.rekonš.s lok.lal.na sval,fasc:odd.stop.laloka:predkol
5t87a.9↔ Pl.rekonš.s lok.lal.na sval.a fasc:odd.stop.lal:noha
5t87a.x↔ Pl.rekonš.s lok.lal.na sval,fasc:odd.stopky laloka:ost.
5t885.3↔ Transplant.fasciokut.lal.sv,šľ.a fasc.mikrovask.an:predlakt
5t885.x↔ Transplantácia fasciokut.lal.sv.šľ.a fas.mikrovask.anast:ost.
5t886.3↔ Transpl.septokut.lal.sv,šľ.a fasc.mikrovask.anast:predlakt
5t886.x↔ Tx.septokut.lal.sv,šľ.a fasc.mikrovask.anast:ost.
5t887.3↔ Tx.myokut.laloka sv,šľ.a fasc.mikrovask.anast:predlakt
5t887.x↔ Transplantácia myokut.lal.sv,šľ.a fasc.mikrovask.anast:ost.
5t888.3↔ Tx.osteo-myokut/fasciok.l.sv,šľ.a f.mikrovask.anast:predl.
5t888.x↔ Transpl.osteo-myokut/fasciok.l.sv,šľ.a f.mikrovask.anast:ost.
5t889.3↔ Tx.iného transpl.sv,šľ.a fasc.mikrovask.anast:predl.
5t889.x↔ Tx.iného transplantátu sv,šľ.a fasc.mikrovask.anast:ost.
5t88x.3↔ Iné odobr.a tx.sv,šľ.a fasc.mikrovask.anast:predl.
5t88x.x↔ Iné odobr.a transplantácia sv,šľ.a fasc.mikrovask.anast:ost.
5t903↔ Replantácia v oblasti zápästia
5t904↔ Replantácia v oblasti strednej časti ruky
5t905↔ Replantácia palca ruky
5t906↔ Replantácia v oblasti prstov ruky
5t90x↔ Replantácia v oblasti HK, ostatné
5t933↔ Amputácia prsta ruky
5t934↔ Amputácia prsta s kožnou alebo svalovou plastikou
5t935↔ Exartikulácia prsta ruky
5t936↔ Exartikulácia prsta ruky s kožnou/svalovou plastikou
5t937↔ Egalizácia ruky resekciou 5.lúča
5t938↔ Egalizácia ruky resekciou 2.lúča
5t939↔ Egalizácia ruky resekciou 3. a 4.lúča
5t93x↔ Amputácia a exartikulácia ruky, ostatné
5t994.2↔ Viaczákr.OP stredu ruky,prst v 1sed:2lúč.str.ruky/2lúč.prst.ru
5v144.8↔ Rad.a rozs.odstr.chor.tk.na k.a podkož.s tx/transpoz:predlak
5v144.9↔ Radik.a rozs.odstr.chor.tk.na koži a podk.s tx/transpoz:ruka
5v144.x↔ Radik.a rozs.odstr.ch.t.na koži a podk.s tx/transpozíciou:ost.
5v145.8↔ R.a roz.ods.ch.tk.ko.a podk.transpl/transpo,mikr.ch:predlak
5v145.9↔ Rad.a rozs.ods.ch.tk.k.a podk:tx/transpoz,mikrogr.chir:ruka
5v145.x↔ Rad.a rozs.ods.ch.tk.kože a podk.tx/transpoz,mikrogr.chir:ost
5v171↔ Incízia a drenáž na nechtoch
5v173↔ Steh na nechtovom lôžku
5v177↔ Transplantácia nechtového lôžka
5v178↔ Implantácia umelého nechta
5v179↔ Plastika nechta
5v220.8↔ Voľ.tx.kože,príjemca:čiast.dermoepid.štep,malá pl:predlakt
5v220.9↔ Voľ.tx.kože,príjemca:čiast.dermoepider.štep,malá pl:ruka
5v220.x↔ Voľ.tx.kože,príjemca:čias.dermoepid.štep,malá plocha:ost.

5v221.8↔ Voľ.tx.k,príjem:čiast.dermoepi.štep- gran.k,malá pl:predlakt
5v221.9↔ V.tx.kože,príjem:čiast.dermoepid.štep-granul.k,malá pl:ruka
5v221.x↔ V.tx.kože,príjemca:čias.dermoepid.štep-granul.k,malá pl:ost.
5v222.8↔ Voľ.tx.kože,príjemca:kompl.dermoepid.št,malá pl:predlakt
5v222.9↔ Voľ.tx.kože,príjemca:kompl.dermoepid.št,malá pl:ruka
5v222.x↔ Voľ.tx.kože,príjemca:kompl.dermoepi.štep,malá plocha:ost
5v224.8↔ V.tx.kože,príjemca:čiast.dermoepid.štep,veľká pl:predlaktie
5v224.9↔ V.tx.kože,príjemca:čiast.dermoepi.štep,veľká plocha:ruka
5v224.x↔ Voľ.tx.kože,príjemca:čiast.dermoepider.št,veľká plocha:ost.
5v225.8↔ Voľ.tx.k,príjemca:čiast.dermoep.št.-gran.k,veľ.pl:predlakt
5v225.9↔ Voľ.tx.k,príjemca:čiast.dermoep.št.-gran.koži,veľká pl:ruka
5v225.x↔ V.tx.kože,príjem:čiast.dermoepid.štep-granul.koži,veľ.pl:ost
5v226.8↔ Voľ.tx.kože,príjemca:kompl.dermoepid.štep,veľ.pl:predlakt
5v226.9↔ Voľ.tx.kože,príjemca:kompl.dermoepiderm.štep,veľ.pl:ruka
5v226.x↔ Voľná tx.kože,príjemca:kompl.dermoepid.štep,veľ.plocha:ost
5v22a.8↔ Voľ.tx.kože,príjem:náhr.k.kult.keratinoc,malá.pl:predlakt
5v22a.9↔ Voľ.tx.kože,príjem:náhr.kože kult.keratinocyt,malá pl:ruka
5v22a.x↔ Voľ.tx.kože,príjem:náhr.kože kultiv.keratinocyt,malá pl:ost
5v22b.9↔ Voľ.tx.kože,príjem:náhr.kože kultiv.keratinocyt,veľká pl:ruka
5v22b.x↔ Voľ.tx.kože,príjemca:náhr.kože kultiv.keratinocyt,veľká pl:ost
5v230.8↔ Lokál.lalok.plast.kože a podk:dilatačná plast,malá pl:predlakt
5v230.9↔ Lok.lalok.plast.kože a podkož:dilatačná plast,malá pl:ruka
5v230.x↔ Lokál.lalok.plast.kože a podkožia:dilatačná plast,malá pl:ost.
5v231.8↔ Lok.lalok.plast.kože a podk:plast.rotov.lal,malá pl:predlakt
5v231.9↔ Lokál.lalok.plast.kože a podk:plast.rotovan.lal,malá pl:ruka
5v231.x↔ Lokál.lal.plast.kože a podkož:plast.rotovaným lal,malá pl:ost
5v232.8↔ Lok.lalok.plast.kože a podk:transpozič.plast,malá pl:predlakt
5v232.9↔ Lokál.lalok.plast.kože a podk:transpozič.plast,malá pl:ruka
5v232.x↔ Lok.lalok.plast.kože a podk:transpozič.plast,malá plocha:ost
5v233.8↔ Lok.lal.plast.kože a podk:plast.ostrovček.lal,malá pl:predlakt
5v233.9↔ Lokál.lalok.plast.kože a podk:plast.ostrovček.lal,malá pl:ruka
5v233.x↔ Lok.lal.plast.kože a podk:plast.ostrovček.lal,malá plocha:ost
5v234.8↔ Lokál.lalok.plast.kože a podkožia:Z-plast,malá pl:predlaktie
5v234.9↔ Lokál.lalok.plast.kože a podkožia:Z-plastika,malá pl:ruka
5v234.x↔ Lokál.lalol.plastika kože a podkožia:Z-plast,malá pl:ost
5v235.7↔ Lokál.lal.plast.kože a podk:dilatač.plast,veľká pl:ram,lak
5v235.8↔ Lok.lalok.plast.koež a podk:dilatač.plast,veľká pl:predlakt
5v235.9↔ Lokál.lalok.plast.kože a podk:dilatač.plast,veľká plocha:ruka
5v235.x↔ Lok.lalok.plast.kože a podk:dilatačná plast.veľká plocha:ost
5v236.7↔ Lok.lal.plast.kože a podk:plast.rotovan.lal,veľká pl:ram,lak
5v236.8↔ Lok.lalok.plast.kože a podk:plast.rotovan.lal,veľká pl:predlakt
5v236.9↔ Lok.lalok.plast.kože a podk:plast.rotovan.lal,veľká pl:ruka
5v236.x↔ Lokál.lal.plast.kože a podk:plast.rotovaným lal,veľká pl:ost
5v237.7↔ Lok.lal.plast.kože a podk:transpozič.plast,veľ.pl:ram,lakeť
5v237.8↔ Lok.lal.plast.kože a podk:transpozič.plast,veľ.pl:predlakt
5v237.9↔ Lok.lal.plast.kože a podkož:transpozič.plast,veľ.pl:ruka
5v237.x↔ Lokál.lalok.plast.kože a podk:transpozič.plast,veľká pl:ost
5v238.8↔ Lok.lalok.plast.kože a podk:plast.ostrovček.lal,veľ.pl:predlakt
5v238.9↔ Lok.lalok.plast.kože a podk:plast.ostrovček.lal,veľ.pl:ruka
5v238.x↔ Lokál.lalok.plast.kože a podk:plast.ostrovčekovit.lal,veľ.pl:ost
5v239.7↔ Lok.lal.plast.kože a podkož:Z-plast,veľ.pl:ram, lakeť
5v239.8↔ Lok.lal.plast.kože a podkož:Z-plast,veľ.pl:predlaktie
5v239.9↔ Lokál.lalok.plast.kože a podkož:Z-plastika,veľ.plocha:ruka
5v239.x↔ Lokál.lalok.plast.kože a podkož:Z-plast,veľká plocha:ost
5v23a.8↔ Lokál.lalok.plast.kože a podkož:W-plast,malá pl:predlaktie
5v23a.9↔ Lok.lal.plast.kože a podkož:W-plastika,malá plocha:ruka
5v23a.x↔ Lokál.lalok.plast.kože a podkož:W-plast,malá plocha:ost
5v23b.7↔ Lok.lal.plast.kože a podkožia:W-plast,veľ.pl:ram,lakeť
5v23b.8↔ Lok.lal.plast.kože a podkož:W-plast,veľ.pl:predlaktie
5v23b.9↔ Lokál.lalok.plast.kože a podkož:W-plastika,veľká pl:ruka
5v23b.x↔ Lokál.lalok.plast.kože a podkož:W-plast,veľká plocha:ost
5v23x.x↔ Lokálna laloková plastika kože a podkožia:ostatné
5v250.8↔ Lal.plast.k.a podk,príjemca:voľ.lal.s mikrovask.anast:predlakt
5v250.9↔ Lal.plast.kože a podk,príjem:voľ.lal.s mikrovask.anastom:ruka
5v250.x↔ Lal.plast.kože a podk,príjemca:voľ.lalok s mikrovask.anast:ost.
5v251.8↔ Lal.plast.kože a podkož,príjemca:stopk.miest.lalok:predlakt
5v251.9↔ Lal.plast.kože a podkož,príjemca:stopkatý miest.lalok:ruka
5v251.x↔ Lal.plast.kože a podkož,príjemca:stopkatý miestny lalok:ost.
5v252.8↔ Lal.plast.kože a podk,príjem:stopkatý vzdial.lalok:predlaktie
5v252.9↔ Lalok.plast.kože a podk,príjemca:stopkat.vzdialený lalok:ruka
5v252.x↔ Lalok.plast.kože a podkož,príjemca:stopkatý vzdial.lalok:ost.
5v260.8↔ Kombi.plast.zákrok na koži a podk:kombin.lalok.plast:predlakt
5v260.9↔ Kombin.plast.zákroky na koži a podk:kombi.lalok.plast:ruka
5v260.x↔ Kombin.plast.zákroky na koži a podkoží:kombin.lalok.plast:ost
5v261.8↔ Komb.plast.zákr.k.a podk:komb.lal.plast.a v.kož.tran:predlakt
5v261.9↔ Komb.plast.zákr.k.a podk:kombi.lal.plast.a voľ.k.transpl:ruka
5v261.x↔ Komb.plast.zákr.k.a podk:komb.lal.plast.a voľ.kož.transpl:ost.
5v262.8↔ Kombi.plast.zák.koži a podk:stopk.miest.so vzdial.lal:predlakt
5v262.9↔ Kombi.plast.zákr.koži a podk:stopk.miest.so vzdial.lalok:ruka
5v262.x↔ Komb.plast.zákr.k.a podkož:stopk.mies.lal.so vzdial.lalok:ost.
5v263.8↔ Komb.pl.zákr.k.a podk:stop.miest,vzdial.lal.a v.k.tran:predlakt
5v263.9↔ Komb.pl.zákr.koži a podk:stop.miest,vzd.lal.a voľ.k.tran:ruka
5v263.x↔ Komb.plas.zákr.k.a podk:stopk.mies,vzd.lal.a voľ.kož.tranpl:ost
5v26x.x↔ Kombinované plastické zákroky na koži a podkoží:ost.
5v272.8↔ Revízia voľ.kož.transplantátu kož.plastiky:predlaktie
5v272.9↔ Revízia voľ.kož.transplantátu kož.plastiky:ruka
5v272.x↔ Revízia voľného kožného transplantátu kož.plastiky:ost.
5v273.8↔ Revízia lokál.lalok.plastiky kože:predlaktie
5v273.9↔ Revízia lokál.lalok.plastiky kože:ruka
5v273.x↔ Revízia lokálnej lalokovej plastiky kože:ost.
5v274.8↔ Revíz.stopkatého miest.laloka kož.plastiky:predlaktie
5v274.9↔ Revíz.stopkatého miest.laloka kož.plastiky:ruka
5v274.x↔ Revízia stopkatého miest.laloka kožnej plastiky:ost.
5v275.8↔ Revíz.stopkat.vzdial.laloka kož.plastiky:predlaktie
5v275.9↔ Revíz.stopkat.vzdialeného laloka kož.plastiky:ruka
5v275.x↔ Revízia stopkatého vzdialeného laloka kož.plastiky:ost
5v276.8↔ Revízia voľ.laloka s mikrovaskul.anastomóz.kož.plast:predlakt
5v276.9↔ Revíz.voľ.laloka s mikrovaskul.anastom.kož.plastiky:ruka
5v276.x↔ Revízia voľného lal.s mikrovaskul.anastomóz.kož.plastiky:ost
5v290.8↔ Implantácia kožného expandera:predlaktie
5v290.9↔ Implantácia kožného expandera:ruka
5v290.x↔ Implantácia kožného expandera:ostat.
5v292.6↔ Prerušenie stopky lal.kože a podkožia:rameno,axila
5v292.7↔ Prerušenie stopky laloka kože a podkožia:rameno a lakeť
5v292.8↔ Prerušenie stopky laloka kože a podkožia:predlaktie
5v292.9↔ Prerušenie stopky laloka kože a podkožia:ruka
5v292.e↔ Prerušenie stopky laloka kože a podkožia:steh a koleno
5v292.x↔ Prerušenie stopky laloka kože a podkožia:ost
5v450.8↔ Dočas.pokrytie mäkk.tk.alogén.transpl.kože,malopl:predlakt
5v450.9↔ Dočas.pokrytie mäkk.tk.alogén.transpl.kože,malopl:ruka
5v450.x↔ Dočas.pokrytie mäkk.tk.alogén.transpl.kože,malopl:ostat.
5v451.8↔ Dočas.pokrytie mäkk.tk.xenogén.kož.náhr,malopl:predlaktie
5v451.9↔ Dočas.pokrytie mäkk.tk.xenogén.kož.náhr,malopl:ruka
5v451.x↔ Dočas.pokrytie mäkk.tk.xenogén.kož.náhr,malopl:ostat.
5v452.8↔ Dočas.pokrytie mäkk.tk.aloplast.mat,malopl:predlaktie
5v452.9↔ Dočas.pokrytie mäkk.tk.aloplast.mat,malopl:ruka
5v452.x↔ Dočas.pokrytie mäkk.tk.aloplast.materiálom,malopl:ostat.
5v453.8↔ Dočas.pokrytie mäkk.tk.kultúra.keratinocyt,malopl:predlakt
5v453.9↔ Dočas.pokrytie mäkk.tk.kultúra.keratinocyt,malopl:ruka
5v453.x↔ Dočas.pokrytie mäkk.tk.kultúrami keratinocyt,malopl:ostat.
5v454.8↔ Dočas.pokrytie mäkk.tk.viacer.postupmi,malopl:predlaktie
5v454.9↔ Dočas.pokrytie mäkk.tk.viacer.postupmi,malopl:ruka
5v454.x↔ Dočas.pokrytie mäkk.tk.viacer.postupmi,malopl:ostat.
5v455.8↔ Dočas.pokryt.mäkk.tk.alogén.transpl.kože,veľkopl:predlaktie
5v455.9↔ Dočas.pokrytie mäkk.tk.alogén.transpl.kože,veľkopl:ruka
5v455.x↔ Dočas.pokryt mäkk.tk.alogén.transplantáciou kože,veľkopl:ost
5v456.9↔ Dočas.pokrytie mäkk.tk.xenogén.kož.náhr,veľkopl:ruka
5v456.x↔ Dočas.pokrytie mäkk.tk.xenogén.kož.náhr,veľkoploš:ostat.
5v457.8↔ Dočas.pokrytie mäkk.tk.aloplast.mat,veľkopl:predlaktie
5v457.9↔ Dočas.pokrytie mäkk.tk.aloplast.mat,veľkoploš:ruka
5v457.x↔ Dočas.pokrytie mäkk.tk.aloplast.mat,veľkopl:ostat.
5v458.9↔ Dočas.pokrytie mäkk.tk.kultúrami keratinocyt,veľkopl:ruka
5v458.x↔ Dočas.pokrytie mäkk.tk.kultúrami keratinocyt,veľkoploš:ost.
5v459.8↔ Dočas.pokrytie mäkk.tk.viacer.postupmi,veľkopl:predlaktie
5v459.9↔ Dočas.pokrytie mäkk.tk.viacer.postupmi,veľkopl:ruka
5v459.x↔ Dočas.pokrytie mäkk.tk.viacer.postupmi,veľkoploš:ost.
5v45x.x↔ Dočasné pokrytie mäkkých tkanív, ostatné
5v460.0↔ Korekt.syndakt/polydkt.prstu ru:prehĺb.in-dig.štrb.posuv.plast
5v460.x↔ Korekt.synd./polydykt.prstu ruky:prehĺb.interdig.štrb:ostat.
5v461.0↔ Separácia parciálnej syndaktýlie prstu ruky plastikou

5v461.x↔ Iná separácia parciálnej syndaktýlie prstu ruky
5v462.0↔ Separácia kompletnej syndaktýlie prstu ruky s plastikou
5v462.1↔ Separ.kompl.syndakt.prstu ruky s rekonšt.kolaterál.väzov
5v462.x↔ Separácia kompletnej syndaktýlie prstu ruky, ostatné
5v463↔ Čiastočná resekecia zdvojenej časti prstu ruky
5v464.0↔ Resekcia zdvojenej časti prstu ruky bez rekonštrukcie kĺbu
5v464.1↔ Resekcia zdvojenej časti prstu ruky s rekonštrukciou kĺbu
5v465↔ Korektúra polysyndakt.prstu ruky podľa Bilhaut a Cloquet
5v46x↔ Korektúra syndaktýlie/polydaktýlie prstu ruky,ost.
5v470↔ Separácia parciálnej syndaktýlie prstu nohy
5v471↔ Separácia kompletnej syndaktýlie prstu nohy
5v472↔ Čiastočná resekecia zdvojenej časti prstu nohy
5v473↔ Resekcia zdvojenej časti prstu nohy
5v47x↔ Korektúra syndaktýlie/polydaktýlie prstu nohy,ost.
5v530.8↔ Doč.pokr.mäkk.č.- popál,polep:alogén.TX kože,mploš:predlakt
5v530.9↔ Dočas.pokr.mäkk.č.- popál,polept:alogén.TX kože,mploš:ruka
5v530.x↔ Doč.pokr.mäkk.č.- popál,polep:alog.tranplant.kože.,mploš:ost
5v531.8↔ Doč.pokr.mäkk.č.- popál,pol:xenog.kož.náhr.,mploš:predlakt
5v531.9↔ Doč.pokryt.mäkk.č.- popál,pol:xenogén.kož.náhr.,mploš:ruka
5v532.8↔ Doč.pokryt.mäkk.č.-pop,polept:aloplast.mat,mploš:predlakt
5v532.9↔ Dočas.pokryt.mäkk.č.-pop,polept:aloplast.mat,mploš:ruka
5v532.x↔ Dočas.pokryt.mäkk.č.-pop,polept:aloplast.mat,mploš:ost
5v533.8↔ Dočas.pokr.mäkk.č.-pop,pol:kultúra.keratinoc,mploš:predlakt
5v533.9↔ Dočas.pokr.mäkk.č.-pop,pol:kultúra.keratinoc,mploš:ruka
5v533.x↔ Dočas.pokr.mäkk.č.-popál,polept:kultúra.keratinoc,mploš:ost
5v534.8↔ Doč.pokr.mäkk.č.-pop,pol:kombi.viac.postup,mploš:predlakt
5v534.9↔ Doč.pokr.mäkk.č.-popál,pol:kombi.viac.postup,mploš:ram,lak
5v534.x↔ Dočas.pokryt.mäkk.č.-popál,pol:kombi.viac.postup,mploš:ost
5v535.9↔ Dočas.pokryt.mäkk.č.-popál,pol:alog.transpl.kože,vploš:ruka
5v535.x↔ Dočas.pokr.mäkk.č.-pop,pol:alog.transplant.kože,vploš:ost
5v536.8↔ Doč.pokr.mäkk.č.-popál,pol:xenogén.kož.náhr.,vploš:predlakt
5v536.9↔ Dočas.pokr.mäkk.č.-popál,pol:xenog.kož.náhr.,vploš:ruka
5v536.x↔ Dočas.pokryt.mäkk.č.-popál,pol:xenogén.kož.náhr.,vploš:ost
5v537.8↔ Dočas.pokr.mäkk.č.-popál,pol:aloplast.mat.,vploš:predlakt
5v537.9↔ Dočas.pokr.mäkk.č.-popál,pol:aloplast.mat.,vploš:ruka
5v537.x↔ Dočas.pokrytie mäkk.č.-popál,pol:aloplast.mat.,veľkoploš:ost
5v538.8↔ Doč.pokryt.mäkk.č.-popál,pol:kult.keratinocyt,vploš:predlakt
5v538.9↔ Dočas.pokryt.mäkk.č.-popál,pol:kult.keratinocyt,vploš:ruka
5v538.x↔ Doč.pokr.mäkk.č.-popál,polept:kultúra.keratinocyt,vploš:ost
5v539.8↔ Doč.pokr.mäkk.č.-popál,pol:kombi.viac.postup,vploš:predlakt
5v539.9↔ Doč.pokr.mäkk.č.-popál,polept:kombi.viac.postup,vploš:ruka
5v539.x↔ Dočas.pokryt.mäkk.č.-popál,pol:kombi.viac.postup,vploš:ost
5v53x.x↔ Dočas.pokrytie mäkk.častí pri popál.a polept:ost.
5v551.8↔ Voľ.tx.kože a lalok.plast.k.a podk.príjemca,kož.štep:predlakt
5v551.9↔ Voľ.tx.kože a lalok.plast.kože a podk.príjemca,kož.štep:ruka
5v551.x↔ Voľná transpl.kože a lalok.plast.k.a podk.príjem,kož.štep:ost.
5v552.8↔ Voľ.tx.kože a lal.plast.k.a podk.príjem,k.plnej hrúbke:predlakt
5v552.9↔ Voľ.tx.kože a lal.plast.k.a podk.príjem,koža plnej hrúbke:ruka
5v552.x↔ Voľ.transpl.kože a lal.plast.k.a podk.príjem,k.plnej hrúbke:ost
5v554.8↔ Voľ.tx.kože a lal.pl.k.a podk.príjem,voľ.lal.mikrovask.a:predlak
5v554.9↔ Voľ.tx.kože a lal.plast.k.a podk.príjem,voľ.lal.mikrovas.a:ruka
5v554.x↔ Voľ.tx.kože a lal.plast.k.a podk.príjemca,voľ.lal.mikrovas.a:ost.
5v555.8↔ Voľ.tx.kože a lal.plast.kože a podk.príjem,stopk.reg.lal:predlak
5v555.9↔ Voľ.tx.kože a lalok.plast.kože a podk.príjem,stopk.reg.lal:ruka
5v555.x↔ Voľ.tx.kože a lal.plast.kože a podkož.príjemca,stopk.reg.lal:ost
5v556.8↔ Voľ.tx.k.a lal.plast.kože a podk.príjem.,stopk.vzdial.lal:predlak
5v556.9↔ Voľ.tx.kože a lal.plas.k.a podk.príjemca,stopk.vzdial.lal:ruka
5v556.x↔ Voľ.tx.kože a lal.plast.k.a podk.príjemca,stopk.vzdial.lal:ost.
5v560.8↔ Lok.lal.plast.kože a podk.-popál,polept,rozťah.plast:predlakt
5v560.9↔ Lokál.lalok.plast.kože a podk.-popál,polept,rozťah.plast:ruka
5v560.x↔ Lokál.lalok.plast.kože a podk.-popál,polept,rozťah.plast:ost
5v561.8↔ Lok.lal.plast.kože a podk.-(pp/pl),posúv-rotač.plast:predlak
5v561.9↔ Lok.lal.plast.kože a podk.-(pp/pl),posúv-rotač.plast:ruka
5v561.x↔ Lok.lal.plast.kože a podkož.-popál.a pol,posúv-rotač.plast:ost
5v562.8↔ Lok.lal.plast.k.a podk.-pop.a polep,transpozič.plast:predlakt
5v562.9↔ Lok.lal.plast.kože a podk.-pop.a polep,transpozič.plast:ruka
5v562.x↔ Lok.lal.plast.kože a podkož.-popál.a polept,transpoz.plast:ost
5v563.8↔ Lok.lal.plast.k.a podk.(pp/pl),transpoz.ostrov-lal.pl:predlakt
5v563.9↔ Lok.lal.plast.kože a podk.(pp/pl),transpozič.ostrov-lal.pl:ruka
5v563.x↔ Lok.lal.plast.k.a podk.(popál/polep),transpoz.ostrov-lal.pl:ost
5v564.8↔ Lok.lal.plast.kože a podk.(pp/pl),transpozič.Z-plast:predlakt
5v564.9↔ Lok.lalok.plast.kože a podk.(pp/pl),transpozič.Z-plast:ruka
5v564.x↔ Lokál.lal.plast.kože a podk.(pop/polep):transpozič.Z-plast:ost
5v565.8↔ Lok.lal.plast.kože a podk.(pp/pl),transpozič.W-plast:predlakt
5v565.9↔ Lok.lalok.plast.kože a podk.(pp/pl),transpozič.W-plast:ruka
5v565.x↔ Lok.lalok.plast.kože a podk.(pop/polep),transpoz.W-plast:ost
5v570.8↔ Kombi.lalok.plastiky na koži a podkoží (pp/pl):predlaktie
5v570.9↔ Kombi.lalok.plastiky na koži a podkoží (pp/pl):ruka
5v570.x↔ Kombi.lalok.plastiky na koži a podkož.(popál/polept):ostatné
5v571.8↔ Kombi.lalok.plast.a voľ.transplantátu kože (pp/pl):predlakt
5v571.9↔ Kombi.lalok.plast.a voľ.transplantátu kože (pp/pl):ruka
5v571.x↔ Kombi.lalok.plast.a voľ.transplantátu kože (pp/pl):ostatné
5v572.8↔ Komb.lal.plast.k.a podk.(pp/pl):stopk.reg.so vzd.lal:predlakt
5v572.9↔ Kombi.lal.plast.kože a podk.(pp/pl):stopk.reg.so vzdial.lal:ruka
5v572.x↔ Kombi.lal.plast.kože a podk.(pp/pl):stopk.region.so vzd.lal:ost
5v573.8↔ Kombi.l.pl.k.a podk.(pp/pl):stopk.reg,vzd.l.,voľ.trans.k:predlak
5v573.9↔ Komb.lal.pl.k.a podk.(pp/pl):stop.reg,vzd.l.a voľ.transp.k:ruka
5v573.x↔ Komb.lal.pl.k.a podk.(pp/pl):stop.reg,vzd.l.a v.transpl.kože:ost
5v584.8↔ Revízia voľného transplantátu kože (pp/pl):predlakt
5v584.9↔ Revízia voľ.transplantátu kože (popál/polept):ruka
5v585.8↔ Revízia lokál.lalok.plastiky kože(pp/pl):predlakt
5v585.9↔ Revízia lokánej lalok.plastiky kože(pp/pl):ruka
5v585.x↔ Revízia lokál.lalok.plastiky kože(pp/pl):ostatné
5v586.9↔ Revízia stopkatého region.laloku kož.plastiky (pp/pl):ruka
5v586.x↔ Revízia stopk.region.laloku kož.plastiky (popál/polept):ost.
5v587.8↔ Revízia stopk.vzdial.laloku kož.plast.(pp/pl):predlakt
5v587.9↔ Revízia stopk.vzdialeného laloku kož.plast.(pp/pl):ruka
5v588.8↔ Revíz.voľ.lal.s mikrovask.anast.kož.plast.(pp/pl):predlakt
5v588.9↔ Revízia voľ.lal.s mikrovask.anast.kož.plast.(pp/pl):ruka
5v590.6↔ Oddel.lalokovej stonky pri popál.a polept:rameno,axila
5v590.7↔ Oddel.lalokovej stonky pri popál.a polept:rameno a lakeť
5v590.8↔ Oddel.lalokovej stonky pri popál.a polept:predlaktie
5v590.9↔ Oddel.lalokovej stonky pri popál.a polept:ruka
5v590.e↔ Oddel.lalokovej stonky pri popál.a polept:stehno, koleno
5v590.x↔ Oddel.lalokovej stonky pri popál.a polept:ost.
5v591.8↔ Desilikonizácia dermál.náhr.mat.(pp/pl)predlaktie
5v591.9↔ Desilikonizácia dermál.náhrad.mat.(pp/pl):ruka
5v591.x↔ Desilikonizácia dermál.náhr.mat.pri popál.a polept:ost.
5v620.8↔ Tx.autológ.tuk.b.,m.o(<100ml-makrograft),hoj.nervu:predlakt
5v620.9↔ Tx.autológ.tuk.b.,m.o(<100ml-makrograft),hoj.nervu:ruka
5v620.s↔ Tx.autológ.tuk.b.,m.o(<100ml-makrograft),hoj.nerv:perianál.o.
5v620.x↔ Tx.autológ.tuk.b.malý obj.(<100ml-makrograft),hoj.nervu:ost.
5v621.8↔ Tx.autol.tuk.b.,ma.obj(<100ml-makrograft),hoj.šliach:predlakt
5v621.9↔ Tx.autológ.tuk.b.,ma.obj.(<100ml-makrograft),hoj.šliach:ruka
5v621.x↔ Tx.autológ.tuk.b.,malý obj(<100ml-makrograft),hoj.šliach:ost.
5v622.8↔ Tx.autológ.tuk.b.,m.obj(<100ml-mikrograft),hoj.nervu:predlakt
5v622.9↔ Tx.autológ.tuk.b.,malý obj(<100ml-mikrograft),hoj.nervu:ruka
5v622.s↔ Tx.autológ.tuk.b.,m.o(<100ml-mikrograft),hoj.nervu:perianál.o
5v622.x↔ Tx.autológ.tuk.bun.,malý obj(<100ml-mikrograft),hoj.nervu:ost
5v623.8↔ Tx.autológ.tuk.b.,m.o(<100ml-mikrograft),hoj.šliach:predlakt
5v623.9↔ Tx.autológ.tuk.b.,m.obj(<100ml-mikrograft),hoj.šliach:ruka
5v623.x↔ Tx.autológ.tuk.b.,malý obj(<100ml-mikrograft),hoj.šliach:ost.
5v624.8↔ Tx.autológ.tuk.b.(<100ml-mikrogr.),chr.defekt.kože:predlakt
5v624.9↔ Tx.autológ.tuk.b.,m.o(<100ml-mikrograft),chron.def.kože:ruka
5v624.p↔ Tx.autol.tuk.b.(<100ml-mikrogr.),chr.def.kože:periaurikul.o.
5v624.s↔ Tx.autol.tuk.b.(<100ml-mikrogr.),chron.defekt.kože:perianál.o.
5v624.t↔ Tx.autológ.tuk.b.(<100ml-mikrogr.),chron.def.kože:bukálna o.
5v624.u↔ Tx.autológ.tuk.b.(<100ml-mikrogr.),chron.def.kože:čelo.obl.
5v624.v↔ Tx.autológ.tuk.b.(<100ml-mikrogr.),chron.def.kože:obl.menta
5v624.w↔ Tx.autol.tuk.b.,m.o(<100ml-mikrogr.),chr.def.kože:nasolab.o.
5v624.x↔ Tx.autológ.tuk.b.,m.o(<100ml-mikrograft),chron.defekt.k:ost.
5v625.8↔ Tx.autol.tuk.b.,m.obj(<100ml-mikrogr.),chron.fistuly:predlakt
5v625.9↔ Tx.autológ.tuk.b.,m.o(<100ml-mikrograft),chron.fistuly:ruka
5v625.p↔ Tx.autol.tuk.b.,m.o(<100ml-mikrogr.),chr.fistuly:periaurikul.o.
5v625.q↔ Tx.autológ.tuk.b.(<100ml-mikrogr.),chron.fistuly:obl.menta
5v625.s↔ Tx.autol.tuk.b.,m.o(<100ml-mikrogr.),chron.fistuly:perianál.o
5v625.t↔ Tx.autológ.tuk.b.,m.obj(<100ml-mikrogr.),chron.fistuly:bukál.o
5v625.u↔ Tx.autol.tuk.b.,m.obj(<100ml-mikrogr.),chron.fistuly:čelo.obl.
5v625.w↔ Tx.autol.tuk.b.,m.obj(<100ml-mikrogr.),chr.fistuly:nasolabiál.o
5v625.x↔ Tx.autol.tuk.b.,malý objem(<100ml-mikrograft),chr.fistuly:ost.

5v626.8↔ Tx.autológ.tuk.b.,m.o(<100ml-mikrograft),jazvovité tk:predlakt
5v626.9↔ Tx.autológ.tuk.b.,m.obj(<100ml-mikrograft),jazv.tkan:ruka
5v626.p↔ Tx.autol.tuk.b.,m.obj(<100ml-mikrogr.),jazv.tkan:periaurikul.o.
5v626.q↔ Tx.autológ.tuk.b.,m.o(<100ml-mikrograft),jazv.tkan:obl.menta
5v626.s↔ Tx.autológ.tuk.b.,m.o(<100ml-mikrograft),jazv.tkan:perianál.o.
5v626.t↔ Tx.autológ.tuk.b.,malý o.(<100ml-mikrograft),jazv.tkan:bukál.o
5v626.u↔ Tx.autológ.tuk.b.,m.o(<100ml-mikrograft),jazv.tkan:čelo.obl.
5v626.w↔ Tx.autológ.tuk.b.,m.obj(<100ml-mikrogr.),jazv.tk:nasolabiál.o.
5v626.x↔ Tx.autológ.tuk.b.malý objem(<100ml-mikrograft),jazv.tkan:ost
5v627.8↔ Tx.autol.tuk.b.(<100ml-mikrogr),VVCH s def.obj.mäkk.tk:predl
5v627.9↔ Tx.autol.tuk.b.(<100ml-mikrogr.),VVCH s def.obj.mäkk.tk:ruka
5v627.p↔ Tx.autol.tuk.b.(<100ml-mik.),VVCH s def.obj.m.tk:periaurik.o.
5v627.q↔ Tx.autol.tuk.b.(<100ml-mikrogr.),VVCH,def.obj.m.tk:obl.menta
5v627.s↔ Tx.autol.tuk.b.(<100ml-mikrog.),VVCH def.obj.m.tk:perianá.o.
5v627.t↔ Tx.autol.tuk.b.(<100ml-mikrogr.),VVCH,def.obj.m.tk:bukáln o.
5v627.u↔ Tx.autol.tuk.b.(<100ml-mikrogr.),VVCH s def.obj.m.tk:čelo.obl.
5v627.w↔ Tx.autol.tuk.b.(<100ml-mikrogr.),VVCH,def.obj.m.tk:nasola.o.
5v627.x↔ Tx.autológ.tuk.b.(<100ml-mikrogr.),VVCH s def.obj.mäk.tk:ost.
5v62x.8↔ Iná tx.autológ.tuk.b.,malý obj(<100ml-mikrograft):predlaktie
5v62x.9↔ Iná transpl.autológ.tuk.b.,m.objem(<100ml-mikrograft):ruka
5v62x.p↔ Iná tx.autol.tuk.b.,malý obj(<100ml-mikrograft):periaurikul.o
5v62x.s↔ Iná tx.autológ.tuk.b.,malý obj(<100ml-mikrograft):periokulár.o.
5v62x.t↔ Iná tx.autológ.tuk.b.,malý obj(<100ml-mikrograft):perianál.o.
5v62x.u↔ Iná tx.autológ.tuk.b.,malý obj(<100ml-mikrograft):bukálna o.
5v62x.v↔ Iná tx.autológ.tuk.b.,malý obj(<100ml-mikrograft):čelo.obl.
5v62x.w↔ Iná tx.autológ.tuk.b.,malý o(<100ml-mikrograft):nasolabiál.o.
5v62x.x↔ Iná transpl.autológ.tuk.b.,malý objem(<100ml-mikrograft):ost.
5v630.8↔ Tx.autol.tuk.b.,veľ.o(>100ml-makrogr),chron.def.kože:predlakt
5v630.9↔ Tx.autológ.tuk.b.(>100ml-makrograft),chr.defekty kože:ruka
5v630.p↔ Tx.autol.tuk.b.,v.o(>100ml-makrogr),chr.def.kože:periaurikul.o.
5v630.q↔ Tx.autol.tuk.b.,veľ.o(>100ml-makrogr),chr.def.kože:obl.menta
5v630.r↔ Tx.autol.tuk.b.,v.obj(>100ml-makrogr),chr.def.kože:periokul.o.
5v630.s↔ Tx.autol.tuk.b.,veľ.o(>100ml-makrogr),chron.def.kože:perian.o
5v630.t↔ Tx.autol.tuk.b.,v.obj(>100ml-makrogr),chron.def.kože:bukál.o.
5v630.u↔ Tx.autol.tuk.b.,v.obj(>100ml-makrogr),chron.def.kože:čelo.obl.
5v630.w↔ Tx.autol.tuk.b.,v.o(>100ml-makrogr),chr.def.kože:nasolabiál.o
5v630.x↔ Tx.autológ.tuk.b.(>100ml-makrograft),chron.defekty kože:ost.
5v631.8↔ Tx.autol.tuk.b.,veľ.obj(>100ml-makrogr),chron.fistuly:predlakt
5v631.9↔ Tx.autológ.tuk.b.,veľ.obj(>100ml-makrograft),chr.fistuly:ruka
5v631.p↔ Tx.autol.tuk.b.,veľ.o(>100ml-makrogr),chr.fistuly:periaurikul.o
5v631.q↔ Tx.autológ.tuk.b.,v.o(>100ml-makrogr),chron.fistuly:obl.menta
5v631.r↔ Tx.autol.tuk.b.,veľ.o(>100ml-makrogr),chron.fistuly:periokul.o
5v631.s↔ Tx.autol.tuk.b.,veľ.obj(>100ml-makrogr),chr.fistuly:perianál.o.
5v631.t↔ Tx.autol.tuk.b.,veľ.obj(>100ml-makrogr),chron.fistuly:bukál.o
5v631.u↔ Tx.autológ.tuk.b.,veľ.obj(>100ml-makrograft),chr.fistuly:čelo.obl.
5v631.w↔ Tx.autol.tuk.b.,v.o(>100ml-makrogr),chron.fistuly:nasolab.o.
5v631.x↔ Tx.autológ.tuk.b.,veľ.obj(>100ml-makrograft),chron.fistuly:ost.
5v632.8↔ Tx.autológ.tuk.b.,veľ.obj(>100ml-makrograft),jazv.tk:predlakt
5v632.9↔ Transpl.autológ.tuk.b.,v.o.(>100ml-makrograft),jazv.tk:ruka
5v632.p↔ Tx.autol.tuk.b.,v.o(>100ml-makrogr),jazv.tk:periaurikul.o.
5v632.q↔ Tx.autológ.tuk.b.,v.obj(>100ml-makrograft),jazv.tk:obl.menta
5v632.r↔ Tx.autológ.tuk.b.,veľ.o(>100ml-makrograft),jazv.tk:periokul.o
5v632.s↔ Tx.autol.tuk.b.,veľ.obj(>100ml-makrograft),jazv.tk:perianál.o
5v632.t↔ Tx.autológ.tuk.b.,veľ.obj(>100ml-makrograft),jazv.tk:bukál.o.
5v632.u↔ Tx.autológ.tuk.b.,veľ.obj(>100ml-makrograft),jazv.tk:čelo.obl.
5v632.w↔ Tx.autol.tuk.b.,v.obj(>100ml-makrograft),jazv.tk:nasolabiál.o
5v632.x↔ Tx.autológ.tuk.b.,veľký obj(>100ml-makrograft),jazv.tk:ost
5v633.8↔ Tx.autol.t.b.(>100ml-makrogr),VVCH,def.obj.mäkk.tk:predlakt
5v633.9↔ Tx.autológ.t.b.(>100ml-makrogr),VVCH,def.obj.mäkk.tk:ruka
5v633.p↔ Tx.autol.t.b.(>100ml-makrogr),VVCH,def.obj.m.tk:periaurik.o.
5v633.q↔ Tx.autol.t.b.(>100ml-makrogr),VVCH,def.obj.mäkk.tk:o.menta
5v633.r↔ Tx.autol.t.b.(>100ml-makrogr),VVCH,def.obj.mäkk.tk:periok.o
5v633.s↔ Tx.autol.t.b.(>100ml-makrogr),VVCH,def.obj.mäkk.tk:perianál
5v633.t↔ Tx.autol.t.b.(>100ml-makrogr),VVCH,def.obj.mäkk.tk:bukál.o.
5v633.u↔ Tx.autol.t.b.(>100ml-makrogr),VVCH,def.obj.mäkk.tk:čelo.obl.
5v633.w↔ Tx.autol.t.b.(>100ml-makrogr),VVCH,def.obj.mäk.tk:nasolab.o
5v633.x↔ Tx.autológ.tuk.b.(>100ml-makrogr),VVCH,def.obj.mäkk.tk:ost.
5v63x.8↔ Iná tx.autológ.tuk.b.,veľký obj(>100ml-makrograft):predlaktie
5v63x.9↔ Iná transpl.autológ.tuk.b.,v.objem(>100ml-makrograft):ruka
5v63x.p↔ Iná tx.autológ.tuk.b.,veľ.obj(>100ml-makrograft):periaurikul.o.
5v63x.q↔ Iná tx.autológ.tuk.b.,veľ.obj(>100ml-makrograft):obl.menta
5v63x.r↔ Iná tx.autológ.tuk.b.,veľ.obj(>100ml-makrograft):periokulár.o.
5v63x.s↔ Iná tx.autológ.tuk.b.,veľ.obj(>100ml-makrograft):perianálna o.
5v63x.t↔ Iná tx.autológ.tuk.b.,veľ.obj(>100ml-makrograft):bukálna o.
5v63x.u↔ Iná tx.autológ.tuk.b.,veľ.obj(>100ml-makrograft):čelo.obl.
5v63x.w↔ Iná tx.autológ.tuk.b.,veľ.obj(>100ml-makrograft):nasolabiál.o.
5v63x.x↔ Iná transpl.autológ.tuk.b.,veľký obj(>100ml-makrograft):ost.

08
I33

ADRG I33 Rekonštrukcia vrodených a získaných deformít končatín

HDg v tabuľke I33-1 a výk. v tabuľke I33-2 a výk. v tabuľke I33-3

DRG I33Z Rekonštrukcia vrodených a získaných deformít končatín

Hlavná diagnóza I33-1

M21.00 Valgózna deformita,nezat.i.na viac.m.
M21.01 Valgózna deformita,nezat.i.v obl.pleca
M21.02 Valgózna deformita,nezat.i.v obl.nadlaktia
M21.03 Valgózna deformita,nezat.i.v obl.predlak.
M21.04 Valgózna deformita,nezat.i.v obl.ruky
M21.05 Valgózna deformita,nezat.i.v obl.panvy a stehna
M21.06 Valgózna deformita,nezat.i.v obl.predkol.
M21.07 Valgózna deformita,nezat.i.v obl.čl.a nohy
M21.08 Valgózna deformita,nezat.i.na i.mieste
M21.09 Valgózna deformita,nezat.i.,miesto bliž.neurč.
M21.10 Varózna deformita,nezat.i.na viac.m.
M21.11 Varózna deformita,nezat.i.v obl.pleca
M21.12 Varózna deformita,nezat.i.v obl.nadlaktia
M21.13 Varózna deformita,nezat.i.v obl.predlak.
M21.14 Varózna deformita,nezat.i.v obl.ruky
M21.15 Varózna deformita,nezat.i.v obl.panvy a stehna
M21.16 Varózna deformita,nezat.i.v obl.predkol.
M21.17 Varózna deformita,nezat.i.v obl.čl. a nohy
M21.18 Varózna deformita,nezat.i.na i.mieste
M21.19 Varózna deformita,nezat.i.,miesto bliž.neurč.
M21.20 Flekčná deformita na viacerých miestach
M21.21 Flekčná deformita v obl.pleca
M21.22 Flekčná deformita nadlaktia
M21.23 Flekčná deformita predlak.
M21.24 Flekčná deformita ruky
M21.25 Flekčná deformita panv.obl.a stehna
M21.26 Flekčná deformita predkol.
M21.27 Flekčná deformita čl. a nohy
M21.28 Flekčná deformita na i.mieste
M21.29 Flekčná deformita,miesto bližšie neurčené
M21.60 Iná získaná deformita čl.a nohy na viac.m.
M21.67 Iná získaná deformita čl.a nohy
M21.70 Nerovnaká dĺžka končatín(získaná)na viac.m.
M21.71 Nerovnaká dĺžka končatín(získaná)v obl.pleca
M21.72 Nerovnaká dĺžka končatín(získaná)v obl.nadlaktia
M21.73 Nerovnaká dĺžka končatín(získaná)v obl.predlak.
M21.74 Nerovnaká dĺžka končatín(získaná)v obl.ruky
M21.75 Nerovnaká dĺžka končatín(získaná)v obl.panvy a stehna

M21.76	Nerovnaká dĺžka končatín(získaná)v obl.predkol.
M21.77	Nerovnaká dĺžka končatín(získaná)v obl.čl.a nohy
M21.79	Nerovnaká dĺžka končatín(získaná),miesto bliž.neurč.
M21.80	Iná získaná deform.končat.bliž.urč.na viac.m.
M21.81	Iná získaná deform.končat.bliž.urč.v obl.pleca
M21.82	Iná získaná deform.končat.bliž.urč.v o.nadlaktia
M21.83	Iná získaná deform.končat.bliž.urč.v obl.predlak
M21.84	Iná získaná deform.končat.bliž.urč.v obl.ruky,
M21.85	Iná získaná deform.končat.bliž.urč.v obl.panvy a stehna
M21.86	Iná získaná deform.končat.bliž.urč.v obl.predkol.
M21.87	Iná získaná deform.končat.bliž.urč.v obl.čl.nohy
M21.89	Iná získaná deform.končat.bliž.urč.miesto bliž.neurč.
Q71.0	Vrod.kompletné chýbanie HK (končatín)
Q71.1	Vrod.chýbanie ramena a predlaktia s prítomnosťou ruky
Q71.2	Vrodené chýbanie predlaktia a ruky
Q71.3	Vrodené chýbanie ruky a prsta (prstov)
Q71.4	Pozdĺžny redukčný defekt vretenovitej kosti (radius)
Q71.5	Skrátenie lakťovej kosti
Q71.6	Klepetovitá ruka
Q71.8	Iný redukčný defekt hornej končatiny (končatín)
Q71.9	Redukčný defekt hornej končatiny,bližšie neurčený
Q72.0	Vrod.kompletné chýbanie DK (končatín)
Q72.1	Vrod.chýbanie stehna a predkolenia s prítomnou nohou
Q72.2	Vrodené chýbanie predkolenia a nohy
Q72.3	Vrodené chýbanie nohy a prstov
Q72.4	Skrátenie stehnovej kosti
Q72.5	Skrátenie píšťaly
Q72.6	Skrátenie ihlice
Q72.7	Rázštep nohy
Q72.8	Iný redukčný defekt dolnej končatiny (končatín)
Q72.9	Redukčný defekt dolnej končatiny,bližšie neurčený
Q73.0	Vrodené chýbanie bliž.neuč.končatiny (končatín)
Q73.1	Fokomélia,bližšie neurčená končatina (končatiny)
Q73.8	Iný redukčný defekt bliž.neurč.končatiny
Q74.0	Iná vrodená chyba HK vrátane plec.pletenca
Q74.1	Vrodená chyba kolena
Q74.2	Iná vrodená chyba DK vrátane panv.pletenca
Q74.3	Arthrogryposis multiplex congenita
Q74.8	Iná vrod.chyba končatiny (končatín),b.u.
Q74.9	Vrod.chyba končatiny (končatín),b.n.

Výkon I33-2

5t010.1↔	Valgotizačná osteotómia:humerus proximálny
5t010.2↔	Valgotizačná osteotómia:humerus diafýza
5t010.3↔	Valgotizačná osteotómia:humerus distál.
5t010.4↔	Valgotizačná osteotómia:radius proximal
5t010.5↔	Valgotizačná osteotómia:radius diafýza
5t010.6↔	Valgotizačná osteotómia:radius distál.
5t010.7↔	Valgotizačná osteotómia:ulna proximálna
5t010.8↔	Valgotizačná osteotómia:ulna diafyzárna
5t010.9↔	Valgotizačná osteotómia:ulna distálna
5t010.b↔	Valgotizačná osteotómia:metakarpálne kosti
5t010.c↔	Valgotizačná osteotómia:falangy prstov ruky
5t010.d	Valgotizačná osteotómia:panva
5t010.e↔	Valgotizačná osteotómia:krčok steh.k.
5t010.f↔	Valgotizačná osteotómia:femur proximálny
5t010.g↔	Valgotizačná osteotómia:femur diafyzárny
5t010.h↔	Valgotizačná osteotómia:femur distál.
5t010.k↔	Valgotizačná osteotómia:tibia proximálna
5t010.m↔	Valgotizačná osteotómia:tibia diafyzárna
5t010.n↔	Valgotizačná osteotómia:tibia distálna
5t010.p↔	Valgotizačná osteotómia:fibula proximálna
5t010.q↔	Valgotizačná osteotómia:fibula diafyzárna
5t010.r↔	Valgotizačná osteotómia:fibula distálna
5t010.s↔	Valgotizačná osteotómia:talus
5t010.t↔	Valgotizačná osteotómia:kalkaneus
5t010.u↔	Valgotizačná osteotómia:tarzálne kosti
5t010.v↔	Valgotizačná osteotómia metatarzálnych kostí
5t010.w↔	Valgotizačná osteotómia falangov prstov nohy
5t010.x	Valgotizačná osteotómia:ostatné kosti
5t011.1↔	Varotizačná osteotómia:humerus proximálny
5t011.2↔	Varotizačná osteotómia:humerus diafýza
5t011.3↔	Varotizačná osteotómia:humerus distál.
5t011.4↔	Varotizačná osteotómia:radius proximal
5t011.5↔	Varotizačná osteotómia:radius diafýza
5t011.6↔	Varotizačná osteotómia:radius distál.
5t011.7↔	Varotizačná osteotómia:ulna proximálna
5t011.8↔	Varotizačná osteotómia:ulna diafyzárna
5t011.9↔	Varotizačná osteotómia:ulna distálna
5t011.b↔	Varotizačná osteotómia:metakarpálne kosti
5t011.c↔	Varotizačná osteotómia:falangy prstov ruky
5t011.d	Varotizačná osteotómia:panva
5t011.e↔	Varotizačná osteotómia:krčok stehennej kosti
5t011.f↔	Varotizačná osteotómia:femur proximálny
5t011.g↔	Varotizačná osteotómia:femur diafyzárny
5t011.h↔	Varotizačná osteotómia:femur distál.
5t011.k↔	Varotizačná osteotómia:tibia proximálna
5t011.m↔	Varotizačná osteotómia:tibia diafyzárna
5t011.n↔	Varotizačná osteotómia:tibia distálna
5t011.p↔	Varotizačná osteotómia:fibula proximálna
5t011.q↔	Varotizačná osteotómia:fibula diafyzárna
5t011.r↔	Varotizačná osteotómia:fibula distálna
5t011.s↔	Varotizačná osteotómia:talus
5t011.t↔	Varotizačná osteotómia:kalkaneus
5t011.u↔	Varotizačná osteotómia:tarzálne kosti
5t011.x	Varotizačná osteotómia:ostatné kosti
5t012.0↔	(De)-rotačná osteotómia:klavikula
5t012.1↔	(De)-rotačná osteotómia:humerus proximálny
5t012.2↔	(De)-rotačná osteotómia:humerus diafýza
5t012.3↔	(De)-rotačná osteotómia:humerus distál.
5t012.5↔	(De)-rotačná osteotómia:radius diafýza
5t012.6↔	(De)-rotačná osteotómia:radius distál.
5t012.8↔	(De)-rotačná osteotómia:ulna diafyzárna
5t012.9↔	(De)-rotačná osteotómia:ulna distálna
5t012.a↔	(De)-rotačná osteotómia:karpálne kosti
5t012.b↔	(De)-rotačná osteotómia:metakarpálne kosti
5t012.c↔	(De)-rotačná osteotómia:falangy prstov ruky
5t012.d	(De)-rotačná osteotómia:panva
5t012.e↔	(De)-rotačná osteotómia:krčok stehennej kosti
5t012.f↔	(De)-rotačná osteotómia:femur proximálny
5t012.g↔	(De)-rotačná osteotómia:femur diafyzárny
5t012.h↔	(De)-rotačná osteotómia:femur distál.
5t012.k↔	(De)-rotačná osteotómia:tibia proximálna
5t012.m↔	(De)-rotačná osteotómia:tibia diafyzárna
5t012.n↔	(De)-rotačná osteotómia:tibia distálna
5t012.r↔	(De)-rotačná osteotómia:fibula distálna
5t012.s↔	(De)-rotačná osteotómia:talus
5t012.t↔	(De)-rotačná osteotómia:kalkaneus
5t012.u↔	(De)-rotačná osteotómia:tarzálne kosti
5t012.x	(De)-rotačná osteotómia:ostatné kosti
5t012.z↔	(De)-rotačná osteotómia:skapula
5t013.0↔	Skracovacia osteotómia:klavikula
5t013.1↔	Skracovacia osteotómia:humerus proximálny
5t013.2↔	Skracovacia osteotómia:humerus diafýza
5t013.3↔	Skracovacia osteotómia:humerus distál.
5t013.4↔	Skracovacia osteotómia:radius proximal
5t013.5↔	Skracovacia osteotómia:radius diafýza
5t013.6↔	Skracovacia osteotómia:radius distál.
5t013.7↔	Skracovacia osteotómia:ulna proximálna
5t013.8↔	Skracovacia osteotómia:ulna diafyzárna
5t013.9↔	Skracovacia osteotómia:ulna distálna
5t013.b↔	Skracovacia osteotómia:metakarpálne kosti
5t013.c↔	Skracovacia osteotómia:falangy prstov ruky
5t013.d	Skracovacia osteotómia:panva
5t013.e↔	Skracovacia osteotómia:krčok stehennej kosti
5t013.f↔	Skracovacia osteotómia:femur proximálny

5t013.g↔ Skracovacia osteotómia:femur diafyzárny
5t013.h↔ Skracovacia osteotómia:femur distál.
5t013.k↔ Skracovacia osteotómia:tibia proximálna
5t013.m↔ Skracovacia osteotómia:tibia diafyzárna
5t013.n↔ Skracovacia osteotómia:tibia distálna
5t013.p↔ Skracovacia osteotómia:fibula proximálna
5t013.q↔ Skracovacia osteotómia:fibula diafyzárna
5t013.r↔ Skracovacia osteotómia:fibula distálna
5t013.s↔ Skracovacia osteotómia:talus
5t013.t↔ Skracovacia osteotómia:kalkaneus
5t013.u↔ Skracovacia osteotómia:tarzálne kosti
5t013.x Skracovacia osteotómia:ostatné kosti
5t013.z↔ Skracovacia osteotómia:skapula
5t014.0↔ Predlžovacia osteotómia:klavikula
5t014.1↔ Predlžovacia osteotómia:humerus proximálny
5t014.2↔ Predlžovacia osteotómia:humerus diafýza
5t014.3↔ Predlžovacia osteotómia:humerus distál.
5t014.4↔ Predlžovacia osteotómia:radius proximal
5t014.5↔ Predlžovacia osteotómia:radius diafýza
5t014.6↔ Predlžovacia osteotómia:radius distál.
5t014.7↔ Predlžovacia osteotómia:ulna proximálna
5t014.8↔ Predlžovacia osteotómia:ulna diafyzárna
5t014.9↔ Predlžovacia osteotómia:ulna distálna
5t014.b↔ Predlžovacia osteotómia:metakarpálne kosti
5t014.c↔ Predlžovacia osteotómia:falangy prstov ruky
5t014.d Predlžovacia osteotómia:panva
5t014.e↔ Predlžovacia osteotómia:krčok stehennej kosti
5t014.f↔ Predlžovacia osteotómia:femur proximálny
5t014.g↔ Predlžovacia osteotómia:femur diafyzárny
5t014.h↔ Predlžovacia osteotómia:femur distál.
5t014.k↔ Predlžovacia osteotómia:tibia proximálna
5t014.m↔ Predlžovacia osteotómia:tibia diafyzárna
5t014.n↔ Predlžovacia osteotómia:tibia distálna
5t014.p↔ Predlžovacia osteotómia:fibula proximálna
5t014.q↔ Predlžovacia osteotómia:fibula diafyzárna
5t014.r↔ Predlžovacia osteotómia:fibula distálna
5t014.s↔ Predlžovacia osteotómia:talus
5t014.t↔ Predlžovacia osteotómia:kalkaneus
5t014.u↔ Predlžovacia osteotómia:tarzálne kosti
5t014.x Predlžovacia osteotómia:ostatné kosti
5t014.z↔ Predlžovacia osteotómia:skapula
5t015.1↔ Osteotómia s valgotizáciou a (de-)rotáciou:humerus prox.
5t015.2↔ Osteotómia s valgotizáciou a (de-)rotáciou:humerus diaf.
5t015.3↔ Osteotómia s valgotizáciou a (de-)rotáciou:humerus dist.
5t015.4↔ Osteotómia s valgotizáciou a (de-)rotáciou:radius prox.
5t015.5↔ Osteotómia s valgotizáciou a (de-)rotáciou:radius diaf.
5t015.6↔ Osteotómia s valgotizáciou a (de-)rotáciou:radius distál.
5t015.7↔ Osteotómia s valgotizáciou a (de-)rotáciou:ulna prox.
5t015.8↔ Osteotómia s valgotizáciou a (de-)rotáciou:ulna diaf.
5t015.9↔ Osteotómia s valgotizáciou a (de-)rotáciou:ulna distálna
5t015.b↔ Osteotómia s valgotizáciou a (de-)rotáciou:metakarp.k.
5t015.c↔ Osteotómia s valgotizáciou a (de-)rotáciou:falangy pr.r.
5t015.d Osteotómia s valgotizáciou a (de-)rotáciou:panva
5t015.e↔ Osteotómia s valgotizáciou a (de-)rotáciou:krčok steh.k.
5t015.f↔ Osteotómia s valgotizáciou a (de-)rotáciou:femur prox.
5t015.g↔ Osteotómia s valgotizáciou a (de-)rotáciou:femur diaf.
5t015.h↔ Osteotómia s valgotizáciou a (de-)rotáciou:femur dist.
5t015.k↔ Osteotómia s valgotizáciou a (de-)rotáciou:tibia prox.
5t015.m↔ Osteotómia s valgotizáciou a (de-)rotáciou:tibia diaf.
5t015.n↔ Osteotómia s valgotizáciou a (de-)rotáciou:tibia dist.
5t015.r↔ Osteotómia s valgotizáciou a (de-)rotáciou:fibula dist.
5t015.s↔ Osteotómia s valgotizáciou a (de-)rotáciou:talus
5t015.t↔ Osteotómia s valgotizáciou a (de-)rotáciou:kalkaneus
5t015.u↔ Osteotómia s valgotizáciou a (de-)rotáciou:tarzálne k.
5t015.x Osteotómia s valgotizáciou a (de-)rotáciou:ostatné k.
5t016.1↔ Osteotómia s varotizáciou a (de-)rotáciou:humerus prox.
5t016.2↔ Osteotómia s varotizáciou a (de-)rotáciou:humerus diafýza
5t016.3↔ Osteotómia s varotizáciou a (de-)rotáciou:humerus dist.
5t016.4↔ Osteotómia s varotizáciou a (de-)rotáciou:radius prox.
5t016.5↔ Osteotómia s varotizáciou a (de-)rotáciou:radius diaf.
5t016.6↔ Osteotómia s varotizáciou a (de-)rotáciou:radius distál.
5t016.7↔ Osteotómia s varotizáciou a (de-)rotáciou:ulna prox.
5t016.8↔ Osteotómia s varotizáciou a (de-)rotáciou:ulna diafyzárna
5t016.9↔ Osteotómia s varotizáciou a (de-)rotáciou:ulna distálna
5t016.b↔ Osteotómia s varotizáciou a (de-)rotáciou:metakarpálne k.
5t016.c↔ Osteotómia s varotizáciou a (de-)rotáciou:falangy pr.r.
5t016.d Osteotómia s varotizáciou a (de-)rotáciou:panva
5t016.e↔ Osteotómia s varotizáciou a (de-)rotáciou:krčok steh.k.
5t016.f↔ Osteotómia s varotizáciou a (de-)rotáciou:femur prox.
5t016.g↔ Osteotómia s varotizáciou a (de-)rotáciou:femur diaf.
5t016.h↔ Osteotómia s varotizáciou a (de-)rotáciou:femur dist.
5t016.k↔ Osteotómia s varotizáciou a (de-)rotáciou:tibia prox.
5t016.m↔ Osteotómia s varotizáciou a (de-)rotáciou:tibia diaf.
5t016.n↔ Osteotómia s varotizáciou a (de-)rotáciou:tibia dist.
5t016.r↔ Osteotómia s varotizáciou a (de-)rotáciou:fibula dist.
5t016.s↔ Osteotómia s varotizáciou a (de-)rotáciou:talus
5t016.t↔ Osteotómia s varotizáciou a (de-)rotáciou:kalkaneus
5t016.u↔ Osteotómia s varotizáciou a (de-)rotáciou:tarzálne k.
5t016.x Osteotómia s varotizáciou a (de-)rotáciou:ostatné k.
5t017.0↔ Osteotómia bez úpravy osi:klavikula
5t017.1↔ Osteotómia bez úpravy osi:humerus proximálny
5t017.2↔ Osteotómia bez úpravy osi:humerus diafýza
5t017.3↔ Osteotómia bez úpravy osi:humerus distál.
5t017.4↔ Osteotómia bez úpravy osi:radius proximal
5t017.5↔ Osteotómia bez úpravy osi:radius diafýza
5t017.6↔ Osteotómia bez úpravy osi:radius distál.
5t017.7↔ Osteotómia bez úpravy osi:ulna proximálna
5t017.8↔ Osteotómia bez úpravy osi:ulna diafyzárna
5t017.9↔ Osteotómia bez úpravy osi:ulna distálna
5t017.a↔ Osteotómia bez úpravy osi:karpálne kosti
5t017.b↔ Osteotómia bez úpravy osi:metakarpálne kosti
5t017.c↔ Osteotómia bez úpravy osi:falangy prstov ruky
5t017.d Osteotómia bez úpravy osi:panva
5t017.e↔ Osteotómia bez úpravy osi:krčok steh.kosti
5t017.f↔ Osteotómia bez úpravy osi:femur proximálny
5t017.g↔ Osteotómia bez úpravy osi:femur diafyzárny
5t017.h↔ Osteotómia bez úpravy osi:femur distál.
5t017.k↔ Osteotómia bez úpravy osi:tibia proximálna
5t017.m↔ Osteotómia bez úpravy osi:tibia diafyzárna
5t017.n↔ Osteotómia bez úpravy osi:tibia distálna
5t017.p↔ Osteotómia bez úpravy osi:fibula proximálna
5t017.q↔ Osteotómia bez úpravy osi:fibula diafyz.
5t017.r↔ Osteotómia bez úpravy osi:fibula distálna
5t017.s↔ Osteotómia bez úpravy osi:talus
5t017.t↔ Osteotómia bez úpravy osi:kalkaneus
5t017.u↔ Osteotómia bez úpravy osi:tarzálne kosti
5t017.x Osteotómia bez úpravy osi:ostatné kosti
5t017.z↔ Osteotómia bez úpravy osi:skapula
5t018.0↔ Komplex.osteotómia vo viac.rov:klavikula
5t018.1↔ Kompl.osteotómia vo viac.rov:humerus prox.
5t018.2↔ Kompl.osteotómia vo viac.rov:humerus diafýza
5t018.3↔ Kompl.osteotómia vo viac.rov:humerus dist.
5t018.4↔ Kompl.osteotómia vo viac.rov:radius prox.
5t018.5↔ Kompl.osteotómia vo viac.rov:radius diafýza
5t018.6↔ Kompl.osteotómia vo viac.rov:radius distál.
5t018.7↔ Kompl.osteotómia vo viac.rov:ulna proximálna
5t018.8↔ Kompl.osteotómia vo viac.rov:ulna diafyzárna
5t018.9↔ Kompl.osteotómia vo viac.rov:ulna distálna
5t018.a↔ Kompl.osteotómia vo viac.rov:karpálne k.
5t018.b↔ Kompl.osteotómia vo viac.rov:metakarpálne k.
5t018.c↔ Kompl.osteotómia vo viac.rov:falangy prstov r.
5t018.d Kompl.osteotómia vo viac.rovinách:panva
5t018.e↔ Kompl.osteotómia vo viac.rov:krčok steh.k.
5t018.f↔ Kompl.osteotómia vo viac.rov:femur proximálny
5t018.g↔ Kompl.osteotómia vo viac.rov:femur diafyzárny
5t018.h↔ Kompl.osteotómia vo viac.rov:femur distál.
5t018.k↔ Kompl.osteotómia vo viac.rov:tibia proximálna
5t018.m↔ Kompl.osteotómia vo viac.rov:tibia diafyz.
5t018.n↔ Kompl.osteotómia vo viac.rov:tibia distálna
5t018.p↔ Kompl.osteotómia vo viac.rov:fibula proxim.

5t018.q↔	Kompl.osteotómia vo viac.rov:fibula diafyz.
5t018.r↔	Kompl.osteotómia vo viac.rov:fibula distálna
5t018.s↔	Kompl.osteotómia vo viac.rov:talus
5t018.t↔	Kompl.osteotómia vo viac.rov:kalkaneus
5t018.u↔	Kompl.osteotómia vo viac.rov:tarzálne k.
5t018.x	Kompl.osteotómia vo viac.rov:ostatné kosti
5t018.z↔	Kompl.osteotómia vo viac.rov:skapula
5t019.0↔	Kompl.osteotómia vo viac.rov.s úpravou osi:klavikula
5t019.1↔	Kompl.osteotómia vo viac.rov.s úpravou osi:humerus prox.
5t019.2↔	Kompl.osteotómia vo viac.rov.s úpravou osi:humerus diaf.
5t019.3↔	Kompl.osteotómia vo viac.rov.s úpravou osi:humerus dist.
5t019.4↔	Kompl.osteotómia vo viac.rov.s úpravou osi:radius prox.
5t019.5↔	Kompl.osteotómia vo viac.rov.s úpravou osi:radius diaf.
5t019.6↔	Kompl.osteotómia vo viac.rov.s úpravou osi:radius distál.
5t019.7↔	Kompl.osteotómia vo viac.rov.s úpravou osi:ulna prox.
5t019.8↔	Kompl.osteotómia vo viac.rov.s úpravou osi:ulna diaf.
5t019.9↔	Kompl.osteotómia vo viac.rov.s úpravou osi:ulna dist.
5t019.b↔	Kompl.osteotómia vo viac.rov.s úpravou osi:metakarp.k.
5t019.c↔	Kompl.osteotómia vo viac.rov.s úpravou osi:falangy pr.r.
5t019.d	Kompl.osteotómia vo viac.rov.s úpravou osi:panva
5t019.e↔	Kompl.osteotómia vo viac.rov.s úpravou osi:krčok steh.k.
5t019.f↔	Kompl.osteotómia vo viac.rov.s úpravou osi:femur prox.
5t019.g↔	Kompl.osteotómia vo viac.rov.s úpravou osi:femur diaf.
5t019.h↔	Kompl.osteotómia vo viac.rov.s úpravou osi:femur dist.
5t019.k↔	Kompl.osteotómia vo viac.rov.s úpravou osi:tibia prox.
5t019.m↔	Kompl.osteotómia vo viac.rov.s úpravou osi:tibia diaf.
5t019.n↔	Kompl.osteotómia vo viac.rov.s úpravou osi:tibia dist.
5t019.p↔	Kompl.osteotómia vo viac.rov.s úpravou osi:fibula prox.
5t019.q↔	Kompl.osteotómia vo viac.rov.s úpravou osi:fibula diaf.
5t019.r↔	Kompl.osteotómia vo viac.rov.s úpravou osi:fibula dist.
5t019.t↔	Kompl.osteotómia vo viac.rov.s úpravou osi:kalkaneus
5t019.u↔	Kompl.osteotómia vo viac.rov.s úpravou osi:tarzálne k.
5t019.x	Kompl.osteotómia vo viac.rov.s úpravou osi:ostatné k.
5t019.z↔	Kompl.osteotómia vo viac.rov.s úpravou osi:skapula
5t01a.1↔	Kortikotómia pri prenose kostn.segm:humerus prox.
5t01a.2↔	Kortikotómia pri prenose kostn.segm:humerus diaf.
5t01a.3↔	Kortikotómia pri prenose kostn.segm:humerus dist.
5t01a.5↔	Kortikotómia pri prenose kost.segm:radius diaf.
5t01a.6↔	Kortikotómia pri prenose kostn.segm:radius distál.
5t01a.8↔	Kortikotómia pri prenose kost.segm:ulna diaf.
5t01a.d	Kortikotómia pri prenose kost.segm:panva
5t01a.e↔	Kortikotómia pri prenose kostn.segm:krčok steh.k.
5t01a.f↔	Kortikotómia pri prenose kost.segm:femur prox.
5t01a.g↔	Kortikotómia pri prenose kost.segm:femur diaf.
5t01a.h↔	Kortikotómia pri prenose kost.segm:femur dist.
5t01a.k↔	Kortikotómia pri prenose kost.segm:tibia prox.
5t01a.m↔	Kortikotómia pri prenose kost.segm:tibia diaf.
5t01a.n↔	Kortikotómia pri prenose kostn.segm:tibia dist.
5t01a.p↔	Kortikotómia pri prenose kost.segm:fibula prox.
5t01a.q↔	Kortikotómia pri prenose kost.segm:fibula diaf.
5t01a.r↔	Kortikotómia pri prenose kostn.segm:fibula dist.
5t01a.s↔	Kortikotómia pri prenose kost.segm:talus
5t01a.t↔	Kortikotómia pri prenose kost.segm:kalkaneus
5t01a.u↔	Kortikotómia pri prenose kost.segm:tarzálne k.
5t01a.x	Kortikotómia pri prenose kost.segm:ostatné k.
5t01x.0↔	Iné osteotómie a korektívne osteotómie:klavikula
5t01x.1↔	Iné osteotómie a korektívne osteotómie:humerus prox.
5t01x.2↔	Iné osteotómie a korekt.osteot:humerus diafýza
5t01x.3↔	Iné osteotómie a korektívne osteotómie:humerus dist.
5t01x.4↔	Iné osteotómie a korektívne osteotómie:radius prox.
5t01x.5↔	Iné osteotómie a korektívne osteotómie:radius diaf.
5t01x.6↔	Iné osteotómie a korektívne osteotómie:radius distál.
5t01x.7↔	Iné osteotómie a korektívne osteotómie:ulna prox.
5t01x.8↔	Iné osteotómie a korektívne osteotómie:ulna diafyzárna
5t01x.9↔	Iné osteotómie a korektívne osteotómie:ulna distálna
5t01x.a↔	Iné osteotómie a korektívne osteotómie:karpálne k.
5t01x.b↔	Iné osteotómie a korektívne osteotómie:metakarpálne k.
5t01x.c↔	Iné osteotómie a korektívne osteotómie:falangy prstov r.
5t01x.d	Iné osteotómie a korektívne osteotómie:panva
5t01x.e↔	Iné osteotómie a korektívne osteotómie:krčok steh.k.
5t01x.f↔	Iné osteotómie a korektívne osteotómie:femur prox.
5t01x.g↔	Iné osteotómie a korektívne osteotómie:femur diaf.
5t01x.h↔	Iné osteotómie a korektívne osteotómie:femur dist.
5t01x.k↔	Iné osteotómie a korektívne osteotómie:tibia prox.
5t01x.m↔	Iné osteotómie a korektívne osteotómie:tibia diaf.
5t01x.n↔	Iné osteotómie a korektívne osteotómie:tibia dist.
5t01x.p↔	Iné osteotómie a korektívne osteotómie:fibula prox.
5t01x.q↔	Iné osteotómie a korektívne osteotómie:fibula diaf.
5t01x.r↔	Iné osteotómie a korektívne osteotómie:fibula dist.
5t01x.s↔	Iné osteotómie a korektívne osteotómie:talus
5t01x.t↔	Iné osteotómie a korektívne osteotómie:kalkaneus
5t01x.u↔	Iné osteotómie a korektívne osteotómie:tarzálne k.
5t01x.x	Iné osteotómie a korektívne osteotómie:ostatné k.
5t01x.z↔	Iné osteotómie a korektívne osteotómie:skapula

Výkon I33-3

5t06v	Osteosyntéza kruhovým fixátorom

ADRG I34 Komplexná vľ asná rehabilitaľ ná geriatrická ZS s urľ itým OP výkonom u ochorení a porúch muskuloskeletálneho systému a spojivového tkaniva

Komplexná vľ asná rehabilitaľ ná geriatrická ZS a (Urľ ité OP-výkony alebo výk. v tabuľke I34-1 alebo výk. v tabuľke I34-2)

DRG I34Z Komplexná vľ asná rehabilitaľ ná geriatrická ZS s urľ itým OP výkonom u ochorení a porúch muskuloskeletálneho systému a spojivového tkaniva

Výkon I34-1

5t885.3↔	Transplant.fasciokut.lal.sv,šľ.a fasc.mikrovask.an:predlakt
5t885.x↔	Transplantácia fasciokut.lal.sv.šľ.a fas.mikrovask.anast:ost.
5t886.3↔	Transpl.septokut.lal.sv,šľ.a fasc.mikrovask.anast:predlakt
5t886.x↔	Tx.septokut.lal.sv,šľ.a fasc.mikrovask.anast:ost.
5t887.3↔	Tx.myokut.laloka sv,šľ.a fasc.mikrovask.anast:predlakt
5t887.x↔	Transplantácia myokut.lal.sv,šľ.a fasc.mikrovask.anast:ost.
5t889.3↔	Tx.iného transpl.sv,šľ.a fasc.mikrovask.anast:predl.
5t889.x↔	Tx.iného transplantátu sv,šľ.a fasc.mikrovask.anast:ost.
5t88x.3↔	Iné odobr.a tx.sv,šľ.a fasc.mikrovask.anast:predl.
5t88x.x↔	Iné odobr.a transplantácia sv,šľ.a fasc.mikrovask.anast:ost.
5v250.8↔	Lal.plast.k.a podk,príjemca:voľ.lal.s mikrovask.anast:predlakt
5v250.9↔	Lal.plast.kože a podk,príjem:voľ.lal.s mikrovask.anastom:ruka
5v250.x↔	Lal.plast.kože a podk,príjemca:voľ.lalok s mikrovask.anast:ost.
5v554.8↔	Voľ.tx.kože a lal.pl.k.a podk.príjem,voľ.lal.mikrovask.a:predlak
5v554.9↔	Voľ.tx.kože a lal.plast.k.a podk.príjem,voľ.lal.mikrovas.a:ruka
5v554.x↔	Voľ.tx.kože a lal.plast.k.a podk.príjemca,voľ.lal.mikrovas.a:ost.

Výkon I34-2

5t885.0↔ Transpl.fasciokut.lal.sv,šľ.a fasc.mikrovask.anast:hl,krk
5t885.1↔ Tx.fasciokut.lal.sv,šľ.a fasc.mikrovask.anast:rameno,axila
5t885.2↔ Tx.fasciokut.lal.sv,šľ.a fasc.mikrovask.anast:ram,laket'
5t885.3↔ Transplant.fasciokut.lal.sv,šľ.a fasc.mikrovask.an:predlakt
5t885.4↔ Tx.fasciokut.lal.sv,šľ.a fasc.mikrovask.anast:hr.stena,chrb.
5t885.5↔ Tx.fasciokut.lal.sv,šľ.a fasc.mikrovask.anast:bruš.stena
5t885.6↔ Tx.fasciokut.l.sv,šľ.a fasc.mikrovask.anast:inguin,gen,gl.obl.
5t885.7↔ Tx.fasciokut.lal.sv,šľ.a facs.mikrovask.anast:steh,kol.
5t885.8↔ Tx.fasciokut.lal.sv,šľ.a fasc.mikrovask.anast:predk.
5t885.9↔ Tx.fasciokut.lal.sv.šľ.a fas.mikrovask.anast:noha
5t885.x↔ Transplantácia fasciokut.lal.sv.šľ.a fas.mikrovask.anast:ost.
5t886.0↔ Transplant.septokut.lal.sv,šľ.a fasc.mikrovask.anast:hlava,krk
5t886.1↔ Tx.septokut.lal.sv,šľ.a fasc.mikrovask.anast:rameno,axila
5t886.2↔ Tx.septokut.lal.sv,šľ.a fasc.mikrovask.anast:ram,laket'
5t886.3↔ Transpl.septokut.lal.sv,šľ.a fasc.mikrovask.anast:predlakt
5t886.4↔ Tx.septokut.lal.sv,šľ.a fasc.mikrovask.anast:hr.sten,chrb.
5t886.5↔ Tx.septokut.lal.sv,šľ.a fasc.mikrovask.anast:bruš.stena
5t886.6↔ Tx.septokut.lal.sv,šľ.a fasc.mikrovask.anast:ing,gen,gl.obl.
5t886.7↔ Tx.septokut.lal.sv,šľ.a fasc.mikrovask.anast:steh.,kol.
5t886.8↔ Tx.septokut.lal.sv,šľ.a fasc.mikrovask.anast:predkol
5t886.9↔ Tx.septokut.lal.sv,šľ.a fasc.mikrovask.anast:noha
5t886.x↔ Tx.septokut.lal.sv,šľ.a fasc.mikrovask.anast:ost.
5t887.0↔ Tx.myokut.lal.sv,šľ.a fasc.mikrovask.anast:hlava,krk
5t887.1↔ Tx.myokut.lal.sv,šľ.a fasc.mikrovask.anast:rameno,axila
5t887.2↔ Tx.myokut.lal.sv,šľ.a fasc.mikrovask.anast:ram,laket'
5t887.3↔ Tx.myokut.laloka sv,šľ.a fasc.mikrovask.anast:predlakt
5t887.4↔ Tx.myokut.lal.sv,šľ.a fasc.mikrovask.anast:hr.stena,chrb.
5t887.5↔ Tx.myokut.lal.sv,šľ.a fasc.mikrovask.anast:bruš.stena
5t887.6↔ Tx.myokut.lal.sv,šľ.a fasc.mikrovask.anast:inguin,gen,gl.obl.
5t887.7↔ Tx.myokut.lal.sv,šľ.a fasc.mikrovask.anast:steh,kol.
5t887.8↔ Transpl.myokut.lal.sv,šľ.a fasc.mikrovask.anast:predk.
5t887.9↔ Tx.myokut.lal.sv,šľ.a fasc.mikrovask.anastomózou:noha
5t887.x↔ Transplantácia myokut.lal.sv,šľ.a fasc.mikrovask.anast:ost.
5t889.0↔ Tx.iného transpl.sv,šľ.a fasc.mikrovask.anast:hlava,krk
5t889.1↔ Tx.iného transpl.sv,šľ.a fasc.mikrovask.anast:rameno,axila
5t889.2↔ Tx.iného transpl.sv,šľ.a fasc.mikrovask.anast:ram,laket'
5t889.3↔ Tx.iného transpl.sv,šľ.a fasc.mikrovask.anast:predl.
5t889.4↔ Tx.iného transpl.sv,šľ.a fasc.mikrovask.anast:hr.stena,chrb.
5t889.5↔ Tx.iného transpl.sv,šľ.a fasc.mikrovask.anast:br.stena
5t889.6↔ Tx.i.transpl.sv,šľ.a fasc.mikrovask.anast:inguin,genit,gl.obl.
5t889.7↔ Tx.iného transpl.sv,šľ.a fasc.mikrovask.anast:steh,kol.
5t889.8↔ Tx.iného transpl.sv,šľ.a fasc.mikrovask.anast:predk.
5t889.9↔ Transplantácia i.transpl.sv,šľ.a fasc.mikrovask.anast:noha
5t889.x↔ Tx.iného transplantátu sv,šľ.a fasc.mikrovask.anast:ost.
5t88x.0↔ Iné odobr.a tx.sv,šľ.a fasc.mikrovask.anast:hlava,krk
5t88x.1↔ Iné odobr.a tx.sv,šľ.a fasc.mikrovask.anast:rameno,axila
5t88x.2↔ Iné odobr.a tx.sv,šľ.a fasc.mikrovask.anast:ram,laket'
5t88x.3↔ Iné odobr.a tx.sv,šľ.a fasc.mikrovask.anast:predl.
5t88x.4 Iné odobr.a tx.sv,šľ.a fasc.mikrovask.anast:hr.stena,chrb.
5t88x.5 Iné odobr.a tx.sv,šľ.a fasc.mikrovask.anast:bruš.stena
5t88x.6 Iné odobr.a tx.sv,šľ.a fasc.mikrov.anast:inguin,gen,glut.obl.
5t88x.7↔ Iné odobr.a tx.sv,šľ.a fasc.mikrovask.anast:steh,kol.
5t88x.8↔ Iné odobr.a tx.sv,šľ.a fasc.mikrovask.anast:predk.
5t88x.9↔ Iné odobr.a tx.sv,šľ.a fasc.mikrovask.anast:noha
5t88x.x↔ Iné odobr.a transplantácia sv,šľ.a fasc.mikrovask.anast:ost.
5v250.4 Lal.plast.k.a podk,príjem:voľ.lal.s mikrovask.anast:ost.č.hlavy
5v250.5 Lal.plast.kože a podk,príjem:voľ.lalok.s mikrovask.anast:krk
5v250.6↔ Lal.plast.kože a podk,príjem:voľ.lal.s mikrovask.anast:ram,axi
5v250.7↔ Lal.plast.kože a podk,príjem:voľ.lal.s mikrovask.anast:ram,lak
5v250.8↔ Lal.plast.k.a podk,príjemca:voľ.lal.s mikrovask.anast:predlakt
5v250.a Lal.plast.k.a podk,príjem:voľ.lal.s mikrovas.anast:hr.st,chrb
5v250.b Lal.plast.k.a podk,príjemca:voľ.lal.s mikrovask.anast:bruš.o.
5v250.c Lal.plast.k.a podk,príjem:voľ.lal.s mikrovas.anast:ingui,gen.o.
5v250.d Lalok.plast.kože a podk,príjem:voľ.lal.s mikrovas.anast:glut.o.
5v250.e↔ Lalok.plast.k.a podk,príjem:voľ.lal.s mikrovask.anast:steh,kol
5v250.f↔ Lal.plast.kože a podk,príjem:voľ.lal.s mikrovask.anast:predkol
5v250.g↔ Lal.plast.kože a podk,príjemca:voľ.lal.s mikrovask.anast:noha
5v250.x↔ Lal.plast.kože a podk,príjemca:voľ.lalok s mikrovask.anast:ost.
5v554.1 Voľ.tx.kože a lal.pl.kože a podk.príjem,voľ.lal.mikrovask.an:nos
5v554.2↔ Voľ.tx.kože a lal.pl.k.a podk.príjem,voľ.lal.mikrovask.an:ucho
5v554.3↔ Voľ.tx.kože a lal.pl.k.a podk.príjem,voľ.lal.mikrovas.an:oč.vieč
5v554.4 Voľ.tx.kože a lal.pl.k.a podk.príjemca,voľ.lal.mikrovas.a:os.č.hl
5v554.5 Voľ.tx.kože a l.plast.k.a podk.príjemca,voľ.lal.mikrovask.a:krk
5v554.6↔ Voľ.tx.kože a l.pl.k.a podk.príjemca,voľ.lal.mikrovas.a:ram,axi
5v554.7↔ Voľ.tx.kože a lal.pl.k.a podk.príjem,voľ.lal.mikrovas.a:ram,lak
5v554.8↔ Voľ.tx.kože a lal.pl.k.a podk.príjem,voľ.lal.mikrovask.a:predlak
5v554.a Voľ.tx.kože a lal.pl.k.a podk.príjem,voľ.lal.mikrovas.a:hr/chrb
5v554.b Voľ.tx.kože a lal.pl.k.a podk.príjem,voľ.lal.mikrovask.a:bruš.o
5v554.c Voľ.tx.kože a lal.pl.k.a podk.príjem,voľ.lal.mikrovas.a:ingv,gen
5v554.d Voľ.tx.kože a lal.pl.k.a podk.príjemca,voľ.lal.mikrovas.a:glut.o
5v554.e↔ Voľ.tx.k.a lal.plas.k.a podk.príjem,voľ.lal.mikrovas.a:stehn,kol
5v554.f↔ Voľ.tx.kože a lal.pl.k.a podk.príjem,voľ.lal.mikrovask.a:predkol
5v554.g↔ Voľ.tx.kože a lal.plas.k.a podk.príjem,voľ.lal.mikrovask.a:noha
5v554.x↔ Voľ.tx.kože a lal.plast.k.a podk.príjemca,voľ.lal.mikrovas.a:ost.

ADRG I36 Obojstranná implantácia endoprotézy bedrového alebo kolenného kĺbu

Minimálne 2 výk. v tabuľke I36-1 alebo minimálne 2 výk. v tabuľke I36-2 alebo obojstr. výk. v tabuľke I36-3 alebo obojstr. výk. v tabuľke I36-4

DRG I36Z Obojstranná implantácia endoprotézy bedrového alebo kolenného kĺbu

Výkon I36-1

5t500.0↔ Impl.totál.endoprotézy bedr.kĺbu,necement.
5t500.1↔ Implantácia totál.endoprotézy bedr.kĺbu, cement.
5t500.2↔ Impl.totál.endoprotézy bedr.kĺbu,hybrid čiastoč.cement.
5t502.0↔ Impl.totál.špeciál.endoprotézy bedr.kĺbu, necementovaná
5t502.1↔ Impl.totál.špeciál.endoprotézy bedr.kĺbu, cementovaná
5t502.2↔ Impl.totál.špeci.endoprotézy bedr.kĺbu, hybrid.čiast.cement.
5t503.0↔ Implant.cervikokapitál.protézy bedr.kĺbu,necement.
5t503.1↔ Implantácia cervikokapitálnej protézy bedr.kĺbu,cement.
5t504.0↔ Impl.bipolár.cervikokapit.protézy bedr.kĺbu,necement.
5t504.1↔ Impl.bipolár.cervikokapit.protézy bedr.kĺbu,cement.
5t508.0↔ Impl.povrch.protézy hl. femuru hip resurfacing,necement.
5t508.1↔ Impl.povrch.protézy hlavice femuru hip resurfacing,cement.
5t508.2↔ Impl.povrch.protézy hlavice femuru hip resurfacing,hybrid.
5t509.00↔ Impl.metaf.prot.hl.femuru s k.driek.bez acet.komp.,necemen.
5t509.01↔ Impl.metaf.prot.hl.femuru s k.driek.bez aceta.komp.,cement.
5t509.10↔ Impl.metafyz.protézy hl.femuru.s kr.dr.s acet.komp.,necem.
5t509.11↔ Impl.metafyz.protézy hl.femuru.s kr.dr.s acet.kom.,cem.
5t509.12↔ Impl.metafyz.prot.hl.femuru.s kr.dr.s acet.kom.,hybrid č.cem.
5t50x.0↔ Iné implant.endoprotézy bedr.kĺbu,necement
5t50x.1↔ Iné implantácie endoprotézy bedr.kĺbu,cement
5t50x.2↔ Iné implantácie endoprotézy bedr.kĺbu,hybrid

Výkon I36-2

5t520.0↔ Impl.unikondylár.protézy kolen.kĺbu,necement
5t520.1↔ Impl.unikondylár.protézy kolen.kĺbu,cement
5t520.2↔ Impl.unikondylár.protézy kolen.kĺbu,hybrid
5t521.0↔ Impl.bikond.povrch.prot.kolena bez spoj.bez pat.náhr,necem
5t521.1↔ Impl.bikond.povr.protézy kolena bez spoj.bez pat.náhr,cem.
5t521.2↔ Impl.bikond.pov.pr.kolena bez spoj.bez pat.náhr,hybrid
5t522.0↔ Impl.bikond.povrch.pr.kolena bez spoj.s pat.náhr,necem
5t522.1↔ Impl.bik.povr.prot.kolena bez spoj.s patel.náhr,cement
5t522.2↔ Impl.bik.povrch.prot.kolena bez spoj.s pat.náhr,hybrid
5t523.0↔ Impl.bikond.povr.pr.kolena čiast.spoj.bez pat.náhr,necem
5t523.1↔ Impl.bikond.povr.pr.kolena čiast.spoj.bez patel.náhr,cem
5t523.2↔ Impl.bikond.povr.pr.kolena čiast.spoj.bez pat.náhr,hybrid
5t524.0↔ Impl.bikond.povrch.pr.kolena čiast.spoj.s pat.náhr,necem
5t524.1↔ Impl.bikond.povrch.prot.kolena čiast.spoj.s pat.náhr,cem
5t524.2↔ Impl.bikond.povrch.pr.kolena čiast.spoj.s pat.náhr,hybrid
5t525.0↔ Impl.TEP kolen.kĺbu spoj.bez patel.náhr.,necement
5t525.1↔ Impl.TEP kolen.kĺbu spoj.bez patel.náhr.,cement
5t525.2↔ Impl.TEP kolen.kĺbu spojená bez pat.náhr.,hybrid
5t526.0↔ Impl.TEP kolen.kĺbu spoj.s patel.náhr.,necement
5t526.1↔ Impl.TEP kolen.kĺbu spojená s patel.náhr.,cement
5t526.2↔ Impl.TEP kolen.kĺbu spoj.s pat.náhr.,hybrid
5t527.10↔ Impl.patel.náhrady kolen.kĺbu,patelár.komponenta necem
5t527.11↔ Impl.patel.náhrady kolen.kĺbu,patel.komponenta cement
5t527.20↔ Impl.patel.náhrady kolen.kĺ,patelofemor.náhr.necem.
5t527.21↔ Impl.patel.náhrady kolen.kĺ,patelofemor.náhrada cem.
5t527.22↔ Impl.patel.náhrady kolen.kĺ,patelofem.náhr.hybrid.
5t527.30↔ Impl.patel.náhrady kolen.kĺ,izol.náhr.femor.plochy,necem.
5t527.31↔ Impl.pat.náhrady kolen.kĺ,izol.náhrada femor.plochy,cemen
5t528.0↔ Impl.špeciál.protézy kolen.kĺbu,necement
5t528.1↔ Impl.špeciál.protézy kolen.kĺbu,cement
5t528.2↔ Impl.špeciál.protézy kolenného kĺbu,hybrid
5t529.1↔ Impl.prot.kolen.kĺ so zvýš.ohyb.schop.bez pat.náhr,cement
5t529.2↔ Impl.protézy kolen.kĺ so zvýš.ohyb.schop.bez pat.náhr,hybrid
5t52a.1↔ Impl.protézy kolen.kĺ so zvýš.ohyb.schop.s pat.náhr,cement
5t52a.2↔ Impl.protézy kolen.kĺ so zvýš.ohyb.schop.s pat.náhr,hybrid
5t52b↔ Implant.interpozič.nezakotveného implantátu kolen.kĺbu
5t52c.0↔ Impl.bikompart.protézy kolen.kĺbu bez pat.náhr,necement
5t52c.1↔ Impl.bikompart.protézy kolen.kĺbu bez pat.náhr,cement
5t52c.2↔ Impl.bikompart.protézy kolen.kĺbu bez pat.náhr,hybrid
5t52d.0↔ Impl.bikompart.protézy kolen.kĺbu s patel.náhr,necement
5t52d.1↔ Impl.bikompart.protézy kolen.kĺbu s patel.náhr,cement
5t52d.2↔ Impl.bikompart.protézy kolen.kĺbu s patel.náhr,hybrid
5t52e.0↔ Impl.endoprot.kĺb.náhrady kolena bez pohyb.funk,necem
5t52e.1↔ Impl.endoprotet.kĺb.náhr.kolena bez pohyb.funk,cement
5t52e.2↔ Impl.endoprotet.kĺb.náhr.kolena bez pohyb.funk,hybrid
5t52x.0↔ Ostat.implantácia endoprotézy kolen.kĺbu,necement.
5t52x.1↔ Ostat.implantácia endoprotézy kolen.kĺbu,cement.
5t52x.2↔ Ostat.implantácia endoprotézy kolen.kĺbu,hybrid.

08
I36

Výkon I36-3

5t500.0↔ Impl.totál.endoprotézy bedr.kĺbu,necement.
5t500.1↔ Implantácia totál.endoprotézy bedr.kĺbu, cement.
5t500.2↔ Impl.totál.endoprotézy bedr.kĺbu,hybrid čiastoč.cement.
5t502.0↔ Impl.totál.špeciál.endoprotézy bedr.kĺbu, necementovaná
5t502.1↔ Impl.totál.špeciál.endoprotézy bedr.kĺbu, cementovaná
5t502.2↔ Impl.totál.špeci.endoprotézy bedr.kĺbu, hybrid.čiast.cement.
5t503.0↔ Implant.cervikokapitál.protézy bedr.kĺbu,necement.
5t503.1↔ Implantácia cervikokapitálnej protézy bedr.kĺbu,cement.
5t504.0↔ Impl.bipolár.cervikokapit.protézy bedr.kĺbu,necement.
5t504.1↔ Impl.bipolár.cervikokapit.protézy bedr.kĺbu,cement.
5t508.0↔ Impl.povrch.protézy hl. femuru hip resurfacing,necement.
5t508.1↔ Impl.povrch.protézy hlavice femuru hip resurfacing,cement.
5t508.2↔ Impl.povrch.protézy hlavice femuru hip resurfacing,hybrid.
5t509.00↔ Impl.metaf.prot.hl.femuru s k.driek.bez acet.komp.,necemen.
5t509.01↔ Impl.metaf.prot.hl.femuru s k.driek.bez aceta.komp.,cement.
5t509.10↔ Impl.metafyz.protézy hl.femuru.s kr.dr.s acet.komp.,necem.
5t509.11↔ Impl.metafyz.protézy hl.femuru.s kr.dr.s acet.kom.,cem.
5t509.12↔ Impl.metafyz.prot.hl.femuru.s kr.dr.s acet.kom.,hybrid č.cem.
5t50x.0↔ Iné implant.endoprotézy bedr.kĺbu,necement
5t50x.1↔ Iné implantácie endoprotézy bedr.kĺbu,cement
5t50x.2↔ Iné implantácie endoprotézy bedr.kĺbu,hybrid

Výkon I36-4

5t520.0↔ Impl.unikondylár.protézy kolen.kĺbu,necement
5t520.1↔ Impl.unikondylár.protézy kolen.kĺbu,cement
5t520.2↔ Impl.unikondylár.protézy kolen.kĺbu,hybrid
5t521.0↔ Impl.bikond.povrch.prot.kolena bez spoj.bez pat.náhr,necem
5t521.1↔ Impl.bikond.povr.protézy kolena bez spoj.bez pat.náhr,cem.
5t521.2↔ Impl.bikond.pov.pr.kolena bez spoj.bez pat.náhr,hybrid
5t522.0↔ Impl.bikond.povrch.pr.kolena bez spoj.s pat.náhr,necem
5t522.1↔ Impl.bik.povr.prot.kolena bez spoj.s patel.náhr,cement
5t522.2↔ Impl.bik.povrch.prot.kolena bez spoj.s pat.náhr,hybrid
5t523.0↔ Impl.bikond.povr.pr.kolena čiast.spoj.bez pat.náhr,necem
5t523.1↔ Impl.bikond.povr.pr.kolena čiast.spoj.bez patel.náhr,cem
5t523.2↔ Impl.bikond.povr.pr.kolena čiast.spoj.bez pat.náhr,hybrid
5t524.0↔ Impl.bikond.povrch.pr.kolena čiast.spoj.s pat.náhr,necem
5t524.1↔ Impl.bikond.povrch.prot.kolena čiast.spoj.s pat.náhr,cem
5t524.2↔ Impl.bikond.povrch.pr.kolena čiast.spoj.s pat.náhr,hybrid
5t525.0↔ Impl.TEP kolen.kĺbu spoj.bez patel.náhr.,necement
5t525.1↔ Impl.TEP kolen.kĺbu spoj.bez patel.náhr.,cement
5t525.2↔ Impl.TEP kolen.kĺbu spojená bez pat.náhr.,hybrid
5t526.0↔ Impl.TEP kolen.kĺbu spoj.s patel.náhr.,necement
5t526.1↔ Impl.TEP kolen.kĺbu spojená s patel.náhr.,cement
5t526.2↔ Impl.TEP kolen.kĺbu spoj.s pat.náhr.,hybrid
5t527.10↔ Impl.patel.náhrady kolen.kĺbu,patelár.komponenta necem
5t527.11↔ Impl.patel.náhrady kolen.kĺbu,patel.komponenta cement
5t527.20↔ Impl.patel.náhrady kolen.kĺ,patelofemor.náhr.necem.
5t527.21↔ Impl.patel.náhrady kolen.kĺ,patelofemor.náhrada cem.
5t527.22↔ Impl.patel.náhrady kolen.kĺ,patelofem.náhr.hybrid.
5t527.30↔ Impl.patel.náhrady kolen.kĺ,izol.náhr.femor.plochy,necem.
5t527.31↔ Impl.pat.náhrady kolen.kĺ,izol.náhrada femor.plochy,cemen
5t528.0↔ Impl.špeciál.protézy kolen.kĺbu,necement
5t528.1↔ Impl.špeciál.protézy kolen.kĺbu,cement
5t528.2↔ Impl.špeciál.protézy kolenného kĺbu,hybrid
5t529.1↔ Impl.prot.kolen.kĺ so zvýš.ohyb.schop.bez pat.náhr,cement
5t529.2↔ Impl.protézy kolen.kĺ so zvýš.ohyb.schop.bez pat.náhr,hybrid
5t52a.1↔ Impl.protézy kolen.kĺ so zvýš.ohyb.schop.s pat.náhr,cement
5t52a.2↔ Impl.protézy kolen.kĺ so zvýš.ohyb.schop.s pat.náhr,hybrid
5t52b↔ Implant.interpozič.nezakotveného implantátu kolen.kĺbu
5t52c.0↔ Impl.bikompart.protézy kolen.kĺbu bez pat.náhr,necement
5t52c.1↔ Impl.bikompart.protézy kolen.kĺbu bez pat.náhr,cement
5t52c.2↔ Impl.bikompart.protézy kolen.kĺbu bez pat.náhr,hybrid
5t52d.0↔ Impl.bikompart.protézy kolen.kĺbu s patel.náhr,necement
5t52d.1↔ Impl.bikompart.protézy kolen.kĺbu s patel.náhr,cement
5t52d.2↔ Impl.bikompart.protézy kolen.kĺbu s patel.náhr,hybrid
5t52e.0↔ Impl.endoprot.kĺb.náhrady kolena bez pohyb.funk,necem
5t52e.1↔ Impl.endoprotet.kĺb.náhr.kolena bez pohyb.funk,cement
5t52e.2↔ Impl.endoprotet.kĺb.náhr.kolena bez pohyb.funk,hybrid
5t52x.0↔ Ostat.implantácia endoprotézy kolen.kĺbu,necement.
5t52x.1↔ Ostat.implantácia endoprotézy kolen.kĺbu,cement.
5t52x.2↔ Ostat.implantácia endoprotézy kolen.kĺbu,hybrid.

ADRG I37 Resekčný výkon na panve pri zhubnom nádore panvy alebo výkony na dolných končatinách vo viacerých dĺžkach

HDg v tabuľke I37-1 a výk. v tabuľke I37-2 alebo 1 výk. v minimálne 3 z tabuliek I37-3, I37-4, I37-5, I37-6 alebo obojstr. výk. v tabuľke I37-7 a min. 1 výk. v tabuľke I37-8 alebo obojstr. výk. v tabuľke I37-9 a min. 1 výk. v tabuľke I37-10 alebo obojstr. výk. v tabuľke I37-11 a min. 1 výk. v tabuľke I37-12 alebo obojstr. výk. v tabuľke I37-13 a min. 1 výk. v tabuľke I37-14

DRG I37Z Resekčný výkon na panve pri zhubnom nádore panvy alebo výkony na dolných končatinách vo viacerých dĺžkach

Hlavná diagnóza I37-1

C41.4	Zhubný nádor kosti a kĺbovej chrupky panvovej kosti
C47.2	Zhubný nádor periférnych nervov DK vrátane bedra
C47.5	Zhubný nádor periférnych nervov panvy
C49.2	Zhubný nádor spojivového a mäkk.tkaniva DK vrátane bedra
C49.5	Zhubný nádor spojivového a mäkkého tkaniva malej panvy
C79.5	Sekundárny zhubný nádor kosti a kostnej drene

Výkon I37-2

5t022.d	Parc.res.ch.kost.tk.s prerušením kontinuity:panva
5t023.d	Parc.res.ch.k.tk.s preruš.kont.vr.res.mäkk.tk:panva
5t024.d	Parc.res.ch.k.tk.s preruš.kont.a násl.obnov:panva
5t025.d	Parc.res.ch.k.tk.s prer.kont.a násl.obn.s res.mäk.tk:panva
5t026.d	Totálna resekcia:panva
5t027.d	Totálna resekcia:panva:s resekc.mäkk.tk.
5t028.d	Totálna resekcia:panva:s náhradou
5t029.d	Totálna resekcia:panva:s náhradou vr.res.mäkk.tk
5t940↔	Hemipelvektómia
5t941↔	Nekompletná hemipelvektómia

Výkon I37-3

5t012.d	(De)-rotačná osteotómia:panva
5t015.d	Osteotómia s valgotizáciou a (de-)rotáciou:panva
5t016.d	Osteotómia s varotizáciou a (de-)rotáciou:panva
5t018.d	Kompl.osteotómia vo viac.rovinách:panva
5t019.d	Kompl.osteotómia vo viac.rov.s úpravou osi:panva
5t590.0↔	Artroplast.bedr.kĺbu s osteotómiou bedra:jednoduchá ost.
5t590.1↔	Artroplast.bedr.kĺbu s osteotómiou bedra:tripleosteotómia
5t590.x↔	Artroplastika bedrového kĺbu s osteotómiou bedra:ostatné
5t591↔	Plastika striešky acetabula

Výkon I37-4

5t012.e↔	(De)-rotačná osteotómia:krčok stehennej kosti
5t012.f↔	(De)-rotačná osteotómia:femur proximálny
5t012.g↔	(De)-rotačná osteotómia:femur diafyzárny
5t012.h↔	(De)-rotačná osteotómia:femur distál.
5t015.e↔	Osteotómia s valgotizáciou a (de-)rotáciou:krčok steh.k.
5t015.f↔	Osteotómia s valgotizáciou a (de-)rotáciou:femur prox.
5t015.g↔	Osteotómia s valgotizáciou a (de-)rotáciou:femur diaf.
5t015.h↔	Osteotómia s valgotizáciou a (de-)rotáciou:femur dist.
5t016.e↔	Osteotómia s varotizáciou a (de-)rotáciou:krčok steh.k.
5t016.f↔	Osteotómia s varotizáciou a (de-)rotáciou:femur prox.
5t016.g↔	Osteotómia s varotizáciou a (de-)rotáciou:femur diaf.
5t016.h↔	Osteotómia s varotizáciou a (de-)rotáciou:femur dist.
5t018.e↔	Kompl.osteotómia vo viac.rov:krčok steh.k.
5t018.f↔	Kompl.osteotómia vo viac.rov:femur proximálny
5t018.g↔	Kompl.osteotómia vo viac.rov:femur diafyzárny
5t018.h↔	Kompl.osteotómia vo viac.rov:femur distál.
5t019.e↔	Kompl.osteotómia vo viac.rov.s úpravou osi:krčok steh.k.
5t019.f↔	Kompl.osteotómia vo viac.rov.s úpravou osi:femur prox.
5t019.g↔	Kompl.osteotómia vo viac.rov.s úpravou osi:femur diaf.
5t019.h↔	Kompl.osteotómia vo viac.rov.s úpravou osi:femur dist.

Výkon I37-5

5t012.k↔	(De)-rotačná osteotómia:tibia proximálna
5t012.m↔	(De)-rotačná osteotómia:tibia diafyzárna
5t012.n↔	(De)-rotačná osteotómia:tibia distálna
5t012.r↔	(De)-rotačná osteotómia:fibula distálna
5t015.k↔	Osteotómia s valgotizáciou a (de-)rotáciou:tibia prox.
5t015.m↔	Osteotómia s valgotizáciou a (de-)rotáciou:tibia diaf.
5t015.n↔	Osteotómia s valgotizáciou a (de-)rotáciou:tibia dist.
5t015.r↔	Osteotómia s valgotizáciou a (de-)rotáciou:fibula dist.
5t016.k↔	Osteotómia s varotizáciou a (de-)rotáciou:tibia prox.
5t016.m↔	Osteotómia s varotizáciou a (de-)rotáciou:tibia diaf.
5t016.n↔	Osteotómia s varotizáciou a (de-)rotáciou:tibia dist.
5t016.r↔	Osteotómia s varotizáciou a (de-)rotáciou:fibula dist.
5t018.k↔	Kompl.osteotómia vo viac.rov:tibia proximálna
5t018.m↔	Kompl.osteotómia vo viac.rov:tibia diafyz.
5t018.n↔	Kompl.osteotómia vo viac.rov:tibia distálna
5t018.r↔	Kompl.osteotómia vo viac.rov:fibula distálna
5t019.k↔	Kompl.osteotómia vo viac.rov.s úpravou osi:tibia prox.
5t019.m↔	Kompl.osteotómia vo viac.rov.s úpravou osi:tibia diaf.
5t019.n↔	Kompl.osteotómia vo viac.rov.s úpravou osi:tibia dist.
5t019.r↔	Kompl.osteotómia vo viac.rov.s úpravou osi:fibula dist.

Výkon I37-6

5t012.s↔	(De)-rotačná osteotómia:talus
5t012.t↔	(De)-rotačná osteotómia:kalkaneus
5t012.u↔	(De)-rotačná osteotómia:tarzálne kosti
5t015.s↔	Osteotómia s valgotizáciou a (de-)rotáciou:talus
5t015.t↔	Osteotómia s valgotizáciou a (de-)rotáciou:kalkaneus
5t015.u↔	Osteotómia s valgotizáciou a (de-)rotáciou:tarzálne k.
5t016.s↔	Osteotómia s varotizáciou a (de-)rotáciou:talus
5t016.t↔	Osteotómia s varotizáciou a (de-)rotáciou:kalkaneus
5t016.u↔	Osteotómia s varotizáciou a (de-)rotáciou:tarzálne k.
5t018.s↔	Kompl.osteotómia vo viac.rov:talus
5t018.t↔	Kompl.osteotómia vo viac.rov:kalkaneus
5t018.u↔	Kompl.osteotómia vo viac.rov:tarzálne k.
5t019.t↔	Kompl.osteotómia vo viac.rov.s úpravou osi:kalkaneus
5t019.u↔	Kompl.osteotómia vo viac.rov.s úpravou osi:tarzálne k.

Výkon I37-7

5t590.0↔ Artroplast.bedr.kĺbu s osteotómiou bedra:jednoduchá ost.
5t590.1↔ Artroplast.bedr.kĺbu s osteotómiou bedra:tripleosteotómia
5t590.x↔ Artroplastika bedrového kĺbu s osteotómiou bedra:ostatné
5t591↔ Plastika striešky acetabula

Výkon I37-8

5t012.e↔ (De)-rotačná osteotómia:krčok stehennej kosti
5t012.f↔ (De)-rotačná osteotómia:femur proximálny
5t012.g↔ (De)-rotačná osteotómia:femur diafyzárny
5t012.h↔ (De)-rotačná osteotómia:femur distál.
5t012.k↔ (De)-rotačná osteotómia:tibia proximálna
5t012.m↔ (De)-rotačná osteotómia:tibia diafyzárna
5t012.n↔ (De)-rotačná osteotómia:tibia distálna
5t012.r↔ (De)-rotačná osteotómia:fibula distálna
5t012.s↔ (De)-rotačná osteotómia:talus
5t012.t↔ (De)-rotačná osteotómia:kalkaneus
5t012.u↔ (De)-rotačná osteotómia:tarzálne kosti
5t015.e↔ Osteotómia s valgotizáciou a (de-)rotáciou:krčok steh.k.
5t015.f↔ Osteotómia s valgotizáciou a (de-)rotáciou:femur prox.
5t015.g↔ Osteotómia s valgotizáciou a (de-)rotáciou:femur diaf.
5t015.h↔ Osteotómia s valgotizáciou a (de-)rotáciou:femur dist.
5t015.k↔ Osteotómia s valgotizáciou a (de-)rotáciou:tibia prox.
5t015.m↔ Osteotómia s valgotizáciou a (de-)rotáciou:tibia diaf.
5t015.n↔ Osteotómia s valgotizáciou a (de-)rotáciou:tibia dist.
5t015.r↔ Osteotómia s valgotizáciou a (de-)rotáciou:fibula dist.
5t015.s↔ Osteotómia s valgotizáciou a (de-)rotáciou:talus
5t015.t↔ Osteotómia s valgotizáciou a (de-)rotáciou:kalkaneus
5t015.u↔ Osteotómia s valgotizáciou a (de-)rotáciou:tarzálne k.
5t016.e↔ Osteotómia s varotizáciou a (de-)rotáciou:krčok steh.k.
5t016.f↔ Osteotómia s varotizáciou a (de-)rotáciou:femur prox.
5t016.g↔ Osteotómia s varotizáciou a (de-)rotáciou:femur diaf.
5t016.h↔ Osteotómia s varotizáciou a (de-)rotáciou:femur dist.
5t016.k↔ Osteotómia s varotizáciou a (de-)rotáciou:tibia prox.
5t016.m↔ Osteotómia s varotizáciou a (de-)rotáciou:tibia diaf.
5t016.n↔ Osteotómia s varotizáciou a (de-)rotáciou:tibia dist.
5t016.r↔ Osteotómia s varotizáciou a (de-)rotáciou:fibula dist.
5t016.s↔ Osteotómia s varotizáciou a (de-)rotáciou:talus
5t016.t↔ Osteotómia s varotizáciou a (de-)rotáciou:kalkaneus
5t016.u↔ Osteotómia s varotizáciou a (de-)rotáciou:tarzálne k.
5t018.e↔ Kompl.osteotómia vo viac.rov:krčok steh.k.
5t018.f↔ Kompl.osteotómia vo viac.rov:femur proximálny
5t018.g↔ Kompl.osteotómia vo viac.rov:femur diafyzárny
5t018.h↔ Kompl.osteotómia vo viac.rov:femur distál.
5t018.k↔ Kompl.osteotómia vo viac.rov:tibia proximálna
5t018.m↔ Kompl.osteotómia vo viac.rov:tibia diafyz.
5t018.n↔ Kompl.osteotómia vo viac.rov:tibia distálna
5t018.r↔ Kompl.osteotómia vo viac.rov:fibula distálna
5t018.s↔ Kompl.osteotómia vo viac.rov:talus
5t018.t↔ Kompl.osteotómia vo viac.rov:kalkaneus
5t018.u↔ Kompl.osteotómia vo viac.rov:tarzálne k.
5t019.e↔ Kompl.osteotómia vo viac.rov.s úpravou osi:krčok steh.k.
5t019.f↔ Kompl.osteotómia vo viac.rov.s úpravou osi:femur prox.
5t019.g↔ Kompl.osteotómia vo viac.rov.s úpravou osi:femur diaf.
5t019.h↔ Kompl.osteotómia vo viac.rov.s úpravou osi:femur dist.
5t019.k↔ Kompl.osteotómia vo viac.rov.s úpravou osi:tibia prox.
5t019.m↔ Kompl.osteotómia vo viac.rov.s úpravou osi:tibia diaf.
5t019.n↔ Kompl.osteotómia vo viac.rov.s úpravou osi:tibia dist.
5t019.r↔ Kompl.osteotómia vo viac.rov.s úpravou osi:fibula dist.
5t019.t↔ Kompl.osteotómia vo viac.rov.s úpravou osi:kalkaneus
5t019.u↔ Kompl.osteotómia vo viac.rov.s úpravou osi:tarzálne k.

Výkon I37-9

5t012.e↔ (De)-rotačná osteotómia:krčok stehennej kosti
5t012.f↔ (De)-rotačná osteotómia:femur proximálny
5t012.g↔ (De)-rotačná osteotómia:femur diafyzárny
5t012.h↔ (De)-rotačná osteotómia:femur distál.
5t015.e↔ Osteotómia s valgotizáciou a (de-)rotáciou:krčok steh.k.
5t015.f↔ Osteotómia s valgotizáciou a (de-)rotáciou:femur prox.
5t015.g↔ Osteotómia s valgotizáciou a (de-)rotáciou:femur diaf.
5t015.h↔ Osteotómia s valgotizáciou a (de-)rotáciou:femur dist.
5t016.e↔ Osteotómia s varotizáciou a (de-)rotáciou:krčok steh.k.
5t016.f↔ Osteotómia s varotizáciou a (de-)rotáciou:femur prox.
5t016.g↔ Osteotómia s varotizáciou a (de-)rotáciou:femur diaf.
5t016.h↔ Osteotómia s varotizáciou a (de-)rotáciou:femur dist.
5t018.e↔ Kompl.osteotómia vo viac.rov:krčok steh.k.
5t018.f↔ Kompl.osteotómia vo viac.rov:femur proximálny
5t018.g↔ Kompl.osteotómia vo viac.rov:femur diafyzárny
5t018.h↔ Kompl.osteotómia vo viac.rov:femur distál.
5t019.e↔ Kompl.osteotómia vo viac.rov.s úpravou osi:krčok steh.k.
5t019.f↔ Kompl.osteotómia vo viac.rov.s úpravou osi:femur prox.
5t019.g↔ Kompl.osteotómia vo viac.rov.s úpravou osi:femur diaf.
5t019.h↔ Kompl.osteotómia vo viac.rov.s úpravou osi:femur dist.

Výkon I37-10

5t012.d (De)-rotačná osteotómia:panva
5t012.k↔ (De)-rotačná osteotómia:tibia proximálna
5t012.m↔ (De)-rotačná osteotómia:tibia diafyzárna
5t012.n↔ (De)-rotačná osteotómia:tibia distálna
5t012.r↔ (De)-rotačná osteotómia:fibula distálna
5t012.s↔ (De)-rotačná osteotómia:talus
5t012.t↔ (De)-rotačná osteotómia:kalkaneus
5t012.u↔ (De)-rotačná osteotómia:tarzálne kosti
5t015.d Osteotómia s valgotizáciou a (de-)rotáciou:panva
5t015.k↔ Osteotómia s valgotizáciou a (de-)rotáciou:tibia prox.
5t015.m↔ Osteotómia s valgotizáciou a (de-)rotáciou:tibia diaf.
5t015.n↔ Osteotómia s valgotizáciou a (de-)rotáciou:tibia dist.
5t015.r↔ Osteotómia s valgotizáciou a (de-)rotáciou:fibula dist.
5t015.s↔ Osteotómia s valgotizáciou a (de-)rotáciou:talus
5t015.t↔ Osteotómia s valgotizáciou a (de-)rotáciou:kalkaneus
5t015.u↔ Osteotómia s valgotizáciou a (de-)rotáciou:tarzálne k.
5t016.d Osteotómia s varotizáciou a (de-)rotáciou:panva
5t016.k↔ Osteotómia s varotizáciou a (de-)rotáciou:tibia prox.
5t016.m↔ Osteotómia s varotizáciou a (de-)rotáciou:tibia diaf.
5t016.n↔ Osteotómia s varotizáciou a (de-)rotáciou:tibia dist.
5t016.r↔ Osteotómia s varotizáciou a (de-)rotáciou:fibula dist.
5t016.s↔ Osteotómia s varotizáciou a (de-)rotáciou:talus
5t016.t↔ Osteotómia s varotizáciou a (de-)rotáciou:kalkaneus
5t016.u↔ Osteotómia s varotizáciou a (de-)rotáciou:tarzálne k.
5t018.d Kompl.osteotómia vo viac.rovinách:panva
5t018.k↔ Kompl.osteotómia vo viac.rov:tibia proximálna
5t018.m↔ Kompl.osteotómia vo viac.rov:tibia diafyz.
5t018.n↔ Kompl.osteotómia vo viac.rov:tibia distálna
5t018.r↔ Kompl.osteotómia vo viac.rov:fibula distálna
5t018.s↔ Kompl.osteotómia vo viac.rov:talus
5t018.t↔ Kompl.osteotómia vo viac.rov:kalkaneus
5t018.u↔ Kompl.osteotómia vo viac.rov:tarzálne k.
5t019.d Kompl.osteotómia vo viac.rov.s úpravou osi:panva
5t019.k↔ Kompl.osteotómia vo viac.rov.s úpravou osi:tibia prox.
5t019.m↔ Kompl.osteotómia vo viac.rov.s úpravou osi:tibia diaf.
5t019.n↔ Kompl.osteotómia vo viac.rov.s úpravou osi:tibia dist.
5t019.r↔ Kompl.osteotómia vo viac.rov.s úpravou osi:fibula dist.
5t019.t↔ Kompl.osteotómia vo viac.rov.s úpravou osi:kalkaneus
5t019.u↔ Kompl.osteotómia vo viac.rov.s úpravou osi:tarzálne k.
5t590.0↔ Artroplast.bedr.kĺbu s osteotómiou bedra:jednoduchá ost.

5t590.1↔ Artroplast.bedr.kĺbu s osteotómiou bedra:tripleosteotómia
5t590.x↔ Artroplastika bedrového kĺbu s osteotómiou bedra:ostatné
5t591↔ Plastika striešky acetabula

Výkon I37-11

5t012.k↔ (De)-rotačná osteotómia:tibia proximálna
5t012.m↔ (De)-rotačná osteotómia:tibia diafyzárna
5t012.n↔ (De)-rotačná osteotómia:tibia distálna
5t012.r↔ (De)-rotačná osteotómia:fibula distálna
5t015.k↔ Osteotómia s valgotizáciou a (de-)rotáciou:tibia prox.
5t015.m↔ Osteotómia s valgotizáciou a (de-)rotáciou:tibia diaf.
5t015.n↔ Osteotómia s valgotizáciou a (de-)rotáciou:tibia dist.
5t015.r↔ Osteotómia s valgotizáciou a (de-)rotáciou:fibula dist.
5t016.k↔ Osteotómia s varotizáciou a (de-)rotáciou:tibia prox.
5t016.m↔ Osteotómia s varotizáciou a (de-)rotáciou:tibia diaf.
5t016.n↔ Osteotómia s varotizáciou a (de-)rotáciou:tibia dist.
5t016.r↔ Osteotómia s varotizáciou a (de-)rotáciou:fibula dist.
5t018.k↔ Kompl.osteotómia vo viac.rov:tibia proximálna
5t018.m↔ Kompl.osteotómia vo viac.rov:tibia diafyz.
5t018.n↔ Kompl.osteotómia vo viac.rov:tibia distálna
5t018.r↔ Kompl.osteotómia vo viac.rov:fibula distálna
5t019.k↔ Kompl.osteotómia vo viac.rov.s úpravou osi:tibia prox.
5t019.m↔ Kompl.osteotómia vo viac.rov.s úpravou osi:tibia diaf.
5t019.n↔ Kompl.osteotómia vo viac.rov.s úpravou osi:tibia dist.
5t019.r↔ Kompl.osteotómia vo viac.rov.s úpravou osi:fibula dist.

Výkon I37-12

5t012.d (De)-rotačná osteotómia:panva
5t012.e↔ (De)-rotačná osteotómia:krčok stehennej kosti
5t012.f↔ (De)-rotačná osteotómia:femur proximálny
5t012.g↔ (De)-rotačná osteotómia:femur diafyzárny
5t012.h↔ (De)-rotačná osteotómia:femur distál.
5t012.s↔ (De)-rotačná osteotómia:talus
5t012.t↔ (De)-rotačná osteotómia:kalkaneus
5t012.u↔ (De)-rotačná osteotómia:tarzálne kosti
5t015.d Osteotómia s valgotizáciou a (de-)rotáciou:panva
5t015.e↔ Osteotómia s valgotizáciou a (de-)rotáciou:krčok steh.k.
5t015.f↔ Osteotómia s valgotizáciou a (de-)rotáciou:femur prox.
5t015.g↔ Osteotómia s valgotizáciou a (de-)rotáciou:femur diaf.
5t015.h↔ Osteotómia s valgotizáciou a (de-)rotáciou:femur dist.
5t015.s↔ Osteotómia s valgotizáciou a (de-)rotáciou:talus
5t015.t↔ Osteotómia s valgotizáciou a (de-)rotáciou:kalkaneus
5t015.u↔ Osteotómia s valgotizáciou a (de-)rotáciou:tarzálne k.
5t016.d Osteotómia s varotizáciou a (de-)rotáciou:panva
5t016.e↔ Osteotómia s varotizáciou a (de-)rotáciou:krčok steh.k.
5t016.f↔ Osteotómia s varotizáciou a (de-)rotáciou:femur prox.
5t016.g↔ Osteotómia s varotizáciou a (de-)rotáciou:femur diaf.
5t016.h↔ Osteotómia s varotizáciou a (de-)rotáciou:femur dist.
5t016.s↔ Osteotómia s varotizáciou a (de-)rotáciou:talus
5t016.t↔ Osteotómia s varotizáciou a (de-)rotáciou:kalkaneus
5t016.u↔ Osteotómia s varotizáciou a (de-)rotáciou:tarzálne k.
5t018.d Kompl.osteotómia vo viac.rovinách:panva
5t018.e↔ Kompl.osteotómia vo viac.rov:krčok steh.k.
5t018.f↔ Kompl.osteotómia vo viac.rov:femur proximálny
5t018.g↔ Kompl.osteotómia vo viac.rov:femur diafyzárny
5t018.h↔ Kompl.osteotómia vo viac.rov:femur distál.
5t018.s↔ Kompl.osteotómia vo viac.rov:talus
5t018.t↔ Kompl.osteotómia vo viac.rov:kalkaneus
5t018.u↔ Kompl.osteotómia vo viac.rov:tarzálne k.
5t019.d Kompl.osteotómia vo viac.rov.s úpravou osi:panva
5t019.e↔ Kompl.osteotómia vo viac.rov.s úpravou osi:krčok steh.k.
5t019.f↔ Kompl.osteotómia vo viac.rov.s úpravou osi:femur prox.
5t019.g↔ Kompl.osteotómia vo viac.rov.s úpravou osi:femur diaf.
5t019.h↔ Kompl.osteotómia vo viac.rov.s úpravou osi:femur dist.
5t019.t↔ Kompl.osteotómia vo viac.rov.s úpravou osi:kalkaneus
5t019.u↔ Kompl.osteotómia vo viac.rov.s úpravou osi:tarzálne k.
5t590.0↔ Artroplast.bedr.kĺbu s osteotómiou bedra:jednoduchá ost.
5t590.1↔ Artroplast.bedr.kĺbu s osteotómiou bedra:tripleosteotómia
5t590.x↔ Artroplastika bedrového kĺbu s osteotómiou bedra:ostatné
5t591↔ Plastika striešky acetabula

Výkon I37-13

5t012.s↔ (De)-rotačná osteotómia:talus
5t012.t↔ (De)-rotačná osteotómia:kalkaneus
5t012.u↔ (De)-rotačná osteotómia:tarzálne kosti
5t015.s↔ Osteotómia s valgotizáciou a (de-)rotáciou:talus
5t015.t↔ Osteotómia s valgotizáciou a (de-)rotáciou:kalkaneus
5t015.u↔ Osteotómia s valgotizáciou a (de-)rotáciou:tarzálne k.
5t016.s↔ Osteotómia s varotizáciou a (de-)rotáciou:talus
5t016.t↔ Osteotómia s varotizáciou a (de-)rotáciou:kalkaneus
5t016.u↔ Osteotómia s varotizáciou a (de-)rotáciou:tarzálne k.
5t018.s↔ Kompl.osteotómia vo viac.rov:talus
5t018.t↔ Kompl.osteotómia vo viac.rov:kalkaneus
5t018.u↔ Kompl.osteotómia vo viac.rov:tarzálne k.
5t019.t↔ Kompl.osteotómia vo viac.rov.s úpravou osi:kalkaneus
5t019.u↔ Kompl.osteotómia vo viac.rov.s úpravou osi:tarzálne k.

Výkon I37-14

5t012.d (De)-rotačná osteotómia:panva
5t012.e↔ (De)-rotačná osteotómia:krčok stehennej kosti
5t012.f↔ (De)-rotačná osteotómia:femur proximálny
5t012.g↔ (De)-rotačná osteotómia:femur diafyzárny
5t012.h↔ (De)-rotačná osteotómia:femur distál.
5t012.k↔ (De)-rotačná osteotómia:tibia proximálna
5t012.m↔ (De)-rotačná osteotómia:tibia diafyzárna
5t012.n↔ (De)-rotačná osteotómia:tibia distálna
5t012.r↔ (De)-rotačná osteotómia:fibula distálna
5t015.d Osteotómia s valgotizáciou a (de-)rotáciou:panva
5t015.e↔ Osteotómia s valgotizáciou a (de-)rotáciou:krčok steh.k.
5t015.f↔ Osteotómia s valgotizáciou a (de-)rotáciou:femur prox.
5t015.g↔ Osteotómia s valgotizáciou a (de-)rotáciou:femur diaf.
5t015.h↔ Osteotómia s valgotizáciou a (de-)rotáciou:femur dist.
5t015.k↔ Osteotómia s valgotizáciou a (de-)rotáciou:tibia prox.
5t015.m↔ Osteotómia s valgotizáciou a (de-)rotáciou:tibia diaf.
5t015.n↔ Osteotómia s valgotizáciou a (de-)rotáciou:tibia dist.
5t015.r↔ Osteotómia s valgotizáciou a (de-)rotáciou:fibula dist.
5t016.d Osteotómia s varotizáciou a (de-)rotáciou:panva
5t016.e↔ Osteotómia s varotizáciou a (de-)rotáciou:krčok steh.k.
5t016.f↔ Osteotómia s varotizáciou a (de-)rotáciou:femur prox.
5t016.g↔ Osteotómia s varotizáciou a (de-)rotáciou:femur diaf.
5t016.h↔ Osteotómia s varotizáciou a (de-)rotáciou:femur dist.
5t016.k↔ Osteotómia s varotizáciou a (de-)rotáciou:tibia prox.
5t016.m↔ Osteotómia s varotizáciou a (de-)rotáciou:tibia diaf.
5t016.n↔ Osteotómia s varotizáciou a (de-)rotáciou:tibia dist.
5t016.r↔ Osteotómia s varotizáciou a (de-)rotáciou:fibula dist.
5t018.d Kompl.osteotómia vo viac.rovinách:panva
5t018.e↔ Kompl.osteotómia vo viac.rov:krčok steh.k.
5t018.f↔ Kompl.osteotómia vo viac.rov:femur proximálny
5t018.g↔ Kompl.osteotómia vo viac.rov:femur diafyzárny
5t018.h↔ Kompl.osteotómia vo viac.rov:femur distál.
5t018.k↔ Kompl.osteotómia vo viac.rov:tibia proximálna
5t018.m↔ Kompl.osteotómia vo viac.rov:tibia diafyz.

5t018.n↔	Kompl.osteotómia vo viac.rov:tibia distálna
5t018.r↔	Kompl.osteotómia vo viac.rov:fibula distálna
5t019.d	Kompl.osteotómia vo viac.rov.s úpravou osi:panva
5t019.e↔	Kompl.osteotómia vo viac.rov.s úpravou osi:krčok steh.k.
5t019.f↔	Kompl.osteotómia vo viac.rov.s úpravou osi:femur prox.
5t019.g↔	Kompl.osteotómia vo viac.rov.s úpravou osi:femur diaf.
5t019.h↔	Kompl.osteotómia vo viac.rov.s úpravou osi:femur dist.
5t019.k↔	Kompl.osteotómia vo viac.rov.s úpravou osi:tibia prox.
5t019.m↔	Kompl.osteotómia vo viac.rov.s úpravou osi:tibia diaf.
5t019.n↔	Kompl.osteotómia vo viac.rov.s úpravou osi:tibia dist.
5t019.r↔	Kompl.osteotómia vo viac.rov.s úpravou osi:fibula dist.
5t590.0↔	Artroplast.bedr.kĺbu s osteotómiou bedra:jednoduchá ost.
5t590.1↔	Artroplast.bedr.kĺbu s osteotómiou bedra:tripleosteotómia
5t590.x↔	Artroplastika bedrového kĺbu s osteotómiou bedra:ostatné
5t591↔	Plastika striešky acetabula

ADRG I39 Rádioterapia u ochorení a porúch muskuloskeletálneho systému a spojivového tkaniva, viac ako 8 ožiarení

Minimálne 9 výk. v tabuľke I39-1 a Ožetrovacia doba > 1 d.

DRG I39Z Rádioterapia u ochorení a porúch muskuloskeletálneho systému a spojivového tkaniva, viac ako 8 ožiarení

Výkon I39-1

8m131.0	Ožarovanie kobaltom:do 2 samostatných polí
8m131.1	Ožarovanie kobaltom:3-4 samostatné polia
8m131.2	Ožarovanie kobaltom:viac ako 4 samostatných polí
8m131.4	Ožarovanie kobaltom s 3D plánovaním
8m132.00	Ož.urý.do 6 MeV,fot./rých.e.,do 2 sam.ož.polí,bez obr.verif.nas
8m132.01	Oža.urý.do 6 MeV,fot./rých.e.do 2 sam.ož.polí,s obr.ver.nas.vr
8m132.10	Ožar.urý.do 6 MeV,fot./rých.el.,>2 sam.ož.polia,bez obr.ver.n.
8m132.11	Ožar.urý.do 6 MeV,fot./rých.e.,>2 sam.ož.polia,s obr.verif.nast
8m133.00	Ožar.urý.>6 MeV,fot./rých.el.,do 2 sam.ož.polí,bez obr.ver.nast
8m133.01	Ožar.urý.>6 MeV,fotóny/rých.e.,do 2 sa.ožar.polí,s obr.ver.nast
8m133.10	Ožar.urý.>6 MeV,fot./rých.e.,>2 sa.oža.polia,bez obraz.ver.nast
8m133.11	Ožar.urý.>6 MeV,fotón/rýchl.e.,>2 sam.ož.polia,s obr.verif.nast
8m134.0	Ožarovanie urýchľovačom [IMRT/VMAT]
8m134.1	Ožarovanie urýchľovač. [IMRT/VMAT]so sledovaním dých.cyklu
8m13x	Iná vysokovoltová terapia žiarením
8m140.1	Jednorázové stereotaktické ožarovanie cerebrálne
8m140.2	Jednorázové stereotaktické ožarovanie extracerebrálne
8m141.1	Frakcionované stereotaktické ožarovanie cerebrálne
8m141.2	Frakcionované stereotaktické ožarovanie extracerebrálne
8m143	Ožarovanie Gama-nožom
8m144	Polotelové ožarovanie
8m145.0	Celotelové ožiarenie:celková dávka žiarenia do 4 Gy
8m145.1	Celotelové ožiarenie:celková dávka žiarenia od 4 do 10 Gy
8m145.2	Celotelové ožiarenie:celková dávka žiarenia 10 a viac Gy
8m146	Celokožné ožiarenie
8m147	Intraoperačné ožarovanie
8m148	Veľkoobjemové ožarovanie
8m14x	Iné vysokovoltové ožiarovanie
8m150.00	Protón.th.do 2 samost.ožar.polí bez obraz.verifikácie
8m150.01	Protón.th.do 2 samost.ožar.polí s obraz.verifikáciou
8m150.10	Protón.th.viac ako 2 samost.ožar.polia bez obraz.verifikácie
8m150.11	Protón.terapia > 2 samost.ožar.polia s obraz.verifikáciou
8m151	Terapia ožarovaním uhlíkovými iónmi
8m152	Terapia ožarovaním inými ťažkými iónmi

ADRG I40 Vľ asná rehabilitácia chorôb a porúch muskuloskeletálneho systému a spojivového tkaniva

Vľ asná rehabilitácia

DRG I40Z Vľ asná rehabilitácia chorôb a porúch muskuloskeletálneho systému a spojivového tkaniva

ADRG I41 Komplexná vľ asná rehabilitaľ ná geriatrická ZS u ochorení a porúch muskuloskeletálneho systému a spojivového tkaniva

Komplexná vľ asná rehabilitaľ ná geriatrická ZS

DRG I41Z Komplexná vľ asná rehabilitaľ ná geriatrická ZS u ochorení a porúch muskuloskeletálneho systému a spojivového tkaniva

ADRG I42 Multimodálna lieľ ba bolesti u ochorení a porúch muskuloskeletálneho systému a spojivového tkaniva

Výk. v tabuľke I42-1

DRG I42Z Multimodálna lieľ ba bolesti u ochorení a porúch muskuloskeletálneho systému a spojivového tkaniva

Výkon I42-1

8t250‡ Multimodálna terapia bolesti v trvaní minimálne 7 dní

ADRG I43 Výmena protézy alebo implantácia závesnej protézy alebo špeciálnej protézy kolenného kĺbu alebo výmena protézy ramenného kĺbu alebo členkového kĺbu

Výk. v tabuľke I43-1 alebo výk. v tabuľke I43-2 alebo výk. v tabuľke I43-3 alebo výk. v tabuľke I43-4

DRG I43A Výmena protézy alebo implantácia závesnej protézy alebo špeciálnej protézy kolenného kĺbu alebo výmena protézy ramenného kĺbu alebo členkového kĺbu, s veľmi ťažkými CC

PCCL > 3

DRG I43B Výmena protézy alebo implantácia závesnej protézy alebo špeciálnej protézy kolenného kĺbu alebo výmena protézy ramenného kĺbu alebo členkového kĺbu, bez veľmi ťažkých CC

Výkon I43-1

5t531.10↔ Vým.unikondylárnej prot.kolen.kĺbu na unikond.prot.,necem
5t531.11↔ Vým.unikondylárnej prot.kolen.kĺbu na unikond.prot.,cem.
5t531.20↔ Vým.unikond.prot.kolena na bikond.pov.pr.bez pat.náhr,nec
5t531.21↔ Vým.unikond.prot.kolena na bikond.pov.pr.bez pat.náhr,cem
5t531.30↔ Vým.unikond.prot.kolena na bikond.pov.pr.s patel.náhr,nec
5t531.31↔ Vým.unikond.prot.kolena na bikond.pov.pr.s patel.náhr,cem
5t531.50↔ Vým.unikond.protézy kolena na TEP kolena spoj,nec
5t531.51↔ Vým.unikondyl.prot.kolena na TEP kolena spoj,cem.
5t531.52↔ Vým.unikond.prot.kolena na TEP kolena spoj-hybr.čiast.cem
5t531.6↔ Výmena unikondylárnej protézy kolenného kĺbu inlay
5t531.x↔ Výmena unikondylárnej protézy kolenného kĺbu, ostatné
5t532.0↔ Vým.bikondyl.povrch.pr.kolena na bikond.povrch.p.rovn.typu
5t532.40↔ Vým.bikondyl.povr.pr.kolena na bik.povr.pr.iný typ,necem.
5t532.42↔ Vým.bikondyl.povr.pr.kolena na bik.povr.p.iný typ,hybrid/cem
5t532.50↔ Vým.bikondyl.pov.pr.kolena na totál.endopr.kol,spoj.necem.
5t532.52↔ Vým.bikondyl.pov.pr.kolena na tot.endopr.kol,spoj.hybr/cem
5t532.7↔ Vým.bikondyl.povr.protézy kolena, vým.femorál.komponenty
5t532.8↔ Vým.bikondyl.povr.protézy kolena, výmena tibiál.komponenty
5t532.a0↔ Vým.bikondyl.povr.pr.kolena na špeciál.endopr.kol.,necem.
5t532.a1↔ Vým.bikondyl.povr.pr.kolena na špeciál.endopr.kol.,cem.
5t532.x↔ Výmena bikondylárnej povrch.protézy kolena,ost.
5t533.0↔ Vým.spojenej TEP kolen.kĺbu rovnakého typu
5t533.50↔ Vým.spojenej TEP kolen.kĺbu na TEP kol.spojenú,necem
5t533.52↔ Vým.spojenej TEP kolen.kĺbu na TEP kol.spojenú,hybrid/cem
5t533.7↔ Výmena spoj.TEP kolena,výmena femorál.komp.
5t533.8↔ Vým.spoj.TEP kolena,výmena tibiál.komp.
5t533.9↔ Vým.spoj.TEP kolena,výmena patelár.komp.
5t533.a0↔ Vým.spojenej TEP kolen.kĺ na špeciál.endopr.kolena,necem.
5t533.a1↔ Vým.spojenej TEP kolen.kĺ na špeciál.endopr.kol,cem.
5t533.x↔ Výmena spojenej totálnej endoprotézy kolena,ostatné
5t534.0↔ Vým.špeciálnej protézy kolen.kĺbu rovnakého typu
5t534.7↔ Vým.špec.protézy kolen.kĺ,výmena femor.komponenty
5t534.8↔ Vým.špec.protézy kolen.kĺ,výmena tibiál.komp.
5t534.9↔ Vým.špeciál.protézy kolen.kĺ,vým.patelár.komp.
5t534.x↔ Výmena špeciálnej protézy kolenného kĺbu,ost.
5t536.42↔ Vým.pr.kol.zvýš.ohyb.na p.so zvýš.ohyb.bez pat.náhr-hyb/cem
5t536.52↔ Vým.pr.kol.so zvýš.ohyb.na p.so zvýš.ohyb.s pat.náhr-hyb/cem
5t536.60↔ Vým.pr.kolena so zvýš.ohyb.na TEP spoj.bez patel.náhr,necem
5t536.61↔ Vým.pr.kolena so zvýš.ohyb.na TEP spoj.bez patel.n-hyb/cem
5t536.70↔ Vým.pr.kolena so zvýš.ohyb.sch.na TEP spoj.s pat.náhr,necem
5t536.71↔ Vým.pr.kolena so zvýš.ohyb.na TEP spoj.s pat.náhr-hyb/cem
5t536.90↔ Vým.protézy kolena so zvýš.ohyb.sch.na špec.endopr.,necem
5t536.92↔ Vým.protézy kolena zvýš.ohyb.sch.na špec.endopr-hyb/cem.
5t536.x↔ Výmena protézy kolena so zvýš.ohyb.schopnosťou,ost.

Výkon I43-2

5t525.0↔ Impl.TEP kolen.kĺbu spoj.bez patel.náhr.,necement
5t525.1↔ Impl.TEP kolen.kĺbu spoj.bez patel.náhr.,cement
5t525.2↔ Impl.TEP kolen.kĺbu spojená bez pat.náhr.,hybrid
5t526.0↔ Impl.TEP kolen.kĺbu spoj.s patel.náhr.,necement
5t526.1↔ Impl.TEP kolen.kĺbu spojená s patel.náhr.,cement
5t526.2↔ Impl.TEP kolen.kĺbu spoj.s pat.náhr.,hybrid
5t528.0↔ Impl.špeciál.protézy kolen.kĺbu,necement
5t528.1↔ Impl.špeciál.protézy kolen.kĺbu,cement
5t528.2↔ Impl.špeciál.protézy kolenného kĺbu,hybrid

Výkon I43-3

5t552.0↔ Vým.TEP ramen.kĺbu na konvenč.tot.protézu ramena
5t552.1↔ Vým.TEP ram.kĺbu na reverz.tot.protézu ramena

Výkon I43-4

5t571.00↔ Vým.endoprotézy členk.kĺbu na endoprot.členk.k.,necem.
5t571.01↔ Výmena endoprot.členk.kĺbu na endoprot.členk.kĺb,cement.

ADRG I44 Rôzne endoprotetické výkony na kolennom kĺbe alebo korekcie deformít hrudného koša

Výk. v tabuľke I44-1 alebo výk. v tabuľke I44-2 alebo výk. v tabuľke I44-3

DRG I44A Implantácia bikondylárnej endoprotézy alebo iná implantácia endoprotézy/- revízia kolenného kĺbu, s veľmi ťažkými CC alebo korektúra deformity hrudného koša

(Výk. v tabuľke I44-1 alebo výk. v tabuľke I44-3) a (PCCL > 3 alebo výk. v tabuľke I44-3)

DRG I44B Implantácia bikondylárnej endoprotézy alebo iná implantácia endoprotézy/- revízia kolenného kĺbu, bez veľmi ťažkých CC, bez korektúry deformity hrudného koša

Výk. v tabuľke I44-1 alebo výk. v tabuľke I44-3

DRG I44C Rôzne endoprotetické výkony na kolennom kĺbe

Výkon I44-1

5t521.0↔	Impl.bikond.povrch.prot.kolena bez spoj.bez pat.náhr,necem
5t521.1↔	Impl.bikond.povr.protézy kolena bez spoj.bez pat.náhr,cem.
5t521.2↔	Impl.bikond.pov.pr.kolena bez spoj.bez pat.náhr,hybrid
5t522.0↔	Impl.bikond.povrch.pr.kolena bez spoj.s pat.náhr,necem
5t522.1↔	Impl.bik.povr.prot.kolena bez spoj.s patel.náhr,cement
5t522.2↔	Impl.bik.povrch.prot.kolena bez spoj.s pat.náhr,hybrid
5t523.0↔	Impl.bikond.povr.pr.kolena čiast.spoj.bez pat.náhr,necem
5t523.1↔	Impl.bikond.povr.pr.kolena čiast.spoj.bez patel.náhr,cem
5t523.2↔	Impl.bikond.povr.pr.kolena čiast.spoj.bez pat.náhr,hybrid
5t524.0↔	Impl.bikond.povrch.pr.kolena čiast.spoj.s pat.náhr,necem
5t524.1↔	Impl.bikond.povrch.prot.kolena čiast.spoj.s pat.náhr,cem
5t524.2↔	Impl.bikond.povrch.pr.kolena čiast.spoj.s pat.náhr,hybrid
5t529.1↔	Impl.prot.kolen.kĺ so zvýš.ohyb.schop.bez pat.náhr,cement
5t529.2↔	Impl.protézy kolen.kĺ so zvýš.ohyb.schop.bez pat.náhr,hybrid
5t52a.1↔	Impl.protézy kolen.kĺ so zvýš.ohyb.schop.s pat.náhr,cement
5t52a.2↔	Impl.protézy kolen.kĺ so zvýš.ohyb.schop.s pat.náhr,hybrid
5t52b↔	Implant.interpozič.nezakotveného implantátu kolen.kĺbu
5t52c.0↔	Impl.bikompart.protézy kolen.kĺbu bez pat.náhr,necement
5t52c.1↔	Impl.bikompart.protézy kolen.kĺbu bez pat.náhr,cement
5t52c.2↔	Impl.bikompart.protézy kolen.kĺbu bez pat.náhr,hybrid
5t52d.0↔	Impl.bikompart.protézy kolen.kĺbu s patel.náhr,necement
5t52d.1↔	Impl.bikompart.protézy kolen.kĺbu s patel.náhr,cement
5t52d.2↔	Impl.bikompart.protézy kolen.kĺbu s patel.náhr,hybrid
5t52e.0↔	Impl.endoprot.kĺb.náhrady kolena bez pohyb.funk,necem
5t52e.1↔	Impl.endoprotet.kĺb.náhr.kolena bez pohyb.funk,cement
5t52e.2↔	Impl.endoprotet.kĺb.náhr.kolena bez pohyb.funk,hybrid
5t52x.0↔	Ostat.implantácia endoprotézy kolen.kĺbu,necement.
5t52x.1↔	Ostat.implantácia endoprotézy kolen.kĺbu,cement.
5t52x.2↔	Ostat.implantácia endoprotézy kolen.kĺbu,hybrid.
5t532.6↔	Výmena bikondylárnej povrchovej protézy kolena inlay
5t537↔	Výmena interpozič.nezakotveného implantátu kolen.kĺbu
5t538.20↔	Vým.bikompart.pr.kolena na bikond.p.p.bez pat.náh-necem.
5t538.22↔	Vým.bikompart.pr.kolena na bikond.p.p.bez pat.náh-hyb/cem
5t538.30↔	Vým.bikompart.pr.kolena na bikond.p.p.s patel.náh-necem.
5t538.32↔	Vým.bikompart.pr.kolena na bikond.p.p.s patel.náh-hyb/cem
5t538.60↔	Vým.bikompart.prot.kolena na TEP spoj.bez pat.n-necem
5t538.62↔	Vým.bikompart.prot.kolena na TEP spoj.bez pat.n-hyb/cem
5t538.70↔	Vým.bikompart.prot.kolena na TEP spoj.s pat.náhr-cem
5t538.72↔	Vým.bikompart.pr.kolena na TEP spoj.s pat.náhr-hyb/cem.
5t538.8↔	Vým.bikompartment.prot.kolena,výmena.tibiál.komp.
5t538.9↔	Vým.bikompartment.prot.kolena,výmena.femor.komp.
5t538.a↔	Vým.bikompartment.pr.kol. na bikomp.prot.bez patel.náhr.
5t538.b↔	Vým.bikompartment.pr.kolena na bikomp.prot.s patel.náhr.
5t538.c↔	Vým.bikompartment.protézy kolena,výmena inlay
5t538.x↔	Výmena bikompartment.protézy kolena,ost.
5t539.0↔	Vým.endopr.kĺb.náhr.kolena bez pohyb.f-č.vým.bez obn.f.kĺbu
5t539.1↔	Vým.endopr.kĺb.náhr.kolena bez pohyb.f-č.vým.s obn.f.kĺbu
5t53f↔	Odstr.protézy kolena so zvýšenou ohybovou schopnosťou
5t53g↔	Odstr.interpozič.nezakotveného implant.kolenného kĺbu
5t53x↔	Revízia, výmena a odstr.endoprotézy kolena,ostatné

Výkon I44-2

5t520.0↔	Impl.unikondylár.protézy kolen.kĺbu,necement
5t520.1↔	Impl.unikondylár.protézy kolen.kĺbu,cement
5t520.2↔	Impl.unikondylár.protézy kolen.kĺbu,hybrid
5t527.10↔	Impl.patel.náhrady kolen.kĺbu,patelár.komponenta necem
5t527.11↔	Impl.patel.náhrady kolen.kĺbu,patel.komponenta cement
5t527.20↔	Impl.patel.náhrady kolen.kĺ,patelofemor.náhr.necem.
5t527.21↔	Impl.patel.náhrady kolen.kĺ,patelofemor.náhrada cem.
5t527.22↔	Impl.patel.náhrady kolen.kĺ,patelofem.náhr.hybrid.
5t527.30↔	Impl.patel.náhrady kolen.kĺ,izol.náhr.femor.plochy,necem.
5t527.31↔	Impl.pat.náhrady kolen.kĺ,izol.náhrada femor.plochy,cemen
5t530↔	Revízia endoprotézy kolenného kĺbu bez výmeny
5t535.10↔	Vým.patelár.náhrady na necem.patelár.komp.
5t535.11↔	Vým.patelár.náhrady na cement.patel.komponentu
5t535.20↔	Vým.patel.náhrady na patelofemor.necem.náhr.
5t535.21↔	Vým.patel.náhrady na patelofem.cement.náhr.
5t535.22↔	Výmena patel.náhr.na patelofem.hybr.náhr.
5t535.30↔	Výmena patelár.náhrady na necement.femorálnu náhradu
5t535.31↔	Výmena patelár.náhrady na cement.femorálnu náhradu
5t53a↔	Odstránenie unikondylárnej protézy kolenného kĺbu
5t53b↔	Odstr.bikondylárnej povrchovej protézy kolenného kĺbu
5t53c↔	Odstránenie spojenej totálnej endoprotézy kolena
5t53d↔	Odstránenie patelárnej náhrady
5t53e↔	Odstránenie špeciálnej protézy kolenného kĺbu
5t53h↔	Odstránenie bikompartmentálnej protézy kolenného kĺbu
5t53j↔	Odstr.endoprotet.kĺb.náhrady kolena bez pohyb.funkcie

Výkon I44-3

5j540	Korekcia pectus excavatum s presternál.uloženou pelotou
5j541	Korekcia pectus excavatum s retrosternál.uloženou pelotou
5j542	Korekcia pectus excavatum/pectus carinatum
5j543	Korekcia pectus carinatum s presternál.uloženou pelotou
5j545	Plastika steny hrudníka
5j546.1	Miniinv.korekcia pectus excavatum(Nuss) torakoskopicky
5j548	Resekcia processus xyphoideus
5j54a	Reoperácia po operácii pectus excavatum
5j54b	Reoperácia po operácii pectus carinatum

ADRG I45 Implantácia a náhrada endoprotézy medzistavcovej platnicky

Výk. v tabuľke I45-1

DRG I45A Implantácia a náhrada endoprotézy medzistavcovej platnicky, viac ako jeden segment

Výk. v tabuľke I45-2 alebo minimálne 2 výk. v tabuľke I45-1

DRG I45B Implantácia a náhrada endoprotézy medzistavcovej platnicky, menej ako 2 segmenty

Výkon I45-1

5t691.1	Implantácia platničkovej endoprotézy:1 segment
5t691.2	Implantácia platničkovej endoprotézy:2 segmenty
5t691.3	Implantácia platničkovej endoprotézy: 3 segmenty
5t691.4	Implantácia platničkovej endoprotézy:4 a viac segm.
5t693	Výmena endoprotézy medzistavcovej platničky

Výkon I45-2

5t691.2	Implantácia platničkovej endoprotézy:2 segmenty
5t691.3	Implantácia platničkovej endoprotézy: 3 segmenty
5t691.4	Implantácia platničkovej endoprotézy:4 a viac segm.

ADRG I46 Výmena protézy bedrového kĺbu

Výk. v tabuľke I46-1

DRG I46A Výmena protézy bedrového kĺbu s veľmi ťažkými CC alebo alogénna transplanatácia kosti

Výk. v tabuľke I46-2 alebo PCCL > 3

DRG I46B Výmena protézy bedrového kĺbu bez veľmi ťažkých CC, bez alogénnej transplantácie kostí

Výkon I46-1

5t511.00↔	Vým.femor.komp.protézy hl.femuru na cervikokap.nec.pr.hl.f.
5t511.01↔	Vým.femor.komp.protézy hl.femuru na cerv-kap.cem.pr.hl.f.
5t511.2↔	Vým.femor.kompon.protézy hl.femuru na špeciál.prot.hl.fem.
5t511.3↔	Vým.femor.komponen.protézy hl.femuru na bipol.prot.hl.f.
5t511.4↔	Výmena femorálnej komponenty hlavičky protézy
5t511.80↔	Výmena femor.komp.pr.hl.fem.na tot.necem.prot.hl.fem.
5t511.81↔	Výmena femor.komp.pr.hl.femuru na tot.cem.prot.hl.fem.
5t511.82↔	Vým.femor.komponenty pr.hl.femuru na tot.hybrid.pr.hl.fem.
5t511.x↔	Vým.femorálnej komp.protézy hl.femuru,ostatné
5t512.10↔	Vým.acetab.komponenty bed.kĺbu na acetab.komp.,necem.
5t512.11↔	Vým.acetabulár.komp.bed.kĺbu na acetab.komp.,cem.
5t512.20↔	Vým.acet.komp.bedra na acet.komp,necem.s vým.hl.
5t512.21↔	Vým.acet.komp.bedra na acet.komp,cem.s vým.hl.
5t512.3↔	Vým.acetabulár.kompenty bedra na špeciál.prot.hl.f.
5t512.60↔	Vým.acetab.komp.bedra, izol.inlay bez vým.jamky
5t512.61↔	Vým.acet.komp.bedra,izol.inlay bez vým.jamky s vým.hlavič
5t512.80↔	Vým.acetab.komp.bedra na tot.necem.prot.hl.fem.
5t512.81↔	Vým.acetab.komp.bedra na tot.cement.prot.hl.fem.
5t512.82↔	Vým.acetabulár.komp.bedra na tot.hybr.pr.hl.fem.
5t512.x↔	Vým.acetabulárnej komponenty bedra,ost.
5t513.2↔	Vým.cement.TEP bedr.kĺbu na špec.prot.hl.femuru
5t513.80↔	Vým.cement.TEP bedr.kĺbu na tot.necem.prot.hl.fem.
5t513.81↔	Vým.cement.TEP bedr.kĺbu na tot.cem.pr.hl.fem.
5t513.82↔	Vým.cement.TEP bedr.kĺbu na tot.hybr.pr.hl.f.
5t513.x↔	Výmena cement.TEP bedr.kĺbu,ostatné
5t514.2↔	Vým.necement.TEP bedr.kĺbu na špec.prot.hl.fem.
5t514.80↔	Vým.necem.TEP bedr.kĺbu na tot.necem.prot.hl.fem.
5t514.81↔	Vým.necem.TEP bedr.kĺbu na tot.cem.pr.hl.fem.
5t514.82↔	Vým.necem.TEP bedr.kĺbu na totál.hybr.prot.hl.fem.
5t514.x↔	Vým.necement.totát.endoprotézy bedr.kĺbu,ostat.
5t515.2↔	Vým.hybrid.TEP bedr.kĺbu na špec.prot.hl.fem.
5t515.80↔	Vým.hybrid.TEP bedr.kĺbu na totál.necem.prot.hl.fem.
5t515.81↔	Vým.hybrid.TEP bedr.kĺbu na tot.cem.pr.hl.fem.
5t515.82↔	Vým.hybrid.TEP bedr.kĺbu na tot.hybr.prot.hl.fem.
5t515.x↔	Výmena hybridnej totálnej endoprotézy bedr.kĺbu,ost.
5t516.2↔	Vým.TEP bedr.kĺbu na špec.pr.hl.femuru
5t516.80↔	Vým.TEP bedr.kĺbu na špec.tot.necem.prot.hl.fem.
5t516.81↔	Vým.TEP bedr.kĺbu na špec.totál.cemen.prot.hl.fem.
5t516.82↔	Vým.TEP bedr.kĺbu na špec.tot.hybr.prot.hl.fem.
5t516.x↔	Výmena tot.endoprotézy bedr.kĺbu na špeciálnu,ostatné
5t51f.2↔	Vým.bipol.cervikap.prot.bedr.kĺbu na špec.prot.hl.fem.
5t51f.31↔	Vým.bipol.cervikap.prot.bedr.kĺbu na bip.cem.cervikap.prot.
5t51f.80↔	Vým.bipol.cervikap.prot.bedr.kĺ na tot.necem.pr.hl.fem.
5t51f.81↔	Vým.bipol.cervikap.prot.bedr.kĺ na tot.cemen.pr.hl.f.
5t51f.82↔	Vým.bipol.cervkap.prot.bedr.kĺ na tot.hybr.pr.hl.fem.
5t51f.x↔	Vým.bipol.cervikokap.protézy bedr.kĺbu,ostatné
5t51g.2↔	Výmena povrch.pr.hl.f.hip resurf.na špec.protézu hl.femuru
5t51g.50↔	Vým.povrch.pr.hl.f.hip resurf.na povr.pr.hl.f.hip resurf,necem
5t51g.51↔	Vým.povrch.pr.hl.f.hip resurf.na na povr.pr.hl.f.hip resurf,cem
5t51g.80↔	Vým.povrch.pr.hl.fem.hip resurf.na tot.necem.prot.hl.fem.
5t51g.81↔	Vým.povrch.protézy hl.f.hip resurf.na totál.cem.prot.hl.fem.
5t51g.82↔	Vým.povrch.pr.hl.f.hip resurf.na tot.hybr.prot.hl.fem.
5t51g.x↔	Vým.povrch.protézy hl.femuru typ.hip resurf.,ost.
5t51j.2↔	Vým.metafyz.prot.hl.fem.s krát.driek.na špec.protézu.hl.fem
5t51j.80↔	Vým.metafyz.prot.hl.f.s krát.driek.na tot.necem.pr.hl.fem.
5t51j.81↔	Vým.metafyz.prot.hl.f.s krát.driek.na tot.cem.pr.hl.fem.
5t51j.82↔	Vým.metafyz.prot.hl.f.s krát.driek.na tot.hybr.pr.hl.fem.
5t51j.x↔	Vým.metafyz.protézy hl.femuru s krátkym driek.,ost.

Výkon I46-2

5t046.1↔	Alog.transpl.chrupav.-kostn.transpl:humerus prox.
5t046.3↔	Alog.transpl.chrupav.-kostn.transpl:humerus dist.
5t046.d	Alogénna transpl.chrupav.-kostn.transpl:panva
5t046.e↔	Alog.transpl.chrupav.-kostn.transpl:krčok steh.k.
5t046.h↔	Alogénna transpl.chrupav.-kostn.transpl:femur dist.
5t046.k↔	Alogénna transpl.chrupav.-kostn.transpl:tibia prox.
5t046.n↔	Alogénna transpl.chrupav.-kostn.transpl:tibia dist.
5t046.p↔	Alogénna transpl.chrupav.-kostn.transpl:fibula prox.
5t046.r↔	Alogénna transpl.chrupav.-kostn.transpl:fibula dist.
5t046.s↔	Alogénna transpl.chrupav.-kostn.transpl:talus
5t046.t↔	Alogénna transpl.chrupav.-kostn.transpl:kalkaneus
5t046.u↔	Alogénna transpl.chrupav.-kostn.transpl:tarzálne k.
5t046.v↔	Alogénna transpl.chrupav.-kostn.transpl:metatarz.k.
5t046.w↔	Alog.transpl.chrupav.-kostn.transpl:falangy pr.n.
5t047.0↔	Alogénna transpl.spongióznej kosti:klavikula
5t047.1↔	Alogénna transpl.spongióznej kosti:humerus prox.
5t047.2↔	Alogénna transpl.spongióznej kosti:humerus diafýza
5t047.3↔	Alogénna transpl.spongióznej kosti:humerus dist.
5t047.4↔	Alogénna transpl.spongióznej kosti:radius prox.
5t047.5↔	Alogénna transpl.spongióznej kosti:radius diaf.
5t047.6↔	Alogénna transpl.spongióznej kosti:radius distál.
5t047.7↔	Alogénna transpl.spongióznej kosti:ulna prox.
5t047.8↔	Alogénna transpl.spongióznej kosti:ulna diafyzárna
5t047.9↔	Alogénna transpl.spongióznej kosti:ulna distálna
5t047.a↔	Alogénna transpl.spongióznej kosti:karpálne k.
5t047.b↔	Alogénna transpl.spongióznej kosti:metakarpálne k.
5t047.c↔	Alogénna transpl.spongióznej kosti:falangy prstov r.
5t047.d	Alogénna transpl.spongióznej kosti:panva
5t047.e↔	Alogénna transpl.spongióznej kosti:krčok steh.k.
5t047.f↔	Alogénna transpl.spongióznej kosti:femur prox.
5t047.g↔	Alogénna transpl.spongióznej kosti:femur diaf.
5t047.h↔	Alogénna transpl.spongióznej kosti:femur dist.
5t047.j↔	Alogénna transpl.spongióznej kosti:patela
5t047.k↔	Alogénna transpl.spongióznej kosti:tibia prox.
5t047.m↔	Alogénna transpl.spongióznej kosti:tibia diaf.
5t047.n↔	Alogénna transpl.spongióznej kosti:tibia dist.
5t047.p↔	Alogénna transpl.spongióznej kosti:fibula prox.
5t047.q↔	Alogénna transpl.spongióznej kosti:fibula diaf.
5t047.r↔	Alogénna transpl.spongióznej kosti:fibula dist.
5t047.s↔	Alogénna transpl.spongióznej kosti:talus
5t047.t↔	Alogénna transpl.spongióznej kosti:kalkaneus
5t047.u↔	Alogénna transpl.spongióznej kosti:tarzálne k.
5t047.v↔	Alogénna transpl.spongióznej kosti:metatarzálne k.
5t047.w↔	Alogénna transpl.spongióznej kosti:falangy prstov n.
5t047.x	Alogénna transpl.spongióznej kosti:ostatné k.
5t047.z↔	Alogénna transpl.spongióznej kosti:skapula
5t048.0↔	Alogénna transpl.kortiko-spongióz.št:klavikula
5t048.1↔	Alogénna transpl.kortiko-spongióz.št:humerus prox.
5t048.2↔	Alogénna transpl.kortiko-spongióz.št:humerus diaf.
5t048.3↔	Alogénna transpl.kortiko-spongióz.št:humerus dist.
5t048.4↔	Alogénna transpl.kortiko-spongióz.št:radius prox.
5t048.5↔	Alogénna transpl.kortiko-spongióz.št:radius diaf.
5t048.6↔	Alogénna transpl.kortiko-spongióz.št:radius distál.
5t048.7↔	Alogénna transpl.kortiko-spongióz.štep:ulna prox.
5t048.8↔	Alogénna transpl.kortiko-spongióz.št:ulna diaf.
5t048.9↔	Alogénna transpl.kortiko-spongióz.št:ulna distálna
5t048.a↔	Alogénna transpl.kortiko-spongióz.št:karpálne k.
5t048.b↔	Alogénna transpl.kortiko-spongióz.št:metakarp.k.
5t048.c↔	Alogénna transpl.kortiko-spongióz.št:falangy pr.r.
5t048.d	Alogénna transpl.kortiko-spongióz.štep:panva
5t048.e↔	Alogénna transpl.kortiko-spongióz.št:krčok steh.k.
5t048.f↔	Alogénna transpl.kortiko-spongióz.št:femur prox.
5t048.g↔	Alogénna transpl.kortiko-spongióz.št:femur diaf.
5t048.h↔	Alogénna transpl.kortiko-spongióz.št:femur dist.
5t048.j↔	Alogénna transpl.kortiko-spongióz.št:patela
5t048.k↔	Alogénna transpl.kortiko-spongióz.št:tibia prox.
5t048.m↔	Alogénna transpl.kortiko-spongióz.št:tibia diaf.
5t048.n↔	Alogénna transpl.kortiko-spongióz.št:tibia dist.
5t048.p↔	Alogénna transpl.kortiko-spongióz.št:fibula prox.
5t048.q↔	Alogénna transpl.kortiko-spongióz.št:fibula diaf.
5t048.r↔	Alogénna transpl.kortiko-spongióz.št:fibula dist.
5t048.s↔	Alogénna transpl.kortiko-spongióz.št:talus
5t048.t↔	Alogénna transpl.kortiko-spongióz.št:kalkaneus
5t048.u↔	Alogénna transpl.kortiko-spongióz.št:tarzálne k.
5t048.v↔	Alogénna transpl.kortiko-spongióz.št:metatarz.k.
5t048.w↔	Alogénna transpl.kortiko-spongióz.št:falangy pr.n.
5t048.x	Alogénna transpl.kortiko-spongióz.štep:ostatné k.
5t048.z↔	Alogénna transpl.kortiko-spongióz.št:skapula
5t049.2↔	Alogénna transpl.rúrovitej kosti:humerus diafýza
5t049.5↔	Alogénna transpl.rúrovitej kosti:radius diaf.
5t049.8↔	Alogénna transpl.rúrovitej kosti:ulna diafyzárna
5t049.d	Alogén.transplantácia rúrovitej kosti:panva
5t049.g↔	Alogénna transpl.rúrovitej kosti:femur diaf.
5t049.m↔	Alogénna transpl.rúrovitej kosti:tibia diaf.
5t049.q↔	Alogénna transpl.rúrovitej kosti:fibula diaf.
5t049.s↔	Alogénna transplantácia rúrovitej kosti:talus
5t049.t↔	Alogénna transpl.rúrovitej kosti:kalkaneus
5t049.u↔	Alogénna transpl.rúrovitej kosti:tarzálne k.
5t049.v↔	Alogénna transpl.rúrovitej kosti:metatarzálne k.
5t049.w↔	Alogénna transpl.rúrovitej kosti:falangy prstov n.

ADRG I47 **Revízia alebo náhrada bedrového kĺbu bez komplikujúcej diagnózy, bez artrodézy, bez veľmi ťažkých CC, vek > 15 rokov**

Min. 1 výk. v tabuľke I05-2

DRG I47A **Revízia alebo náhrada bedrového kĺbu bez komplikujúcej diagnózy, bez artrodézy, bez veľmi ťažkých CC, vek > 15 rokov, s komplikovaným výkonom**

Výk. v tabuľke I47-1 alebo výk. v tabuľke I46-2

DRG I47B **Revízia alebo náhrada bedrového kĺbu bez komplikujúcej diagnózy, bez artrodézy, bez veľmi ťažkých CC, vek > 15 rokov, bez komplikovaného výkonu**

Výkon I05-2

Pozri stranu 228.

Výkon I47-1

5t010.d	Valgotizačná osteotómia:panva
5t011.d	Varotizačná osteotómia:panva
5t012.d	(De)-rotačná osteotómia:panva
5t013.d	Skracovacia osteotómia:panva
5t014.d	Predlžovacia osteotómia:panva
5t015.d	Osteotómia s valgotizáciou a (de-)rotáciou:panva
5t016.d	Osteotómia s varotizáciou a (de-)rotáciou:panva
5t017.d	Osteotómia bez úpravy osi:panva
5t018.d	Kompl.osteotómia vo viac.rovinách:panva
5t019.d	Kompl.osteotómia vo viac.rov.s úpravou osi:panva
5t01a.d	Kortikotómia pri prenose kost.segm:panva
5t01x.d	Iné osteotómie a korektívne osteotómie:panva
5t043.d	Transpl.kostného tk.bez cievnej stopky:panva
5t044.d	Transpl.kost.tk.s ciev.stopk.s mikrovask.anast:panva
5t045.d	Autológna transpl.chrupav.-kostn.transpl:panva
5t046.d	Alogénna transpl.chrupav.-kostn.transpl:panva
5t047.d	Alogénna transpl.spongióznej kosti:panva
5t048.d	Alogénna transpl.kortiko-spongióz.štep:panva
5t049.d	Alogén.transplantácia rúrovitej kosti:panva
5t04a.d	Transpozícia kost.tk.s cievnou stopkou:panva
5t591↔	Plastika striešky acetabula

Výkon I46-2

Pozri stranu 455.

ADRG I50 Transplantácia tkaniva/kože, okrem na ruke, bez komplikujúcej komorbidity, bez výkonu na viacerých lokalizáciách, bez ťažkého poškodenia mäkkých častí, bez veľmi ťažkých alebo ťažkých CC

HDg nie je v I50-1 a výk. v tabuľke I02-4

DRG I50Z Transplantácia tkaniva/kože, okrem na ruke, bez komplikujúcej komorbidity, bez výkonu na viacerých lokalizáciách, bez ťažkého poškodenia mäkkých častí, bez veľmi ťažkých alebo ťažkých CC

Hlavná diagnóza I50-1

C40.1	Zhubný nádor kosti a kĺbovej chrupky krátkych kostí HK
D16.1	Nezhubný nádor krátkych kostí HK
D21.1	Nezhubný nádor spojiv.a iného mäkk.tkan.HK vrátane pleca
M00.04	Artritída a polyartrit.zapríč.stafylok.v obl.ruky
M00.14	Artritída a polyartrit.zapríč.pneumok.v obl ruky
M00.24	Artritída a polyartrit.zapríč.i.streptok.v obl.ruky
M00.84	Artritída a polyartrit.zapr.i.bliž.urč.baktér.v obl.ruky
M00.94	Pyogénna artritída,bliž.neurč.v obl.ruky
M02.04	Artritída po črevnom bajpase v obl.ruky
M02.14	Postenterická artritída v obl.ruky
M02.24	Artritída po očkovaní,v obl.ruky
M02.34	Reiterova choroba v obl.ruky
M02.84	Iná reaktívna artritída v obl.ruky
M02.94	Rreaktívna artritída,bliž.neurč.v obl.ruky
M11.04	Apatitová artropatia ruky
M11.14	Familiárna chondrokalcinóza ruky
M11.24	Iná chondrokalcinóza ruky
M11.84	Iné kryštálové artropatie,bliž.urč.v obl.ruky
M11.94	Kryštálová artropatia,bliž.neurč.v obl.ruky
M12.14	Kaschinova-Beckova choroba s postih.kĺbov ruky
M12.24	Vilonodulárna synovitída (pigmentová)ruky
M12.34	Palindromický reumatizmus ruky
M12.44	Intermitentná hydrartróza ruky
M12.54	Úrazová artropatia ruky
M12.84	Iná artropatia,bliž.urč.nezat.i.s postih.kĺb.ruky
M13.14	Monoartritída,nezat.i.v oblasti ruky
M13.84	Iná artritída,bliž.urč.v obl.ruky
M13.94	Artritída,bilž.neurč.v obl.ruky
M18.0	Obojstr.prim.artróza prvého karpometakarpového kĺbu
M18.1	Iná primárna artróza prvého karpometakarpového kĺbu
M18.2	Obojstr.poúrazová artróza prvého karpometakarpového kĺbu
M18.3	Iná poúrazová artróza prvého karpometakarpového kĺbu
M18.4	Iná.sekund.artróza prvého karpometakarpového kĺbu,obojstrn.
M18.5	Iná sekund.artróza prvého karpometakarpového kĺbu
M18.9	Artróza prvého karpometakarpového kĺbu,b.n.
M20.0	Deformity jedného prsta alebo viacerých prstov
M21.84	Iná získaná deform.končat.bliž.urč.v obl.ruky,
M21.94	Získaná deform.končat.bliž.neurč.v obl.ruky
M24.04	Voľné teleso v kĺbe ruky
M24.14	Iné pošk.kĺbovej chrupky ruky
M24.34	Patol.luxácia a subluxácia kĺbu,nezat.i.v obl.ruky
M24.44	Habituálna luxácia a subluxácia kĺbu ruky
M24.54	Kontraktúra kĺbu ruky
M24.64	Ankylóza kĺbu ruky
M24.84	Iné bliž.určen. poškod.kĺbu,nezat.i.v obl.ruky
M24.94	Poškodenie kĺbu,bliž.neurč.v obl.ruky
M25.04	Hemartros ruky
M25.14	Fistula kĺbu ruky
M25.24	Labilný (uvoľnený)kĺb ruky
M25.34	Iná instabilita kĺbu ruky
M25.44	Výpotok v kĺbe ruky
M25.54	Bolesť kĺbu ruky
M25.64	Stuhnutie kĺbu,nezatr.i.ruky
M25.74	Osteofyt ruky
M25.84	Iná choroba kĺbov,bliž.urč.v obl.ruky
M25.94	Choroba kĺbu,bliž.neurč.v obl.ruky
M65.84	Iná synovitída a tendosynovitída ruky
M66.24	Spontánne roztrhnutie šliach extenz.ruky
M66.30	Spontánne roztrhnutie šliach flexor.na viac.m.
M66.34	Spontánne roztrhnutie šliach flexor.ruky
M72.0	Fibromatóza palm.aponeurózy (Dupuytrenova kontraktúra)
M86.04	Akútna hematogénna osteomyelitída ruky
M86.14	Iná akútna osteomyelitída ruky
M86.24	Subakútna osteomyelitída ruky
M86.34	Chron.multifokálna osteomyelitída ruky
M86.44	Chronická osteomyelitída s fistulou ruky
M86.54	Ináchronická hematogénna osteomyelit.ruky
M86.64	Iná chronická osteomyelitída ruky
M86.84	Iná osteomyelitída ruky
M86.94	Osteomyelitída,bliž.neurč.v obl.ruky
M87.14	Osteonekróza zapríč.liekmi,v obl.ruky
M87.24	Osteonekróza zapríč.predchádz.úrazom,ruky
M87.34	Iná sekundárna osteonekróza ruky
M87.84	Iná osteonekróza ruky
M87.94	Osteonekróza,bliž.neurč.v obl.ruky
M89.64	Osteopatia popoliomyelitíde v obl.ruky

Q69.0	Nadpočetný prst (prsty) ruky
Q69.1	Nadpočetný palec (palce) ruky
Q70.1	Blany medzi prstami ruky
Q71.0	Vrod.kompletné chýbanie HK (končatín)
Q71.1	Vrod.chýbanie ramena a predlaktia s prítomnosťou ruky
Q71.3	Vrodené chýbanie ruky a prsta (prstov)
Q71.6	Klepetovitá ruka
S56.0	Poran.svalu a šľachy ohýbača palca v úr.predlak.
S56.1	Poran.svalu a šľachy ohýbača i.prsta/prstov v úr.predlak.
S56.3	Poran.svalu a šľachy vystier./odťa.palca v úr.predlak.
S56.4	Poran.svalu šľachy vystier.i.prstov v úr.predlak.
S62.20	Zlomen.prvej záprs.kosti,časť b.n.
S62.21	Zlomenina prvej záprstnej kosti,báza
S62.22	Zlomenina prvej záprstnej kosti,diafýza
S62.23	Zlomenina prvej záprstnej kosti,krčok
S62.24	Zlomenina prvej záprstnej kosti,hlava
S62.30	Zlomenina inej záprstnej kosti,časť b.n.
S62.31	Zlomenina inej záprstnej kosti,báza
S62.32	Zlomenina inej záprstnej kosti,diafýza
S62.33	Zlomenina inej záprstnej kosti,krčok
S62.34	Zlomenina inej záprstnej kosti,hlava
S62.4	Viaceré zlomeniny záprstných kostí
S62.50	Zlomenina palca,časť bližšie neurčená
S62.51	Zlomenina palca,horný článok
S62.52	Zlomenina palca,dolný článok
S62.60	Zlomenina iného prsta ruky,časť bližšie neurčená
S62.61	Zlomenina iného prsta ruky,horný článok
S62.62	Zlomenina iného prsta ruky,stredný článok
S62.63	Zlomenina iného prsta ruky,dolný článok
S62.7	Viaceré zlomeniny prstov ruky
S62.8	Zlomenina iných.a bliž.neurč.častí zápäs.a ruky
S63.10	Vykĺbenie prsta ruky,časť bližšie neurčená
S63.11	Vykĺbenie prsta ruky,metakarpofalangový kĺb
S63.12	Vykĺbenie prsta ruky,interfalangový kĺb
S63.2	Viaceré vykĺbenia prstov ruky
S63.4	Úraz.roztrh.väzu prsta ruky,metakarpo-a interfalang.kĺb
S63.60	Vyvrt.a natiah.jedného/viac.prstov,časť bliž.neurč.
S63.61	Vyvrt.a natiah.jedného/viac.prstov,metakarpofalang.kĺb
S63.62	Vyvrt.a natiah.jedného/viac.prstov,interfalangový kĺb
S63.68	Vyvrt.a natiah.jedného /viac.prstov,i.č.
S63.7	Vyvrtnutie a natiahnutie iných a bliž.neurč.častí ruky
T87.0	Kompl.súvisiaca so znovupripojením (č.)HK

Výkon I02-4

Pozri stranu 208.

ADRG I54 Rádioterapia pri chorobách a poruchách muskuloskeletálneho systému a spojivového tkaniva, menej ako 9 ožiarení pri zhubnom nádore

Výk. v tabuľke I54-2 a Ošetrovacia doba > 1 d. a diagnóza v tabuľke I54-1

DRG I54Z Rádioterapia pri chorobách a poruchách muskuloskeletálneho systému a spojivového tkaniva, menej ako 9 ožiarení pri zhubnom nádore

Diagnóza I54-1

C00.0	Zhubný nádor vonkajšej hornej pery
C00.1	Zhubný nádor vonkajšej dolnej pery
C00.2	Zhubný nádor vonkajšej pery,bližšie neurčený
C00.3	Zhubný nádor vnútornej strany hornej pery
C00.4	Zhubný nádor vnútornej strany dolnej pery
C00.5	Zhubný nádor vnútornej strany pery,bliž.neurč.
C00.6	Zhubný nádor spojky perí
C00.8	Zhubný nádor pery presahujúci viaceré oblasti
C00.9	Zhubný nádor pery,bližšie neurčený
C01	Zhubný nádor koreňa jazyka
C02.0	Zhubný nádor chrbtovej strany jazyka
C02.1	Zhubný nádor okraja jazyka
C02.2	Zhubný nádor spodnej strany jazyka
C02.3	Zhubný nádor predných dvoch tretín jazyka, bliž.neurč.časť
C02.4	Zhubný nádor jazykovej mandle
C02.8	Zhubný nádor jazyka presahujúci viaceré oblasti
C02.9	Zhubný nádor jazyka,bližšie neurčený
C03.0	Zhubný nádor horného ďasna
C03.1	Zhubný nádor dolného ďasna
C03.9	Zhubný nádor ďasna,bližšie neurčený
C04.0	Zhubný nádor prednej časti ústnej spodiny
C04.1	Zhubný nádor bočnej časti ústnej spodiny
C04.8	Zhub.nádor ústnej spodiny presah.viaceré obl.
C04.9	Zhubný nádor ústnej spodiny,bližšie neurčený
C05.0	Zhubný nádor tvrdého podnebia
C05.1	Zhubný nádor mäkkého podnebia
C05.2	Zhubný nádor uvuly
C05.8	Zhubný nádor podnebia presahujúci viaceré oblasti
C05.9	Zhubný nádor podnebia,bližšie neurčený
C06.0	Zhubný nádor sliznice líca
C06.1	Zhubný nádor vestibulum oris
C06.2	Zhubný nádor retromolárnej časti úst
C06.8	Zhubný nádor iných a bliž.neurč.častí.úst,presah.viaceré obl.
C06.9	Zhubný nádor úst,bližšie neurčený
C07	Zhubný nádor príušnej žľazy
C08.0	Zhubný nádor submandibulárnej slinnej žľazy
C08.1	Zhubný nádor sublingválnej slinnej žľazy
C08.8	Zhubný nádor veľkých slinných žliaz,presah.viac.obl.
C08.9	Zhubný nádor veľkej slinnej žľazy,bližšie neurčený
C09.0	Zhubný nádor fossa tonsillaris
C09.1	Zhubný nádor podnebného oblúka(predná časť)(zadná časť)
C09.8	Zhubný nádor mandle presahujúci viaceré oblasti
C09.9	Zhubný nádor mandle,bližšie neurčený
C10.0	Zhubný nádor vallecula epiglottica
C10.1	Zhubný nádor prednej plochy epiglottis
C10.2	Zhubný nádor bočnej steny orofaryngu
C10.3	Zhubný nádor zadnej steny orofaryngu
C10.4	Zhubný nádor branchiálneho rázštepu
C10.8	Zhubný nádor orofaryngu presahujúci viaceré oblasti
C10.9	Zhubný nádor orofaryngu,bližšie neurčený
C11.0	Zhubný nádor hornej steny nazofaryngu
C11.1	Zhubný nádor zadnej steny nazofaryngu
C11.2	Zhubný nádor bočnej steny nazofaryngu
C11.3	Zhubný nádor prednej steny nazofaryngu
C11.8	Zhubný nádor nosohltana presah.viac.obl.
C11.9	Zhubný nádor nazofaryngu,bližšie neurčený
C12	Zhubný nádor recessus piriformis
C13.0	Zhubný nádor regio postcricoidea
C13.1	Zhubný nádor hypofaryngovej strany aryepiglotickej krkvy
C13.2	Zhubný nádor zadnej steny hypofaryngu
C13.8	Zhubný nádor hypofaryngu presah.viac. obl.
C13.9	Zhubný nádor hypofaryngu,bližšie neurčený
C14.0	Zhubný nádor faryngu,bližšie neurčený
C14.2	Zhubný nádor Waldeyerovho lymfatického okruhu

C14.8	Zhub.nádor pery,ústnej dutiny a hltana presah.viac.obl.
C15.0	Zhubný nádor krčnej časti pažeráka
C15.1	Zhubný nádor hrudníkovej časti pažeráka
C15.2	Zhubný nádor brušnej časti pažeráka
C15.3	Zhubný nádor hornej tretiny pažeráka
C15.4	Zhubný nádor strednej tretiny pažeráka
C15.5	Zhubný nádor dolnej tretiny pažeráka
C15.8	Zhubný nádor pažeráka presahujúci viaceré oblasti
C15.9	Zhubný nádor pažeráka,bližšie neurčený
C16.0	Zhubný nádor kardie
C16.1	Zhubný nádor fundu žalúdka
C16.2	Zhubný nádor tela žalúdka
C16.3	Zhubný nádor antra pyloru
C16.4	Zhubný nádor pyloru
C16.5	Zhub.nádor malej kurvatúry žalúdka,bliž.neurč.
C16.6	Zhub.nádor veľkej kurvatúry žalúdka,bliž.neurč.
C16.8	Zhubný nádor žalúdka presahujúci viaceré oblasti
C16.9	Zhubný nádor žalúdka,bližšie neurčený
C17.0	Zhubný nádor dvanástnika
C17.1	Zhubný nádor jejúna
C17.2	Zhubný nádor ilea
C17.3	Zhubný nádor Meckelovho divertikula
C17.8	Zhubný nádor tenkého čreva presah.viac.obl.
C17.9	Zhubný nádor tenkého čreva,bližšie neurčený
C18.0	Zhubný nádor slepého čreva
C18.1	Zhubný nádor červovitého prívesku slepého čreva
C18.2	Zhubný nádor vzostupnej časti hrubého čreva
C18.3	Zhubný nádor pečeňového ohybu hrubého čreva
C18.4	Zhubný nádor priečnej časti hrubého čreva
C18.5	Zhubný nádor slezinového ohybu hrubého čreva
C18.6	Zhubný nádor zostupnej časti hrubého čreva
C18.7	Zhubný nádor esovitej časti hrubého čreva
C18.8	Zhubný nádor hrubého čreva presah.viac.obl.
C18.9	Zhubný nádor hrubého čreva,bližšie neurčený
C19	Zhubný nádor rektosigmoidového spojenia hrubého čreva
C20	Zhubný nádor konečníka
C21.0	Zhubný nádor anusu,bližšie neurčený
C21.1	Zhubný nádor análneho kanála
C21.2	Zhubný nádor kloakovej oblasti
C21.8	Zhubný nádor rekta,anusu a análneho kanála presah.viac.obl.
C22.0	Hepatocelulárny karcinóm
C22.1	Karcinóm vnútropečeňových žlčových ciest
C22.2	Hepatoblastóm
C22.3	Angiosarkóm pečene
C22.4	Iný sarkóm pečene
C22.7	Iný karcinóm pečene,bližšie určený
C22.9	Zhubný nádor pečene,bližšie neurčený
C23	Zhubný nádor žlčníka
C24.0	Zhubný nádor mimopečeňových žlčových ciest
C24.1	Zhubný nádor ampulla Vateri
C24.8	Zhubný nádor žlčových ciest presah.viac.obl.
C24.9	Zhubný nádor žlčových ciest,bližšie neurčený
C25.0	Zhubný nádor hlavy podžalúdkovej žľazy
C25.1	Zhubný nádor tela podžalúdkovej žľazy
C25.2	Zhubný nádor chvosta podžalúdkovej žľazy
C25.3	Zhubný nádor vývodu podžalúdkovej žľazy
C25.4	Zhubný nádor endokrinnej časti podžalúdkovej žľazy
C25.7	Zhubný nádor iných častí podžalúdkovej žľazy
C25.8	Zhubný nádor podžalúdkovej žľazy presah.viac.obl.
C25.9	Zhubný nádor podžalúdkovej žľazy,bližšie neurčený
C26.0	Zhubný nádor bliž.neurč.časti črevného traktu
C26.1	Zhubný nádor sleziny
C26.8	Zhubný nádor tráviacej sústavy presah.viac.obl.
C26.9	Zhubný nádor na nepresne určenom mieste tráviacej súst.
C30.0	Zhubný nádor nosovej dutiny
C30.1	Zhubný nádor stredného ucha
C31.0	Zhubný nádor čeľustnej dutiny
C31.1	Zhubný nádor čuchovej dutiny
C31.2	Zhubný nádor čelovej dutiny
C31.3	Zhubný nádor dutiny klinovej kosti
C31.8	Zhubný nádor prinosovej dutiny presah.viac.obl.
C31.9	Zhubný nádor bližšie neurčenej prinosovej dutiny
C32.0	Zhubný nádor glottis
C32.1	Zhubný nádor supraglottis
C32.2	Zhubný nádor subglottis
C32.3	Zhubný nádor hrtanovej chrupky
C32.8	Zhubný nádor hrtana presahujúci viaceré oblasti
C32.9	Zhubný nádor hrtana, bližšie neurčený
C33	Zhubný nádor priedušnice
C34.0	Zhubný nádor hlavnej priedušky
C34.1	Zhubný nádor priedušky alebo pľúc v hornom laloku
C34.2	Zhubný nádor priedušky alebo pľúc v strednom laloku
C34.3	Zhubný nádor priedušky alebo pľúc v dolnom laloku
C34.8	Zhubný nádor priedušky alebo pľúc,presah.viac.obl.
C34.9	Zhubný nádor priedušky alebo pľúc,bližšie neurčený
C37	Zhubný nádor týmusu
C38.0	Zhubný nádor srdca
C38.1	Zhubný nádor predného mediastína
C38.2	Zhubný nádor zadného mediastína
C38.3	Zhubný nádor bližšie neurčenej časti mediastína
C38.4	Zhubný nádor pohrudnice
C38.8	Zhubný nádor srdca,mediastína a pohrudnice presah.viac.obl.
C39.0	Zhubný nádor bliž.neurč.časti horných dýchacích ciest
C39.8	Zhubný nádor dých.a vnútrohrud.orgánov presah.viac.obl.
C39.9	Zhubný nádor na nepres.urč.miestach dýchacej sústavy
C40.0	Zhubný nádor kosti a kĺb.chrupky lopatky a dlhých kostí HK
C40.1	Zhubný nádor kosti a kĺbovej chrupky krátkych kostí HK
C40.2	Zhubný nádor kosti a kĺbovej chrupky dlhých kostí DK
C40.3	Zhubný nádor kosti a kĺbovej chrupky krátkych kostí DK
C40.8	Zhubný nádor kosti a kĺb.chrupky končatín,presah.viac.obl.
C40.9	Zhubný nádor kosti a kĺbovej chrupky končatiny,bliž.neurč.
C41.01	Zhubný nádor kosti a kĺbovej chrupky v kraniofaciálnej obl.
C41.02	Zhubný nádor kosti a kĺbovej chrupky v maxilofaciálnej obl.
C41.1	Zhubný nádor kosti a kĺbovej chrupky dolnej čeľuste(sánky)
C41.2	Zhubný nádor kosti a kĺbovej chrupky chrbtice
C41.30	Zhubný nádor kosti a kĺbovej chrupky rebra
C41.31	Zhubný nádor kosti a kĺbovej chrupky hrudnej kosti
C41.32	Zhubný nádor kosti a kĺbovej chrupky kľúčnej kosti
C41.4	Zhubný nádor kosti a kĺbovej chrupky panvovej kosti
C41.8	Zhubný nádor kosti a kĺbovej chrupky presah.viac.obl.
C41.9	Zhubný nádor kosti a kĺbovej chrupky,bliž.neurč.
C43.0	Malígny melanóm pery
C43.1	Malígny melanóm mihalnice vrátane očného kútika
C43.2	Malígny melanóm ucha a vonkajšieho zvukovodu
C43.3	Malígny melanóm inej a bliž.neurč.časti tváre
C43.4	Malígny melanóm vlasatej časti hlavy a krku
C43.5	Malígny melanóm trupu
C43.6	Malígny melanóm hornej končatiny vrátane pleca
C43.7	Malígny melanóm dolnej končatiny vrátane bedra
C43.8	Malígny melanóm presahujúci viaceré oblasti
C43.9	Malígny melanóm kože,bližšie neurčený
C44.0	Iný zhubný nádor kože pery
C44.1	Iný zhubný nádor kože mihlanice vrátane očného kútika
C44.2	Iný zhubný nádor kože ucha a vonkajšieho zvukovodu
C44.3	Iný zhubný nádor kože iných.a bliž.neurč.častí tváre
C44.4	Iný zhubný nádor kože vlasatej časti hlavy a krku
C44.5	Iný zhubný nádor kože trupu
C44.6	Zhubný nádor kože hornej končatiny vrátane pleca
C44.7	Zhubný nádor kože dolnej končatiny vrátane bedra
C44.8	Zhubný nádor kože presahujúci viaceré oblasti
C44.9	Zhubný nádor kože,bližšie neurčený
C45.0	Mezotelióm pohrudnice
C45.1	Mezotelióm pobrušnice
C45.2	Mezotelióm osrdcovníka
C45.7	Mezotelióm na inom mieste
C45.9	Mezotelióm,bližšie neurčený
C46.0	Kaposiho sarkóm kože
C46.1	Kaposiho sarkóm mäkkého tkaniva
C46.2	Kaposiho sarkóm podnebia
C46.3	Kaposiho sarkóm lymfatických uzlín

C46.7	Kaposiho sarkóm na iných miestach
C46.8	Kaposiho sarkóm viacerých orgánov
C46.9	Kaposiho sarkóm,bližšie neurčený
C47.0	Zhubný nádor periférnych nervov hlavy,tváre a krku
C47.1	Zhubný nádor periférnych nervov HK vrátane pleca
C47.2	Zhubný nádor periférnych nervov DK vrátane bedra
C47.3	Zhubný nádor periférnych nervov hrudníka
C47.4	Zhubný nádor periférnych nervov brucha
C47.5	Zhubný nádor periférnych nervov panvy
C47.6	Zhubný nádor periférnych nervov trupu,bliž.neurč.
C47.8	Zhub.nádor perifér.nerv. a autonóm.nerv.súst.presah.viac.obl.
C47.9	Zhubný nádor perifér.nervov a autonóm.nerv.súst.,bliž.neurč.
C48.0	Zhubný nádor retroperitonea
C48.1	Zhubný nádor pobrušnice,bližšie určenej časti
C48.2	Zhubný nádor pobrušnice,bližšie neurčenej časti
C48.8	Zhubný nádor retroperitonea a pobrušnice presah.viac.obl.
C49.0	Zhubný nádor spojivového a mäkk.tkaniva hlavy,tváre a krku
C49.1	Zhubný nádor spojivového a mäkk.tkaniva HK vrátane pleca
C49.2	Zhubný nádor spojivového a mäkk.tkaniva DK vrátane bedra
C49.3	Zhubný nádor spojivového a mäkkého tkaniva hrudníka
C49.4	Zhubný nádor spojivového a mäkkého tkaniva brucha
C49.5	Zhubný nádor spojivového a mäkkého tkaniva malej panvy
C49.6	Zhubný nádor spojivového a mäkkého tkaniva trupu,bliž.neurč.
C49.8	Zhub.nádor spojiv.a mäk.tkan.,presah.viac.obl.
C49.9	Zhub.nádor spojiv.a mäk.tkan.,b.n.
C50.0	Zhubný nádor prsníkovej bradavky a dvorčeka
C50.1	Zhubný nádor strednej časti prsníka
C50.2	Zhubný nádor horného vnútorného kvadrantu prsníka
C50.3	Zhubný nádor dolného vnútorného kvadrantu prsníka
C50.4	Zhubný nádor horného vonkajšieho kvadrantu prsníka
C50.5	Zhubný nádor dolného vonkajšieho kvadrantu prsníka
C50.6	Zhubný nádor axilárnej časti prsníka
C50.8	Zhubný nádor prsníka presahujúci viaceré oblasti
C50.9	Zhubný nádor prsníka,bližšie neurčený
C51.0	Zhubný nádor veľkého pysku
C51.1	Zhubný nádor malého pysku
C51.2	Zhubný nádor klitorisu
C51.8	Zhubný nádor vulvy presahujúci viaceré oblasti
C51.9	Zhubný nádor vulvy,bližšie neurčený
C52	Zhubný nádor pošvy
C53.0	Zhubný nádor endocervixu maternice
C53.1	Zhubný nádor exocervixu maternice
C53.8	Zhubný nádor krčka maternice presah.viac.obl.
C53.9	Zhubný nádor krčka maternice,bližšie neurčený
C54.0	Zhubný nádor istmu maternice
C54.1	Zhubný nádor endometria
C54.2	Zhubný nádor myometria
C54.3	Zhubný nádor dna maternice
C54.8	Zhub.nádor tela maternice presah.viac.obl.
C54.9	Zhubný nádor tela maternice,bližšie neurčený
C55	Zhubný nádor bližšie neurčenej časti maternice
C56	Zhubný nádor vaječníka
C57.0	Zhubný nádor vajíčkovodu
C57.1	Zhubný nádor širokého väzu maternice
C57.2	Zhubný nádor oblého väzu maternice
C57.3	Zhubný nádor parametria
C57.4	Zhubný nádor adnexov maternice,bližšie neurčený
C57.7	Zhubný nádor iných ženských pohlavných orgánov,bliž.urč.
C57.8	Zhubný nádor ženských.pohlavných orgánov,presah.viac.obl.
C57.9	Zhubný nádor ženského pohlavného orgánu,bliž.neurč.
C58	Zhubný nádor placenty
C60.0	Zhubný nádor predkožky penisu
C60.1	Zhubný nádor žaluďa penisu
C60.2	Zhubný nádor tela penisu
C60.8	Zhubný nádor penisu presahujúci viaceré oblasti
C60.9	Zhubný nádor penisu,bližšie neurčený
C61	Zhubný nádor prostaty
C62.0	Zhubný nádor nezostúpeného semenníka
C62.1	Zhubný nádor zostúpeného semenníka
C62.9	Zhubný nádor semenníka,bližšie neurčený
C63.0	Zhubný nádor nadsemenníka
C63.1	Zhubný nádor semenného povrazca
C63.2	Zhubný nádor mieška
C63.7	Zhubný nádor iných mužských pohlavných orgánov,bliž.urč.
C63.8	Zhubný nádor mužských pohlavných orgánov presah.viac.obl.
C63.9	Zhubný nádor mužského pohlavného orgánu,bliž.neurč.
C64	Zhubný nádor obličky okrem obličkovej panvičky
C65	Zhubný nádor obličkovej panvičky
C66	Zhubný nádor močovodu
C67.0	Zhubný nádor trigonum močového mechúra
C67.1	Zhubný nádor klenby močového mechúra
C67.2	Zhubný nádor bočnej steny močového mechúra
C67.3	Zhubný nádor prednej steny močového mechúra
C67.4	Zhubný nádor zadnej steny močového mechúra
C67.5	Zhubný nádor krčka močového mechúra
C67.6	Zhubný nádor ústia močovodu
C67.7	Zhubný nádor urachu
C67.8	Zhubný nádor močového mechúra,presah.viac.obl.
C67.9	Zhubný nádor močového mechúra,bližšie neurčený
C68.0	Zhubný nádor močovej rúry
C68.1	Zhubný nádor parauretrálnej žľazy
C68.8	Zhubný nádor močových orgánov presah.viac.obl.
C68.9	Zhubný nádor bližšie neurčených močových orgánov
C69.0	Zhubný nádor spojovky
C69.1	Zhubný nádor rohovky
C69.2	Zhubný nádor sietnice
C69.3	Zhubný nádor cievovky
C69.4	Zhubný nádor vráskovca
C69.5	Zhubný nádor slznej žľazy a nosovoslzného kanála
C69.6	Zhubný nádor očnice
C69.8	Zhub.nádor oka a očných adnexov presah.viac.obl.
C69.9	Zhubný nádor oka,bližšie neurčený
C70.0	Zhubný nádor mozgovomiechových obalov: mozog
C70.1	Zhubný nádor mozgovomiechových obalov: miecha
C70.9	Zhubný nádor mozgovomoechových obalov,bližšie neurčený
C71.0	Zhubný nádor mozgu okrem lalokov a komôr
C71.1	Zhubný nádor čelového laloka mozgu
C71.2	Zhubný nádor spánkového laloka mozgu
C71.3	Zhubný nádor temenného laloka mozgu
C71.4	Zhubný nádor záhlavového laloka mozgu
C71.5	Zhubný nádor mozgovej komory mozgu
C71.6	Zhubný nádor mozočka
C71.7	Zhubný nádor mozgového kmeňa
C71.8	Zhubný nádor mozgu presahujúci viaceré oblasti
C71.9	Zhubný nádor mozgu, bližšie neurčený
C72.0	Zhubný nádor miechy
C72.1	Zhubný nádor cauda equina
C72.2	Zhubný nádor čuchového nervu[nn.olfactorii]
C72.3	Zhubný nádor zrakového nervu[n.opticus]
C72.4	Zhubný nádor sluchového nervu
C72.5	Zhubný nádor iných a bliž.neurč.hlavovových nervov
C72.8	Zhubný nádor,lézia presahujúca mozog a iné časti CNS
C72.9	Zhubný nádor centrálnej nervovej sústavy,bližšie neurčený
C73	Zhubný nádor štítnej žľazy
C74.0	Zhubný nádor kôry nadobličky
C74.1	Zhubný nádor drene nadobličky
C74.9	Zhubný nádor nadobličky,bližšie neurčený
C75.0	Zhubný nádor prištítnej žľazy
C75.1	Zhubný nádor podmozgovej žľazy
C75.2	Zhubný nádor kraniofaryngového vývodu
C75.3	Zhubný nádor epifýzy
C75.4	Zhubný nádor glomus caroticum
C75.5	Zhubný nádor glomus aorticum a iných paraganglií
C75.8	Zhubný nádor s postih.viacerých žliaz,bliž.neurč.
C75.9	Zhubný nádor žliaz s vnútorným vylučovaním,bliž.neurč.
C76.0	Zhubný nádor na i.a nepres.urč.miestach hlavy,tváre a krku
C76.1	Zhubný nádor na iných a nepres.urč.miestach hrudníka
C76.2	Zhubný nádor na iných a nepres.urč.miestach brucha
C76.3	Zhubný nádor na iných a nepres.urč.miestach panvy
C76.4	Zhubný nádor na iných a nepres.urč.miestach HK

C76.5	Zhubný nádor na iných a nepres.urč.miestach DK
C76.7	Zhubný nádor na iných a nepresne určených miestach
C76.8	Zhubný nádor na iných a nepres.urč.miestach,presah.viac.obl.
C77.0	Sekundár.a blíž.neu.zhub.nádor lymf.uzliny hlavy,tváre a krku
C77.1	Sekundárny a blíž.neu.zhub.nádor vnútrohrud.lymf.uzliny
C77.2	Sekundárny a blíž.neu.zhub.nádor vnútrobruš.lymf.uzliny
C77.3	Sekundárny a blíž.neu.zhub.nádor lymf.uzliny pazuchy a HK
C77.4	Sekundárny a blíž.neu.zhub.nádor lymf.uzliny slabiny a DK
C77.5	Sekundárny a blíž.neu.zhub.nádor vnútropanv.lymf.uzliny
C77.8	Sekundárny a blíž.neu.zhub.nádor lymf.uzliny viac.obl.
C77.9	Sekundárny a blíž.neu.zhub.nádor blíž.neurč.lymf.uzlín
C78.0	Sekundárny zhubný nádor pľúc
C78.1	Sekundárny zhubný nádor mediastína
C78.2	Sekundárny zhubný nádor pohrudnice
C78.3	Sekundárny zhubný nádor iných a blíž.neurč.dýchacích orgánov
C78.4	Sekundárny zhubný nádor tenkého čreva
C78.5	Sekundárny zhubný nádor hrubého čreva a konečníka
C78.6	Sekundárny zhubný nádor retroperitonea a pobrušnice
C78.7	Sekundárny zhubný nádor pečene a vnútropečeň.žlčovodov
C78.8	Sekundárny zhubný nádor i.a blíž.neurč.tráviacich orgánov
C79.0	Sekundárny zhubný nádor obličky a obličkovej panvičky
C79.1	Sekundárny zhubný nádor moč.mechúra a i.a b.neurč.moč.org.
C79.2	Sekundárny zhubný nádor kože
C79.3	Sekundárny zhubný nádor mozgu a mozgových plien
C79.4	Sekundárny zhubný nádor i.a blíž.neu.častí nervov.súst.
C79.5	Sekundárny zhubný nádor kosti a kostnej drene
C79.6	Sekundárny zhubný nádor vaječníka
C79.7	Sekundárny zhubný nádor nadobličky
C79.81	Sekundárny zhubný nádor prsníka
C79.82	Sekundárny zhubný nádor pohlavných orgánov
C79.83	Sekundárny zhubný nádor perikardu
C79.84	Iné sekundárne zhubné nádory srdca
C79.88	Sekundárny zhubný nádor na iných blíž.urč.miestach
C79.9	Sekundárny zhubný nádor bez blíž.urč.miesta
C80.0	Zhubný nádor,blíž.neznámej primárnej lokalizácie,tak označený
C80.9	Zhubný nádor,bližšie neurčenej primárnej lokalizácie
C81.0	Nodulárny Hodgkinov lymfóm s prevahou lymfocytov
C81.1	Klasický Hodgkinov lymfóm s nodulárnou sklerózou
C81.2	Klasický Hodgkinov lymfóm so zmiešanou celularitou
C81.3	Klasický Hodgkinov lymfóm chudobný na lymfocyty
C81.4	Klasický Hodgkinov lymfóm bohatý na lymfocyty
C81.7	Iný klasický Hodgkinov lymfóm
C81.9	Hodgkinov lymfóm,bližšie neurčený
C82.0	Folikulový lymfóm,štádium I
C82.1	Folikulový lymfóm,štádium II
C82.2	Folikulový lymfóm,štádium III,bližšie neurčený
C82.3	Folikulový lymfóm,štádium IIIa
C82.4	Folikulový lymfóm,štádium IIIb
C82.5	Difúzny lymfóm folikulového centra
C82.6	Kožný lymfóm folikulového centra
C82.7	Iný typ folikulového lymfómu
C82.9	Folikulový lymfóm,bližšie neurčený
C83.0	Malobunkový lymfóm z B-buniek
C83.1	Lymfóm z plášťových buniek
C83.3	Difúzny veľkobunkový lymfóm z B-buniek
C83.5	Lymfoblastový lymfóm
C83.7	Burkittov lymfóm
C83.8	Iný nefolikulový lymfóm
C83.9	Nefolikulový lymfóm,bližšie neurčený
C84.0	Mycosis fungoides
C84.1	Sézaryho choroba
C84.4	Periférny lymfóm z T-buniek,nezatriedený
C84.5	Iný lymfóm zo zrelých T/NK-buniek
C84.6	Anaplastický veľkobunkový lymfóm,ALK-pozitívny
C84.7	Anaplastický veľkobunkový lymfóm,ALK-negatívny
C84.8	Kožný lymfóm z T-buniek,bližšie neurčený
C84.9	Lymfóm zo zrelých T/NK-buniek,bližšie neurčený
C85.1	Lymfóm z B-buniek,bližšie neurčený
C85.2	Mediastinálny (týmusový) veľkobunkový lymfóm z B-buniek
C85.7	Iný bližšie určený typ non-Hodgkinovho lymfómu
C85.9	Non-Hodgkinov lymfóm,bližšie neurčený
C86.0	Extranodálny lymfóm z NK/T- buniek,nosový typ
C86.1	Hepatosplenický lymfóm z T-buniek
C86.2	Enteropatický (intestinálny) lymfóm z T-buniek
C86.3	Podkožný panikulitíde podobný lymfóm z T-buniek
C86.4	Blastový lymfóm z NK-buniek
C86.5	Angioimunoblastový lymfóm z T-buniek
C86.6	Primárna kožná CD30-pozitívna lymfoprolif.chor.z T-buniek
C88.00	Waldenströmova makroglobulinémia,bez komplet.remisie
C88.01	Waldenströmova makroglobulinémia,v komplet.remisie
C88.20	Iná choroba ťažkých reťazcov,bez komplet.rem.
C88.21	Iná choroba ťažkých reťazcov,v kompletnej remisii
C88.30	Imunoproliferatívna choroba tenkého čreva,bez komplet.rem.
C88.31	Imunoproliferatívna choroba tenkého čreva,v komplet.remisii
C88.40	Extranod.lymf.z B-bun.marginál.zóny lymf.tka.sliz.bez kompl.r.
C88.41	Extranod.lymf.z B-bun.marginál.zóny lymf.tka.sliz.,v kompl.r.
C88.70	Iná zhubná imunoproliferatívna choroba,bez komplet.rem.
C88.71	Iná zhubná imunoproliferatívna choroba,v komplet.rem.
C88.90	Zhubná imunoproliferatívna choroba,blíž.neurč.,bez kompl.rem.
C88.91	Zhubná imunoproliferatívna choroba,blíž.neurč.,v kompl.rem.
C90.00	Mnohopočetný myelóm,bez kompletnej remisie
C90.01	Mnohopočetný myelóm,v kompletnej remisii
C90.10	Plazmocytová leukémia,bez kompletnej remisie
C90.11	Plazmocytová leukémia,v kompletnej remisii
C90.20	Extramedulárny plazmocytóm,bez kompletnej remisie
C90.21	Extramedulárny plazmocytóm,v kompletnej remisii
C90.30	Solitárny plazmocytóm,bez kompletnej remisie
C90.31	Solitárny plazmocytóm,v kompletnej remisii
C91.00	Akútna lymfoblastová leukémia,bez komplet.remisie
C91.01	Akútna lymfoblastová leukémia,v komplet.remisii
C91.10	Chronická lymfatická leukémia,bez komplet remisie
C91.11	Chronická lymfatická leukémia,v kompletnej remisii
C91.30	Prolymfocytová leukémia z B-buniek,bez komplet.remisie
C91.31	Prolymfocytová leukémia z B-buniek,v komplet.remisii
C91.40	Vlasatobunková leukémia,bez kompletnej remisie
C91.41	Vlasatobunková leukémia,v kompletnej remisii
C91.50	Leukém./lymf.z dos.T-buniek spoj.s infek.HTLV-1,b.kompl.rem.
C91.51	Leukém./lymf.z dos.T-buniek spoj.s infek.HTLV-1,v kompl.rem.
C91.60	Prolymfocytová leukémia z T-buniek,bez kompl.rem.
C91.61	Prolymfocytová leukémia z T-buniek,v komplet.rem.
C91.70	Iná lymfatická leukémia,bez kompletnej remisie
C91.71	Iná lymfatická leukémia,v kompletnej remisii
C91.80	Leukémia zo zrelých B-buniek Burkittovho typu,bez kompl.rem.
C91.81	Leukémia zo zrelých B-buniek Burkittovho typu,v kompl.rem.
C91.90	Lymfatická leukémia,blíž.neurč.,bez kompl.rem.
C91.91	Lymfatická leukémia,blíž.neurč.,v kompl.rem.
C92.00	Akútna myeloblastová leukémia (AML),bez kompl.rem.
C92.01	Akútna myeloblastová leukémia (AML),v kompl.rem.
C92.10	Chronická myeloická leukémia BCR/ABL-pozit.,b.komplet.rem.
C92.11	Chronická myeloická leukémia BCR/ABL-pozit.,v komplet.rem.
C92.20	Atypická chron.myeloická leuk.,BCR/ABL-neg.,b.komplet.rem.
C92.21	Atypická chron.myeloická leuk. BCR/ABL-neg.,v komplet.rem.
C92.30	Myelosarkóm,bez kompletnej remisie
C92.31	Myelosarkóm,v kompletnej remisii
C92.40	Akútna promyelocytová leukémia,bez komplet.rem.
C92.41	Akútna promyelocytová leukémia,v komplet.rem.
C92.50	Akútna myelomonocytová leukémia,b.komplet.rem.
C92.51	Akútna myelomonocytová leukémia,v komplet.rem.
C92.60	Akútna myeloická leukémia s 11q23 abnormal.,bez komplet.rem.
C92.61	Akútna myeloická leukémia s 11q23 abnormal.,v komplet.rem.
C92.70	Iná myeloická leukémia,bez kompletnej remisie
C92.71	Iná myeloická leukémia,v kompletnej remisii
C92.80	Akútna myeloická leukém.s multilineár.dyspl.,bez komplet.rem.
C92.81	Akútna myeloická leukém.s multilineár.dyspl.,v komplet.rem.
C92.90	Myeloická leukémia blíž.neurč.,bez kompl.remisie
C92.91	Myeloická leukémia blíž.neurč.,v kompl.remisii
C93.00	Akút.monoblastová/monocytová leukémia,bez komplet.remisie
C93.01	Akút.monoblastová/monocytová leukémia,v komplet.rem.
C93.10	Chronická myelomonocytová leukémia bez.komplet.remisie
C93.11	Chronická myelomonocytová leukémia,v komplet.rem.

C93.30	Juvenilná myelomonocytová leukémia,bez komplet.rem.
C93.31	Juvenilná myelomonocytová leukémia,v komplet.rem.
C93.70	Iná monocytová leukémia,bez kompletnej remisie
C93.71	Iná monocytová leukémia,v kompletnej remisii
C93.90	Monocytová leukémia,bliž.neurč.,bez kompl.rem.
C93.91	Monocytová leukémia,bliž.neurč.,v kompl.rem.
C94.00	Akútna erytroleukémia,bez kompletnej remisie
C94.01	Akútna erytroleukémia,v kompletnej remisii
C94.20	Akútna megakaryoblastová leukémia,bez komplet.rem.
C94.21	Akútna megakaryoblastová leukémia,v komplet.rem.
C94.30	Mastocytová leukémia,bez kompletnej remisie
C94.31	Mastocytová leukémia,v kompletnej remisii
C94.40	Akút.panmyelóza s myelofibrózou,bez komplet.rem.
C94.41	Akút.panmyelóza s myelofibrózou,v komplet.rem.
C94.70	Iná bližšie určená leukémia,bez kompletnej remisie
C94.71	Iná bližšie určená leukémia,v kompletnej remisii
C95.00	Akútna leukémia bliž.neurč.bunkového typu,bez komplet.rem.
C95.01	Akútna leukémia bliž.neurč.bunkového typu,v komplet.rem.
C95.10	Chronická leukémia bliž.neurč.bunkového typu,bez komplet.rem.
C95.11	Chronická leukémia bliž.neurč.bunkového typu,v komplet.rem.
C95.70	Iná leukémia bliž.neurč.bunkového typu,bez komplet.rem.
C95.71	Iná leukémia bliž.neurč.bunkového typu,v komplet.rem.
C95.8	Leukémia refraktérna na štandardnú indukčnú liečbu
C95.90	Leukémia,bližšie neurčená,bez kompletnej remisie
C95.91	Leukémia,bližšie neurčená,v kompletnej remisii
C96.0	Multifokálna a multisyst.histiocytóza z Langerhansových bun.
C96.2	Zhubný mastocytový nádor
C96.4	Sarkóm z dendritických buniek (akcesórnych buniek)
C96.7	Iný bliž.ur.zhub.nád.lymf.,hematopoetic.a príbuz.tkan.
C96.8	Histiocytový sarkóm
C96.9	Zhubný nádor lymf.,hematopoetického a príbuz.tkan.,bliž.n.
C97	Zhubné nádory s primárnym výskytom na roz.m.
D00.0	Karcinóm in situ pery,ústnej dutiny a hltana
D00.1	Karcinóm in situ pažeráka
D00.2	Karcinóm in situ žalúdka
D01.0	Karcinóm in situ hrubého čreva
D01.1	Karcinóm in situ rektosigmoidového spojenia
D01.2	Karcinóm in situ konečníka
D01.3	Karcinóm in situ anusu a análneho kanála
D01.4	Karcinóm in situ inej a bliž.neurč.časti čreva
D01.5	Karcinóm in situ pečene,žlčníka a žlčových ciest
D01.7	Karcinóm in situ iného,bliž.urč.tráviaceho org.
D01.9	Karcinóm in situ bliž.neurč.tráviaceho org.
D02.0	Karcinóm in situ hrtana
D02.1	Karcinóm in situ priedušnice
D02.2	Karcinóm in situ priedušky a pľúc
D02.3	Karcinóm in situ iných častí dýchacej sústavy
D02.4	Karcinóm in situ dýchacej sústavy,bližšie neurčený
D03.0	Melanóm in situ pery
D03.1	Melanóm in situ mihalnice vrátane očného kútika
D03.2	Melanóm in situ ucha a vonkajšieho zvukovodu
D03.3	Melanóm in situ iných a bliž.neurč.častí tváre
D03.4	Melanóm in situ vlasatej časti hlavy a krku
D03.5	Melanóm in situ trupu
D03.6	Melanóm in situ hornej končatiny vrátane pleca
D03.7	Melanóm in situ dolnej končatiny vrátane bedra
D03.8	Melanóm in situ iných miest
D03.9	Melanóm in situ,bližšie neurčený
D04.0	Karcinóm in situ kože pery
D04.1	Karcinóm in situ kože mihlanice vrátane očného kútika
D04.2	Karcinóm in situ kože ucha a vonkajšieho zvukovodu
D04.3	Karcinóm in situ kože iných a bliž.neurč.častí tváre
D04.4	Karcinóm in situ kože vlasatej časti hlavy a krku
D04.5	Karcinóm in situ kože trupu
D04.6	Karcinóm in situ kože HK vrátane pleca
D04.7	Karcinóm in situ kože DK vrátane bedra
D04.8	Karcinóm in situ kože na iných miestach
D04.9	Karcinóm in situ kože,bližšie neurčený
D05.0	Karcinóm in situ prsníka,lobulárny
D05.1	Karcinóm in situ prsníka,intraduktálny
D05.7	Iný karcinóm in situ prsníka
D05.9	Karcinóm in situ prsníka,bližšie neurčený
D06.0	Karcinóm in situ endocervixu
D06.1	Karcinóm in situ exocervixu
D06.7	Karcinóm in situ inej časti krčka maternice
D06.9	Karcinóm in situ krčka maternice,bližšie neurčený
D07.0	Karcinóm in situ endometria
D07.1	Karcinóm in situ vulvy
D07.2	Karcinóm in situ pošvy
D07.3	Karcinóm in situ inýcha bliž.neurč.ženských pohlav.org.
D07.4	Karcinóm in situ penisu
D07.5	Karcinóm in situ prostaty
D07.6	Karcinóm in situ iných a bliž.neurč.mužských pohlav.org.
D09.0	Karcinóm in situ močového mechúra
D09.1	Karcinóm in situ iných a bliž.neurč.močových org.
D09.2	Karcinóm in situ oka
D09.3	Karcinóm in situ štítnej žľazy a iných žliaz s vnút.vyluč.
D09.7	Karcinóm in situ na inom bližšie určenom mieste
D09.9	Karcinóm in situ,bližšie neurčený
N42.3	Dysplázia prostaty

Výkon I54-2

8m110	RTG terapia
8m131.0	Ožarovanie kobaltom:do 2 samostatných polí
8m131.1	Ožarovanie kobaltom:3-4 samostatné polia
8m131.2	Ožarovanie kobaltom:viac ako 4 samostatných polí
8m131.4	Ožarovanie kobaltom s 3D plánovaním
8m132.00	Ož.urý.do 6 MeV,fot./rých.e.,do 2 sam.ož.polí,bez obr.verif.nas
8m132.01	Oža.urý.do 6 MeV,fot./rých.e.do 2 sam.ož.polí,s obr.ver.nas.vr
8m132.10	Ožar.urý.do 6 MeV,fot./rých.el.,>2 sam.ož.polia,bez obr.ver.n.
8m132.11	Ožar.urý.do 6 MeV,fot./rých.e.,>2 sam.ož.polia,s obr.verif.nast
8m133.00	Ožar.urý.>6 MeV,fot./rých.el.,do 2 sam.ož.polí,bez obr.ver.nast
8m133.01	Ožar.urý.>6 MeV,fotóny/rých.e.,do 2 sa.ožar.polí,s obr.ver.nast
8m133.10	Ožar.urý.>6 MeV,fot./rých.e.,>2 sa.oža.polia,bez obraz.ver.nast
8m133.11	Ožar.urý.>6 MeV,fotón/rýchl.e.,>2 sam.ož.polia,s obr.verif.nast
8m134.0	Ožarovanie urýchľovačom [IMRT/VMAT]
8m134.1	Ožarovanie urýchľovač. [IMRT/VMAT]so sledovaním dých.cyklu
8m13x	Iná vysokovoltová terapia žiarením
8m140.1	Jednorázové stereotaktické ožarovanie cerebrálne
8m140.2	Jednorázové stereotaktické ožarovanie extracerebrálne
8m141.1	Frakcionované stereotaktické ožarovanie cerebrálne
8m141.2	Frakcionované stereotaktické ožarovanie extracerebrálne
8m143	Ožarovanie Gama-nožom
8m144	Polotelové ožarovanie
8m145.0	Celotelové ožiarenie:celková dávka žiarenia do 4 Gy
8m145.1	Celotelové ožiarenie:celková dávka žiarenia od 4 do 10 Gy
8m145.2	Celotelové ožiarenie:celková dávka žiarenia 10 a viac Gy
8m146	Celokožné ožiarenie
8m147	Intraoperačné ožarovanie
8m148	Veľkoobjemové ožarovanie
8m14x	Iné vysokovoltové ožiarovanie
8m150.00	Protón.th.do 2 samost.ožar.polí bez obraz.verifikácie
8m150.01	Protón.th.do 2 samost.ožar.polí s obraz.verifikáciou
8m150.10	Protón.th.viac ako 2 samost.ožar.polia bez obraz.verifikácie
8m150.11	Protón.terapia > 2 samost.ožar.polia s obraz.verifikáciou
8m151	Terapia ožarovaním uhlíkovými iónmi
8m152	Terapia ožarovaním inými ťažkými iónmi
8m161.0	Intrakavitárna intrauterinna brachyterapia
8m161.1	Intrakavitárna intravaginálna brachyterapia
8m161.2	Intrakavitárna kombinovaná brachyterapia
8m161.x	Intrakavit.iná brachyter.,okrem intraut.a intravagin.brachyt.
8m162	Intraluminálna brachyterapia
8m163.0	Povrch.brachyterapia s využ.štand.aplikátorov
8m163.1	Povrchová brachyter.s využ.individuál.zhotov.aplikátorov
8m164.1	Perkutánna translúmenová koronárna brachyterapia
8m164.2	Intravaskulárna brachyterapia v iných perférnych cievach

8m165.01	Interstic.brachyter:1 rovinná impl:nízky dávkový príkon [LDR]
8m165.02	Interstic.brachyt:1 rovinná impl:pulzný dávkový príkon [PDR]
8m165.03	Interstic.brachyt:1 rovinná impl:vysoký dávkový príkon [HDR]
8m165.0x	Interstic.brachyterapia:1 rovinná implantácia:iné
8m165.11	Interstic.brachyt:viacrovinná impl:nízky dávk.príkon[LDR]
8m165.12	Interstic.brachyt:viacrovinná impl:pulzný dávk.príkon[PDR]
8m165.13	Interstic.brachyt:viacrovinná impl:vysoký dávk.príkon[HDR]
8m165.1x	Intersticiál.brachyterapia:viacrovinná implantácia,iné
8m165.21	Interstic.brachyt.s perman.impl.rádioakt.zŕn:do 10 zŕn
8m165.22	Interstic.brachyt.s perman.impl.rádioakt.zŕn:viac ako 10 zŕn
8m166	Brachyterapia špeciál.aplikátormi
8m167	Odstr.uzavretých žiaričov/neaktív.aplikátorov v anestézii
8m16x	Iná brachyterapia uzavretými žiaričmi
8m170.0	Zhotov.a aplikácia povrch.rádioakt.muláže:povrch.žiariče
8m170.1	Zhotov.a apl.povrch.rádioa.muláže:žiar.aplik.nie na povrchu
8m170.2	Zhotovenie a aplikácia povrch.rádioakt.muláže:žiariče v oku
8m170.x	Zhotovenie a aplikácia povrch.rádioakt.muláže:iné
8m171.1	Fixácia jednoduchá
8m171.2	Fixácia stredne náročná
8m171.3	Fixácia komplexná
8m171.4	Nasadenie stereotaktického rámu
8m171.x	Konštrukcia a nastavenie fixačných a lieč. pomôcok:ostatné
8m172.0	1-rázové liečebné pomôcky
8m172.10	1-razové lieč.pomôcky:kontr.markery pre verifik.cieľ.obj.<3ks
8m172.11	1-razové lieč.pomô:kontrast.markery pre verifik.cieľ.obj.>3ks
8m172.20	Jednorazové liečebné pomôcky:plastikové katétre do 10ks
8m172.21	Jednorazové liečebné pomôcky:plastikové katétre nad 10ks
8m172.3	1-raz.lieč.pom:plast.ihly pre Fletcher aplik.pre uterovag.apl
8m180.0	Simulácia ožar.pre exter.rádioterapiu pom.RTG simulátora
8m180.1	Simulácia ožar.pre exter.rádioterapiu pomocou CT simulátora
8m180.x	Simulácia ožarovania pre externú rádioterapiu: iná
8m181.0	Simulácia ožarovania pre brachyterapiu pom.RTG simulátora
8m181.1	Simulácia ožar.pre brachyterapiu pomocou CT simulátora
8m181.x	Simulácia ožarovania pre brachyterapiu:ostatné
8m183.1	Plánovanie ožarov.pre 3D-konformnú rádioterapiu(3D-CRT)
8m183.2	Plánovanie ožarovania pre intenzitou modulovanú RAT
8m183.3	Plánovanie ožarovanie s fúziou CT,MR resp.PET zobrazenia
8m183.4	Plánovanie ožarovania pre 2D brachyterapiu(RTG snímky)
8m183.5	Plánovanie ožarovania pre 3D brachyterapiu(CT,MR,USG)
8m183.x	Plánovanie ožarovania,ostatné
8m400.0	Lieč.rádioak.jódom do 1,0 Gbq 131I:b.pod.rekomb.thyreotrop
8m400.1	Lieč.rádioak.jódom do 1,0 Gbq 131I:s pod.rekomb.thyreotrop
8m401.0	Lieč.rád.jód.od1,0 GBq do5 GBq 131I:b.p.rekombi.thyreotrop
8m401.1	Lieč.rád.jód.od1,0 GBq do5 GBq 131I:s pod.rekombi.thyreotr
8m402.0	Lieč.rádioak.jód.nad 5 GBq 131I:bez pod.rekombin.thyreotrop
8m402.1	Lieč.rádioak.jódom nad 5 GBq 131I:s pod.rekom.thyreotrop
8m403	Liečba hyperfunkcie štít.žľ.rádiofarmakom frakcion.
8m404.0	Pod rádioa jódu diag hosp do 1,0 Gbq 131I bez pod rek thy
8m404.1	Pod rádioa jódu diag hosp do 1,0 Gbq 131I s pod rek thy
8m411	Rádionuklidová liečba polycytémie vera
8m412	Liečba nádorov značkovanými monoklonálnymi protilátkami
8m414.1	Rádionuklidová synoviortéza:jedna aplikácia rádiofarmaka
8m414.2	Rádionuklidová synoviortéza:viac aplikácií rádiofarmaka
8m415	Liečba nádorov pečene rádionuklidmi
8m416.01	Selektív.liečba intravaskul.rádionuklid[SIRT]:90-ytrium
8m416.02	Selektív.liečba intravaskul.rádionuklid[SIRT]:188-rénium
8m416.1	Rádionukl.liečba kost.metastáz s rádiofarm.obsah.223Ra
8m416.2	Rádionukl.liečba kost.metastáz s rádiofarm.obsah.153Sm
8m416.3	Rádionukl.liečba kost.metastáz s rádiofarm.obsah.89Sr
8m416.x	Rádionuklidová liečba kostných metastáz:iná
8m417	Liečba metajodobenzylguanidínom značeným 131-I
8m418.0	Liečba somatostatínovým analógom značeným 90-Y
8m418.1	Liečba somatostatínovým analógom značeným 177-Lu
8m418.2	Th.otv.rá:i.v.lieč.rá-akt.subs.zamer.rcpt:radrcp.DOTA-konj.an.s
8m418.30	Liečba 177Lu- PSMA [Lutecium]
8m418.31	Liečba 225Ac- PSMA [Actinium]
8m419	Intrakavitárna rádionuklidová liečba
8m41a	Intracerebrálna rádionuklidová liečba

08
I59

ADRG I59 Iné výkony na humere, tibii, fibule a ľ lenku alebo stredne komplexné výkony na kolenom kĺ e, lakti a predlaktí

Výk. v tabuľke I59-1 alebo výk. v tabuľke I30-2

DRG I59Z Iné výkony na humere, tibii, fibule a ľ lenku alebo stredne komplexné výkony na kolenom kĺ e, lakti a predlaktí

Výkon I59-1

5t075.1↔	Ods.dyn.kompresív.skrutky,príp.revíz:humerus prox.
5t075.2↔	Ods.dyn.kompresív.skrutky,príp.revíz:humerus diaf.
5t075.3↔	Ods.dyn.kompresív.skrutky,príp.revíz:humerus dist.
5t075.k↔	Odstr.dynam.kompresív.skrutky, príp.revízia:tibia prox.
5t075.n↔	Odstr.dynam.kompresív.skrutky, príp.revízia:tibia dist.
5t075.p↔	Ods.dyn.kompresív.skrutky,príp.revíz:fibula prox.
5t075.q↔	Ods.dyn.kompresív.skrutky,príp.revíz:fibula diaf.
5t075.r↔	Ods.dyn.kompresív.skrutky,príp.revíz:fibula dist.
5t076.q↔	Odstr.vnútrodreň.kl.bez zaist,príp.rev:fibula diaf.
5t077.q↔	Odstr.vnútrodreň.klinca zaist.,príp.revíz:fibula diaf.
5t078.1↔	Odstr.vnútrodreň.klin.s kĺb.komp,príp.revíz:humerus prox
5t078.2↔	Odstr.vnútrodreň.klin.s kĺb.kompon,príp.revíz:humerus diaf
5t079.p↔	Odstr.klinca po transfixácii,pr.revíz:fibula prox.
5t079.q↔	Odstr.klinca po transfixácii,pr.revíz:fibula diaf.
5t079.r↔	Odstr.klinca po transfixácii,pr.revíz:fibula dist.
5t221.k↔	Zatv.rep.luxácie:členkový kĺb horný:skrutkou
5t224.j↔	Zatv.rep.luxácie:prox.tibiofibulárny kĺb:drôt/serkláž
5t224.k↔	Zatv.rep.luxácie:členkový kĺb horný:drôt/serkláž
5t229.k↔	Zatv.rep.luxácie:členkový kĺb horný:transfix.klin
5t22a.j↔	Zatv.rep.luxácie:prox.tibiofibulárny kĺb:intramedulár.klin
5t22a.k↔	Zatv.rep.luxácie:členkový kĺb horný:intramedulár.klin
5t22d.j↔	Zatv.rep.luxácie:prox.tibiofibul.kĺb:skobou
5t22d.k↔	Zatv.rep.luxácie:členkový kĺb horný:skobou
5t22t.j↔	Zatv.rep.luxácie:prox.tibiofibulárny kĺb:vonk.skelet.fix
5t22t.k↔	Zatv.rep.luxácie:členkový kĺb horný:vonk.skelet.fix
5t22x.j↔	Zatv.rep.luxácie:prox.tibiofibulárny kĺb:iným osteos.mat
5t22x.k↔	Zatv.rep.luxácie:členkový kĺb horný:iným osteos.mat
5t22z.j↔	Zatv.rep.luxácie:prox.tibiofibulárny kĺb:rezorb.mat
5t22z.k↔	Zatv.rep.luxácie:členkový kĺb horný:rezorb.mat
5t22z.m↔	Zatv.rep.luxácie:členkový kĺb dolný:rezorb.mat
5t360↔	Otv.ch.sutúra 1 fibulárneho väzu členk. kĺbu
5t361↔	Otv.ch.sutúra viacerých fibulár.väzov členk.kĺbu
5t362↔	Otv.ch.sutúra mediál.a laterál.väziv.ap.členk.kĺbu
5t363↔	Otv.ch.sutúra syndesmózy členkového kĺbu
5t364↔	Otv.ch.plastika fibulár.väziv.ap.autológnou šľachou
5t365↔	Otv.ch.plastika fibulár.väziv.aparátu periostál.lalokom
5t366↔	Otv.ch.plastika fibulár.väziv.ap.aloplastickou väz.náhradou
5t367↔	Otv.ch.fixácia peroneál.šliach väziv.ap.členk.kĺbu
5t36x↔	Ost.refixácie a plastiky väziv.aparátu členk.kĺbu
5t400.j↔	ASK asept.výplach kĺbu s drenážou:prox.tibiofib.kĺb
5t401.j↔	ASK sept.výplach kĺbu s drenážou:prox.tibiofib.kĺb
5t402.k↔	ASK mobilizácia kĺbu(artrolýza):členk.kĺb h.
5t403.j↔	ASK odstránenie OSM:prox.tibiofibulárny kĺb
5t404.k↔	ASK odstr.voľných telies:členk.kĺb h.
5t405.j↔	ASK odstr.periartikul.kalcifikátov:prox.tibiofibulár.kĺb
5t405.k↔	ASK odstr.periartikul.kalcifikátov:členk.kĺb h.

5t407.k↔	Artroskop.vlož.liek.nosiča:členk.kĺb h.
5t408.k↔	Artroskop.odstr.liek.nosiča:členk.kĺb h.
5t409.k↔	ASK resekcia častí ligament,zbytkov ligament:členk.kĺb h.
5t412.k↔	Artroskop.parc.synovektómia:členk.kĺb h.
5t413.k↔	Artroskop.totál.synovektómia:členk.kĺb h.
5t414.k↔	ASK el.-term.denervácia syn.a tk.kĺb.púz:členk.kĺb horný
5t41x.k↔	Iné ASK OP na synovii:členkový kĺb horný
5t420.k↔	ASK exc.pošk.tk.kĺb.chrup:členk.kĺb horný
5t421.j↔	ASK refix.osteochon.fragm:prox.tibiofibul.kĺb
5t421.k↔	ASK refix.osteochondr fragm:členk.kĺb horný
5t422.j↔	ASK subchondr.spongioplast:prox.tibiofibul.kĺb
5t422.k↔	ASK subchondr.spongioplastika:členk.kĺb horný
5t426.k↔	ASK odber chondrálneho transpl:členk.kĺb h.
5t427.j↔	ASK transpl.chrupavky:prox.tibiofibulárny kĺb
5t427.k↔	Artroskop.transpl.chrupavky:členk.kĺb h.
5t428.j↔	ASK impl.in.vitr.vypes.tk.kult:prox.tibiofib.kĺb
5t428.k↔	ASK impl.in.vitr.vypes.tk.kultúr:členk.kĺb hor.
5t42c.j↔	ASK vyhladenie chrup[chondropl]:prox.tibiofibulár.kĺb
5t42c.k↔	ASK vyhladenie chrup[chondropl]:členk.kĺb hor.
5t42d.j↔	ASK subch.otv.kosti:prox.tibiofib.kĺb
5t42d.k↔	ASK subchondr.otv.kosti:členk.kĺb horný
5t42e.k↔	ASK subch.otv.kost-acelul.implant:členk.kĺb horný
5t42f.j↔	ASK OP chrup.s tx.chondroc.-autol.ind.matr:prox.tibiofib.kĺb
5t42f.k↔	ASK OP chrup.s tx.chondr-autol.ind.matrix:členk.kĺb hor.
5t42h.k↔	ASK resekcia 1/viac.osteofytov:členk.kĺb horný
5t42i.k↔	Iné artroskop.OP na chrup.a menisk:členk.kĺb h.
5t490.j↔	ASK rozdelenie/preruš.väzu:prox.tibiofibulár.kĺb
5t490.k↔	Artroskopické rozdel./preruš.väzu:členk.kĺb h.
5t491.k↔	ASK debridement šľachy:členk.kĺb h.
5t49x.k↔	Ostatné artroskopické OP:členk.kĺb h.
5t597↔	Resekčná artroplastika na členku

Výkon I30-2

Pozri stranu 395.

ADRG I60 Zlomeniny stehennej kosti, vek< 3 roky

HDg v tabuľke I60-1 a Vek < 3 r.

DRG I60Z Zlomeniny stehennej kosti, vek< 3 roky

Hlavná diagnóza I60-1

S72.3	Zlomenina diafýzy stehnovej kosti

ADRG I64 Osteomyelitída

HDg v tabuľke I64-1

DRG I64A Osteomyelitída, vek < 16 rokov

Vek < 16 r.

DRG I64B Osteomyelitída, vek > 15 rokov s veľmi ťažkými CC, alebo lieľ ba mezenchýmovými kmeňovými bunkami

PCCL > 2 alebo výk. v tabuľke I64-2

DRG I64C Osteomyelitída, vek > 15 rokov bez veľmi ťažkej alebo ťažkých CC

Hlavná diagnóza I64-1

A18.0	Tuberkulóza kostí a kĺbov
M46.20	Osteomyelitída stavca na viac.m.chrbt.
M46.21	Osteomyelitída stavca v okcip.-atl.-axiál. obl.
M46.22	Osteomyelitída stavca v krčnej oblasti
M46.23	Osteomyelitída stavca v krčnohrudníkovej oblasti
M46.24	Osteomyelitída stavca v hrudníkovej oblasti
M46.25	Osteomyelitída stavca v hrudníkovodriekovej oblasti
M46.26	Osteomyelitída stavca v driekovej oblasti
M46.27	Osteomyelitída stavca v driekovokrížovej oblasti
M46.28	Osteomyelitída stavca v kríž.a krížovokostrč.obl.
M46.29	Osteomyelitída stavca v: oblasť bližšie neurčená
M86.00	Akútna hematogénna osteomyelitída na viac.m.
M86.01	Akútna hematogénna osteomyelitída v obl.pleca
M86.02	Akútna hematogénna osteomyelitída nadlaktia
M86.03	Akútna hematogénna osteomyelitída predlak.
M86.04	Akútna hematogénna osteomyelitída ruky
M86.05	Akútna hematogénna osteomyelitída panv.obl.a stehna
M86.06	Akútna hematogénna osteomyelitída predkol.
M86.07	Akútna hematogénna osteomyelitída čl.a nohy
M86.08	Akútna hematogénna osteomyelitída na i.mieste
M86.09	Akútna hematogénna osteomyelitída,miesto bliž.neurč.
M86.10	Iná akútna osteomyelitída na viacerých miestach
M86.11	Iná akútna osteomyelitída v obl.pleca
M86.12	Iná akútna osteomyelitída nadlaktia
M86.13	Iná akútna osteomyelitída predlakútna
M86.14	Iná akútna osteomyelitída ruky
M86.15	Iná akútna osteomyelitída panv.obl.a stehna
M86.16	Iná akútna osteomyelitída predkol.
M86.17	Iná akútna osteomyelitída l.a nohy
M86.18	Iná akútna osteomyelitída na i.mieste
M86.19	Iná akútna osteomyelitída,miesto bliž.neurč.
M86.20	Subakútna osteomyelitída na viacerých miestach

M86.21 Subakútna osteomyelitída v obl.pleca
M86.22 Subakútna osteomyelitída nadlaktia
M86.23 Subakútna osteomyelitída predlak.
M86.24 Subakútna osteomyelitída ruky
M86.25 Subakútna osteomyelitída panv.obl.a stehna
M86.26 Subakútna osteomyelitída predkol.
M86.27 Subakútna osteomyelitída čl.a nohy
M86.28 Subakútna osteomyelitída na i.mieste
M86.29 Subakútna osteomyelitída,miesto bliž.neurč.
M86.30 Chron.multifokálna osteomyelitída na viac.m.
M86.31 Chron.multifokálna osteomyelitída v obl.pleca
M86.32 Chron.multifokálna osteomyelitída nadlaktia
M86.33 Chron.multifokálna osteomyelitída predlak.
M86.34 Chron.multifokálna osteomyelitída ruky
M86.35 Chron.multifokálna osteomyelitída panv.obl.a stehna
M86.36 Chron.multifokálna osteomyelitída predkol.
M86.37 Chron.multifokálna osteomyelitída čl.a nohy
M86.38 Chron.multifokálna osteomyelitída na i.mieste
M86.39 Chron.multifokálna osteomyelitída,miesto bliž.neurč.
M86.40 Chronická osteomyelitída s fistulou na viac.m.
M86.41 Chronická osteomyelitída s fistulou v obl.pleca
M86.42 Chronická osteomyelitída s fistulou nadlaktia
M86.43 Chronická osteomyelitída s fistulou predlak.
M86.44 Chronická osteomyelitída s fistulou ruky
M86.45 Chronická osteomyelitída s fistulou panv.obl.a stehna
M86.46 Chronická osteomyelitída s fistulou predkol.
M86.47 Chronická osteomyelitída s fistulou čl.a nohy
M86.48 Chronická osteomyelitída s fistulou na i.mieste
M86.49 Chronická osteomyelitída s fistulou,miesto bliž.neurč.
M86.50 Iná chronická hematogénna osteomyelit.na viac.m.
M86.51 Iná chronická hematogénna osteomyelit.v obl.pleca
M86.52 Iná chronická hematogénna osteomyelit.nadlaktia
M86.53 Iná chronická hematogénna osteomyelit.predlak.
M86.54 Ináchronická hematogénna osteomyelit.ruky
M86.55 Iná chronická hematogénna osteomyelit.panv.obl.a stehna
M86.56 Iná chronická hematogénna osteomyelit.predkol.
M86.57 Iná chronická hematogénna osteomyelit.čl.a nohy
M86.58 Iná chronická hematogénna osteomyelit.na i.mieste
M86.59 Iná chronická hematogénna osteomyelit.,miesto bliž.neurč.
M86.60 Iná chronická osteomyelitída na viacerých miestach
M86.61 Iná chronická osteomyelitída v obl.pleca
M86.62 Iná chronická osteomyelitída nadlaktia
M86.63 Iná chronická osteomyelitída predlak.
M86.64 Iná chronická osteomyelitída ruky
M86.65 Iná chronická osteomyelitída panv.obl.a stehna
M86.66 Iná chronická osteomyelitída predkol.
M86.67 Iná chronická osteomyelitída čl.a nohy
M86.68 Iná chronická osteomyelitída na i.mieste
M86.69 Iná chronická osteomyelitída,miesto bliž.neurč.
M86.80 Iná osteomyelitída na viacerých miestach
M86.81 Iná osteomyelitída v obl.pleca
M86.82 Iná osteomyelitída nadlaktia
M86.83 Ináosteomyelitída predlak.
M86.84 Iná osteomyelitída ruky
M86.85 Iná osteomyelitída panv.obl.a stehna
M86.86 Iná osteomyelitída predkol.
M86.87 Iná osteomyelitída čl.a nohy
M86.88 Iná osteomyelitídana i.mieste
M86.89 Iná osteomyelitída,miesto bliž.neurč.
M86.90 Osteomyelitída,bliž.neurč.na viac.m.
M86.91 Osteomyelitída,bliž.neurč.v obl.pleca
M86.92 Osteomyelitída,bliž.neurč.v obl.nadlaktia
M86.93 Osteomyelitída,bliž.neurč.v obl.predlak.
M86.94 Osteomyelitída,bliž.neurč.v obl.ruky
M86.95 Osteomyelitída,bliž.neurč.panv.obl.a stehna
M86.96 Osteomyelitída,bliž.neurč.v obl.predkol.
M86.97 Osteomyelitída,bliž.neurč.v obl.čl.a nohy
M86.98 Osteomyelitída,bliž.neurč.na i.mieste
M86.99 Osteomyelitída,bliž.neurč.n,miesto bliž.neurč.
M87.10 Osteonekróza zapríč.liekmi,na viac.m.
M87.11 Osteonekróza zapríč.liekmi,v obl.pleca
M87.12 Osteonekróza zapríč.liekmi,v obl.nadlaktia
M87.13 Osteonekróza zapríč.liekmi,v obl.predlak.
M87.14 Osteonekróza zapríč.liekmi,v obl.ruky
M87.15 Osteonekróza zapríč.liekmi,panv.obl.a stehna
M87.16 Osteonekróza zapríč.liekmi,v obl.predkol.
M87.17 Osteonekróza zapríč.liekmi,v obl.čl.a nohy
M87.18 Osteonekróza zapríč.liekmi,na i.mieste
M87.19 Osteonekróza zapríč.liekmi,miesto bliž.neurč.
M87.20 Osteonekróza zapríč.predchádz.úrazom,na viac.m.
M87.21 Osteonekróza zapríč.predchádz.úrazom,v obl.pleca
M87.22 Osteonekróza zapríč.predchádz.úrazom,nadlaktia
M87.23 Osteonekróza zapríč.predchádz.úrazom,predlak.
M87.24 Osteonekróza zapríč.predchádz.úrazom,ruky
M87.25 Osteonekróza zapríč.predchádz.úrazom,panv.obl.a stehna
M87.26 Osteonekróza zapríč.predchádz.úrazom,predkol.
M87.27 Osteonekróza zapríč.predchádz.úrazom,čl.a nohy
M87.28 Osteonekróza zapríč.predchádz.úrazom,na i.mieste
M87.29 Osteonekróza zapríč.predchádz.úrazom,miesto bliž.neurč.
M87.30 Iná sekundárna osteonekróza na viacerých miestach
M87.31 Iná sekundárna osteonekróza v obl.pleca
M87.32 Iná sekundárna osteonekróza nadlaktia
M87.33 Iná sekundárna osteonekróza predlak.
M87.34 Iná sekundárna osteonekróza ruky
M87.35 Iná sekundárna osteonekróza panv.obl.a stehna
M87.36 Iná sekundárna osteonekróza predkol.
M87.37 Iná sekundárna osteonekróza čl.a nohy
M87.38 Iná sekundárna osteonekróza na i.mieste
M87.39 Iná sekundárna osteonekróza,miesto bliž.neurč.
M87.80 Iná osteonekróza na viacerých miestach
M87.81 Iná osteonekróza v obl.pleca
M87.82 Iná osteonekróza nadlaktia
M87.83 Iná osteonekróza predlak.
M87.84 Iná osteonekróza ruky
M87.85 Iná osteonekróza panv.obl.a stehna
M87.86 Iná osteonekróza predkol.
M87.87 Iná osteonekróza čl.a nohy
M87.88 Iná osteonekróza na i.mieste
M87.89 Iná osteonekróza,miesto bližšie neurčené
M87.90 Osteonekróza,bliž.neurč.na viac.m.
M87.91 Osteonekróza,bliž.neurč.v obl.pleca
M87.92 Osteonekróza,bliž.neurč.v obl.nadlaktia
M87.93 Osteonekróza,bliž.neurč.v obl.predlak.
M87.94 Osteonekróza,bliž.neurč.v obl.ruky
M87.95 Osteonekróza,bliž.neurč.panv.obl.a stehna
M87.96 Osteonekróza,bliž.neurč.v obl.predkol.
M87.97 Osteonekróza,bliž.neurč.v obl.čl.a nohy
M87.98 Osteonekróza,bliž.neurč.na i.mieste
M87.99 Osteonekróza,bliž.neurč.,miesto bliž.neur.

Výkon I64-2

8r222.6‡ Terapia pomocou mezenchýmových kmeňových buniek

ADRG I65 Zhubný nádor spojivového tkaniva vrátane patologickej zlomeniny

HDg v tabuľke I65-1 alebo HDg v tabuľke I65-2

DRG I65A Zhubný nádor spojivového tkaniva vrátane patologickej zlomeniny, vek < 17 alebo s veľmi ťažkými CC, s vysoko komplexnou chemoterapiou

(Vek < 17 r. alebo PCCL > 3) a výk. v tabuľke I65-3

DRG I65B Zhubný nádor spojivového tkaniva vrátane patologickej zlomeniny, vek < 17 alebo s veľmi ťažkými CC, bez vysoko komplexnej chemoterapie

Vek < 17 r. alebo PCCL > 3

DRG I65C Zhubný nádor spojivového tkaniva vrátane patologickej zlomeniny, vek > 16 rokov, bez veľmi ťažkých CC

Hlavná diagnóza I65-1

M31.2	Letálny granulóm strednej čiary
M48.40	Únavová zlomenina stavca na viac.m.chrbt.
M48.41	Únavová zlomenina stavca v okcip.atl.axiál.obl.
M48.42	Únavová zlomenina stavca v krčnej oblasti
M48.43	Únavová zlomenina stavca v krčnohrudníkovej oblasti
M48.44	Únavová zlomenina stavca v hrudníkovej oblasti
M48.45	Únavová zlomenina stavca v hrudnikovodriek. obl.
M48.46	Únavová zlomenina stavca v driekovej oblasti
M48.47	Únavová zlomenina stavca v driekovokrížovej oblasti
M48.48	Únavová zlomenina stavca v kríž.a krížovokostrč.obl.
M48.49	Únavová zlomenina stavca: oblasť bližšie neurčená
M48.50	Kompresia tela stavca na v.miest. chrbt.,nezatr.inde
M48.51	Kompresia tela stavca v okcip.-atl.-axiál.obl.,nezatr.inde
M48.52	Kompresia tela stavca v krčnej obl.,nezatr.inde
M48.53	Kompresia tela stavca v krč.hrud.obl.,nezatr.inde
M48.54	Kompresia tela stavca v hrud.obl.,nezatr.inde
M48.55	Kompresia tela stavca v hrud.driek.obl.,nezatr.inde
M48.56	Kompresia tela stavca v driek.obl.,nezatr.inde
M48.57	Kompresia tela stavca v driek.kríž.obl.,nezatr.inde
M48.58	Kompresia tela stavca v kríž.a kríž.kostrč.obl.,nezatr.inde
M48.59	Kompresia tela stavca : oblasť bliž.neurč.,nezatr.inde.
M84.30	Únavová zlomenina,nezatr.i.na viac.m.
M84.31	Únavová zlomenina,nezatr.i.v obl.pleca
M84.32	Únavová zlomenina,nezatr.i.v obl.nadlaktia
M84.33	Únavová zlomenina,nezatr.i.v obl.predlak.
M84.34	Únavová zlomenina,nezatr.i.v obl.ruky
M84.35	Únavová zlomenina,nezatr.i.v obl.panvy a stehna
M84.36	Únavová zlomenina,nezatr.i.v obl.predkol.
M84.37	Únavová zlomenina,nezatr.i.v obl.čl.a nohy
M84.38	Únavová zlomenina,nezatr.i.na i.mieste
M84.39	Únavová zlomenina,nezatr.i.,miesto bliž.neurč.
M84.40	Patologická zlomenina,nezatr.i.na viac.m.
M84.41	Patologická zlomenina,nezatr.i.v obl.pleca
M84.42	Patologická zlomenina,nezatr.i.v obl.nadlaktia
M84.43	Patologická zlomenina,nezatr.i.v obl.predlak.
M84.44	Patologická zlomenina,nezatr.i.v obl.ruky
M84.45	Patologická zlomenina,nezatr.i.v obl.panv.obl.a stehna
M84.46	Patologická zlomenina,nezatr.i.v obl.predkol.
M84.47	Patologická zlomenina,nezatr.i.v obl.čl.a nohy
M84.48	Patologická zlomenina,nezatr.i.na i.mieste
M84.49	Patologická zlomenina,nezatr.i.,miesto bliž.neurč.

Hlavná diagnóza I65-2

C40.0	Zhubný nádor kosti a kĺb.chrupky lopatky a dlhých kostí HK
C40.1	Zhubný nádor kosti a kĺbovej chrupky krátkych kostí HK
C40.2	Zhubný nádor kosti a kĺbovej chrupky dlhých kostí DK
C40.3	Zhubný nádor kosti a kĺbovej chrupky krátkych kostí DK
C40.8	Zhubný nádor kosti a kĺb.chrupky končatín,presah.viac.obl.
C40.9	Zhubný nádor kosti a kĺbovej chrupky končatiny,bliž.neurč.
C41.01	Zhubný nádor kosti a kĺbovej chrupky v kraniofaciálnej obl.
C41.02	Zhubný nádor kosti a kĺbovej chrupky v maxilofaciálnej obl.
C41.1	Zhubný nádor kosti a kĺbovej chrupky dolnej čeľuste(sánky)
C41.2	Zhubný nádor kosti a kĺbovej chrupky chrbtice
C41.30	Zhubný nádor kosti a kĺbovej chrupky rebra
C41.31	Zhubný nádor kosti a kĺbovej chrupky hrudnej kosti
C41.32	Zhubný nádor kosti a kĺbovej chrupky kľúčnej kosti
C41.4	Zhubný nádor kosti a kĺbovej chrupky panvovej kosti
C41.8	Zhubný nádor kosti a kĺbovej chrupky presah.viac.obl.
C41.9	Zhubný nádor kosti a kĺbovej chrupky,bliž.neurč.
C45.7	Mezotelióm na inom mieste
C45.9	Mezotelióm,bližšie neurčený
C47.0	Zhubný nádor periférnych nervov hlavy,tváre a krku
C47.1	Zhubný nádor periférnych nervov HK vrátane pleca
C47.2	Zhubný nádor periférnych nervov DK vrátane bedra
C47.3	Zhubný nádor periférnych nervov hrudníka
C47.4	Zhubný nádor periférnych nervov brucha
C47.5	Zhubný nádor periférnych nervov panvy
C47.6	Zhubný nádor periférnych nervov trupu,bliž.neurč.
C47.8	Zhub.nádor perifér.nerv. a autonóm.nerv.súst.presah.viac.obl.
C47.9	Zhubný nádor perifér.nervov a autonóm.nerv.súst.,bliž.neurč.
C49.0	Zhubný nádor spojivového a mäkk.tkaniva hlavy,tváre a krku
C49.1	Zhubný nádor spojivového a mäkk.tkaniva HK vrátane pleca
C49.2	Zhubný nádor spojivového a mäkk.tkaniva DK vrátane bedra
C49.3	Zhubný nádor spojivového a mäkkého tkaniva hrudníka
C49.4	Zhubný nádor spojivového a mäkkého tkaniva brucha
C49.5	Zhubný nádor spojivového a mäkkého tkaniva malej panvy
C49.6	Zhubný nádor spojivového a mäkkého tkaniva trupu,bliž.neurč.
C49.8	Zhub.nádor spojiv.a mäk.tkan.,presah.viac.obl.
C49.9	Zhub.nádor spojiv.a mäk.tkan.,b.n.
C79.5	Sekundárny zhubný nádor kosti a kostnej drene
D48.0	Nádor s neurčitým/neznám.správ.kosť a kĺbová chrupka
D48.1	Nádor s neurčitým/neznám.správ.spojivové a i.mäkké tkanivo
D48.2	Nádor s neurčitým/neznám.správ.perif.nervy a auton.nerv.súst.

Výkon I65-3

8m304.1‡	Komplex.a inten.blok.CHT s vysokým st:1 blok CHT poč.1 hosp
8m304.2‡	Komplex.a intenz.blok.CHT vys.stupňa:2 bloky CHT poč.1 hosp

ADRG I66 Iné ochorenia spojivového tkaniva alebo zlomeniny panvy a krcku stehennej kosti

HDg v tabuľke I66-1 alebo HDg v tabuľke I66-2

DRG I66A Iné ochorenia spojivového tkaniva, viac ako jeden oşetrovací deŇ, s veľmi ŠaşkÝmi CC

Oşetrovacia doba > 1 d. a HDg v tabuľke I66-1 a PCCL > 3

DRG I66B Iné ochorenia spojivového tkaniva, viac ako jeden oşetrovací deŇ, bez veľmi ŠaşkÝch CC alebo zlomeniny panvy a krcku stehennej kosti

Oşetrovacia doba > 1 d. alebo HDg v tabuľke I66-2

DRG I66C Iné ochorenia spojivového tkaniva, jeden oşetrovací deŇ

Hlavná diagnóza I66-1

E85.0	Hereditárno-familiárna amyloidóza bez neuropatie
E85.1	Hereditárno-familiárna amyloidóza s neuropatiou
E85.2	Hereditárno-familiárna amyloidóza,bližšie neurčená
E85.3	Sekundárna systémová amyloidóza
E85.4	Orgánovo ohraničená (lokalizovaná) amyloidóza
E85.8	Iná amyloidóza
E85.9	Amyloidóza,bližšie neurčená
I00	Reumatická horúčka bez postihnutia srdca
I73.0	Raynaudov syndróm
I77.6	Arteritída,bližšie neurčená
L40.5	Artropatická psoriáza (M07.0-M07.3*, M09.0-*)
L87.1	Reaktívna perforujúca kolagenóza
L94.4	Gottronov syndróm
M02.30	Reiterova choroba na viacerých miestach
M02.31	Reiterova choroba v obl.pleca
M02.32	Reiterova choroba v obl.nadlaktia
M02.33	Reiterova choroba v obl.predlak.
M02.34	Reiterova choroba v obl.ruky
M02.35	Reiterova choroba v obl.panv.a stehna
M02.36	Reiterova choroba v obl.predkol.
M02.37	Reiterova choroba v obl čl. a nohy
M02.38	Reiterova choroba na i.mieste
M02.39	Reiterova choroba,miesto bliž.neurč.
M05.00	Feltyho syndróm na viacerých miestach
M05.01	Feltyho syndróm v obl.pleca
M05.02	Feltyho syndróm nadlaktia
M05.03	Feltyho syndróm predlak.
M05.04	Feltyho syndróm ruky
M05.05	Feltyho syndróm panv.obl.a stehna
M05.06	Feltyho syndróm predkol.
M05.07	Feltyho syndróm čl.a nohy
M05.08	Feltyho syndróm na i.mieste
M05.09	Feltyho syndróm,miesto bližšie neurčené
M05.20	Reumat.artritída s vaskulitídou,na viac.m.
M05.21	Reumat.artritída s vaskulitídou,v obl.pleca
M05.22	Reumat.artritída s vaskulitídou,v obl.nadlaktia
M05.23	Reumat.artritída s vaskulitídou,v obl.predlak.
M05.24	Reumat.artritída s vaskulitídou,v obl.ruky
M05.25	Reumat.artritída s vaskulitídou,v obl.panv.a stehna
M05.26	Reumat.artritída s vaskulitídou,v obl.predkol.
M05.27	Reumat.artritída s vaskulitídou,v obl.čl.a nohy
M05.28	Reumat.artritída s vaskulitídou,na i.mieste
M05.29	Reumat.artritída s vaskulitídou,miesto bliž.neurč.
M05.30	Reumatoidná artritída s postih.i.org.a súst.,na viac.miest.
M05.31	Reumatoidná artritída s postih.i.org.a súst.,v obl.pleca
M05.32	Reumatoidná artritída s postih.i.org.a súst.,v obl.nadlaktia
M05.33	Reumatoidná artritída s postih.i.org.a súst.,v obl.predlak.
M05.34	Reumatoidná artritída s postih.i.org.a súst.,v obl.ruky
M05.35	Reumat.artritída s postih.i.org.a súst.,v obl.panv.a steh.
M05.36	Reumatoidná artritída s postih.i.org.a súst.,v obl.predkol.
M05.37	Reumatoidná artritída s postih.i.org.a súst.,v obl.čl.a nohy
M05.38	Reumatoidná artritída s postih.i.org.a súst.,na i.mieste
M05.39	Reumatoidná artritída s postih.i.org.a súst.,miesto b.n.
M06.10	Stillova chor.dospelých s postih.kĺbov na viac.miestach
M06.11	Stillova chor.dospelých s postih.kĺbov v pleca
M06.12	Stillova chor.dospelých s postih.kĺbov nadlaktia
M06.13	Stillova chor.dospelých s postih.kĺbov predlak.
M06.14	Stillova chor.dospelých s postih.kĺbov ruky
M06.15	Stillova chor.dospelých s postih.Kĺbov panvy a stehna
M06.16	Stillova chor.dospelých s postih.kĺbov predkol.
M06.17	Stillova chor.dospelých s postih.kĺbov čl.a nohy
M06.18	Stillova chor.dospelých s postih.kĺbov na i.mieste
M06.19	Stillova chor.dospelých s postih.kĺbov na n.mieste
M06.30	Reumatoidné uzlíky na viacerých miestach
M06.31	Reumatoidné uzlíky v obl.pleca
M06.32	Reumatoidné uzlíky nadlaktia
M06.33	Reumatoidné uzlíky predlak.
M06.34	Reumatoidné uzlíky ruky
M06.35	Reumatoidné uzlíky panv.obl.a stehna
M06.36	Reumatoidné uzlíky predkol.
M06.37	Reumatoidné uzlíky čl.a nohy
M06.38	Reumatoidné uzlíky na i.mieste
M06.39	Reumatoidné uzlíky, miesto bližšie neurčené
M08.00	Juvenilná reumatoid.artritída dospelých na viac.m.
M08.01	Juvenilná reumatoid.artritída dospelých v obl.pleca
M08.02	Juvenilná reumatoid.artritída dospelých v obl.nadlaktia
M08.03	Juvenilná reumatoid.artritída dospelých v obl.predlak.
M08.04	Juvenilná reumatoid.artritída dospelých v obl.ruky
M08.05	Juvenilná reumatoid.artritída dospelých v obl.panvy a stehna
M08.06	Juvenilná reumatoid.artritída dospelých v obl.predkol.
M08.07	Juvenilná reumatoid.artritída dospelých v obl.čl.a nohy
M08.08	Juvenilná reumatoid.artritída dospelých na i.mieste
M08.09	Juvenilná reumatoid.artritída dospelých,miesto bliž.neurč.
M08.10	Juven.ankylozujúca spondylitída na viac.miestach
M08.11	Juven.ankylozujúca spondylitída v obl.pleca
M08.12	Juven.ankylozujúca spondylitída nadlaktia
M08.13	Juven.ankylozujúca spondylitída predlak.
M08.14	Juven.ankylozujúca spondylitída ruky
M08.15	Juven.ankylozujúca spondylitída panv.obl.a stehna
M08.16	Juven.ankylozujúca spondylitída predkol.
M08.17	Juven.ankylozujúca spondylitída čl.a nohy
M08.18	Juven.ankylozujúca spondylitída na i.mieste
M08.19	Juven.ankylozujúca spondylitída na n.mieste
M08.20	Juven.chron.artritída so systém.začiat.,na v.miest.
M08.21	Juven.chron.artritída so systém.začiat.,v obl.pleca
M08.22	Juven.chron.artritída so systém.začiat.,v o.nadlaktia
M08.23	Juven.chron.artritída so systém.začiat.,v o.predlak.
M08.24	Juven.chron.artritída so systém.začiat.,v o.ruky
M08.25	Juven.chron.artritída so systém.začiat.,v o.panvy a stehna
M08.26	Juven.chron.artritída so systém.začiat.,v o.predkol.
M08.27	Juven.chron.artritída so systém.začiat.,v o.čl.a nohy
M08.28	Juven.chron.artritída so systém.začiat.,na i.mieste

M08.29	Juven.chron.artritída so systém.začiat.,na n.mieste
M08.3	Juven.chron.artritída (séronegatívna),polyartikulárna forma
M08.40	Juven.chron.artritída,oligoart.forma,s postih.na viac.m.
M08.41	Juven.chron.artritída,oligoart.forma,s postih.v obl.pleca
M08.42	Juven.chron.artritída,oligoart.forma,s postih.nadlaktia
M08.43	Juven.chron.artritída,oligoart.forma,s postih.predlak.
M08.44	Juven.chron.artritída,oligoart.forma,s postih.ruky
M08.45	Juven.chron.artritída,oligoart.forma,s postih.pan.a stehna
M08.46	Juven.chron.artritída,oligoart.forma,s postih.predkol.
M08.47	Juven.chron.artritída,oligoart.forma,s postih.čl.a nohy
M08.48	Juven.chron.artritída,oligoart.forma,s postih.na i.mieste
M08.49	Juven.chron.artritída,oligoart.forma,s postih.na n.mieste
M08.70	Juven.artritída s vaskulit.s postih.kĺb.na viac.m.
M08.71	Juven.artritída s vaskulit.s postih kĺb.v obl.pleca
M08.72	Juven.artritída s vaskulit.s postih kĺb.v obl.nadlaktia
M08.73	Juven.artritída s vaskulit.s postih kĺb.v obl.predlak.
M08.74	Juven.artritída s vaskulit.s postih kĺb.v obl.ruky
M08.75	Juven.artritída s vaskulit.s postih kĺb.v obl.panvy a stehna
M08.76	Juven.artritída s vaskulit.s postih kĺb.v obl.predkol.
M08.77	Juven.artritída s vaskulit.s postih kĺb.v obl.čl.a nohy
M08.78	Juven.artritída s vaskulit.s postih kĺb.na i.mieste
M08.79	Juven.artritída s vaskulit.s postih kĺb.,miesto bliž.neurč.
M08.80	Iná juvenilná artritída na viacerých miestach
M08.81	Iná juvenilná artritída v obl.pleca
M08.82	Iná juvenilná artritída nadlaktia
M08.83	Iná juvenilná artritída predlak.
M08.84	Iná juvenilná artritída ruky
M08.85	Iná juvenilná artritída panv.obl.a stehna
M08.86	Iná juvenilná artritída predkol.
M08.87	Iná juvenilná artritída čl.a nohy
M08.88	Iná juvenilná artritída na i.mieste
M08.89	Iná juvenilná artritída,miesto bližšie neurčené
M08.90	Juven.artritída,bliž.neurč.na viac.m.
M08.91	Juven.artritída,bliž.neurč.v obl.pleca
M08.92	Juven.artritída,bliž.neurč.v obl.nadlaktia
M08.93	Juven.artritída,bliž.neurč.v obl.predlak.
M08.94	Juven.artritída,bliž.neurč.v obl.ruky
M08.95	Juven.artritída,bliž.neurč.panv.obl.a stehna
M08.96	Juven.artritída,bliž.neurč.v obl.predkol.
M08.97	Juven.artritída,bliž.neurč.v obl.čl.a nohy
M08.98	Juven.artritída,bliž.neurč.na i.mieste
M08.99	Juven.artritída,bliž.neurč.,miesto bliž.neurč.
M30.0	Polyarteriitis nodosa
M30.1	Polyarteritída s postihnutím pľúc
M30.2	Juvenilná polyarteritída
M30.3	Mukokutánny uzlinový syndróm [Kawasakiho choroba]
M30.8	Iné choroby príbuzné polyarteriitis nodosa
M31.0	Hypersenzitívna vaskulitída
M31.3	Wegenerova granulomatóza
M31.4	Syndróm aortálneho oblúka [Takayasu syndrom]
M31.5	Obrovskobunková arteritída s polymyalgia rheumatica
M31.6	Iná obrovskobunková arteriitída
M31.7	Mikroskopická polyangiitída
M31.8	Iná nekrotizujúca vaskulopatia,bližšie určená
M31.9	Nekrotizujúca vaskulopatia,bližšie neurčená
M32.0	Lupus erythematosus, zapríčinený liekmi
M32.1	Systémový lupus erythematosus s postih.org./systémov
M32.8	Iná forma systémového lupus erythematosus
M32.9	Systémový lupus erythematosus,bližšie neurčený
M33.0	Juvenilná dermatomyozitída
M33.1	Iná dermatomyozitída
M33.2	Polymyozitída
M33.9	Dermatopolymyozitída,bližšie neurčená
M34.0	Progresívna systémová skleróza
M34.1	Syndróm CR(E)ST
M34.2	Systémová skleróza,zapríčinená liekmi/chemickými lát.
M34.8	Iná forma systémovej sklerózy
M34.9	Systémová skleróza,bližšie neurčená
M35.0	Sicca syndróm[Sjögren syndrom]
M35.1	Iné prekrývajúce sa syndrómy
M35.2	Behçetova choroba
M35.3	Polymyalgia rheumatica
M35.5	Multifokálna fibroskleróza
M35.8	Iné systémové postihnutie spojiva,bližšie určené
M35.9	Systémové postihnutie spojiva,bližšie neurčené
M45.00	Ankylozujúca spondylitída na viac.m.chrbt.
M45.01	Ankylozujúca spondylitída okcip.-atl.-axiál.obl.
M45.02	Ankylozujúca spondylitída krčnej oblasti
M45.03	Ankylozujúca spondylitída krčnohrudníkovej oblasti
M45.04	Ankylozujúca spondylitída hrudníkovej oblasti
M45.05	Ankylozujúca spondylitída hrudníkovodriek.obl.
M45.06	Ankylozujúca spondylitída driekovej oblasti
M45.07	Ankylozujúca spondylitída driekovokrížovej oblasti
M45.08	Ankylozujúca spondylitída kríž.a krížovokostrč.obl.
M45.09	Ankylozujúca spondylitída:oblasť bližšie neurčená
R76.2	Falošne pozitívna sérologická skúška na syfilis

Hlavná diagnóza I66-2

S32.3	Zlomenina os ilium
S32.4	Zlomenina acetabula
S32.5	Zlomenina os pubis
S32.81	Zlomenina os ischium
S32.83	Zlomenina panvy,bližšie neurčená časť
S32.89	Zlomenina iných a viacerých častí panvy
S72.00	Zlomenina krčka stehn.kosti,časť b.n.
S72.01	Zlomenina krčka stehnovej kosti, intrakapsulárna
S72.02	Zlomenina krčka stehn.kosti,prox.epifýza (rozp.epifýzy)
S72.03	Zlomenina krčka stehnovej kosti,subkapitálna
S72.04	Zlomenina krčka stehnovej kosti,mediocervikálna
S72.05	Zlomenina krčka stehnovej kosti,báza
S72.08	Zlomenina krčka stehnovej kosti,iná časť
S72.10	Zlomenina stehnovej kosti,trochanterová,b.n.
S72.11	Zlomenina stehnovej kosti, intertrochanterová
S72.2	Subtrochanterová zlomenina

ADRG I68 Neoperačná liečba ochorení a poranení v oblasti chrbtice alebo iné zlomerniny stehennej kosti

HDg v tabuľke I68-1 alebo HDg v tabuľke I68-2

DRG I68A Neoperačná liečba ochorení a poranení v oblasti chrbtice, viac ako 1 ošetrovací deň, vek > 55 rokov alebo s veľmi ťažkými alebo ťažkými CC alebo pri para-/tetraplegii, pri disciitíde alebo infekcnej spondylopatii

(Ošetrovacia doba > 1 d. alebo HDg v tabuľke I68-2) a (Vek > 55 r. alebo HDg v tabuľke I68-2 alebo PCCL > 2 alebo VDg v tabuľke I06-2) a HDg v tabuľke I68-3

DRG I68B **Neoperačná liečba ochorení a poranení v oblasti chrbtice, viac ako 1 ošetrovací deň, vek > 55 rokov s veľmi ťažkými alebo ťažkými CC, alebo pri para-/tetraplegii, okrem disciitídy alebo infekcnej spondylopatie, s komplikujúcou diagnózou**

(Ošetrovacia doba > 1 d. alebo HDg v tabuľke I68-2) a (Vek > 55 r. alebo HDg v tabuľke I68-2 alebo PCCL > 2 alebo VDg v tabuľke I06-2) a (HDg v tabuľke I68-4 alebo VDg v tabuľke I06-2 a HDg nie je v I68-2)

DRG I68C **Neoperačná liečba ochorení a poranení v oblasti chrbtice, > 1 ošetr. deň, vek > 55 r., s veľmi ťažkými alebo ťažkými CC alebo s para-/tetraplegiou, okrem disciitídy alebo infekcnej spondylopatie, bez komplik.Dg alebo iné zlomeniny stehennej kosti**

(Ošetrovacia doba > 1 d. alebo HDg v tabuľke I68-2) a (Vek > 55 r. alebo HDg v tabuľke I68-2 alebo PCCL > 2 alebo VDg v tabuľke I06-2)

DRG I68D **Neoperačná liečba ochorení a poranení v oblasti chrbtice, viac ako 1 ošetr. deň, vek < 56 r., s v. ťažkými alebo ťažkými CC alebo s para-/tetraplegiou, okrem disciitídy alebo inf. spondylopatie, bez komplex. dg alebo iné zlomeniny stehennej kosti**

Ošetrovacia doba > 1 d. alebo HDg v tabuľke I68-2

DRG I68E **Neoperačná liečba ochorení a poranení v oblasti chrbtice, jeden ošetrovací deň**

Hlavná diagnóza I68-1

M40.00	Posturálna kyfóza na viacerých miestach chrbtice
M40.01	Posturálna kyfóza okcipito-atlanto-axiálnej oblasti
M40.02	Posturálna kyfóza krčnej oblasti
M40.03	Posturálna kyfóza krčnohrudníkovej oblasti
M40.04	Posturálna kyfóza hrudníkovej oblasti
M40.05	Posturálna kyfóza hrudníkovodriekovej oblasti
M40.06	Posturálna kyfóza driekovej oblasti
M40.07	Posturálna kyfóza driekovokrížovej oblasti
M40.08	Posturálna kyfóza krížovej a kríž.-kostrč.oblasti
M40.09	Posturálna kyfóza: oblasť bližšie neurčená
M40.10	Iná sekundárna kyfóza na viac.m.chrbtice
M40.11	Iná sekundárna kyfóza okcip.-atlanto-axiál.obl.
M40.12	Iná sekundárna kyfóza krčnej oblasti
M40.13	Iná sekundárna kyfóza krčnohrudníkovej oblasti
M40.14	Iná sekundárna kyfóza hrudníkovej oblasti
M40.15	Iná sekundárna kyfóza hrudníkovodriekovej oblasti
M40.16	Iná sekundárna kyfóza driekovej oblasti
M40.17	Iná sekundárna kyfóza driekovokrížovej oblasti
M40.18	Iná sekundárna kyfóza krížovej a kríž.-kostrč.obl.
M40.19	Iná sekundárna kyfóza:oblasť bližšie neurčená
M40.20	Iná a bliž.neurč.kyfóza na viac.m.chrbtice
M40.21	Iná a bliž.neurč.kyfóza okcip.-atlanto.-axiál.obl.
M40.22	Iná a bliž.neurč.kyfóza kyfóza krčnej oblasti
M40.23	Iná a bliž.neurč.kyfóza krčno-hrud.oblasti
M40.24	Iná a bliž.neurč.kyfóza kyfóza hrudníkovej oblasti
M40.25	Iná a bliž.neurč.kyfóza hrudník-driek.oblasti
M40.26	Iná a bliž.neurč.kyfóza driekovej oblasti
M40.27	Iná a bliž.neurč.kyfóza driekovovokríž.oblasti
M40.28	Iná a bliž.neurč.kyfóza krížovej a kríž.-kostrč.oblasti
M40.29	Iná a bliž.neurč.kyfóza :oblasť bliž.neurč.
M40.30	Plochý chrbát na viacerých miestach chrbtice
M40.31	Plochý chrbát okcipito-atlanto-axiálnej oblasti
M40.32	Plochý chrbát krčnej oblasti
M40.33	Plochý chrbát krčnohrudníkovej oblasti
M40.34	Plochý chrbát hrudníkovej oblasti
M40.35	Plochý chrbát hrudníkovodriekovej oblasti
M40.36	Plochý chrbát driekovej oblasti
M40.37	Plochý chrbát driekovokrížovej oblasti
M40.38	Plochý chrbát krížovej a krížovokostrčovej oblasti
M40.39	Plochý chrbát: oblasť bližšie neurčená
M40.40	Iná lordóza na viacerých miestach chrbtice
M40.41	Iná lordóza okcipito-atlanto-axiálnej oblasti
M40.42	Iná lordóza krčnej oblasti
M40.43	Iná lordóza krčnohrudníkovej oblasti
M40.44	Iná lordóza hrudníkovej oblasti
M40.45	Iná lordóza hrudníkovodriekovej oblasti
M40.46	Iná lordóza driekovej oblasti
M40.47	Iná lordóza driekovokrížovej oblasti
M40.48	Iná lordóza krížovej a krížovokostrčovej oblasti
M40.49	Iná lordóza:oblasť bližšie neurčená
M40.50	Lordóza,bliž.neurč.na viac.m.chrbtice
M40.51	Lordóza,bliž.neurč.:okcip.atlanto.-axiál.obl.,b.n.
M40.52	Lordóza,bliž.neurč.:krčnej oblasti
M40.53	Lordóza,bliž.neurč.:krčnohrudníkovej oblasti
M40.54	Lordóza,bliž.neurč.:hrudníkovej oblasti
M40.55	Lordóza,bliž.neurč.:hrudníkovodriekovej oblasti
M40.56	Lordóza, bližšie neurčená:driekovej oblasti
M40.57	Lordóza, bližšie neurčená:driekovokrížovej oblasti
M40.58	Lordóza,bliž.neurč.:krížovej a krížovokostrč.oblasti
M40.59	Lordóza,bližšie neurčená: oblasť bližšie neurčená
M41.00	Infantilna idiopat.skolióza na viac.m.chrbtice
M41.01	Infantilna idiopat.skolióza okcip.atlanto.-axiál.oblasti
M41.02	Infantilna idiopat.skolióza krčnej oblasti
M41.03	Infantilna idiopat.skolióza krčnohrudnej oblasti
M41.04	Infantilna idiopat.skolióza hrudníkovej oblasti
M41.05	Infantilna idiopat.skolióza hrudníkovodriekovej oblasti
M41.06	Infantilna idiopat.skolióza driekovej oblasti
M41.07	Infantilna idiopat.skolióza driekovokrížovej oblasti
M41.08	Infantilna idiopat.skolióza krížovej a kríživikostrč.oblasti
M41.09	Infantilna idiopat.skolióza:oblasť bliž.neurč.
M41.10	Juvenilná idiopat.skolióza na viac.m.chrbtice
M41.11	Juvenilná idiopat.skolióza okcip.-atlanto.-axiál.oblasti
M41.12	Juvenilná idiopat.skolióza krčnej oblasti
M41.13	Juvenilná idiopat.skolióza krčnohrudnej oblasti
M41.14	Juvenilná idiopat.skolióza hrudníkovej oblasti
M41.15	Juvenilná idiopat.skolióza hrudníkovodriekovej oblasti
M41.16	Juvenilná idiopat.skolióza driekovej oblasti
M41.17	Juvenilná idiopat.skolióza driekovokrížovej oblasti
M41.18	Juvenilná idiopat.skolióza krížovej a krížovokostrč.oblasti
M41.19	Juvenilná idiopat.skolióza:oblasť bliž.neurč.
M41.20	Iná idiopatická skolióza na viac.m.chrbt.
M41.21	Iná idiopatická skolióza okcip.-atlanto.-axiál.obl.
M41.22	Iná idiopatická skolióza krčnej oblasti
M41.23	Iná idiopatická skolióza krčnohrudníkovej oblasti
M41.24	Iná idiopatická skolióza hrudníkovej oblasti
M41.25	Iná idiopatická skolióza hrudníkdriekovej oblasti
M41.26	Iná idiopatická skolióza driekovej oblasti
M41.27	Iná idiopatická skolióza driekovokrížovej oblasti
M41.28	Iná idiopatická skolióza krížovej a krížovokostrč.oblasti
M41.29	Iná idiopatická skolióza:oblasť bližšie neurčená

M41.30	Hrudníková skolióza na viacerých miestach chrbtice
M41.31	Hrudníková skolióza okcip.-atlanto.-axiál.obl.
M41.32	Hrudníková skolióza krčnej oblasti
M41.33	Hrudníková skolióza krčnohrudníkovej oblasti
M41.34	Hrudníková skolióza hrudníkovej oblasti
M41.35	Hrudníková skolióza hrudníkovodriekovej oblasti
M41.36	Hrudníková skolióza driekovej oblasti
M41.37	Hrudníková skolióza driekovokrížovej oblasti
M41.38	Hrudníková skolióza krížovej a krížovokostrč.oblasti
M41.39	Hrudníková skolióza:oblasť bližšie neurčená
M41.40	Neuromyopatická skolióza na viac.m.chrbtice
M41.41	Neuromyopatická skolióza okcip.-atlanto.-axiál.obl.
M41.42	Neuromyopatická skolióza krčnej oblasti
M41.43	Neuromyopatická skolióza krčnohrudníkovej oblasti
M41.44	Neuromyopatická skolióza hrudníkovej oblasti
M41.45	Neuromyopatická skolióza hrudníkovodriekovej obl.
M41.46	Neuromyopatická skolióza driekovej oblasti
M41.47	Neuromyopatická skolióza driekovokrížovej oblasti
M41.48	Neuromyopatická skolióza krížovej a krížovokostrč.obl.
M41.49	Neuromyopatická skolióza:oblasť bližšie neurčená
M41.50	Iná sekundárna skolióza na viac.m.chrbtice
M41.51	Iná sekundárna skolióza okcip.-atlanto.-axiál.obl.
M41.52	Iná sekundárna skolióza krčnej oblasti
M41.53	Iná sekundárna skolióza krčnohrudníkovej oblasti
M41.54	Iná sekundárna skolióza hrudníkovej oblasti
M41.55	Iná sekundárna skolióza hrudníkovodriekovej oblasti
M41.56	Iná sekundárna skolióza driekovej oblasti
M41.57	Iná sekundárna skolióza driekovokrížovej oblasti
M41.58	IIná sekundárna skolióza krížovej a krížovokostrč.obl.
M41.59	Iná sekundárna skolióza: oblasť bližšie neurčená
M41.80	Iná forma skoliózy na viacerých miestach chrbtice
M41.81	Iná forma skoliózy okcip.-atlanto.-axiál.obl.
M41.82	Iná forma skoliózy krčnej oblasti
M41.83	Iná forma skoliózy krčnohrudníkovej oblasti
M41.84	Iná forma skoliózy hrudníkovej oblasti
M41.85	Iná forma skoliózy hrudníkovodriekovej oblasti
M41.86	Iná forma skoliózy driekovej oblasti
M41.87	Iná forma skoliózy driekovokrížovej oblasti
M41.88	Iná forma skoliózy krížovej a krížovokostrč.obl.
M41.89	Iná forma skoliózy:oblasť bližšie neurčená
M41.90	Skolióza,bliž.neurč.na viac.m.chrbtice
M41.91	Skolióza,bliž.neurč.:okcip.-atlanto-axiál.obl.
M41.92	Skolióza,bliž.neurč.:krčnej oblasti
M41.93	Skolióza,bliž.neurč.:krčnohrudníkovej oblasti
M41.94	Skolióza,bliž.neurč.:hrudníkovej oblasti
M41.95	Skolióza,bliž.neurč.:hrudníkovodriekovej oblasti
M41.96	Skolióza,bliž.neurč.:driekovej oblasti
M41.97	Skolióza,bliž.neurč.:driekovokrížovej oblast
M41.98	Skolióza,bliž.neurč.:krížovej a krížovokostrč.obl.
M41.99	Skolióza,bližšie neurčená:oblasť bližšie neurčená
M43.00	Spondylolýza na viacerých miestach chrbtice
M43.01	Spondylolýza v okcipito-atlanto-axiálnej oblasti
M43.02	Spondylolýza v krčnej oblasti
M43.03	Spondylolýza v krčnohrudníkovej oblasti
M43.04	Spondylolýza v hrudníkovej oblasti
M43.05	Spondylolýza v hrudníkovodriekovej oblasti
M43.06	Spondylolýza v driekovej oblasti
M43.07	Spondylolýza v driekovokrížovej oblasti
M43.08	Spondylolýza v krížovej a krížovokostrčovej oblasti
M43.09	Spondylolýza: oblasť bližšie neurčená
M43.10	Spondylolistéza na viacerých miestach chrbtice
M43.11	Spondylolistéza v okcipito-atlanto-axiálnej oblasti
M43.12	Spondylolistéza v krčnej oblasti
M43.13	Spondylolistéza v krčnohrudníkovej oblasti
M43.14	Spondylolistéza v hrudníkovej oblasti
M43.15	Spondylolistéza v hrudníkovodriekovej oblasti
M43.16	Spondylolistéza v driekovej oblasti
M43.17	Spondylolistéza v driekovokrížovej oblasti
M43.18	Spondylolistéza v kríž.a krížovokostrč.oblasti
M43.19	Spondylolistéza:oblasť bližšie neurčená
M43.20	Iná fúzia chrbtice na viacerých miestach
M43.21	Iná fúzia chrbticev okcip.-atlanto.-axiál.obl.
M43.22	Iná fúzia chrbtice v krčnej oblasti
M43.23	Iná fúzia chrbtice v krčnohrudníkovej oblasti
M43.24	Iná fúzia chrbtice v hrudníkovej oblasti
M43.25	Iná fúzia chrbtice v hrudníkovodriekovej oblasti
M43.26	Iná fúzia chrbtice v driekovej oblasti
M43.27	Iná fúzia chrbtice v driekovokrížovej oblasti
M43.28	Iná fúzia chrbticev kríž.a krížovokostrč.oblasti
M43.29	Iná fúzia chrbtice: oblasť bližšie neurčená
M43.3	Habituálna atlantoaxiálna subluxácia s myelopatiou
M43.4	Iná habituálna atlantoaxiálna subluxácia
M43.50	Iná habituálna sublux.stavcov na viac.m.chrbt.
M43.52	Iná habituálna subluxácia stavcov krčnej oblasti
M43.53	Iná habituálna subluxácia stavcov krčnohrudník.obl.
M43.54	Iná habituálna subluxácia stavcov hrudník.obl.
M43.55	Iná habituálna subluxácia stavcov hrudníkovodriek.obl.
M43.56	Iná habituálna subluxácia stavcov driekovej oblasti
M43.57	Iná habituálna subluxácia stavcov driekovokríž.obl.
M43.58	Iná habituálna subluxácia stavcov kríž.a krížovokostrč.obl.
M43.59	Iná habituálna subluxácia stavcov:oblasť bliž.neurč.
M43.6	Torticollis
M43.80	Iné deform.dorzopatie,bliž.urč.na viac.m.chrbtice
M43.81	Iné deform.dorzopatie,bliž.urč.okcip.-atl.-axiál.obl.
M43.82	Iné deform.dorzopatie,bliž.urč.krčnej obl.
M43.83	Iné deform.dorzopatie,bliž.urč.krčnohrudník.obl.
M43.84	Iné deform.dorzopatie,bliž.urč.hrudník obl.
M43.85	Iné deform.dorzopatie,bliž.urč.hrudníkovodriek.obl.
M43.86	Iné deform.dorzopatie,bliž.urč.driekovej obl.
M43.87	Iné deform.dorzopatie,bliž.urč.driekovokríž.obl.
M43.88	Iné deform.dorzopatie,bliž.urč.kríž.a krížovokostrč.obl.
M43.89	Iné deform.dorzopatie,bliž.urč.:oblasť bliž.neurč.
M43.90	Deform.dorzopatia,bliž.neurč.na v.miest.chrbtice
M43.91	Deform.dorzopatia,bliž.neurč.okcip.-atl.-axiál.obl.
M43.92	Deform.dorzopatia,bliž.neurč.krčnej obl.
M43.93	Deform.dorzopatia,bliž.neurč.krčnohrudník.obl.
M43.94	Deform.dorzopatia,bliž.neurč.hrudník obl.
M43.95	Deform.dorzopatia,bliž.neurč.hrudníkovodriek.obl.
M43.96	Deform.dorzopatia,bliž.neurč.driekovej obl.
M43.97	Deform.dorzopatia,bliž.neurč.driekovokríž.obl.
M43.98	Deform.dorzopatia,bliž.neurč.kríž.a krížovokostrč.obl.
M43.99	Deform.dorzopatia,bliž.neurč.:obalsť bliž.neurč.
M46.00	Spinálna entezopatia na viacerých miestach chrbtice
M46.01	Spinálna entezopatia okcip.-atlanto.-axiál. obl.
M46.02	Spinálna entezopatia krčnej oblasti
M46.03	Spinálna entezopatia krčnohrudníkovej oblasti
M46.04	Spinálna entezopatia hrudníkovej oblasti
M46.05	Spinálna entezopatia hrudníkovodriekovej oblasti
M46.06	Spinálna entezopatia driekovej oblasti
M46.07	Spinálna entezopatia driekovokrížovej oblasti
M46.08	Spinálna entezopatia kríž.a krížovokostrč.obl.
M46.09	Spinálna entezopatia:oblasť bližšie neurčená
M46.1	Sakroilitída,nezatriedená inde
M46.40	Zápal medzistav.platničky,bliž.neurč.na viac.m.chrbt.
M46.41	Zápal medzistav.platničky,bliž.neurč.v okcip.-atl.-axiál.obl.
M46.42	Zápal medzistav.platničky,bliž.neurč.v krčnej obl.,b.n.
M46.43	Zápal medzistav.platničky,bliž.neurč.v krčnohrud.obl.
M46.44	Zápal medzistav.platničky,bliž.neurč.v hrudník.obl.
M46.45	Zápal medzistav.platničky,bliž.neurč.v hrud.driek.obl.
M46.46	Zápal medzistav.platničky,bliž.neurč.v driekovej obl.
M46.47	Zápal medzistav.platničky,bliž.neurč.v driekovokríž.obl.
M46.48	Zápal medzistav.platničky,bliž.neur.v kríž.a kríž.-kostrč.obl.
M46.49	Zápal medzistav.platničky,bliž.neurč.v b.n.obl.,b.n.
M46.50	Iná infekčná spondylopatia na viac.m.chrbt.
M46.51	Iná infekčná spondylopatia okcip.-atl.-axiál.obl.
M46.52	Iná infekčná spondylopatia krčnej oblasti
M46.53	Iná infekčná spondylopatia krčnohrudníkovej oblasti
M46.54	Iná infekčná spondylopatia hrudníkovej oblasti
M46.55	Iná infekčná spondylopatia hrudníkovodriek.obl.
M46.56	Iná infekčná spondylopatia driekovej oblasti

M46.57 Iná infekčná spondylopatia driekovokrížovej oblasti
M46.58 Iná infekčná spondylopatia kríž.a krížovokostrč.obl.
M46.59 Iná infekčná spondylopatia:oblasť bližšie neurčená
M46.80 Iná zápalová spondylopatia,bliž.urč.na viac.m.chrbt.
M46.81 Iná zápalová spondylopatia,bliž.urč.okcip.-atl.-axiál.obl.
M46.82 Iná zápalová spondylopatia,bliž.urč.krčnej obl.
M46.83 Iná zápalová spondylopatia,bliž.urč.krčnohrud.obl.
M46.84 Iná zápalová spondylopatia,bliž.urč.hrudník.obl.
M46.85 Iná zápalová spondylopatia,bliž.urč.hrudníkovodriek.obl.
M46.86 Iná zápalová spondylopatia,bliž.urč.driekovej obl.
M46.87 Iná zápalová spondylopatia,bliž.urč.driekovokríž.obl.
M46.88 Iná zápalová spondylopatia,bliž.urč.kríž.a krížovokostrč.obl.
M46.89 Iná zápalová spondylopatia,bliž.urč.b.n.obl,b.u.
M46.90 Zápalová spondylopatia,bliž.neurč.na viac.m.chrbt.,b.n.
M46.91 Zápalová spondylopatia,bliž.neurč.okcipi.-atl.-axiál.obl.
M46.92 Zápalová spondylopatia,bliž.neurč.krčnej obl.
M46.93 Zápalová spondylopatia,bliž.neurč.krčnohrud.obl.
M46.94 Zápalová spondylopatia,bliž.neurč.hrudník.obl.
M46.95 Zápalová spondylopatia,bliž.neurč.hrudníkovodriek.obl.
M46.96 Zápalová spondylopatia,bliž.neurč.driekovej obl.
M46.97 Zápalová spondylopatia,bliž.neurč.driekpvokríž.obl.
M46.98 Zápalová spondylopatia,bliž.neurč.kríž.a krížovokostrč.obl.
M46.99 Zápalová spondylopatia,bliž.neurč.:oblasť bliž.neurč.
M47.00 Syndr.kompresie a.spin.ant.,a.verteb.na viac.m.chrbt.
M47.01 Syndr.kompresie a.spin.ant.,a.verteb.v okcip.-atl.-axiál.obl.
M47.02 Syndr.kompresie a.spin.ant.,a.verteb.v krčnej obl.
M47.03 Syndr.kompresie a.spin.ant.,a.verteb.v krčnohrud.obl.
M47.04 Syndr.kompresie a.spin.ant.,a.verteb.v hrudník.obl.
M47.05 Syndr.kompresie a.spin.ant.,a.verteb.v hrudníkovodriek.obl.
M47.06 Syndr.kompresie a.spin.ant.,a.verteb.v driekovej obl.
M47.07 Syndr.kompresie a.spin.ant.,a.verteb.v driekovokríž.obl.
M47.08 Syndr.kompresie a.spin.ant.,a.verteb.v kríž.a kríž.kostrč.obl.
M47.09 Syndr.kompresie a.spin.ant.,a.verteb.v:oblasť bliž.neurč.
M47.10 Iná spondylóza s myelopatiou na viac.m.chrbt.
M47.11 Iná spondylóza s myelopatiou v okcip.-atl.-axiál.obl.
M47.12 Iná spondylóza s myelopatiou v krčnej oblasti
M47.13 Iná spondylóza s myelopatiou v krčnohrud. obl.
M47.14 Iná spondylóza s myelopatiou v hrudníkovej oblasti
M47.15 Iná spondylóza s myelopatiou v hrudníkovodriek.obl.
M47.16 Iná spondylóza s myelopatiou v driekovej oblasti
M47.17 Iná spondylóza s myelopatiou v driekovokríž.j obl.
M47.18 Iná spondylóza s myelopatiou v kríž.a krížovokostrč.obl.
M47.19 Iná spondylóza s myelopatiou v :oblasť biž.neurč.
M47.20 Iná spondylóza s radikulopatiou na viac.m.chrbt.
M47.21 Iná spondylóza s radikulopatiou v okcip.-atl.-axiál.obl.
M47.22 Iná spondylóza s radikulopatiou v krčnej oblasti
M47.23 Iná spondylóza s radikulopatiou v krčnohrud.obl.
M47.24 Iná spondylóza s radikulopatiou v hrudníkovej obl.
M47.25 Iná spondylóza s radikulopatiou v hrudníkovodriek.obl.
M47.26 Iná spondylóza s radikulopatiou v driekovej oblasti
M47.27 Iná spondylóza s radikulopatiou v driekovokríž.obl.
M47.28 Iná spondylóza s radikulopatiou v kríž.a krížovokostrč.obl.
M47.29 Iná spondylóza s radikulopatiou:oblasť bliž.neurč.
M47.80 Iná spondylóza na viacerých miestach chrbtice
M47.81 Iná spondylóza okcipito-atlanto-axiálnej oblasti
M47.82 Iná spondylóza krčnej oblasti
M47.83 Iná spondylóza krčnohrudníkovej oblasti
M47.84 Iná spondylóza hrudníkovej oblasti
M47.85 Iná spondylóza hrudníkovodriekovej oblasti
M47.86 Iná spondylóza driekovej oblasti
M47.87 Iná spondylóza driekovokrížovej oblasti
M47.88 Iná spondylóza krížovej a krížovokostrčovej oblasti
M47.89 Iná spondylóza:oblasť bližšie neurčená
M47.90 Spondylóza,bliž.neurč.na viac.m.chrbtice
M47.91 Spondylóza,bliž.neurč.:okcip.-atl.-axiál.obl.
M47.92 Spondylóza,bliž.neurč.:krčnej oblasti
M47.93 Spondylóza,bliž.neurč.:krčnohrudník.obl.
M47.94 Spondylóza,bliž.neurč.:hrudníkovej oblasti
M47.95 Spondylóza,bliž.neurč.:hrudnikovodriek.obl.
M47.96 Spondylóza,bliž.neurč.:driekovej oblasti
M47.97 Spondylóza,bliž.neurč.:driekovokríž.obl.
M47.98 Spondylóza,bliž.neurč.:kríž.a krížovokostrč.obl.
M47.99 Spondylóza,bliž.neurč.:oblasť bliž.neurč.
M48.00 Stenóza spinálneho kanála na viac.m.chrbt.
M48.01 Stenóza spinálneho kanála v okcip.-atl.-axiál.obl.
M48.02 Stenóza spinálneho kanála v krčnej oblasti
M48.03 Stenóza spinálneho kanála v krčnohrudník.obl.
M48.04 Stenóza spinálneho kanála v hrudníkovej oblasti
M48.05 Stenóza spinálneho kanála v hrudníkovodriek. obl.
M48.06 Stenóza spinálneho kanála v driekovej oblasti
M48.07 Stenóza spinálneho kanála v driekovokríž. obl.
M48.08 Stenóza spinálneho kanála v kríž.a krížovokostrč.obl.
M48.09 Stenóza spinálneho kanála:oblasť bližšie neurčená
M48.10 Difúzna idiopat.kostrová hyperostóza na viac.m.chrbt.
M48.11 Difúzna idiopat.kostrová hyperostóza v okcip.-atl.-axiál.obl.
M48.12 Difúzna idiopat.kostrová hyperostóza v krčnej obl.
M48.13 Difúzna idiopat.kostrová hyperostóza v krčnohrudník.obl.
M48.14 Difúzna idiopat.kostrová hyperostóza v hrud.obl.
M48.15 Difúzna idiopat.kostrová hyperostóza v hrudnikovodriek.obl.
M48.16 Difúzna idiopat.kostrová hyperostóza v driek.obl.
M48.17 Difúzna idiopat.kostrová hyperostóza v driekovokríž.obl.
M48.18 Difúzna idiopat.kostrová hyperostóza v kríž.a kríž.kostrč.obl.
M48.19 Difúzna idiopat.kostrová hyperostóza v: oblasť bliž.neurč.
M48.20 Baastrupov syndróm na viacerých miestach chrbtice
M48.21 Baastrupov syndróm okcip-atl.-axiál. obl.
M48.22 Baastrupov syndróm krčnej oblasti
M48.23 Baastrupov syndróm krčnohrudníkovej oblasti
M48.24 Baastrupov syndróm hrudníkovej oblasti
M48.25 Baastrupov syndróm hrudníkovodriekovej oblasti
M48.26 Baastrupov syndróm driekovej oblasti
M48.27 Baastrupov syndróm driekovokrížovej oblasti
M48.28 Baastrupov syndróm v kríž.a krížovokostrč. obl.
M48.29 Baastrupov syndróm: oblasť bližšie neurčená
M48.30 Úrazová spondylopatia na viac.m.chrbt.
M48.31 Úrazová spondylopatia v okcip.-atl.-axiál.-obl.
M48.32 Úrazová spondylopatia v krčnej oblasti
M48.33 Úrazová spondylopatia v krčnohrudníkovej oblasti
M48.34 Úrazová spondylopatia v hrudníkovej oblasti
M48.35 Úrazová spondylopatia v hrudníkovodriekovej oblasti
M48.36 Úrazová spondylopatia v driekovej oblasti
M48.37 Úrazová spondylopatia v driekovokrížovej oblasti
M48.38 Úrazová spondylopatia v kríž.a krížovokostrč.obl.
M48.39 Úrazová spondylopatia: oblasť bližšie neurčená
M48.80 Iná spondylopatia,bliž.urč.na viac.m.chrbt.
M48.81 Iná spondylopatia,bliž.urč.v okcip.-atl.-axiál.obl.
M48.82 Iná spondylopatia,bliž.urč.v krčnej oblasti
M48.83 Iná spondylopatia,bliž.urč.v krčnohrud.obl.
M48.84 Iná spondylopatia,bliž.urč.v hrudník.obl.
M48.85 Iná spondylopatia,bliž.urč.v hrudníkovodriek.obl.
M48.86 Iná spondylopatia,bliž.urč.v driekovej obl.
M48.87 Iná spondylopatia,bliž.urč.v driekovokríž.obl.
M48.88 Iná spondylopatia,bliž.urč.v kríž.a krížovokostrč.obl.
M48.89 Iná spondylopatia,bliž.urč.:oblasť biž.neurč.
M48.90 Spondylopatia,bliž.neurč.na viac.m.chrbt.,b.n.
M48.91 Spondylopatia,bliž.neurč.v okcip.-atl.-axiál.obl.
M48.92 Spondylopatia,bliž.neurč.v krčnej obl.
M48.93 Spondylopatia,bliž.neurč. krčnohrud. obl.
M48.94 Spondylopatia,bliž.neurč.v hrudník.obl.,b.n.
M48.95 Spondylopatia,bliž.neurč.v hrudníkovodriek.obl.
M48.96 Spondylopatia,bliž.neurč.v driekovej obl.,b.n.
M48.97 Spondylopatia,bliž.neurč.v driekovokríž.obl.
M48.98 Spondylopatia,bliž.neurč.v kríž.a krížovokostrč.obl.
M48.99 Spondylopatia,bliž.neurč.:oblasť bliž.neurč.
M50.0 Poškodenie krčnej medzistav.plat. s myelopatiou
M50.1 Poškodenie krčnej medzistav.plat.s radikulopatiou
M50.2 Iná dislokácia krčnej medzistavcovej platničky
M50.3 Iná degenerácia krčnej medzistavcovej platničky
M50.8 Iné poškodenie krčnej medzistavcovej platničky
M50.9 Poškodnie krčnej medzistav.platničky,bliž.neurč.
M51.0 Poškodenie driekov a i.medzistavcových platnič.s myelopatiou

M51.1	Poškodenie driekov a i.medzistavc.platnič.s radikulopatiou
M51.2	Iná dislokácia medzistavcovej platničky,b.u.
M51.3	Iná degenerácia medzistavcovej platničky,b.u.
M51.4	Schmorlove uzly
M51.8	Iná poškodenie medzistavcovej platničky,b.u.
M51.9	Poškodenie medzistavcovej platničky,b.n.
M53.20	Instabilita chrbtice na viacerých miestach
M53.21	Instabilita chrbtice v okcip.-atl.-axiál. obl.
M53.22	Instabilita chrbtice v krčnej oblasti
M53.23	Instabilita chrbtice v krčnohrudníkovej oblasti
M53.24	Instabilita chrbtice v hrudníkovej oblasti
M53.25	Instabilita chrbtice v hrudníkovodriekovej oblasti
M53.26	Instabilita chrbtice v driekovej oblasti
M53.27	Instabilita chrbtice v driekovokrížovej oblasti
M53.28	Instabilita chrbtice v kríž.a krížovokostrč.obl.
M53.29	Instabilita chrbtice: oblasť bližšie neurčená
M53.3	Choroba krížovokostrčovej obl.,nezat.inde
M53.80	Iné dorzopatie,bliž.urč.na viac.m.chrbt.,b.u.
M53.81	Iné dorzopatie,bliž.urč.v okcip.-atl.-axiál.obl.
M53.82	Iné dorzopatie,bliž.urč.v krčnej oblasti
M53.83	Iné dorzopatie,bliž.urč.v krčnohrudník.obl.
M53.84	Iné dorzopatie,bliž.urč.v hrudníkovej obl.
M53.85	Iné dorzopatie,bliž.urč.v hrudníkovodriek.obl.
M53.86	Iné dorzopatie,bliž.urč. v driekovej oblasti
M53.87	Iné dorzopatie,bliž.urč.v driekovokríž.obl.
M53.88	Iné dorzopatie,bliž.urč.v kríž.a krížovokostrč.obl.
M53.89	Iné dorzopatie,bliž.urč.v obl.b.n.,b.u.
M53.90	Dorzopatia,bliž.neurč.na viac.m.chrbtice
M53.91	Dorzopatia,bliž.neurč.v okcip.atl.axiál.obl.
M53.92	Dorzopatia,bliž.neurč.v krčnej oblasti
M53.93	Dorzopatia,bliž.neurč.v krčnohrud.obl.
M53.94	Dorzopatia,bliž.neurč.v hrudníkovej oblasti
M53.95	Dorzopatia,bliž.neurč.v hrudníkovodriek.obl.
M53.96	Dorzopatia,bliž.neurč.v driekovej oblasti
M53.97	Dorzopatia,bliž.neurč.v driekovokríž.obl.
M53.98	Dorzopatia,bliž.neurč.v kríž.a krížovokostrč.obl.
M53.99	Dorzopatia,bliž.neurč.:oblasť bliž.neurč.
M54.03	Panikulitída krku a chrbta v krčnohrudník. obl.
M54.04	Panikulitída krku a chrbta v hrudníkovej oblasti
M54.05	Panikulitída krku a chrbta v hrudníkovodriek. obl.
M54.06	Panikulitída krku a chrbta v driekovej oblasti
M54.07	Panikulitída krku a chrbta v driekovokríž. obl.
M54.08	Panikulitída krku a chrbta v kríž.a krížovokostrč.obl.
M54.09	Panikulitída krku a chrbta:oblasť bližšie neurčená
M54.14	Radikulopatia v hrudníkovej oblasti
M54.15	Radikulopatia v hrudníkovodriekovej oblasti
M54.16	Radikulopatia v driekovej oblasti
M54.17	Radikulopatia v driekovokrížovej oblasti
M54.18	Radikulopatia v kríž. a krížovokostrč.obl.
M54.2	Cervikalgia
M54.3	Ischialgia
M54.4	Lumboischialgia
M54.5	Bolesť v krížovej oblasti
M54.50	Bolesť v dolnej časti chrbta, mnohopočetné postihnutie chrbtice
M54.6	Bolesť v oblasti hrudníkovej chrbtice
M54.80	Iná bolesť chrbta na viacerých miestach chrbtice
M54.81	Iná bolesť chrbta v okcip.-atl.-axiál. obl.
M54.82	Iná bolesť chrbta v krčnej oblasti
M54.83	Iná bolesť chrbta v krčnohrudníkovej oblasti
M54.84	Iná bolesť chrbta v hrudníkovej oblasti
M54.85	Iná bolesť chrbta v hrudníkovodriekovej oblasti
M54.86	Iná bolesť chrbta v driekovej oblasti
M54.87	Iná bolesť chrbta v driekovokrížovej oblasti
M54.88	Iná bolesť chrbta v kríž. a krížovokostrč.obl.
M54.89	Iná bolesť chrbta v:oblasť bližšie neurčená
M54.90	Bolesť chrbta,bliž.neurč.na viac.m.chrbt.,b.n.
M54.91	Bolesť chrbta,bliž.neurč.v okcip.-atl.-axiál.-obl.
M54.92	Bolesť chrbta,bliž.neurč.v krčnej oblasti
M54.93	Bolesť chrbta,bliž.neurč.v krčnohrudník.obl.
M54.94	Bolesť chrbta,bliž.neurč.v hrudník.obl.
M54.95	Bolesť chrbta,bliž.neurč.v hrudníkovodriek.obl.
M54.96	Bolesť chrbta,bliž.neurč. v driekovej oblasti
M54.97	Bolesť chrbta,bliž.neurč.v driekovokríž.obl.
M54.98	Bolesť chrbta,bliž.neurč.v kríž.a krížovokostrč.obl.
M54.99	Bolesť chrbta,bliž.neurč.:oblasť bliž.neurč.
M96.1	Postlaminektomický syndróm,nezatriedený inde
M96.2	Kyfóza po ožiarení
M96.3	Kyfóza po laminektómii
M96.4	Pooperačná lordóza
M96.5	Skolióza po ožiarení
Q76.21	Vrodená spondylolistéza
Q76.22	Vrodená spondylolýza
Q76.3	Vrodená skolióza zapríčinená vrodenou chybou kosti
Q76.4	Iná vrodená chyba chrbtice bez skoliózy
S12.0	Zlomenina 1.krčného stavca
S12.1	Zlomenina 2.krčného stavca
S12.21	Zlomenina 3.krčného stavca
S12.22	Zlomenina 4. krčného stavca
S12.23	Zlomenina 5. krčného stavca
S12.24	Zlomenina 6. krčného stavca
S12.25	Zlomenina 7. krčného stavca
S12.7	Viaceré zlomeniny krčnej chrbtice
S12.9	Zlomenina krku, bližšie neurčenej časti
S13.0	Úrazové natrhnutie krčnej medzistavcovej platničky
S13.10	Vykĺbenie krčného stavca v bližšie neurčenej úrovni
S13.11	Vykĺbenie krčného stavca v úrovni C1/C2
S13.12	Vykĺbenie krčného stavca v úrovni C2/C3
S13.13	Vykĺbenie krčného stavca v úrovni C3/C4
S13.14	Vykĺbenie krčného stavca v úrovni C4/C5
S13.15	Vykĺbenie krčného stavca v úrovni C5/C6
S13.16	Vykĺbenie krčného stavca v úrovni C6/C7
S13.17	Vykĺbenie krčného stavca v úrovni C7/Th1
S13.18	Vykĺbenie krčného stavca v inej úrovni
S13.2	Vykĺbenie inej a bližšie neurčenej časti krku
S13.3	Viaceré vykĺbenia v oblasti krku
S13.4	Vyvrtnutie a natiahnutie krčnej chrbtice
S13.6	Vyvrtnutie a natiahnutie kĺbov a väzov iných a b.n.častí krku
S16	Poranenie svalov a šliach v úrovni krku
S22.00	Zlomenina hrudníkového stavca,úroveň bližšie neurčená
S22.01	Zlomenina hrudníkového stavca Th1 a Th2
S22.02	Zlomenina hrudníkového stavca Th3 a Th4
S22.03	Zlomenina hrudníkového stavca Th5 a Th6
S22.04	Zlomenina hrudníkového stavca Th7 a Th8
S22.05	Zlomenina hrudníkového stavca Th9 a Th10
S22.06	Zlomenina hrudníkového stavca Th11 a Th12
S22.1	Viaceré zlomeniny hrudníkovej chrbtice
S23.0	Úrazové natrhnutie hrudníkovej medzistavcovej platničky
S23.10	Vykĺbenie hrudníkového stavca v bližšie neurčenej úrovni
S23.11	Vykĺbenie hrudníkového stavca v úrovni Th1/Th2 a Th2/Th3
S23.12	Vykĺbenie hrudníkového stavca v úrovni Th3/Th4 a Th4/Th5
S23.13	Vykĺbenie hrudníkového stavca v úrovni Th5/Th6 a Th6/Th7
S23.14	Vykĺbenie hrudníkového stavca v úrovni Th7/Th8 a Th8/Th9
S23.15	Vykĺbenie hrudníkového stavca v úrovni Th9/Th10 a Th10/Th11
S23.16	Vykĺbenie hrudníkového stavca v úrovni Th11/Th12
S23.17	Vykĺbenie hrudníkového stavca v úrovni Th12/L1
S23.3	Vyvrtnutie a natiahnutie hrudníkovej chrbtice
S29.0	Poranenie svalu a šľachy v úrovni hrudníka
S32.00	Zlomenenina driekového stavca,úroveň bližšie neurčená
S32.01	Zlomenina driekového stavca L1
S32.02	Zlomenina driekového stavca L2
S32.03	Zlomenina driekového stavca L3
S32.04	Zlomenina driekového stavca L4
S32.05	Zlomenina driekového stavca L5
S32.1	Zlomenina krížovej kosti
S32.2	Zlomenina kostrče
S32.82	Zlomenina driekovej chrbtice a krížovej kosti,bl.neurč.časť
S33.0	Úrazové natrhnutie driekovej medzistavcovej platničky
S33.10	Vykĺb.driek.stavca,úroveň b.n.
S33.11	Vykĺbenie driekového stavca L1/L2
S33.12	Vykĺbenie driekového stavca L2/L3

S33.13	VykÍbenie driekového stavca L3/L4
S33.14	VykÍbenie driekového stavca L4/L5
S33.15	VykÍbenie driekového stavca L5/S1
S33.2	VykÍbenie sakroiliakálneho kÍbu a krížovokostrčového spojenia
S33.3	VykÍbenie iných a bl.neurč.častí driekovej chrbtice a panvy
S33.4	Úrazové natrhnutie(pretrhnutie)lonovej spony(symfýzy)
S33.50	Vyvrtnutie a natiahnutie driekovej chrbtice:bl.neurč.
S33.51	Vyvrtnutie a natiahnutie driekovokrížového spoj.a jeho väzov
S33.6	Vyvrtnutie a natiahnutie sakroiliakálneho kÍbu
S33.7	Vyvrtnutie a natiahnutie iných.bl.neurč.č.driek.chrbtice,panvy
S39.0	Poranenie svalu a šľachy brucha, drieku a panvy
T08.0	Zlomenina chrbtice v bliž.neuč.úrovni,zatvor./bez b.u.
T08.1	Zlomenina chrbtice v bliž.neurč.úrovni,otvorená
T09.2	VykÍb.,vyvrt.a natiah.bliž.neurč.kÍbu a väzu trupu

Hlavná diagnóza I68-2

S72.40	Zlomen.dolného konca stehn.kosti,č.b.n.
S72.41	Zlomen.dolné.konca stehn.kosti,condylus (lateralis)(medialis)
S72.42	Zlomen.dolného konca stehn.kosti,epifýza (rozpustenie epifýzy)
S72.43	Zlomen.dolného konca stehn.kosti,suprakondylová
S72.44	Zlomen.dolného konca stehn.kosti,interkondylová
S72.8	Zlomenina inej časti stehnovej kosti
S72.9	Zlomenina stehnovej kosti,časť bližšie neurčená

VedĎajšia diagnóza I06-2

Pozri stranu 230.

Hlavná diagnóza I68-3

M46.40	Zápal medzistav.platničky,bliž.neurč.na viac.m.chrbt.
M46.41	Zápal medzistav.platničky,bliž.neurč.v okcip.-atl.-axiál.obl.
M46.42	Zápal medzistav.platničky,bliž.neurč.v krčnej obl.,b.n.
M46.43	Zápal medzistav.platničky,bliž.neurč.v krčnohrud.obl.
M46.44	Zápal medzistav.platničky,bliž.neurč.v hrudník.obl.
M46.45	Zápal medzistav.platničky,bliž.neurč.v hrud.driek.obl.
M46.46	Zápal medzistav.platničky,bliž.neurč.v driekovej obl.
M46.47	Zápal medzistav.platničky,bliž.neurč.v driekovokríž.obl.
M46.48	Zápal medzistav.platničky,bliž.neur.v kríž.a kríž.-kostrč.obl.
M46.49	Zápal medzistav.platničky,bliž.neurč.v b.n.obl.,b.n.
M46.50	Iná infekčná spondylopatia na viac.m.chrbt.
M46.51	Iná infekčná spondylopatia okcip.-atl.-axiál.obl.
M46.52	Iná infekčná spondylopatia krčnej oblasti
M46.53	Iná infekčná spondylopatia krčnohrudníkovej oblasti
M46.54	Iná infekčná spondylopatia hrudníkovej oblasti
M46.55	Iná infekčná spondylopatia hrudníkovodriek.obl.
M46.56	Iná infekčná spondylopatia driekovej oblasti
M46.57	Iná infekčná spondylopatia driekovokrížovej oblasti
M46.58	Iná infekčná spondylopatia kríž.a krížovokostrč.obl.
M46.59	Iná infekčná spondylopatia:oblasť bližšie neurčená

Hlavná diagnóza I68-4

M46.00	Spinálna entezopatia na viacerých miestach chrbtice
M46.01	Spinálna entezopatia okcip.-atlanto.-axiál. obl.
M46.02	Spinálna entezopatia krčnej oblasti
M46.03	Spinálna entezopatia krčnohrudníkovej oblasti
M46.04	Spinálna entezopatia hrudníkovej oblasti
M46.05	Spinálna entezopatia hrudníkovodriekovej oblasti
M46.06	Spinálna entezopatia driekovej oblasti
M46.07	Spinálna entezopatia driekovokrížovej oblasti
M46.08	Spinálna entezopatia kríž.a krížovokostrč.obl.
M46.09	Spinálna entezopatia:oblasť bližšie neurčená
M46.1	Sakroilitída,nezatriedená inde
M46.80	Iná zápalová spondylopatia,bliž.urč.na viac.m.chrbt.
M46.81	Iná zápalová spondylopatia,bliž.urč.okcip.-atl.-axiál.obl.
M46.82	Iná zápalová spondylopatia,bliž.urč.krčnej obl.
M46.83	Iná zápalová spondylopatia,bliž.urč.krčnohrud.obl.
M46.84	Iná zápalová spondylopatia,bliž.urč.hrudník.obl.
M46.85	Iná zápalová spondylopatia,bliž.urč.hrudníkovodriek.obl.
M46.86	Iná zápalová spondylopatia,bliž.urč.driekovej obl.
M46.87	Iná zápalová spondylopatia,bliž.urč.driekovokríž.obl.
M46.88	Iná zápalová spondylopatia,bliž.urč.kríž.a krížovokostrč.obl.
M46.89	Iná zápalová spondylopatia,bliž.urč.b.n.obl,b.u.
M46.90	Zápalová spondylopatia,bliž.neurč.na viac.m.chrbt.,b.n.
M46.91	Zápalová spondylopatia,bliž.neurč.okcipi.-atl.-axiál.obl.
M46.92	Zápalová spondylopatia,bliž.neurč.krčnej obl.
M46.93	Zápalová spondylopatia,bliž.neurč.krčnohrud.obl.
M46.94	Zápalová spondylopatia,bliž.neurč.hrudník.obl.
M46.95	Zápalová spondylopatia,bliž.neurč.hrudníkovodriek.obl.
M46.96	Zápalová spondylopatia,bliž.neurč.driekovej obl.
M46.97	Zápalová spondylopatia,bliž.neurč.driekpvokríž.obl.
M46.98	Zápalová spondylopatia,bliž.neurč.kríž.a krížovokostrč.obl.
M46.99	Zápalová spondylopatia,bliž.neurč.:oblasť bliž.neurč.
S12.0	Zlomenina 1.krčného stavca
S12.1	Zlomenina 2.krčného stavca
S12.21	Zlomenina 3.krčného stavca
S12.22	Zlomenina 4. krčného stavca
S12.23	Zlomenina 5. krčného stavca
S12.24	Zlomenina 6. krčného stavca
S12.25	Zlomenina 7. krčného stavca
S12.7	Viaceré zlomeniny krčnej chrbtice
S12.9	Zlomenina krku, bližšie neurčenej časti
S13.0	Úrazové natrhnutie krčnej medzistavcovej platničky
S13.10	VykÍbenie krčného stavca v bližšie neurčenej úrovni
S13.11	VykÍbenie krčného stavca v úrovni C1/C2
S13.12	VykÍbenie krčného stavca v úrovni C2/C3
S13.13	VykÍbenie krčného stavca v úrovni C3/C4
S13.14	VykÍbenie krčného stavca v úrovni C4/C5
S13.15	VykÍbenie krčného stavca v úrovni C5/C6
S13.16	VykÍbenie krčného stavca v úrovni C6/C7
S13.17	VykÍbenie krčného stavca v úrovni C7/Th1
S13.18	VykÍbenie krčného stavca v inej úrovni
S13.2	VykÍbenie inej a bližšie neurčenej časti krku
S13.3	Viaceré vykÍbenia v oblasti krku
S13.4	Vyvrtnutie a natiahnutie krčnej chrbtice
S13.6	Vyvrtnutie a natiahnutie kÍbov a väzov iných a b.n.častí krku
S22.00	Zlomenina hrudníkového stavca,úroveň bližšie neurčená
S22.01	Zlomenina hrudníkového stavca Th1 a Th2
S22.02	Zlomenina hrudníkového stavca Th3 a Th4
S22.03	Zlomenina hrudníkového stavca Th5 a Th6
S22.04	Zlomenina hrudníkového stavca Th7 a Th8
S22.05	Zlomenina hrudníkového stavca Th9 a Th10
S22.06	Zlomenina hrudníkového stavca Th11 a Th12
S22.1	Viaceré zlomeniny hrudníkovej chrbtice
S23.0	Úrazové natrhnutie hrudníkovej medzistavcovej platničky
S23.10	VykÍbenie hrudníkového stavca v bližšie neurčenej úrovni
S23.11	VykÍbenie hrudníkového stavca v úrovni Th1/Th2 a Th2/Th3
S23.12	VykÍbenie hrudníkového stavca v úrovni Th3/Th4 a Th4/Th5
S23.13	VykÍbenie hrudníkového stavca v úrovni Th5/Th6 a Th6/Th7
S23.14	VykÍbenie hrudníkového stavca v úrovni Th7/Th8 a Th8/Th9
S23.15	VykÍbenie hrudníkového stavca v úrovni Th9/Th10 a Th10/Th11
S23.16	VykÍbenie hrudníkového stavca v úrovni Th11/Th12
S23.17	VykÍbenie hrudníkového stavca v úrovni Th12/L1
S23.3	Vyvrtnutie a natiahnutie hrudníkovej chrbtice

S32.00	Zlomenenina driekového stavca,úroveň bližšie neurčená
S32.01	Zlomenina driekového stavca L1
S32.02	Zlomenina driekového stavca L2
S32.03	Zlomenina driekového stavca L3
S32.04	Zlomenina driekového stavca L4
S32.05	Zlomenina driekového stavca L5
S32.1	Zlomenina krížovej kosti
S32.2	Zlomenina kostrče
S32.82	Zlomenina driekovej chrbtice a krížovej kosti,bl.neurč.časť
S33.0	Úrazové natrhnutie driekovej medzistavcovej platničky
S33.10	Vykĺb.driek.stavca,úroveň b.n.
S33.11	Vykĺbenie driekového stavca L1/L2
S33.12	Vykĺbenie driekového stavca L2/L3
S33.13	Vykĺbenie driekového stavca L3/L4
S33.14	Vykĺbenie driekového stavca L4/L5
S33.15	Vykĺbenie driekového stavca L5/S1
S33.2	Vykĺbenie sakroiliakálneho kĺbu a krížovokostrčového spojenia
S33.3	Vykĺbenie iných a bl.neurč.častí driekovej chrbtice a panvy
S33.4	Úrazové natrhnutie(pretrhnutie)lonovej spony(symfýzy)
S33.50	Vyvrtnutie a natiahnutie driekovej chrbtice:bl.neurč.
S33.51	Vyvrtnutie a natiahnutie driekovokrížového spoj.a jeho väzov
S33.6	Vyvrtnutie a natiahnutie sakroiliakálneho kĺbu
S33.7	Vyvrtnutie a natiahnutie iných.bl.neurč.č.driek.chrbtice,panvy
S39.0	Poranenie svalu a šľachy brucha, drieku a panvy
T08.0	Zlomenina chrbtice v bliž.neuč.úrovni,zatvor./bez b.u.
T08.1	Zlomenina chrbtice v bliž.neurč.úrovni,otvorená

ADRG I69 Ochorenia kostí a ġpecifické artropatie alebo ochorenia svalov a ġliach pri para/tetraplegii

HDg v tabuĉke I69-1 alebo HDg v tabuĉke I69-2 a VDg v tabuĉke I06-2

DRG I69A Ochorenia kostí a ġpecifické artropatie s komplexnou diagnózou alebo s ochorením ġliach pri para-/tetraplegii

HDg v tabuĉke I69-3 alebo VDg v tabuĉke I06-2 a HDg v tabuĉke I69-1

DRG I69B Ochorenia kostí a ġpecifické artropatie bez komplexnej diagnózy

Hlavná diagnóza I69-1

E55.0	Aktívna rachitída
M02.10	Postenteritická artritída,na viacerých miestach
M02.11	Postenterická artritída v obl.pleca
M02.12	Postenterická artritída v obl.nadlaktia
M02.13	Postenterická artritída v obl.predlak.
M02.14	Postenterická artritída v obl.ruky
M02.15	Postenterická artritída v obl.panv.obl.a stehna
M02.16	Postenterická artritída v obl.predkol.
M02.17	Postenterická artritída v obl.čl.a nohy
M02.18	Postenterická artritída na i.mieste
M02.19	Postenteritická artritída,miesto bliž.neur.
M05.80	Iná séropozitívna reumatoid.artritída na viac.m.
M05.81	Iná séropozitívna reumatoid.artritída v obl.pleca
M05.82	Iná séropozitívna reumatoid.artritída v obl.nadlaktia
M05.83	Iná séropozitívna reumatoid.artritída v obl.predlak.
M05.84	Iná séropozitívna reumatoid.artritída v obl.ruky
M05.85	Iná séropozitívna reumatoid.artritída v obl..panv.o.a stehna
M05.86	Iná séropozitívna reumatoid.artritída v obl.predkol.
M05.87	Iná séropozitívna reumatoid.artritída v obl.čl.a nohy
M05.88	Iná séropozitívna reumatoid.artritída na i.mieste
M05.89	Iná séropozitívna reumatoid.artritída miesto b.n.
M05.90	Séropoz.reumatoid.artritída,bliž.neurč.na viac.m.
M05.91	Séropoz.reumatoid.artritída,bliž.neurč.v obl.pleca
M05.92	Séropoz.reumatoid.artritída,bliž.neurč.v obl.nadlaktia
M05.93	Séropoz.reumatoid.artritída,bliž.neurč.v obl.predlak.
M05.94	Séropoz.reumatoid.artritída,bliž.neurč.v obl.ruky
M05.95	Séropoz.reumatoid.artritída,bliž.neurč.v obl.panv.a stehna
M05.96	Séropoz.reumatoid.artritída,bliž.neurč.v obl.predkol.
M05.97	Séropoz.reumatoid.artritída,bliž.neurč.v obl.čl.a nohy
M05.98	Séropoz.reumatoid.artritída,bliž.neurč.na i.mieste,b.n.
M05.99	Séropoz.reumatoid.artritída,bliž.neurč.,miesto bliž.neurč.
M06.00	Séronegat.reumatoid.artritída,na viac.m.
M06.01	Séronegat.reumatoid.artritída,v obl.pleca
M06.02	Séronegat.reumatoid.artritída,v obl nadlaktia
M06.03	Séronegat.reumatoid.artritída,v obl.predlak.
M06.04	Séronegat.reumatoid.artritída,v obl.ruky
M06.05	Séronegat.reumatoid.artritída,v obl.panv.a stehna
M06.06	Séronegat.reumatoid.artritída,v obl.predkol.
M06.07	Séronegat.reumatoid.artritída,v obl.čl. a nohy
M06.08	Séronegat.reumatoid.artritída,na i.mieste
M06.09	Séronegat.reumatoid.artritída,miesto b.n.
M06.20	Burzitída pri reumatoid.artritíde na viac.m.
M06.21	Burzitída pri reumatoid.artritíde v obl.pleca
M06.22	Burzitída pri reumatoid.artritíde nadlaktia
M06.23	Burzitída pri reumatoid.artritíde predlak.
M06.24	Burzitída pri reumatoid.artritíde ruky
M06.25	Burzitída pri reumatoid.artritíde v obl.panv.a stehna
M06.26	Burzitída pri reumatoid.artritíde predkol.
M06.27	Burzitída pri reumatoid.artritíde čl.a a nohy
M06.28	Burzitída pri reumatoid.artritíde na i.mieste
M06.29	Burzitída pri reumatoid.artritíde na n.mieste
M06.40	Zápalová polyartropatia na viacerých miestach
M06.41	Zápalová polyartropatia v obl.pleca
M06.42	Zápalová polyartropatia nadlaktia
M06.43	Zápalová polyartropatia predlak.
M06.44	Zápalová polyartropatia ruky
M06.45	Zápalová polyartropatia panv.obl.a stehna
M06.46	Zápalová polyartropatia predkol.
M06.47	Zápalová polyartropatia čl.a nohy
M06.48	Zápalová polyartropatia na i.mieste
M06.49	Zápalová polyartropatia,miesto bližšie neurčené
M06.80	Iná reumatoid.artritída,bliž.urč.na viac.m.
M06.81	Iná reumatoid.artritída,bliž.urč.v obl.pleca
M06.82	Iná reumatoid.artritída,bliž.urč.v obl.nadlaktia
M06.83	Iná reumatoid.artritída,bliž.urč.v obl.predlak.
M06.84	Iná reumatoid.artritída,bliž.urč.v obl.ruky
M06.85	Iná reumatoid.artritída,bliž.urč.v obl.panv.a stehna
M06.86	Iná reumatoid.artritída,bliž.urč.v obl. predkol.,
M06.87	Iná reumatoid.artritída,bliž.urč.v obl.čl.a nohy
M06.88	Iná reumatoid.artritída,bliž.urč.v obl.na i.mieste
M06.89	Iná reumatoid.artritída,bliž.urč.,miesto bliž.neurč.
M06.90	Reumatoid.artritída,bliž.neurč.na viac.m.
M06.91	Reumatoid.artritída,bliž.neurč.v obl.pleca
M06.92	Reumatoid.artritída,bliž.neurč.v obl.nadlaktia
M06.93	Reumatoid.artritída,bliž.neurč.v obl. predlak.
M06.94	Reumatoid.artritída,bliž.neurč.v obl.ruky
M06.95	Reumatoid.artritída,bliž.neurč.panv.obl.a stehna
M06.96	Reumatoid.artritída,bliž.neurč. v obl.predkol.
M06.97	Reumatoid.artritída,bliž.neurč.v obl.čl.a nohy
M06.98	Reumatoid.artritída,bliž.neurč.na i.mieste

M06.99	Reumatoid.artritída,bliž.neurč.,miesto bliž.neurč.
M10.00	Idiopatická dna na viacerých miestach
M10.01	Idiopatická dna v obl.pleca
M10.02	Idiopatická dna nadlaktia
M10.03	Idiopatická dna predlak.
M10.04	Idiopatická dna ruky
M10.05	Idiopatická dna panv.obl.a stehna
M10.06	Idiopatická dna predkol.
M10.07	Idiopatická dna čl.a nohy
M10.08	Idiopatická dna na i.mieste
M10.09	Idiopatická dna,miesto bližšie neurčené
M10.20	Dna zapríčinená liekmi, na viacerých miestach
M10.21	Dna zapríč.liekmi,v obl.pleca
M10.22	Dna zapríč.liekmi,v obl.nadlaktia
M10.23	Dna zapríč.liekmi,v obl.predlak.
M10.24	Dna zapríč.liekmi,v obl.ruky
M10.25	Dna zapríč.liekmi,v obl.panvy a stehna
M10.26	Dna zapríč.liekmi,v obl.predkol.
M10.27	Dna zapríč.liekmi,v obl.čl. a nohy
M10.28	Dna zapríč.liekmi,na i.mieste
M10.29	Dna zapríčinená liekmi, miesto bližšie neurčené
M10.40	Iná sekundárna dna na viacerých miestach
M10.41	Iná sekndár.dna v obl.pleca
M10.42	Iná sekndár.dna nadlaktia
M10.43	Iná sekndár.dna predlak.
M10.44	Iná sekndár.dna ruky
M10.45	Iná sekndár.dna panv.obl.a stehna
M10.46	Iná sekndár.dna predkol.
M10.47	Iná sekndár.dna čl.a nohy
M10.48	Iná sekndár.dna na i.mieste
M10.49	Iná sekndár.dna,miesto bliž.neur.
M10.90	Dna,bližšie neurčená,na viacerých miestach
M10.91	Dna,bliž.neurč.v obl.pleca
M10.92	Dna,bliž.neurč.v obl.nadlaktia
M10.93	Dna,bliž.neurč.v obl.predlak.
M10.94	Dna,bliž.neurč.v obl.ruky
M10.95	Dna,bliž.neurč.panv.obl.a stehna
M10.96	Dna,bliž.neurč. obl.predkol.
M10.97	Dna,bliž.neurč.v obl.členka a nohy
M10.98	Dna,bliž.neurč.na i.mieste
M10.99	Dna,bliž.neurč. miesto bližšie neurčené
M11.00	Apatitová artropatia na viacerých miestach
M11.01	Apatitová artropatia v obl.pleca
M11.02	Apatitová artropatia nadlaktia
M11.03	Apatitová artropatia predlak.
M11.04	Apatitová artropatia ruky
M11.05	Apatitová artropatia panv.obl.a stehna
M11.06	Apatitová artropatia predkol.
M11.07	Apatitová artropatia čl.a nohy
M11.08	Apatitová artropatia na i.mieste
M11.09	Apatitová artropatia,miesto bliž.neurč.
M11.10	Familiárna chondrokalcinóza na viacerých miestach
M11.11	Familiárna chondrokalcinóza v obl.pleca
M11.12	Familiárna chondrokalcinóza nadlaktia
M11.13	Familiárna chondrokalcinóza predlak.
M11.14	Familiárna chondrokalcinóza ruky
M11.15	Familiárna chondrokalcinóza panv.obl.a stehna
M11.16	Familiárna chondrokalcinóza predkol.
M11.17	Familiárna chondrokalcinóza čl.a nohy
M11.18	Familiárna chondrokalcinóza na i.mieste
M11.19	Familiárna chondrokalcinóza,miesto bliž.neurč.
M11.20	Iná chondrokalcinóza na viacerých miestach
M11.21	Iná chondrokalcinóza v obl.pleca
M11.22	Iná chondrokalcinóza nadlaktia
M11.23	Iná chondrokalcinóza predlak.
M11.24	Iná chondrokalcinóza ruky
M11.25	Iná chondrokalcinóza panv.obl.a stehna
M11.26	Iná chondrokalcinóza predkol.
M11.27	Iná chondrokalcinóza čl.a nohy
M11.28	Iná chondrokalcinóza na i.mieste
M11.29	Iná chondrokalcinóza, miesto bliž..neurč.
M11.80	Iné kryštálové artropatie,bliž.urč.na viac.m.
M11.81	Iné kryštálové artropatie,bliž.urč.v obl.pleca
M11.82	Iné kryštálovéartropatie,bliž.urč.v obl.nadlaktia
M11.83	Iné kryštálovéartropatie,bliž.urč.v obl.predlak.
M11.84	Iné kryštálové artropatie,bliž.urč.v obl.ruky
M11.85	Iné kryštálové artropatie,bliž.urč.panv.obl.a stehna
M11.86	Iné kryštálové artropatie,bliž.urč.v obl.predkol.
M11.87	Iné kryštálové artropatie,bliž.urč.v obl.čl.a nohy
M11.88	Iné kryštálové artropatie,bliž.urč.na inom mieste
M11.89	Iné kryštálové artropatie,bliž.urč.miesto bliž.neurč.
M11.90	Kryštálová artropatia,bliž.neurč.na viac.m.
M11.91	Kryštálová artropatia,bliž.neurč.v obl.pleca
M11.92	Kryštálová artropatia,bliž.neurč.v obl.nadlaktia
M11.93	Kryštálová artropatia,bliž.neurč.v obl.predlak.
M11.94	Kryštálová artropatia,bliž.neurč.v obl.ruky
M11.95	Kryštálová artropatia,bliž.neurč.panv.obl.a stehna
M11.96	Kryštálová artropatia,bliž.neurč.v obl.predkol.
M11.97	Kryštálová artropatia,bliž.neurč.v obl.čl.a nohy
M11.98	Kryštálová artropatia,bliž.neurč.na i.mieste
M11.99	Kryštálová artropatia,bliž.neurč.miesto bliž.neurč.
M12.00	Chron.poreumatická artritída na viac.m.
M12.01	Chron.poreumatická artritída v obl.pleca
M12.02	Chron.poreumatická artritída nadlaktia
M12.03	Chron.poreumatická artritída predlak.
M12.04	Chron.poreumatická artritída ruky
M12.05	Chron.poreumatická artritída panv.obl.a stehna
M12.06	Chron.poreumatická artritída predkol.
M12.07	Chron.poreumatická artritída čl.a nohy
M12.08	Chron.poreumatická artritída na i.mieste
M12.09	Chron.poreumatická artritída,miesto bliž.neurč.
M12.10	Kaschinova-Beckova choroba s postih.kĺbov na viac.m.
M12.11	Kaschinova-Beckova choroba s postih.kĺbov pleca
M12.12	Kaschinova-Beckova choroba s postih.kĺbov nadlaktia
M12.13	Kaschinova-Beckova choroba s postih.kĺbov predlak.
M12.14	Kaschinova-Beckova choroba s postih.kĺbov ruky
M12.15	Kaschinova-Beckova choroba s postih.kĺbov panvy a stehna
M12.16	Kaschinova-Beckova choroba s postih.kĺbov predkol.
M12.17	Kaschinova-Beckova choroba s postih.kĺbov čl.a nohy
M12.18	Kaschinova-Beckova choroba s postih.kĺbov na i.mieste
M12.19	Kaschinova-Beckova choroba s postih.kĺbov,m.bliž.neurč.
M12.20	Vilonodulárna synovitída (pigmentová)na viac.m.
M12.21	Vilonodulárna synovitída (pigmentová)v obl.pleca
M12.22	Vilonodulárna synovitída (pigmentová)nadlaktia
M12.23	Vilonodulárna synovitída (pigmentová)predlak.
M12.24	Vilonodulárna synovitída (pigmentová)ruky
M12.25	Vilonodulárna synovitída (pigmentová)panv.obl.a stehna
M12.26	Vilonodulárna synovitída (pigmentová)predkol.
M12.27	Vilonodulárna synovitída (pigmentová)čl.a nohy
M12.28	Vilonodulárna synovitída (pigmentová)na i.mieste
M12.29	Vilonodulárna synovitída (pigmentová),m.bliž.neurč.
M12.30	Palindromický reumatizmus na viacerých miestach
M12.31	Palindromický reumatizmus v obl.pleca
M12.32	Palindromický reumatizmus nadlaktia
M12.33	Palindromický reumatizmus predlak.
M12.34	Palindromický reumatizmus ruky
M12.35	Palindromický reumatizmus panv.obl.a stehna
M12.36	Palindromický reumatizmus predkol.
M12.37	Palindromický reumatizmus čl.a nohy
M12.38	Palindromický reumatizmus na i.mieste
M12.39	Palindromický reumatizmus,miesto bliž.neurč.
M12.40	Intermitentná hydrartróza na viacerých miestach
M12.41	Intermitentná hydrartróza v obl.pleca
M12.42	Intermitentná hydrartróza nadlaktia
M12.43	Intermitentná hydrartróza predlak.
M12.44	Intermitentná hydrartróza ruky
M12.45	Intermitentná hydrartróza panv.obl.a stehna
M12.46	Intermitentná hydrartróza predkol.
M12.47	Intermitentná hydrartróza č.a nohy
M12.48	Intermitentná hydrartróza na i.mieste

M12.49	Intermitentná hydrartróza,miesto bliž.neurč.
M12.50	Úrazová artropatia na viacerých miestach
M12.51	Úrazová artropatia v obl.pleca
M12.52	Úrazová artropatia nadlaktia
M12.53	Úrazová artropatia predlak.
M12.54	Úrazová artropatia ruky
M12.55	Úrazová artropatia panv.obl.a stehna
M12.56	Úrazová artropatia predkol.
M12.57	Úrazová artropatia čl.a nohy
M12.58	Úrazová artropatia na i.mieste
M12.59	Úrazová artropatia,miesto bliž.neurč.
M13.0	Polyartritída,bližšie neurčená
M15.0	Primárna generalizovaná (osteo-)artróza
M15.1	Heberdenove uzly (s artropatiou)
M15.2	Bouchardove uzly (s artropatiou)
M15.3	Sekundárna mnohopočetná artróza
M15.4	Erozívna (osteo-)artróza
M15.9	Polyartróza,bližšie neurčená
M16.0	Primárna artróza bedrového kĺbu, obojstranná
M16.1	Iná primárna artróza bedrového kĺbu
M16.2	Obojstranná koxartróza,zapríč.dyspláziou
M16.3	Iná dysplastická artróza bedrového kĺbu
M16.4	Poúrazová artróza bedrového kĺbu,obojstranná
M16.5	Iná poúrazová koxartróza
M16.6	Iná sekundárna artróza bedrového kĺbu, obojstranná
M16.7	Iná sekundárna artróza bedrového kĺbu
M16.9	Artróza bedrového kĺbu,bližšie neurčená
M17.0	Primárna artróza kolenného kĺbu,obojstranná
M17.1	Iná primárna artróza kolenného kĺbu
M17.2	Poúrazová artróza kolenného kĺbu,obojstranná
M17.3	Iná poúrazová artróza kolenného kĺbu
M17.4	Iná sekundárna artróza kolenného kĺbu,obojstranná
M17.5	Iná sekundárna artróza kolenného kĺbu
M17.9	Artróza kolenného kĺbu,bližšie neurčená
M18.0	Obojstr.prim.artróza prvého karpometakarpového kĺbu
M18.1	Iná primárna artróza prvého karpometakarpového kĺbu
M18.2	Obojstr.poúrazová artróza prvého karpometakarpového kĺbu
M18.3	Iná poúrazová artróza prvého karpometakarpového kĺbu
M18.4	Iná.sekund.artróza prvého karpometakarpového kĺbu,obojstrn.
M18.5	Iná sekund.artróza prvého karpometakarpového kĺbu
M18.9	Artróza prvého karpometakarpového kĺbu,b.n.
M19.01	Primárna artróza i.kĺbov v obl.pleca
M19.02	Primárna artróza i.kĺbov nadlaktia
M19.03	Primárna artróza i.kĺbov predlak.
M19.04	Primárna artróza i.kĺbov ruky
M19.05	Primárna artróza i.kĺbov v obl.panvy a stehna
M19.07	Primárna artróza i.kĺbov čl.a nohy
M19.08	Primárna artróza i.kĺbov na i.mieste
M19.09	Primárna artróza i.kĺbov,miesto bliž.neurč.
M19.11	Poúrazová artróza i.kĺbov v obl.pleca
M19.12	Poúrazová artróza i.kĺbov nadlaktia
M19.13	Poúrazová artróza i.kĺbov v obl.predlak.
M19.14	Poúrazová artróza i.kĺbov ruky
M19.15	Poúrazová artróza i.kĺbov v obl.panvy a stehna
M19.17	Poúrazová artróza i.kĺbov čl.a nohy
M19.18	Poúrazová artróza i.kĺbov na i.mieste
M19.19	Poúrazová artróza i.kĺbov,miesto bliž.neurč.
M19.21	Iná sekundárna artróza v obl.pleca
M19.22	Iná sekundárna artróza nadlaktia
M19.23	Iná sekundárna artróza predlak.
M19.24	Iná sekundárna artróza ruky
M19.25	Iná sekundárna artróza panv.obl.a stehna
M19.27	Iná sekundárna artróza čl.a nohy
M19.28	Iná sek.artróza na i.mieste
M19.29	Iná sekundárna artróza,miesto bliž.neurč.
M19.81	Iná artróza,bliž.urč.v obl.pleca
M19.82	Iná artróza,bliž.urč.v obl.nadlaktia
M19.83	Iná artróza,bliž.urč.v obl.predlak.
M19.84	Iná artróza,bliž.urč.v obl.ruky
M19.85	Iná artróza,bliž.urč.panv.obl.a stehna
M19.87	Iná artróza,bliž.urč.v obl.čl.a nohy
M19.88	Iná artróza,bliž.urč.na i.mieste
M19.89	Iná artróza,bliž.urč.,miesto bliž.neurč.
M19.91	Artróza,bliž.neurč.v obl.pleca
M19.92	Artróza,bliž.neurč.v obl.nadlaktia
M19.93	Artróza,bliž.neurč.v obl.predlak.
M19.94	Artróza,bliž.neurč.v obl.ruky
M19.95	Artróza,bliž.neurč.panv.obl.a stehna
M19.97	Artróza,bliž.neurč.v obl.čl.a nohy
M19.98	Artróza,bliž.neurč.na i. mieste
M19.99	Artróza,bliž.neurč.,miesto bliž.neurč.
M24.60	Ankylóza kĺbu na viacerých miestach
M24.61	Ankylóza kĺbu v obl.pleca
M24.62	Ankylóza kĺbu nadlaktia(ramenná kosť, lakťový kĺb)
M24.63	Ankylóza kĺbu predlak.
M24.64	Ankylóza kĺbu ruky
M24.65	Ankylóza kĺbu panv.obl.a stehna
M24.66	Ankylóza kĺbu predkolenia(ihlica,píšťala,kolenný kĺb)
M24.67	Ankylóza kĺbu čl.a nohy
M24.68	Ankylóza kĺbu na i.mieste
M24.69	Ankylóza kĺbu,miesto bližšie neurčené
M25.00	Hemartros na viacerých miestach
M25.01	Hemartros v obl.pleca
M25.02	Hemartros nadlaktia (ramenná kosť, lakťový kĺb)
M25.03	Hemartros predlak.
M25.04	Hemartros ruky
M25.05	Hemartros panv.obl.a stehna
M25.06	Hemartros predkol.
M25.07	Hemartros čl.a nohy
M25.08	Hemartros na i.mieste
M25.09	Hemartros,miesto bližšie neurčené
M42.00	Juvenilna osteochondróza chrbtice na viac.m.
M42.01	Juvenilna osteochondróza chrbtice v okcip.-atlanto.-axiál.obl.
M42.02	Juvenilná osteochondróza chrbtice v krčnej oblasti
M42.03	Juvenilná osteochondróza chrbtice v krčnohrudníkovej obl.
M42.04	Juvenilná osteochondróza chrbtice v hrudníkovej obl.
M42.05	Juvenilná osteochondróza chrbtice v hrudník-driekovej obl.
M42.06	Juvenilná osteochondróza chrbtice v driekovej obl.
M42.07	Juvenilná osteochondróza chrbtice v driek.-krížovej obl.
M42.08	Juvenilná osteochondróza chrbt.v kríž.a krížovokostrč.obl.
M42.09	Juvenilná osteochondróza chrbtice:oblasť bliž.neurč.
M42.10	Osteochondróza chrbtice v dospelosti na v.miest.
M42.11	Osteochondróza chrbt.v dosp.v okcip.-atlanto.-axiál.obl.
M42.12	Osteochondróza chrbtice v dospelosti v krčnej obl.
M42.13	Osteochondróza chrbtice v dospel.v krčnohrudník.obl.
M42.14	Osteochondróza chrbtice v dospel.v hrudník.obl.
M42.15	Osteochondróza chrbtice v dospel.v hrudník-driek.obl.
M42.16	Osteochondróza chrbtice v dospel.v driekovej obl.
M42.17	Osteochondróza chrbtice v dospel.v driekovokríž.obl.
M42.18	Osteochondróza chrbtice v dospel.v kríž.a krížovokostrč.obl.
M42.19	Osteochondróza chrbt.ice v dospel.:oblasť bliž.neurč.
M42.90	Osteochondróza chrbt.bliž.neurč.na viac.m.
M42.91	Osteochondróza chrbt.bliž.neurč.v okcip.-atlan.-axiál.obl.
M42.92	Osteochondróza chrbt.bliž.neurč.v krčnej obl.
M42.93	Osteochondróza chrbt.bliž.neurč.v krčnohrudník.obl.
M42.94	Osteochondróza chrbt.bliž.neurč.v hrudník.obl.
M42.95	Osteochondróza chrbt.bliž.neurč.v hrudník-driek.obl.
M42.96	Osteochondróza chrbt.bliž.neurč.v driekovej obl.
M42.97	Osteochondróza chrbt.bliž.neurč.v driekovokríž.obl.
M42.98	Osteochondróza chrbt.bliž.neurč.v kríž.a krížovokostrč.obl.
M42.99	Osteochondróza chrbt.bliž.neurč.:oblasť bliž.neurč.
M80.00	Postmenopauz.osteopor.s patol.zlomeninou na viac.m.
M80.01	Postmenopauz.osteopor.s patol.zlomeninou v obl.pleca
M80.02	Postmenopauz.osteopor.s patol.zlomeninou nadlaktia
M80.03	Postmenopauz.osteopor.s patol.zlomeninou predlak.
M80.04	Postmenopauz.osteopor.s patol.lomeninou ruky
M80.05	Postmenopauz.osteopor.s patol.zlomeninou panv.obl.a stehna
M80.06	Postmenopauz.osteopor.s patol.zlomeninou predkol.
M80.07	Postmenopauz.osteopor.s patol.zlomeninou čl.a nohy
M80.08	Postmenopauz.osteopor.s patol.zlomeninou na i.mieste

M80.09	Postmenopauz.osteopor.s patol.zlomeninou,miesto bliž.neurč.
M80.10	Postovariektom.osteopor.s pat.zlomeninou na viac.m.
M80.11	Postovariektom.osteopor.s pat.zlomeninou v obl.pleca
M80.12	Postovariektom.osteopor.s pat.zlomeninou nadlaktia
M80.13	Postovariektom.osteopor.s pat.zlomeninou predlak.
M80.14	Postovariektom.osteopor.s pat.zlomeninou ruky
M80.15	Postovariektom.osteopor.s pat.zlome. panv.obl.a stehna
M80.16	Postovariektom.osteopor.s pat.zlomeninou predkol.
M80.17	Postovariektom.osteopor.s pat.zlomeninou čl.a nohy
M80.18	Postovariektom.osteopor.s pat.zlomeninou na i.mieste
M80.19	Postovariektom.osteopor.s pat.zlomeninou,miesto bliž.neurč.
M80.20	Osteoporóza z inaktivity s pat.zlomeninou na viac.m.
M80.21	Osteoporóza z inaktivity s pat.zlomeninou v obl.pleca
M80.22	Osteoporóza z inaktivity s pat.zlomeninou nadlaktia
M80.23	Osteoporóza z inaktivity s pat.zlomeninou predlak.
M80.24	Osteoporóza z inaktivity s pat.zlomeninou ruky
M80.25	Osteoporóza z inaktivity s pat.zlomen.panv.obl.a stehna
M80.26	Osteoporóza z inaktivity s pat.zlomeninou predkol.
M80.27	Osteoporóza z inaktivity s pat.zlomeninou čl.a nohy
M80.28	Osteoporóza z inaktivity s pat.zlomeninou na i.mieste
M80.29	Osteoporóza z inaktivity s pat.zlomeninou,miesto bliž.neurč.
M80.30	Pooperačná malabs.osteopor.s pat.zlomeninou na viac.m.
M80.31	Pooperačná malabs.osteopor.s pat.zlomeninou v obl.pleca
M80.32	Pooperačná malabs.osteopor.s pat.zlomeninou nadlaktia
M80.33	Pooperačná malabs.osteopor.s pat.zlomeninou predlak.
M80.34	Pooperačná malabs.osteopor.s pat.zlomeninou ruky
M80.35	Pooperačná malabs.osteopor.s pat.zlomen.panv.obl.a stehna
M80.36	Pooperačná malabs.osteopor.s pat.zlomeninou predkol.
M80.37	Pooperačná malabs.osteopor.s pat.zlomeninou čl.a nohy
M80.38	Pooperačná malabs.osteopor.s pat.zlomeninou na i.mieste
M80.39	Pooper.malabs.osteopor.s pat.zlomeninou,miesto b.neurč.
M80.40	Osteoporóza zapríč.liekmi s pat.zlomeninou na viac.m.
M80.41	Osteoporóza zapríč.liekmi s pat.zlomeninou v obl.pleca
M80.42	Osteoporóza zapríč.liekmi s pat.zlomeninou nadlaktia
M80.43	Osteoporóza zapríč.liekmi s pat.zlomeninou predlak.
M80.44	Osteoporóza zapríč.liekmi s pat.zlomeninou ruky
M80.45	Osteoporóza zapríč.liekmi s pat.zlomeninou panv.obl.a stehna
M80.46	Osteoporóza zapríč.liekmi s pat.zlomeninou predkol.
M80.47	Osteoporóza zapríč.liekmi s pat.zlomeninou čl.a nohy
M80.48	Osteoporóza zapríč.liekmi s pat.zlomeninou na i.mieste
M80.49	Osteoporóza zapríč.liekmi s pat.zlomeninou,miesto bliž.neurč.
M80.50	Idiopat.osteoporóza s pat.zlomeninou na viac.m.
M80.51	Idiopat.osteoporóza s pat.zlomeninou v obl.pleca
M80.52	Idiopat.osteoporóza s pat.zlomeninou nadlaktia
M80.53	Idiopat.osteoporóza s pat.zlomeninou predlak.
M80.54	Idiopat.osteoporóza s pat.zlomeninou ruky
M80.55	Idiopat.osteoporóza s pat.zlomeninou panv.obl.a stehna
M80.56	Idiopat.osteoporóza s pat.zlomeninou predkol.
M80.57	Idiopat.osteoporóza s pat.zlomeninou čl.a nohy
M80.58	Idiopat.osteoporóza s pat.zlomeninou na i.mieste
M80.59	Idiopat.osteoporóza s pat.zlomeninou,miesto bliž.neurč.
M80.80	Iná osteoporóza s pat.zlomeninou na viac.m.
M80.81	Iná osteoporóza s pat.zlomeninou v obl.pleca
M80.82	Iná osteoporóza s pat.zlomeninou nadlaktia
M80.83	Iná osteoporóza s pat.zlomeninou predlak.
M80.84	Iná osteoporóza s pat.zlomeninou ruky
M80.85	Iná osteoporóza s pat.zlomeninou panv.obl.a stehna
M80.86	Iná osteoporóza s pat.zlomeninou predkol.
M80.87	Iná osteoporóza s pat.zlomeninou čl.a nohy
M80.88	Iná osteoporóza s pat.zlomeninou na i.mieste
M80.89	Iná osteoporóza s pat.zlomeninou,miesto bliž.neurč.
M80.90	Osteoporóza s pat.zlomeninou,bliž.neurč.na viac.m.
M80.91	Osteoporóza s pat.zlomeninou,bliž.neurč.v obl.pleca
M80.92	Osteoporóza s pat.zlomeninou,bliž.neurč.v obl.nadlaktia
M80.93	Osteoporóza s pat.zlomeninou,bliž.neurč.v obl.predlak.
M80.94	Osteoporóza s pat.zlomeninou,bliž.neurč.v obl.ruky
M80.95	Osteoporóza s pat.zlomeninou,bliž.neurč.panv.obl.a stehna
M80.96	Osteoporóza s pat.zlomeninou,bliž.neurč.v obl.predkol.
M80.97	Osteoporóza s pat.zlomeninou,bliž.neurč.v obl.čl.a nohy
M80.98	Osteoporóza s pat.zlomeninou,bliž.neurč.na i.mieste
M80.99	Osteoporóza s pat.zlomeninou,bliž.neurč.,miesto bliž.neurč.
M81.00	Postmenopauzálna osteoporóza na viacerých miestach
M81.01	Postmenopauzálna osteopor.v obl.pleca
M81.02	Postmenopauzálna osteopor.nadlaktia
M81.03	Postmenopauzálna osteopor.predlak.
M81.04	Postmenopauzálna osteopor.ruky
M81.05	Postmenopauzálna osteopor.panv.obl.a stehna
M81.06	Postmenopauzálna osteopor.predkol.
M81.07	Postmenopauzálna osteopor.čl.a nohy
M81.08	Postmenopauzálna osteopor.na i.mieste
M81.09	Postmenopauzálna osteoporóza,miesto bliž.neurč.
M81.10	Postovariektomická osteopor.na viac.m.
M81.11	Postovariektomická osteopor.v obl.pleca
M81.12	Postovariektomická osteopor.nadlaktia
M81.13	Postovariektomická osteopor.predlak.
M81.14	Postovariektomická osteopor.ruky
M81.15	Postovariektomická osteopor.panv.obl.a stehna
M81.16	Postovariektomická osteopor.predkol.
M81.17	Postovariektomickáosteopor.čl.a nohy
M81.18	Postovariektomická osteopor.na i.mieste
M81.19	Postovariektomická osteopor.,miesto bliž.neurč.
M81.20	Osteoporóza z inaktivity na viacerých miestach
M81.21	Osteoporóza z inaktivity v obl.pleca
M81.22	Osteoporóza z inaktivity v obl.nadlaktia
M81.23	Osteoporóza z inaktivity v obl.predlak.
M81.24	Osteoporóza z inaktivity v obl.ruky
M81.25	Osteoporóza z inaktivity v obl.panvy a stehna
M81.26	Osteoporóza z inaktivity v obl.predkol.
M81.27	Osteoporóza z inaktivity v obl.čl.a nohy
M81.28	Osteoporóza z inaktivity na i.mieste
M81.29	Osteoporóza z inaktivity,miesto bliž.neurč.
M81.30	Pooperačná malabsorpčná osteopor.na viac.m.
M81.31	Pooperačná malabsorpčná osteopor.v obl.pleca
M81.32	Pooperačná malabsorpčná osteopor.nadlaktia
M81.33	Pooperačná malabsorpčná osteopor.predlak.
M81.34	Pooperačná malabsorpčná osteopor.ruky
M81.35	Pooperačná malabsorpčná osteopor.panv.obl.a stehna
M81.36	Pooperačná malabsorpčná osteopor.predkol.
M81.37	Pooperačná malabsorpčná osteopor.čl.a nohy
M81.38	Pooperačná malabsorpčná osteopor.na i.mieste
M81.39	Pooperačná malabsorpčná osteopor.,miesto bliž.neurč.
M81.40	Osteoporóza zapríč.liekmi na viac.m.
M81.41	Osteoporóza zapríč.liekmi v obl.pleca
M81.42	Osteoporóza zapríč.liekmi nadlaktia
M81.43	Osteoporóza zapríč.liekmi predlak.
M81.44	Osteoporóza zapríč.liekmi ruky
M81.45	Osteoporóza zapríč.liekmi panv.obl.a stehna
M81.46	Osteoporóza zapríč.liekmi predkol.
M81.47	Osteoporóza zapríč.liekmi čl.a nohy
M81.48	Osteoporóza zapríč.liekmi na i.mieste
M81.49	Osteoporóza zapríč.liekmi,miesto bliž.neurč.
M81.50	Idiopatická osteoporóza na viacerých miestach
M81.51	Idiopatická osteoporóza v obl.pleca
M81.52	Idiopatická osteoporóza nadlaktia
M81.53	Idiopatická osteoporóza predlak.
M81.54	Idiopatická osteoporóza ruky
M81.55	Idiopatická osteoporóza panv.obl.a stehna
M81.56	Idiopatická osteoporóza predkol.
M81.57	Idiopatická .osteoporóza čl.a nohy
M81.58	Idiopatická osteoporóza na i.mieste
M81.59	Idiopatická osteoporóza,miesto bliž.neurč.
M81.60	Lokalizov.osteoporóza (Lequesneova)na viac.m.
M81.61	Lokalizov.osteoporóza (Lequesneova)v obl.pleca
M81.62	Lokalizov.osteoporóza (Lequesneova)nadlaktia
M81.63	Lokalizov.osteoporóza (Lequesneova)predlak.
M81.64	Lokalizov.osteoporóza (Lequesneova)ruky
M81.65	Lokalizov.osteoporóza (Lequesneova)panv.obl.a stehna
M81.66	Lokalizov.osteoporóza (Lequesneova)predkol.
M81.67	Lokalizov.osteoporóza (Lequesneova)čl.a nohy
M81.68	vosteoporóza (Lequesneova)na i.mieste

M81.69	vosteoporóza (Lequesneova),miesto bliž.neurč.
M81.80	Iná osteoporóza na viacerých miestach
M81.81	Iná osteoporóza v obl.pleca
M81.82	Iná osteoporóza nadlaktia
M81.83	Iná osteoporóza predlak.
M81.84	Iná osteoporóza ruky
M81.85	Iná osteoporóza panv.obl.a stehna
M81.86	Iná osteoporóza predkol.
M81.87	Iná osteoporóza čl.a nohy
M81.88	Iná osteoporóza na i.mieste
M81.89	Iná osteoporóza,miesto bliž.neurč.
M81.90	Osteoporóza,bliž.neurč.na viac.m.
M81.91	Osteoporóza,bliž.neurč.v obl.pleca
M81.92	Osteoporóza,bliž.neurč.v obl.nadlaktia
M81.93	Osteoporóza,bliž.neurč.v obl.predlak.
M81.94	Osteoporóza,bliž.neurč.v obl.ruky
M81.95	Osteoporóza,bliž.neurč.v panv.obl.a stehna
M81.96	Osteoporóza,bliž.neurč.v obl.predkol.
M81.97	Osteoporóza,bliž.neurč.v obl.čl. a nohy
M81.98	Osteoporóza,bliž.neurč.na i.mieste
M81.99	Osteoporóza,bliž.neurč.,miesto bliž.neurč.
M83.00	Osteomalácia v šestonedelí na viacerých miestach
M83.01	Osteomalácia v šestonedelí v obl.pleca
M83.02	Osteomalácia v šestonedelí v obl.nadlaktia
M83.03	Osteomalácia v šestonedelí v obl.predlak.
M83.04	Osteomalácia v šestonedelí v obl.ruky
M83.05	Osteomalácia v šestonedelí v obl.panv.obl.a stehna
M83.06	Osteomalácia v šestonedelí v obl.predkol.
M83.07	Osteomalácia v šestonedelí v obl.čl.a nohy
M83.08	Osteomalácia v šestonedelí na i.mieste
M83.09	Osteomalácia v šestonedelí,miesto bliž.neurč.
M83.10	Starecká osteomalácia na viacerých miestach
M83.11	Starecká osteomalácia v obl.pleca
M83.12	Starecká osteomalácia nadlaktia
M83.13	Starecká osteomalácia predlak.
M83.14	Starecká osteomalácia ruky
M83.15	Starecká osteomalácia panv.obl.a stehna
M83.16	Starecká osteomalácia predkol.
M83.17	Starecká osteomalácia čl.a nohy
M83.18	Starecká osteomalácia na i.mieste
M83.19	Starecká osteomalácia, miesto bližšie neurčené
M83.20	Osteomalácia v dospel.zapríč.malabsorpciou,na viacer.miest.
M83.21	Osteomalácia v dospelosti zapríč.malabsorpciou v obl.pleca
M83.22	Osteomalácia v dosp.zapríč.malabsorpciou,v obl.nadlaktia
M83.23	Osteomalácia v dosp.zapríč.malabsorpciou,v obl.predlak.
M83.24	Osteomalácia v dosp.zapríč.malabsorpciou,v obl.ruky
M83.25	Osteomalácia v dosp.zapríč.malabsorpciou,v obl.pan. a stehna
M83.26	Osteomalácia v dosp.zapríč.malabsorpciou,v obl.predkol.
M83.27	Osteomalácia v dosp.zapríč.malabsorpciou,v obl.čl.a nohy
M83.28	Osteomalácia v dosp.zapríč.malabsorpciou,na i.mieste
M83.29	Osteomalácia v dosp.zapríč.malabsorpciou,miesto bliž.neurč.
M83.30	Osteomalácia dospelých zapríč.podvýživou,na viac.m.
M83.31	Osteomalácia dospelých zapríč.podvýživou,v obl.pleca
M83.32	Osteomalácia dospelých zapríč.podvýživou,v obl.nadlaktia
M83.33	Osteomalácia dospelých zapríč.podvýživou,v obl.predlak.
M83.34	Osteomalácia dospelých zapríč.podvýživou,v obl.ruky
M83.35	Osteomalácia dospel.zapríč.podvýživou,v obl.panvy a stehna
M83.36	Osteomalácia dospelých zapríč.podvýživou,v obl.predkol.
M83.37	Osteomalácia dospelých zapríč.podvýživou,v obl.čl.a nohy
M83.38	Osteomalácia dospelých zapríč.podvýživou,na i.mieste
M83.39	Osteomalácia dospelých zapríč.podvýživou,miesto bliž.neurč.
M83.40	Hliníková kostná choroba na viacerých miestach
M83.41	Hliníková kostná choroba v obl.pleca
M83.42	Hliníková kostná choroba nadlaktia
M83.43	Hliníková kostná choroba predlak.
M83.44	Hliníková kostná choroba ruky
M83.45	Hliníková kostná choroba panv.obl.a stehna
M83.46	Hliníková kostná choroba predkol.
M83.47	Hliníková kostná choroba čl.a nohy
M83.48	Hliníková kostná choroba na i.mieste
M83.49	Hliníková kostná choroba,miesto bliž.neurč.
M83.50	Iná osteomalácia v dospelosti zapr.liekmi,na viac.m.
M83.51	Iná osteomalácia v dospelosti zapr.liekmi v obl.pleca
M83.52	Iná osteomalácia v dospelosti zapr.liekmi v obl.nadlaktia
M83.53	Iná osteomalácia v dospelosti zapr.liekmi v obl.predlak.
M83.54	Iná osteomalácia v dospelosti zapr.liekmi v obl.ruky
M83.55	Iná osteomalácia v dospelosti zapr.liek.v obl.pan.a stehna
M83.56	Iná osteomalácia v dospelosti zapr.liekmi v obl.predkol.
M83.57	Iná osteomalácia v dospelosti zapr.liekmi v obl.čl.a nohy
M83.58	Iná osteomalácia v dospelosti zapr.liekmi na i.mieste
M83.59	Iná osteomalácia v dospelosti zapr.liekmi,miestol bliž.neurč.
M83.80	Iná osteomalácia v dospelosti na viacerých miestach
M83.81	Iná osteomalácia v dospelostiv obl.pleca
M83.82	Iná osteomalácia v dospelosti v obl.nadlaktia
M83.83	Iná osteomalácia v dospelosti v obl.predlak.
M83.84	Iná osteomalácia v dospelosti v obl.ruky
M83.85	Iná osteomalácia v dospelostiv obl.panvy a stehna
M83.86	Iná osteomalácia v dospelosti v obl.predkol.
M83.87	Iná osteomalácia v dospelosti v obl.čl.a nohy
M83.88	Iná osteomalácia v dospelosti na i.mieste
M83.89	Iná osteomalácia v dospelosti,miesto bliž.neurč.
M83.90	Osteomalácia v dospelosti,bliž.neurč.na viac.miest.
M83.91	Osteomalácia v dospelosti,bliž.neurč.v obl.pleca
M83.92	Osteomalácia v dospelosti,bliž.neurč.v obl.nadlaktia
M83.93	Osteomalácia v dospelosti,bliž.neurč.v obl.predlak.
M83.94	Osteomalácia v dospelosti,bliž.neurč.v obl.ruky
M83.95	Osteomalácia v dospelosti,bliž.neurč.v obl.a stehna
M83.96	Osteomalácia v dospelosti,bliž.neurč.v obl.predkol.
M83.97	Osteomalácia v dospelosti,bliž.neurč.v obl.čl.a nohy
M83.98	Osteomalácia v dospelosti,bliž.neurč.na i.mieste
M83.99	Osteomalácia v dospelosti,miesto bliž.neurč.
M85.00	Fibrózna dysplázia (jednej kosti),na viac.m.
M85.01	Fibrózna dysplázia (jednej kosti),v obl.pleca
M85.02	Fibrózna dysplázia (jednej kosti),v obl.nadlaktia
M85.03	Fibrózna dysplázia (jednej kosti),v obl.predlak.
M85.04	Fibrózna dysplázia (jednej kosti),v obl.ruky
M85.05	Fibrózna dysplázia (jednej kosti),panv.obl.a stehna
M85.06	Fibrózna dysplázia (jednej kosti),v obl.predkol.
M85.07	Fibrózna dysplázia (jednej kosti),v obl.čl.a nohy
M85.08	Fibrózna dysplázia (jednej kosti),na i.mieste
M85.09	Fibrózna dysplázia (jednej kosti),miesto bliž.neurč.
M85.30	Ostitis condensans na viacerých miestach
M85.31	Ostitis condensans v obl.pleca
M85.32	Ostitis condensans nadlaktia
M85.33	Ostitis condensans predlak.
M85.34	Ostitis condensans ruky
M85.35	Ostitis condensans panv.obl.a stehna
M85.36	Ostitis condensans predkol.
M85.37	Ostitis condensans čl.a nohy
M85.38	Ostitis condensans na i.mieste
M85.39	Ostitis condensans,miesto bliž.neurč.
M85.40	Solitárna kostná cysta na viacerých miestach
M85.41	Solitárna kostná cysta v obl.pleca
M85.42	Solitárna kostná cysta nadlaktia
M85.43	Solitárna kostná cysta predlak.
M85.44	Solitárna kostná cysta ruky
M85.45	Solitárna kostná cysta panv.obl.a stehna
M85.46	Solitárna kostná cysta predkol.
M85.47	Solitárna kostná cysta čl.a nohy
M85.48	Solitárna kostná cysta na i.mieste
M85.49	Solitárna kostná cysta,miesto bliž.neurč.
M85.50	Aneuryzmová kostná cysta na viacerých miestach
M85.51	Aneuryzmová kostná cysta v obl.pleca
M85.52	Aneuryzmová kostná cysta nadlaktia
M85.53	Aneuryzmová kostná cysta predlak.
M85.54	Aneuryzmová kostná cysta ruky
M85.55	Aneuryzmová kostná cysta panv.obl.a stehna
M85.56	Aneuryzmová kostná cysta predkol.
M85.57	Aneuryzmová kostná cysta čl.a nohy
M85.58	Aneuryzmová kostná cysta na i.mieste

M85.59	Aneuryzmová kostná cysta,miesto bliž.neurč.
M85.60	Iná kostná cysta na viacerých miestach
M85.61	Iná kostná cysta v obl.pleca
M85.62	Iná kostná cysta nadlaktia
M85.63	Iná kostná cysta predlak.
M85.64	Iná kostná cysta ruky
M85.65	Iná kostná cysta panv.obl.a stehna
M85.66	Iná kostná cysta predkol.
M85.67	Iná kostná cysta čl.a nohy
M85.68	Iná kostná cysta na i.mieste
M85.69	Iná kostná cysta,miesto bliž.neurč.
M87.00	Idiopatická aseptická nekróza kosti na viac.m.
M87.01	Idiopat.aseptická nekróza kosti v obl.pleca
M87.02	Idiopat.aseptická nekróza kosti nadlaktia
M87.03	Idiopat.aseptická nekróza kosti predlak.
M87.04	Idiopat.aseptická nekróza kosti ruky
M87.05	Idiopat.aseptická nekróza kosti panv.obl.a stehna
M87.06	Idiopat.aseptická nekróza kosti predkol.
M87.07	Idiopat.aseptická nekróza kosti čl.a nohy
M87.08	Idiopat.aseptická nekróza kosti na i.mieste
M87.09	Idiopat.aseptická nekróza kosti ,miesto bliž.neurč.
M88.0	Deformujúca osteodystrofia [Pagetova choroba] lebky
M88.80	Deformujúca osteodystrofia i.kostí,na viac.miest.
M88.81	Deformujúca osteodystrofia i.kostí,v obl.pleca
M88.82	Deformujúca osteodystrofia i.kostí,v obl.nadlaktia
M88.83	Deformujúca osteodystrofia i.kostí,v obl.predlak.
M88.84	Deformujúca osteodystrofia i.kostí,v obl.ruky
M88.85	Deformujúca osteodystrofia i.kostí,panv.obl.a stehna
M88.86	Deformujúca osteodystrofia i.kostí,v obl.predkol.
M88.87	Deformujúca osteodystrofia i.kostí,v obl.čl.a nohy
M88.88	Deformujúca osteodystrofia i.kostí,na i.mieste
M88.89	Deformujúca osteodystrofia i.kostí,miesto bliž.neurč.
M88.90	Deformujúca osteodystrofia,bliž.neur.na viac.m.
M88.91	Deformujúca osteodystrofia,bliž.neur.v obl.pleca
M88.92	Deformujúca osteodystrofia,bliž.neur.v obl.nadlaktia
M88.93	Deformujúca osteodystrofia,bliž.neur.v obl.predlak.
M88.94	Deformujúca osteodystrofia,bliž.neur.v obl.ruky
M88.95	Deformujúca osteodystrofia,bliž.neur.panv.obl.a stehna
M88.96	Deformujúca osteodystrofia,bliž.neur.v obl.predkol.,
M88.97	Deformujúca osteodystrofia,bliž.neur.v obl.čl.a nohy
M88.98	Deformujúca osteodystrofia,bliž.neur.na i.mieste
M88.99	Deformujúca osteodystrofia,bliž.neur.,miesto bliž.neurč.
M89.40	Iná hypertrofická osteoartropatia na viac.m.
M89.41	Iná hypertrofická osteoartropatia v obl.pleca
M89.42	Iná hypertrofická osteoartropatia nadlaktia
M89.43	Iná hypertrofická osteoartropatia predlak.
M89.44	Iná hypertrofická osteoartropatia ruky
M89.45	Iná hypertrofická osteoartropatia panv.obl.a stehna
M89.46	Iná hypertrofická osteoartropatia predkol.
M89.47	Iná hypertrofická osteoartropatia čl.a a nohy
M89.48	Iná hypertrofická osteoartropatia na i.mieste
M89.49	Iná hypertrofická osteoartropatia,miesto bliž.neurč.
M91.0	Juvenilná osteochondróza panvy
M91.1	Juvenilná osteochond.hlavice steh.kosti
M91.2	Coxa plana
M91.3	Pseudokoxalgia
M91.8	Iná juvenilná osteochondróza bedra a panvy
M91.9	Juvenilná osteochond. bedra a panvy,b.n.
M92.0	Juvenilná osteochondróza ramennej kosti
M92.1	Juvenilná osteochondróza vretennej a lakťovej kosti
M92.2	Juvenilná osteochondróza ruky
M92.3	Iná juvenilná osteochondróza hornej končatiny
M92.4	Juvenilná osteochondróza pately
M92.5	Juvenilná osteochondróza píštaly a ihlice
M92.6	Juvenilná osteochondróza priehlavku
M92.7	Juvenilná osteochondróza predpriehlavku (metatarzu)
M92.8	Iná juvenilná osteochondróza,bližšie určená
M92.9	Juvenilná osteochondróza,bližšie neurčená
M93.0	Epiphyseolysis capitis femoris (neúrazová)
M93.1	Kienböckova choroba dospelých
M93.2	Osteochondritis dissecans
M93.8	Iná osteochondropatia,bližšie určená
M93.9	Osteochondropatia,bližšie neurčená
M94.20	Chondromalácia na viacerých miestach
M94.21	Chondromalácia v obl.pleca
M94.22	Chondromalácia nadlaktia
M94.23	Chondromalácia predlak.
M94.24	Chondromalácia ruky
M94.25	Chondromalácia panv.obl.a stehna
M94.26	Chondromalácia predkolenia
M94.27	Chondromalácia čl.a nohy
M94.28	Chondromalácia na i.mieste
M94.29	Chondromalácia,miesto bliž.neurč.

Hlavná diagnóza I69-2

M25.10	Fistula kĺbu na viacerých miestach
M25.11	Fistula kĺbu v obl.pleca
M25.12	Fistula kĺbu nadlaktia (ramenná kosť, lakťový kĺb)
M25.13	Fistula kĺbu predlak.
M25.14	Fistula kĺbu ruky
M25.15	Fistula kĺbu panv.obl.a stehna
M25.16	Fistula kĺbu predkol
M25.17	Fistula kĺbu čl.a nohy
M25.18	Fistula kĺbu na i.mieste
M25.19	Fistula kĺbu,miesto bližšie neurčené
M25.50	Bolesť kĺbu na viacerých miestach
M25.51	Bolesť kĺbu v obl.pleca
M25.52	Bolesť kĺbu nadlaktia (ramenná kosť, lakťový kĺb)
M25.53	Bolesť kĺbu predlak.
M25.54	Bolesť kĺbu ruky
M25.55	Bolesť kĺbu panv.obl.a stehna
M25.56	Bolesť kĺbu predkol.
M25.57	Bolesť kĺbu čl.a nohy
M25.58	Bolesť kĺbu na i.mieste
M25.59	Bolesť kĺbu,miesto bližšie neurčené
M25.60	Stuhnutie kĺbu,nezatr.i.na viac.m..
M25.61	Stuhnutie kĺbu,nezatr.i. v obl.pleca
M25.62	Stuhnutie kĺbu,nezatr.i.nadlaktia
M25.63	Stuhnutie kĺbu,nezatr.i.predlak.
M25.64	Stuhnutie kĺbu,nezatr.i.ruky
M25.65	Stuhnutie kĺbu,nezatr.i. panv.obl.a stehna
M25.66	Stuhnutie kĺbu,nezatr.i.predkol.
M25.67	Stuhnutie kĺbu,nezatr.i.čl.a nohy
M25.68	Stuhnutie kĺbu,nezatr.i. na i.mieste
M25.69	Stuhnutie kĺbu,nezatr.i.,miesto bliž.neurč.
M25.80	Iná choroba kĺbov,bliž.urč.na viac.miestach
M25.81	Iná choroba kĺbov,bliž.urč.v obl.pleca
M25.82	Iná choroba kĺbov,bliž.urč.v obl.nadlaktia
M25.83	Iná choroba kĺbov,bliž.urč.v obl.predlak.
M25.84	Iná choroba kĺbov,bliž.urč.v obl.ruky
M25.85	Iná choroba kĺbov,bliž.urč.v obl.panvy a stehna
M25.86	Iná choroba kĺbov,bliž.urč.v obl.predkol.
M25.87	Iná choroba kĺbov,bliž.urč.v obl.čl. a nohy
M25.88	Iná choroba kĺbov,bliž.urč.na i.mieste
M25.89	Iná choroba kĺbov,miesto bliž,neurč.
M25.90	Choroba kĺbu,bliž.neurč.na viac.miestach
M25.91	Choroba kĺbu,bliž.neurč.v obl.pleca
M25.92	Choroba kĺbu,bliž.neurč.v obl.nadlaktia
M25.93	Choroba kĺbu,bliž.neurč.v obl.predlak.
M25.94	Choroba kĺbu,bliž.neurč.v obl.ruky
M25.95	Choroba kĺbu,bliž.neurč.v obl.panv.obl.a stehna
M25.96	Choroba kĺbu,bliž.neurč.v obl.predkol.
M25.97	Choroba kĺbu,bliž.neurč.v obl.čl.a nohy
M25.99	Choroba kĺbu,bliž.neurč.miesto bliž neurč.
M60.80	Iná myozitída na viacerých miestach

M60.81	Iná myozitída v obl.pleca
M60.82	Iná myozitída nadlaktia (ramenná kosť, lakťový kĺb)
M60.83	Iná myozitída predlak.
M60.84	Iná myozitída ruky
M60.85	Iná myozitída panv.obl.a stehna
M60.86	Iná myozitída predkol.
M60.87	Iná myozitída čl.a nohy
M60.88	Iná myozitída na i.mieste
M60.89	Iná myozitída,miesto bližšie neurčené
M60.90	Myozitída,bliž.neurč.na viacerých miestach
M60.91	Myozitída,bliž.neurč.v obl.pleca
M60.92	Myozitída,bliž.neurč.v obl.nadlaktia
M60.93	Myozitída,bliž.neurč.v obl.predlak.
M60.94	Myozitída,bliž.neurč.v obl.ruky
M60.95	Myozitída,bliž.neurč.v obl.panv.a stehna
M60.96	Myozitída,bliž.neurč.v obl.predkol.
M60.97	Myozitída,bliž.neurč.v obl.čl.a nohy
M60.98	Myozitída,bliž.neurč.na i.miestev
M60.99	Myozitída,bliž.neurč.n.mieste bliž.neurč.
M62.40	Kontraktúra svalu na viacerých miestach
M62.41	Kontraktúra svalu v obl.pleca
M62.42	Kontraktúra svalu nadlaktia
M62.43	Kontraktúra svalu predlak.
M62.44	Kontraktúra svalu ruky
M62.45	Kontraktúra svalu panv.obl.a stehna
M62.46	Kontraktúra svalu predkol.
M62.47	Kontraktúra svalu čl.a nohy
M62.48	Kontraktúra svalu na i.mieste
M62.49	Kontraktúra svalu,miesto bližšie neurčené
M79.10	Myalgia na viacerých miestach
M79.11	Myalgia v oblasti pleca
M79.12	Myalgia nadlaktia (ramenná kosť, lakťový kĺb)
M79.13	Myalgia predlaktia
M79.14	Myalgia ruky
M79.15	Myalgia panvovej obl.a stehna
M79.16	Myalgia predkolenia (ihlica, píšťala, kolenný kĺb)
M79.17	Myalgia čl.a nohy
M79.18	Myalgia na i.mieste
M79.19	Myalgia,miesto bližšie neurčené
M79.60	Bolesť v končatine na viacerých miestach
M79.61	Bolesť v končatine v obl.pleca
M79.62	Bolesť v končatine nadlaktia
M79.63	Bolesť v končatine predlak.
M79.64	Bolesť v končatine ruky
M79.65	Bolesť v končatine panv.obl.a stehna
M79.66	Bolesť v končatine predkol.
M79.67	Bolesť v končatine čl a nohy
M79.69	Bolesť v končatine,miesto bližšie neurčené
M79.80	Iná choroba mäk.tkan.bliž.urč.na viac.m.
M79.81	Iná choroba mäk.tkan.bliž.urč.v obl.pleca
M79.82	Iná choroba mäk.tkan.bliž.urč.v obl.nadlaktia
M79.83	Iná choroba mäk.tkan.bliž.urč.v obl.predlak.
M79.84	Iná choroba mäk.tkan.bliž.urč.v obl.ruky,
M79.85	Iná choroba mäk.tkan.bliž.urč.panv.obl.a stehna
M79.86	Iná choroba mäk.tkan.bliž.urč.v obl.predkol.
M79.87	Iná choroba mäk.tkan.bliž.urč.v obl.čl.a nohy
M79.88	Iná choroba mäk.tkan.bliž.urč..na i.mieste,
M79.89	Iná choroba mäk.tkan.bliž.urč.,miesto bliž.neurč.
M79.90	Choroba mäkk.tkaniva bliž.neurč.na viac.m.
M79.91	Choroba mäkk.tkaniva bliž.neurč.v obl.pleca
M79.92	Choroba mäkk.tkaniva bliž.neurč.v obl.nadlaktia.
M79.93	Choroba mäkk.tkaniva bliž.neurč.v obl.predlak..
M79.94	Choroba mäkk.tkaniva bliž.neurč.v obl.ruky
M79.95	Choroba mäkk.tkaniva bliž.neurč.panv.obl.a stehna
M79.96	Choroba mäkk.tkaniva bliž.neurč.v obl.predkol.
M79.97	Choroba mäkk.tkaniva bliž.neurč.v obl.čl.a nohy
M79.98	Choroba mäkk.tkaniva bliž.neurč.na i.mieste
M79.99	Choroba mäkk.tkaniva bliž.neurč.,miesto bliž.neurč.
R25.2	Kŕč a spazmus
R26.2	Ťažkosti pri chôdzi,nezatriedené inde
R29.4	Lúpavé bedro [coxa saltans]

08
I69

Vedľajšia diagnóza I06-2

Pozri stranu 230.

Hlavná diagnóza I69-3

M02.10	Postenteritická artritída,na viacerých miestach
M02.11	Postenterická artritída v obl.pleca
M02.12	Postenterická artritída v obl.nadlaktia
M02.13	Postenterická artritída v obl.predlak.
M02.14	Postenterická artritída v obl.ruky
M02.15	Postenterická artritída v obl.panv.obl.a stehna
M02.16	Postenterická artritída v obl.predkol.
M02.17	Postenterická artritída v obl.čl.a nohy
M02.18	Postenterická artritída na i.mieste
M02.19	Postenteritická artritída,miesto bliž.neur.
M05.80	Iná séropozitívna reumatoid.artritída na viac.m.
M05.81	Iná séropozitívna reumatoid.artritída v obl.pleca
M05.82	Iná séropozitívna reumatoid.artritída v obl.nadlaktia
M05.83	Iná séropozitívna reumatoid.artritída v obl.predlak.
M05.84	Iná séropozitívna reumatoid.artritída v obl.ruky
M05.85	Iná séropozitívna reumatoid.artritída v obl..panv.o.a stehna
M05.86	Iná séropozitívna reumatoid.artritída v obl.predkol.
M05.87	Iná séropozitívna reumatoid.artritída v obl.čl.a nohy
M05.88	Iná séropozitívna reumatoid.artritída na i.mieste
M05.89	Iná séropozitívna reumatoid.artritída miesto b.n.
M05.90	Séropoz.reumatoid.artritída,bliž.neurč.na viac.m.
M05.91	Séropoz.reumatoid.artritída,bliž.neurč.v obl.pleca
M05.92	Séropoz.reumatoid.artritída,bliž.neurč.v obl.nadlaktia
M05.93	Séropoz.reumatoid.artritída,bliž.neurč.v obl.predlak.
M05.94	Séropoz.reumatoid.artritída,bliž.neurč.v obl.ruky
M05.95	Séropoz.reumatoid.artritída,bliž.neurč.v obl.panv.a stehna
M05.96	Séropoz.reumatoid.artritída,bliž.neurč.v obl.predkol.
M05.97	Séropoz.reumatoid.artritída,bliž.neurč.v obl.čl.a nohy
M05.98	Séropoz.reumatoid.artritída,bliž.neurč.na i.mieste,b.n.
M05.99	Séropoz.reumatoid.artritída,bliž.neurč.,miesto bliž.neurč.
M06.00	Séronegat.reumatoid.artritída,na viac.m.
M06.01	Séronegat.reumatoid.artritída,v obl.pleca
M06.02	Séronegat.reumatoid.artritída,v obl nadlaktia
M06.03	Séronegat.reumatoid.artritída,v obl.predlak.
M06.04	Séronegat.reumatoid.artritída,v obl.ruky
M06.05	Séronegat.reumatoid.artritída,v obl.panv.a stehna
M06.06	Séronegat.reumatoid.artritída,v obl.predkol.
M06.07	Séronegat.reumatoid.artritída,v obl.čl. a nohy
M06.08	Séronegat.reumatoid.artritída,na i.mieste
M06.09	Séronegat.reumatoid.artritída,miesto b.n.
M06.20	Burzitída pri reumatoid.artritíde na viac.m.
M06.21	Burzitída pri reumatoid.artritíde v obl.pleca
M06.22	Burzitída pri reumatoid.artritíde nadlaktia
M06.23	Burzitída pri reumatoid.artritíde predlak.
M06.24	Burzitída pri reumatoid.artritíde ruky
M06.25	Burzitída pri reumatoid.artritíde v obl.panv.a stehna
M06.26	Burzitída pri reumatoid.artritíde predkol.
M06.27	Burzitída pri reumatoid.artritíde čl.a a nohy
M06.28	Burzitída pri reumatoid.artritíde na i.mieste
M06.29	Burzitída pri reumatoid.artritíde na n.mieste
M06.40	Zápalová polyartropatia na viacerých miestach
M06.41	Zápalová polyartropatia v obl.pleca
M06.42	Zápalová polyartropatia nadlaktia
M06.43	Zápalová polyartropatia predlak.

M06.44	Zápalová polyartropatia ruky
M06.45	Zápalová polyartropatia panv.obl.a stehna
M06.46	Zápalová polyartropatia predkol.
M06.47	Zápalová polyartropatia čl.a nohy
M06.48	Zápalová polyartropatia na i.mieste
M06.49	Zápalová polyartropatia,miesto bližšie neurčené
M06.80	Iná reumatoid.artritída,bliž.urč.na viac.m.
M06.81	Iná reumatoid.artritída,bliž.urč.v obl.pleca
M06.82	Iná reumatoid.artritída,bliž.urč.v obl.nadlaktia
M06.83	Iná reumatoid.artritída,bliž.urč.v obl.predlak.
M06.84	Iná reumatoid.artritída,bliž.urč.v obl.ruky
M06.85	Iná reumatoid.artritída,bliž.urč.v obl.panv.a stehna
M06.86	Iná reumatoid.artritída,bliž.urč.v obl. predkol.,
M06.87	Iná reumatoid.artritída,bliž.urč.v obl.čl.a nohy
M06.88	Iná reumatoid.artritída,bliž.urč.v obl.na i.mieste
M06.89	Iná reumatoid.artritída,bliž.urč.,miesto bliž.neurč.
M06.90	Reumatoid.artritída,bliž.neurč.na viac.m.
M06.91	Reumatoid.artritída,bliž.neurč.v obl.pleca
M06.92	Reumatoid.artritída,bliž.neurč.v obl.nadlaktia
M06.93	Reumatoid.artritída,bliž.neurč.v obl. predlak.
M06.94	Reumatoid.artritída,bliž.neurč.v obl.ruky
M06.95	Reumatoid.artritída,bliž.neurč.panv.obl.a stehna
M06.96	Reumatoid.artritída,bliž.neurč. v obl.predkol.
M06.97	Reumatoid.artritída,bliž.neurč.v obl.čl.a nohy
M06.98	Reumatoid.artritída,bliž.neurč.na i.mieste
M06.99	Reumatoid.artritída,bliž.neurč.,miesto bliž.neurč.
M10.00	Idiopatická dna na viacerých miestach
M10.01	Idiopatická dna v obl.pleca
M10.02	Idiopatická dna nadlaktia
M10.03	Idiopatická dna predlak.
M10.04	Idiopatická dna ruky
M10.05	Idiopatická dna panv.obl.a stehna
M10.06	Idiopatická dna predkol.
M10.07	Idiopatická dna čl.a nohy
M10.08	Idiopatická dna na i.mieste
M10.09	Idiopatická dna,miesto bližšie neurčené
M10.20	Dna zapríčinená liekmi, na viacerých miestach
M10.21	Dna zapríč.liekmi,v obl.pleca
M10.22	Dna zapríč.liekmi,v obl.nadlaktia
M10.23	Dna zapríč.liekmi,v obl.predlak.
M10.24	Dna zapríč.liekmi,v obl.ruky
M10.25	Dna zapríč.liekmi,v obl.panvy a stehna
M10.26	Dna zapríč.liekmi,v obl.predkol.
M10.27	Dna zapríč.liekmi,v obl.čl. a nohy
M10.28	Dna zapríč.liekmi,na i.mieste
M10.29	Dna zapríčinená liekmi, miesto bližšie neurčené
M10.40	Iná sekundárna dna na viacerých miestach
M10.41	Iná sekndár.dna v obl.pleca
M10.42	Iná sekndár.dna nadlaktia
M10.43	Iná sekndár.dna predlak.
M10.44	Iná sekndár.dna ruky
M10.45	Iná sekndár.dna panv.obl.a stehna
M10.46	Iná sekndár.dna predkol.
M10.47	Iná sekndár.dna čl.a nohy
M10.48	Iná sekndár.dna na i.mieste
M10.49	Iná sekndár.dna,miesto bliž.neur.
M10.90	Dna,bližšie neurčená,na viacerých miestach
M10.91	Dna,bliž.neurč.v obl.pleca
M10.92	Dna,bliž.neurč.v obl.nadlaktia
M10.93	Dna,bliž.neurč.v obl.predlak.
M10.94	Dna,bliž.neurč.v obl.ruky
M10.95	Dna,bliž.neurč.panv.obl.a stehna
M10.96	Dna,bliž.neurč. obl.predkol.
M10.97	Dna,bliž.neurč.v obl.členka a nohy
M10.98	Dna,bliž.neurč.na i.mieste
M10.99	Dna,bliž.neurč. miesto bližšie neurčené
M11.00	Apatitová artropatia na viacerých miestach
M11.01	Apatitová artropatia v obl.pleca
M11.02	Apatitová artropatia nadlaktia
M11.03	Apatitová artropatia predlak.
M11.04	Apatitová artropatia ruky
M11.05	Apatitová artropatia panv.obl.a stehna
M11.06	Apatitová artropatia predkol.
M11.07	Apatitová artropatia čl.a nohy
M11.08	Apatitová artropatia na i.mieste
M11.09	Apatitová artropatia,miesto bliž.neurč.
M11.10	Familiárna chondrokalcinóza na viacerých miestach
M11.11	Familiárna chondrokalcinóza v obl.pleca
M11.12	Familiárna chondrokalcinóza nadlaktia
M11.13	Familiárna chondrokalcinóza predlak.
M11.14	Familiárna chondrokalcinóza ruky
M11.15	Familiárna chondrokalcinóza panv.obl.a stehna
M11.16	Familiárna chondrokalcinóza predkol.
M11.17	Familiárna chondrokalcinóza čl.a nohy
M11.18	Familiárna chondrokalcinóza na i.mieste
M11.19	Familiárna chondrokalcinóza,miesto bliž.neurč.
M11.20	Iná chondrokalcinóza na viacerých miestach
M11.21	Iná chondrokalcinóza v obl.pleca
M11.22	Iná chondrokalcinóza nadlaktia
M11.23	Iná chondrokalcinóza predlak.
M11.24	Iná chondrokalcinóza ruky
M11.25	Iná chondrokalcinóza panv.obl.a stehna
M11.26	Iná chondrokalcinóza predkol.
M11.27	Iná chondrokalcinóza čl.a nohy
M11.28	Iná chondrokalcinóza na i.mieste
M11.29	Iná chondrokalcinóza, miesto bliž..neurč.
M11.80	Iné kryštálové artropatie,bliž.urč.na viac.m.
M11.81	Iné kryštálové artropatie,bliž.urč.v obl.pleca
M11.82	Iné kryštálovéartropatie,bliž.urč.v obl.nadlaktia
M11.83	Iné kryštálovéartropatie,bliž.urč.v obl.predlak.
M11.84	Iné kryštálové artropatie,bliž.urč.v obl.ruky
M11.85	Iné kryštálové artropatie,bliž.urč.panv.obl.a stehna
M11.86	Iné kryštálové artropatie,bliž.urč.v obl.predkol.
M11.87	Iné kryštálové artropatie,bliž.urč.v obl.čl.a nohy
M11.88	Iné kryštálové artropatie,bliž.urč.na inom mieste
M11.89	Iné kryštálové artropatie,bliž.urč.miesto bliž.neurč.
M11.90	Kryštálová artropatia,bliž.neurč.na viac.m.
M11.91	Kryštálová artropatia,bliž.neurč.v obl.pleca
M11.92	Kryštálová artropatia,bliž.neurč.v obl.nadlaktia
M11.93	Kryštálová artropatia,bliž.neurč.v obl.predlak.
M11.94	Kryštálová artropatia,bliž.neurč.v obl.ruky
M11.95	Kryštálová artropatia,bliž.neurč.panv.obl.a stehna
M11.96	Kryštálová artropatia,bliž.neurč.v obl.predkol.
M11.97	Kryštálová artropatia,bliž.neurč.v obl.čl.a nohy
M11.98	Kryštálová artropatia,bliž.neurč.na i.mieste
M11.99	Kryštálová artropatia,bliž.neurč.miesto bliž.neurč.
M12.30	Palindromický reumatizmus na viacerých miestach
M12.31	Palindromický reumatizmus v obl.pleca
M12.32	Palindromický reumatizmus nadlaktia
M12.33	Palindromický reumatizmus predlak.
M12.34	Palindromický reumatizmus ruky
M12.35	Palindromický reumatizmus panv.obl.a stehna
M12.36	Palindromický reumatizmus predkol.
M12.37	Palindromický reumatizmus čl.a nohy
M12.38	Palindromický reumatizmus na i.mieste
M12.39	Palindromický reumatizmus,miesto bliž.neurč.
M13.0	Polyartritída,bližšie neurčená
M83.00	Osteomalácia v šestonedelí na viacerých miestach
M83.01	Osteomalácia v šestonedelí v obl.pleca
M83.02	Osteomalácia v šestonedelí v obl.nadlaktia
M83.03	Osteomalácia v šestonedelí v obl.predlak.
M83.04	Osteomalácia v šestonedelí v obl.ruky
M83.05	Osteomalácia v šestonedelí v obl.panv.obl.a stehna
M83.06	Osteomalácia v šestonedelí v obl.predkol.
M83.07	Osteomalácia v šestonedelí v obl.čl.a nohy
M83.08	Osteomalácia v šestonedelí na i.mieste
M83.09	Osteomalácia v šestonedelí,miesto bliž.neurč.
M83.10	Starecká osteomalácia na viacerých miestach
M83.11	Starecká osteomalácia v obl.pleca
M83.12	Starecká osteomalácia nadlaktia

M83.13	Starecká osteomalácia predlak.
M83.14	Starecká osteomalácia ruky
M83.15	Starecká osteomalácia panv.obl.a stehna
M83.16	Starecká osteomalácia predkol.
M83.17	Starecká osteomalácia čl.a nohy
M83.18	Starecká osteomalácia na i.mieste
M83.19	Starecká osteomalácia, miesto bližšie neurčené
M83.20	Osteomalácia v dospel.zapríč.malabsorpciou,na viacer.miest.
M83.21	Osteomalácia v dospelosti zapríč.malabsorpciou v obl.pleca
M83.22	Osteomalácia v dosp.zapríč.malabsorpciou,v obl.nadlaktia
M83.23	Osteomalácia v dosp.zapríč.malabsorpciou,v obl.predlak.
M83.24	Osteomalácia v dosp.zapríč.malabsorpciou,v obl.ruky
M83.25	Osteomalácia v dosp.zapríč.malabsorpciou,v obl.pan. a stehna
M83.26	Osteomalácia v dosp.zapríč.malabsorpciou,v obl.predkol.
M83.27	Osteomalácia v dosp.zapríč.malabsorpciou,v obl.čl.a nohy
M83.28	Osteomalácia v dosp.zapríč.malabsorpciou,na i.mieste
M83.29	Osteomalácia v dosp.zapríč.malabsorpciou,miesto bliž.neurč.
M83.30	Osteomalácia dospelých zapríč.podvýživou,na viac.m.
M83.31	Osteomalácia dospelých zapríč.podvýživou,v obl.pleca
M83.32	Osteomalácia dospelých zapríč.podvýživou,v obl.nadlaktia
M83.33	Osteomalácia dospelých zapríč.podvýživou,v obl.predlak.
M83.34	Osteomalácia dospelých zapríč.podvýživou,v obl.ruky
M83.35	Osteomalácia dospel.zapríč.podvýživou,v obl.panvy a stehna
M83.36	Osteomalácia dospelých zapríč.podvýživou,v obl.predkol.
M83.37	Osteomalácia dospelých zapríč.podvýživou,v obl.čl.a nohy
M83.38	Osteomalácia dospelých zapríč.podvýživou,na i.mieste
M83.39	Osteomalácia dospelých zapríč.podvýživou,miesto bliž.neurč.
M83.40	Hliníková kostná choroba na viacerých miestach
M83.41	Hliníková kostná choroba v obl.pleca
M83.42	Hliníková kostná choroba nadlaktia
M83.43	Hliníková kostná choroba predlak.
M83.44	Hliníková kostná choroba ruky
M83.45	Hliníková kostná choroba panv.obl.a stehna
M83.46	Hliníková kostná choroba predkol.
M83.47	Hliníková kostná choroba čl.a nohy
M83.48	Hliníková kostná choroba na i.mieste
M83.49	Hliníková kostná choroba,miesto bliž.neurč.
M83.50	Iná osteomalácia v dospelosti zapr.liekmi,na viac.m.
M83.51	Iná osteomalácia v dospelosti zapr.liekmi v obl.pleca
M83.52	Iná osteomalácia v dospelosti zapr.liekmi v obl.nadlaktia
M83.53	Iná osteomalácia v dospelosti zapr.liekmi v obl.predlak.
M83.54	Iná osteomalácia v dospelosti zapr.liekmi v obl.ruky
M83.55	Iná osteomalácia v dospelosti zapr.liek.v obl.pan.a stehna
M83.56	Iná osteomalácia v dospelosti zapr.liekmi v obl.predkol.
M83.57	Iná osteomalácia v dospelosti zapr.liekmi v obl.čl.a nohy
M83.58	Iná osteomalácia v dospelosti zapr.liekmi na i.mieste
M83.59	Iná osteomalácia v dospelosti zapr.liekmi,miestol bliž.neurč.
M83.80	Iná osteomalácia v dospelosti na viacerých miestach
M83.81	Iná osteomalácia v dospelostiv obl.pleca
M83.82	Iná osteomalácia v dospelosti v obl.nadlaktia
M83.83	Iná osteomalácia v dospelosti v obl.predlak.
M83.84	Iná osteomalácia v dospelosti v obl.ruky
M83.85	Iná osteomalácia v dospelostiv obl.panvy a stehna
M83.86	Iná osteomalácia v dospelosti v obl.predkol.
M83.87	Iná osteomalácia v dospelosti v obl.čl.a nohy
M83.88	Iná osteomalácia v dospelosti na i.mieste
M83.89	Iná osteomalácia v dospelosti,miesto bliž.neurč.
M83.90	Osteomalácia v dospelosti,bliž.neurč.na viac.miest.
M83.91	Osteomalácia v dospelosti,bliž.neurč.v obl.pleca
M83.92	Osteomalácia v dospelosti,bliž.neurč.v obl.nadlaktia
M83.93	Osteomalácia v dospelosti,bliž.neurč.v obl.predlak.
M83.94	Osteomalácia v dospelosti,bliž.neurč.v obl.ruky
M83.95	Osteomalácia v dospelosti,bliž.neurč.v obl.a stehna
M83.96	Osteomalácia v dospelosti,bliž.neurč.v obl.predkol.
M83.97	Osteomalácia v dospelosti,bliž.neurč.v obl.čl.a nohy
M83.98	Osteomalácia v dospelosti,bliž.neurč.na i.mieste
M83.99	Osteomalácia v dospelosti,miesto bliž.neurč.

ADRG I71 Ochorenia svalov a ġliach okrem pri para-/tetraplegii alebo podvrtnutia, natrhnutia, luxácie bedrového kĐbu, panvy, femuru

HDg v tabuĐke I69-2 alebo HDg v tabuĐke I71-1

DRG I71A Ochorenia svalov a ġliach okrem pri para-/tetraplegii alebo podvrtnutia, natrhnutia, luxácie bedrového kĐbu, panvy, femuru, s mozgovou parézou alebo kontraktúrou

Diagnóza v tabuĐke I08-1 alebo diagnóza v tabuĐke I08-3

DRG I71B Ochorenia svalov a ġliach okrem pri para-/ tetraplegii alebo podvrtnutia, natrhnutia, luxácie bedrového kĐbu, panvy, femuru, bez mozgovej parézy, bez kontraktúry

Hlavná diagnóza I69-2

Pozri stranu 478.

Hlavná diagnóza I71-1

S73.00	VykĺĐbenie bedra,bližšie neurčené
S73.01	VykĺĐbenie bedra,dozadu
S73.02	VykĺĐbenie bedra,dopredu
S73.08	VykĺĐbenie bedra,iné
S73.10	Vyvrtnutie a natiahnutie bedro.kĺĐbu,časť bliž.neurč.
S73.11	Vyvrtnutie a natiahnutie bedro.kĺĐbu,iliofemorálny väz
S73.12	Vyvrtnutie a natiahnutie bedro.kĺĐbu,ischiokapsulárny väz
S73.18	Vyvrtnutie a natiahnutie bedrového kĺĐbu, iná časť
S76.0	Poranenie svalu a šľachy bedra
S76.1	Poran.štvorhlavého svalu stehna a jeho šľachy
S76.2	Poran.svalu a šľachy priťahovača (adduktora) stehna
S76.3	Poranenie svalu a šľachy zad.sval.skup.v úr.stehna
S76.4	Poranenie iných a bliž.neurč.svalov a šliach v úr.stehna
S76.7	Poranenie viac.svalov a šliach v úrovni bedra a stehna

Diagnóza I08-1

Pozri stranu 235.

Diagnóza I08-3

Pozri stranu 239.

ADRG I72 Zápal ġliach, svalov a synoviálnych búrz s veČmi ŠaġkÝmi alebo ŠaġkÝmi CC alebo zlomeniny femuru, vek > 2 roky

HDg v tabuČke I60-1 a Vek > 2 r. alebo HDg v tabuČke I72-1 a PCCL > 2

DRG I72Z Zápal ġliach, svalov a synoviálnych búrz s veČmi ŠaġkÝmi alebo ŠaġkÝmi CC alebo zlomeniny femuru, vek > 2 roky

Hlavná diagnóza I60-1

Pozri stranu 463.

Hlavná diagnóza I72-1

M24.20	Choroby väzov na viacerých miestach
M24.21	Choroby väzov v obl.pleca
M24.22	Choroby väzov nadlaktia (ramenná kosť, lakťový kĺb)
M24.23	Choroby väzov predlak.
M24.24	Choroby väzov uky
M24.25	Choroby väzov panv.obl.a stehna
M24.27	Choroby väzov čl.a nohy
M24.28	Choroby väzovna i.mieste
M24.29	Choroby väzov,miesto bližšie neurčené
M35.4	Difúzna (eozinofilná) fasciitída
M35.7	Syndróm hypermobility
M60.00	Infekčná myozitída na viacerých miestach
M60.01	Inf.myozitída v obl.pleca
M60.02	Infekčná myozitída nadlaktia
M60.03	Infekčná myozitída predlak.
M60.04	Infekčná myozitída ruky
M60.05	Infekčná myozitída panv.obl.a stehna
M60.06	Infekčná myozitída predkol.
M60.07	Infekčná myozitída čl.a nohy
M60.08	Infekčná myozitída na i.mieste
M60.09	Infekčná myozitída,miesto bližšie neurčené
M60.10	Intersticiálna myozitída na viacerých miestach
M60.11	Intersticiálna myozitída v obl.pleca
M60.12	Intersticiálna myozitída nadlaktia
M60.13	Intersticiálna myozitída predlak.
M60.14	Intersticiálna myozitída ruky
M60.15	Intersticiálna myozitída panv.obl.a stehna
M60.16	Intersticiálna myozitída predkol.
M60.17	Intersticiálna myozitída čl.a nohy
M60.18	Intersticiálna myozitída na i.mieste
M60.19	Intersticiálna myozitída,miesto bližšie neurčené
M60.20	Granulóm z cudz.telesa v mäk.tkan.nezat.i.na viac.m.
M60.21	Granulóm z cudz.telesa v mäk.tkan.nezat.i.v obl.pleca
M60.22	Granulóm z cudz.telesa v mäk.tkan.nezat.i.v o.nadlaktia
M60.23	Granulóm z cudz.telesa v mäk.tkan.nezat.i.v o.predlak.
M60.24	Granulóm z cudz.telesa v mäk.tkan.nezat.i.v o.ruky
M60.25	Granulóm z cudz.telesa v mäk.tkan.nezat.i.v o.pan.a steh.
M60.26	Granulóm z cudz.telesa v mäk.tkan.nezat.i.v o.predkol.
M60.27	Granulóm z cudz.telesa v mäk.tkan.nezat.i.v o.čl..a nohy
M60.28	Granulóm z cudz.telesa v mäk.tkan.nezat.i.na i.mieste
M60.29	Granulóm z cudz.telesa v mäk.tkan.nezat.i.miesto bliž.neurč.
M61.00	Myositis ossificans traumat.na viac.m.
M61.01	Myositis ossificans traumat.v obl.pleca
M61.02	Myositis ossificans traumat.nadlaktia
M61.03	Myositis ossificans traumat.predlak.
M61.04	Myositis ossificans traumat.uky
M61.05	Myositis ossificans traumat.panv.obl.a stehna
M61.06	Myositis ossificans traumat.predkol.
M61.07	Myositis ossificans traumat.čl.a nohy
M61.08	Myositis ossificans traumat.na i.mieste
M61.09	Myositis ossificans traumat.na n.mieste
M61.10	Myositis ossificans progressiva na viac.m.
M61.11	Myositis ossificans progressiva v obl.pleca
M61.12	Myositis ossificans progressiva nadlaktia
M61.13	Myositis ossificans progressiva predlak.
M61.14	Myositis ossificans progressiva ruky
M61.15	Myositis ossificans progressiva panv.obl.a stehna
M61.16	Myositis ossificans progressiva predkol.
M61.17	Myositis ossificans progressiva čl.a nohy
M61.18	Myositis ossificans progressiva na i.mieste
M61.19	Myositis ossificans progressiva na n.mieste
M61.20	Vápenat.a kostnat.svalu pri ochrnutí na viac.m.
M61.21	Vápenat.a kostnat.svalu pri ochrnutí v obl.pleca
M61.22	Vápenat.a kostnat.svalu pri ochrnutí v obl.nadlaktia
M61.23	Vápenat.a kostnat.svalu pri ochrnutí v obl.predlak.
M61.24	Vápenat.a kostnat.svalu pri ochrnutí v obl.ruky
M61.25	Vápenat.a kostnat.svalu pri ochrnutí v obl.panvy a stehna
M61.26	Vápenat.a kostnat.svalu pri ochrnutí v obl.predkol.
M61.27	Vápenat.a kostnat.svalu pri ochrnutív obl.čl.a nohy
M61.28	Vápenat.a kostnat.svalu pri ochrnutí.na i.mieste
M61.29	Vápenat.a kostnat.svalu pri ochrnutí,miesto bliž.neurč.
M61.30	Vápenat.a kostnat.svalov na viac.m.pri popál.
M61.31	Vápenat.a kostnat.svalov pri popál.v obl.pleca
M61.32	Vápenat.a kostnat.svalov pri popál.nadlaktia
M61.33	Vápenat.a kostnat.svalov pri popál.predlak.
M61.34	Vápenat.a kostnat.svalov pri popál.ruky
M61.35	Vápenat.a kostnat.svalov pri popál.obl.pan.a steh.
M61.36	Vápenat.a kostnat.svalov pri popál.predkol.
M61.37	Vápenat.a kostnat.svalov pri popál.čl.a nohy
M61.38	Vápenat.a kostnat.svalov pri popál.na i.mieste
M61.39	Vápenat.a kostnat.svalov pri popál.,miesto nliž.neurč.
M61.40	Iné vápenatenie svalu na viacerých miestach
M61.41	Iné vápenatenie svalu v obl.pleca
M61.42	Iné vápenatenie svalu nadlaktia
M61.43	Iné vápenatenie svalu predlak.
M61.44	Iné vápenatenie svalu ruky
M61.45	Iné vápenatenie svalu panv.obl.a stehna
M61.46	Iné vápenatenie svalu predkol.
M61.47	Iné vápenatenie svalu čl.a nohy
M61.48	Iné vápenatenie svalu na i.mieste
M61.49	Iné vápenatenie svalu,miesto bližšie neurčené
M61.50	Iné kostnatenie svalu na viacerých miestach
M61.51	Iné kostnatenie svalu v obl.pleca
M61.52	Iné kostnatenie svalu nadlaktia
M61.53	Iné kostnatenie svalu predlak.
M61.54	Iné kostnatenie svalu ruky
M61.55	Iné kostnatenie svalu panv.obl.a stehna
M61.56	Iné kostnatenie svalu predkol.
M61.57	Iné kostnatenie svalu čl.a nohy
M61.58	Iné kostnatenie svalu na i.mieste

M61.59	Iné kostnatenie svalu,miesto bližšie neurčené
M61.90	Vápenatenie a kostnat.svalu,bliž.neurč.na viac.m.
M61.91	Vápenatenie a kostnat.svalu,bliž.neurč.v obl.pleca
M61.92	Vápenatenie a kostnat.svalu,bliž.neurč.v obl.nadlaktia
M61.93	Vápenatenie a kostnat.svalu,bliž.neurč.v obl.predlak.
M61.94	Vápenatenie a kostnat.svalu,bliž.neurč.v obl.ruky
M61.95	Vápenatenie a kostnat.svalu,bliž.neurč.panv.obl.a stehna
M61.96	Vápenatenie a kostnat.svalu,bliž.neurč.v obl.predkol.
M61.97	Vápenatenie a kostnat.svalu,bliž.neurč.v obl.čl.a nohy
M61.98	Vápenatenie a kostnat.svalu,bliž.neurč.na i.mieste
M61.99	Vápenatenie a kostnat.svalu,bliž.neurč.,miesto bliž.neurč.
M62.00	Diastáza svalu na viacerých miestach
M62.01	Diastáza svalu v obl.pleca
M62.02	Diastáza svalu nadlaktia
M62.03	Diastáza svalu predlak.
M62.04	Diastáza svalu ruky
M62.05	Diastáza svalu panv.obl.a stehna
M62.06	Diastáza svalu predkolenia
M62.07	Diastáza svalu čl.a nohy
M62.08	Diastáza svalu na i.mieste
M62.09	Diastáza svalu,miesto bližšie neurčené
M62.10	Iné roztrhnutie svalu (neúrazové) na viac.m.
M62.11	Iné roztrhnutie svalu (neúraz.)v obl.pleca
M62.12	Iné roztrhnutie svalu (neúraz.)v obl.nadlaktia
M62.13	Iné roztrhnutie svalu (neúraz.)v obl.predlak.
M62.14	Iné roztrhnutie svalu (neúraz.)v obl.ruky
M62.15	Iné roztrhnutie svalu (neúraz.)v obl.panvy a stehna
M62.16	Iné roztrhnutie svalu (neúraz.)v obl.predkol.
M62.17	Iné roztrhnutie svalu (neúraz.)v obl.čl. a nohy
M62.18	Iné roztrhnutie svalu (neúraz.)na i.mieste
M62.19	Iné roztrhnutie svalu (neúrazové),miesto bliž.neurč.
M62.20	Ischemický infarkt svalu na viac.m.
M62.21	Ischemický infarkt svalu v obl.pleca
M62.22	Ischemický infarkt svalu nadlaktia
M62.23	Ischemický infarkt svalu predlak.
M62.24	Ischemický infarkt svalu ruky
M62.25	Ischemický infarkt svalu panv.obl.a stehna
M62.26	Ischemický infarkt svalu predkol.
M62.27	Ischemický infarkt svalu čl.a nohy
M62.28	Ischemický infarkt svalu na i.mieste
M62.29	Ischemický infarkt svalu na n.mieste
M62.30	Syndróm nehybnosti (paraplegický) na viac.m.
M62.31	Syndróm nehybnosti (paraplegický)v obl.pleca
M62.32	Syndróm nehybnosti (paraplegický)v obl.nadlaktia
M62.33	Syndróm nehybnosti (paraplegický)v obl.predlak.
M62.34	Syndróm nehybnosti (paraplegický)v obl.ruky
M62.35	Syndróm nehybnosti (paraplegický)v obl.panvy a stehna
M62.36	Syndróm nehybnosti (paraplegický)v obl.predkol.
M62.37	Syndróm nehybnosti (paraplegický)v obl.čl.a nohy
M62.38	Syndróm nehybnosti (paraplegický)na i.mieste
M62.39	Syndróm nehybnosti (paraplegický),miesto bliž.neurč.
M62.50	Zmenšenie a atrofia svalu,nezatr.i.na viac.m.
M62.51	Zmenšenie a atrofia svalu,nezatr.i.v obl.pleca
M62.52	Zmenšenie a atrofia svalu,nezatr.i.v obl.nadlaktia
M62.53	Zmenšenie a atrofia svalu,nezatr.i.v obl.predlak.
M62.54	Zmenšenie a atrofia svalu,nezatr.i.v obl.ruky
M62.55	Zmenšenie a atrofia svalu,nezatr.i.v obl.panvy a stehna
M62.56	Zmenšenie a atrofia svalu,nezatr.i.v obl.predkol.
M62.57	Zmenšenie a atrofia svalu,nezatr.i.v obl.čl.a nohy
M62.58	Zmenšenie a atrofia svalu,nezatr.i.na i.mieste
M62.59	Zmenšenie a atrofia svalu,nezatr.i.,miesto bliž.neurč.
M62.60	Poškodenie svalu z preťaženia na viacerých miestach
M62.61	Poškodenie svalu z preťaženia v obl.pleca
M62.62	Poškodenie svalu z preťaženia v obl.nadlaktia
M62.63	Poškodenie svalu z preťaženia v obl.predlak.
M62.64	Poškodenie svalu z preťaženia v obl.ruky
M62.65	Poškodenie svalu z preťaženia v obl.panvy a stehna
M62.66	Poškodenie svalu z preťaženia v obl.predkol.
M62.67	Poškodenie svalu z preťaženia v obl.čl.a nohy
M62.68	Poškodenie svalu z preťaženia na i.mieste
M62.69	Poškodenie svalu z preťaženia,miesto bliž.neurč.
M62.80	Iné choroby svalov,bliž.urč.na viac.m.
M62.81	Iné choroby svalov,bliž.urč.v obl.pleca
M62.82	Iné choroby svalov,bliž.urč.v obl.nadlaktia
M62.83	Iné choroby svalov,bliž.urč.v obl.predlak.
M62.84	Iné choroby svalov,bliž.urč.v obl.ruky
M62.85	Iné choroby svalov,bliž.urč.v obl.panvy a stehna
M62.86	Iné choroby svalov,bliž.urč.v obl.predkol.
M62.87	Iné choroby svalov,bliž.urč.v obl.čl.a nohy
M62.88	Iné choroby svalov,bliž.urč.na i.mieste
M62.89	Iné choroby svalov,bliž.urč.,miesto bliž.neurč.
M62.90	Choroba svalov,bliž.neurč.na viac.m.
M62.91	Choroba svalov,bliž.neurč.v obl.pleca
M62.92	Choroba svalov,bliž.neurč.v obl.nadlaktia
M62.93	Choroba svalov,bliž.neurč.v obl.predlak
M62.94	Choroba svalov,bliž.neurč.v obl.ruky
M62.95	Choroba svalov,bliž.neurč.v obl.panvy a stehna
M62.96	Choroba svalov,bliž.neurč.v obl.predkol.
M62.97	Choroba svalov,bliž.neurč.v obl.čl.a nohy
M62.98	Choroba svalov,bliž.neurč.na i.mieste
M62.99	Choroba svalov,bliž.neurč.,miesto bliž.neurč.
M65.00	Absces šľachovej pošvy na viacerých miestach
M65.01	Absces šľachovej pošvy v obl.pleca
M65.02	Absces šľachovej pošvy nadlaktia
M65.03	Absces šľachovej pošvy predlak.
M65.04	Absces šľachovej pošvy ruky
M65.05	Absces šľachovej pošvy panv.obl.a stehna
M65.06	Absces šľachovej pošvy predkol.
M65.07	Absces šľachovej pošvy čl.a nohy
M65.08	Absces šľachovej pošvy na i.mieste
M65.09	Absces šľachovej pošvy,miesto bližšie neurčené
M65.10	Iná infekčna (tendo)synovitída na viac.m.
M65.11	Iná infekčna (tendo)synovitída v obl.pleca
M65.12	Iná infekčna (tendo)synovitída nadlaktia
M65.13	Iná infekčna (tendo)synovitída predlak.
M65.14	Iná infekčna (tendo)synovitída ruky
M65.15	Iná infekčna (tendo)synovitída panv.obl.a stehna
M65.16	Iná infekčna (tendo)synovitída predkol.
M65.17	Iná infekčna (tendo)synovitída čl. a nohy
M65.18	Iná infekčna (tendo)synovitída na i.mieste
M65.19	Iná infekčna(tendo)synovitída,miesto bliž.neurč.
M65.20	Vápenatejúca tendinitída na viacerých miestach
M65.22	Vápenatejúca tendinitída nadlaktia
M65.23	Vápenatejúca tendinitída predlak.
M65.24	Vápenatejúca tendinitída ruky
M65.25	Vápenatejúca tendinitída panv.obl.a stehna
M65.26	Vápenatejúca tendinitída predkol.
M65.27	Vápenatejúca tendinitída čl.a nohy
M65.28	Vápenatejúca tendinitída na i.mieste
M65.29	Vápenatejúca tendinitída,miesto bližšie neurčené
M65.3	Skákavý prst [digitus recellens]
M65.4	Styloradiálna tendosynovitída [de Quervain]
M65.80	Iná synovitída a tendosynovitída a viac.m.
M65.81	Iná synovitída a tendosynovitída v obl.pleca
M65.82	Iná synovitída a tendosynovitída nadlaktia
M65.83	Iná synovitída a tendosynovitída predlak.
M65.84	Iná synovitída a tendosynovitída ruky
M65.85	Iná synovitída a tendosynovitída panv.obl.a stehna
M65.86	Iná synovitída a tendosynovitída predkol.
M65.87	Iná synovitída a tendosynovitída čl.a nohy
M65.88	Iná synovitída a tendosynovitída na i.mieste
M65.89	Iná synovitída a tendosynovitída,miesto bliž.neurč.
M65.90	Synovitída a tendosynovitída,bliž.neurč.na viac.m.
M65.91	Synovitída a tendosynovitída,bliž.neurč.v obl.pleca
M65.92	Synovitída a tendosynovitída,bliž.neurč.v obl.nadlaktia
M65.93	Synovitída a tendosynovitída,bliž.neurč.v obl.predlak.
M65.94	Synovitída a tendosynovitída,bliž.neurč.v obl.ruky
M65.95	Synovitída a tendosynovitída,bliž.n.v obl.panv.obl.a stehna
M65.96	Synovitída a tendosynovitída,bliž.neurč.v obl.predkol..
M65.97	Synovitída a tendosynovitída,bliž.neurč.v obl.čl.a nohy

M65.98	Synovitída a tendosynovitída,bliž.neurč.na i.mieste
M65.99	Synovitída a tendosynovitída,bliž.neurč.miesto bliž.neurč.
M66.0	Puknutie popliteálnej cysty
M66.10	Roztrhnutie synoviálnej blany na viacerých miestach
M66.11	Roztrhnutie synoviál.blany v obl.pleca
M66.12	Roztrhnutie synoviál.blany nadlaktia
M66.13	Roztrhnutie synoviál.blany predlak.
M66.14	Roztrhnutie synoviál.blany ruky
M66.15	Roztrhnutie synoviál.blany panv.obl.a stehna
M66.16	Roztrhnutie synoviál.blany predkol.
M66.17	Roztrhnutie synoviál.blany čl.a nohy
M66.18	Roztrhnutie synoviál.blany na i.mieste
M66.19	Roztrhnutie synoviál.blany,miesto bliž.neurč.
M66.20	Spontánne roztrhnutie šliach extenz.na viac.m.
M66.21	Spontánne roztrhnutie šliach extenz.obl.pleca
M66.22	Spontánne roztrhnutie šliach extenz.nadlaktia
M66.23	Spontánne roztrhnutie šliach extenz.predlak.
M66.24	Spontánne roztrhnutie šliach extenz.ruky
M66.25	Spontánne roztrhnutie šliach extenz.panv.obl.a stehna
M66.26	Spontánne roztrhnutie šliach extenz. predkol.
M66.27	Spontánne roztrhnutie šliach extenz.čl.a nohy
M66.28	Spontánne roztrhnutie šliach extenz.na i.mieste
M66.29	Spontánne roztrhnutie šliach extenz.,miesto bliž.neurč.
M66.30	Spontánne roztrhnutie šliach flexor.na viac.m.
M66.31	Spontánne roztrhnutie šliach flexor.v obl.pleca
M66.32	Spontánne roztrhnutie šliach flexor.nadlaktia
M66.33	Spontánne roztrhnutie šliach flexor.predlak.
M66.34	Spontánne roztrhnutie šliach flexor.ruky
M66.35	Spontánne roztrhnutie šliach flexor.panv.obl.a stehna
M66.36	Spontánne roztrhnutie šliach flexor.predkol.
M66.37	Spontánne roztrhnutie šliach flexor.čl.a nohy
M66.38	Spontánne roztrhnutie šliach flexor.na i.mieste
M66.39	Spontánne roztrhnutie šliach flexor.,miesto bliž.neurč.
M66.40	Spontánne roztrhnutie i.šliach na viac.m.
M66.41	Spontánne roztrhnutie i.šliach v obl.pleca
M66.42	Spontánne roztrhnutie i.šliach nadlaktia
M66.43	Spontánne roztrhnutie i.šliach predlak.
M66.44	Spontánne roztrhnutie i.šliach ruky
M66.45	Spontánne roztrhnutie i.šliach panv.obl.a stehna
M66.46	Spontánne roztrhnutie i.šliach predkol.
M66.47	Spontánne roztrhnutie i.šliach čl.a nohy
M66.48	Spontánne roztrhnutie i.šliach na i.mieste
M66.49	Spontánne roztrhnutie i.šliach ,miesto bliž.neurč.
M66.50	Spontánne roztrhnutie šliach,bliž.neurč.na viac.m..
M66.51	Spontánne roztrhnutie šliach,bliž.neurč.v obl.pleca
M66.52	Spontánne roztrhnutie šliach,bliž.neurč.v obl.nadlaktia
M66.53	Spontánne roztrhnutie šliach,bliž.neurč.v obl.predlak.
M66.54	Spontánne roztrhnutie šliach,bliž.neurč.v obl.ruky
M66.55	Spontánne roztrhnutie šliach,bliž.neurč.panv.obl.a stehna
M66.56	Spontánne roztrhnutie šliach,bliž.neurč.v obl.predkol.
M66.57	Spontánne roztrhnutie šliach,bliž.neurč.v obl.čl.a nohy
M66.58	Spontánne roztrhnutie šliach,bliž.neurč.na i.mieste
M66.59	Spontánne roztrhnutie šliach,bliž.neurč.,miesto bliž.neurč.
M67.0	Krátka Achillova šľacha (získaná)
M67.10	Iná kontraktúra šľachy (šľachovej pošvy)na viac.m.
M67.11	Iná kontraktúra šľachy (šľachovej pošvy)v obl.pleca
M67.12	Iná kontraktúra šľachy (šľachovej pošvy)nadlaktia
M67.13	Iná kontraktúra šľachy (šľachovej pošvy)predlak.
M67.14	Iná kontraktúra šľachy (šľachovej pošvy)ruky
M67.15	Iná kontrak.šľachy (šľachovej pošvy)v obl.panvy a stehna
M67.16	Iná kontraktúra šľachy (šľachovej pošvy)predkol.
M67.17	Iná kontraktúra šľachy (šľachovej pošvy)čl.a nohy
M67.18	Iná kontraktúra šľachy (šľachovej pošvy)na i.mieste
M67.19	Iná kontraktúra šľachy (šľachovej pošvy),miesto bliž.neurč.
M67.20	Hypertrofia synov.blany,nezatr.i.na viac.m.
M67.21	Hypertrofia synov.blany,nezatr.i.v obl.pleca
M67.22	Hypertrofia synov.blany,nezatr.i.v obl.nadlaktia
M67.23	Hypertrofia synov.blany,nezatr.i.v obl.predlak.
M67.24	Hypertrofia synov.blany,nezatr.i.v obl.ruky
M67.25	Hypertrofia synov.blany,nezatr.i.v obl.panvy a stehna
M67.26	Hypertrofia synov.blany,nezatr.i.v obl.predkol.
M67.27	Hypertrofia synov.blany,nezatr.i.v obl.čl. a nohy
M67.28	Hypertrofia synov.blany,nezatr.i.na i.mieste
M67.29	Hypertrofia synov.blany,nezatr.i.,miesto bliž.neurč.
M67.30	Prechodná synovitída na viacerých miestach
M67.31	Prechodná synovitída v obl.pleca
M67.32	Prechodná synovitída nadlaktia
M67.33	Prechodná synovitída predlak.
M67.34	Prechodná synovitída ruky
M67.35	Prechodná synovitída panv.obl.a stehna
M67.36	Prechodná synovitída predkol.
M67.37	Prechodná synovitída čl.a nohy
M67.38	Prechodná synovitída na i.mieste
M67.39	Prechodná synovitída,miesto bližšie neurčené
M67.40	Ganglion na viacerých miestach
M67.41	Ganglion v obl.pleca
M67.42	Ganglion nadlaktia (ramenná kosť, lakťový kĺb)
M67.43	Ganglion predlak.
M67.44	Ganglion ruky
M67.45	Ganglion v obl panvy a stehna
M67.46	Ganglion predkolenia (ihlica, píšťala, kolenný kĺb)
M67.47	Ganglion čl.a nohy
M67.48	Ganglion na i.mieste
M67.49	Ganglion,miesto bližšie neurčené
M67.80	Iné choroby synov.blany a šliach,bliž.urč.na viac.m.
M67.81	Iné choroby synov.blany a šliach,bliž.urč.v obl.pleca
M67.82	Iné choroby synov.blany a šliach,bliž.urč.v obl.nadlaktia
M67.83	Iné choroby synov.blany a šliach,bliž.urč.v obl.predlak.
M67.84	Iné choroby synov.blany a šliach,bliž.urč.v obl.ruky
M67.85	Iné choroby synov.blany a šliach,bliž.urč.panv.obl.a stehna
M67.86	Iné choroby synov.blany a šliach,bliž.urč.v obl.predkol.
M67.87	Iné choroby synov.blany a šliach,bliž.urč.v obl.čl.a nohy
M67.88	Iné choroby synov.blany a šliach,bliž.urč.na i.mieste
M67.89	Iné choroby synov.blany a šliach,bliž.urč.,miesto bliž.neurč.
M67.90	Choroba synov.blany a šliach,biliž.neurč.na viac.m.
M67.91	Choroba synov.blany a šliach,biliž.neurč.v obl.pleca
M67.92	Choroba synov.blany a šliach,biliž.neurč.v obl.nadlaktia
M67.93	Choroba synov.blany a šliach,biliž.neurč.v obl.predlak.
M67.94	Choroba synov.blany a šliach,biliž.neurč.v obl. Ruky
M67.95	Choroba synov.blany a šliach,biliž.neurč.panv.obl.a stehna
M67.96	Choroba synov.blany a šliach,biliž.neurč.v obl.predkol.
M67.97	Choroba synov.blany a šliach,biliž.neurč.v obl. čl.a nohy
M67.98	Choroba synov.blany a šliach,biliž.neurč.na i.mieste
M67.99	Choroba synov.blany a šliach,biliž.neurč.,miesto bliž.neurč.
M70.0	Chronická krepitujúca synovitída ruky a zápästia
M70.1	Burzitída ruky
M70.2	Burzitída olekranu
M70.3	Iná burzitída lakťa
M70.4	Prepatelárna burzitída
M70.5	Iná burzitída kolena
M70.6	Trochanterická burzitída
M70.7	Iná burzitída bedra
M70.8	Iná choroba mäkk.tkan.súvis.o zaťaž.,preťaž.a tlakom
M70.9	Choroba mäkk.tkan.súvisiaca so zaťaž,preťaž.a tlakom,b.n.
M71.00	Absces burzy na viacerých miestach
M71.01	Absces burzy v obl.pleca
M71.02	Absces burzy nadlaktia (ramenná kosť, lakťový kĺb)
M71.03	Absces burzy predlak.
M71.04	Absces burzy ruky
M71.05	Absces burzy panv.obl.a stehna
M71.06	Absces burzy predkol.
M71.07	Absces burzy čl.a nohy
M71.08	Absces burzy na i.mieste
M71.09	Absces burzy,miesto bližšie neurčené
M71.10	Iná infekčná burzitída na viacerých miestach
M71.11	Iná infekčná burzitída v obl.pleca
M71.12	Iná infekčná burzitída nadlaktia
M71.13	Iná infekčná burzitída predlak.
M71.14	Iná infekčná burzitída ruky
M71.15	Iná infekčná burzitída panv.obl.a stehna

M71.16	Iná infekčná burzitída predkol.
M71.17	Iná infekčná burzitída čl.a nohy
M71.18	Iná infekčná burzitída na i.mieste
M71.19	Iná infekčná burzitída,miesto bližšie neurčené
M71.2	Synoviálna cysta v popliteálnej obl.(Bakerova cysta)
M71.30	Iná cysta burzy na viacerých miestach
M71.31	Iná cysta burzy v obl.pleca
M71.32	Iná cysta burzy nadlaktia
M71.33	Iná cysta burzy predlak.
M71.34	Iná cysta burzy ruky
M71.35	Iná cysta burzy panv.obl.a stehna
M71.36	Iná cysta burzy predkol.
M71.37	Iná cysta burzy čl.a nohy
M71.38	Iná cysta burzy na i.mieste
M71.39	Iná cysta burzy,miesto bližšie neurčené
M71.40	Bursitis calcarea na viacerých miestach
M71.42	Bursitis calcarea v burze nadlaktia
M71.43	Bursitis calcarea v burze predlak.
M71.44	Bursitis calcarea v burze ruky
M71.45	Bursitis calcarea v burze panv.obl.a stehna
M71.46	Bursitis calcarea v burze predkol.
M71.47	Bursitis calcarea v burze čl.a nohy
M71.48	Bursitis calcarea v burze na i.mieste
M71.49	Bursitis calcarea,miesto bližšie neurčené
M71.50	Iná burzitída,nezatried.i.na viac.m.
M71.52	Iná burzitída,nezatried.i.v obl.nadlaktia
M71.53	Iná burzitída,nezatried.i.v obl.predlak.
M71.54	Iná burzitída,nezatried.i.v obl.ruky
M71.55	Iná burzitída,nezatried.i. panv.obl.a stehna
M71.56	Iná burzitída,nezatried.i.v obl.predkol.
M71.57	Iná burzitída,nezatried.i.v obl.čl.a nohy
M71.58	Iná burzitída,nezatried.i.na i.mieste
M71.59	Iná burzitída,nezatried.i.miesto bliž.neurč.
M71.80	Iná burzopatia,bliž.urč.na viac.m.
M71.81	Iná burzopatia,bliž.urč.v obl.pleca
M71.82	Iná burzopatia,bliž.urč.v obl.nadlaktia
M71.83	Iná burzopatia,bliž.urč.v obl.predlak.
M71.84	Iná burzopatia,bliž.urč.v obl.ruky
M71.85	Iná burzopatia,bliž.urč.panv.obl.a stehna
M71.86	Iná burzopatia,bliž.urč.v obl.predkol.
M71.87	Iná burzopatia,bliž.urč.v obl.čl.a nohy
M71.88	Iná burzopatia,bliž.urč.na i.mieste,
M71.89	Iná burzopatia,bliž.urč.,miesto bliž.neurč.
M71.90	Burzopatia,bliž.neurč.na viacerých miestach
M71.91	Burzopatia,bliž.neurč.v obl.pleca
M71.92	Burzopatia,bliž.neurč.v obl.nadlaktia
M71.93	Burzopatia,bliž.neurč.v obl.predlak.
M71.94	Burzopatia,bliž.neurč.v obl.ruky
M71.95	Burzopatia,bliž.neurč.panv.obl.a stehna
M71.96	Burzopatia,bliž.neurč.v obl.predkol.
M71.97	Burzopatia,bliž.neurč.v obl.čl.a nohy
M71.98	Burzopatia,bliž.neurč.na i.mieste
M71.99	Burzopatia,bliž.neurč.,miesto bliž.neurč.
M72.0	Fibromatóza palm.aponeurózy (Dupuytrenova kontraktúra)
M72.1	Fibrózne uzlíky pri degener.zmenách prstov rúk
M72.2	Fibromatóza plantárnej aponeurózy
M72.40	Pseudosarkómová fibromatóza na viacerých miestach
M72.41	Pseudosarkómová fibromatóza v obl.pleca
M72.42	Pseudosarkómová fibromatóza adlaktia
M72.43	Pseudosarkómová fibromatóza predlak.
M72.44	Pseudosarkómová fibromatóza ruky
M72.45	Pseudosarkómová fibromatóza panv.obl.a stehna
M72.46	Pseudosarkómová fibromatóza predkol.
M72.47	Pseudosarkómová fibromatóza čl.a nohy
M72.48	Pseudosarkómová fibromatóza na i.mieste
M72.49	Pseudosarkómová fibromatóza,miesto bliž.neurč.
M72.60	Nekrotizujúca fasciitída na viacerých miestach
M72.61	Nekrotizujúca fasciitída v obl.pleca
M72.62	Nekrotizujúca fasciitída v obl.nadlaktia
M72.63	Nekrotizujúca fasciitída v obl.predlak.
M72.64	Nekrotizujúca fasciitída v obl.ruky
M72.65	Nekrotizujúca fasciitída v obl.panvy a stehna
M72.66	Nekrotizujúca fasciitída v obl.predkol.
M72.67	Nekrotizujúca fasciitída v obl.čl.a nohy
M72.68	Nekrotizujúca fasciitída na i.mieste
M72.69	Nekrotizujúca fasciitída,miesto bliž.neurč.
M72.80	Iné fibromatózy na viacerých miestach
M72.81	Iné fibromatóza v obl.pleca
M72.82	Iné fibromatóza v obl.nadlaktia
M72.83	Iné fibromatóza v obl.predlak.
M72.84	Iné fibromatóza v obl.ruky
M72.85	Iné fibromatóza v obl.panv.a stehna
M72.86	Iné fibromatóza v obl.predkol.
M72.87	Iné fibromatóza v obl.čl.a nohy
M72.88	Iné fibromatóza na i.mieste
M72.89	Iné fibromatózy,miesto bliž.neurč.
M72.90	Fibromatóza,bliž.neurč.na viac.m.
M72.91	Fibromatóza,bliž.neurč.v obl.pleca
M72.92	Fibromatóza,bliž.neurč.v obl.nadlaktia
M72.93	Fibromatóza,bliž.neurč.v obl.predlak.
M72.94	Fibromatóza,bliž.neurč.v obl.ruky
M72.95	Fibromatóza,bliž.neurč.v obl.panvy a stehna
M72.96	Fibromatóza,bliž.neurč.v obl.predkol.
M72.97	Fibromatóza,bliž.neurč.v obl.čl.a nohy
M72.98	Fibromatóza,bliž.neurč.na i.mieste
M72.99	Fibromatóza,bliž.neurč.,miesto bliž.neurč.
M75.0	Adhezívna kapsulitída pleca
M75.1	Syndróm manžety rotátorov
M75.2	Tendinitída m. biceps brachii
M75.3	Vápenatejúca tendinitída pleca
M75.4	Syndróm narazeného ramena
M75.5	Burzitída pleca
M75.8	Iné poškodenie pleca
M75.9	Poškodenie pleca,bližšie neurčené
M76.0	Gluteálna tendinitída
M76.1	Tendinítída m. psoas
M76.2	Ostroha na crista iliaca
M76.3	Syndróm iliotibiálneho traktu
M76.4	Burzitída tibiálneho kolaterálneho väzu
M76.5	Tendinitída šľachy pately
M76.6	Tendinitída Achillovej šľachy
M76.7	Tendinitída peroneálnych svalov
M76.8	Iná entezopatia dolnej končatiny,okrem nohy
M76.9	Entezopatia dolnej končatiny,bližšie neurčená
M77.0	Mediálna epikondylitída
M77.1	Laterálna epikondylitída
M77.2	Periartritída zápästia
M77.4	Metatarzalgia
M77.5	Iná entezopatia nohy
M77.8	Iná entezopatia,nezatriedená inde
M77.9	Entezopatia,bližšie neurčená

ADRG I73 Následná starostlivost pri ochoreniach spojivového tkaniva

HDg v tabuľke I73-1

DRG I73Z Následná starostlivost pri ochoreniach spojivového tkaniva

Hlavná diagnóza I73-1

M96.6	Zlomen.kosti po vlož.ortop.impl.,kĺb.protézy/kostnej platničky
M96.80	Elektívne ponechané otvor.sternum po chirurg.výk.na hrudníku
M96.81	Nestabilný hrudný kôš po chir.výk. na hrudníku
M96.88	Iná choroba sústavy sval.a kostí po lek.výk.
M96.9	Choroba svalovej a kostrovej sústavy po lekár.výk.bliž.neurč.
T84.0	Mechanická komplik.zapríč.kĺbovou endoprotézou
T84.1	Mechanická komplik.zapríč.pomôc.na vnút.fixáciu kostí konč.
T84.2	Mechanická komplik.zapríč.pomôc.na vnút.fixáciu i.kostí
T84.3	Mechanická komplik.zapríč.i.kostnou pomôc.,impl.a transpl.
T84.4	Mechanická komplik.zapríč.i.vnút.ortop.pomôc.,impl.a transpl.
T84.5	Infekcia a zápal.reak.zapríč.kĺbovou endoprot.
T84.6	Infekcia a zápal.reak.zapríč.vnút.kostnou fixačnou pomôc.
T84.7	Infekcia a zápal.reak.zapríč.i.ortop.endoprot.,impl.a štepom
T84.8	Iná kompl.zapríč.ortop.endoprot.impl.a štepom
T84.9	Bliž.neu.kompl.vnút.ortoped.protet.pomôc.,impl. a štepu
T87.0	Kompl.súvisiaca so znovupripojením (č.)HK
T87.1	Kompl.súvisiaca so znovupripojením (č.)DK
T87.2	Komplikácia inej znovupripojenej časti tela
Z44.0	Skúšanie a prispôs.protézy HK,kompl./čiast.
Z44.1	Skúšanie a prispôs.protézy DK,kompl./čiast.
Z46.7	Skúšanie a prispôsobovanie ortopedických pomôcok
Z47.8	Iná bliž.ur.následná ortop.star.
Z47.9	Následná ortop.starostlivosť,b.n.

ADRG I74 Poranenia predlaktia, zápästia, ruky alebo nohy alebo nešpecifické artropatie

HDg v tabuľke I74-1 alebo HDg v tabuľke I74-2

08
I74

DRG I74A Poranenia predlaktia, zápästia, ruky alebo nohy s veľmi ťažkými alebo ťažkými CC alebo nešpecifické artropatie

HDg v tabuľke I74-2 alebo PCCL > 2

DRG I74B Poranenia predlaktia, zápästia, ruky alebo nohy bez veľmi ťažkých alebo ťažkých CC, bez nešpecifickej artropatie, vek < 10 rokov

Vek < 10 r.

DRG I74C Poranenia predlaktia, zápästia, ruky alebo nohy bez veľmi ťažkých alebo ťažkých CC, bez nešpecifickej artropatie, vek > 9 rokov

Hlavná diagnóza I74-1

M24.13	Iné pošk.kĺbovej chrupky predlak.
M24.14	Iné pošk.kĺbovej chrupky ruky
M24.33	Patol.luxácia a subluxácia kĺbu,nezat.i.v obl.predlak.
M24.34	Patol.luxácia a subluxácia kĺbu,nezat.i.v obl.ruky
M24.39	Patol.luxácia a subluxácia kĺbu,nezat.i.miesto bliž.neurč.
M24.43	Habituálna luxácia a subluxácia kĺbu predlak.
M24.44	Habituálna luxácia a subluxácia kĺbu ruky
S52.00	Zlomen.hor.konca lakť.kosti :časť bliž.neurč.
S52.01	Zlomenina horného konca lakťovej kosti: olekranon
S52.02	Zlomen.horného konca lakť.kosti :processus coronoideus
S52.09	Zlomen.horného konca lakť.kosti :iné a mnohopoč.č.
S52.10	Zlomenina horného konca vreten.kosti :časť bliž.neurč.
S52.11	Zlomenina horného konca vretennej kosti: hlava
S52.12	Zlomenina horného konca vretennej kosti: collum
S52.19	Zlomen.horného konca vreten.kosti :iné a mnohopoč.č.
S52.20	Zlomenina diafý.lakť.kosti,časť b.n.
S52.21	Zlomenina prox.časti diafý.lakť.kosti s lux.hlavič. vret.kosti
S52.30	Zlomenina diafý.vreten.kosti:časť b.n.
S52.31	Zlomenina dol.časti diafý. vret.kosti s lux.hlavič.lakť.kosti
S52.4	Zlomenina diafýzy lakťovej a vretennej kosti
S52.50	Zlomenina dol.konca vreten.kosti:b.n.
S52.51	Zlomenina dol.konca vreten.kosti:extenzný typ
S52.52	Zlomenina dol.konca vreten.kosti:flekčný typ
S52.59	Zlomenina dol.konca vreten.kosti:iné a mnohopoč.č.
S52.6	Zlomenina dolného konca lakťovej a vretennej kosti
S52.8	Zlomenina inej časti predlaktia
S52.9	Zlomenina predlaktia, bližšie neurčenej časti
S53.2	Úrazová ruptúra lig.collaterale radiale
S53.3	Úrazová ruptúra lig.collaterale ulnare
S53.40	Vyvrtnutie a natiah.lakťa:časť b.n.
S53.41	Vyvrtnutie a natiah.lakťa:lig.collaterale radiale
S53.42	Vyvrtnutie a natiah.lakťa:lig.collaterale ulnare
S53.43	Vyvrtnutie a natiahnutie lakťa: humeroradiálny kĺb
S53.44	Vyvrtnutie a natiahnutie lakťa: humeroulnárny kĺb
S53.48	Vyvrtnutie a natiahnutie lakťa: iné časti
S56.0	Poran.svalu a šľachy ohýbača palca v úr.predlak.
S56.1	Poran.svalu a šľachy ohýbača i.prsta/prstov v úr.predlak.
S56.2	Poran.svalu a šľachy i.ohýbača v úr.predlak.
S56.3	Poran.svalu a šľachy vystier./odťa.palca v úr.predlak.
S56.4	Poran.svalu šľachy vystier.i.prstov v úr.predlak.
S56.5	Poran.iného svalu a šľachy vystier.v úrovni predlak.
S56.7	Poran.viac.svalu a šliach v úrovni predlak.
S56.8	Poran.i.a bliž.neurč.svalov a šliach v úrovni predlak.
S62.0	Zlomenina os naviculare
S62.10	Zlomenina zápästnej kosti,bližšie neurčená
S62.11	Zlomenina os lunatum
S62.12	Zlomenina os triquetrum
S62.13	Zlomenina os pisiforme
S62.14	Zlomenina os trapezium
S62.15	Zlomenina os trapezoideum
S62.16	Zlomenina os capitatum
S62.17	Zlomenina os hamatum
S62.19	Zlomenina inej a viacerých zápästných kostí
S62.20	Zlomen.prvej záprs.kosti,časť b.n.
S62.21	Zlomenina prvej záprstnej kosti,báza
S62.22	Zlomenina prvej záprstnej kosti,diafýza
S62.23	Zlomenina prvej záprstnej kosti,krčok
S62.24	Zlomenina prvej záprstnej kosti,hlava
S62.30	Zlomenina inej záprstnej kosti,časť b.n.
S62.31	Zlomenina inej záprstnej kosti,báza
S62.32	Zlomenina inej záprstnej kosti,diafýza
S62.33	Zlomenina inej záprstnej kosti,krčok
S62.34	Zlomenina inej záprstnej kosti,hlava
S62.4	Viaceré zlomeniny záprstných kostí
S62.50	Zlomenina palca,časť bližšie neurčená
S62.51	Zlomenina palca,horný článok
S62.52	Zlomenina palca,dolný článok
S62.60	Zlomenina iného prsta ruky,časť bližšie neurčená

S62.61	Zlomenina iného prsta ruky,horný článok
S62.62	Zlomenina iného prsta ruky,stredný článok
S62.63	Zlomenina iného prsta ruky,dolný článok
S62.7	Viaceré zlomeniny prstov ruky
S62.8	Zlomenina iných.a bliž.neurč.častí zápäs.a ruky
S63.00	Vykĺbenie zápästia,časť bližšie neurčená
S63.01	Vykĺbenie zápästia,radioulnárny kĺb
S63.02	Vykĺbenie zápästia,radiokarpový kĺb
S63.03	Vykĺbenie zápästia,mediokarpový kĺb
S63.04	Vykĺbenie zápästia,karpometakarpový kĺb
S63.08	Vykĺbenie zápästia,iné
S63.10	Vykĺbenie prsta ruky,časť bližšie neurčená
S63.11	Vykĺbenie prsta ruky,metakarpofalangový kĺb
S63.12	Vykĺbenie prsta ruky,interfalangový kĺb
S63.2	Viaceré vykĺbenia prstov ruky
S63.3	Úrazové roztrhnutie väzu zápästia a ruky
S63.4	Úraz.roztrh.väzu prsta ruky,metakarpo-a interfalang.kĺb
S63.50	Vyvrtnutie a natiahnutie zápästia časť b.n.
S63.51	Vyvrtnutie a natiahnutie zápästia,karpový kĺb
S63.52	Vyvrtnutie a natiahnutie zápästia,radiokarpový kĺb
S63.53	Vyvrtnutie a natiahnutie zápästia,karpometakarpový kĺb
S63.58	Vyvrtnutie a natiahnutie zápästia, ná časť
S63.60	Vyvrt.a natiah.jedného/viac.prstov,časť bliž.neurč.
S63.61	Vyvrt.a natiah.jedného/viac.prstov,metakarpofalang.kĺb
S63.62	Vyvrt.a natiah.jedného/viac.prstov,interfalangový kĺb
S63.68	Vyvrt.a natiah.jedného /viac.prstov,i.č.
S63.7	Vyvrtnutie a natiahnutie iných a bliž.neurč.častí ruky
S66.0	Poran.svalu a šľachy dlh.ohýb.palca v úrov.zápäs.a ruky
S66.1	Poran.svalu a šľachy ohýb.i.prsta v úrov.zápäs.a ruky
S66.2	Poran.svalu a šľachy vyst.palca v úrov.zápäs.a ruky
S66.3	Poran.svalu a šľachy vyst.i.prsta v úrov.zápäs.a ruky
S66.4	Poran.vnút.svalu a šľachy palca v úrov.zápäs.a ruky
S66.5	Poran.vnút.svalu a šľachy i.prsta v úrov.zápäs.a ruky
S66.6	Poran.viac.svalu a šliach ohýb.v úrov.zápäs.a ruky
S66.7	Poran.viac.svalu a šliach vyst.v úrov.zápäs.a ruky
S66.8	Poran.i.svalu a šľachy v úrov.zápäs.a ruky
S66.9	Poran.bliž.n.eurč.svalu a šľachy v úrov.zápäs.a ruky
S92.1	Zlomenina členkovej kosti
S92.20	Zlomenina jednej/viac.ostatných priehlav.kostí,b.n.
S92.21	Zlomenina os naviculare
S92.22	Zlomenina os cuboideum
S92.23	Zlomenina os cuneiforme (interm.)(later.)(med.)
S92.28	Zlomenina iných priehlavkových kostí
S92.3	Zlomenina predpriehlavkovej kosti
S92.4	Zlomenina prvého prsta nohy
S92.5	Zlomenina iného prsta nohy
S92.7	Viaceré zlomeniny nohy
S92.9	Zlomenina nohy,bližšie neurčená
S93.10	Vykĺb.jedného/viac.prstov nohy,b.n.
S93.11	Vykĺb.jedného/viac.prstov nohy,metatarzofalangový kĺb
S93.12	Vykĺb.jedného/viac.prstov nohy,interfalangový kĺb
S93.30	Vykĺb.iných a bliž.neurč.častí nohy,časť bliž.neurč.
S93.31	Vykĺb.iných a bliž.neurč.častí nohy,priehlav.kosti,kĺb b.n.
S93.32	Vykĺb.iných a bliž.neurč.častí nohy,mediotarzálny kĺb
S93.33	Vykĺb.iných a bliž.neurč.častí nohy,tarzometatarzálny kĺb
S93.34	Vykĺb.iných a bliž.neurč.č.nohy,metatarzálne(kosti),kĺb b.n.
S93.38	Vykĺb.iných a bliž.neurč.častí nohy,iné
S93.5	Vyvrtnutie a natiahnutie prsta (prstov) nohy
S93.6	Vyvrt.a natiah.inej a bliž.neurč.časti nohy
S96.0	Poranenie svalu a šľachy dlh.ohýb.palca v úrov.čl.a nohy
S96.1	Poranenie svalu a šľachy dlh.vyst. palca v úrov.čl.a nohy
S96.2	Poranenie vnút.krátkeho svalu a šľachy čl.a nohy
S96.7	Poranenie viac.svalov a šliach v úrov.čl.a nohy
S96.8	Poranenie iného svalu a šľachy v úrov.čl.a nohy

Hlavná diagnóza I74-2

M02.00	Artritída po črevnom bajpase, na viacerých miestach
M02.01	Artritída po črevnom bajpase v obl.pleca
M02.02	Artritída po črevnom bajpase v obl.nadlaktia
M02.03	Artritída po črevnom bajpase v obl.predlak.
M02.04	Artritída po črevnom bajpase v obl.ruky
M02.05	Artritída po črevnom bajpase v obl.panv.a stehna
M02.06	Artritída po črevnom bajpase v obl.predkol.
M02.07	Artritída po črevnom bajpase v obl.čl.a nohy
M02.08	Artritída po črevnom bajpase na i.mieste
M02.09	Artritída po črevnom bajpase na n.mieste
M02.20	Artritída po očkovaní,na viacerých miestach
M02.21	Artritída po očkovaní,v oblasti pleca
M02.22	Artritída po očkovaní,v obl.nadlaktia
M02.23	Artritída po očkovaní,v obl. predlak.
M02.24	Artritída po očkovaní,v obl.ruky
M02.25	Artritída po očkovaní,v obl.panv.a stehna
M02.26	Artritída po očkovaní,v obl.predkol.
M02.27	Artritída po očkovaní,v obl.čl.a nohy
M02.28	Artritída po očkovaní,na i.mieste
M02.29	Artritída po očkovaní,miesto bliž.neurč.
M02.80	Iná reaktívna artritída,na viacerých miestach
M02.81	Iná reaktívna artritída v obl.pleca
M02.82	Iná reaktívna artritída v obl.nadlaktia
M02.83	Iná reaktívna artritída v obl.predlak.
M02.84	Iná reaktívna artritída v obl.ruky
M02.85	Iná reaktívna artritída v obl.panv.a stehna
M02.86	Iná reaktívna artritída v obl.predkol.
M02.87	Iná reaktívna artritída v obl.čl.a nohy
M02.88	Iná reaktívna artritída na i.mieste
M02.89	Iná reaktívna artritída,miesto bliž.neurč.
M02.90	Rreaktívna artritída,bliž.neurč.na viac.m.
M02.91	Rreaktívna artritída,bliž.neurč.v obl.pleca
M02.92	Rreaktívna artritída,bliž.neurč.v obl.nadlaktia
M02.93	Rreaktívna artritída,bliž.neurč.v obl.predlak.
M02.94	Rreaktívna artritída,bliž.neurč.v obl.ruky
M02.95	Rreaktívna artritída,bliž.neurč.v obl.panv.a stehna
M02.96	Rreaktívna artritída,bliž.neurč.v obl.predkol.
M02.97	Rreaktívna artritída,bliž.neurč. v obl.čl.a nohy,
M02.98	Rreaktívna artritída,bliž.neurč.na i.mieste
M02.99	Rreaktívna artritída,bliž.neurč.miesto bliž.neurč.
M12.80	Iná artropatia,bliž.urč.nezat.i.s postih.kĺb.na viac.m.
M12.81	Iná artropatia,bliž.urč.nezat.i.s postih.kĺb.v obl.pleca
M12.82	Iná artropatia,bliž.urč.nezat.i.s postih.kĺb.nadlaktia
M12.83	Iná artropatia,bliž.urč.nezat.i.s postih.kĺb.predlak.
M12.84	Iná artropatia,bliž.urč.nezat.i.s postih.kĺb.ruky
M12.85	Iná artropatia,bliž.urč.nezat.i.s postih.kĺb.panvy a stehna
M12.86	Iná artropatia,bliž.urč.nezat.i.s postih.kĺb.predkol.
M12.87	Iná artropatia,bliž.urč.nezat.i.s postih.kĺb.čl. a nohy
M12.88	Iná artropatia,bliž.urč.nezat.i.s postih.kĺb.na i.mieste
M12.89	Iná artropatia,bliž.urč.nezat.i.s postih.kĺb.,m.bliž.neurč.
M13.11	Monoartritída,nezat.i.v oblasti pleca
M13.12	Monoartritída,nezat.i.v oblasti nadlaktia
M13.13	Monoartritída,nezat.i.v oblasti predlaktia
M13.14	Monoartritída,nezat.i.v oblasti ruky
M13.15	Monoartritída,nezat.i.v panv.oblasti a stehna
M13.16	Monoartritída,nezat.i.v oblasti predkolenia
M13.17	Monoartritída,nezat.i.v oblasti čl.a nohy
M13.18	Monoartritída,nezat.i.na inom mieste
M13.19	Monoartritída,nezat.inde,miesto bliž.neurč.
M13.80	Iná artritída,bliž.urč.na viac.m.
M13.81	Iná artritída,bliž.urč.v obl.pleca
M13.82	Iná artritída,bliž.urč.v obl.nadlaktia
M13.83	Iná artritída,bliž.urč.v obl.predlak.
M13.84	Iná artritída,bliž.urč.v obl.ruky
M13.85	Iná artritída,bliž.urč.panv.obl.a stehna
M13.86	Iná artritída,bliž.urč.v bol.predkol
M13.87	Iná artritída,bliž.urč.v obl.čl.a nohy
M13.88	Iná artritída,bliž.urč.na i.mieste
M13.89	Iná artritída,bliž.urč.,miesto bliž.neurč.
M13.90	Artritída,bližšie neurčená,na viac.miestach

M13.91	Artritída,bilž.neurč.v obl.pleca
M13.92	Artritída,bilž.neurč.v obl.nadlaktia
M13.93	Artritída,bilž.neurč.v obl.predlak.
M13.94	Artritída,bilž.neurč.v obl.ruky
M13.95	Artritída,bilž.neurč.panv.obl.a stehna
M13.96	Artritída,bilž.neurč.v obl.predkol.
M13.97	Artritída,bilž.neurč.v obl.čl.a nohy
M13.98	Artritída,bilž.neurč.na i.mieste
M13.99	Artritída,bilž.neurč.,miesto bliž.neurč.
M15.8	Iná polyartróza

ADRG I75 Ťažké poranenia pleca, ramena, lakta, kolena, členka a nohy alebo zápaly žĺliach, svalov a búrz bez veľmi ťažkých alebo ťažkých CC

HDg v tabuľke I75-1 alebo HDg v tabuľke I72-1

DRG I75A Ťažké poranenia pleca, ramena, lakta, kolena, členka a nohy s CC

HDg v tabuľke I75-1 a PCCL > 1

DRG I75B Ťažké poranenia pleca, ramena, lakta, kolena, členka a nohy bez CC alebo zápalov žĺliach, svalov a synoviálnych búrz bez veľmi ťažkých alebo ťažkých CC

Hlavná diagnóza I75-1

S42.09	Zlomenina kľúčnej kosti,viacnásobná
S42.20	Zlomenina horného konca ramennej kosti,časť bl.neurč.
S42.21	Zlomenina horného konca ramennej kosti,hlava
S42.22	Zlomenina hor.konca ramennej kosti,collum chirurgicum
S42.23	Zlomenina hor.konca ramennej kosti,collum anatomicum
S42.24	Zlomenina hor.konca ramennej kosti,tuberculum majus
S42.29	Zlomenina hor.konca ramennej kosti,iné a mnohopoč.časti
S42.3	Zlomenina diafýzy ramennej kosti
S72.7	Viaceré zlomeniny stehnovej kosti
S82.11	Zlomenina hor.konca píšťaly,so zlom.ihlice (každá č.)
S82.18	Zlomenina horného konca píšťaly,iná
S82.21	Zlomenina diafýzy píšťaly,so zlom.ihlice (každá č.)
S82.28	Zlomenina diafýzy píšťaly,iná
S82.31	Zlomenina dol.konca píšťaly,so zlom.ihlice (každá č.)
S82.82	Trimaleolárna zlomenina
S83.10	Vykĺbenie kolenného kĺbu,bližšie neurčené
S83.18	Vykĺbenie kolenného kĺbu,iné

Hlavná diagnóza I72-1

Pozri stranu 482.

ADRG I76 Iné ochorenia spojivového tkaniva alebo septická artritída

Min. 1 HDg v tabuľke I76-1

DRG I76A Iné ochorenia spojivového tkaniva s komplikujúcou diagnózou alebo veľmi ťažkými CC alebo septická artritída s veľmi ťažkými CC alebo vek < 16 rokov

HDg v tabuľke I76-2 alebo HDg v tabuľke I76-3 a Vek < 16 r. alebo PCCL > 3

DRG I76B Iné ochorenia spojivového tkaniva s komplikujúcou diagnózou bez veľmi ťažkých CC alebo septická artritída bez veľmi ťažkých CC vek > 15 rokov

Diagnóza I76-1

A54.4	Gonokoková infekcia svalovo-kostrovej sústavy
A66.6	Kostné a kĺbové lézie pri frambézii
D16.0	Nezhub.nádor lopatky a dlhých kostí HK
D16.1	Nezhubný nádor krátkych kostí HK
D16.2	Nezhubný nádor dlhých kostí DK
D16.3	Nezhubný nádor krátkych kostí DK
D16.41	Nezhubný nádor kosti a kĺb.chrupky,kraniofaciálna obl.
D16.42	Nezhubný nádor kosti a kĺb.chrupky,maxilofaciálna obl.
D16.6	Nezhubný nádor chrbtice
D16.8	Nezhubný nádor panv.kostí,kríž.kosti a kostrče
D16.9	Nezhubný nádor kosti a kĺbovej chrupky,bliž,neurč.
D21.0	Nezhubný nádor spojiv.a iného mäkk.tkan.hlavy,tváre a krku
D21.1	Nezhubný nádor spojiv.a iného mäkk.tkan.HK vrátane pleca
D21.2	Nezhubný nádor spojiv.a iného mäkk.tkan.DK vrátane bedra
D21.3	Nezhubný nádor spojiv.a iného mäkk.tkaniva hrudníka
D21.4	Nezhubný nádor spojiv.a iného mäkk.tkaniva brucha
D21.5	Nezhubný nádor spojiv.a iného mäkk.tkaniva panvy
D21.6	Nezhubný nádor spojiv.a iného mäkk.tkaniva trupu,bliž.neurč.
D21.9	Nezhubný nádor spojiv.a iného mäkk.tkaniva,bliž.neurč.
M00.00	Artritída a polyartrit.zapríč.stafylo. na viac.m.
M00.01	Artritída a polyartrit.zapríč.stafylok v obl.pleca
M00.02	Artritída a polyartrit.zapríč.stafylok.v obl.nadlaktia
M00.03	Artritída a polyartrit.zapríč.stafylok.v obl.predlak.
M00.04	Artritída a polyartrit.zapríč.stafylok.v obl.ruky
M00.05	Artritída a polyartrit.zapríč.stafylok.panv.obl.a stehna
M00.06	Artritída a polyartrit.zapríč.stafylok.v obl.predkol.
M00.07	Artritída a polyartrit.zapríč.stafylok.v obl.čl.a nohy
M00.08	Artritída a polyartrit.zapríč.stafylok.na i.mieste
M00.09	Artritída a polyartrit.zapríč.stafylok.na n.mieste
M00.10	Artritída a polyartrit.zapríč.pneumok.,na viac.m.
M00.11	Artritída a polyartrit.zapríč.pneumok.v obl.pleca
M00.12	Artritída a polyartrit.zapríč.pneumok.v obl.nadlaktia
M00.13	Artritída a polyartrit.zapríč.pneumok.v obl.predlak.
M00.14	Artritída a polyartrit.zapríč.pneumok.v obl ruky
M00.15	Artritída a polyartrit.zapríč.pneumok.panv.obl.a stehna
M00.16	Artritída a polyartrit.zapríč.pneumok.v obl.predkol.

M00.17	Artritída a polyartrit.zapríč.pneumok.v obl.čl.a nohy
M00.18	Artritída a polyartrit.zapríč.pneumok.na i.mieste
M00.19	Artritída a polyartrit.zapríč.pneumok.na n.mieste
M00.20	Artritída a polyartrit.zapríč.i.streptok.na viac.m.
M00.21	Artritída a polyartrit.zapríč.i.streptok.v obl.pleca
M00.22	Artritída a polyartrit.zapríč.i.streptok.v obl.nadlaktia
M00.23	Artritída a polyartrit.zapríč.i.streptok.v obl.predlak.
M00.24	Artritída a polyartrit.zapríč.i.streptok.v obl.ruky
M00.25	Artritída a polyartrit.zapríč.i.streptok.panv.obl.a stehna
M00.26	Artritída a polyartrit.zapríč.i.streptok.v obl.predkol.
M00.27	Artritída a polyartrit.zapríč.i.streptok.v obl.čl.a nohy
M00.28	Artritída a polyartrit.zapríč.i.streptok.na i.mieste
M00.29	Artritída a polyartrit.zapríč.i.streptok.na n.mieste
M00.80	Artritída a polyartrit.zapríč.i.bliž.urč.baktér.viac.mies.
M00.81	Artritída a polyartrit.zapríč.i.bliž.urč.baktér.v obl.pleca
M00.82	Artritída a polyartrit. zapr.i.bliž.urč.baktér.v obl.nadlaktia
M00.83	Artritída a polyartrit. zapr.i.bliž.urč.baktér.v obl.predlak.
M00.84	Artritída a polyartrit.zapr.i.bliž.urč.baktér.v obl.ruky
M00.85	Artritída a polyartrit.zapr.i.bliž.urč.baktér.panv.obl.a steh.
M00.86	Artritída a polyartrit.zapr.i.bliž.urč.baktér.v obl.predkol.
M00.87	Artritída a polyartrit.zapr.i.bliž.urč.baktér.v obl.čl.a nohy
M00.88	Artritída a polyartrit. zapr.i.bliž.urč.baktér.na i.mieste
M00.89	Artritída a polyartrit.zapr.i.bliž.urč.baktér.mies.bliž.urč.
M00.90	Pyogénna artritída,bliž.neurč.na viac.miestach
M00.91	Pyogénna artritída,bliž.neurč.v obl.pleca
M00.92	Pyogénna artritída,bliž.neurč.v obl.nadlaktia
M00.93	Pyogénna artritída,bliž.neurč.v obl.predlak.
M00.94	Pyogénna artritída,bliž.neurč.v obl.ruky
M00.95	Pyogénna artritída,bliž.neurč.v panv.obl.a stehna
M00.96	Pyogénna artritída,bliž.neurč.v obl.predkol.
M00.97	Pyogénna artritída,bliž.neurč.v obl.čl.a nohy
M00.98	Pyogénna artritída,bliž.neurč.na i.mieste
M00.99	Pyogénna artritída,bliž.neurč.,miesto bliž.neurč.
M20.0	Deformity jedného prsta alebo viacerých prstov
M20.1	Vbočený palec nohy [hallux valgus] (získaný)
M20.2	Stuhnutý palec nohy [hallux rigidus])
M20.3	Iná deformita palca nohy (získaná)
M20.4	Iný kladivkový prst (prsty) nohy (získaný)
M20.5	Iné deformity prsta (prstov) nohy (získané)
M20.6	Získaná deformita prsta (prstov), bližšie neurčená
M21.00	Valgózna deformita,nezat.i.na viac.m.
M21.01	Valgózna deformita,nezat.i.v obl.pleca
M21.02	Valgózna deformita,nezat.i.v obl.nadlaktia
M21.03	Valgózna deformita,nezat.i.v obl.predlak.
M21.04	Valgózna deformita,nezat.i.v obl.ruky
M21.05	Valgózna deformita,nezat.i.v obl.panvy a stehna
M21.06	Valgózna deformita,nezat.i.v obl.predkol.
M21.07	Valgózna deformita,nezat.i.v obl.čl.a nohy
M21.08	Valgózna deformita,nezat.i.na i.mieste
M21.09	Valgózna deformita,nezat.i.,miesto bliž.neurč.
M21.10	Varózna deformita,nezat.i.na viac.m.
M21.11	Varózna deformita,nezat.i.v obl.pleca
M21.12	Varózna deformita,nezat.i.v obl.nadlaktia
M21.13	Varózna deformita,nezat.i.v obl.predlak.
M21.14	Varózna deformita,nezat.i.v obl.ruky
M21.15	Varózna deformita,nezat.i.v obl.panvy a stehna
M21.16	Varózna deformita,nezat.i.v obl.predkol.
M21.17	Varózna deformita,nezat.i.v obl.čl. a nohy
M21.18	Varózna deformita,nezat.i.na i.mieste
M21.19	Varózna deformita,nezat.i.,miesto bliž.neurč.
M21.20	Flekčná deformita na viacerých miestach
M21.21	Flekčná deformita v obl.pleca
M21.22	Flekčná deformita nadlaktia
M21.23	Flekčná deformita predlak.
M21.24	Flekčná deformita ruky
M21.25	Flekčná deformita panv.obl.a stehna
M21.26	Flekčná deformita predkol.
M21.27	Flekčná deformita čl. a nohy
M21.28	Flekčná deformita na i.mieste
M21.29	Flekčná deformita,miesto bližšie neurčené
M21.30	Ovisnuté zápästie/noha (získané),na viac.m.
M21.37	Ovisnutá noha (získaná)s postih.čl.a nohy
M21.40	Plochá noha statická [Pes planus staticus]
M21.41	Plochá noha fixovaná [Pes planus fixatus]
M21.42	Plochá noha kontrahovaná [Pes planus contractus]
M21.43	Priečneplochá noha [Pes transversoplanus]
M21.44	Plochá noha [Pes planus], bližšie neurčená
M21.57	Získaná pazúrovitá noha a konská noha[talipes]
M21.60	Iná získaná deformita čl.a nohy na viac.m.
M21.67	Iná získaná deformita čl.a nohy
M21.70	Nerovnaká dĺžka končatín(získaná)na viac.m.
M21.71	Nerovnaká dĺžka končatín(získaná)v obl.pleca
M21.72	Nerovnaká dĺžka končatín(získaná)v obl.nadlaktia
M21.73	Nerovnaká dĺžka končatín(získaná)v obl.predlak.
M21.74	Nerovnaká dĺžka končatín(získaná)v obl.ruky
M21.75	Nerovnaká dĺžka končatín(získaná)v obl.panvy a stehna
M21.76	Nerovnaká dĺžka končatín(získaná)v obl.predkol.
M21.77	Nerovnaká dĺžka končatín(získaná)v obl.čl.a nohy
M21.79	Nerovnaká dĺžka končatín(získaná),miesto bliž.neurč.
M21.80	Iná získaná deform.končat.bliž.urč.na viac.m.
M21.81	Iná získaná deform.končat.bliž.urč.v obl.pleca
M21.82	Iná získaná deform.končat.bliž.urč.v o.nadlaktia
M21.83	Iná získaná deform.končat.bliž.urč.v obl.predlak
M21.84	Iná získaná deform.končat.bliž.urč.v obl.ruky,
M21.85	Iná získaná deform.končat.bliž.urč.v obl.panvy a stehna
M21.86	Iná získaná deform.končat.bliž.urč.v obl.predkol.
M21.87	Iná získaná deform.končat.bliž.urč.v obl.čl.nohy
M21.89	Iná získaná deform.končat.bliž.urč.miesto bliž.neurč.
M21.90	Získaná deform.končat.bliž.neurč.na viac.m.
M21.91	Získaná deform.končat.bliž.neurč.v obl.pleca
M21.92	Získaná deform.končat.bliž.neurč.v obl.nadlaktia
M21.93	Získaná deform.končat.bliž.neurč.v obl.predlak.
M21.94	Získaná deform.končat.bliž.neurč.v obl.ruky
M21.95	Získaná deform.končat.bliž.neurč.v obl.panvy a stehna
M21.96	Získaná deform.končat.bliž.neurč.v obl.predkol.
M21.97	Získaná deform.končat.bliž.neurč.v obl.čl.a nohy
M21.99	Získaná deform.končat.bliž.neurč.,miesto bliž.neurč.
M23.40	Voľné teleso v kolennom kĺbe na viacerých miestach
M23.41	Voľ.tel.v kol.kĺbe,obl.pred.skríž.väzu/pred.rohu vnú.men.
M23.42	Voľ.tel.v kol.kĺbe,obl.zad.skríž.väzu/zad.rohu vnú.men.
M23.43	Voľ.tel.v kol.kĺbe,obl.tib.kolat.väzu/i.a b.n.č.vnú.men.
M23.44	Voľ.tel.v kol.kĺbe,obl.fib.kolat.väzu/pred.rohu von.men.
M23.45	Voľné teleso v kol.kĺbe,obl.zadného rohu vonkaj.menisku
M23.46	Voľné teleso v kol.kĺbe,v i.bliž.neurč.č.vonkaj.menisku
M23.47	Voľné teleso v kolennom kĺbe, v kĺbovom puzdre
M23.49	Voľné teleso v kol.kĺbe,väz/meniskus bliž.neurč.
M24.00	Voľné teleso v kĺbe na viacerých miestach
M24.01	Voľné teleso v kĺbe v obl.pleca
M24.02	Voľné teleso v kĺbe nadlaktia
M24.03	Voľné teleso v kĺbe predlak.
M24.04	Voľné teleso v kĺbe ruky
M24.05	Voľné teleso v kĺbe panv.obl.a stehna
M24.07	Voľné teleso v kĺbe čl.a nohy
M24.08	Voľné teleso v kĺbe na i.mieste
M24.09	Voľné teleso v kĺbe,miesto bližšie neurčené
M24.10	Iné pošk.kĺbovej chrupky na viac m.
M24.15	Iné pošk.kĺbovej chrupky panv.obl.a stehna
M24.18	Iné pošk.kĺbovej chrupky na i.mieste
M24.19	Iné pošk.kĺbovej chrupky,miesto bliž.neurč.
M24.30	Patol.luxácia a subluxácia kĺbu,nezat.i.na viac.m.
M24.35	Patol.luxácia a subluxácia kĺbu,nezat.i.v obl.panvy a stehna
M24.38	Patol.luxácia a subluxácia kĺbu,nezat.i.na i.mieste
M24.40	Habituálna luxácia a subluxácia kĺbu na viac.m.
M24.45	Habituálna luxácia a subluxácia kĺbu panv.obl.a stehna
M24.48	Habituálna luxácia a subluxácia kĺbu na i.mieste
M24.49	Habituálna luxácia a subluxácia kĺbu,miesto bliž.neurč.
M24.50	Kontraktúra kĺbu na viacerých miestach
M24.51	Kontraktúra kĺbu v obl.pleca
M24.52	Kontraktúra kĺbu nadlaktia
M24.53	Kontraktúra kĺbu predlak.

M24.54	Kontraktúra kĺbu ruky
M24.55	Kontraktúra kĺbu panv.obl.a stehna
M24.56	Kontraktúra kĺbu predkol.
M24.57	Kontraktúra kĺbu čl.a nohy
M24.58	Kontraktúra kĺbu na i.mieste
M24.59	Kontraktúra kĺbu,miesto bližšie neurčené
M24.7	Protrúzia acetábula
M24.80	Iné bliž.určen. poškod.kĺbu,nezat.i.na v.miest.
M24.81	Iné bliž.určen. poškod.kĺbu,nezat.i.v obl.pleca
M24.82	Iné bliž.určen. poškod.kĺbu,nezat.i.v obl.nadlaktia.
M24.83	Iné bliž.určen. poškod.kĺbu,nezat.i.v obl.predlak.
M24.84	Iné bliž.určen. poškod.kĺbu,nezat.i.v obl.ruky
M24.85	Iné bliž.určen. poškod.kĺbu,nezat.i.v obl.panvy a stehna
M24.87	Iné bliž.určen. poškod.kĺbu,nezat.i.v obl.čl. a nohy
M24.88	Iné bliž.určen. poškod.kĺbu,nezat.i.na i.mieste
M24.89	Iné bliž.určen. poškod.kĺbu,nezat.i.,miesto bliž.neurč.
M24.90	Poškodenie kĺbu,bližšie neurčené,na viacerých miestach
M24.91	Poškodenie kĺbu,bliž.neurč.v obl.pleca
M24.92	Poškodenie kĺbu,bliž.neurč.nadlaktia
M24.93	Poškodenie kĺbu,bliž.neurč.v obl.predlak.
M24.94	Poškodenie kĺbu,bliž.neurč.v obl.ruky
M24.95	Poškodenie kĺbu,bliž.neurč.panv.obl.a stehna
M24.97	Poškodenie kĺbu,bliž.neurč.v obl.čl.a nohy
M24.98	Poškodenie kĺbu,bliž.neurč.,na i.mieste
M24.99	Poškodenie kĺbu,bliž.neurč.,miesto bliž neurč.
M25.20	Labilný (uvoľnený) kĺb na viacerých miestach
M25.21	Labilný (uvoľnený)kĺb v obl.pleca
M25.22	Labilný (uvoľnený)kĺb nadlaktia
M25.23	Labilný (uvoľnený)kĺb predlak.
M25.24	Labilný (uvoľnený)kĺb ruky
M25.25	Labilný (uvoľnený)kĺb panv.obl.a stehna
M25.27	Labilný (uvoľnený)kĺb čl.a nohy
M25.28	Labilný (uvoľnený)kĺb na i.mieste
M25.29	Labilný (uvoľnený) kĺb miesto bližšie neurčené
M25.30	Iná instabilita kĺbu na viacerých miestach
M25.31	Iná instabilita kĺbu v obl.pleca
M25.32	Iná instabilita kĺbu nadlaktia
M25.33	Iná instabilita kĺbu predlak.
M25.34	Iná instabilita kĺbu ruky
M25.35	Iná instabilita kĺbu panv.obl.a stehna
M25.37	Iná instabilita kĺbu čl.a nohy
M25.38	Iná instabilita kĺbu na i.mieste
M25.39	Iná instabilita kĺbu,miesto bližšie neurčené
M25.40	Výpotok v kĺbe na viacerých miestach
M25.41	Výpotok v kĺbe v obl.pleca
M25.42	Výpotok v kĺbe nadlaktia
M25.43	Výpotok v kĺbe predlak.
M25.44	Výpotok v kĺbe ruky
M25.45	Výpotok v kĺbe panv.obl.a stehna
M25.46	Výpotok v kĺbe predkol.
M25.47	Výpotok v kĺbe čl.a nohy
M25.48	Výpotok v kĺbe na i.mieste
M25.49	Výpotok v kĺbe,miesto bližšie neurčené
M25.70	Osteofyt na viacerých miestach
M25.71	Osteofyt v obl.pleca
M25.72	Osteofyt nadlaktia (ramenná kosť, lakťový kĺb)
M25.73	Osteofyt predlak.
M25.74	Osteofyt ruky
M25.75	Osteofyt panv.obl.a stehna
M25.77	Osteofyt čl. a nohy
M25.78	Osteofyt na i.mieste
M25.79	Osteofyt,miesto bližšie neurčené
M25.98	Choroba kĺbu,bliž.neurč.na i.mieste
M46.30	Infekcia medzistav.plat.(hnis.)na viac.m.chrbt.
M46.31	Infekcia medzistav.plat.(hnis.)v okcip.-atl.-axiál.obl.
M46.32	Infekcia medzistav.plat.(hnis.)v krčnej obl.
M46.33	Infekcia medzistav.plat.(hnis.)v krčnohrudník.obl.
M46.34	Infekcia medzistav.plat.(hnis.)v hrudníkovej obl.
M46.35	Infekcia medzistav.plat.(hnis.)v hrudníkovodriek.o.
M46.36	Infekcia medzistav.plat.(hnis.)v driekovej obl.
M46.37	Infekcia medzistav.plat.(hnis.)v driekovokríž.obl.
M46.38	Infekcia medzistav.plat.(hnis.)v kríž.a krížovokostrč.obl.
M46.39	Infekcia medzistav.plat.(hnis.):oblasť bliž.neurč.
M77.3	Ostroha pätovej kosti [kohútia ostroha]
M79.46	Hypertrofia (infrapatel.)tukového vankúša predkol.
M79.50	Reziduálne cudz.teleso v mäk.tkan.na viac.m.
M79.51	Reziduálne cudz.teleso v mäk.tkan.v obl.pleca
M79.52	Reziduálne cudz.teleso v mäk.tkan.nadlaktia
M79.53	Reziduálne cudz.teleso v mäk.tkan.predlak.
M79.54	Reziduálne cudz.teleso v mäk.tkan.ruky
M79.55	Reziduálne cudz.teleso v mäk.tkan.panv.obl.a stehna
M79.56	Reziduálne cudz.teleso v mäk.tkan.predkol.
M79.57	Reziduálne cudz.teleso v mäk.tkan.čl.a nohy
M79.58	Reziduálne cudz.teleso v mäk.tkan.na i.mieste
M79.59	Reziduálne cudz.teleso v mäk.tkan.,miesto bliž.neurč.
M84.00	Zle zahojená zlomenina na viacerých miestach
M84.01	Zle zahojená zlomenina v obl.pleca
M84.02	Zle zahojená zlomenina nadlaktia
M84.03	Zle zahojená zlomenina predlak.
M84.04	Zle zahojená zlomenina ruky
M84.05	Zle zahojená zlomenina panv.obl.a stehna
M84.06	Zle zahojená zlomenina predkol.
M84.07	Zle zahojená zlomenina čl.a nohy
M84.08	Zle zahojená zlomenina na i.mieste
M84.09	Zle zahojená zlomenina,miesto bliž.neurč.
M84.10	Pseudoartróza po zlomenine na viacerých miestach
M84.11	Pseudoartróza po zlomenine v obl.pleca
M84.12	Pseudoartróza po zlomenine nadlaktia
M84.13	Pseudoartróza po zlomenine predlak.
M84.14	Pseudoartróza po zlomenine ruky
M84.15	Pseudoartróza po zlomenine panv.obl.a stehna
M84.16	Pseudoartróza po zlomenine predkol.
M84.17	Pseudoartróza po zlomenine čl. a nohy
M84.18	Pseudoartróza po zlomenine na i.mieste
M84.19	Pseudoartróza po zlomenine,miesto bliž.neurč.
M84.20	Predĺžené hojenie zlomeniny na viacerých miestach
M84.21	Predĺžené zahojenie zlomeniny v obl.pleca
M84.22	Predĺžené zahojenie zlomeniny nadlaktia
M84.23	Predĺžené zahojenie zlomeniny predlak.
M84.24	Predĺžené zahojenie zlomeniny ruky
M84.25	Predĺžené zahojenie zlomeniny panv.obl.a stehna
M84.26	Predĺžené zahojenie zlomeniny predkol.
M84.27	Predĺžené zahojenie zlomeniny čl.a nohy
M84.28	Predĺžené zahojenie zlomeniny na i.mieste
M84.29	Predĺžené zahojenie zlomeniny na n.mieste
M84.80	Iné poruchy celistvosti kosti na viacerých miestach
M84.81	Iné poruchy celistvosti kosti v obl.pleca
M84.82	Iné poruchy celistvosti kosti nadlaktia
M84.83	Iné poruchy celistvosti kosti predlak.
M84.84	Iné poruchy celistvosti kosti ruky
M84.85	Iné poruchy celistvosti kosti panv.obl.a stehna
M84.86	Iné poruchy celistvosti kosti predkol.
M84.87	Iné poruchy celistvosti kosti čl.a nohy
M84.88	Iné poruchy celistvosti kosti na i.mieste
M84.89	Iné poruchy celistvosti kosti,miesto bliž.neurč.
M84.90	Porucha celistvosti kosti,bliž.neurč.na viac.m.
M84.91	Porucha celistvosti kosti,bliž.neurč.v obl.pleca
M84.92	Porucha celistvosti kosti,bliž.neurč.v obl.nadlaktia
M84.93	Porucha celistvosti kosti,bliž.neurč.v obl.predlak.
M84.94	Porucha celistvosti kosti,bliž.neurč. v obl.ruky
M84.95	Porucha celistvosti kosti,bliž.neurč.panv.obl.a stehna
M84.96	Porucha celistvosti kosti,bliž.neurč.v obl.predkol.
M84.97	Porucha celistvosti kosti,bliž.neurč.v obl.čl.a nohy
M84.98	Porucha celistvosti kosti,bliž.neurč.na i.mieste
M84.99	Porucha celistvosti kosti,bliž.neurč.,miesto bliž.neurč.
M85.10	Fluoróza kostry na viacerých miestach
M85.11	Fluoróza kostry v obl.pleca
M85.12	Fluoróza kostry nadlaktia
M85.13	Fluoróza kostry predlak.
M85.14	Fluoróza kostry ruky

M85.15	Fluoróza kostry panv.obl.a stehna
M85.16	Fluoróza kostry predkol.
M85.17	Fluoróza kostry čl.a nohy
M85.18	Fluoróza kostry na i.mieste
M85.19	Fluoróza kostry,miesto bliž.neurč.
M85.2	Hyperostóza lebky (črepu)
M85.80	Iné poruchy hustoty a štruk.kosti,bliž.urč.na viac.m..
M85.81	Iné poruchy hustoty a štruk.kosti,bliž.urč.v obl.pleca
M85.82	Iné poruchy hustoty a štruk.kosti,bliž.urč.v obl.nadlaktia
M85.83	Iné poruchy hustoty a štruk.kosti,bliž.urč.v obl.predlak.
M85.84	Iné poruchy hustoty a štruk.kosti,bliž.urč.v obl.ruky
M85.85	Iné poruchy hustoty a štruk.kosti,bliž.urč.panv.obl.a stehna
M85.86	Iné poruchy hustoty a štruk.kosti,bliž.urč.v obl.predkol.
M85.87	Iné poruchy hustoty a štruk.kosti,bliž.urč.v obl.čl.a nohy
M85.88	Iné poruchy hustoty a štruk.kosti,bliž.urč.na i.mieste
M85.89	Iné poruchy hustoty a štruk.kosti,bliž.urč.,miesto bliž.neuč.
M85.90	Porucha hustoty a štruktúry kostí,bliž.neurč.na viac.m.
M85.91	Porucha hustoty a štruktúry kostí,bliž.neurč.v obl.pleca
M85.92	Porucha hustoty a štruktúry kostí,bliž.neurč.nadlaktia
M85.93	Porucha hustoty a štruktúry kostí,bliž.neurč.predlak.
M85.94	Porucha hustoty a štruktúry kostí,bliž.neurč.ruky
M85.95	Porucha hustoty a štruktúry kostí,bliž.neurč.panv.obl.a stehna
M85.96	Porucha hustoty a štruktúry kostí,bliž.neurč.predkol.
M85.97	Porucha hustoty a štruktúry kostí,bliž.neurč.čl.a nohy
M85.98	Porucha hustoty a štruktúry kostí,bliž.neurč.na i.mieste
M85.99	Porucha hustoty a štruktúry kostí,bliž.neurč.m.bliž.neurč.
M89.10	Zastavenie rastu v epifýze,na viacerých miestach
M89.11	Zastavenie rastu v epifýze,v obl.pleca
M89.12	Zastavenie rastu v epifýze,v obl.nadlaktia
M89.13	Zastavenie rastu v epifýze,v obl.predlak.
M89.14	Zastavenie rastu v epifýze,v obl.ruky
M89.15	Zastavenie rastu v epifýze,v obl. panv.a stehna
M89.16	Zastavenie rastu v epifýze,v obl.predkol.
M89.17	Zastavenie rastu v epifýze,v obl.čl.a nohy
M89.18	Zastavenie rastu v epifýze,na i.mieste
M89.19	Zastavenie rastu v epifýze,miesto bliž.neurč.
M89.20	Iné poruchy vývinu a rastu kosti na viac.m.
M89.21	Iné poruchy vývinu a rastu kosti v obl.pleca
M89.22	Iné poruchy vývinu a rastu kosti nadlaktia
M89.23	Iné poruchy vývinu a rastu kosti predlak.
M89.24	Iné poruchy vývinu a rastu kosti ruky
M89.25	Iné poruchy vývinu a rastu kosti panv.obl.a stehna
M89.26	Iné poruchy vývinu a rastu kosti predkol.
M89.27	Iné poruchy vývinu a rastu kosti čl.a nohy
M89.28	Iné poruchy vývinu a rastu kosti na i.mieste
M89.29	Iné poruchy vývinu a rastu kosti,miesto bliž.neurč.
M89.30	Hypertrofia kosti na viacerých miestach
M89.31	Hypertrofia kosti v obl.pleca
M89.32	Hypertrofia kosti nadlaktia
M89.33	Hypertrofia kosti predlak.
M89.34	Hypertrofia kosti ruky
M89.35	Hypertrofia kosti panv.obl.a stehna
M89.36	Hypertrofia kosti predkol.
M89.37	Hypertrofia kosti čl.a nohy
M89.38	Hypertrofia kosti na i.mieste
M89.39	Hypertrofia kosti,miesto bliž.neurč.
M89.50	Osteolýza na viacerých miestach
M89.51	Osteolýza v obl.pleca
M89.52	Osteolýza nadlaktia (ramenná kosť, lakťový kĺb)
M89.53	Osteolýza predlak.
M89.54	Osteolýza ruky
M89.55	Osteolýza panv.obl.a stehna
M89.56	Osteolýza predkol.
M89.57	Osteolýza čl.a nohy
M89.58	Osteolýza na i.mieste
M89.59	Osteolýza,miesto bliž.neurč.
M89.60	Osteopatia po poliomyelitíde na viacerých miestach
M89.61	Osteopatia popoliomyelitíde v obl.pleca
M89.62	Osteopatia popoliomyelitíde v obl.nadlaktia
M89.63	Osteopatia popoliomyelitíde v obl.predlak.
M89.64	Osteopatia popoliomyelitíde v obl.ruky
M89.65	Osteopatia popoliomyelitíde v obl.panvy a stehna
M89.66	Osteopatia popoliomyelitíde v obl.predkol.
M89.67	Osteopatia popoliomyelitíde v obl.čl.a nohy
M89.68	Osteopatia popoliomyelitíde na i.mieste
M89.69	Osteopatia popoliomyelitíde,miesto bliž.neurč.
M89.80	Iná choroba kosti,bliž.urč.na viac.m.
M89.81	Iná choroba kosti,bliž.urč.v obl.pleca
M89.82	Iná choroba kosti,bliž.urč.v obl.nadlaktia
M89.83	Iná choroba kosti,bliž.urč.v obl.predlak.
M89.84	Iná choroba kosti,bliž.urč. obl.ruky
M89.85	Iná choroba kosti,bliž.urč.panv.obl.a stehna
M89.86	Iná choroba kosti,bliž.urč.v obl.predkol.
M89.87	Iná choroba kosti,bliž.urč.v obl.čl.a nohy
M89.88	Iná choroba kosti,bliž.urč.na i.mieste
M89.89	Iná choroba kosti,bliž.urč.,miesto bliž.neurč.
M89.90	Choroba kosti,bliž.neurč.na viac.m.
M89.91	Choroba kosti,bliž.neurč.v obl.pleca
M89.92	Choroba kosti,bliž.neurč.v obl.nadlaktia
M89.93	Choroba kosti,bliž.neurč.v obl.predlak.
M89.94	Choroba kosti,bliž.neurč.v obl.ruky
M89.95	Choroba kosti,bliž.neurč.panv.obl.a stehna
M89.96	Choroba kosti,bliž.neurč.v obl.predkol.
M89.97	Choroba kosti,bliž.neurč.v obl.čl.a nohy
M89.98	Choroba kosti,bliž.neurč.na i.mieste
M89.99	Choroba kosti,bliž.neurč.,miesto bliž.neurč.
M94.1	Recidivujúca polychondritída
M94.30	Chondrolýza na viacerých miestach
M94.31	Chondrolýza v obl.pleca
M94.32	Chondrolýza nadlaktia (ramenná kosť, lakťový kĺb)
M94.33	Chondrolýza predlak.
M94.34	Chondrolýza ruky
M94.35	Chondrolýza panv.obl.a stehna
M94.36	Chondrolýza predkol.
M94.37	Chondrolýza čl.a nohy
M94.38	Chondrolýza na i.mieste
M94.39	Chondrolýza,miesto bliž.neurč.
M94.80	Iné choroby chrupky,bliž.urč.na viac.m.
M94.81	Iné choroby chrupky,bliž.urč.v obl.pleca
M94.82	Iné choroby chrupky,bliž.urč.v obl.nadlaktia
M94.83	Iné choroby chrupky,bliž.urč.v obl.predlak.
M94.84	Iné choroby chrupky,bliž.urč.v obl.ruky
M94.85	Iné choroby chrupky,bliž.urč.panv.obl.a stehna
M94.86	Iné choroby chrupky,bliž.urč.v obl.predkol.
M94.87	Iné choroby chrupky,bliž.urč.v obl.čl.a nohy
M94.88	Iné choroby chrupky,bliž.urč.na i.mieste
M94.89	Iné choroby chrupky,bliž.urč.,miesto bliž.neurč.
M94.90	Choroba chrupky,bliž.neurč.na viac.m.
M94.91	Choroba chrupky,bliž.neurč.v obl.pleca
M94.92	Choroba chrupky,bliž.neurč.v obl.nadlaktia
M94.93	Choroba chrupky,bliž.neurč.v obl. predlak.
M94.94	Choroba chrupky,bliž.neurč.v obl. Ruky
M94.95	Choroba chrupky,bliž.neurč.panv.obl.a stehna
M94.96	Choroba chrupky,bliž.neurč.v obl.predkol.
M94.97	Choroba chrupky,bliž.neurč.v obl.čl.a nohy
M94.98	Choroba chrupky,bliž.neurč.na i.mieste
M94.99	Choroba chrupky,bliž.neurč.miesto bliž.neurč.
M95.2	Iná získaná deformita hlavy
M95.3	Získaná deformita krku
M95.4	Získaná deformita hrudníka a rebra
M95.5	Získaná deformita panvy
M95.8	Iná získaná deformita sval.a kostr.súst.,b.u.
M95.9	Získaná deformita svalovej a kostrovej súst.,b.n.
M96.0	Pseudoartróza po fúzii alebo artrodéze
Q65.0	Jednostranné vrodené vykĺbenie bedra
Q65.1	Obojstranné vrodené vykĺbenie bedra
Q65.2	Vrodené vykĺbenie bedra,bližšie neurčené
Q65.3	Jednostranná vrodená subluxácia bedra
Q65.4	Obojstranná vrodená subluxácia bedra
Q65.5	Vrodená subluxácia bedra,bližšie neurčená

Q65.6	Nestabilné bedro
Q65.8	Iná vrodená deformita bedra
Q65.9	Vrodená deformita bedra,bližšie neurčená
Q66.0	Pes equinovarus congenitus
Q66.1	Pes calcaneovarus congenitus
Q66.2	Pes adductus (congenitus)
Q66.3	Iná vrodená varózna deformita nohy
Q66.4	Pes calcaneovalgus congenitus
Q66.5	Pes planus congenitus
Q66.6	Iná vrodená valgózna deformita nohy
Q66.7	Pes cavus
Q66.8	Iná vrodená deformita nohy
Q66.9	Vrodená deformita nohy,bližšie neurčená
Q67.0	Nesúmernosť tváre
Q67.1	Stlačená tvár
Q67.2	Dolichocefália
Q67.3	Plagiocefália
Q67.4	Iná vrodená deformita lebky,tváre a čeľuste
Q67.5	Vrodená deformita chrbtice
Q67.8	Iná vrodená deformita hrudníka
Q68.0	Vrodená deformita kývača hlavy
Q68.1	Vrodená deformita ruky
Q68.3	Vrodené ohnutie stehnovej kosti
Q68.4	Vrodené ohnutie píšťaly a ihlice
Q68.5	Vrodené ohnutie dlhých kostí DK,b.n.
Q68.8	Iná vrodená deformita svalov a kostí,b.u.
Q69.0	Nadpočetný prst (prsty) ruky
Q69.1	Nadpočetný palec (palce) ruky
Q69.2	Nadpočetný prst (prsty) nohy
Q69.9	Polydaktýlia,bližšie neurčená
Q70.0	Zrastené prsty ruky
Q70.1	Blany medzi prstami ruky
Q70.2	Zrastené prsty nohy
Q70.3	Blany medzi prstami nohy
Q70.4	Polysyndaktýlia
Q70.9	Syndaktýlia,bližšie neurčená
Q71.0	Vrod.kompletné chýbanie HK (končatín)
Q71.1	Vrod.chýbanie ramena a predlaktia s prítomnosťou ruky
Q71.2	Vrodené chýbanie predlaktia a ruky
Q71.3	Vrodené chýbanie ruky a prsta (prstov)
Q71.4	Pozdĺžny redukčný defekt vretenovitej kosti (radius)
Q71.5	Skrátenie lakťovej kosti
Q71.6	Klepetovitá ruka
Q71.8	Iný redukčný defekt hornej končatiny (končatín)
Q71.9	Redukčný defekt hornej končatiny,bližšie neurčený
Q72.0	Vrod.kompletné chýbanie DK (končatín)
Q72.1	Vrod.chýbanie stehna a predkolenia s prítomnou nohou
Q72.2	Vrodené chýbanie predkolenia a nohy
Q72.3	Vrodené chýbanie nohy a prstov
Q72.4	Skrátenie stehnovej kosti
Q72.5	Skrátenie píšťaly
Q72.6	Skrátenie ihlice
Q72.7	Rázštep nohy
Q72.8	Iný redukčný defekt dolnej končatiny (končatín)
Q72.9	Redukčný defekt dolnej končatiny,bližšie neurčený
Q73.0	Vrodené chýbanie bliž.neuč.končatiny (končatín)
Q73.1	Fokomélia,bližšie neurčená končatina (končatiny)
Q73.8	Iný redukčný defekt bliž.neurč.končatiny
Q74.0	Iná vrodená chyba HK vrátane plec.pletenca
Q74.1	Vrodená chyba kolena
Q74.2	Iná vrodená chyba DK vrátane panv.pletenca
Q74.3	Arthrogryposis multiplex congenita
Q74.8	Iná vrod.chyba končatiny (končatín),b.u.
Q74.9	Vrod.chyba končatiny (končatín),b.n.
Q75.0	Kraniosynostóza
Q75.1	Kranofaciálna dyzostóza
Q75.2	Hypertelorízmus
Q75.3	Makrocefália
Q75.4	Mandibulofaciálna dyzostóza
Q75.5	Okulomandibulárna dyzostóza
Q75.8	Iná vrod.chyba kostí lebky a tvárových kostí,b.u.
Q75.9	Vrod.chyba kostí lebky a tvárových kostí,b.n.
Q76.1	Klippelov-Feilov syndróm
Q76.5	Krčné rebro
Q76.8	Iná vrodená chyba kostí hrudníka
Q76.9	Vrodená chyba kostí hrudníka, bližšie neurčená
Q77.0	Achondrogenéza
Q77.1	Letálny nanizmus
Q77.2	Syndróm krátkeho rebra
Q77.3	Chondrodysplasia punctata
Q77.4	Achondroplázia
Q77.5	Diastrofická dysplázia
Q77.6	Chondroektodermálna dysplázia
Q77.7	Spondyloepifýzová dysplázia
Q77.8	Iná osteochondrodyspl.s por.rastu dlhých kostí a chrbt.
Q77.9	Osteochondrodyspl.s por.rastu dlhých kostí a chrbt.,b.n.
Q78.0	Osteogenesis imperfecta
Q78.1	Polyostotická fibrózna dysplázia
Q78.2	Osteopetróza
Q78.3	Progresívna diafýzová dysplázia
Q78.4	Enchondromatóza
Q78.5	Metafýzová dysplázia
Q78.6	Mnohopočetné vrodené exostózy
Q78.8	Iná osteochondrodysplázia,bližšie určená
Q78.9	Osteochondrodysplázia,bližšie neurčená
Q79.6	Ehlersov-Danlosov syndróm
Q79.8	Iná vrodená chyba svalov a kostí
Q79.9	Vrodená chyba svalov a kostí,bližšie neurčená
R93.6	Abnorm.nález pri dg.zobrazení končatín
R93.7	Abnorm.nález pri dg.zobrazení iných častí sval.a kostr.súst.
S03.1	Dislokácia chrupkovej časti nosovej priehradky
S03.3	Vykĺbenie inej a bližšie neurčenej časti hlavy
S03.5	Vyvrtnutie a natiahnutie kĺbov a väzov iných,bl.neurč.č.hlavy
S09.1	Poranenie svalu a šľachy hlavy
S13.5	Vyvrtnutie a natiahnutie krku v oblasti štítnej žľazy
S22.8	Zlomenina inej kostnej časti hrudníka
S22.9	Zlomenina bližšie neurčenej kostnej časti hrudníka
S23.5	Vyvrtnutie a natiahnutie iných a bližšie neurč.častí hrudníka
S32.7	Viaceré zlomeniny driekovej chrbtice a panvy
S42.11	Zlomenina lopatky,telo
S42.19	Zlomenina lopatky,viacnásobná
T02.10	Zlom.postih.hrud.-driek.kríž.obl./hrud.aj panv.zatv./bez b.u.
T02.11	Zlom.postih.hrud.-driek.kríž.obl.,/hrud.aj panv.,otvor.
T02.80	Zlomeniny postih.i.komb.obl.tela,zatv./bez b.u.
T02.81	Zlomeniny postih.i.komb.obl.tela,otvor.
T02.90	Bližšie neurč.viaceré zlomeniny,zatvor./bez bliž.urč.
T02.91	Bližšie neurčené viaceré zlomeniny,otvorené
T03.0	Vykĺb.,vyvrt.a natiah.postih.hlavu aj krk
T03.1	Vykĺb.,vyvrt.a natiah.postih.hrud.aj driek,/hrud.aj panvu
T03.2	Vykĺb.,vyvrt.a natiah.postih.viac.obl.HK
T03.3	Vykĺb.,vyvrt.a natiah.postih.viac.obl.DK
T03.4	Vykĺb.,vyvrt.a natiah.postih.viac.obl.HK aj DK
T03.8	Vykĺb.,vyvrt.a natiah.postih.i.komb.telesných obl.
T03.9	Viac.ykĺb.,vyvrt.a natiah,b.n.
T06.4	Poran.svalov a šliach postih.viac.obl.tela
T09.5	Poranenie bližšie neurčeného svalu a šľachy trupu
T11.2	Vykĺb.vyvrt.a natiah.bliž.neurč.kĺbu a väzu HK v bliž.n.úrov.
T13.2	Vykĺb.vyvrt.a natiah.bliž.neurč.kĺbu a väzu DK,v bliž.n.úr.
T14.20	Zlomenina.oblasť bliž.neurč.tela,zatvor./bez bliž.urč.
T14.21	Zlomenina:oblasť bližšie neurčená tela, otvorená
T14.3	Vykĺb.vyvrt.a natiah.:oblasť bliž.neurč.tela
T14.6	Poranenie svalov a šliach:oblasť bliž.neurč.tela
T79.6	Poúrazová ischémia svalu
T87.3	Neuróm kýpťa po amputácii
T87.4	Infekcia kýpťa po amputácii
T87.5	Nekróza kýpťa po amputácii
T87.6	Iná a bliž.neu.komplikácia amput.kýpťa
Z52.2	Darca kosti

Hlavná diagnóza I76-2

M24.50	Kontraktúra kĺbu na viacerých miestach
M46.30	Infekcia medzistav.plat.(hnis.)na viac.m.chrbt.
M46.31	Infekcia medzistav.plat.(hnis.)v okcip.-atl.-axiál.obl.
M46.32	Infekcia medzistav.plat.(hnis.)v krčnej obl.
M46.33	Infekcia medzistav.plat.(hnis.)v krčnohrudník.obl.
M46.34	Infekcia medzistav.plat.(hnis.)v hrudníkovej obl.
M46.35	Infekcia medzistav.plat.(hnis.)v hrudníkovodriek.o.
M46.36	Infekcia medzistav.plat.(hnis.)v driekovej obl.
M46.37	Infekcia medzistav.plat.(hnis.)v driekovokríž.obl.
M46.38	Infekcia medzistav.plat.(hnis.)v kríž.a krížovokostrč.obl.
M89.50	Osteolýza na viacerých miestach
M89.58	Osteolýza na i.mieste
M94.1	Recidivujúca polychondritída
Q65.0	Jednostranné vrodené vykĺbenie bedra
Q65.1	Obojstranné vrodené vykĺbenie bedra
Q65.2	Vrodené vykĺbenie bedra,bližšie neurčené
Q74.0	Iná vrodená chyba HK vrátane plec.pletenca
Q74.1	Vrodená chyba kolena
Q74.2	Iná vrodená chyba DK vrátane panv.pletenca
Q74.3	Arthrogryposis multiplex congenita
S32.7	Viaceré zlomeniny driekovej chrbtice a panvy
T02.10	Zlom.postih.hrud.-driek.kríž.obl./hrud.aj panv.zatv./bez b.u.
T02.80	Zlomeniny postih.i.komb.obl.tela,zatv./bez b.u.
T87.4	Infekcia kýpťa po amputácii
T87.5	Nekróza kýpťa po amputácii
T87.6	Iná a bliž.neu.komplikácia amput.kýpťa

Hlavná diagnóza I76-3

M00.00	Artritída a polyartrit.zapríč.stafylo. na viac.m.
M00.01	Artritída a polyartrit.zapríč.stafylok v obl.pleca
M00.02	Artritída a polyartrit.zapríč.stafylok.v obl.nadlaktia
M00.03	Artritída a polyartrit.zapríč.stafylok.v obl.predlak.
M00.04	Artritída a polyartrit.zapríč.stafylok.v obl.ruky
M00.05	Artritída a polyartrit.zapríč.stafylok.panv.obl.a stehna
M00.06	Artritída a polyartrit.zapríč.stafylok.v obl.predkol.
M00.07	Artritída a polyartrit.zapríč.stafylok.v obl.čl.a nohy
M00.08	Artritída a polyartrit.zapríč.stafylok.na i.mieste
M00.09	Artritída a polyartrit.zapríč.stafylok.na n.mieste
M00.10	Artritída a polyartrit.zapríč.pneumok.,na viac.m.
M00.11	Artritída a polyartrit.zapríč.pneumok.v obl.pleca
M00.12	Artritída a polyartrit.zapríč.pneumok.v obl.nadlaktia
M00.13	Artritída a polyartrit.zapríč.pneumok.v obl.predlak.
M00.14	Artritída a polyartrit.zapríč.pneumok.v obl ruky
M00.15	Artritída a polyartrit.zapríč.pneumok.panv.obl.a stehna
M00.16	Artritída a polyartrit.zapríč.pneumok.v obl.predkol.
M00.17	Artritída a polyartrit.zapríč.pneumok.v obl.čl.a nohy
M00.18	Artritída a polyartrit.zapríč.pneumok.na i.mieste
M00.19	Artritída a polyartrit.zapríč.pneumok.na n.mieste
M00.20	Artritída a polyartrit.zapríč.i.streptok.na viac.m.
M00.21	Artritída a polyartrit.zapríč.i.streptok.v obl.pleca
M00.22	Artritída a polyartrit.zapríč.i.streptok.v obl.nadlaktia
M00.23	Artritída a polyartrit.zapríč.i.streptok.v obl.predlak.
M00.24	Artritída a polyartrit.zapríč.i.streptok.v obl.ruky
M00.25	Artritída a polyartrit.zapríč.i.streptok.panv.obl.a stehna
M00.26	Artritída a polyartrit.zapríč.i.streptok.v obl.predkol.
M00.27	Artritída a polyartrit.zapríč.i.streptok.v obl.čl.a nohy
M00.28	Artritída a polyartrit.zapríč.i.streptok.na i.mieste
M00.29	Artritída a polyartrit.zapríč.i.streptok.na n.mieste
M00.80	Artritída a polyartrit.zapríč.i.bliž.urč.baktér.viac.mies.
M00.81	Artritída a polyartrit.zapríč.i.bliž.urč.baktér.v obl.pleca
M00.82	Artritída a polyartrit. zapr.i.bliž.urč.baktér.v obl.nadlaktia
M00.83	Artritída a polyartrit. zapr.i.bliž.urč.baktér.v obl.predlak.
M00.84	Artritída a polyartrit.zapr.i.bliž.urč.baktér.v obl.ruky
M00.85	Artritída a polyartrit.zapr.i.bliž.urč.baktér.panv.obl.a steh.
M00.86	Artritída a polyartrit.zapr.i.bliž.urč.baktér.v obl.predkol.
M00.87	Artritída a polyartrit.zapr.i.bliž.urč.baktér.v obl.čl.a nohy
M00.88	Artritída a polyartrit. zapr.i.bliž.urč.baktér.na i.mieste
M00.89	Artritída a polyartrit.zapr.i.bliž.urč.baktér.mies.bliž.urč.
M00.90	Pyogénna artritída,bliž.neurč.na viac.miestach
M00.91	Pyogénna artritída,bliž.neurč.v obl.pleca
M00.92	Pyogénna artritída,bliž.neurč.v obl.nadlaktia
M00.93	Pyogénna artritída,bliž.neurč.v obl.predlak.
M00.94	Pyogénna artritída,bliž.neurč.v obl.ruky
M00.95	Pyogénna artritída,bliž.neurč.v panv.obl.a stehna
M00.96	Pyogénna artritída,bliž.neurč.v obl.predkol.
M00.97	Pyogénna artritída,bliž.neurč.v obl.čl.a nohy
M00.98	Pyogénna artritída,bliž.neurč.na i.mieste
M00.99	Pyogénna artritída,bliž.neurč.,miesto bliž.neurč.

ADRG I77 Stredne ťažké poranenia pliec, ramena, lakta, kolena, predlenka a nohy

HDg v tabuľke I77-1

DRG I77Z Stredne ťažké poranenia pliec, ramena, lakta, kolena, predlenka a nohy

Hlavná diagnóza I77-1

M22.0	Habituálna luxácia pately
M22.1	Habituálna subluxácia pately
M22.2	Patelofemorálna porucha
M22.3	Iné poškodenie pately
M22.4	Chondromalácia pately
M22.8	Iná porucha pately
M22.9	Choroba pately,bližšie neurčená
M23.00	Ganglion menisku: postihnutie na viacerých miestach
M23.01	Ganglio meniskus:postih.predného rohu vnútor.menisku
M23.02	Ganglio meniskus:postih.zadného rohu vnútor.menisku
M23.03	Ganglio meniskus:postih.i.a bliž.neurč.časti vnútor.menisku
M23.04	Ganglio meniskus:postih.predného rohu vonkaj.menisku
M23.05	Ganglio meniskus:postih.zadného rohu vonkaj.menisku
M23.06	Ganglio meniskus:postih.i.a bliž.neurč.časti vonkaj.menisku
M23.09	Ganglion menisku: meniskus bližšie neurčený
M23.10	Diskovitý meniskus:postih.na viavc.m.
M23.11	Diskovitý meniskus:postih.predného rohu vnútor.menisku
M23.12	Diskovitý meniskus:postih.zadného rohu vnútor.menisku
M23.13	Diskovitý meniskus:postih.i.bliž.neurč.časti vnútor.menisku
M23.14	Diskovitý meniskus:postih.predného rohu vonkaj.menisku
M23.15	Diskovitý meniskus:postih.zadného rohu vonkaj.menisku
M23.16	Diskovitý meniskus:postih.i.a bliž.neurč.časti vonkaj.menisku
M23.19	Diskovitý meniskus:meniskus bliž.neurč.
M23.20	Pošk.menisku po star.trhl./por.,na viac.m.
M23.21	Pošk.menisku po star.trhl./por.,postih.pred.rohu vnú.men.
M23.22	Pošk.menisku po star.trhl./por.,postih.zad.rohu vnú.men.
M23.23	Pošk.men.po star.trhl./por.,postih.i.a b.n.č.vnú.men.
M23.24	Pošk.menisku po star.trhl./por.,postih.pred.rohu von.men.
M23.25	Pošk.menisku po star.trhl./por.,postih.zad.rohu von.men.
M23.26	Pošk.menisku po star.trhl./por.,postih.i.a b.n.č.von.men.

M23.29	Pošk.menisku po star.trhl./por.,mesinskus bliž.neurč.
M23.30	Iné poškodenie menisku na viacerých miestach
M23.31	Iné pošk.menisku:postih.predného rohu vnútor.menisku
M23.32	Iné pošk.menisku:postih.zadného rohu vnútor.menisku
M23.33	Iné pošk.menisku:postih.i.bliž.neurč.časti vnútor.menisku
M23.34	Iné pošk.menisku:postih.predného rohu vonkaj.menisku
M23.35	Iné pošk.menisku:postih.zadného rohu vonkaj.menisku
M23.36	Iné pošk.menisku:postih.i.bliž.neurč.časti vonkaj.menisku
M23.39	Iné poškodenie menisku: meniskus bližšie neurčený
M23.50	Chronická instabilita kolena na viacerých miestach
M23.51	Chron.instab.kol.v obl.pred.skríž.väzu/pred.rohu vnú.men.
M23.52	Chron.instab.kol.v obl.zad.skríž.väzu/zad.rohu vnú.men.
M23.53	Chron.instab.kol.v obl.tib.kolat.väzu/i.b.n.č.vnú.men.
M23.54	Chron.instab.kol.v obl.fib.kolat.väzu/pred.rohu von.men
M23.55	Chron.instabilita kolena v obl.zadného rohu von.menisku
M23.56	Chron.instabilita kolena v i.a bliž.neurč.časti vonk.menisku
M23.57	Chronická instabilita kolena v kĺbovom puzdre
M23.59	Chron.instabilita kolena:väz/mesniskus bliž.neurč.
M23.60	Iné.spont.natrh.jed./viac.väzov kol.kĺbu na viac.m.
M23.61	Iné.spont.natrh.jed./viac.väzov kol.kĺbu:pred.skríž.väz
M23.62	Iné.spont.natrh.jed./viac.väzov kol.kĺbu:zad.skríž.väz
M23.63	Iné.spont.natrh.jed./viac.väzov kol.kĺbu:tib.kolat.väz
M23.64	Iné.spont.natrh.jed./viac.väzov kol.kĺbu:fib.kolat.väz
M23.67	Iné.spont.natrh.jed./viac.väzov kol.kĺbu:kĺb.puzdro
M23.69	Iné.spont.natrh.jed./viac.väzov kol.kĺbu:väz,b.n.
M23.80	Iné vnútorné poškodenie kolenného kĺbu na viac.m.
M23.81	Iné.vnút.pošk.kol.kĺbu:pred.skríž.väz/pred.roh vnú.men.
M23.82	Iné.vnút.pošk.kol.kĺbu:zad.skríž.väz/zad.roh vnú.men.
M23.83	Iné.vnút.pošk.kol.kĺbu:tib.kolat.väz/i.a bliž.n.č.vnú.men.
M23.84	Iné.vnút.pošk.kol.kĺbu:fib.kolat.väz/pred.roh von.men.
M23.85	Iné.vnút.pošk.kol.kĺbu:zad.roh von.menisku
M23.86	Iné.vnút.pošk.kol.kĺbu:Iné.a bliž.neurč.časť vonk.menisku
M23.87	Iné.vnút.pošk.kol.kĺbu:kĺb.puzdro
M23.89	Iné.vnút.pošk.kol.kĺbu:väz/meniskus bliž.neurč.
M23.90	Vnút.pošk.kol.kĺbu bliž.neurč.,na v.miest.
M23.91	Vnút.pošk.kol.kĺbu bliž.neur.:pred.skríž.väz/pred.roh vnú.men.
M23.92	Vnút.pošk.kol.kĺbu bliž.neurč.:zad.skríž.väz/zad.roh vnú.men.
M23.93	Vnút.pošk.kol.kĺbu bliž.neur.:tib.kolat.väz/i.a b.n.č.vnú.men.
M23.94	Vnút.pošk.kol.kĺbu bliž.neurč.:fib.kolat.väz/pred.roh von.men.
M23.95	Vnút.pošk.kol.kĺbu bliž.neurč.:zad.roh von.menisku
M23.96	Vnút.pošk.kol.kĺbu bliž.neurč.:i.a b.n.č.von.menisku
M23.97	Vnút.pošk.kol.kĺbu bliž.neurč.:kĺb. puzdro
M23.99	Vnút.pošk.kol.kĺbu bliž.neurč.:väz/meniskus,bliž.neurč.
M24.11	Iné pošk.kĺbovej chrupky v obl.pleca
M24.12	Iné pošk.kĺbovej chrupky nadlaktia
M24.17	Iné pošk.kĺbovej chrupky čl.a nohy
M24.31	Patol.luxácia a subluxácia kĺbu,nezat.i.v obl.pleca
M24.32	Patol.luxácia a subluxácia kĺbu,nezat.i.v obl.nadlaktia
M24.36	Patol.luxácia a subluxácia kĺbu,nezat.i.v obl.predkol.
M24.37	Patol.luxácia a subluxácia kĺbu,nezat.i.v obl.čl.a nohy
M24.41	Habituálna luxácia a subluxácia kĺbu v obl.pleca
M24.42	Habituálna luxácia a subluxácia kĺbu nadlaktia
M24.46	Habituálna luxácia a subluxácia kĺbu predkol.
M24.47	Habituálna luxácia a subluxácia kĺbu čl.a nohy
M25.26	Labilný (uvoľnený)kĺb predkol.
M25.36	Iná instabilita kĺbu predkol.
M25.76	Osteofyt predkolenia (ihlica, píšťala, kolenný kĺb)
Q68.2	Vrodená deformita kolena
S42.01	Zlomenina kľúčnej kosti,mediálna tretina
S42.02	Zlomenina kľúčnej kosti,stredná tretina
S42.03	Zlomenina kľúčnej kosti,laterálna tretina
S42.10	Zlomenina lopatky,časť bližšie neurčená
S42.12	Zlomenina lopatky,akromion
S42.13	Zlomenina lopatky,processus coracoideus
S42.14	Zlomen.lopatky,cavitas glenoidalis a krčok lopatky
S42.40	Zlomenina dol.konca ramennej kosti,časť bl.neurč.
S42.41	Zlomenina dol.konca ramennej kosti,suprakondylová
S42.42	Zlomenina dol.konca ramennej kosti,epicondylus lateralis
S42.43	Zlomenina dol.konca ramennej kosti,epicondylus medialis
S42.44	Zlomenina dol.konca ramen.kosti,epicondylus,epicondyly,b.n.
S42.45	Zlomenina dol.konca ramennej kosti,transkondylová (tvaru T/Y)
S42.49	Zlomenina dol.konca ramennej kosti,iných a viacerých častí
S42.7	Viaceré zlomeniny kľúčnej kosti,lopatky a ramennej kosti
S42.8	Zlomenina iných častí pleca a ramena
S42.9	Zlomenina plecového pletenca
S43.08	Vykĺbenie iných častí ramena
S43.1	Vykĺbenie akromioklavikulárneho kĺbu
S43.3	Vykĺbenie iných a bliž.neurč.častí plecového pletenca
S43.4	Vyvrtnutie a natiahnutie plecového kĺbu
S43.5	Vyvrtnutie a natiahnutie akromioklavikulárneho kĺbu
S43.7	Vyvrtnutie,natiahnut.inej a bliž.neurč.časti pleco.pletenca
S46.0	Poranenie svalu a šľachy rotátorovej manžety ramena
S46.1	Poran.svalu a šľachy dlhej hlavy dvojhlav.svalu ram.
S46.2	Poran.svalu a šľachy i.časti dvojhlav.svalu ram.
S46.3	Poranenie svalu a šľachy trojhlavého svalu ramena
S46.7	Poranenie viacerých svalov a šliach v úrovni pleca a ramena
S46.8	Poran.iného svalu a šľachy v úrov.pleca a ram.
S46.9	Poran.b.n.svalu a šľachy v úrov.pleca a ram.
S82.0	Zlomenina jabĺčka [patella]
S82.38	Zlomenina dolného konca píšťaly,iná
S82.40	Zlomenina ihlice, izolovaná,časť bližšie neurčená
S82.41	Zlomenina ihlice, izolovaná,horný koniec
S82.42	Zlomenina ihlice, izolovaná,diafýza
S82.49	Zlomenina ihlice, izolovaná,viaceré miesta
S82.5	Zlomenina vnútorného členka
S82.6	Zlomenina vonkajšieho členka
S82.7	Viaceré zlomeniny predkolenia
S82.81	Bimaleolárna zlomenina
S82.88	Zlomenina iných častí predkolenia
S82.9	Zlomenina bližšie neurčenej časti predkolenia
S83.11	Vykĺb.kolen.kĺbu,vykĺb.hor.konca píšťaly dopredu
S83.12	Vykĺb.kolen.kĺbu,vykĺb.hor.konca píšťaly dozadu
S83.13	Vykĺb.kolen.kĺbu,vykĺb.hor.konca píšťaly mediálne
S83.14	Vykĺb.kolen.kĺbu,vykĺb.hor.konca píšťaly laterálne
S83.2	Trhlina menisku,akútna
S83.3	Čerstvá trhlina kĺbovej chrupky kolena
S83.40	Vyvrt.a natiah.kolen.kĺbu b.n.bočný väz
S83.41	Vyvrt.a natiah.kolen.kĺbu,distor.fib.vonk.boč.väzu
S83.42	Vyvrt.a natiah.kolen.kĺbu,distor.tib.vnút.boč.väzu
S83.43	Vyvrt.a natiah.kolen.kĺbu,natrh.fib.vonk.boč.väzu
S83.44	Vyvrt.a natiah.kolen.kĺbu,natrh.tib.vnút.boč.väzu
S83.50	Vyvrt.a natiah.kolen.kĺbu b.n.skríž.väz
S83.51	Vyvrt.a natiah.kolen.kĺbu,distor.pred.skríž.väzu
S83.52	Vyvrt.a natiah.kolen.kĺbu,distor.zad.skríž.väzu
S83.53	Vyvrt.a natiah.kolen.kĺbu,natrh.pred.skríž.väzu
S83.54	Vyvrt.a natiah.kolen.kĺbu,natrh.zad.skríž.väzu
S83.7	Poranenie viacerých útvarov kolena
S86.0	Poranenie Achillovej šľachy
S86.1	Poranenie i.svalu a šľach.zad.sval.skup.v úrov.predkol.
S86.2	Poranenie svalu a šľach.pred.sval.skup.v úrov.predkol.
S86.3	Poranenie svalu a šľach.ihlic.sval.skup.v úrov.predkol.
S86.7	Poranenie viac.svalov a šliach v úrov.predkol.
S86.8	Poranenie iného svalu a šľachy v úrovni predkolenia
S86.9	Poranenie bliž.neurč.svalu a šľachy v úrov.predkol.
S92.0	Zlomenina pätovej kosti
S93.0	Vykĺbenie členkového kĺbu
S93.2	Roztrhnutie väzov v úrovni členka a nohy
S93.40	Vyvrtnutie a natiahnutie členka,časť bliž.neurč.
S93.41	Vyvrtnutie a natiahnutie členka,lig.deltoideum
S93.42	Vyvrt.a natiah.členka,lig.calcaneofibulare
S93.43	Vyvrt.a natiah.členka,lig.tibiofibulare(ant.)(post.),dist.
S93.48	Vyvrtnutie a natiahnutie členka,iná časť
S96.9	Poranenie bliž.neurč.svalu a šľachy v úrov.čl.a nohy
T02.20	Zlomeniny postih.viac.obl.jednej HK,zatv./bez b.u.
T02.21	Zlomeniny postih.viac.obl.jednej HK,otvor.
T02.30	Zlomeniny postih.viac.obl.jednej DK,zatv./bez b.u.
T02.31	Zlomeniny postih.viac.obl.jednej DK,otvor.
T10.0	Zlomenina HK v bliž.neurč.úrovni,zatvor./bez bliž.určenia
T10.1	Zlomenina HK v bliž.neurč.úrovni,otvoená
T11.5	Poranenie bliž.neurč.svalu a šľachy HK,v bliž.neurč.úrovni

T12.0	Zlomenina DK,v bliž.neurč.úrovni,zatvor./bez bliž.určenia	T13.5	Poranenie bliž.neurč.svalu a šľachy DK,v bliž.neurč.úrovni
T12.1	Zlomeneni DK,v bliž.neurč.úrovni,otvorená		

ADRG I78 ōahké poranenia pleca, ramena, lakta, kolena, ļ lenka a nohy

HDg v tabuľke I78-1

DRG I78Z ōahké poranenia pleca, ramena, lakta, kolena, ļ lenka a nohy

Hlavná diagnóza I78-1

S42.00	Zlomenina kľúčnej kosti,časť bližšie neurčená	S53.10	Vykĺbenie lakťa:bližšie neurčené
S43.00	Vykĺbenie plecového kĺbu,bližšie neurčené	S53.11	Iné a bližšie neurčené vykĺbenie lakťa: dopredu
S43.01	Vykĺbenie ramennej kosti dopredu	S53.12	Iné a bližšie neurčené vykĺbenie lakťa: dozadu
S43.02	Vykĺbenie ramennej kosti dozadu	S53.13	Iné a bližšie neurčené vykĺbenie lakťa: mediálne
S43.03	Vykĺbenie ramennej kosti dole	S53.14	Iné a bližšie neurčené vykĺbenie lakťa: laterálne
S43.2	Vykĺbenie sternoklavikulárneho kĺbu	S53.18	Vykĺbenie lakťa: iné
S52.7	Viaceré zlomeniny predlaktia	S83.0	Vykĺbenie jabĺčka (patella)
S53.0	Vykĺbenie hlavice vretennej kosti	S83.6	Vyvrt.a natiah.inej a bliž.neurč.časti kolena

ADRG I79 Fibromyalgia

HDg v tabuľke I79-1

DRG I79Z Fibromyalgia

Hlavná diagnóza I79-1

M79.00	Reumatizmus,bliž.neurč.na viac.m.	M79.06	Reumatizmus,bliž.neurč.v obl.predkol.
M79.01	Reumatizmus,bliž.neurč.v obl.pleca	M79.07	Reumatizmus,bliž.neurč.v obl čl.a nohy
M79.02	Reumatizmus,bliž.neurč.v obl.nadlaktia	M79.08	Reumatizmus,bliž.neurč.na i.mieste
M79.03	Reumatizmus,bliž.neurč.v obl.predlak.	M79.09	Reumatizmus,bliž.neurč.,miesto bliž.neurč.
M79.04	Reumatizmus,bliž.neurč.v obl.ruky	M79.70	Fibromyalgia na viacerých miestach
M79.05	Reumatizmus,bliž.neurč.v panv.obl.a stehna		

ADRG I95 Implantácia tumoróznej endoprotézy alebo totálna kostná náhrada femuru

Výk. v tabuľke I95-1

DRG I95Z Implantácia tumoróznej endoprotézy alebo totálna kostná náhrada femuru

Výkon I95-1

5t581.g	Implantácia totálnej kostnej náhrady femuru	5t584.g	Výmena totálnej kostnej náhrady femuru

ADRG I96 Vļ asná rehabilitácia s OP výkonom u chorôb a porúch muskuloskeletálneho systému a spojivového tkaniva, viac ako 20 dní

Výk. v tabuľke I96-1 a Urļ ité OP-výkony

DRG I96Z Vļ asná rehabilitácia s OP výkonom u chorôb a porúch muskuloskeletálneho systému a spojivového tkaniva, viac ako 20 dní

Výkon I96-1

8n110.3‡	Neurologicko-neurochir.včas.RHB:najm.21 až najviac 27 dní	8n122.2‡	Viacodbor.a i.vč.RHB:najm.21-27 dní:priem.20Rj.týžd.
8n110.4‡	Neurologicko-neurochir.včas.RHB:najmen.28 až najviac 41 d	8n122.3‡	Viacodbor.a i.vč.RHB:najm.21-27 dní:priemer.30Rj.týžden.
8n110.5‡	Neurologicko-neurochir.včas.RHB:najmen.42 až najviac 55 d	8n122.4‡	Viacodb.a i.včas.RHB:najm.21-27 dní:priemer.40Rj.týžden.
8n110.6‡	Neurologicko-neurochir.včas.RHB:najmenej 56 dní	8n123.1‡	Viacodbor.a i.vč.RHB:najm.28-34 dní:priemer.15Rj.týžden.
8n122.1‡	Viacodbor.a i.vč.RHB:najm.21-27 dní:priemer.15Rj.týžden.	8n123.2‡	Viacodbor.a i.vč.RHB:najm.28-34 dní:priemer.20Rj.týžden.

8n123.3‡	Viacodbor.a i.vč.RHB:najm.28-34 dní:priemer.30Rj.týždenn.
8n123.4‡	Viacodb.a i.včas.RHB:najm.28-34 dní:priemer.40Rj.týždenn.
8n124.1‡	Viacodbor.a i.vč.RHB:najm.35-41 dní:priemer.15Rj.týždenn.
8n124.2‡	Viacodbor.a i.vč.RHB:najm.35-41 dní:priemer.20Rj.týždenn.
8n124.3‡	Viacodbor.a i.vč.RHB:najm.35-41 dní:priemer.30Rj.týždenn.
8n124.4‡	Viacodb.a i.včas.RHB:najm.35-41 dní:priemer.40Rj.týždenn.
8n125.1‡	Viacodbor.a i.včas.RHB:najm.42-55 dní:priemer.15Rj.týždenn.
8n125.2‡	Viacodbor.a i.včas.RHB:najm.42-55 dní:priemer.20Rj.týždenn.
8n125.3‡	Viacodbor.a i.včas.RHB:najm.42-55 dní:priemer.30Rj.týždenn.
8n125.4‡	Viacodbor.a i.včas.RHB:najm.42-55 dní:priemer.40Rj.týždenn.
8n126.1‡	Viacodbor.a i.vč.RHB:najm.56dní:priem.15Rj.týždenn.
8n126.2‡	Viacodbor.a i.vč.RHB:najm.56dní:priem.20Rj.týždenn.
8n126.3‡	Viacodbor.a i.vč.RHB:najm.56dní:priem.30Rj.týždenn.
8n126.4‡	Viacodbor.a i.vč.RHB:najm.56dní:priem.40Rj.týždenn.

ADRG I97 Komplexná reumatologická liečba pri ochoreniach a poruchách muskuloskeletálneho systému a spojivového tkaniva

Výk. v tabuľke I97-1

DRG I97Z Komplexná reumatologická liečba pri ochoreniach a poruchách muskuloskeletálneho systému a spojivového tkaniva

Výkon I97-1

8v172.1‡	Komplex.reumat.liečba dospelý:najm.14-20dní
8v172.2‡	Kompl.reumat.liečba detí a dorastu:najm.14-20dní
8v173.1‡	Komplex.reumat.liečba dosp.:najm.21dní
8v173.2‡	Kompl.reumat.liečba detí a dorastu:najm.21dní

ADRG I98 Komplexná vákuová terapia pri ochoreniach a poruchách muskuloskeletálneho systému a spojivového tkaniva

Komplexná vákuová terapia

DRG I98Z Komplexná vákuová terapia pri ochoreniach a poruchách muskuloskeletálneho systému a spojivového tkaniva

ADRG-skupiny 901, 902 OP-výkony nesúvisiace s HDg

OP-výkony nesúvisiace s HDg

DRG-skupiny 901A, 901B, 901C, 901D, 902Z